

GASETA MUNICIPAL

SUMARI

Disposicions generals

Acords dels òrgans de govern

Preus públics per a l'any 2006 2

Decrets de l'Alcaldia

Modificació estructura organitzativa i funcions
de la Gerència d'Urbanisme 63

Cartipàs

Delegació presidència del Tribunal de selecció
de personal per a cobrir 70 places d'agent
de la Guàrdia Urbana 69

Designació comissionat de l'Alcaldia per a la
gestió dels esdeveniments amb motiu de
la concessió dels Premis Laureus de l'Es-
port Mundial 69

Designació membres dels Consells de dife-
rents instituts 69

Correcció error material del Decret d'Alcaldia
de nomenament de membre del Consell
Municipal del Districte de l'Eixample 69

Designació membre del Patronat de la Funda-
ció Institut Guttmann 69

Consells Municipals de Districte

Districte 9. Sant Andreu. Acords
sessió 30-XI-2005 70

Comissions del Consell Municipal

Acords

Acords de les sessions del mes de desembre
de 2005 71

Personal

Concursos

Bases generals que han de regir la convocatò-
ria de 2 concursos per a la provisió de
2 llocs de treball 74

Responsable de Coordinació dels Consells de
Participació 75

Tècnic/a en gestió i/o planificació de Serveis
Personals 76

Anuncis

Altres anuncis 77

DISPOSICIONS GENERALS

Acords dels òrgans de govern

PREUS PÚBLICS PER A L'ANY 2006 (Aprovats per acord de la Comissió de Govern de data 30 de novembre de 2005)

La Comissió de Govern, en sessió del dia 30 de novembre de 2005, *ha acordat*:

Aprovar els criteris d'aplicació dels preus públics municipals, així com els preus públics i tarifes per a l'any 2006 i successius, pels serveis de: Llars residències per a disminuïts físics i llars residències per a disminuïts psíquics; Residències, habitatges tutelats i centres de dia; Serveis de la Secció Muntada, la Secció Canina i la Galeria de Tir de la Guàrdia Urbana; Productes i Serveis de Barcelona Informació; Granja Escola Can Girona; Utilització de les Instal·lacions Municipals Esportives d'àmbit de ciutat i de districte; Equipaments del Districte de Ciutat Vella; Equipaments del Districte de l'Eixample; Equipaments del Districte de Sants-Montjuïc, Equipaments del Districte de les Corts; Equipaments del Districte de Sarríà-Sant Gervasi; Equipaments del Districte de Gràcia; Equipaments del Districte d'Horta-Guinardó; Equipaments del Districte de Nou Barris; i Equipaments del Districte de Sant Martí.

Annex

REGULACIÓ GENERAL DELS PREUS PÚBLICS

Article 1. *Naturalesa de la regulació*

1. D'acord amb allò que disposa l'article 127 del text refós de la Llei reguladora de les hisendes locals i l'article 16.m) de la Carta Municipal de Barcelona, l'Ajuntament estableix la present regulació general dels preus públics que conté les normes comunes, tant substantives com processals, que cal considerar, amb caràcter general, parts integrants de la regulació de cadascun d'aquells, en tot allò que aquestes no regulin expressament.

2. La concreció de cada preu públic només continuarà els elements indispensables per a la fixació de la quantia corresponent així com, si escau, aquells criteris específics de gestió, liquidació o recaptació que siguin necessaris d'acord amb la naturalesa de l'aprofitament o del servei de què es tracti. La present regulació general, per tant, és directament aplicable en la resta d'aspectes.

Article 2. *Concepte*

1. Tenen la consideració de preus públics les contraprestacions pecuniàries que se satisfacin per les prestacions de serveis i la realització d'activitats efectuades en règim de dret públic, quan hi concorren les dues circumstàncies següents:

a) Es tracta de serveis o activitats que no són de sol·licitud o de recepció obligatòries pels administrats.

b) i alhora són prestats o realitzades pel sector privat.

2. A l'efecte d'allò que estableix l'apartat 1, no es considera voluntària la sol·licitud pels administrats:

a) Si els és imposada per disposicions legals o reglamentàries.

b) Si el servei o l'activitat sol·licitats són essencials o imprescindibles per a la vida privada o social dels administrats.

3. S'entendran compreses dins els preus públics dels apartats anteriors d'aquest article les contraprestacions que corresponguin, entre d'altres, als conceptes següents, quan hi concorrin les dues circumstàncies assenyalades a l'apartat 1 d'aquest article:

- Ensenyaments especials.
- Actuacions de la secció canina i de la secció muntada de la Guàrdia Urbana i serveis de la galeria de tir de la Guàrdia Urbana.
- Productes i serveis de Barcelona Informació.
- Llars residències per a disminuïts físics i llars residències per a disminuïts psíquics.
- Residències, habitatges tutelats i centres de dia, per a la gent gran.
- Prestació de serveis de recollida de residus comercials i de prestació serveis especials de neteja i recollida de residus municipals
- Tots els demés serveis que aconsegueixin els conceptes expressats al punt 1 d'aquest article.

Article 3. *Obligats al pagament*

1. Són obligats al pagament dels preus públics les persones físiques o jurídiques que són afectades o beneficiades personalment o en llurs béns pel servei prestat o l'activitat realitzada.

2. Estan obligats al pagament:

a) Els que hagin sol·licitat la prestació del servei.

b) Els que realitzin activitats per les quals cal satisfer les contraprestacions.

3. Quan per raons no imputables a l'obligat al pagament del preu públic no es faci l'activitat, procedirà la devolució de l'import corresponent.

Article 4. *Quantia*

1. L'import dels preus públics per prestació de serveis o realització d'activitats haurà de donar cobertura, com a mínim, fins al cost del servei prestat o de l'activitat realitzada.

2. Quan hi hagi raons socials, benèfiques, culturals o d'interès públic que així ho aconsellin, l'Ajuntament podrà fixar contraprestacions per sota dels límits fixats en l'apartat anterior.

Article 5. Naixement de l'obligació de pagament

1. L'obligació de pagar els preus públics neix amb l'inici de la prestació del servei o la realització de l'activitat, tot i que l'Ajuntament pot exigir el dipòsit previ de l'import total o parcial.

2. Igualment, l'obligació de pagament del preu públic neix en el moment d'utilitzar un servei.

3. Un cop nascuda l'obligació de pagament, i un cop transcorreguts els terminis de pagament establerts per a cadascuna de les diferents contraprestacions sense que s'hagi acreditat el pagament que correspongui, l'Ajuntament pot exigir aquests deutes per la via de constreyniment, d'acord amb allò que s'estableix en l'article 11.

Article 6. Períodes de pagament

Per al pagament de cada preu públic, els períodes de caràcter voluntari seran els que s'assenyalin en les respectives normes d'aplicació o, si escau, calendari de cobraments aprovat anualment per l'Ajuntament.

Article 7. Procediment de recaptació

1. La recaptació de les contraprestacions es farà:

- a) En període voluntari.
- b) En període executiu.

2. El procediment recaptador només se suspendrà per les raons i en els casos expressament previstos per la Llei.

Article 8. Domiciliació en entitats de dipòsit

1. Els obligats al pagament podran domiciliar el pagament dels deutes pels preus públics en comptes oberts en entitats de dipòsit.

2. Les domiciliacions fetes pels obligats al pagament tindran validesa durant el temps que duri la prestació del servei fins que el mateix interessat no les anul·li o les canviï.

Article 9. Gestió de les contraprestacions

1. L'Administració pot exigir dels usuaris totes les declaracions o aportacions de dades que consideri necessàries per conèixer el grau real d'utilització del servei i pot, així mateix, fer les comprovacions oportunes.

2. En el cas que els usuaris no facilitin les dades sol·licitades o impedeixin les comprovacions esmentades anteriorment, l'Administració municipal podrà practicar les liquidacions per estimació, partint de les dades que posseeixi.

Article 10. Interessos

Quan els preus públics no s'hagin satisfet en el venciment que els correspongui, l'Administració municipal pot exigir, a més de les quotes vençudes, els interessos de demora corresponents.

Article 11. Constreyniment

Passat el període voluntari de pagament, l'Ajuntament exigirà les quantitats que es deguin per la via de constreyniment.

Article 12. Data de vigència

La present regulació començarà a regir l'1 de gener de 2006 i continuarà vigent mentre no se n'acordi la modificació o derogació.

PREUS PÚBLICS PER A LLARS RESIDÈNCIES PER A DISMINUÏTS FÍSICS I LLARS RESIDÈNCIES PER A DISMINUÏTS PSÍQUICS**Article 1. Disposicions generals**

D'acord amb allò que disposa l'article 16.m) de la Carta Municipal de Barcelona, l'article 106 de la Llei 7/1985, de 2 d'abril, reguladora de les bases de règim local, l'article 127 del text refós de la Llei reguladora de les hisendes locals, de conformitat amb els articles 41 a 4 del mateix text refós i el que disposa l'article 10.e) de l'Estatut de l'Institut Municipal de Persones amb Disminució aprovat pel Consell Plenari de l'Ajuntament de Barcelona en sessió de 27 de juny de 1997, es fixen els preus per la prestació de serveis en les llars-residències per a disminuïts físics i en les llars-residències per a disminuïts psíquics.

Article 2. Objecte

Constitueix l'objecte d'aquests preus públics la regulació de la contraprestació pecuniària per a la utilització dels serveis residencials per a disminuïts físics i de les llars-residències per a disminuïts psíquics.

Article 3. Obligació de pagament

Estan obligats al pagament de les corresponents tarifes els qui utilitzin qualsevol dels serveis que són objecte d'aquests preus públics, d'acord amb allò que s'estableix en el Decret 394/1996 de la Generalitat de Catalunya, pel qual es regulen les contraprestacions dels usuaris/àries de serveis socials, així com les garanties mínimes pe a aquests.

Article 4. Quantia

Les tarifes mensuals aplicables són les següents:

Serveis residencials per a disminuïts físics i llars residències per a disminuïts psíquics

- Servei residencial per a disminuïts físics, "Vila olímpica-paralímpica": 2.266,97 euros.
- Llar-residència per a disminuïts psíquics "Casa Bloc": 1.355,63 euros.

Nota. Dels ingressos totals de l'usuari/ària es deduirà el preu/plaça mes del centre corresponent, respectant-ne sempre la garantia del 40% del salari mínim interprofessional per a la lliure disposició de l'usuari/ària. L'Ajuntament acceptarà la contribució del pagament d'aquells familiars que voluntàriament hi vulguin col·laborar en el cas que l'usuari/ària no arribi a la totalitat del preu/plaça mes.

Article 5. Naixement de l'obligació de pagament

L'obligació de pagament comença en el moment en què es presten els serveis que s'hi regulen.

Article 6. Data de vigència

La present regulació començarà a regir l'1 de gener de 2006 i continuarà vigent mentre no se n'acordi la modificació o derogació.

PREUS PÚBLICS DE LES RESIDÈNCIES, HABITATGES TUTELATS I CENTRES DE DIA**Article 1. Disposicions generals**

D'acord amb allò que disposa l'article 16.m) de la Carta Municipal de Barcelona i l'article 127 del text

refós de la Llei reguladora de les hisendes locals i de conformitat amb els articles 41 a 47 del mateix text refós es fixen els preus per la prestació de serveis en residències, habitatges tutelats i centres de dia municipals per a gent gran.

Article 2. Objecte

Es regula la contraprestació pecuniària per a la utilització dels serveis de residències, habitatges tutelats i centres de dia municipals per a gent gran.

Article 3. Obligació de pagament

Estan obligats al pagament de les corresponents tarifes els qui utilitzin qualsevol dels serveis que són objecte d'aquesta regulació, d'acord amb allò que s'estableix en el Decret 394/1996 de la Generalitat de Catalunya, pel qual es regulen les contraprestacions dels usuaris/àries de serveis socials, així com les garanties mínimes per a aquests.

Article 4. Quantia

Les tarifes mensuals aplicables són les següents:

1. Residències per a la gent gran.

Les residències municipals tenen l'acreditació d'entitats col·laboradores per part de la Generalitat de Catalunya, d'acord amb el programa de Suport a l'Acolliment Residencial per a Gent Gran (Ordre BEF/305/2005, de 4 de juliol), per aquest motiu els preus públics de les residències municipals s'estableixen en funció de la dependència de l'usuari (alta, mitja o baixa) tal com determina el Protocol per la Millora en Qualitat i Finançament del Programa de Suport a l'Acolliment Residencial.

Per tant els preus públics per a les residències municipals: Francesc Layret, Parc Guinardó, Josep Miracle i Fort Pienc seran:

Nivell de dependència	euros/plaça/mes
Alt	1.573,58
Mitjà	1.342,68
Baix	1.165,62

El càlcul de la contraprestació que abonarà l'usuari en funció dels seus ingressos, és el determinat al Decret 394/1996 de 12 de desembre sobre règim de contraprestacions dels usuaris en la prestació de serveis socials.

Notes:

1. Usuaris sense persones al seu càrrec. Dels ingressos totals de l'usuari/ària sense persones al seu càrrec es deduirà el preu/plaça mes del centre corresponent, respectant-ne sempre la garantia del 20% del salari mínim interprofessional per a la lliure disposició de l'usuari/ària.

2. Usuaris amb persones al seu càrrec. Dels ingressos totals es deduirà el salari mínim interprofessional multiplicat pel coeficient personal (ponderació de les persones a càrrec de l'usuari) i es garantirà al beneficiari el 20% del salari mínim interprofessional.

3. Si la persona a càrrec també és beneficiària d'un servei social oficial. Del total d'ingressos es deduirà el 30% del salari mínim interprofessional i es garantirà igualment al beneficiari el 20% del salari mínim interprofessional.

4. L'Ajuntament acceptarà, en tots els casos anteriors, la contribució del pagament d'aquells familiars

que voluntàriament hi vulguin col·laborar en el cas que l'usuari/ària no arribi a la totalitat del preu/plaça mes.

2. Habitatges tutelats per a gent gran.

El preu mensual és de 311,00 euros.

Notes:

1. Usuaris sense persones al seu càrrec. Dels ingressos totals de l'usuari/ària sense persones al seu càrrec es deduirà el preu/plaça mes del centre corresponent, respectant-ne sempre la garantia del 60% del salari mínim interprofessional per a la lliure disposició de l'usuari/ària.

2. Usuaris amb persones al seu càrrec. Dels ingressos totals es deduirà el salari mínim interprofessional multiplicat pel coeficient personal (ponderació de les persones a càrrec de l'usuari) i es garantirà al beneficiari el 35% del salari mínim interprofessional.

3. Si la persona a càrrec també és beneficiària d'un servei social oficial. Del total d'ingressos es deduiran el 85% del salari mínim interprofessional i es garantirà igualment al beneficiari el 35% del salari mínim interprofessional.

4. L'Ajuntament acceptarà, en tots els casos anteriors, a contribució del pagament d'aquells familiars que voluntàriament hi vulguin col·laborar en el cas que l'usuari/ària no arribi a la totalitat del preu/plaça mes.

3. Centres de dia.

El preu dia és de 25,25 euros.

Notes:

1. Usuaris sense persones al seu càrrec. Dels ingressos totals de l'usuari/ària sense persones al seu càrrec es deduirà el preu/plaça mes del centre corresponent, respectant-ne sempre la garantia del 60% del salari mínim interprofessional per a la lliure disposició de l'usuari/ària.

2. Usuaris amb persones al seu càrrec. Dels ingressos totals es deduirà el salari mínim interprofessional multiplicat pel coeficient personal (ponderació de les persones a càrrec de l'usuari) i es garantirà al beneficiari el 35 % del salari mínim interprofessional.

3. Si la persona a càrrec també és beneficiària d'un servei social oficial. Del total d'ingressos es deduiran el 85% del salari mínim interprofessional i es garantirà igualment al beneficiari el 35% del salari mínim interprofessional.

4. L'Ajuntament acceptarà, en tots els casos anteriors, la contribució del pagament d'aquells familiars que voluntàriament hi vulguin col·laborar en el cas que l'usuari/ària no arribi a la totalitat del preu/plaça mes.

Article 5. Naixement de l'obligació de pagament

L'obligació de pagament comença en el moment en què es presten els serveis que s'hi regulen.

Article 6. Data de vigència

La present regulació començarà a regir l'1 de gener de 2006 i continuarà vigent mentre no se n'acordi la modificació o derogació.

PREUS PÚBLICS PELS SERVEIS DE LA SECCIÓ MUNTADA, LA SECCIÓ CANINA I LA GALERIA DE TIR DE LA GUÀRDIA URBANA

Article 1. Disposicions generals

D'acord amb allò que disposa l'article 16.m) de la Carta Municipal de Barcelona i l'article 127 del text refós de la Llei reguladora de les hisendes locals i de conformitat amb els articles 41 a 47 del mateix text refós es fixen els preus per la prestació de serveis de la secció muntada, de la secció canina i de la galeria de tir de la Guàrdia Urbana

Article 2. Objecte

Es regula la contraprestació pecuniària per la prestació de serveis de la secció muntada, de la secció canina i de la galeria de tir de la Guàrdia Urbana, a petició d'interessats.

Article 3. Obligació de pagament

Estaran obligats al pagament de la tarifa tots els interessats que demanin el servei.

Article 4. Quantia

Les tarifes a aplicar són les consignades en l'annex.

Article 5. Naixement de l'obligació de pagament

L'obligació de pagament neix amb la prestació del servei de la Guàrdia Urbana.

Article 6. Normes de gestió, liquidacions i tramitació

La gestió del preu s'inicia a petició de l'interessat. Aquesta prestació té un caràcter purament discrecional, podent l'Ajuntament acceptar o refusar la sol·licitud del particular.

S'aplicarà un descompte del 50% del preu a les sol·licituds que realitzin associacions o fundacions de caràcter benèfic o assistencial de la ciutat de Barcelona.

En totes les actuacions fora del termini municipal de Barcelona, el transport del personal i del bestiar anirà a càrrec del sol·licitant.

Article 7. Data de vigència

La present regulació començarà a regir l'1 de gener de 2006 i continuarà vigent mentre no se n'acordi la modificació o derogació.

Annex

Tarifes

Per serveis de la secció muntada i la secció canina de la Guàrdia Urbana

- Per agent i hora, servei diürn	37,23
- Per agent i hora, servei nocturn i/o festiu	40,43
- Per caporal i hora, servei diürn	42,88
- Per caporal i hora, servei nocturn i/o festiu	44,96
- Per sergent i hora, servei diürn	44,07
- Per sergent i hora, servei nocturn i/o festiu	47,89
- Per sotsinspector i hora, servei diürn..	47,31
- Per sotsinspector i hora, servei nocturn i/o festiu	51,45

- Per inspector i hora, servei diürn	52,98
- Per inspector i hora, servei nocturn i/o festiu	57,59
- Per intendent i hora, servei diürn	64,57
- Per intendent i hora, servei nocturn i/o festiu	78,94
- Per cavall/dia	13,78
- Per gos/dia	7,75
Per serveis de la galeria de tir de la Guàrdia Urbana	
- Utilització línia de tir. Preu hora i línia de tir	10,95
- Instructor galeria. Preu hora	37,23

PREUS PÚBLICS PELS PRODUCTES I SERVEIS DE BARCELONA INFORMACIÓ

Article 1. Disposicions generals

D'acord amb el que disposa l'article 16.m) de la Carta Municipal de Barcelona i l'article 127 del text refós de la Llei reguladora de les hisendes locals i de conformitat amb els articles 41 a 47 de la mateixa Llei es fixen els preus que regiran la venda de productes i serveis de Barcelona Informació.

Article 2. Objecte

Es regula la contraprestació pecuniària per a l'ús o adquisició, mitjançant venda dels productes i serveis de Barcelona Informació.

Article 3. Obligació de pagament

Estaran obligats al pagament de preu públic totes les persones físiques i jurídiques que adquireixin productes i serveis d'informació abans esmentats.

Article 4. Quantia

1. La quantia d'aquests preus públics és la que fixa l'annex d'aquesta normativa.

2. Per raons d'interès públic, els departaments municipals, instituts i empreses municipals i altres organismes públics, diaris i revistes i entitats sense afany de lucre gaudiran d'aquests serveis gratuïtament.

Article 5. Naixement de l'obligació de pagament

L'obligació de pagament neix en el moment en què s'efectua l'adquisició del producte o servei.

Article 6. Data de vigència

La present regulació començarà a regir l'1 de gener de 2006 i continuarà vigent mentre no se n'acordi la modificació o derogació.

Annex

Preus públics pels productes i serveis de Barcelona Informació

- EQ-llistats, per registre	0,10
- EQ-etiquetes , per registre	0,13
- EQ-disquet, per registre (suport magnètic a càrrec del peticionari)	0,16
- AG-llistats, per registre	0,16
- AG-disquet, per registre	0,24

En tots els casos la comanda mínima és de 50 registres.

PREUS PÚBLICS CASA GRANJA CAN GIRONA

Colònies

- Colònies 2 dies nens	58,00
- Colònies 2 dies mestres	41,00
- Colònies 3 dies nens	76,00
- Colònies 3 dies mestres	61,50
- Colònies 4 dies nens	100,00
- Colònies 4 dies mestres	83,00
- Colònies 2 dies lliures nens	42,00
- Colònies 3 dies lliures nens	62,00
- Colònies 4 dies lliures nens	82,00
- Taller de granja	8,50
- Taller de bosc	8,50
- Taller de pa	8,50
- Taller de castanyada	10,00
- Taller de carnestoltes / dia lúdic	10,00
- Taller d'hort	8,00
- Taller de cavalls	8,00
- Tallers de cap de setmana	12,00
- Dormir	10,00
- Dormir cap de setmana	13,50
- Dormir + esmorzar CS	12,00
- Dormir + esmorzar CS famílies	15,00
- Dormir + dret a cuina famílies	16,50
- Dret a cuina	3,00
- Passar el dia	3,00
- Passar el dia famílies	5,00
- Acampar	4,00
- Acampar + dret a cuina	5,00
- Acampar + P. completa nens	19,00
- Acampar + P. completa adults	21,00

INSTAL·LACIONS MUNICIPALS ESPORTIVES

DISTRICTE DE CIUTAT VELLA

COMPLEX ESPORTIU MUNICIPAL BANYS DE SANT SEBASTIÀ*Matrícula*

- BSS 16-64	64,00
- BSS + 65	57,00

Abonats

- BSS 0-3	4,25
- BSS 4-6	8,40
- BSS 7-15	24,50
- BSS 16-64	31,00
- BSS + 65	28,00
- Tarjeta Rosa	15,50
- Esportista	15,00
- Antic 7-15	22,00
- Antic 16-64	27,00
- Jubilats Especials	21,00
- Jubilats + 25	13,50

Entrada ocasional

- 0-3 anys	3,00
- 4-10 anys	5,70
- 11-64 anys	9,50
- Majors 65 anys	7,00
- Targeta rosa	7,00

POLIESPORTIU MUNICIPAL FRONTÓ COLOM*Abonaments*

- Obertura expedients adults	47,00
- Quota B (general)	32,00
- Quota matins	23,80
- 3r familiar i post.	20,80
- Targeta rosa (matins)	17,25
- Entrada ocasional	12,00
- Entrada ocasional 5 usos	36,15
- Abonament 1 mes	56,40
- Abonament 2 mesos	88,25
- Abonament 3 mesos	120,00
- Lloguer sales i frontó	37,10
- Lloguer frontó	12,00
- Abonament 5 sessions frontó	40,40
- Escoles sala	10,70
- Escoles frontó	15,80

CAMP MUNICIPAL DE FUTBOL BARCELONETA*Matrícula*

Quotes futbol base	220,00
Quota abonat	
- Soci	61,00
- Soci jubilat	45,00
- 2n soci d'una família	45,00
- Soci jove de 12-18 anys	45,00

Lloguer d'espais

- Per un partit	80,00
- Per un partit de lliga	68,00
- Entrenament 1/2 camp, 1,30 h	38,00

POLIESPORTIU MUNICIPAL CIRCUMVAL·LACIÓ*Lloguers*

Futbol

- Hores ocasionals	24,00
- Mensual	77,40

Basquet

- Hores ocasionals	18,00
- Mensual	51,60

Promoció esportiva

- Futbol (hora)	6,01
- Bàsquet (hora)	3,60

POLIESPORTIU MUNICIPAL CAN RICART*Matrícula*

- Obertura d'expedient	46,58
- Obertura d'expedient + 65 anys	36,23

Quotes abonats

- Quota general	30,84
- Quota matins	23,49
- 3r familiar i posteriors	19,75
- Titulars targeta rosa	16,97
- Entrada ocasional	13,46
- Entrada ocasional 5 usos	35,91
- Abonament 1 mes	56,10
- Abonament 2 mesos	87,77
- Abonament 3 mesos	119,54

Cursets i activitats dirigides

Cursets de natació

- Preescolar, sessió	3,29
- Infantil i adult abonats, sessió	2,86
- Infantil i adult no abonats, sessió	3,45
- Natació escolar, mensual / alumne	10,26

Lloguer espais

Piscina

- Un carril piscina / hora	12,42
- Piscina sencera / hora	74,52

Pavelló El Raval

Lloguers

- Entrenament pista sencera	44,94
- Entrenament 1/3 pista	15,72
- Competició pista sencera	53,92
- Competició 1/3 pista	17,97
- Lloguer ocasional pista sencera	56,17
- Lloguer ocasional 1/3 pista	20,22
- Llum artificial (pista sencera)	14,60
- Llum artificial (1/3 pista)	5,05
- Actes extraesportius	3.370,50
<i>Preus promoció esportiva</i>	
- Entrenaments pista sencera	33,70
- Entrenaments 1/3 pista	11,23
- Competició pista sencera	35,95
- Competició 1/3 pista	12,35

Nota. Tarifes amb l'IVA inclòs.

POLIESPORTIU MUNICIPAL MARÍTIM

Matrícula

- Infantil	35,50
- Adult tot el dia	57,50
- Matinal	35,50
- Migdia	35,50
- Tardes	35,50
- Nocturn	35,50
- Cap de setmana	35,50
- Bon dia	35,50
- Familiar abonats tot el dia	35,50
- Targeta rosa /T. rosa temporal	13,00

Abonaments

- Infantil	22,10
- Adult tot el dia	39,50
- Matinal	27,90
- Migdia	24,40
- Tardes	33,20
- Nocturn	28,80
- Cap de Setmana	28,80
- Bon dia	24,40
- Familiar abonats tot el dia	28,90
- Targeta rosa	29,00
- Targeta rosa temporal	21,70

Entrada ocasional

- Entrada feiners	13,50
- Entrada dissabtes i festius	16,00
- Bons 10 entrades	99,00
- Bons 5 entrades	56,00

Activitats dirigides

- Natació nadons	11,90
------------------------	-------

- Natació infantil 1	12,60
- Natació infantil 2	17,70
- Natació gent jove	18,30
- Natació adults	18,30
- loga	20,80
- Tai-txi	20,80
- Escola d'esquena	28,70

Lloguer espais

- Sala polivalent 1	32,00
- Sala polivalent 2	26,00

DISTRICTE DE L'EIXAMPLE

POLIESPORTIU MUNICIPAL ESTACIÓ DEL NORD

Abonament

Despeses d'inscripció

- Adult	68,30
- Infantil (menys de 16 anys)	54,75
- Gent gran (més de 60 anys)	54,25
- Targeta rosa	53,40
- 3r familiar	68,30
- Familiar (3 membres)	136,65
- 4t i següents fills	47,70

Abonaments mensuals

- Adult	34,15
- Infantil (menys de 16 anys)	26,00
- Gent gran (més de 60 anys)	25,75
- Targeta rosa	25,35
- 3r familiar	26,00
- Quota familiar (fills menys de 16 anys)	78,55

Abonaments mensuals matins (7 a 13)

- Adult	23,25
- Infantil (menys de 16 anys)	21,10
- Gent gran (més de 60 anys)	20,90
- Targeta rosa	20,55
- 3r familiar	21,10

Abonaments mensuals matinada (7 a 9)

- Adult	19,50
- Infantil (menys de 16 anys)	15,20
- Gent gran (més de 60 anys)	15,00
- Targeta rosa	14,75
- 3r familiar	15,15

Abonaments mensuals migdies (13 a 16)

- Adult	27,10
- Infantil (menys de 16 anys)	24,95
- Gent gran (més de 60 anys)	24,65
- Targeta rosa	24,25
- 3r familiar	24,95

Abonaments vespres

- Adult	29,25
- Infantil (menys de 16 anys)	24,95
- Gent gran (més de 60 anys)	24,65
- Targeta rosa	24,25
- 3r familiar	24,95

Abonaments mensuals cap de setmana

- Adult	19,50
- Infantil (menys de 16 anys)	15,20
- Gent gran (més de 60 anys)	15,00
- Targeta rosa	14,75
- 3r familiar	15,15

Entrades ocasionals

- Adult	7,55
- Infantil	5,40

- Gent gran	5,40
- Targeta rosa	5,35
- Fill soci menys de 2 anys	Gratuït
- Fill soci menys de 16 anys	2,15
- Parella soci o fill més de 16 anys	4,35
- Pares soci més de 60 anys i targeta rosa	2,15

Cursos activitats aquàtiques**Preus trimestrals**

- Inscripció	12,00
- Petits (2-3 anys) abonats 1 dia	36,30
- Petits (2-3 anys) no abonats 1 dia	59,60
- Petits (2-3 anys) abonats 2 dies	69,35
- Petits (2-3 anys) no abonats 2 dies	119,20
- Petits (4-5 anys) abonats 1 dia	29,25
- Petits (4-5 anys) no abonats 1 dia	55,30
- Petits (4-5 anys) abonats 2 dies	53,10
- Petits (4-5 anys) no abonats 2 dies	106,75
- Infantil (6-13 anys) abonats 1 dia	27,10
- Infantil (6-13 anys) no abonats 1 dia	52,05
- Infantil (6-13 anys) abonats 2 dies	50,95
- Infantil (6-13 anys) no abonats 2 dies	101,90
- Adults (14-59 anys) abonats 1 dia	30,35
- Adults (14-59 anys) no abonats 1 dia	57,45
- Adults (14-59 anys) abonats 2 dies	55,30
- Adults (14-59 anys) no abonats 2 dies	109,50
- Gent gran (a partir de 60 anys) abonats 2 dies	43,35
- Gent gran (a partir de 60 anys) no abonats 2 dies	75,85
- Natació especial abonats	42,75
- Natació especial no abonats	85,55

Natació escolar, classes

- Educació infantil horari escolar	11,10
- Educació primària horari escolar	8,80
- Educació infantil horari extraescolar	13,40
- Educació primària horari extraescolar	11,10

Cursets intensius:**Juliol**

- Inscripció	11,95
- Petits (2-3 anys) abonats	63,35
- Petits (2-3 anys) no abonats	106,20
- Petits (4-5 anys) abonats	53,10
- Petits (4-5 anys) no abonats	87,75
- Infantil (6-13 anys) abonats	47,70
- Infantil (6-13 anys) no abonats	83,95
- Adults (14-59 anys) abonats	54,75
- Adults (14-59 anys) no abonats	92,10
- Gent gran (a partir de 60 anys) abonats	39,00
- Gent gran (a partir de 60 anys) no abonats	65,00

Setembre

- Inscripció	11,95
- Petits (2-3 anys) abonats	31,45
- Petits (2-3 anys) no abonats	53,10
- Petits (4-5 anys) abonats	26,60
- Petits (4-5 anys) no abonats	43,90
- Infantil (6-13 anys) abonats	23,85
- Infantil (6-13 anys) no abonats	41,70
- Adults (14-59 anys) abonats	27,65
- Adults (14-59 anys) no abonats	45,55
- Gent gran (a partir de 60 anys) gran abonats	19,50
- Gent gran (a partir de 60 anys) no abonats	31,95

Lloguers instal·lacions**Activitats no esportives****Vestíbul**

- Dia acte	1.245,00
- Dia de muntatge i desmuntatge	270,00
1/4 de la nau central	
- Dia acte	1.245,00
- Dia de muntatge i desmuntatge	270,00
Tota la nau central	
- Dia acte	7.590,00
- Dia de muntatge i desmuntatge	1.840,00

Activitats esportives**Preus per hora pista de ciment**

- 1/2 pista escoles	7,95
- Pista sencera escoles	16,50
- 1/2 pista juvenils	12,45
- Pista sencera juvenils	24,65
- 1/2 pista adults	17,05
- Pista sencera adults	33,05
- 1/2 pista lloguer ocasional	24,95
- Pista sencera lloguer ocasional	48,75
- 1/2 pista cànon llum	4,05
- Pista sencera cànon llum	8,15
- Tennis individual	8,65
- Tennis doble	13,00
- Bàdminton individual	4,90
- Bàdminton doble	6,50
- Tennis taula	4,90

Preus per hora pista de teraflex

- 1/2 pista escoles	8,55
- Pista sencera escoles	17,05
- 1/2 pista juvenils	12,80
- Pista sencera juvenils	25,55
- 1/2 pista adults	17,30
- Pista sencera adults	34,15
- 1/2 pista lloguer ocasional	26,30
- Pista sencera lloguer ocasional	51,45
- 1/2 pista cànon llum	4,05
- Pista sencera cànon llum	8,15
- Tennis individual	9,75
- Tennis doble	15,15
- Bàdminton individual	5,95
- Bàdminton doble	8,65
- Marcador	3,80

Lloguer carrer piscina**Preu per hora**

- Educació física escoles	18,20
- Extraescolar escoles	25,60
- Ocasional entitats	36,15
- Temporada entitats	25,60
- Suplement monitor	12,50

Lloguer sala d'activitats

- Sala, preus per hora	19,30
------------------------------	-------

Serveis complementaris**Servei mèdic**

- Revisió abonats	34,70
- Revisió no abonats	54,25

Servei de fisioteràpia

- Sessió 30 min. abonats	21,90
- Sessió 1 hora abonats	31,30
- Bo de 3 sessions de 30 min. abonats	52,15
- Bo de 3 sessions d'1 hora. abonats	78,25
- Sessió 30 min. no abonats	27,10
- Sessió 1 hora. no abonats	39,10
- Bo de 3 sessions de 30 min. no abonats	65,20

- Bono de 3 sessions d'1 hora. no abonats	99,10
Armariets	
- Armariet vestidor	13,05
- Armariet passadís	10,95
Cursos	
Tai-txi	
- Inscripció de no abonats	11,95
- Quota 1 dia abonats	9,75
- Quota 1 dia no abonats	21,40
- Quota 2 dies abonats	14,65
- Quota 2 dies no abonats	30,85
loga	
- Inscripció de no abonats	11,95
- Quota 2 dies abonats	11,95
- Quota 2 dies no abonats	30,85
Postural	
- Inscripció de no abonats	11,95
- Trimestre abonats	81,30
- Trimestre no abonats	130,05
Rítmica / Artística	
- Inscripció 2 dies	35,70
- Inscripció 2n familiar	35,70
- Mensualitat 2 dies	30,85
- Mensualitat 2n familiar	27,10

POLIESPORTIU MUNICIPAL AIGUAJOC BORRELL

Abonaments	
Despeses d'inscripció	
- Obertura d'expedient	85,50
- Obertura d'expedient 3r familiar menys de 15 anys	Gratuït
- Obertura d'expedient 3r familiar adult ..	42,80
Abonaments mensuals	
- Quota 1r familiar + 16 anys	46,80
- Quota 1r familiar targeta rosa	26,95
- Quota 2n familiar de 3 a 15 anys	30,00
- Quota 2n familiar + 16 anys	43,00
- Quota 2n familiar targeta rosa	24,50
- Quota 3r familiar de 3 a 15 anys	30,00
- Quota 3r familiar + 16 anys	32,55
- Quota 3r familiar targeta rosa	21,35
Entrades ocasionals	
- Individual 3-5 anys	4,35
- Individual 6-15 anys	9,10
- Individual + 16 anys	12,15
- Individual Tarjeta Rosa	9,10
Cursos d'activitats	
Cursos de natació	
- Nadons 2 dies abonat	58,95
- Nadons 2 dies no abonat	93,20
- Nen 1 dia abonat	48,65
- Nen 1 dia no abonat	86,55
- Gent gran 2 dies abonat	54,30
- Gent gran 2 dies no abonat	88,10
- Gent gran 3 dies abonat	81,65
- Gent gran 3 dies no abonat	132,15
Lloguer instal·lació (preus per hora)	
Pavelló	
- 1 hora pavelló	73,60
- 1 hora pavelló (menys de 15 anys)	55,25

- 1 hora pavelló (escoles)	19,20
- 1 hora sala	31,80
Esquaix	
- 10 usos 1/2 hora abonat	21,85
- 10 usos 1/2 hora no abonat	47,35
- 1/2 hora abonat	2,70
- 1/2 hora no abonat	7,20
- 1 hora no abonat	13,35
Si el lloguer és per a més de 10 (preu / pax)	
- Fins a 15 anys i més de 65 anys (2 hores)	4,35
- De 16 a 64 anys (2 hores)	5,50

POLIESPORTIU MUNICIPAL JOAN MIRÓ

Abonaments	
Despeses d'inscripció	
- Adults	56,30
- Infantil	42,10
- Familiar	93,90
- Gent gran	42,75
- Gent gran targeta rosa	14,90
- Adult targeta rosa	22,60
Abonaments mensuals	
- Infantil (de 0 a 6 anys)	Gratuït
- Infantil (de 7 a 16 anys)	17,50
- Adult	32,85
- 3r familiar adult	28,90
- Quota familiar	60,50
- Gent gran	23,75
- Gent gran targeta rosa	14,40
- Adult targeta rosa	14,40

Cursos activitats	
Cursos de natació	
- Infantil 1 dia setmana abonat	9,75
- Infantil 1 dia setmana no abonat	12,70
- Infantil 2 dies setmana abonat	17,50
- Infantil 2 dies setmana no abonat	23,00
- Adults 1 dia setmana abonat	10,90
- Adults 1 dia setmana no abonat	14,25
- Adults 2 dies setmana abonat	19,65
- Adults 2 dies setmana no abonat	25,50
- Gent gran 2 dies setmana abonat	14,25
- Gent gran 2 dies setmana no abonat ..	18,65
- Natació escolar 1 hora	10,20
Cursets específics	
- loga abonats	7,30
- loga no abonats	21,80
- Terapèutica abonats	7,30
- Terapèutica no abonats	21,80
- Tai-txi abonats	19,60
- Tai-txi no abonats	32,60
- Gimnàstica gent gran targeta rosa	7,20
- Gimnàstica gent gran	14,50

Entrades ocasionals	
- Adult	7,30
- Infantil	3,55

Lloguer instal·lació (preu/hora)	
- 1/2 pista escoles	21,57
- 1/2 pista entitats i clubs	28,90
- 1/2 pista altres	37,00
- Pista escoles	35,69
- Pista entitats i clubs	43,25

- Pista altres	55,00
- Carril piscina	36,25

POLIESPORTIU MUNICIPAL SAGRADA FAMILIA

Abonat

Despeses d'inscripció

- Infantil	25,90
- Adult tot el dia	52,10
- Matinal	31,20
- Migdia	31,20
- Nocturn	31,20
- Cap de setmana	31,20
- Gent gran	26,00
- Familiar	52,10
- Targeta rosa	Gratuïta

Abonaments mensuals

- Infantil	15,45
- Adult tot el dia	25,45
- Matinal	19,45
- Migdia	17,65
- Nocturn	20,85
- Cap de setmana	17,70
- Gent gran	24,30
- Familiar	43,80
- Targeta rosa	15,35

Armariets de lloguer

- Dipòsit armari 60 cm alçada	14,60
- Dipòsit armari 90 cm alçada	29,20
- Mensualitat armari 60 cm alçada	3,30
- Mensualitat armari 90 cm alçada	4,75

Entrades ocasionals

- Adult	7,30
- Infantil	4,05
- Adult 5 tiquets	27,15
- Infantil 5 tiquets	15,90
- Adult 10 tiquets	50,35
- Infantil 10 tiquets	29,90

Cursos d'activitats

Cursets de natació

- Nadons 1 dia setmana abonat	11,60
- Nadons 1 dia setmana no abonat	17,80
- Infantil 1 dia setmana abonat	12,65
- Infantil 1 dia setmana no abonat	20,40
- Infantil 2 dies setmana abonat	17,50
- Infantil* 2 dies setmana abonat	26,60
- Infantil* 1 dia setmana abonat	10,10
- Infantil 1 dia setmana no abonat	15,75
- Jove 1 dia setmana abonat	9,25
- Jove 1 dia setmana no abonat	13,75
- Jove 2 dies setmana abonat	18,40
- Jove 2 dies setmana no abonat	27,70
- Adults 1 dia setmana abonat	8,80
- Adults 1 dia setmana no abonat	13,50
- Adults 2 dies setmana abonat	18,10
- Adults 2 dies setmana no abonat	27,45
- Gent gran 2 dies setmana abonat	12,55
- Gent gran 2 dies setmana no abonat	20,25
- Terapèutica infantil 2 dies/set. abonat	24,65
- Terapèutica infantil 2 dies/set. no abonat	34,90
- Terapèutica adult 2 dies/set. abonat	27,40
- Terapèutica adult 2 dies/set. no abonat	39,30

- Aiguagym 1 dia setmana	5,55
- Aiguagym 2 dies setmana	9,05
- Aiguafitness 1 dia setmana	6,00
- Aiguafitness 2 dies setmana	9,95
- Aiguadolça 2 dia setmana	3,55
- Matronatació	Gratuït
- Matronatació no abonats	39,30

Cursets d'iniciació esportiva

- Psicomotricitat 1 hora/set abonat	7,45
- Psicomotricitat 1 hora/set no abonat	9,80
- Psicomotricitat 2 hores/set abonat	14,45
- Psicomotricitat 2 hores/set no abonat	19,95
- Iniciació 2 dies/set abonat	14,45
- Iniciació 2 dies/set no abonat	19,95
- Futbol sala 2 dies/set abonat	14,45
- Futbol sala 2 dies/set no abonat	19,95
- Bàsquet 1 dia/set abonat	7,45
- Bàsquet 1 dia/set no abonat	9,80
- Bàsquet 2 dies/set abonat	14,45
- Bàsquet 2 dies/set no abonat	19,95
- Judo 2 dies/set abonat	14,45
- Judo 2 dies/set no abonat	19,95
- Rítmica 2 dies/set abonat	14,40
- Rítmica 2 dies/set no abonat	19,95

Cursets d'iniciació esportiva

- Patinatge 2 dies/set abonat	14,45
- Patinatge 2 dies/set no abonat	19,95
- Bàdminton 2 dies/set abonat	20,15
- Bàdminton 2 dies/set no abonat	26,25

Cursets d'activitats per adults

- Aeròbic 1 hora/set abonat	9,20
- Aeròbic 1 hora/set no abonat	15,25
- Aeròbic 2 hores/set abonat	18,75
- Aeròbic 2 hores/set no abonat	30,30
- loga 1,30 hores/set abonat	15,90
- loga 1,30 hores/set no abonat	22,85
- loga 2 hores/set abonat	21,00
- loga 2 hores/set no abonat	30,30
- Manteniment 1 hora/set abonat	8,15
- Manteniment 1 hora/set no abonat	13,45
- Manteniment 2 hora/set abonat	16,15
- Manteniment 2 hora/set no abonat	27,30
- Gent gran 2 hores/set abonat	12,65
- Gent gran 2 hores/set no abonat	13,70
- Escola esquena 2 hores/set abonat	28,95
- Escola esquena 2 hores/set no abonat	31,40
- Balls de saló 12 sessions abonat	53,55
- Balls de saló 12 sessions no abonat	69,30
- Tai-txi abonat	21,00
- Tai-txi no abonat	30,30

Lloguer instal·lacions (preus/hora)

- Pavelló (fins a 12 pers.) abonat	19,25
- Pavelló (fins a 12 pers.) no abonat	40,35
- Pista (fins a 12 pers.) abonat	7,70
- Pista (fins a 12 pers.) no abonat	16,20
- Cada persona per sobre de 12 abonat	1,45
- Cada persona per sobre de 12 no abonat	1,60

Serveis complementaris

Servei mèdic

- Consulta mèdica prescripció exercicis abonats	20,10
- Consulta mèdica prescripció exercicis no abonats	34,20

- Consulta mèdica abonats targeta rosa	13,25
- Consulta mèdica no abonats targeta rosa	22,70
- Electrocardiograma abonats	17,90
- Electrocardiograma abonats	27,30
- Segones consultes abonats	12,45
- Segones consultes no abonats	15,95
- Programa dietètic (3 visites) abonat ...	16,10
- Programa dietètic (3 visites) no abonat	23,50
- Seguiment dietètic (3 visites) abonat ..	13,95
- Seguiment dietètic (3 visites) no abonat	21,00
- Massatge abonats	15,10
- Massatge no abonats	20,40
- Massatge abonats 5 sess.	67,30
- Massatge no abonats 5 sess.	90,60
- Drenatge limfàtic abonat	30,10
- Drenatge limfàtic no abonat	40,55
- Drenatge limfàtic abonats 5 sess.	134,90
- Drenatge limfàtic no abonats 5 sess. ...	181,90
- Reflexoteràpia podal abonat	30,10
- Reflexoteràpia podal no abonat	40,55
- Reflexoteràpia podal abonat 5 sess. ...	134,90
- Reflexoteràpia podal no abonat 5 sess. ...	181,90
Altres serveis	
- Duplicat carnet perdut abonat	5,00
- Duplicat carnet perdut no abonat	5,00
- Còpia clau perduda abonat	7,50
- Còpia clau perduda no abonat	7,50
- Lloguer de tovallola abonat	1,30
- Lloguer de tovallola no abonat	1,45

**COMPLEX ESPORTIU MUNICIPAL
FORT PIENC**

<i>Lloguers</i>	
- Entrenament afeccionats	22,20
- Entrenament futbol base	11,10
- Competició afeccionat	
De 10.00 a 12.00 h	47,60
De 12.00 a 14.00 h	58,80
- Competició afeccionats	35,70
- Competició futbol base	16,70
- Lloguer ocasional	62,40
<i>Usos no esportius</i>	
- Hora camp de futbol	105,00
- Hora personal	25,00

**PISTES POLIESPORTIVES MUNICIPALS
PARC JOAN MIRÓ**

<i>Usos esportius</i>	
- Centres ensenyament públics	Gratuït
- Centres ensenyament privats	9,40
- Promoció esportiva infantil extraescolar	12,50
- Activitats esportives adultes	19,00
<i>Usos no esportius</i>	
- Hora de pista poliesportiva	105,00
- Hora extra de personal	25,00

PISCINA MUNICIPAL SANT JORDI

<i>Abonats</i>	
- Abonament mensual	45,50
- Drets d'inscripció (a fons perdut)	80,00
- Abonament mensual més 65 anys	25,75
- Drets d'inscripció més 65 anys (a fons perdut)	50,00
- Abonament mensual franja matins o tarda amb classes	28,10
- Drets d'inscripció franja matins (a fons perdut)	40,00
- Passis acompanyants	6,70
- Drets d'inscripció abonat piscina olímpica	30,00
- Abonament mensual piscina olímpica	27,60
- Despeses administratives canvi de modalitat	3,00
- Quota baixa temporal	10,00
<i>Activitats dirigides</i>	
<i>Activitats aquàtiques</i>	
Adults a partir de 14 anys	
- Curset de natació P-20 (val de 20 classes)	64,50
- Curset de natació P-12 (val de 12 classes)	47,00
- Curset de natació P-8 (val de 8 classes)	37,50
- Curset de natació A-1	17,00
Infantils de 3 a 13 anys	
- Curset de natació N-5	48,00
- Curset de natació N-3	36,50
- Curset de natació N-2	29,70
- Curset de natació N-1	15,60
Més de 65 anys	
- Curset de natació PG-20 (val de 20 classes)	31,75
- Curset de natació PG-12 (val de 12 classes)	22,30
- Curset de natació PG-8 (val de 8 classes)	18,00
- Curset de natació G-1	9,00
<i>Iniciació esportiva</i>	
Natació (12 a 18 anys) i sincronitzada (7 a 18 anys)	
- 3 dies per setmana	43,80
- 2 dies per setmana	34,90
- Divendres	19,80
- Divendres (1,5 h)	26,20
<i>Activitats físiques</i>	
Activitats dirigides de relaxació	
- 2 dies per setmana	48,00
- 1 dia per setmana	27,10
<i>Matrícula i assegurança anual</i>	
- Obligatòria als abonats i cursillistes ...	17,00
<i>Piscina olímpica</i>	
<i>Natació escolar</i>	
- Alumnes educació infantil i primària per curs escolar	82,50
- Alumnes escoles bressol per curs escolar	120,00
- Alumnes ESO, 1 crèdit variable (36 classes)	80,00

Lloguers

Esport competició

- Entrenament natació, 1 carrer 1,30 h .	15,00
- Entrenament espai 30x20 m 1,30 h...	97,00
- Entrenament espai 25x16 m 1,30 h ...	50,00
- Entrenament espai 20x15 m 1,30 h	30,00
- Competició de natació, mínim 4 h.....	500,00
- Competició de natació. Per cada hora de més	134,00
- Partit de waterpolo dies laborables	183,00
- Partit de waterpolo dissabtes i festius .	200,00
- Partit de waterpolo ofert per TV	305,00

Altres activitats

- Carrer piscina olímpica dies feiners/h .	30,50
- Piscina olímpica dies feiners/h	235,00
- Piscina olímpica dissabtes i festius/h .	355,00
- Piscina olímpica horari nocturn/h mínim 3 h.	390,00

Accés públic

- Entrada ocasional piscina olímpica	4,00
- Entrada ocasional conveni centres piscina olímpica	2,20
- Abonament trimestral piscina olímpica (20 usos)	

Altres

- Lloguer anual de taquilles (IVA inclòs)	83,00
- Servei de tovalloles d'un sol ús.....	1,50

INSTAL·LACIONS ESPORTIVES MUNICIPALS DE L'ESCOLA INDUSTRIALCamp de futbol

Escoles

Horari lectiu (de 8 a 17 hores)	
- Camp sencer	11,50
- Mig camp	6,20
Horari extraescolar (dll. a dv.)	
- Camp sencer	20,50
- Mig camp	11,50
Festivals escolars. Camp sencer (dss. i dg.)	
- 4 primeres hores	303,20
- Per cada hora d'excés o fracció	38,60

Clubs i entitats esportives

- Entrenaments camp sencer	17,00
- Entrenaments mig camp	8,50
- Competició camp sencer	21,00

Grups privats i altres usuaris

- Entrenaments camp sencer	30,00
- Entrenaments mig camp	25,00
- Competició camp sencer	34,00

Festivals no esportius

- 4 primeres hores	800,00
- Per cada hora d'excés o fracció	150,00

Preu suplementari

- Llum artificial en entrenaments (50%)	3,90
- Llum artificial en competició (100%) ...	7,80

Gimnàs

Escoles i centres d'ensenyament

- Horari lectiu (8 a 17 hores)	15,00
- Horari extraescolar (dll. a dv.)	20,00

Festivals escolars (dss. i dg.)

- Les 4 primeres hores	193,00
- Per cada hora d'excés o fracció	24,25

Clubs i entitats esportives

- Dies feiners	20,70
- Dissabtes i dies festius	22,80

Grups privats i altres usuaris

- Dies feiners	30,00
- Dissabtes i dies festius	33,00

Festivals no esportius

- 4 primeres hores	550,00
- Per cada hora d'excés o fracció	69,00

Pista poliesportiva

Escoles i centres d'ensenyament

Horari lectiu. 8 a 17 hores

- Pista sencera	15,00
- Mitja pista	8,90

Horari extraescolar (dll. a dv.)

- Pista sencera	19,20
- Mitja pista	14,40

Festivals escolars

- 4 primeres hores	193,00
- Per cada hora d'excés o fracció	39,70

Clubs i entitats esportives

- Dies feiners, pista sencera	18,20
- Dies feiners, mitja pista	13,50
- Dissabtes i dies festius, pista sencera	20,60
- Dissabtes i dies festius, mitja pista	14,70

Grups privats i altres usuaris

- Dies feiners, pista sencera	25,00
- Dies feiners, mitja pista	18,70
- Dissabtes i dies festius, pista sencera	29,00
- Dissabtes i dies festius, mitja pista	21,00

Festivals no esportius

- 4 primeres hores	471,00
- Per cada hora d'excés o fracció	59,00

Preu suplementari

- Llum artificial (100%) per cada hora o fracció	4,60
--	------

Pistes bàsquet 3x3 i pistes petanca

- Dies feiners, pista sencera	11,00
- Dies feiners, mitja pista	8,00
- Dissabtes i dies festius, pista sencera	12,00
- Dissabtes i dies festius, mitja pista	9,00
- Llum artificial (100%), per cada hora o fracció	4,80

Activitats físiques

- Activitats de relaxació AG-1	27,50
- Activitats de relaxació AG-2	48,50
- Activitats dirigides SG-2	29,50

Cànons suplementaris

- Per un oficial de manteniment auxiliar	21,50
- Nocturnitat (25% hores ordinàries)	6,00

Nota. Horari nocturnitat: de 22.00 a 6.00 hores.

Nota. Abonaments: Els usuaris abonats (centres docents amb programa d'educació física, entitats o clubs esportius registrats a la Secretaria General de l'Esport, que utilitzen les instal·lacions de forma periòdica o habitual) gaudiran d'un descompte del 10% de la reserva realitzada per a tota la temporada, d'acord amb l'article 19 del Reglament d'ús de les IEEI.

DISTRICTE DE SANTS-MONTJUÏC

POLIESPORTIU MUNICIPAL ESPANYA
INDUSTRIAL*Serveis per a abonats*

Despeses d'inscripció	52,50
Quotes mensuals d'abonament	
- Menys de 6 anys	Gratuït
- De 6 a 16 anys	12,35
- Més de 16 anys	26,85
- Més de 65 anys / targeta rosa reduïda	12,95
- Posseïdors de targeta rosa gratuïta	9,50
- A partir 3r membre mateixa família	18,10
- Matins (dl. a dv. no festius, 7 a 15 h) ..	19,70
- Migdia (dl. a dv. no festius, 13 a 16 h)	12,95
- Tardes (dl. a dv. no festius, 15 a 19 h)	14,55
- Nits (de 21 a 23 h) i caps de setmana i festius (de set. a juny)	18,45
- Caps de setmana i festius (de setembre a juny)	11,75
Piscina recreativa (caps de setmana)	
- Menys de 6 anys	Gratuït
- De 6 a 16 anys	7,70
- Més de 16 anys	11,45
- Més de 65 anys / targeta rosa reduïda	7,50
- Posseïdors de la targeta rosa gratuïta	5,35
Entrades ocasionals	
- Menys de 6 anys	Gratuït
- Menys de 16 anys	5,30
- Més de 16 anys	8,50
- Més de 65 anys / targeta rosa reduïda	5,40
- Posseïdors de targeta rosa gratuïta	3,80

Lloguer de la pista poliesportiva (preu / hora)

Educació física escolar

Pista sencera

- Escoles públiques sense instal·lació ...	Gratuïta
- Escoles privades o concertades	22,99

1/3 de pista

- Escoles públiques sense instal·lació ...	Gratuïta
- Escoles privades o concertades	7,66

Escoles d'iniciació i entrenaments

Pista sencera

- Escoles d'iniciació i promoció	29,75
- Entrenament de 12 a 18 anys	30,65
- Entrenament més de 18 anys	38,89

1/3 de pista

- Escoles d'iniciació i promoció	12,92
- Entrenament de 12 a 18 anys	13,52
- Entrenament més de 18 anys	19,38

Competicions

Pista sencera

- Competició de 12 a 18 anys	38,89
- Competició més de 18 anys	43,57

1/3 de pista

- Competició de 12 a 18 anys	19,38
- Competició més de 18 anys	25,00

Il·luminació artificial (IVA inclòs)

- Pista sencera	6,09
- 1/3 de pista	2,63

Altres lloguers

Piscina recreativa (preu / hora)

- Ús de 3 carrers (A determinar per la direcció segons disponibilitat) (**) ...	85,00
---	-------

Rocòdrom (federats) (preu / ús)

- Grups de persones abonades	6,30
- Grups de persones no abonades	9,40
- Individual persones abonades	1,80
- Individual persones no abonades	3,15

Altres serveis (preu / any)

- Armariet gran	72,40
- Armariet petit	36,10
- Gàbia material esportiu (gran)	91,70
- Gàbia material esportiu (petita)	74,70

(**) IVA no inclòs.

Activitats aquàtiques

Activitats aquàtiques escolars i per a col·lectius, preu / sessió i participant

- Infantil de 6 a 14 anys	2,50
- Joves de 15 a 25 anys	2,65
- Més de 25 anys	2,85
- Més de 65 anys	2,50
- Altres	2,90

Cursos d'activitats aquàtiques, preu mensual 2 sessions / set.

- Nadons fins a 3 anys (1 sessió set.) ...	14,30
- Preinfantil de 3 a 5 anys	28,60
- Més de 6 anys i adults	27,05
- Més de 65 anys	9,00
- Programes específics (embarassades, rehabilitació...)	28,65

Cursos d'activitats físiques (gimnàs i sala polivalent)

Gimnàstica i manteniment, preu mensual

2 sessions / set.

- Infantil de 6 a 16 anys	13,75
- Joves i adults	13,75
- Més de 65 anys	8,70

Esports específics

- Joves fins 18 anys	19,30
- Més de 25 anys	22,95

Programa Salut

- Gimnàstica correctiva	25,75
- Aigua-Salut / correctiva aquàtica	27,95

- Abonats: descompte 30% en totes les activitats programades.

- Entrenador personal (per sessió)	13,00
--	-------

COMPLEX ESPORTIU MUNICIPAL LA BÀSCULA*Lloguer camp de futbol (preu / hora)*

Educació física escolar en horari lectiu

- Educació física escolar en horari lectiu	8,50
--	------

Escoles d'iniciació i esport de base

- Entrenament en mig camp	9,27
- Entrenament en camp sencer	13,75
- Competició	18,54

Categories amateurs

- Entrenament en mig camp	10,30
- Entrenament en camp sencer	16,48
- Competició	23,69

Lloguer esporàdic	
– Competició	58,50
<i>Lloguer pista poliesportiva (preu/hora)</i>	
Educació física escolar en horari lectiu	
– Educació física escolar en horari lectiu	17,90
Entrenaments i competicions	
– 1/3 de pista	21,00
– Pista sencera	40,70
Lloguers esporàdics	
– 1/3 de pista	26,35
– Pista sencera	49,80
– Competició	51,80

CAMP MUNICIPAL DE FUTBOL LA SATÀLIA

Lloguer camp de futbol

– Entrenament en mig camp	12,50
– Competició	22,00
– Llum camp sencer	6,50
– Utilització d'un vestidor sense ús del camp	6,00

Lloguer del camp de futbol 7

Educació Física Escolar	
– Entrenament escolar	10,00
– Competició escolar amb assignació 2 vestidors	9,50
Lloguer per a futbol base	
– Entrenament en camp sencer	9,30
– Competició	12,00
Lloguer per a futbol amateur	
– Entrenament en camp sencer	12,10
– Competició	15,50
Il·luminació	
– Llum camp sencer	3,80
Altres	
– Utilització d'un vestidor sense ús del camp	3,89

Notes:

1. Els centres docents i les escoles d'iniciació esportiva, tindran un descompte de fins al 60% del cost de l'activitat.

2. Les activitats de futbol base (fins a la categoria de juvenil, inclosa), tindran un descompte entre el 20 i el 40% del cost de l'activitat.

3. Els contractes de temporada (com a mínim 6 mesos de durada), tindran un descompte del 20% del cost de l'activitat.

4. El preu de l'entrenament del camp sencer tindrà un increment del 50% del preu de mig camp d'entrenament, en el ben entès que es tracta de l'entrenament d'un sol equip en tot el camp, no de dos o més equips.

5. El cost de la llum artificial per a mig camp, serà el 50% del cost especificat per tot el camp.

6. El lloguer esporàdic tindrà un recàrrec del 50% sobre el cost de l'activitat.

CAMP MUNICIPAL DE FUTBOL

JULIÀ DE CAMPMANY

Lloguer camp de futbol

– Entrenament en mig camp	12,50
---------------------------------	-------

– Competició	22,00
– Llum camp sencer	6,50
– Utilització d'un vestidor sense ús del camp	6,00

Notes:

1. Els centres docents i les escoles d'iniciació esportiva, tindran un descompte de fins al 60% del cost de l'activitat.

2. Les activitats de futbol base (fins a la categoria de juvenil, inclosa), tindran un descompte entre el 20 i el 40% del cost de l'activitat.

3. Els contractes de temporada (com a mínim 6 mesos de durada), tindran un descompte del 20% del cost de l'activitat.

4. El preu de l'entrenament del camp sencer tindrà un increment del 50% del preu de mig camp d'entrenament, en el ben entès que es tracta de l'entrenament d'un sol equip en tot el camp, no de dos o més equips.

5. El cost de la llum artificial per a mig camp, serà el 50% del cost especificat per tot el camp.

6. El lloguer esporàdic tindrà un recàrrec del 50% sobre el cost de l'activitat.

CAMP MUNICIPAL DE FUTBOL IBÈRIA

Lloguer camp de futbol

– Entrenament en mig camp	12,50
– Competició	22,00
– Llum camp sencer	6,50
– Utilització d'un vestidor sense ús del camp	6,00

Notes:

1. Els centres docents i les escoles d'iniciació esportiva, tindran un descompte de fins al 60% del cost de l'activitat.

2. Les activitats de futbol base (fins a la categoria de juvenil, inclosa), tindran un descompte entre el 20 i el 40% del cost de l'activitat.

3. Els contractes de temporada (com a mínim 6 mesos de durada), tindran un descompte del 20% del cost de l'activitat.

4. El preu de l'entrenament del camp sencer tindrà un increment del 50% del preu de mig camp d'entrenament, en el ben entès que es tracta de l'entrenament d'un sol equip en tot el camp, no de dos o més equips.

5. El cost de la llum artificial per a mig camp, serà el 50% del cost especificat per tot el camp.

6. El lloguer esporàdic tindrà un recàrrec del 50% sobre el cost de l'activitat.

CAMP MUNICIPAL DE FUTBOL EDUARD AUNÓS

Lloguer camp de futbol

– Entrenament en mig camp	12,50
– Competició	22,00
– Llum camp sencer	6,50
– Utilització d'un vestidor sense ús del camp	6,00

Notes:

1. Els centres docents i les escoles d'iniciació es-

portiva, tindran un descompte de fins al 60% del cost de l'activitat.

2. Les activitats de futbol base (fins a la categoria de juvenil, inclosa), tindran un descompte entre el 20 i el 40% del cost de l'activitat.

3. Els contractes de temporada (com a mínim 6 mesos de durada), tindran un descompte del 20% del cost de l'activitat.

4. El preu de l'entrenament del camp sencer tindrà un increment del 50% del preu de mig camp d'entrenament, en el ben entès que es tracta de l'entrenament d'un sol equip en tot el camp, no de dos o més equips.

5. El cost de la llum artificial per a mig camp, serà el 50% del cost especificat per tot el camp.

6. El lloguer esporàdic tindrà un recàrrec del 50% sobre el cost de l'activitat.

**PISTA POLIESPORTIVA MUNICIPAL
DE LES TRES XEMENEIES**

Lloguer de la pista poliesportiva

Escoles (preu per hora)

- Escoles públiques sense espai esportiu..... Gratuït
- Escoles concertades 9,48
- Iniciació esportiva externa 9,48

Clubs i entitats esportives

- Entrenaments (esport base) 12,00
- Competició (esport base) 13,26
- Entrenaments (altres categories) 14,52
- Competició (altres categories) 15,79

Altres lloguers

- Vestidors 4,01
- Vestidors amb dret a guixeta, individual 6,00
- Activitats esportives diverses 22,34
- Realització de cursos 18,00
- Activitats de caire social i d'integració 9,48
- Ús de l'aula 6,00
- Ús de la pista per a actes socials lúdics A convenir
- Suplement de llum a la pista 3,69

**ESTADI MUNICIPAL D'ATLETISME
JOAN SERRAHÏMA**

Passis i entrades

Passis individuals:

- Entre 6 i 16 anys 33,03
- Entre 17 i 24 anys 88,11
- Entre 25 i 64 anys 165,17
- Més de 65 anys 70,06
- Clubs federats de Barcelona 10% de descompte.

Suplement sala coberta entrenament:

- Per a passis anuals 79,12

Entrades ocasionals

- Entre 6 i 16 anys 2,70
- Entre 17 i 24 anys 3,91
- Entre 25 i 64 anys 3,91
- Més de 65 anys 3,38

Entrades 10 usos

- Entre 6 i 16 anys 19,06

- Entre 17 i 24 anys 30,15
- Entre 25 i 64 anys 30,15
- Més de 65 anys 20,25

Lloguer d'espais

Pista atletisme

Escoles:

- Educació física / 1 h 18,43
- Festivals i actes / 3 h 237,95
- Material 53,02
- Megafonia 33,00

Clubs i col·lectius:

- Entrenaments 21,63
- Competicions 292,03
- Material 66,01

Gespa central

Escoles:

- Educació física 20,42
- Competicions, 2h 47,46
- Material 53,02
- Megafonia 33,00

Clubs i col·lectius:

- Entrenaments
 - Abs, sènior i veterans 52,09
 - Categories inferiors 25,04
- Competicions
 - Abs, sènior i veterans, 2h 99,55
 - Categories inferiors, 2h 49,67
- Material 66,01
- Megafonia 33,00

Nota. Quan la reserva sigui per a tota la temporada s'aplicarà un 10% de descompte en les tarifes de lloguer dels espais.

Altres

- Sessió fotogràfica, h 45,00
- Sessió filmació, h 320,00
- Sessió filmació, 5 h 1.200,00
- Sessió filmació, a partir de 6 h 200,00

Personal

- Laborables 12,02
- Dissabtes i festius 17,02

**COMPLEX ESPORTIU MUNICIPAL
PAU NEGRE PARC DEL MIGDIA**

Pista d'atletisme

Escoles i entitats

- Escoles i entitats màxim 30 alum. 23,00
- Competicions (2 hores) 207,00
- Activitats escolars recreatives 26,80

Abonats

- Adults > de 16 anys 20,90
- Infants de 6 a 15 anys 14,90

Entrada ocasional 5,50

Il·luminació artificial

- Encesa 50%, preu hora 9,20
- Encesa 100%, preu hora 18,40

Camp de gespa

Escoles i entitats

- Escoles i entitats màxim 30 alumnes .. 24,00
- Activitats escolars recreatives 28,45

Competicions

- Benjamí, aleví, infantil, cadet 56,50

- Benjamí, aleví, infantil, cadet	37,70
- Juvenil, junior, sènior, master	129,50
Entrenaments	
- Benjamí, aleví, infantil, cadet	28,50
- Juvenil, junior, sènior, master	56,50
Lloguer futbol 7 (preu camp)	
- Lloguer camp per a futbol 7	82,00
Il·luminació	
- Encesa 50%, preu hora	9,20
- Encesa 100%, preu hora	18,40
Camp de softbol	
Escoles i entitats màx. 30 alumnes	7,10
Competicions (2 hores)	
- Escoles	15,00
- Juvenils, infantils, benjamins	16,55
- Altres	22,25
Entrenaments	
- Juvenils, infantils, benjamins	8,35
- Altres	11,60
Escoles esportives, escola municipal d'hoquei (octubre-juny)	
- 2 sessions setmanals	134,00
- 3 sessions setmanals	150,10
Activitats combinades	
Combinats d'activitats	
- Pista d'atletisme + camp de gespa	27,40
- Pista d'atletisme + a. aquàtiques	45,10
- Camp de gespa + a. aquàtiques	46,10

ESCOLA MUNICIPAL D'HÍPICA

LA FOIXARDA

Activitat ocasional

Escoles i escoles d'iniciació esportiva	
- Grup escolars i col·lectius (hora nen) .	9,95
- Bateig d'hípica 7 a 14 anys	13,35
- Bateig d'hípica adults > 14 anys	16,20
- Passeig amb ponis	4,15
Classes ocasionals	
- 1 sessió 7 a 14 anys	15,45
- 1 sessió adults > de 14 anys	16,70
- 10 sessions 7 a 14 anys	141,00
- 10 sessions adults > de 14 anys	150,00

Cursos d'equitació

- Abonaments mensuals 2 dies set. 7 a 14 anys	95,00
- Abonaments mensuals 2 dies set. adults > 14 anys	107,00
- Abonaments mensuals 1 dia set. 7 a 14 anys	48,00
- Abonaments mensuals 1 dia set. adults > 14 anys	55,00
- Despeses d'inscripció	30,00

Activitat curs escolar

Clubs i entitats de bàisbol	
- 1 sessió setmanal (temporada/nen)	193,50

Lloguers

Lloguer de box	
- Lloguer de box + 1 classe	330,00
- Lloguer de box + 6 classes	490,00
- Benes de descans	40,00

PISCINES MUNICIPALS BERNAT PICORNELL

Despeses d'inscripció

- Adult	34,50
- Infantil	34,50
- Familiar (1r i 2n membre menys de 25 anys)	34,50

Nota. Pagament obligatori per a tots els tipus d'abonaments, a excepció de l'abonament per a mestres. 1r i 2n membre. A partir del 3r membre no s'abona.

Quotes d'abonament

Abonament general (quota mensual)

- Adult	31,30
- Infantil (3)	
- Familiar (1)	19,80
- Gent gran i pensionistes (2)	16,12
- Abonats targeta rosa	14,00
Abonament general (quota mensual - antics)	
- Adult	29,50
- Familiar	17,50
- Gent gran i pensionistes	14,00

Abonament convenis empreses

- Adult	28,20
- Infantil	22,50

Abonament convenis empreses (antics)

- Adult	26,00
- Infantil	19,50

Abonament mestres (quota íntegra) (4)

- De setembre a juny	61,50
- De gener a juny	49,20

(1) A partir del tercer membre. El 1r i el 2n paguen la quota individual.

(2) Categoria pensionistes: prejubilats, mestresses de casa amb el cònjuge jubilat (encara que tinguin menys de 65 anys), discapacitats.

En l'abonament rosa s'aplica un 15,15% de reducció respecte al preu de gent gran.

(3) La modalitat individual infantil desapareix en el 2006.

(4) Aquest abonament dóna dret a utilitzar la instal·lació de dilluns a divendres, de 12.00 a 17.00 h.

No s'han d'abonar les despeses d'inscripció.

Entrades ocasionals

Hivern

- Adult	8,50
- Infantil	5,30
- Joves	5,80
- Gent gran	5,40

Estiu

- Adult	4,70
- Infantil	3,30
- Joves	4,70
- Gent gran	3,30

Lloguer d'instal·lació

Lloguer d'espais (1) (preu hora)

- Carrer de 25 m	13,60
- Carrer de 50 m	25,00
- Espai de 25 x 12,50 m	50,00
- Espai de 30 x 25 m	89,70

Competicions

- Partits waterpolo	128,00
---------------------------	--------

- Competició (5 hores) 345,00
- Competició (+ 5 hores) 543,00

(1) El lloguer d'un dia té un increment del 30% del preu/hora. 20% de descompte als clubs de natació de Barcelona amb un conveni de lloguer de temporada d'octubre a maig.

Descomptes entitats

Bus turístic

- Adult 4,65
- Infantil 3,60

Activitats aquàtiques

Cursos d'activitats aquàtiques

Preus trimestrals 2 dies/setmana

- De 3 a 6 anys 47,32
- De 7 a 25 anys 50,44
- Més de 25 anys 59,49
- Gent gran 26,31
(Abonats 30% de descompte)

Preus trimestrals 1 dia/setmana

- De 3 a 6 anys 30,16
- De 7 a més de 25 anys 37,44
(Abonats 30% de descompte)

Iniciació esportiva

- Preus trimestrals 48,50
- Preus bimestrals 38,80
(Abonats 30% de descompte)

Natació sincronitzada (1)

- Preus trimestrals 48,50
- Preus bimestrals 38,80

Fitnes aquàtic

- 1 sessió 3,64
- Abonament 10 sessions 28,60
(Abonats 30% de descompte)

Activitats aquàtiques escolars

Preu per alumne/curs

- Escola bressol 67,10
- Primària i secundària 64,10
- Educació especial 64,10

Activitats ocasionals amb grups

Preu per alumne/hora

- Activitats aquàtiques recreatives 4,69
- Activitats aquàtiques + activitats físiques 8,00

(1) Aquest preu no inclou la taxa de tramitació de fitxa de competició que s'abonarà apart

Activitats físiques

Entrenador personal (1)

- 10 sessions 88,32
- 20 sessions 153,77
- 30 sessions 217,15

Tai-txi

- 2 dies/setmana - trimestral 59,45
- 1 dia/setmana 37,25
- Preu trimestral 37,25
- Preu bimestral 28,47
(Abonats 30% de descompte)

- Iniciació als balls de saló 5,00
- Cursos de balls de saló

- Preu trimestral 37,25
- Preu bimestral 28,47
(Abonats 30% de descompte)

(1) Les persones no abonades, a més, hauran d'adquirir una entrada cada cop que realitzin una sessió.

Programes de salut (només abonats)

Abonat de salut

- Aquasalus (preu trimestral) 38,00
- Dietètica (preu trimestral) 38,00
- Mesoteràpia (preu per sessió) 24,50
- Fitnes terapèutic (preu trimestral) 26,60
- Aquasec (preu trimestral) 44,25
- Gimnàstica correctiva (2 dies)
- Fins a 64 anys 45,00
- Gent gran 19,25
- Fibromiàlgia (preu trimestral) 32,00
- Fitnes aquàtic de salut (preu trimestral) ... 46,50

Serveis per abonats i no abonats

Tractament de fisioteràpia

1a sessió

- > 65 anys 16,65
- Fins a 64 anys 17,50

Abonament de 10 sessions

- > 65 anys 84,00
- Fins a 64 anys 120,00
- Preu 1 sessió
- > 65 anys 11,80
- Fins a 64 anys 15,00

Tractament de rehabilitació

1a sessió

- > 65 anys 16,00
- Fins a 64 anys 16,80

Abonament de 10 sessions

- > 65 anys 69,60
- Fins a 64 anys 100,00
- Preu 1 sessió
- > 65 anys 9,80
- Fins a 64 anys 13,00

Natació terapèutica (preu trimestral)

- De 10 a 16 anys 58,00

Prepart (preu bimestral) 20,00

Servei de massatges (preu per sessió)

- Massatge 17,55
- Massatge CEP atletisme i treballadors 9,00

Fisioteràpia en reeducació del sòl pelvià

- Preu per sessió 20,00
- Abonament 10 sessions 175,00

Educació especial (discapacitats): sessió de

1/2 hora setmanal - 9 mesos

- De 13 a 14 anys 33,80
- De 15 a 24 anys 36,00
- Més de 25 anys 44,80

Servei d'estètica

Tractaments facials (preu per sessió)

- Neteja facial 19,80
- Hidratació, tractament arrugues i pells grasses 23,55
- Tint pestanyes 15,50
- Permanent pestanyes 26,75

Tractaments corporals (preu per sessió)

- *Peeling* corporal + hidratació 25,40
- Manicura 7,80
- Pedicura 12,50

Depilacions (preu per sessió)

- Cames senceres dones 14,00
- Cames senceres homes 15,40

- Mitges cames dones i homes	9,70
- Engonals, aixelles i facial	5,75
- Llavi superior i celles	3,55
- Esquena homes	11,90
- Pit homes	15,40
- Braços	10,20
Cera freda	
- Cames senceres dones, homes i <i>peeling</i> local d'esquena	17,70
- Mitges cames dones i homes	10,50

Horari nudista**Entrada (socis CCN)**

- Adult (> 25 anys)	4,40
- Infantil (6 a 14 anys)	3,12
- Joves (15 a 25 anys)	4,40
- Gent gran (> 65 anys)	3,12

Abonament 10 sessions (socis CCN)

- Adult (> 25 anys)	34,00
- Infantil (6 a 14 anys)	23,40
- Joves (15 a 25 anys)	34,00
- Gent gran (> 65 anys)	23,40

Entrada (no socis CCN)

- Adult (> 25 anys)	4,72
- Infantil (6 a 14 anys)	3,35
- Joves (15 a 25 anys)	4,72
- Gent gran (> 65 anys)	3,35

Abonament 10 sessions (no socis CCN)

- Adult (> 25 anys)	36,68
- Infantil (6 a 14 anys)	26,20
- Joves (15 a 25 anys)	36,68
- Gent gran (> 65 anys)	26,20

Altres serveis**Lloguer de taquilles (preus anuals)**

- Gran	34,00
- Petita	30,00

Lloguer de bicicletes (preu/hora)

- 1 bicicleta	32,00
---------------------	-------

Certificats mèdics

- Per a clubs	25,00
- General + electrocardiograma	40,00

Revisió mèdica

- 1a revisió	5,00
- 2a revisió	19,50
- 2a revisió > 65 anys	15,00

PISCINES MUNICIPALS DE MONTJUÏC**Entrades ocasionals****Estiu (piscina d'estiu)**

- Adult	4,70
- Infantil > 15 anys i gent gran	3,30
- Adult (descompte bus turístic)	3,60
- Infantil (descompte bus turístic)	2,40

Activitats ocasionals amb grups

- Activitats aquàtiques recreatives	4,69
- Activitats aquàtiques + activitats físiques	8,00

2. Cursos d'a.a. iniciació als salts**Preu torn (2 sessions setmanals)**

- Entrenaments/hora, femenins, juv., i inferiors	31,29
---	-------

Altres activitats**Spots i sessions de fotos**

- Rodatges (preu hora)	390,00
- Sessió de fotos (preu hora)	70,00

Lloguer d'instal·lació**Lloguer d'espais (preu hora)**

- Carrer de 25 mts x 25 mts	13,60
- Carrer de 33 mts x 25 mts	89,70
- Espai de 25 mts x 12,5 mts	50,00

Lloguer per a competicions

- Partits de waterpolo	128,00
- Competició 5 hores	345,00
- Competicions + de 5 hores	543,00

Nota. El lloguer d'espais de un sol dia té un increment del 30% respecta al preu/hora establert.

Tanmateix s'aplicarà un 20% de descompte als clubs de natació que tinguin un conveni de lloguer d'octubre a maig.

PISTES MUNICIPALS D'AEROMODELISME**DE MONTJUÏC****Quotes anuals**

- Junior	45,00
- Senior	150,00

Quota entrada

- Socis senyors	150,00
-----------------------	--------

Quota dia

- Entrada dia	15,00
---------------------	-------

CAMP MUNICIPAL DE RUGBI LA FOIXARDA**Lloguers****Escoles**

- Escoles entrenament / hora	19,28
------------------------------------	-------

Clubs i entitats:**Entrenaments / hora**

- Categories femení, juvenil i inferiors ...	22,93
- Altres categories (senior masc.)	47,41

Competicions

- Categories femení, juvenil i inferiors ...	46,03
- Categories inferiors: infantil, aleví, benjamí	22,93
- Altres categories	91,71

CAMP MUNICIPAL DE BEISBOL PÉREZ DE ROZAS**Camp de gespa****Escoles i escoles d'iniciació esportiva**

- Per hora i grup de classe (màxim 30 alumnes)	19,18
---	-------

Competicions i festivals

(màxim 30 alumnes)	60,46
--------------------------	-------

Clubs i entitats de beisbol i softbol

- Entrenaments/hora, femenins, juv. i inferiors	10,71
- Entrenaments/hora altres categories ..	17,97

- Competició 4 hores, femenins, juv. i inferiors	33,31
---	-------

- Competició 4 hores, altres categories	56,06
---	-------

Altres clubs i entitats

- Entrenaments / hora, femenins, juv. i inferiors	22,80
- Entrenaments / hora altres categories	47,16
- Competició 4 hores, femenins, juv. i inferiors	60,42
- Competició 4 hores, altres categories	121,31
Il·luminació artificial	
- Encesa 50%, preu/hora	5,54
- Encesa 100%, preu hora	11,06

Tunels de bateig

Clubs i entitats de beisbol

- Entrenaments/hora, femenins, juv. i inferiors	5,08
- Entrenaments/hora altres categories ..	6,46
Escoles d'iniciació esportiva	
- Per hora, màxim 20 alumnes	6,46

Gimnàs

Clubs i entitats de beisbol

- Entrenaments/hora, femenins, juv. i inferiors	6,46
- Entrenaments/hora altres categories ..	9,50
Escoles d'iniciació esportiva	
- Per hora, màxim 20 alumnes	5,38

Abonaments mensuals

- Femenins, juvenils i inferiors	5,38
- Altres categories	8,60

DISTRICTE DE LES CORTS

COMPLEX ESPORTIU MUNICIPALLES CORTS - EURÒPOLIS*Abonats*

Despeses d'inscripció

- Infantil - targeta rosa	37,31
- Familiar - Campus	61,77
- Adult - hores vall	79,11
- Revisió mèdica no soci	40,00
- Revisió mèdica obligatòria soci	28,20
- Carnet obligatori	4,50

Abonaments mensuals

- Gent gran matí *	19,63
- Targeta rosa	22,96
- Infantil (de 0 a 14 anys)	24,96
- Familiar (3r membre)	29,64
- Campus	27,00
- Tot el dia	46,00
- Hores vall	35,77
- Empresa tot el dia	41,45
- Empresa hores vall	32,19
- Manteniment	11,96

* Quota només per a socis que en data 31 de desembre de 2001 ja en gaudien.

- Despeses de devolució de rebuts	3,50
- Transferència quota	Gratuït

Activitats aquàtiques escolars

Preu per alumne/curs

- Escola Bressol / Parvulari 1r (10 nens)	111,41
- Primària i secundària (12 nens)	96,95

Cursos d'activitats aquàtiques

Preus trimestrals (2 sess./set.), preus mensuals

- Infantil (3-5 anys) soci	79,11
- Infantil (3-5 anys)	100,78
- Infantil (6-14 anys) soci	61,77
- Infantil (6-14 anys)	84,53
- Adults (+ 14 anys) soci	61,77
- Adults (+ 14 anys)	84,53
- Nadons soci	84,53
- Nadons	111,62

Preus Trimestrals (1 sess./set), preus mensuals

- Infantil (3-5 anys) soci	43,51
- Infantil (3-5 anys)	55,43
- Infantil (6-14 anys) soci	33,97
- Infantil (6-14 anys)	46,49
- Adults (+ 14 anys) soci	33,97
- Adults (+ 14 anys)	46,49
- Nadons soci	46,49
- Nadons	61,39

Cursos d'activitats internes

Preus trimestrals EIE

- 1 dia/setmana socis	Gratuït
- 1 dia/setmana no socis	22,76
- 2 dies/setmana socis	gratuït
- 2 dies/setmana no socis	40,10

Preus trimestrals activitats complementàries

- loga 1 dia/setmana socis	26,01
- loga 1 dia/setmana no socis	52,02
- loga 2 dies/setmana socis	52,02
- loga 2 dies/setmana no socis	104,03
- Tai-txi 2 dies/setmana socis	52,02
- Tai-txi 2 dies/setmana no socis	104,03
- Balls de saló, Ritmes Llatins i altres 1 dia/setmana socis	73,69
- Balls de saló, Ritmes Llatins i altres 1 dia/setmana no socis	101,87
- Psicomotricitat 2 dies / set. soci	50,93
- Psicomotricitat 2 dies / set. no soci	101,87
- Curs "especial" 1 dia/set. (10 sessions) socis	97,53
- Curs "especial" 1 dia/set. (10 sessions) no socis	108,37

Entrades ocasionals

- Entrada ocasional	10,00
---------------------------	-------

Altres, per trimestre

- Lloguer taquilla taquiparc	26,00
- Lloguer taquilla vestidor petita	41,18
- Lloguer taquilla gran vestidor	44,46
- Lloguer taquilla extra gran	49,92

Nota. Tots els preus són amb l'IVA inclòs.

COMPLEX ESPORTIU MUNICIPAL ARÍSTIDESMAILLOL*Camp de futbol*

- Promoció esportiva i escoles	6,00
- Competició juvenils en avall	14,00
- Competició altres equips	30,00
- Entrenaments mig camp	7,00
- Enllumenat entrenament (mig camp) ..	3,50
- Enllumenat per competició	14,00

- Competició futbol-7 (mig camp) juvenils en avall 19,00

Nota. Els partits en dies festius, aïllats i no programats, tindran un recàrrec del 50%.

Pista esportiva

- Promoció esportiva i escoles 6,00
- Competició juvenils en avall 14,00
- Competició altres equips 31,00
- Entrenaments mig camp 14,00
- Enllumenat entrenament (mig camp) .. 3,50
- Enllumenat per competició 7,00

Activitats extraordinàries

- Contractació d'espais 625,00
- Activitat o muntatge dintre d'horari 58,00
- Activitat o muntatge en hores extres... 89,00

COMPLEX ESPORTIU MUNICIPAL LES CORTS - ASSOCIACIÓ ESPORTIVA LES CORTS - UBAE

Lloguer pista poliesportiva

- Curs escolar
- Entrenam. d'iniciació amb 1 vestuari .. 13,40
- Entrenaments, amb 1 vestuari
- Equips juvenils i inferiors 16,60
- Altres equips 20,50
- Competició, 2 vestuaris
- Equips juvenils inferiors 18,75
- Altres equips 22,75
- Lloguer ocasional pista, 1 vestuari 30,65
- Lloguer instal.lació per a actes no esportius 15,00

PAVELLÓ MUNICIPAL L'ILLA

Lloguers

- Curs escolar / Iniciació esportiva sense vestidor 6,00
- Curs escolar / Iniciació esportiva amb vestidor 12,00
- Entren. Juvenil i inferiors amb 1/3 de pista i vestidor 13,00
- Entren. Juvenil i inferiors amb 2/3 de pista i vestidor 20,40
- Entren. Juvenil i inferiors amb pista sencera i vestidor 26,00
- Entren. Altres equips amb 1/3 de pista i vestidor 20,60
- Entren. Altres equips amb 2/3 de pista i vestidor 33,00
- Entren. Altres equips amb pista sencera i vestidor 43,10
- Entren. Altres equips amb pista sencera i 2 vestidors 50,00
- Competició pista sencera, 2 vestidors 52,00
- Competició 1/3 de pista, 2 vestidors ... 20,80
- Reserva vestidor 10,50
- Lloguer ocasional pista sencera i vestidor 67,00
- Lloguer ocasional pista sencera i 2 vestidors 71,00
- Lloguer ocasional 1/3 de pista i vestidor 15,90

- Lloguer ocasional 1/3 de pista i 2 vestidors 23,80
- Lloguer instal.lació per a actes no esportius (Festes i revetlles no incloses) 150,00
- Lloguer Sala de Juntes a entitats del Districte 5,90
- Lloguer Sala de Juntes per altres entitats 11,60
- Lloguer Sala de Juntes per a cursos de formació 19,40

Serveis addicionals

- Lloguer bateco 1.120,00
- Hora de llum artificial 5,80
- 1/4 d'hora de llum artificial 1,45

DISTRICTE DE SARRIÀ-SANT GERVASI

COMPLEX ESPORTIU MUNICIPAL NOU CANCARRALLEU

Abonaments

- Infantil 62,60
- Adult tot el dia 62,60
- Matinal 41,80
- Nocturn 41,80
- Cap de setmana 41,80
- Familiar (amb 1 fill) 62,60
- Familiar (amb 2 fills) 62,60
- Familiar (amb 3 o més fills) 62,60
- Tarjeta rosa Gratuïta

Quotes socis

- Infantil 20,40
- Adult tot el dia 36,00
- Matinal 24,20
- Nocturn 24,20
- Cap de setmana 24,20
- Familiar (amb 1 fill) 66,60
- Familiar (amb 2 fills) 77,50
- Familiar (amb 3 o més fills) 89,50
- Tarjeta rosa 16,70

Lloguer espais

- Pavello 47,60
- Fut-Sala Formigó 29,20
- Fut-Sala Gespa 36,80
- Fut-7 51,50
- Futbol 73,20
- Futbol competició 118,20
- Tennis 4,20
- Pàdel 8,40

Entrades ocasionals

- Adults 6,50
- Infantil 4,10

Activitats dirigides

Aquàtiques

- Natació nadons, 1 dia/set. 30' 15,70
- Natació nadons, 2 dia/set. 30' 29,90
- Natació infantil (2-5 anys), 1 dia/set. 45' 15,70
- Natació infantil (2-5 anys), 2 dies/set. 45' 29,90

- Natació infantil (6-12 anys), 2 dies/set. 45'	24,80
- Natació infantil (6-12 anys), 1 dia/set. 45'	13,10
- Natació joves, 3 dies setm	31,10
- Natació adults, 1 dia/set. 45'	13,10
- Natació adults, 2 dies/set. 45'	24,80
- Natació terapeútica, 1 h set.	52,80
Escoles esportives	
- Psicomotricitat / Poliesportiu, 2 dies/set. 1 h	27,20
- Iniciació BSQ / fut-sala, 2 dies/set. 1 h	27,20
- Jazz- 2 dies setamna 1 h	27,20
- Futbol / Bàsquet / Volei, 2 dies setmana + competició	31,20
Activitats adults en sec	
- Balls de saló, 1 dia/set. 1 h 30'	20,60
Esports de muntanya	
- Manteniment físic, 1 dia/set. 1 h 30' ..	17,50
- Manteniment físic, 2 dies/set. 1 h 30' ..	28,20
- Manteniment físic, 3 dies/set. 1 h 30' ..	35,30
- Manteniment físic, 4 dies/set. 1 h 30' ..	40,80
Tennis	
- Infantil, 1 dia/set. 1 h	23,10
- Infantil, 2 dies/set. 1 h	39,00
- Infantil, 1 dia/set. 1 h 30'	29,70
- Infantil mini tennis, 1 dia/set. 1 h	20,80
- Adults, 1 dia/set. 4 pers./pista 1 h	28,50
- Adults, 1 dia/set. 2 pers./pista 1 h	53,90
- Adults, 1 dia/set. 1 pers./pista 1 h	107,90

CAMP MUNICIPAL DE FUTBOL DE VALLVIDRERA

Lloguer (per hora)

- Escoles	6,50
- Competició escolar (partit)	6,50
- Entrada infantil	6,50
- Entrades altres	15,00
- Competició inf. / juv. (partit)	15,00
- Competició altres (partit)	33,40
- Llum mitja fase	5,50
- Llum totes les fases	9,60

**CENTRE MUNICIPAL D'ESGRIMA
REINA ELISENDA**

Abonaments

Generals

- Matrícula	60,00
- Matrícula desc. 25% (adults)	45,00
- Matrícula desc. 50% (menys 15 anys)	30,00
- Quota adult	38,00
- Quota infantil (menys 15 anys)	25,00
- Cadira de rodes	19,00
- Quota manteniment	7,00

Familiars

- 2 membres infantils	46,00
- 1 infantil i 1 adult	56,00
- 2 membres adults	67,00
- 3 membres	73,00

Cursets

- Iniciació adults (trimestral)	120,00
- Iniciació intensiu juliol	100,00
- Curset nens (mensual)	25,00

DISTRICTE DE GRÀCIA

CAMP MUNICIPAL DE FUTBOL DE L'ÀLIGA

Lloguers

- Entrenaments adults 1h	38,19
- Entrenaments menys de 18 anys, 1h .	28,64
- Competició adults	79,57
- Competició menys de 18 anys	57,29
- Il·luminació 1h	8,49

CAMP MUNICIPAL DE FUTBOL NOU SARDENYA

Lloguers

- Entrenaments adults 1h	38,19
- Entrenaments menys de 18 anys, 1h .	28,64
- Competició adults	79,57
- Competició menys de 18 anys	57,29
- Il·luminació 1h	8,49

**PISTES POLIESPORTIVES MUNICIPALS
DE LA CREUETA DEL COLL**

Pista poliesportiva

Lloguers, per hora

- Horari lectiu	9,76
- Horari extraescolar	13,00
- Entrenaments menys de 18 anys	14,30
- Entrenaments més de 18 anys	26,00
- Competicions menys de 18 anys	26,00
- Competicions entitats esportives més de 18 anys	32,50
- Lloguers ocasionals i/o empreses	
Temporada	
- Horari lectiu	19,50
- Horari extraescolar	22,76
- Entrenaments menys de 18 anys	26,00
- Entrenaments més de 18 anys	39,00
- Competicions menys de 18 anys	39,00
- Competicions entitats esportives més de 18 anys	45,50
- Lloguers ocasionals i/o empreses	60,00

POLIESPORTIU MUNICIPAL PERILL

Abonaments

- Obertura d'expedient	48,70
- Quota A (matins)	22,37
- Quota B (general)	34,46
- 3r familiar i posteriors	22,96
- Quota infantil	16,95
- Quota targeta rosa (matins)	19,11

Entrades d'utilització ocasional

(En funció de l'ocupació de les instal·lacions)

- Entrada	9,32
- Bo 10 banys infantils	27,94

Serveis gimnàstica terapeútica

Abonats (preu mensual)

- 2 cops per setmana	19,59
- 3 cops per setmana	29,38

No abonats (preu mensual)	
– 2 cops per setmana	39,19
– 3 cops per setmana	58,78

Cursets de natació

Abonats (preu trimestral)	
– 2 cops per setmana	41,83
– 3 cops per setmana	63,64
– 5 cops per setmana	106,07
No abonats (preu trimestral)	
– 2 cops per setmana	83,64
– 3 cops per setmana	125,46
– 5 cops per setmana	209,13

Pista coberta

– Entrenaments juvenils i inferiors	14,67
– Entrenament altres	30,03
– Competició juvenil i inferiors	22,39
– Competició altres	44,12

Pista exterior

– Entrenaments juvenils i inferiors	8,39
– Entrenament altres	14,30
– Competició juvenil i inferiors	14,30
– Competició altres	27,94

Piscina

Escolar, cursos 1 cop/setmana	
– Grups de 1 a 12 alumnes	128,85
– Grups de 13 a 24 alumnes	257,70

COMPLEX ESPORTIU MUNICIPAL**PAU NEGRE – CAN TODA***Abonaments*

Matrícula	
– Superinfantils (de 0 a 11 anys)	66,11
– Infantils (de 12 a 14 anys)	90,15
– Adults (a partir de 15 anys)	96,16
– Gent gran (més de 65 anys)	96,16
Quota abonat	
– Mensualitat de 0 a 11 anys	18,45
– Mensualitat de 12 a 14 anys	20,50
– Mensualitat a partir de 15 anys	29,90
– Mensualitat + 65 anys, targeta rosa	14,85
– Mensualitat + 65 anys	22,42
– Esportista de competició	14,90
– A partir del 4t membre: Reducció 25% quota.	
– A partir del 5è membre: Reducció 50% quota.	

Entrada ocasional

– Entrada ocasional infantil i gent gran ..	5,00
– Entrada ocasional adults	6,15

Activitats dirigides

loga	
– 2 h/setmana socis	13,70
– 2 h/setmana no socis	34,90
Aigua Gim	
– 2 h/setmana, trimestre, soci	19,50
– 2 h/setmana, trimestre, no soci	40,60
– 3 h/setmana, trimestre, soci	29,40
– 3 h/setmana, trimestre, no soci	58,60

Lloguer d'espais

– Esquaix 1/2 h	3,15
-----------------------	------

Activitats aquàtiques

– Petits 5 dies socis	86,35
– Petits 5 dies no socis	112,20
– Infants, joves i adults 5 dies socis	79,55
– Infants, joves i adults 5 dies no socis ..	103,70
– Gent gran 2 dies socis	18,80
– Gent gran 2 dies no socis	25,95
– Petits trimestral 2 dies socis	94,00
– Petits trimestral 2 dies no socis	120,80
– Infants-jov-adults trim. 2 dies socis	86,20
– Infants-jov-adults trim. 2 dies no socis ..	111,80
– Gent gran trimestral 1 dia socis	25,80
– Gent gran trimestral 1 dia no socis	34,50
– Preescolar (fins a 6)	113,85
– Escolar (de 6 a 12)	97,65

POLIESPORTIU MUNICIPAL CLAROR*Abonaments*

Matrícules	
– Infantil	25,90
– Adult tot el dia	52,50
– Matinal	31,50
– Migdia	31,50
– Nocturn	31,50
– Cap de setmana	31,50
– Familiar	52,50
– Targeta rosa	Gratuït

Abonaments

– Infantil	15,50
– Adult tot el dia	25,80
– Matinal	19,55
– Migdia	17,75
– Nocturn	19,50
– Cap de setmana	16,20
– Familiar	44,05
– Targeta rosa	15,45
– Targeta rosa amb horari limitat	12,90

Lloguers Abonat No abonat

Lloguer Pavelló	
– Grups fins a 12 pers.	19,35 40,60
Lloguer pista exterior	
– Grups fins a 12 pers.	7,75 16,30
Lloguer sales	
– Grups fins a 12 pers.	7,75 16,30
Cada persona per sobre 12	1,45 1,60

Programes de salut Abonat No abonat

– Revisió mèdica	20,10 34,20
– Revisió mèdica, targeta rosa .	13,25 22,70
– Electrocardiograma	17,90 27,30
– Consulta mèdica	12,45 15,95
– Programa dietètic (3 visites) ..	16,10 23,50
– Seguiment dietètic (3 visites) .	13,95 21,00
– Massatge terapèutic	15,10 20,40
– Multiquet 5 massatges	67,30 90,60
– Drenatge limfàtic	30,10 40,55
– Multiquet 5 drenatges	
limfàtics	134,90 181,90
– Osteopatia	55,00 70,00

Entrades ocasionals, no abonat

– Adults	7,30
– Infantil	4,05

<i>Serveis diversos</i>	<i>Abonat</i>	<i>No abonat</i>
- Duplicat carnet perdut	5,00	5,00
- Còpia clau perduda	7,50	7,50

Armariets de lloguer, abonats

<i>Dipòsit armariets</i>		
- Petits (60 cms. alçada)	14,70	
- Grans (90 cms. alçada)	29,35	
<i>Mensualitat armariets</i>		
- Petits (60 cms. alçada)	3,30	
- Grans (90 cms. alçada)	4,75	

Cursets..... *Abonat*

<i>Natació</i>		
- Nadons 1 dia/set.	11,60	17,80
- Infantil 1, 1 dia/set.	12,70	20,45
- Infantil 2, 2 dies/set.	17,55	26,70
- Infantil 2, 1 dia/set.	10,15	15,85
- Gent jove 2 dies/set.	18,50	27,80
- Gent jove 1 dia/set.	9,30	13,75
- Adults 2 dies/set.	18,15	27,55
- Adults 1 dies/set.	8,85	13,50
- Gent gran 2 dies/set.	12,55	20,20
- Terapèut. Infan. 2 dies/set.	24,70	34,90
- Terapèut. Adult 2 dies/set.	27,45	39,40

Aiguagym

- 2 dies/set.	4,15	
- 1 dia/set.	2,05	

Aiguadolça, 2 dies/set.

	5,95	
--	------	--

Aigües profundes 1 dia

	5,95	8,80
--	------------	------

Iniciació Esportiva

- Iniciació esport. 2 dies/set.	14,50	19,95
- Escola Bàsquet 2 dies/set.	19,55	26,85
- Equips bàsquet 2 dies	19,40	25,30
- Equips bàsquet 3 dies	27,10	32,60
- Judo parc 1 dia/set.	9,95	12,60
- Judo infantil 2 dies/set.	20,00	25,90
- Judo jove 3 dies/set.	29,00	37,95
- Escola de dansa 2 dies/set.	18,90	28,60
- Dansa jazz joves 2 dies/set.	19,75	30,30
- Taekwondo 2 dies/set.	29,85	40,00

Activitats de sala

- Activitats graella (TAC, TCC, TO, TS): 1 dia / set.	8,50	15,20
- Aeròbic jove 1 dia/set.	9,40	15,20
- Dansa del Ventre 1 dia/set.	10,50	15,20
- loga 2 dies/set.	21,10	30,40
- loga 1 dia/set.	10,50	15,20
- Tai-txi 2 dies/set.	21,10	30,40
- Tai-txi 1 dia/set.	10,50	15,20
- En Forma 2 dies/set.	15,85	27,40
- En Forma 1 dia/set.	7,95	13,45
- Grans En Forma 2 dies/set.	12,65	19,50
- Judo 3 dies/set.	32,90	43,90
- Taekwondo 2 dies/set.	22,75	30,60
- Taekwondo 2 dies/set. 1,5 h ..	32,90	43,90
- Karate 1 dia/set. 1,5 h ..	16,45	21,95
- Hap Ki Do 3 dies/set.	32,90	43,90
- Escola d'esquena 2 dies/set. ..	29,00	41,90

POLIESPORTIU MUNICIPAL EURÒPOLIS

Abonaments

- Inscripció	65,52	
--------------------	-------	--

- Gent gran	23,22
- Targeta rosa	21,96
- Infantil (de 0 a 15 anys)	22,84
- Familiar (3r membre)	30,53
- Campus (estudiants < 23 anys)	28,76
- Matí, empresa hores vall	33,27
- Empresa tot el dia	36,93
- Adult	43,65
- Manteniment / baixa temporal	15,00
- Despertador*	29,18
- Vespre*	33,43

* Només socis actuals.

- Despeses de devolució de rebuts	3,50
- Transferència quota	Gratuït

Cursos d'activitats aquàtiques i esportives

Preus mensuals

- Natació infants 1 dia / set. soci	14,00
- Natació infants 1 dia / set. no soci	24,00
- Natació infants 2 dies / set. soci	22,00
- Natació infants 2 dies / set. no soci	32,00
- Natació + EF 2 dies / set. soci	15,00
- Natació + EF 2 dies / set. no soci	25,00
- Natació Adults 1 dia / set. soci	15,00
- Natació Adults 1 dia / set. no soci	25,00
- Natació Adults 2 dies / set. soci	21,00
- Natació Adults 2 dies / set. no soci	31,00
- Natació Adults 3 dies / set. soci	29,00
- Natació Adults 3 dies / set. no soci	39,00

Cursos d'activitats internes, preus mensuals

activitats infantils

Activitats pista poliesportiva

- 2 dies / set. soci	12,00
- 2 dies / set. no soci	18,00

Lloguer pista poliesportiva

1/3 de pista

- Hora	32,12
- Hora escoles/entitats	22,10

2/3 de pista

- Hora	54,09
- Hora escoles/entitats	51,52

Pista completa

- Hora	60,06
- Hora escoles/entitats	38,48

Entrades ocasionals

- Entrada ocasional	11,00
---------------------------	-------

Altres

Lloguer de taquilles, trimestre

- Taquilla quadrada	27,10
- Taquilla vestidor petita	41,26
- Taquilla gran vestidor	82,53
- Taquilla raqueta	23,96

Preus Campus

- 1 setmana amb menjador	109,20
- 1 setmana sense menjador	67,60
- 2 setmanes amb menjador	218,40
- 2 setmanes sense menjador	187,20

Nota. Tots els preus són amb l'IVA inclòs.

DISTRICTE D'HORTA-GUINARDÓ

ÀREA ESPORTIVA MUNICIPALDE LA VALL D'HEBRON

CENTRE MUNICIPAL D'ESPORTS - OLÍMPICS

Abonaments (a partir de l'1 de gener de 2006)

Despeses d'inscripció	44,50
Abonament tot el dia	
– Pre-infantil (de 0 a 5 anys)	Gratuït
– Infantil (de 6 a 15 anys)	21,70
– Adult (de 16 a 64 anys)	30,50
– Gent gran	23,30
– Familiar (a partir del 3r membre)	22,00
Abonament matí	
– Adult	23,30
– Gent gran	18,20

Entrada ocasional (a partir de l'1 de gener de 2006)

– Pre-infantil (de 0 a 5 anys)	Gratuït
– Infantil (de 6 a 15 anys)	4,50
– Adult (de 16 a 64 anys)	6,20
– Gent gran	4,50

PISCINA MUNICIPAL DE LA CLOTA

Piscina d'estiu de La Clota (estiu 2006)

Entrada ocasional	
– Menys de 5 anys	Gratuït
De 5 a 14 anys i gent gran	
– Dies feiners	2,80
– Dies festius	3,30
– Abonaments 10 banys	22,20
Més de 14 anys	
– Dies feiners	3,90
– Dies festius	4,40
– Abonaments 10 banys	27,70

Pista poliesportiva descoberta de La Clota

Lloguer per hora o fracció	
– Escoles	8,50
– Equips juvenils i inferiors	17,10
– Equips altres categories	20,40
– Lloguers esporàdics	22,60
– Quota llum artificial	5,20

CAMP MUNICIPAL DE FUTBOL DE LA TAXONERA

Lloguer del camp

Entrenaments amb reserva d'un vestidor i mig camp, per hora o fracció:	
– Equips juvenils i inferiors	6,00
– Equips d'altres categories	10,70
Competicions amb reserva de dos vestidors, per cada dues hores o fracció:	
– Equips juvenils i inferiors	26,30
– Equips d'altres categories	43,80
Lloguers esporàdics, per hora	34,40
Preu per enllumenat artificial, per hora	13,00

CAMP DE GESPA NATURAL DE LA TAXONERA

Lloguer del camp

Entrenaments amb reserva d'un vestidor, per hora o fracció	
--	--

– Equips juvenils i inferiors	23,20
– Equips d'altres categories	47,90
Competicions amb reserva de dos vestidors, per cada dues hores o fracció	
– Equips juvenils i inferiors	46,60
– Equips d'altres categories	93,10
Lloguers esporàdics, per hora	54,90
Escoles d'iniciació (1/4 camp i un vestidor), per hora	20,70
Preu per enllumenat artificial, per hora	13,50

CAMP D'ENTRENAMENT DE LA TAXONERA

Lloguer del camp

– Escoles d'iniciació, per hora	7,20
– Lloguers esporàdics, per hora	18,00
– Preu per enllumenat artificial, per hora	4,60

PALAU MUNICIPAL D'ESPORTS DE LA VALL D'HEBRON

*Lloguer de la pista poliesportiva coberta de la Vall d'Hebron*Pista sencera

Escoles

– En horari lectiu. Per hora o fracció	35,60
– Iniciació esportiva. Per hora o fracció	36,00

Entrenaments amb reserva d'un vestidor, per hora o fracció

– Equips juvenils i inferiors	41,40
– Equips d'altres categories	47,60

Competicions amb reserva de dos vestidors, per hora o fracció

– Equips juvenils i inferiors	47,60
– Equips d'altres categories	51,70

Lloguers esporàdics, per hora

Preu per enllumenat artificial per hora	10,00
---	-------

1/3 de pista

Escoles

– En horari lectiu. Per hora o fracció	16,60
– Iniciació esportiva. Per hora o fracció	19,70

Entrenaments amb reserva d'un vestidor, per hora o fracció

– Equips juvenils i inferiors	20,70
– Equips d'altres categories	24,80

Competicions amb reserva de dos vestidors, per hora o fracció

– Equips juvenils i inferiors	24,80
– Equips d'altres categories	33,10

Lloguers esporàdics, per hora

Preu per enllumenat artificial, per hora	4,80
--	------

Lloguer dels frontons coberts de la Vall d'Hebron

Lloguer dels espais, per hora

– Escoles d'iniciació i promoció esportiva	8,60
– Entrenaments juvenils i inferiors	10,10
– Entrenaments altres categories	13,60
– Competició juvenils i inferiors	13,60
– Competició altres categories	17,10
– Abonats (preu per persona)	1,80
– No abonats (preu per persona)	7,50
– Tiquet per 10 hores (abonats)	16,40

- Tiquet per 10 hores (no abonats)	60,70
Quotes llum artificial, per hora	
- Frontó llarg (fase 1)	4,10
- Frontó llarg (fase 2)	8,60
- Frontó curt (fase 1)	3,30
- Frontó curt (fase 2)	6,70
- Trinquet (fase 1)	2,40
- Trinquet (fase 2)	5,10

CAMP MUNICIPAL DE FUTBOL DE LA CLOTA

Lloguer del camp de futbol

Entrenament amb reserva d'un vestidor, per hora	
- Equips juvenils i inferiors	6,60
- Equips d'altres categories	13,40
Competicions amb reserva de dos vestidors, per cada 2 hores	
- Equips juvenils i inferiors	15,25
- Equips d'altres categories	30,50
Preu per enllumenat artificial, per hora	
- Entrenament o competició	4,35

CAMP MUNICIPAL DE FUTBOL D'HORTA

Lloguer del camp de futbol

Gespa artificial

Entrenament amb reserva d'un vestidor, per hora	
- Equips juvenils i inferiors	64,79
- Equips d'altres categories	64,79
Competicions amb reserva de dos vestidors, per cada 2 hores	
- Equips juvenils i inferiors	90,00
- Equips d'altres categories	90,00
Preu per enllumenat artificial, per hora	
- Entrenament o competició (1 fase)	4,40
- Entrenament o competició (2 fases) ..	8,80

CAMP MUNICIPAL DE FUTBOL DE LA VALL D'HEBRON

Lloguer del camp de futbol

Entrenament amb reserva d'un vestidor, per hora	
- Equips juvenils i inferiors	8,85
- Equips d'altres categories	17,70
Competicions amb reserva de dos vestidors, per cada 2 hores o fracció	
- Equips juvenils i inferiors	21,25
- Equips d'altres categories	42,50
Preu per enllumenat artificial, per hora	
- Entrenament o competició	5,23

CAMP MUNICIPAL DE FUTBOL DE SANT GENÍS

Lloguer del camp de futbol

Entrenament amb reserva d'un vestidor, per hora	
- Equips juvenils i inferiors	5,12
- Equips d'altres categories	10,21
Competicions amb reserva de dos vestidors, per cada 2 hores	
- Equips juvenils i inferiors	21,73
- Equips d'altres categories	43,31
Preu per enllumenat artificial, per hora	
- Entrenament o competició	3,13

CENTRE MUNICIPAL DE TENNIS DE LA VALL D'HEBRON

Abonaments tennis

Despeses d'inscripció

Abonament	
- General, matins, migdies, cap de setmana	85,00
- Dia fix, gent gran, dona, infantil, 3r familiar	45,00
- Estrella	45,00
Abonaments mensuals tots el dies	
- General adults	52,00
- Estrella (tots els dies+complement) ...	38,00
Abonaments mensuals familiars	
- Fills menys de 15 anys	26,00
- 3r membre familiar adult i següents	26,00
Abonaments mensuals especials	
- Dona, més de 45 anys, laborables de 8 a 13 h	26,00
- Gent gran, més de 60 anys, laborables de 8 a 13 h	26,00
- Matí, laborables de 8 a 13 h (1)	42,00
- Migdia, laborables de 13 a 16.30 h (1)	42,00
- Caps de setmana (1)	42,00
- Dia fix (de dilluns a divendres) (1)	30,00
(1) Any 2006 tancades noves admissions.	

Abonaments gimnàs

Despeses d'inscripció	45,00
Abonaments mensuals complert	
- Abonament estrella	38,00
Abonaments mensuals especials	
- Quota jove, de 15 a 21 anys (1)	26,00
- Matí, laborables de 8 a 13 h (1)	26,00
- Quota fitness dissabte (1)	26,00
(1) Any 2006 tancades noves admissions.	

Lloguer tennis, pàdel i frontó, per hora o fracció

Terra batuda i pàdels	
- Individuals	18,00
- Dobles	24,00
Green set	
- Individuals	13,60
- Dobles	18,00
Mini - Tennis	3,10
Frontó	12,60
Acompanyants d'abonats (del servei utilitzat)	50%
Llum	
- Pistes i frontó	5,00
- Pista central	6,50
- Pàdels	3,80
- Mini - tennis	1,20

COMPLEX ESPORTIU LLARS MUNDET

Lloguer camp de futbol n. 1 (90 x 50 m) - Gespa artificial

Entrenament amb reserva d'un vestidor, per hora	
- Equips juvenils i inferiors	85,20
- Equips d'altres categories	106,50
1/2 camp	
- Equips juvenils i inferiors	42,60
- Equips d'altres categories	53,25

Competicions amb reserva de dos vestidors, per cada 2 hores	
– Equips juvenils i inferiors	170,40
– Equips d'altres categories	213,00
Lloguers esporàdics, per hora i camp sencer	
– Equips juvenils i inferiors	96,00
– Equips d'altres categories	128,00
Preu per enllumenat artificial	
– Per hora	5,40
<i>Lloguer camp de futbol n. 2 (60 x 30 m) - gespa artificial</i>	
Entrenament amb reserva d'un vestidor, per hora	
– Equips juvenils i inferiors	70,30
– Equips d'altres categories	70,30
Competicions amb reserva de dos vestidors, per cada 2 hores	
– Equips juvenils i inferiors	140,60
– Equips d'altres categories	140,60
Preu per enllumenat artificial	
– Per hora	2,90
<i>Lloguer camp de futbol n. 3 (40 x 20 m) - gespa artificial</i>	
Entrenament amb reserva d'un vestidor, per hora	
– Equips juvenils i inferiors	42,65
– Equips d'altres categories	42,65
Preu per enllumenat artificial	
– Per hora	1,10
<i>Lloguer camp de futbol n. 4 (90 x 50 m) - terra</i>	
Entrenament amb reserva d'un vestidor, per hora	
– Equips juvenils i inferiors	20,70
– Equips d'altres categories	22,20
Competicions amb reserva de dos vestidors, per cada 2 hores	
– Equips juvenils i inferiors	45,30
– Equips d'altres categories	48,35
Preu per enllumenat artificial	
– Per hora	5,40
<i>Lloguer pista poliesportiva petita - gespa artificial</i>	
Entrenament amb reserva d'un vestidor	
– Per hora	30,00
Preu per enllumenat artificial	
– Per hora	2,80
<i>Lloguer frontó descobert</i>	
Lloguer amb reserva d'un vestidor	
– Per hora	9,30
Preu per enllumenat artificial	
– Per hora	1,05
<i>Lloguer esquaix cobert</i>	
Lloguer amb reserva d'un vestidor	
– Per hora	13,60
– Per 1/2 hora	6,80
Preu per enllumenat artificial	
– Per hora	Inclosa
<i>Abonament esquaix</i>	
– Quota inscripció	22,70
– Mensualitat	21,15

COMPLEX ESPORTIU MUNICIPAL DEL CARMEL*Lloguer del camp de futbol*

Entrenament amb reserva d'un vestidor, per hora o fracció

– Equips juvenils i inferiors	8,00
– Equips d'altres categories	14,00

Competicions amb reserva de dos vestidors, per cada 2 hores o fracció

– Equips juvenils i inferiors	20,00
– Equips d'altres categories	39,00

Preu per enllumenat artificial, per hora

– Entrenament o competició	4,00
----------------------------------	------

Lloguer de la pista poliesportiva

Entrenament amb reserva d'un vestidor, per hora o fracció

– Equips juvenil i infer. (1/3 pista)	5,00
– Equips juvenil i infer. (pista sencera) ..	8,00

– Equips d'altres categories (1/3 pista) ..	10,00
– Equips d'altres categ. (pista sencera) .	15,00

Competicions amb reserva de dos vestidors, per cada 2 hores o fracció

– Equips juvenil i infer.(1/3 pista)	12,00
– Equips juvenil i infer. (pista sencera) ..	14,00

– Equips d'altres categories (1/3 pista) ..	22,00
– Equips d'altres categ. (pista sencera) .	29,00

Preu per enllumenat artificial, per hora

Per entrenament o competició

– 1/3 de pista	3,00
– Pista sencera	5,00

COMPLEX ESPORTIU MUNICIPAL DEL GUINARDÓ*Lloguer del camp de futbol*

Entrenament amb reserva d'un vestidor, per hora i mitja o fracció

– Equips juvenils i inferiors	15,91
– Equips d'altres categories	31,80

Suplement per dos equips

– Equips juvenils i inferiors	22,28
– Equips d'altres categories	37,13

Competicions amb reserva de dos vestidors i percepció de drets d'entrada

– Equips juvenils i inferiors	25,46
– Equips d'altres categories	50,92

Preu per enllumenat artificial, per hora

– 50% de potència	10,60
– 100% de potència	21,23

Educació física, escoles d'iniciació o promoció esportiva, amb reserva de vestidor, per 1 hora setmanal, alumne i mes

– Sense monitor o amb monitor propi

Competició escolar amb reserva de 2 vestidors

– Per hora o fracció	22,28
----------------------------	-------

Pistes poliesportives i espais de sorra

Per hora i mitja o fracció

– Entrenaments	15,91
----------------------	-------

Piscina d'estiu del Guinardó

Entrada ocasional

Laborables

– Infantil i gent gran	3,30
------------------------------	------

- Adults	3,60
<i>Dissabtes, diumenges i festius</i>	
- Infantil i gent gran	3,60
- Adults	3,80
<i>Abonaments 6 serveis</i>	
- Infantil i gent gran	12,60
- Adults	17,40
<i>Abonaments 30 serveis</i>	
- Infantil i gent gran	63,00
- Adults	87,00

Nota. Aquests abonaments seran vàlids fins al 31 d'agost de 2006.

COMPLEX ESPORTIU MUNICIPAL D'HORTA

Abonaments (a partir de l'1 de gener de 2006)

Quotes mensuals (abonament tot el dia)

- Preinfantil (de 0 a 6 anys)	Gratuït
- Infantil (de 6 a 16 anys)	19,10
- Adult (de 16 a 64 anys)	23,70
- Gent gran / pensionistes	19,10
- Quota familiar	19,10

Quotes d'inscripció

- Preinfantil (de 0 a 6 anys)	6,00
- Infantil (de 6 a 16 anys)	50,00
- Adult (de 16 a 64 anys)	50,00
- Gent gran / pensionistes	20,00
- Carnet familiar	100,00

Lloguer d'espais (1)

Lloguer del pavelló poliesportiu

Competicions, amb reserva de 2 vestidors

- Equips infantils i inferiors, per hora o fracció	40,87
- Altres equips, per partit competició	85,60
- Altres equips, per hora o fracció	58,32
- Reserva de la pista, per partit	10,70

Pista poliesportiva

Competicions amb reserva de dos vestidors

- Equips infantils i inferiors, per hora o fracció	23,86
- Altres equips, per partit competició	49,64
- Altres equips, per hora o fracció	32,74
- Llum artificial, per hora o fracció	8,77

Pràctica esportiva escolar (1 h setmanal) trimestral

- Sense monitor, en horari lectiu, per nen	11,04
--	-------

Piscina climatitzada

Col·lectius adults, per hora

- Fins a 10 persones	52,96
- D'11 a 20 persones	92,02
- De 21 a 30 persones	128,40
- De 31 a 40 persones	138,56

(1) En els preus corresponents a lloguers dels espais, s'inclou el 7% d'IVA.

Activitats dirigides

Cursets escolars (quota trimestral)

En horari lectiu, per nen i mes

- Gimnàstica (1 hora setmanal)	21,03
--------------------------------------	-------

Cursets esportius mensuals

Adults

- Aeròbic. 2 dies/set., soci	5,00
------------------------------------	------

- Aeròbic. 2 dies/set., no soci	32,00
- Gimnàstica. 3 dies/set., soci	3,00
- Gimnàstica. 3 dies/set., no soci	42,70
- Gimnàstica. 2 dies/set., soci	2,00
- Gimnàstica. 2 dies/set., no soci	31,50
- Pilates. 1 dia/set., soci	14,00
- Pilates. 1 dia/set., no soci	19,00
- Gimsuau, 3 dies/set., soci	3,00
- Gimsuau, 3 dies/set., no soci	42,70
- Gimsuau, 2 dies/set., soci	2,00
- Gimsuau, 2 dies/set., no soci	31,50
- Tai-txi. 1 dia/set., soci	16,00
- Tai-txi. 1 dia/set., no soci	21,00

Cursets esportius trimestrals

Nens de 2 a 15 anys

- Bàsquet iniciació. 2 dies/set. soci - 6 i 7 anys	60,00
- Bàsquet iniciació. 2 dies/set. no soci ..	66,00
- Bàsquet escola. 2 dies/set. soci - 8 a 11 anys	60,00
- Bàsquet escola. 2 dies/set. no soci	66,00
- Hoquei escola. 2 dies/set. soci - 6 a 11 anys	60,00
- Hoquei escola. 2 dies/set. no soci	66,00
- Patins escola. 2 dies/set. soci - 6 a 11 anys	60,00
- Patins escola. 2 dies/set. no soci	66,00
- Psicomotriu. 2 dies/set. soci per temporada	189,00
- Psicomotriu. 2 dies/set. soci	66,60
- Psicomotriu. 2 dies/set. no soci per temporada	273,00
- Psicomotriu. 2 dies/set. no soci	92,40
- Judo. 2 dies/set. soci per temporada ..	189,00
- Judo. 2 dies/set. soci	66,60
- Judo. 2 dies/set. no soci per temporada	273,00
- Judo. 2 dies/set. no soci	92,40
- Patinatge. 1 dia/set. soci per temporada	78,90
- Patinatge. 1 dia/set. soci	30,90
- Patinatge. 1 dia/set. no soci per temporada	117,00
- Patinatge. 1 dia/set. no soci	46,50
Adults	
- Patinatge. 1 dia/set. soci, per temporada	45,00
- Patinatge. 1 dia/set. soci	20,00
- Patinatge. 1 dia/set. no soci, per temporada	133,00
- Patinatge. 1 dia/set. no soci	45,00

Activitats dirigides piscina

Cursets escolars (1 hora setmanal) trimestral

- Preescolar (per nens i mes)	38,31
- EGB (per nen i mes)	30,90
- Ed. especial (per nens i mes)	33,81

Cursets trimestrals de natació

Nens de 2 a 15 anys

- 2 a 6 anys, 3 dies/set. soci	120,00
- 2 a 6 anys, 3 dies/set. no soci	151,20
- 2 a 6 anys, 3 dies/set. soci per temporada	345,00
- 2 a 6 anys, 3 dies/set. no soci per temporada	447,00
- 2 a 6 anys, 2 dies/set. soci	86,40
- 2 a 6 anys, 2 dies/set. no soci	106,20

- 2 a 6 anys, 2 dies/set., soci per temporada	232,50
- 2 a 6 anys, 2 dies/set. no soci per temporada	315,00
- 2 a 6 anys, 1 dia/set. soci	45,60
- 2 a 6 anys, 1 dia/set. no soci	61,20
- 2 a 6 anys, 1 dia/set. soci per temporada	117,00
- 2 a 6 anys, 1 dia/set. no soci per temporada	159,00
- 6 a 15 anys, 3 dies/set. soci	94,80
- 6 a 15 anys, 3 dies/set. no soci	128,70
- 6 a 15 anys, 3 dies/set. soci per temporada	279,00
- 6 a 15 anys, 3 dies/set. no soci per temporada	381,00
- 6 a 15 anys, 2 dies/set. soci	70,05
- 6 a 15 anys, 2 dies/set. no soci	90,30
- 6 a 15 anys, 2 dies/set. soci per temporada	195,00
- 6 a 15 anys, 2 dies/set. no soci per temporada	264,00
- 6 a 15 anys, 1 dia/set. soci	38,25
- 6 a 15 anys, 1 dia/set. no soci	57,30
- 6 a 15 anys, 1 dia/set. soci per temporada	98,40
- 6 a 15 anys, 1 dia/set. no soci per temporada	144,00
Adults	
- Més de 15 anys, 3 dies/set. soci/ Mensual	6,00
- Més de 15 anys, 3 dies/set. no soci /Mensual	49,00
- Més de 15 anys, 2 dies/set. soci /Mensual	4,00
- Més de 15 anys, 2 dies/set. no soci /Mensual	42,50

**POLIESPORTIU MUNICIPAL
DEL CARMEL - EUROFITNESS HORTA**

Abonaments

Despeses d'inscripció	
- Adults (més de 16 anys)	48,95
- Infantils (de 3 a 15 anys)	48,95
- Gent gran / targeta rosa	48,95
Quotes mensuals tots els horaris	
- Adults (més de 16 anys)	35,68
- Infantils (de 3 a 15 anys)	20,16
- Familiars (a partir del 3r membre)	22,84
- Adults matins (1)	24,46
- Gent gran / targeta rosa (1)	20,35
- Gent gran / targeta rosa matins	20,16
Entrada ocasional	
- Adults	9,36
(1) Any 2006 tancades noves admissions.	

Lloguer de la pista poliesportiva

Pista sencera	
Amb reserva d'un vestidor, per hora	
- Entrenament cadets i categories inferiors	41,10
- Entrenament d'altres categories	48,45
Amb reserva de dos vestidors, per hora	
- Competicions cadets i categories inferiors	44,73

- Competicions altres categories	52,19
- Llum artificial	Inclosa
Un terç de pista	
Amb reserva d'un vestidor, per hora	
- Entrenament cadets i categories inferiors	22,45
- Entrenament d'altres categories	26,12
Amb reserva de dos vestidors, per hora	
- Competicions cadets i categories inferiors	26,13
- Competicions altres categories	29,85
- Llum artificial	Inclosa
Educació física escolar (1 h/set. i per persona i mes)	11,08
Cursets piscina climatitzada, preu trimestral	
Adults	
Abonats	
- Cursos de natació 1 h/set.	64,28
No abonats	
- Cursos de natació 1 h/set.	105,38
Gent gran	
Abonats	
- Cursos de natació 1 h/set.	51,39
No abonats	
- Cursos de natació 1 h/set.	83,23
Menys de 6 anys	
Abonats	
- Cursos de natació 1 h/set.	46,03
- Cursos de natació 2 h/set.	67,99
No abonats	
- Cursos de natació 1 h/set.	81,75
- Cursos de natació 2 h/set.	121,36
Més de 6 anys	
Abonats	
- Cursos de natació 1 h/set.	30,02
- Cursos de natació 2 h/set.	44,62
No abonats	
- Cursos de natació 1 h/set.	50,45
- Cursos de natació 2 h/set.	73,14

POLIESPORTIU MUNICIPAL

GUINARDÓ - TORRENT D'EN MELÍS

Abonaments	
Despeses d'inscripció	49,70
Quotes mensuals tots els horaris	
- Adults	32,60
- Infantil (de 6 a 15 anys)	21,70
- Preinfantil (menys de 5 anys)	Gratuït
- Més de 65 anys i amb targeta rosa	23,30
- A partir 3r membre de la família	25,90
Quotes mensuals matins de 9 a 14 hores	
- Adults	24,80
- Més de 65 anys i amb targeta rosa	20,50
Quota mensual matins de 7 a 9 hores	
- Adults	21,30
Quota mensual nit de 21 a 23 hores	
- Adults	24,30
Quotes mensuals caps de setmana (de 15 h del divendres a 15 h del diumenge)	
- Adults	24,90
- Infantil (de 6 a 15 anys)	15,50
- Més de 65 anys i amb targeta rosa	16,00
Quota mensual jove de 9 a 17 hores	
- Jove-estudiant reglat (16 a 25 anys) ...	22,60

Entrada ocasional	
- Adults	6,50
- Infantil (de 6 a 15 anys)	4,50
- Més de 65 anys amb targeta rosa	4,50

Cursets piscina climatitzada

Inscripció	
- Abonats	Gratuït
- No abonats	11,40

Adults (a partir de 16 anys), quota trimestral

Abonats	
- Cursos de natació 3 h/set.	53,30
- Cursos de natació 2 h/set.	44,40
- Cursos de natació 1 h/set.	25,70

No abonats	
- Cursos de natació 3 h/set.	106,60
- Cursos de natació 2 h/set.	88,80
- Cursos de natació 1 h/set.	51,40

Infantils i joves (de 6 a 15 anys), quota trimestral

Abonats	
- Cursos de natació 2 h/set.	33,20
- Cursos de natació 1 h/set.	18,30

No abonats	
- Cursos de natació 2 h/set.	66,40
- Cursos de natació 1 h/set.	36,60

Preinfantils (de 3 a 5 anys), quota trimestral

Abonats	
- Cursos de natació 2 h/set.	52,00
- Cursos de natació 1 h/set.	37,30

No abonats	
- Cursos de natació 2 h/set.	69,30
- Cursos de natació 1 h/set.	49,70

Natació escolar, 1 h set. / trimestral

- De 3 a 5 anys	28,30
- De 6 a 12 anys	25,70

Lloguer de la pista poliesportiva

Pista sencera	
- Escoles en horari lectiu	35,60
- Escoles d'iniciació i promoció esportiva	36,00
- Entrenament juvenils i categories inferiors	36,00
- Entrenament d'altres categories	39,60
- Competicions juvenils i categories inferiors	39,60
- Competicions altres categories	43,40
- Llum artificial	8,60
- Lloguer esporàdic	51,80

Un terç de pista	
- Escoles en horari lectiu	17,80
- Escoles d'iniciació i promoció esportiva	18,00
- Entrenament juvenils i categories inferiors	18,00
- Entrenament d'altres categories	20,90
- Competicions juvenils i categories inferiors	20,90
- Competicions altres categories	25,30
- Llum artificial	4,30
- Lloguer esporàdic	27,90

POLIESPORTIU LLARS MUNDET

Abonaments

Quotes mensuals	
- Adults (a partir de 16 anys)	30,00

- Infantils (de 3 a 15 anys)	21,30
- Familiars (a partir del 3r membre)	19,50
- Educació especial	19,20
- Targeta rosa	20,55
Despeses d'inscripció	41,00

Entrada ocasional	
- Adults (a partir de 16 anys)	5,60
- Infantils (de 3 a 15 anys)	5,00

Cursets piscina climatitzada

Adults (a partir de 16 anys)	
Abonats	
- Cursos de natació 3 h/set.	29,70
- Cursos de natació 2 h/set.	21,40
- Cursos de natació 1 h/set.	11,15

No abonats	
- Cursos de natació 3 h/set.	34,50
- Cursos de natació 2 h/set.	24,60
- Cursos de natació 1 h/set.	13,15

Aigua-gim / Aigua-aeròbic

Abonats	
- Cursos de natació 3 h/set.	16,00
- Cursos de natació 2 h/set.	10,70
- Cursos de natació 1 h/set.	7,55

No abonats	
- Cursos de natació 3 h/set.	17,55
- Cursos de natació 2 h/set.	12,45
- Cursos de natació 1 h/set.	7,95

Nadons (de 5 a 24 mesos)

No abonats	
- Cursos de natació 1 h/set.	13,35

Menuts (de 2 a 3 anys)

No abonats	
- Cursos de natació 2 h/set.	25,95
- Cursos de natació 1 h/set.	14,25

Infantils (de 3 a 5 anys)

Abonats	
- Cursos de natació 3 h/set.	28,45
- Cursos de natació 2 h/set. dll.-dc.	20,20
- Cursos de natació 2 h/set. dm.-dj.	20,20
- Cursos de natació 1 h/set. dv.-dss.	10,80

No abonats	
- Cursos de natació 3 h/set.	34,80
- Cursos de natació 2 h/set. dll.-dc.	26,15
- Cursos de natació 2 h/set. dm.-dj.	25,40
- Cursos de natació 1 h/set. dv.-dss.	13,35

Primària (de 6 a 12 anys) / Secundària (de 13 a 15 anys)

Abonats	
- Cursos de natació 3 h/set.	27,80
- Cursos de natació 2 h/set.	19,90
- Cursos de natació 1 h/set.	10,80

No abonats	
- Cursos de natació 3 h/set.	33,70
- Cursos de natació 2 h/set.	24,70
- Cursos de natació 1 h/set.	13,20

Lloguer piscina climatitzada

Grups	
Entrenaments i altres (3 carrils, 1 h)	55,70
Entrenament i competició	

- Laborables 6 carrils, 1 h	90,00
- Festius 6 carrils, 1 h	114,85
Educació física escolar (1h/set. i per persona i mes)	
- Menuts	14,10
- Infantils	11,80
- Primària	11,35

- Secundària	11,80
- Educació especial	11,80

Lloguer del pavellóPista senceraAmb llum

Laborables	55,70
Dissabtes i festius	60,45
Competició amb drets d'entrada	
- Festius	69,70
- Laborables	64,30

Festivals esportius

- Amateurs 4 h	203,65
- Amateurs a partir 5 h	48,00
- Professionals 4 h	876,40
- Professionals a partir 5 h	182,05

Sense llum

Laborables	51,55
Dissabtes i festius	56,30
Competició amb drets d'entrada	
- Festius	65,85
- Laborables	60,30
Festivals esportius	
- Amateurs 4 h	195,30
- Amateurs a partir 5 h	44,95
- Professionals 4 h	862,30
- Professionals a partir 5 h	177,70

1/3 pistaAmb llum

- Laborables	28,45
- Dissabtes i festius	30,90

Sense llum

- Laborables	25,85
- Dissabtes i festius	28,15

Sala d'activitats dirigides

- Amb llum	28,45
- Sense llum	25,85

PISTA POLIESPORTIVA MUNICIPALDE CAN BARÓLloguer de la pista poliesportiva

Entrenament amb reserva d'un vestidor, per hora	
- Equips juvenils i inferiors	7,50
- Equips d'altres categories	15,00
Competicions amb reserva de dos vestidors, per hora	
- Equips juvenils i inferiors	15,00
- Equips d'altres categories	29,50
Preu per enllumenat artificial, per hora	
- Entrenament o competició	3,50

PISTA POLIESPORTIVA MUNICIPALDE MONTBAULloguer de la pista poliesportiva

Entrenament amb reserva d'un vestidor, per hora	
- Equips juvenils i inferiors	13,00
- Equips d'altres categories	24,00
Competicions amb reserva de dos vestidors, per hora	
- Equips juvenils i inferiors	24,00
- Equips d'altres categories	46,00
- Equips no federats	47,00

Lloguer de la pista per a centres docents	
- Per hora	14,00
- Competició dissabtes (2 h)	9,90
- Pràctica escolar i cursets iniciació (per nen/hora set./mes)	2,45
Preu per enllumenat artificial, per hora	
- Entrenament o competició	6,25

DISTRICTE DE NOU BARRIS

PARC ESPORTIU MUNICIPAL CAN DRAGÓAbonaments

Obertura d'expedient	48,93
Tota la instal·lació	
- Adult	33,80
- Infantil	26,32
- 3r familiar i posterior	27,64
- Gent gran (abonats anteriors al 31/12/03)	26,42
Palestra i pista d'atletisme (només abonats existents)	
- Adult	27,56
- Infantil	16,43
- 3r familiar	16,43
Piscina (només abonats existents)	
- Adult	23,97
- Infantil	15,60
- 3r familiar	15,60

Abonament limitats matí

Tota la instal·lació	
- Adult	28,38
- Gent gran (targeta rosa)	26,20
Palestra i pista d'atletisme (només abonats existents)	
- Adult	17,58
- Gent gran	14,35
- Gent gran (3 dies/set.)	11,86
Piscina (només abonats existents)	
- Adult	17,58
- Gent gran	14,14

Entrades ocasionals

- Adults	9,00
- Infantil (6 a 15 anys)	5,38
- De 0 a 5 anys	2,18

Camp de pràctiques de golf

- Green free camp	8,00
- Sessió amb professor (1/2 h)	16,50
- Sessió amb professor (1 h)	30,00

Abonaments

- 10 green free camp	48,67
- Bons iniciació (5 h a/prof.)	140,61
- Bons iniciació (2,5 h)	70,30

Sessions múltiples a/professor

- 2 persones	36,00
- 3 persones	42,00
- 4 persones	49,00

Curs de 10 hores	100,00
------------------------	--------

Curs de 5 hores	55,00
-----------------------	-------

Abonament mensual	26,00
-------------------------	-------

Nota. Abonats 30% de descompte.

Llac d'estiuEntrades ocasionals

Infantil 0 a 5 anys (assegurança)	1,60
---	------

Infantil (6 a 14 anys) i gent gran amb targeta rosa	
- Feiners	2,75
- Dissabtes i festius	4,00
Adults (més de 15 anys)	
- Feiners	5,10
- Dissabtes i festius	5,80
Abonaments	
Infantil (6 a 14 anys) i gent gran amb targeta rosa	
- 10 banys	22,75
- Mensual	34,00
- Temporada	73,85
Adults >15 anys	
- 10 banys	36,40
- Mensual	47,85
- Temporada	112,35
- Temporada abonats conjunt	86,35
Casals	
- Per nen (a partir 0 anys) segons normativa	2,13
Amb la compra de l'abonament de 10 banys, s'aconsegueix un descompte de:	
a) Infants i gent gran, 17% els dies feiners i 42,5% els festius.	
b) Adults, 28% els dies feiners i 37% els festius.	
Abonament mensual i/o temporada, 50% a partir 3r familiar.	
Els abonats del conjunt de la instal·lació tenen un descompte del 24% en l'abonament de temporada.	
Tarifes per escoles	
- Pista poliesp. coberta (1 grup-classe) .	23,00
- Pista poliesp. descoberta (1 grup-classe)	13,80
- Llum artificial, increment de	13,20
- Pista d'atletisme (1 grup-classe o 20 pax)	25,00
- Curs natació, 8 nens de 3 a 5 anys ...	13,30
Cursets natació	
- Nadons (1 dia/set.)	52,00
- Adults (2 dies/set.)	82,45
- Infantils (2 dies/set.)	67,45
- Infantils (1 dia/set.)	41,90
- Aigua-esport (2 dies/set.)	67,45
- Gent gran	50,20
Notes. Preus trimestrals. Persones abonades 30% de descompte.	
Pistes poliesportives	
Pavelló i sala de rítmica	
Entrenaments	
- 1/2 pista	31,20
- Pista sencera	49,25
Competició	
- 1/2 pista	37,65
- pista sencera	56,80
Llum artificial	13,30
Pistes exteriors	
Entrenaments	24,35
Competició	30,95
Llum artificial	13,30
Pista d'atletisme	
Abonament temporada	
- Fins a 16 anys	33,50
- 17-24 anys	88,71
- 25-64 anys	167,65

- Més de 65 anys	71,40
- Clubs descompte 15%.	
Entrada ocasional	4,35
Competicions, 4 hores	
- Clubs, entitats federades i escoles	249,00
- Clubs i entitats no federades	375,35
- Megafonia	43,85
- Personal, per/h	18,95
- Material actes de promoció esportiva .	43,15
- Material altres actes	69,20
Acord especial amb entitats	
atletisme districte	2.808,00
Nota. 7% IVA inclòs.	

COMPLEX ESPORTIU MUNICIPAL CAN CUYÀS

Escoles i escoles d'iniciació esportiva

Pista poliesportiva

Grup escolars	22,15
Col·lectius	
Entrenaments	
- 1/2 pista	28,60
- Pista sencera	46,70
- Llum artificial (per hora)	11,80
- Abonats i lloguer anual descompte del 10%.	
Competició	
- Increment d'un 5%.	
Instal·lació tancada per hora (personal) ...	18,90

Abonaments

Matins	
- Obertura expedient	48,93
- Quota mensual	18,30
Tot el dia	
- Obertura expedient	48,93
- Adult (més de 16 anys)	29,76
- Infantil (menys de 16 anys)	18,30
- Gent gran	18,30
- 3r familiar	18,30
Migdia	
- Obertura expedient	48,93
- Quota mensual	16,64
Cap de setmana	
- Obertura expedient	48,93
- Quota mensual	17,89

Entrades ocasionals

- Infantil	5,38
- Adult	9,00

Pista pàdel

- Lloguer abonats (h)	1,00
- Lloguer abonat + no abonat (h)	16,00
- Lloguer no abonats (h)	16,00
- Tiquet 10 h abonats	5,20
- Tiquet 10 h no abonats	100,90
- Llum artificial	4,20
- Lloguer raquetes	1,00

Cursos natació

Matrícula (abonats gratuït)	
Quota trimestral	
- Nadons 1 dia	65,00
- Nadons 2 dies	130,00

- Infantil (menys de 6 anys) 1 dia	40,00
- Infantil (menys de 6 anys) 2 dies	67,00
- Infantil (més de 6 anys) 2 dies	67,00
- Adults (2 dies)	51,75
- Gent gran (2 dies)	51,75

(Abonats 30% de descompte).

Nota. 7% IVA inclòs.

COMPLEX ESPORTIU MUNICIPAL ARTESANIA

Escoles i escoles d'iniciació esportiva

Piscina

Natació (preu per nen/mes)	
- Escoles públiques	8,45
- Escoles concertades i privades	9,30
- Natació disminuïts	16,50

Abonaments

Obertura d'expedient	48,95
Matins	
- Quota mensual	18,90
- Gent gran (clients anteriors al 31/12/03)	16,40
- Targeta rosa	16,40
Tot el dia	
- Adult	28,73
- Infantil (<16 anys)	21,22
- Gent gran (clients anteriors al 31/12/03)	20,28
- 3r familiar i posteriors	17,80
Migdia	
- Quota mensual	13,05
- Gent gran (targeta rosa)	12,00

Entrades ocasional

- Infantil (fins a 15 anys)	2,80
- Adults (més de 15 anys)	6,05

Cursets de natació

Nadons 1 dia/set	46,48
Petits (de 3 a 5 anys)	
- Quota 1 dia a la setmana	41,10
- Quota 2 dies a la setmana	69,10
Infantil (de 6 a 15 anys)	
- Quota 1 dia a la setmana	36,90
- Quota 2 dies a la setmana	65,50
Adults	
- Quota 2 dies/set.	82,60
Gent gran	
- Quota 2 dies / set.	56,40

(Preus trimestrals. Persones abonades 30% de descompte).

Nota. 7% IVA inclòs.

CAMP MUNICIPAL DE FUTBOL NOU BARRIS

Lloguers

Escoles i escoles d'iniciació esportiva

Promoció escolar (per hora)	
- Sense llum	3,16
- Amb llum	8,49

Col·lectius

Entrenaments juvenils (per hora)	
- Sense llum	6,93
- Amb llum	11,18
Entrenaments amateurs (per hora)	
- Sense llum	15,42
- Amb llum	20,18
Competició juvenils (2 hores)	
- Sense llum	13,77
- Amb llum	29,29
Competició amateurs (2 hores)	
- Sense llum	31,46
- Amb llum	41,92
- Amb taquillatge	58,79

CAMP MUNICIPAL DE FUTBOL

CIUTAT MERIDIANA

Lloguers

Escoles i escoles d'iniciació esportiva

Promoció escolar	
- Educació física escolar i iniciació esportiva	8,07
<u>Col·lectius</u>	
Entrenaments (1 hora)	
- Juvenils i inferiors	6,11
- Altres categories	6,52
Competició (2 hores)	
- Juvenils i inferiors	24,53
- Altres categories	41,71
- Lloguers esporàdics	53,51
Amb llum, afegir per hora	5,02

CAMP MUNICIPAL DE FUTBOL CANYELLES

Lloguers

Col·lectius

Entrenaments (1 h)	
- Amateur	6,16
- Juvenil	5,33
- Cadet	3,52
- Infantil	2,74
- Aleví	2,28
- Veterà	6,21
Competició (2 h)	
- Amateur	32,09
- Juvenil	22,46
- Cadet	19,25
- Infantil	16,04
- Aleví	15,01
- Veterà	32,09

CAMP MUNICIPAL DE FUTBOL VALLBONA

Lloguers

Col·lectius

Entrenaments	
- Juvenils i inferiors	12,73
- Altres categories	15,94
Competició (2 hores)	
- Juvenils i inferiors	13,46
- Altres categories	16,66
Lloguers esporàdics	31,05

CAMP MUNICIPAL DE FUTBOL TURÓ

Lloguers

Escoles i escoles d'iniciació

Educació física escolar i promoció esportiva

- Camp sencer, per h.....	5,28
- 1/2 camp, per h.....	2,85
Amb llum, afegir per h.....	4,92

Col·lectius

Entrenaments

- Juvenils i inferiors (preu hora).....	5,54
- Amateurs (preu hora).....	13,66
- Amb llum, afegir per hora.....	4,92
- 1/2 camp, Juvenils i inferiors (preu hora).....	3,11
- 1/2 camp, Amateurs (preu hora).....	7,50

Competició (2 hores)

- Juvenils i inferiors.....	10,35
- Juvenils i inferiors, amb taquillatge.....	28,46
- Amateurs.....	26,70
- Amateurs, amb taquillatge.....	55,89
- Amb llum, afegir per partit.....	10,66

Partits únics o esporàdics (2 hores)

- Juvenil.....	34,16
- Amateurs.....	46,58
- Amb llum, afegir per partit.....	10,66

CAMP MUNICIPAL DE FUTBOL PORTA

Lloguers

Escoles i escoles d'iniciació

Esport escolar i promoció esportiva

- Camp sencer, per h.....	5,18
- 1/2 camp, per h.....	2,74
- Amb llum, afegir per hora.....	7,04

Col·lectius

Entrenaments (1 hora)

- Juvenils i inferiors (preu hora).....	5,33
- Amateurs (preu hora).....	13,46
- Amb llum, afegir per hora.....	7,04
- 1/2 camp, Juvenils i inferiors (preu hora).....	3,00
- 1/2 camp, Amateurs (preu hora).....	8,02

Competició (2 hores)

- Juvenils i inferiors.....	11,02
- Juvenils i inferiors, amb taquillatge.....	28,88
- Amateurs.....	27,12
- Amateurs, amb taquillatge.....	57,75
- Amb llum, afegir per partit.....	14,49

Partits únics o esporàdics (2 hores)

- Juvenil.....	35,19
- Amateurs.....	46,58
- Amb llum, afegir per partit.....	14,49

POLIESPORTIU MUNICIPAL VALLDAURA

Lloguers

Escoles i escoles d'iniciació

Educació física escolar

- Pista sencera.....	9,57
- 1/2 pista amb vestidors.....	6,05
- 1/2 pista amb sense vestidors.....	4,19

Promoció esportiva

- Pista sencera.....	9,88
----------------------	------

- 1/2 pista amb vestidors.....	6,16
- 1/2 pista sense vestidors.....	4,24
Competició.....	13,09

Col·lectius

Entrenaments

- Fins a juvenil.....	26,65
- Resta de categories, federats.....	34,62

Competició

- Fins a categoria juvenil.....	34,67
- Resta de categories, federats (*).....	45,85
- Altres (*).....	41,71
- Actes (preu hora).....	50,09
- Actes no esportius (preu hora).....	80,01

(*) Sobre el preu corresponent s'aplicarà un descompte del 10% si es fa un contracte anual.

PISTA POLIESPORTIVA MUNICIPAL TURÓ

Col·lectius

Entrenaments / competició

- Benjamí.....	11,18
- Cadet.....	11,18
- Infantil.....	12,73
- Sènior.....	13,25
Actes no esportius (preu hora).....	47,61

PISTES POLIESPORTIVES MUNICIPALS

COTXERES BORBÓ

Lloguers

Escoles

Escoles públiques

- Pista sencera amb llum, per hora.....	17,61
- Pista sencera sense llum, per hora.....	16,10

Escoles privades / concertades

- Pista sencera amb llum, per hora.....	18,70
- Pista sencera sense llum, per hora.....	17,20

Col·lectius

Entrenaments

- Pista sencera amb llum, per hora.....	18,90
- Pista sencera sense llum, per hora.....	17,40

Competició

- Pista sencera amb llum, per hora.....	23,20
- Pista sencera sense llum, per hora.....	21,70

Nota. En general, per l'ús de 1/2 pista, per hora, s'aplicarà un descompte del 40% sobre el preu marcat per pista sencera.

POLIESPORTIU MUNICIPAL VIRREI AMAT

Lloguers

Escoles i escoles d'iniciació

Educació física, escoles públiques

- Per grup, 1/3 de pista i hora.....	12,93
Educació física, escoles concertades / privades	
- Per grup, 1/3 de pista i hora.....	13,65

Col·lectiu

Entrenaments i competició, 1/3 de pista i hora

- Menys de 10 terços / set.....	15,85
- D'11 a 50 terços / set.....	15,30
- De 51 a 100 terços / set.....	15,00
- Més de 101 terços / set.....	14,75

Altres preus

- Rocòdrom, mensual.....	14,65
--------------------------	-------

CAMP MUNICIPAL DE FUTBOL
GUINEUETA

Lloguers

Escoles i escoles d'iniciació

– Educació física escolar 4,60

Col·lectius

Entrenaments (*) 15,94

Competició

– Diumenge de 8 a 10 h 42,44
– Diumenge de 10 a 12 h 42,44
– Diumenge de 12 a 14 h 53,20
– Diumenge de 14 a 16 h 31,88
– Diumenge de 16 a 18 h 42,44
– Diumenge de 18 a 20 h 42,44
– Dissabte de 8 a 10 h 37,26
– Dissabte de 10 a 12 h 37,26
– Dissabte de 12 a 14 h 42,44
– Dissabte de 14 a 16 h 26,60
– Dissabte de 16 a 18 h 37,26
– Dissabte de 18 a 20 h 47,92
– Dissabte de 20 a 22 h 26,60

(*) S'aplicarà una reducció del 25% a les categories: juvenil, cadet, infantil, aleví, benjamí i promeses.

Altres preus

– Llum artificial 7,66
– Actes no esportius 186,30
– Llum artificial per a actes no esportius 17,08

PISTA POLIESPORTIVA MUNICIPAL
GUINEUETA

Lloguers pista poliesportiva

Escoles i escoles d'iniciació

– Educació física escolar 4,04

Col·lectius

Entrenaments (*) 14,90

Competició

– Dilluns a Divendres 42,44
– Diumenge de 9 a 10 h 21,22
– Diumenge de 11 a 12 h 26,60
– Diumenge de 13 a 14 h 31,88
– Diumenge de 16 a 17 h 21,22
– Diumenge de 18 a 19 h 26,60
– Diumenge de 20 a 21 h 31,88
– Dissabte de 9 a 10 h 21,22
– Dissabte de 11 a 12 h 26,60
– Dissabte de 13 a 14 h 31,88
– Dissabte de 16 a 17 h 21,22
– Dissabte de 18 a 19 h 26,60
– Dissabte de 20 a 21 h 31,88

Nota. S'aplicarà una reducció del 25% a les categories: juvenil, cadet, infantil, aleví, benjamí i promeses.

Altres preus

– Llum artificial (per hora) 7,25
– Actes no esportius 119,03
– Llum artificial per a actes no esportius 16,25

DISTRICTE DE SANT ANDREU

PISCINA MUNICIPAL SANT ANDREU

Quota d'inscripció

– De 6 a 64 anys 60,00
– A partir de 65 anys 30,00

Abonaments

– De 6 a 14 anys 15,90
– De 15 a 17 anys 17,75
– De 18 a 64 anys 19,50
– A partir de 65 anys 15,90

Abonaments familiars

– De 6 a 14 anys 13,20
– De 15 a 17 anys 14,30
– De 18 a 64 anys 15,50
– A partir de 65 anys 13,20

Entrades ocasionals

– Fins a 14 anys i jubilats 3,00
– Més de 14 anys 5,60

Abonaments entrades ocasionals

– Abonament 1 mes 37,00
– Abonament 2 mesos 63,00
– Abonament 3 mesos 85,00

Activitats dirigides

Cursets mensuals de natació

– Adults socis/abonats 24,50
– Adults no socis/abonats 30,00
– Nadons (6 a 24 mesos) 1/2 hora 35,00
– Alevins 2 i 3 anys (1/2 hora) 35,00

Cursets mensuals aqua-salut

– Adults socis/abonats 24,50
– Adults no socis/abonats 30,00

Cursets trimestrals de natació

– Preescolars socis/abonats
(3, 4 i 5 anys) 95,00
– Preescolars no socis/abonats 131,00
– Infants-joves socis/abonats 78,00
– Infants-joves no socis/abonats 108,00
– Adults socis/abonats 78,00
– Adults no socis/abonats 108,00

Cursets anuals natació

– Preescolars socis/abonats
(3, 4 i 5 anys) 96,00
– Preescolars no socis/abonats 146,00
– Infan.-joves-adults socis/abonats 79,20
– Infan.-joves-adults no socis/abonats 130,00
– Gent gran socis/abonats Gratuït

Cursets de gimnàstica (preu mensual)

– Gent gran socis/abonats Gratuït

Cursets natació escolar, preu mes/nen

– De dll. a dv. de 9 a 17.30 h 10,50
– De dll. a dv. de 17.30 a 18.15 h 11,05
– Dissabtes de 9 a 13 h 12,05
– Centres d'educació especial 14,90
– Preescolar 14,90

COMPLEX ESPORTIU MUNICIPAL TRINITAT VELLA

<i>Quota d'inscripció</i>	
- Matrícula	30,00
- De 0 a 6 anys	Gratuïta
<i>Abonament mensual</i>	
- Fins a 15 anys	15,10
- Adults (més de 16 anys)	17,70
- Jubilats / pensionista	15,10
<i>Entrades ocasionals</i>	
- Adults (més de 14 anys)	5,20
- Fins a 14 anys i jubilats	4,15
- Més de 18 anys combinat (sauna)	7,30
<i>Activitats dirigides</i>	
Cursets mensuals aquagim	
- Adults abonats	36,50
- Adults no abonats	55,00
Cursets trimestrals de natació	
- Preescolar no abonats	63,00
- Infantils-joves abonats	47,00
- Infantils-joves no abonats	55,00
- Adults abonats	45,00
- Adults no abonats	55,00
- Bebés dia setmana	38,00
- Bebés 2 dies setmana	69,00
Cursets anuals de natació	
- Preescolar no abonats	125,00
- Abonats	79,20
- No abonats	111,00
- Gent gran abonats	Gratuït
Cursets trimestrals de gimnàstica	
- Rítmica abonats nivell 1	14,40
- Rítmica abonats nivell 2	14,40
- Rítmica abonats nivell 3	25,50
- Rítmica abonats nivell 4	37,50
- Aeròbic adults	Gratuït
- Aeròbic adults no abonats	75,00
- Tai-txi abonats	Gratuït
- Tai-txi no abonats	51,00
Escola de bàsquet	
- Abonats	33,00
- No abonats	66,00
Curset de natació escolar	
- De dll. a dv. de 9 a 17.30 h	10,30
- De dll. a dv. de 17.30 a 18.15 h	11,00
- Dissabtes de 9 a 13 h	11,95
- Centres d'educació especial	14,85
- Preescolar	14,85
<i>Lloguers pavelló (preu/hora)</i>	
Escoles horari escolar	
Escoles esportives horari no escolar	18,00
Entrenaments	
- D'infantil a juvenil	22,00
- Sèniors	35,00
Competicions	
- D'infantil a juvenil	25,00
- Sèniors	39,00
Lloguers ocasionals	
- Pista sencera	52,00
- 1/3 de pista	26,50

COMPLEX ESPORTIU MUNICIPAL BON PASTOR

Quota d'inscripció	40,00
<i>Abonaments</i>	
- Infantil (6 a 14 anys)	15,55
- Adults (ja abonats a 31/12/04)	25,90
- Nou abonament adult	31,20
- 2n familiar i posterior (ja abonats a 31/12/04)	23,05
- Nou abonament 2n familiar	26,00
- Gent gran (més de 65 anys, targeta rosa)	19,65
<i>Entrades ocasionals</i>	
- Fins a 15 anys	3,75
- Més de 15 anys	6,95
- Grups-casals (preus nen)	1,30
<i>Activitats dirigides</i>	
Cursets de natació	
- Abonats	11,90
- No abonats	25,90
<i>Cursets de natació escolar</i>	
- 1 dia/set. (nen/mes)	11,40
<i>Lloguers</i>	
Sala activitats dirigides (preu/hora i sense megafonia)	
- Sala gran laborables	18,60
- Sala petita laborables	12,40
- Sala gran caps de setmana	24,90
- Sala petita caps de setmana	18,60
Piscina	
- 1 carrer (preu/hora)	13,00
Pavelló (preu/hora)	
- Promoció esportiva (fins alevins)	13,70
- Entrenaments d'infantil a juvenil	22,80
- Entrenaments sèniors	36,80
- 1/3 infantil -juvenil (entren. No vestidor)	9,60
- 1/3 promoció-AMPA fins aleví (entren. No vestidor)	5,60
- Competició Promoció esport. (fins alevins)	21,50
- Competicions d'infantil a juvenil	28,50
- Competicions sèniors	41,40
- Educació Física escolar	10,40
- Escoles horari no escolar	13,70
<i>Camp de futbol</i>	
Entrenament tot el camp (preu/hora)	
- Infantil, cadet i juvenil	9,80
- Sènior/Amateur	14,50
- Empreses	20,70
Competicions (preu/partit)	
- Infantil, cadet i juvenil	19,70
- Sènior/Amateur	29,00
- Empreses	41,40

Nota. Llum camp de futbol inclosa al preu. Descomptes sobre aquests preus a les entitats que lloguen totes les temporades.

POLIESPORTIU MUNICIPAL SANT ANDREU*Lloguers (preu/hora)*

Pistes de bàdminton	6,00
Escoles educació física escolar	16,00
Entrenaments (preu/partit)	
– Promoció	18,90
– Aleví-infantil	23,00
– Cadets	24,50
– Juvenils	25,50
– Sèniors	36,50
Competicions (preu/partit)	
– Promoció	22,50
– Aleví-infantil escolar	26,50
– Aleví-infantil federada	27,50
– Cadets escolar	29,00
– Cadets federada	30,00
– Juvenils escolar*	36,50
– Juvenils federada*	38,00
– Sèniors **	49,00
Lloguers ocasionals	
– Laborables	38,50
– Caps de setmana	48,00

*Les competicions juvenils i inferiors passen a pagar-se a tant per partit (1,25 h de durada)

** Les competicions sèniors passen a pagar-se a tant el partit (1 h 30' de durada).

Diferència entre competició escolar i federada: durada del partit inferior.

POLIESPORTIU MUNICIPAL IGNASI IGLESIAS*Lloguers (preu/hora)*

Escoles educació física escolar	19,00
Entrenaments	
– Categories infantils a cadets	23,50
– De júnior a sèniors	28,00
Competicions	
– Categories infantils a cadets	27,00
– De júnior a sèniors	33,00
Partits ocasionals	39,00

Nota. Tots els preus inclouen el cost de la llum artificial.

PISTA POLIESPORTIVA MUNICIPAL LA SAGRERA*Lloguers (preu/hora)*

Escoles educació física escolar	12,00
Entrenaments (dies feiners)	
– Infantils o menys de 16 anys	15,00
– Adults o veterans	28,00
Llum	12,00
Competicions, dissabtes i festius, (preu/partit)	
– Infantils o menys de 16 anys	20,00
– Adults o veterans	33,00

Nota. Descomptes per lloguers de temporada.

CAMP MUNICIPAL DE FUTBOL NARCÍS SALA*Lloguers camp gespa artificial*

– Camp futbol 7	55,00
-----------------------	-------

Preu per hora i equip participant

– Partit en camp gran	300,00
-----------------------------	--------

CAMP MUNICIPAL DE FUTBOL TRINITAT VELLA*Temporada 2005 - 2006 (setembre-juny)*

Entrenaments i partits oficials més

2 amistosos

– Futbol 7	569,13
– Alevins	617,65
– Infantils	617,65
– Cadets i juvenils	617,65
– Amateurs	669,50
– Empreses (sense entrenament)	736,45
– Suplement horaris nocturns	68,56
Lloguers ocasionals (partits)	
– Veterans	53,56
– Amateurs	53,56
– Juvenils	34,51
– Futbol base	34,30
– Col·legis	34,30
– Suplement horaris nocturns	13,70

Nota. Els lloguers de temporada a empreses inclouen només partits de competició.

CAMP MUNICIPAL DE FUTBOL BON PASTOR NOU*Lloguers temporada*

Entrenaments i competicions

– Futbol base	420,00
– Alevins	860,00
– Infantils	860,00
– Cadets	760,00
– Juvenils	760,00
– Amateurs i empreses	1.365,00

Nota. Amb llum: entre un 22 i un 24% d'increment.

Partits ocasionals (2 h)

– Juvenil i futbol base sense llum	45,00
– Juvenil i futbol base amb llum	54,00
– Amateurs i veterans sense llum	58,00
– Amateurs i veterans amb llum	70,00

DISTRICTE DE SANT MARTÍ

CAMP MUNICIPAL DE FUTBOL POBLENOU*Lloguer*

– Escoles horari lectiu 1 h	5,50
– Equips juvenils i inferiors 1 h mig camp	4,50
– Equips juvenils i inferiors 1,5 h mig camp	5,20
– Equips sèniors 1 h mig camp	9,90
– Equips sèniors 1,5 h mig camp	10,30
– Competicions juvenils i inferiors partit	16,50
– Competicions sèniors partit	34,00
– Llum 2 torretes 1 h	4,10
– Llum 4 torretes partit	20,60
– Partit lloguer ocasional	40,00

POLIESPORTIU LA NAU DEL CLOT*Lloguer 1h*

- Educació física	8,95
- Aeròbic	7,28
- Gimnàstica	7,28
- Ac. escoles ed. física	7,91
- Al. pista entrenaments	9,68
- Al. pista competició	11,03

CAMP MUNICIPAL DE FUTBOL MENORCA*Lloguer*

- Col·legis horari lectiu 1 h	4,59
- Equips juvenils i inferiors 1 h camp	7,21
- Equips juvenils i inferiors 1 h mig camp	3,61
- Partits juvenils i inferior	14,03
- Equips sèniors 1 h camp	12,86
- Equips sèniors 1 h mig camp	6,43
- Partits equips sèniors	31,44
- Llum camp sencer partit	14,06
- Llum camp sencer entren. 50%	7,03
- Llum mig camp entren. 50%	4,22
- Partit esporàdic	40,00

Llum

- De 17 a 18 hores: sense càrrec.	
- De 18 a 19 hores: sense càrrec.	
- De 19 a 20 hores: 50% horaris totals.	
- De 10 a 21 hores	1,00
- De 21 a 22 hores	1,00

CAMP MUNICIPAL DE FUTBOLANDRADE-SANT MARTÍ*Lloguer*

- Escoles horari lectiu 1 h	4,05
- Equips juvenils i inferiors 1 h	4,05
- Equips sèniors 1 h	10,70
- Competicions juvenils i inferiors partit .	16,20
- Competicions sèniors partit	35,00
- Llum 2 torretes 1 h	4,25
- Llum 4 torretes partit	23,25
- Partit lloguer ocasional	42,00

FRONTONS MUNICIPALS BAC DE RODA*Lloguer*

- Hora pista usuaris fixes	13,00
- Hora pista clubs	16,00
- 1 fase de llum	4,00
- 2 fases de llum	7,00
- 3 fases de llum	9,00

COMPLEX ESPORTIU MUNICIPAL BAC DE RODA*Lloguers 1 h*

1/3	
- Escoles	9,20
- Entrenament juvenil i inferiors	12,30
- Entrenament altres	18,10
- Competició juvenil i inferiors	15,60

- Competició altres	21,25
- Ocasional	26,40

Pista central

- Entrenament juvenil i inferiors	32,45
- Entrenament altres	40,40
- Competició juvenil i inferiors	45,20
- Competició altres	51,30
- Ocasional	61,70

Llum

- 1/3	3,15
- Pista central	9,50

Abonaments

- Inscripció	64,00
- Inscripció targeta rosa	44,20
- Inscripció targeta rosa reduïda	49,50
- Inscripció 3r familiar (1)	32,00
- Abonat	35,70
- Infantil	18,70
- Targeta rosa	21,30
- Matins cap setmana	25,60
- Caps setmana	23,50
- 3r familiar*	18,65
- 4t familiar*	10,10
- Baixa temporal	12,75
- Empreses	23,00
- Entrada ocasional	7,75
- Entrada ocasional inf.	5,75

Cursets natació 1 h/set.-mensual

- Preescolar**	13,70
- Escolar**	10,85
- Abonat infantil	4,25
- Fill d'abonat menys de 2 anys	36,10
- Fill d'abonat 3 i 4 anys	21,70
- Abonat adult	24,10
- Abonat targeta rosa	18,10

Cursets natació 2 h/set.-mensual

- Abonat infantil	7,45
- Abonat adult	40,30
- Abonat targeta rosa	31,50
- Altres cursets 2 sessions	7,45
- Ludoteca 1 sessió	16,00
- Ludoteca 2 sessions	32,00
- Ludoteca 3 sessions	48,00
- Ludoteca	6,00

Altres programes

- Pro-ef (programa individualitzat)	8,55
- Ent. personal sessió <i>power plate</i>	15,50
- Ent. personal sessió 30	15,50
- Ent. personal sessió	26,80
- Bons 5 ent. personal	129,00
- Bons 10 ent. personal	248,00
- Sessió espai	10,30
- Sessió espai no abonat	25,75
- Sessió pilates	25,75
- Sessió pilates no abonat	36,05

(1) Promoció familiar per a menys de 20 anys 3r membre 32 euros i a partir del 4t, gratuït.

(*) En quota familiar per a menys de 20 anys amb dues quotes d'abonat.

(**) Preus vigents per temporada octubre a juny.

CAMP MUNICIPAL DE FUTBOL CLOT DE LA MEL*Lloguer 1 h*

Pista poliesportiva

- Equips juvenils i inferiors	10,47
- Equips juvenils i inferiors partit	15,00
- Equips sèniors fixes	20,00
- Equips sèniors partit	30,00

Llum

- Pista poliesportiva	4,45
- Pista poliesportiva partit	6,00

Escoles

- Horari lectiu	4,45
- Amb vestuaris	6,57

Equips

- Juvenils i inferiors	4,40
- Sèniors	10,97

Competició

- Juvenils i inferiors partit	16,80
- Sèniors partit	35,83

Llum

- 2 torretes	4,18
- 4 torretes	8,91
- 4 torretes partit	16,22

PISTA POLIESPORTIVA MUNICIPAL LA PALMERA*Lloguer*

Promoció esportiva

- (fins a 16 anys) gent gran.	3,25
------------------------------------	------

Entrenaments club

- (fins a juvenils)	4,75
---------------------------	------

Competició clubs	7,50
------------------------	------

Lloguer esporàdic adults	30,00
--------------------------------	-------

COMPLEX ESPORTIU MUNICIPAL OLÍMPIA*Tennis*

- Individuals	13,00
- Parelles	16,20
- Individuals < 16 anys	6,75
- Parelles < 16 anys	9,50
- Il·luminació	5,00

Futbol 7

- Lloguer	68,00
- Lloguer < 16 anys	47,00
- Il·luminació	16,50

Grups escolars

- Partit competició	20,00
- Partit amistós	34,00
- Promoció escolar	4,00

Futbol sala

- Lloguer	40,00
- Lloguer < 16 anys	22,00
- Il·luminació	8,00

Abonats

- Tot dia	45,00
- Matins laborables	27,00
- Migdies laborables	27,00
- Caps de setmana	27,00
- Programa dona	18,00
- Gent gran > 60 anys	18,00

Escola de tennis

- Baby tennis	18,75
- Minitennis 1 hora	17,00
- Minitennis 2 hores	25,00
- Iniciació I 1 hora	21,25
- Iniciació I 2 hores	29,00
- Iniciació II 1 hora	23,25
- Iniciació II 2 hores	32,00
- Adults 1 hora	26,00
- Adults 1,5 hores	34,25
- Adults 2 hores	43,50
- Grup mares 2 hores	36,25

Classes particulars

- 1 Persona	8,25
- 2 persones	10,50
- 3 persones	13,00

CAMP MUNICIPAL DE FUTBOL JÚPITER*Lloguers*

- Entrenaments	16,00
- Competicions	24,50
- Competicions no oficials	41,00
- Pista infants	16,00
- Pista adults	34,00
- Llum 2 torretes	4,40
- Llum 4 torretes	21,50

CENTRE ESPORTIU MUNICIPAL CAN FELIPA*Abonats*

- Inscripcions	
- Individual adult a partir 16 anys	70,75
- Individual amb targeta rosa	44,20
- Individual amb targeta verda	56,60
- Individual infantil a partir 7 anys	44,20
- Individual infantil de 0 a 6 anys	0,00
- Familiar a partir del 3r membre	44,20

Quotes

- Individual adult a partir 16 anys	31,85
- Individual amb targeta rosa	20,15
- Individual amb targeta verda	25,50
- Individual infantil a partir 7 anys	20,25
- Individual infantil de 0 a 6 anys	2,85
- Familiar a partir del 3r membre	25,12

Entrades ocasionals

- De 0 a 6 anys	2,10
- De 7 a 15 anys	4,15
- A partir de 16 anys	6,40

Lloguer d'espais (1 hora)

1 carrer de piscina	
- Per a promoció	7,75
- Resta	30,00
Piscina sencera	
- Per a promoció	20,69
- Resta	95,00
Llum	9,00
Sala d'aeròbic	60,00

*Cursets de natació (trimestral)**Escolars*

- Menys de 6 anys	33,35
- A partir de 6 anys	41,75

Cursets de la instal·lació

Adults abonats	
- 2 dies setmana	63,95
- 3 dies setmana	81,65
Adults no abonats	
- 2 dies setmana	104,90
- 3 dies setmana	140,30
Gent gran abonats	
- 2 dies setmana	51,15
Gent gran no abonats	
- 2 dies setmana	82,80
Nadons abonats	
- 1 dia setmana	34,00
- 2 dies setmana	55,55
Nadons no abonats	
- 1 dia setmana	55,00
- 2 dies setmana	87,60
Infantils de 3 a 6 anys	
- Abonats 1 dia setmana	45,80
- No abonats 1 dia setmana	81,35
- Abonats 2 dies setmana	67,65
- No abonats 2 dies setmana	120,75
Infantils + 6 anys	
- Abonats 1 dia setmana	29,90
- No abonats 1 dia setmana	50,20
- Abonats 2 dies setmana	44,40
- No abonats 2 dies setmana	72,80
 <i>Altres activitats</i>	
Aquamater no abonats	
- 1 dia setmana	54,95
- 2 dies setmana	87,60

CENTRE ESPORTIU MUNICIPAL NOVA ICÀRIA

Abonats

Inscripcions	
- Adults	73,25
- Infantil i gent gran	54,00
- Entrada ocasional adult	7,90
- Entrada ocasional 0-4 anys	4,65
Abonats antics	
- Adult	35,35
- Familiar	30,75
- Infantil	25,50
- Targeta rosa	19,85
Abonats	
- Adult	38,00
- Familiar	31,50
- Infantil	27,25
- Targeta rosa	20,60

Activitats aquàtiques

Abonats	
- Curset natació nadons	56,25
- Curset natació preescolar	51,75
- Curset infantil 1 dia/set.	23,40
- Curset natació infantil 2 dies/set.	45,25
- Curset adult 1 dia/set.	23,40
- Curset natació adults 2 dies/set.	45,25
- Curset natació embarassades	19,75
- Natació terapèutica	29,00
- Classes particulars 1 persona	15,65
- Classes particulars 2 persones	11,95
- Classes particulars 3-4 persones	10,35

No abonats

- Curset natació nadons	112,25
- Curset natació preescolar	105,75
- Curset infantil 1 dia/set.	46,60
- Curset natació infantil 2 dies/set.	91,25
- Curset adult 1 dia/set.	46,75
- Curset natació adults 2 dies/set.	91,10
- Curset natació embarassades	38,50
- Natació terapèutica	57,50
- Classes particulars 1 persona	19,50
- Classes particulars 2 persones	17,25
- Classes particulars 3-4 persones	15,40
- Curset escolar horari lectiu	18,70

Pista poliesportiva

Educació física escolar	
- 1/3	14,49
- 3/3	28,46
Promoció esportiva	
- 1/3	16,30
- 3/3	32,60
Entrenament	
- Equips joves 1/3	16,54
- Equips joves 3/3	33,08
- Altres 1/3	21,26
- Altre 3/3	42,53
Competició	
- Equips joves 1/3	20,94
- Equips joves 3/3	41,21
- Altres 1/3	26,25
- Altres 3/3	51,25
Quota llum	
- 1/3	4,45
- 3/3	8,80

Escoles d'iniciació

EIE poliesportiu 2 dies setmana	
- Abonats	11,85
- No abonats	22,90
Matricula no abonats poliesportiu	12,70

Pàdel

Lloguer pista	10,00
---------------------	-------

Escoles d'iniciació esportiva pàdel

- Pàdel 1 dia/setmana	23,25
- Pàdel 2 dia/setmana	39,50
- Matrícula Escola de pàdel	13,00
- Llicència pàdel competició	18,10

Escola Pàdel adults

Abonats	
- Curs 1 dia setmana	33,30
- Curs 2 dies setmana	61,00
No Abonats	
- Curs 1 dia setmana	53,75
- Curs 2 dies setmana	95,00

Pàdel adults

Abonats	
- Curs 1 persona 1 dia/set.	94,25
- Curs 2 persones 1 dia/set.	51,25
- Curs 3 persones 1 dia/set.	39,50
- Classes particulars 1 pers.	27,60
- Classes particulars 2 pers.	40,50
No abonats	
- Curs 1 persona 1 dia/set.	117,00
- Curs 2 persones 1 dia/set.	72,50
- Curs 3 persones 1 dia/set.	56,50
- Classes particulars 1 pers.	27,50
- Classes particulars 2 pers.	39,25

CENTRE ESPORTIU MUNICIPAL JÚPITER*Cursets (mensuals)*

Cursets 1 dia / setmana

- Peixet A	24,00
- Peixet B	24,00
- Cavallet blanc	24,00
- Cavallet groc	21,50
- Cavallet verd	21,50
- Cavallet marró	21,50
- Nadons	17,80
- Escoles	9,50
- Preescolar	10,00
Cursets 2 dies /setmana	
- Peixet A	32,00
- Peixet B	32,00
- Cavallet blanc	32,00
- Cavallet groc	30,00
- Cavallet verd	30,00
- Cavallet marró	30,00
- Adults iniciació	34,00
- Adults perfeccionament	32,00

Abonats

- Inscripció	50,00
- Infantil (0-4)	0,00
- Jove (5-15)	15,50
- Targeta rosa reduïda (tot el dia)	23,50
- Targeta rosa reduïda (de 9 a 13 h)	20,00
- Targeta rosa total (tot el dia)	21,00
- Targeta rosa total (de 9 a 13 h)	16,80
- Quota adult	30,00
- Quota matins i caps set.	23,00
- Quota migdia i caps set.	21,00
- Entrades abonats adult	9,00
- Entrades abonats jove	7,00

Lloguer espais

- Carril	20,00
- Piscina completa	55,00

COMPLEX ESPORTIU MUNICIPAL MARESME*Cursets (mensuals)*

Cursets 1 dia /setmana

- Peixet A, B	22,00
- Cavallet blanc	22,00
- Cavallet groc, verd, marró	20,00
- Escoles	9,50
- Preescolar	10,00
Curset 2 dies /setmana	
- Peixet A, B	31,00
- Cavallet blanc	31,00
- Cavallet groc, verd, marró	29,00
- Adults	34,00

Abonats

- Inscripció	50,00
- Quota jove (5-15 anys)	17,00
- Targeta rosa reduïda (9-13 h)	17,00
- Targeta rosa total (9-13 h)	14,00
- Quota adult tot el dia	30,50
- Quota migdia i caps set.	22,00
- Quota matins i caps set.	25,00
- Baixa temporal	4,00

Entrades ocasionals

- Quota adult	9,00
- Quota jove	7,00
- Entrada abonats fora d'hores	3,90
- Lloguer vestidors futbol	7,00

PISTA POLIESPORTIVA MUNICIPAL JOAN PUJADES*Lloguers (hora)*

Promoció esportiva

- (Fins a 16 anys) Gent gran.	4,00
- Entrenaments club	9,30
- Competició clubs (sèniors) partit	26,00
- Competició clubs (fins juvenils)	11,50
- Lloguer esporàdic adults	26,00

CAMP MUNICIPAL DE FUTBOL BESONENSE*Lloguers*

Escoles horari lectiu	5,50
Camp de futbol 7	
- Equips juvenils i inferiors entren. (1/2 camp)	5,50
- Equips sèniors entren. (1/2 camp)	13,50
- Equips juvenils i inferiors competició (partit)	11,00
- Equips sèniors competició (partit)	30,00
- Lloguer esporàdic camp de futbol	42,00

Pista poliesportiva

Promoció esportiva

- (Fins a 16 anys) Gent gran.	4,00
- Entrenaments clubs	9,30
- Competició clubs sèniors (partit)	26,00
- Competició clubs fins a juvenils	11,50
- Lloguer esporàdics adults	26,00

PISTA POLIESPORTIVA MUNICIPAL LA PAU*Lloguers*

Escolars horari lectiu	6,50
Competicions escolars horari lectiu	7,50
Equips juvenils i inferiors	
- Entrenament	16,00
- Competició	21,50
Equips sèniors	
- Entrenament	27,50
- Competició	31,50
Llum	7,35
Actes no esportius	37,00

CAMP MUNICIPAL DE FUTBOL MARESME*Lloguers*

Escoles horari lectiu	5,50
Equips juvenils i inferiors	
- 1/2 camp	4,50
- 1/2 camp 1,5 h	5,20
Equips sèniors	
- 1/2 camp	9,90
- 1/2 camp 1,5 h	10,30
Competicions	
- Juvenils i inferiors (partit)	16,50

- Sèniors (partit)	34,00
Llum	
- 2 torretes	5,00
- 4 torretes entrenaments	10,00
- 4 torretes competició (partit)	20,00
Lloguer ocasional (partit)	40,00

CENTRE ESPORTIU MUNICIPAL VINTRÓ*Abonats**Inscripcions*

- 0 a 6 anys	0,00
- De 7 a 14 anys	26,00
- 15 anys i més	52,00
- Persones targeta rosa	26,00

Quotes

- 0 a 6 anys (Q1)	0,00
- De 7 a 14 anys (Q2)	19,30
- 15 anys i més (Q3)	28,80
- Persones targeta rosa (Q4)	19,30
- 3r membre fins a 21 anys (Q5)	20,20
- 4t membre fins a 21 anys (Q6)	18,50
- De dll. a dv. 13.30 a 16.30 (Q7)	16,40
- Dss., dg. i festius (Q8)	16,40
- De dll. a dv. 7.00 a 13.00 (Q9)	20,40
- Matins amb targeta rosa (Q10)	16,40
- Q7 + Q9	27,00
- Q10 + Q9 targeta rosa/infantil	18,00
- Q7 + Q8	27,00
- Q10 + Q8 targeta rosa/infantil	18,00
- Q7 + Q8	27,00
- Q7 + Q8 targeta rosa/infantil	18,00
Assegurança accidents (anual)	11,00

Entrades ocasionals

- Dia no abonats	6,50
- Dia no abonats menys de 14 anys	4,80
- Dia abonats límit horari	3,00

Quotes manteniment mensual	6,40
----------------------------------	------

Serveis complementaris

- UVA	3,40
- Abonament UVA	28,00
- Armariets de lloguer	72,00

*Sala gimnàs**Entitats de promoció*

- Entrenaments	7,00
----------------------	------

Actes no esportius

- Laborables	42,00
- Festius	55,00

Pista poliesportiva

- Entitats de promoció 1/3	6,00
- Enllumenat	7,00

Lloguer instal·lació general

- Festius instal·lació tancada	70,00
- Actes esportius amb armariets	95,00
- Actes no esportius llum inclosa	640,00
- Hores restants llum inclosa	120,00

Lloguer de piscina

- 1 carril	13,00
- Piscina petita	38,00

Cursets de natació

- Preescolar	3,30
- Infantil i adult abonat	2,90
- Infantil i adult no abonat	3,50
- Natació escolar	10,40
- Nadons	4,40
- Embarassades abonat	19,50
- Embarassades no abonat	24,00

Assegurances

- Adult	11,40
- Escolar natació	6,75

COMPLEX ESPORTIU MUNICIPAL VERNEDA*Abonats**Adults individuals*

- Inscripció	51,00
--------------------	-------

Familiar inscripció

- Adults 2 primers membres	51,00
- A partir 3r membre	30,00

Infants fins a 14 anys

- Inscripció	30,00
--------------------	-------

3a edat amb targeta rosa

- Inscripció	30,00
--------------------	-------

Quota

- Adult abonats	29,60
- Infants fins a 14 anys	18,00
- Familiar 3r membre	19,10
- 3a edat amb targeta rosa	18,00
- De manteniment	6,00
- Abonaments mesos trencats	39,00
- Mig dia 13.30-16.30 abonats	19,10
- Caps de setmana i festius	19,10
- 1/2 juliol o 1/2 agost	22,50
Entrada ocasional	6,40

*Lloguers**Sala poliesportiva polivalent**Entitats de promoció*

- Entrenaments	4,40
- Competició	5,50

Equips juvenils o inferiors

- Entrenaments	10,40
- Competició	12,80

Equips júnior i superiors

- Entrenaments	22,90
- Competició	28,95

Actes no esportius

- Laborables	42,35
- Festius	54,90

Sala poliesportiva emmoquetat	53,90
-------------------------------------	-------

*Sala de barri (pavelló)**Entitats de promoció*

- Entrenaments 1/3	4,50
- Entrenaments 3/3	11,75

- Competició 1/3	5,60
- Competició 3/3	14,60

Equips juvenils o inferiors

- Entrenaments 1/3	7,20
- Entrenaments 3/3	17,80

- Competició 3/3	22,21
------------------------	-------

Equips júnior i superiors

- Entrenaments 1/3	13,00
--------------------------	-------

- Entrenaments 3/3	41,00
- Competició 3/3	44,75
Equips esporàdics 3/3	48,60
Suplement de llum	6,75
Festius instal·lació tancada	62,73
Actes esportius amb taquilla	101,92
Actes no esportius	
- Primeres 4 hores llum inclosa	715,00
- Hores restants llum inclosa	135,00

Pista poliesportiva (exterior)

Entitats de promoció	
- Entrenaments	4,75
- Competició	5,90
Equips juvenils o inferiors	
- Entrenaments	11,00
- Competició	13,65
Equips júnior i superiors	
- Entrenaments	24,35
- Competició	31,00
Suplement de llum	6,75

Lloguer piscina

- 1 carril	13,60
- 1/2 piscina	32,10
- 2 carrils sup. 10 persones	3,40

Cursets de natació

- Preescolar (2 dies set.)	3,47
- Infantil i adult (2 dies set.)	2,37
- No soci infantil i adult (2 dies set.)	3,47
- Preescolar dissabte	3,75
- Infantil i adult soci dissabte	2,98
- Infantil i adult no soci dissabte	3,75
- Natació escolar (mensual)	10,00

CAMP MUNICIPAL DE FUTBOL FRONT MARÍTIM*Lloguers*

Entrenaments	
- Juvenils i inferiors (1/2 camp)	7,00
- Sèniors i veterans (1/2 camp)	14,00
Competicions	
- Juvenils i inferiors (partit)	18,00
- Sèniors i veterans (partit)	37,00
- No oficials futbol 7 (partit)	30,00
- No oficials (partit)	50,00
Llum	
- 2 torretes	5,00
- 4 torretes entrenament	10,00
- 4 torretes competició (partit)	20,00

CENTRE MUNICIPAL DE VELA*Abonaments**Abonament instal·lació*

Anual	
- Adult (a partir de 21 anys)	177,18
- Juvenil (de 15 a 20 anys)	140,24
- Infantil (fins a 14 anys)	110,77

Semestral

- Adult (a partir de 21 anys)	132,92
- Juvenil (de 15 a 20 anys)	85,32
- Infantil (fins a 14 anys)	77,33

Abonament a Flota VLL

- 1 hora de navegació	16,35
- Sessió d'accés	21,27
- Abonament avançat 5 h/mes	43,68
- Abonament de 10 h/mes	81,93

Abonament varada (semestral)

- Optimist	90,29
- Windsurf (planxa + 1 vela)	150,48
- Estel, Europa, Drac Màgic	180,63
- 470 / 420 / Vaurien	218,20
- Raquero / Vaixell escola	270,81
- Tornado 7 Hobbie Cat	376,10
- Catamarà / Patí	376,10
- Finn / Làser	180,63
- Amarrar pantalans	156,75

Utilització ocasional

- Acompanyant abonat a flota (1 h)	22,15
- Acompanyant abonat a varada (1 dia)	7,00

*Activitats**Vela escolar (any escolar)*

Bateig de vela	
- 2 hores	9,61
- 3 hores	13,06
Vela lleugera	
- 8 hores	36,05
- 12 hores	53,61
- 20 hores	87,36
Vela lleugera groc-taronja	
- 35 hores	105,75

Vela adaptada

- Cursos 12 hores	132,82
- Programa continuïtat (12 h mensuals)	66,46

Activitats Escola de Creuer

Navegació costanera	
- 1 dia	81,93
- 2 dies	251,22
- 3 dies	330,53
- 4 dies	379,02
- 5 dies	440,52
Navegació costanera / altura	
- 7 dies	598,26
Young Cruiser	
- 4 dies	377,00
Pack dia d'entrenament + dia de regata	152,88

*Activitats cursos**Cursos adults*

Matrícula a cursos extensius	27,27
Vela lleugera i creuer	223,84
Matrícula per intensius	27,27
Intensius	
- Bàsic1 /Bàsic 2	214,02
- Mig Individuals /Mig Dobles	214,02
- Avançat Individual / Avançat Dobles ...	196,56
- Plus	354,88

Windsurf continuïtat trimestral	117,00	BASE NÀUTICA DE LA MAR BELLA	
Windsurf i patí a vela	147,45	(INSTAL·LACIÓ ESPORTIVA MUNICIPAL)	
Cursos infantils		Quotes (anual)	
Matrícula a cursos extensius	16,35	- Individuals	163,00
Vela lleugera	115,48	- Familiar	323,95
Windsurf i Patí de vela	80,78	Varades (semestral)	
Programa d'iniciació		- Windsurf	146,00
- Mensual	48,51	- Catamarà / patí català	320,82
- Trimestral	144,84	- Variis	184,97
Programa esportiu trimestral	195,62	- Caiac	108,68
Campus Olímpia		Cursos	
- 1 setmana	138,69	Windsurf	
- 2 setmanes	277,37	- Abonats	122,00
Kids Vela (1 setmana)	190,19	- No abonats	163,02
Flash Week		Catamarà	
- Primàries (1 set.)	174,72	- Abonats	143,00
- Júniers Iniciació (1 set.)	174,72	- No abonats	191,24
- Júniers Perfeccionament (1 set.)	174,72	Caiac	
- Júniers Perfeccionament (2a set.)	156,75	- Abonats	83,00
- Júniers Perfeccionament (3a set.)	141,08	- No abonats	110,00
Estades Nàutiques de Setmana Santa	169,55	Creuer	
Kids Vela Setmana Santa	186,53	- Abonats	197,50
Escola de Regates	245,68	- No abonats	212,13
Cursos juvenils		Patí català	
- Vela lleugera / creuer / catamarà	163,80	- Abonats	187,00
- Patí / windsurf	114,67	- No abonats	208,00
- Top windsurf (infantil / juvenil)	198,55	Lloguers	
- Programa de continuïtat juvenil	196,56	Windsurf	
- Flash Week Teenagers	174,72	- Abonats	15,00
Altres activitats		- No abonats	20,00
Proves de nivell	21,84	Windsurf / abonament	
Sessions individuals no abonats		- Abonats	129,00
- 1 persona	33,75	- No abonats	172,00
- 2 persones	60,09	Catamarà H16	
Sessions individuals abonats		- Abonats	35,00
- 1 persona	24,61	- No abonats	42,00
- 2 persones	41,80	Catamarà H16 / abonament	
Titulacions nàutiques		- Abonats	295,70
Matriculació		- No abonats	355,30
- Titulació PNB	71,43	Catamarà Wave	
- Titulacions PER, IOT	110,87	- Abonats	24,00
Autorització federativa de vela	107,27	- No abonats	29,00
Teòrica		Catamarà Wave / Abonament	
- Curs PNB	274,73	- Abonats	204,00
- Curs PER	455,83	- No abonats	246,00
- Curs Patró d'IOT	702,19	Prova de nivell	
Pràctiques		- Abonats i no abonats	20,00
- Motor PNB (obligatòries)	86,28	Neopreno	
- Vela PNB (opcionals)	74,04	- Abonats	6,00
- Motor PER (obligatòries)	246,36	- No abonats	11,00
- Vela PER (opcionals)	219,61	Ús instal·lació	
- Patró IOT (obligatòries)	369,51	- No Abonats	7,50
Expedició titulacions		Campus	
- PNB / PER	45,20	- 5 dies	87,50
- PIOT	64,11	- 10 dies	175,00
Altres		Activitats escolars	
Targetes d'escola		- Dia Blau Clar	9,92
- Sènior	12,54	- Piragüisme/volei, dia Blau Turquesa ...	13,58
- Infantil	8,36	- Catamarà/volei, dia Blau Marí	14,10
		- Cata/volei/piragüisme, Setmana Blava	64,79

PREUS PÚBLICS DELS EQUIPAMENTS DE DISTRICTE

DISTRICTE DE CIUTAT VELLA

CENTRE CÍVIC DE LA BARCELONETACessió d'espais, euros/h*Entitats sense ànim de lucre*

Sala d'actes

– Acte obert	31,00
– Acte intern	34,50

Sala Carmen Amaya

– Acte obert	14,00
– Acte intern	17,00

Sala C

– Acte obert	10,90
– Acte intern	14,00

Sala H

– Acte obert	7,70
– Acte intern	9,30

Tallers

– Acte obert	7,70
– Acte intern	9,30

Empresa

Sala d'actes	72,50
Sala Carmen Amaya	49,50
Sala C	43,00
Sala H	34,50
Tallers	34,50

Nota. Aquests preus inclouen les infraestructures de les quals disposa el Centre Cívic (taules, cadires, equip de so, projectors, televisió, vídeo...).

Queden exemptes de pagament les associacions i entitats del barri sense ànim de lucre quan sol·licitin les sales per a activitats obertes en horari d'obertura del centre. En altres casos quedarà a la decisió de la Comissió de Gestió del centre.

Cessió d'espais, intercanvis de dansa

Sales Carmen Amaya, C i H	3,50
---------------------------------	------

Espectacles – Dansa

Entrada personal	2,50
------------------------	------

Formació Cultural – Tallers

Taller base (preu per taller)	47,00
Tallers especialitzats (preu per taller)	55,00

Altres serveis, serveis lloguer

Neteja (3 hores) permanència	
– Diürn: 1 a 4 h i a partir 5 h	43,00
– Nocturn: des de les 22 h	21,00

Laboratori fotografia, preu cessió hora

– Bons 10 h	6,50
-------------------	------

CENTRE CÍVIC CONVENT DE SANT AGUSTÍ*Preu Sales**Entitats sense ànim de lucre*

Claustre

– Acte obert	40,00
--------------------	-------

– Acte intern	47,40
Sala Calidoscopi	
– Acte obert	32,50
– Acte intern	35,00
Sala Noble / Bunker / Bar	
– Acte obert	24,40
– Acte intern	26,50
Sala Taller	
– Acte obert	10,10
– Acte intern	13,00

Empreses / Particulars

Claustre

– Acte intern	74,00
---------------------	-------

Sala Calidoscopi

– Acte intern	67,50
---------------------	-------

Sala Noble / Bunker / Bar

– Acte intern	60,00
---------------------	-------

Sala Taller

– Acte intern	33,50
---------------------	-------

En casos especials s'haurà de contractar el muntatge i desmuntatge amb personal especialitzat.

Queden exemptes de pagament les associacions i entitats del barri sense ànim de lucre quan sol·licitin les sales per a activitats obertes en horari d'obertura del centre. En altres casos quedarà a la decisió de la Comissió de Gestió del centre.

*Infraestructures**Entitats sense ànim de lucre*

Equip de so petit + 2 micros

– Acte obert	11,00
– Acte intern	17,00

Taula de mesclades + 2 micros

– Acte obert	11,00
– Acte intern	17,00

Projector, diapositives i transparències

– Acte obert	8,00
– Acte intern	12,00

Pantalla

– Acte obert	3,50
– Acte intern	5,20

Ordenador portàtil

– Acte obert	12,00
– Acte intern	18,00

DVD, TV

– Acte obert	6,00
– Acte intern	9,00

Entitats amb ànim de lucre

Equip de so petit + 2 micros

– Acte intern	22,00
---------------------	-------

Taula de mesclades + 2 micros

– Acte intern	22,00
---------------------	-------

Pantalla

– Acte intern	7,00
---------------------	------

Ordenador portàtil

– Acte intern	24,00
---------------------	-------

DVD, TV

– Acte intern	12,00
---------------------	-------

Entitats amb ànim de lucre i empreses

– Hora extra del personal	21,80
---------------------------------	-------

– Neteja	41,50
----------------	-------

– Equip de so 4000 w + tècnic de so	134,00
---	--------

– Tècnic de so	21,50
----------------------	-------

<i>Tallers i seminaris</i>	
– Taller general	2,80
– Seminaris i tallers especialitzats	4,05

CENTRE CÍVIC DRASSANES*Formació Tallers*

– Taller ordinari (Ball, teatre, ioga, ...) – 15 h	47,50
– Extraordinari (amb material)	55,00

*Cessions d'espais**Teatre no professional, per mes*

Sala d'actes, gimnàs, 1C i 1D	
– 2 h / set.	23,50
– 4 h / set.	35,00
– 6 h / set.	49,50
1A, 1B, 1-4, Casal Infantil	
– 2 h / set.	14,50
– 4 h / set.	28,30
– 6 h / set.	43,00

Teatre professional, per hora

Sala d'actes, gimnàs, 1C i 1D	7,60
1A, 1B, 1-4	3,30

Públic general sense ànim de lucre, per hora

Sala d'actes, gimnàs, 1C i 1D	7,60
1A, 1B, 1-4, Casal Infantil	3,30

Públic general amb ànim de lucre, per hora

Sala d'actes, gimnàs, 1C i 1D	24,20
1A, 1B, 1-4, Casal Infantil	10,50

Permanència (fora d'horari habitual)	21,00
--	-------

CENTRE CÍVIC PATI LLIMONA*Preus sales, per h**Entitats sense ànim de lucre*

Sala M. Aurèlia Capmany	
– Acte obert	23,80
– Acte intern	28,00
Sala Joan Maragall	
– Acte obert	14,50
– Acte intern	17,60
Sala Petites	
– Acte obert	7,50
– Acte intern	13,40
Pati	
– Acte obert	7,50
– Acte intern	13,40
Pati Correu Vell	
– Acte obert	7,50
– Acte intern	13,40

Empreses

Sala M. Aurèlia Capmany	
– Acte intern	84,80
Sala Joan Maragall	
– Acte intern	51,90
Sala Petites	
– Acte intern	34,25

Pati	
– Acte intern	34,25
Pati Correu Vell	
– Acte intern	34,25

Nota. En casos especials s'haurà de contractar el muntatge i desmuntatge amb personal especialitzat.

Queden exemptes de pagament les associacions i entitats del barri sense ànim de lucre quan sol·licitin les sales per a activitats obertes en horari d'obertura del centre. En altres casos quedarà a la decisió de la Comissió de Gestió del centre.

Maleta de so, per h

Acte intern	
– Entitats sense ànim de lucre	10,30
– Entitats amb ànim de lucre	17,10

Pantalla, per h

Acte intern	
– Entitats sense ànim de lucre	3,50
– Entitats amb ànim de lucre	5,10

Projector vídeo, per h

Acte intern	
– Entitats sense ànim de lucre	8,00
– Entitats amb ànim de lucre	16,00

Ordinador portàtil, per h

Acte intern	
– Entitats sense ànim de lucre	12,00
– Entitats amb ànim de lucre	18,00

DVD, per h

Acte intern	
– Entitats sense ànim de lucre	6,00
– Entitats amb ànim de lucre	9,00

TV, per h

Acte intern	
– Entitats sense ànim de lucre	6,00
– Entitats amb ànim de lucre	9,00

Hora extra del personal

Acte obert i intern	
– Entitats amb ànim de lucre i empreses ..	20,70

Neteja

Acte obert i intern	
– Entitats amb ànim de lucre i empreses ..	43,00

Tallers

– 20 h	51,30
– 30 h	78,80
– 20 h, informàtica	70,50
– 15 h	39,90
– 20 h, Foto Digital	100,60
– 18 h, Seminari	35,20
– 25 h	64,30

SERVEI DE MENJADOR ALS CASALS MUNICIPALS DE GENT GRAN

Casals d'avis: Comerç, Pati Llimona, Josep Tarradellas, Josep Trueta

<i>Euros / dia</i>	
– Derivats de Serveis Socials*	0,27

- Amb TRG	0,85
- Amb TRR	1,60
- Sense targeta	2,57

TALLERS ALS CASALS MUNICIPALS DE GENT GRAN

Casals d'avis: Comerç, Pati Llimona, Josep Tarradellas, Josep Trueta, Mediterrània

Euros / trimestre

- Amb TRG	3,20
- Amb TRR	6,40
- Sense targeta	9,65

CASALS INFANTILS I PROJECTES FRANJA

Casc antic – Convent de Sant Agustí

Casal Infantil (4 a 12 anys) i Projecte Franja (activitats extraordinàries)

- Quota anual	23,85
- Casal Nadal	8,50
- Casal Setmana Santa	8,50
- Total curs/any	41,20
- Casal d'estiu matins	13,95
- Colònies infantil preu/dia	12,30

Tallers joves (13 a 23 anys)

- Taller jove menys 18 anys	12,45
- Taller jove menys 18 anys	31,15

Gòtic – Pati Llimona

Casal Infantil i Projecte Franja (12-18 anys)

- Quota anual franja (inclou Nadal i Setmana Santa)	40,70
- Quota anual (inclou Nadal)	32,10
- Total curs / any	32,10
- Casal d'estiu matins – preu setmana ..	13,90
- Colònies infantil. Preu / dia	12,30
- Quota Setmana Santa	8,50

Centre Cívic Barceloneta

Casal Infantil i Projecte Franja

- Quota anual	23,60
- Casal Nadal	8,60
- Casal Setmana Santa	8,60
- Total curs / any	40,80
- Casal d'estiu matins- preu setmana ...	13,90
- Casal d'estiu matí + tarda - preu setmana	20,30
- Colònies infantil. preu/dia	12,30

Centre Cívic Drassanes

Casal Infantil i Projecte Franja

- Quota anual	23,60
- Casal Nadal	8,60
- Casal S Santa	8,60
- Total curs / any	40,80
- Casal d'estiu matins, preu setmana ...	13,90
- Casal d'estiu matí + tarda, preu setmana	20,30
- Colònies infantil. preu/dia	12,30

PROJECTE DINAMITZACIÓ SOCIOCULTURAL DEL RAVAL (ERASME JANER)

Tallers segons ingressos

Quota mensual

- =< 313	3,70
- Entre 313 i 481	4,20
- Entre 481 i 601	7,95
- > 601	10,90

Quota trimestral

- =< 313	11,10
- Entre 313 i 481	12,60
- Entre 481 i 601	23,85
- > 601	32,70

DISTRICTE DE L'EIXAMPLE

ATENCIÓ SOCIAL

Servei d'àpats en companyia

Preu àpat

- Titulars targeta rosa	0,70
- Titulars targeta rosa reduïda	1,73
- Sense targeta rosa	3,77

PROMOCIÓ SOCIAL

Casals de gent gran / espai de gent gran

Casal de gent gran Sant Antoni, espai de gent gran M. Aurèlia Capmany, espai de gent gran Esquerra de l'Eixample, casal de gent gran Carlit, espai de gent gran Fort Pienc, espai de gent gran Sagrada Família

Quota soci (anual)	8,75
Tallers	
- Titulars targeta rosa gratuïta	9,90
- Titulars targeta rosa reduïda	14,40
- Sense targeta rosa	22,25

Espais infantils (3-12 anys)

Espai infantil Cotxeres Borrell, espai infantil Fort Pienc, espai infantil Sagrada Família

- Quota de soci	59,50
- Entrada ocasional 1 dia	3,00
- Abonament 10 tiquets	25,50

Espai infantil Fort Pienc

- Quota de soci	55,00
- Taller escolar 2 h	3,00

Projecte menuts Fort Pienc

- Entrada ocasional 1 dia	2,00
- Abonament 10 tiquets	15,00

Activitats d'estiu. Platja de l'Eixample

- Entrada individual	1,30
- Entrada família nombrosa	0,65
- Menys d'un any	Gratuït
- Més de 65 anys	Gratuït
- Entrada per a grups >15 anys	0,95
- Abonament 7 dies consecutius	5,15
- Abonament 30 dies consecutius	17,50

Espai de fotografia Català Roca, eines multimèdia i annex digital del Centre Cívic Golferichs

Autoservei

Carnet soci anual	
– 16 a 25	38,00
– Adult	60,00
Carnet 1 quadrimestre	
– 16 a 25	12,30
– Adult	20,00
Carnet 2 quadrimestres	
– 16 a 25	25,00
– Adult	40,00
Espai fotografia i eines multimèdia	
– Entrada ocasional	2,55
– Abonament 10 tiquets	19,00
Annex digital	
– Entrada ocasional (1/2 h)	1,50
– Abonament 10 tiquets	12,00

Cursos i tallers

Iniciació i aprofundiment, 16 h	
– Socis	43,00
– No socis	75,00
Especialitzat, 8 h	
– Soci	25,00
– No soci	40,50
Espai de fotografia	
– Tallers escoles 2 h	2,00
– Tallers escoles 4 h	3,00
Eines multimèdia	
– Tallers escoles 2 h	2,00
– Tallers escoles 16 h	16,00

Cessió d'espais – eines multimèdia

– Entitats no lucratives (4 h)	75,50
– Entitats lucratives (4 h)	256,00
– Dipòsit	300,00

CENTRES CÍVICS

Centres Cívics: Cotxeres Borrell, Casa Golferichs, La Casa Elizalde, Ateneu Fort Pienc, Sagrada Família

Cursos i tallers

– Mòdul de 14 a 16 h	56,00
– Mòdul de 12 a 14 h	47,20
– Mòdul de 6-8	27,50
– Mòdul de 3-4 h (seminari)	13,30
– Mòdul curs especialitzat teatre (18 h) .	64,20
– Mòdul curs especialitzat (intensiu cap setmana)	93,00

Cursos i tallers infants i joves

– Mòdul de 6 a 8 hores	20,20
– Mòdul de 10 a 12 h	31,70
– Mòdul de 14 a 16 h	47,50

Itineraris

– Sessió	6,70
----------------	------

Espectacles i actuacions

– Espectacles infantils	3,00
– Espectacles culturals	4,00

CESSIÓ D'ESPÀIS ALS CENTRES CÍVICS I ALTRES EQUIPAMENTS

Sala d'actes (>100 pax) i pati

Dipòsit	140,00
Entitats i associacions	
– Preu h	15,50
– Preu dia	76,00
Particulars i empreses	
– Preu h	64,00
– Preu dia	275,00

Sales grans (45 pax)

Dipòsit	70,00
Entitats i associacions	
– Preu h	11,30
– Preu dia	53,00
Particulars i empreses	
– Preu h	33,00
– Preu dia	132,00

Sales petites (25 pax)

Dipòsit	70,00
Entitats i associacions	
– Preu h	8,20
– Preu dia	39,00
Particulars i empreses	
– Preu h	25,00
– Preu dia	95,00

Espai Tisner

Dipòsit	320,00
Entitats i associacions	
– Preu h	22,00
– Preu dia	135,00
Particulars i empreses	
– Preu h	82,00
– Preu dia	330,00

Cessions periòdiques artistes i companyies

– Artistes, 20 h (trimestrals)	51,00
– Companyies, 20 h (trimestrals)	102,00

Nota. Estan exempts de pagament per a la cessió d'espais: L'Estat, La Generalitat de Catalunya, la Diputació de Barcelona i l'Ajuntament de Barcelona, els equipaments de titularitat municipal de l'Eixample, els partits polítics en període electoral, els actes organitzats per sindicats de treballadors (assemblees) i les entitats amb caràcter marcadament social i cultural sense afany de lucre que realitzin activitats d'indubtable interès ciutadà per als veïns i veïnes de l'Eixample (AVV, esplais infantils i juvenils...).

El preu dels espais inclou el material disponible i el personal auxiliar en els horaris d'obertura del centre.

ALTRES PRESTACIONS DEL SERVEI DE CESSIÓ D'ESPÀIS

Personal

Preu hora	
– Diürn	16,50
– Nocturn i cap de setmana	19,60
– Especialista diürn	32,70
– Especialista nocturn i cap setmana	39,00

<i>Piano cua</i>	
- Lloguer normal	105,00
- Lloguer a escoles de música	51,00
<i>Piano de paret</i>	
- Lloguer normal	55,00
- Lloguer a escoles de música	25,50

Nota. El preu de personal extra correspon a aquells horaris fora dels propis d'obertura dels centres.

DISTRICTE DE SANTIS-MONTJUÏC

EQUIPAMENTS SOCIOCULTURALS

Centres cívics La Bàscula i Punt Jove Casa del Mig

<i>Lloguer de sales</i>	
<u>Preu per dia</u>	
Auditori Cotxeres	
- Interès privat	1.400,00
- Interès públic	320,00
Teatre Casinet	
- Interès privat	481,00
- Interès públic	162,00
<u>Preu per hora</u>	
Sala actes Sortidor	
- Interès privat	33,00
- Interès públic	10,00
Sala Concert La Bàscula	
- Interès privat	32,00
- Interès públic	14,00
Estudi Casinet i Cotxeres	
- Interès privat	22,00
- Interès públic	11,00
<u>Altres sales</u>	
Sales >100 m ²	
- Interès privat	59,00
- Interès públic	29,00
Sales 50-100 m ²	
- Interès privat	30,00
- Interès públic	14,00
Sales 25-50 m ²	
- Interès privat	22,00
- Interès públic	11,00
Sales <25 m ²	
- Interès privat	9,00
- Interès públic	2,20

<i>Serveis complementaris</i>	
- Consergeria i muntatges (preu/h)	19,00
- Neteja Auditori Cotxeres	300,00
- Neteja Teatre Casinet	125,00
- Neteja sala petita Casinet-Cotxeres	80,00
- Neteja (preu/h)	14,00
- Equip de so Cotxeres	90,00
- Equip de so Casa del Rellotge	26,00
- Equip de so amb tècnic	
Casinet - Cotxeres (privat)	370,00
- Equip de so (La Bàscula)	24,00
- Sala de concerts amb so,	
llum i tècnic (La Bàscula)	42,00
- Sala de concerts per a assaig	
(La Bàscula)	10,00
- Estudi d'enregistrament amb tècnic	
(La Bàscula)	22,00

- Estudi d'enregistrament sense tècnic	
(La Bàscula)	12,00
- Videoprojector (privat)	360,00
- Matinals infantils	2,00
- Dipòsit concerts Auditori Cotxeres	300,00
- Dipòsit concerts Teatre Casinet	180,00

Nota. Les entitats tindran descomptes entre un 50 i un 30% en el lloguer del videoprojector i els equips de so.

Espai multimèdia

<u>Quota soci</u>	
- Joves (fins a 30 anys) quadrimestral ..	8,50
- Joves (fins a 30 anys) anual	23,00
- Adults quadrimestral	16,00
- Adults anual	46,00
<u>Cursos especialitzats</u>	
- Soci	42,00
- No soci	53,50
<u>Cursos d'iniciació</u>	
- Soci	26,00
- No soci	32,50
- Targeta rosa reduïda	22,00
- Targeta rosa gratuïta	11,00
<u>Seminaris</u>	
- Soci	22,00
- No soci	27,00
<u>Autoservei</u>	
- Tiquet dia	2,00
- Abonament 10 dies	17,00

LUDETEQUES

<i>Quotes d'associats</i>	
De dilluns a divendres	
- Quota anual (tot el curs)	51,50
- Quota 2 trimestres (2n i 3r)	37,00
- Quota 1 trimestre (3r)	26,50

Nota. El segon fill tindrà un 15% de descompte.
A partir del tercer fill inclòs, tindrà un 25% de descompte.

Escoles i entitats

<u>Preu / 1,30 h; grup màx. 25 persones</u>	
- Escoles fons públic i esplais	18,50
- Escoles privades i altres grups	21,50

Entrades ocasionals

- Entrada individual	4,00
- Abonament 5 entrades	16,00

Nota. El carnet d'associat a una Ludoteca dóna dret a una visita gratuïta al mes a qualsevol dels altres dos equipaments d'infància del Districte.

DISTRICTE DE LES CORTS

CENTRE CULTURAL RIERA BLANCA

<i>1. Lloguer de sales per A tallers</i>	
- Sala d'actes	7,44
- Sala 3a planta (3A)	3,71

- Sala polivalent	6,00
- Sala 4a planta (4A)	3,50

2. Lloguer sala d'actes

Entitats no lucratives	
- Acte lucratiu intern	21,60
- Acte intern no lucratiu	11,80
- Acte públic lucratiu	14,30
- Acte públic no lucratiu	3,90
- Assaig	2,50
Entitats lucratives	
- Acte Intern	72,20
- Acte públic lucratiu	86,70
- Acte públic no lucratiu	57,70
- Assaig	57,70

3. Cicles

Cicle música clàssica	
- Entrada general	4,30
- Entrada reduïda (jubilat i estudiants)	2,10
- Persones amb carnet de biblioteques	Gratuït

4. Tallers

- Restauració mobles , 2 h	46,50
- Aeròbic, 1 h	41,80
- Correcció postural, 1 h	38,50
- Cor jove	33,00
- Correcció postural, 2 h	46,50
- Posa't en forma, 1,30 h	43,50
- Mètode Pilates, 1 h	38,50
- Stretching, 1 h	38,50
- Còmic, 1,30 h	43,50
- Automaquillatge, 1 h	38,50
- Balls llatins, 1 h	38,50
- Fang, 1 h	38,50
- Txikung, 1 h	38,50
- Judo infantil, 1 h	38,50
- Reiki, 1,30 h	43,50
- Història cinema, 1,30 h	43,50
- Música de cambra, 1,30 h	45,00
- Pintura a l'oli, 2 h	46,50
- Fotografia digital, 1 h	38,50
- Fotografia, 1,30 h	43,50
- Dansa del Ventre, 1,30 h	43,50
- Danses tradicionals, 1 h	41,80
- Dansa moderna, 1 h	41,80
- Dansa africana, 1 h	41,80
- Italià bàsic, 1 h	41,80
- Francès bàsic, 1 h	41,80
- Francès mig, 1 h	41,80
- Alemany bàsic, 1 h	41,80
- Anglès, 1,30 h	45,00
- Tai-txi, 1,30 h	43,50
- Sevillanes, 1 h	38,50
- Balls de Saló, 1,30 h	43,50
- Balls de Saló, 1 h	38,50
- Guitarra, 1 h	41,80
- loga, 1,30 h	43,50
Per a nous tallers els preus de referència són:	
- 1 hora setmanal	38,50
- 1,30 h setmanal	43,50
- 2 hores setmanals	46,50

5. Inscripció al concurs internacional de joves intèrprets

- Preu inscripció	5,00
-------------------------	------

CENTRE CÍVIC "CAN DEU"

1. Sala d'actes, lloguer per hora

Entitats no lucratives	
- Acte lucratiu	14,50
- Acte no lucratiu	11,80
- Assaig i muntatge	2,60
Entitats lucratives	
- Acte lucratiu	86,70
- Acte no lucratiu	57,80
- Assaig i muntatge	57,80
Jazz	
- General	5,50
- Estudiants, jubilat, aturats	3,70
- Abonaments 3 sessions	12,00

2. Lloguer de material i serveis

Entitat no lucrativa	
- Focus	3,90
- Equip de so	3,90
- Projectors i pantalla	3,90
- TV i Vídeo	3,90
- Piano	53,70
- Tècnic de so i llum	22,75
Empresa	
- Focus	15,35
- Equip de so	26,85
- Projectors i pantalla	15,35
- TV i vídeo	15,35
- Piano	163,20
- Tècnic de so i llum	22,75

3. Sales per fer tallers, lloguer hora

- Sala Gaia	7,45
- Sala Aire, Cuina Mediambiental i Terra	5,95
- Sales petites i fotografia	5,25

4. Altres usos de la resta de sales

Entitats lucratives	
- Sala Mediambiental	14,00
- Sala Aire	11,85
- Cuina i Sala Terra	9,65
- Sales petites i fotografia	7,55
Entitats no lucratives	
- Sala Mediambiental	7,00
- Sala Aire	5,95
- Cuina i Sala Terra	4,85
- Sales petites i fotografia	3,75

5. Tallers

- Balls de saló, 10 h	38,50
- Tango, 10 h	38,50
- Teatre, 15 h	43,50
- Història de l'Art, 15 h	43,50
- loga i tècniques relaxació, 15 h	43,50
- Tai-txi, 15 h	43,50
- Creació literària, 15 h	43,50
- Conèixer Barcelona, 15 h	43,50
- loga per a tothom, 20 h	46,50
- Dibuix i pintura, 20 h	46,50
- Cuina de temporada, 20 h	46,50
- Restauració de mobles, 20 h	46,50
- Puntetes de coixí i agulla, 20 h	46,50
- Fotografia, 20 h	46,50
- Pintura de teixits, 20 h	46,50
- Psicologia pràctica i autoestima, 20 h	46,50

- Revelat fotografia, 15 h	43,50
- Educació canina, 15 h	43,50
- Hort al balcó, 20 h	46,50
Per a nous cursos els preus de referència són:	
- 1 h /setmana	38,50
- 1,30 h /setmana	43,50
- 2 h /setmana	46,50

BAR "CAN DEU"

<i>Tapes</i>	<i>Interior</i>	<i>Jardí</i>
- Cargols	3,30	3,65
- Musclos marinera	3,55	3,65
- Musclos al vapor o all i oli	3,30	3,65
- Llagostins salats	5,00	5,45
- Seitons	2,80	3,05
- Escopinyes	3,00	3,65
- Anxoves	3,00	3,35
- Ensalada russa	2,30	2,53
- Ous farcits (unitat)	0,65	0,70
- Olives farcides	1,75	1,95
- Olives cocktail o gazpatxa	1,75	1,95
- Patates braves	2,70	2,95
- Patates bossa	0,90	1,00
- Patates xurreria	1,75	1,95
- Tacos fuet	2,15	2,35
- Tacos formatge	2,15	2,35
- Tacos pernil	2,95	3,30
- Ametlles salades	1,40	1,55

<i>Entrepans</i>	<i>Interior</i>	<i>Jardí</i>
- Americà	1,55	1,70
- Anxoves	3,30	3,65
- Bacó o llom	2,50	2,90
- Bacó + formatge	2,90	3,20
- Llom + formatge	2,90	3,20
- Bikini	1,85	2,10
- Mallorquí + formatge	2,45	2,65
- Bull blanc o negre	2,20	2,45
- Formatge	2,45	2,65
- Formatge + pernil dolç	2,55	2,79
- Fuet	2,30	2,55
- Salami	2,30	2,55
- Llonganissa	2,45	2,65
- Pernil serrà	3,05	3,35
- Tonyina	3,55	2,80
- Tonyina i anxoves	3,40	3,70
- Tonyina i olives	2,65	2,90
- Truita	2,10	2,30
- Xoriço	2,25	2,45
- Frankfurt	2,10	2,70
- Braswurt	2,20	2,45
- Ingredient extra	0,35	0,45
- Entrepans minis	1,25	1,40

<i>Esmorzars</i>	<i>Interior</i>	<i>Jardí</i>
- Entrepà del dia + beguda simple ..	2,05	2,30
- Entrepà del dia + beguda gran ...	2,15	2,60
- logurt o flam	1,00	1,10
- Torrades de mantega i melmelada	1,00	1,10

<i>Cafès</i>	<i>Interior</i>	<i>Jardí</i>
- Cafè	0,75	0,85
- Cafè descafeïnat sobre	0,85	1,00
- Cafè descafeïnat màquina	0,90	1,05

- Cafè amb gel	0,75	0,95
- Cafè americà	0,80	0,95
- Tallat	0,85	1,00
- Tallat amb gel	0,85	1,00
- Tallat descafeïnat màquina	1,00	1,15
- Cafè amb llet	0,85	1,00
- Cafè amb llet descafeïnat sobre ...	0,85	1,05
- Cafè amb llet descafeïnat màquina	1,05	1,25
- Cappuccino	1,35	1,55
- Cigaló	1,05	1,25
- Cigaló (Bailey's, Torres 5)	1,35	1,55
- Cigaló de Bourbon o Torres 10 ...	1,85	2,00
- Trifàsic	1,20	1,35
- Trifàsic Bailey's o Torres 5	1,40	1,60
- Trifàsic Bourbon o Torres 10	1,60	1,95
- Infusió	0,85	1,00
- Infusió de sabors	1,15	1,30
- Te amb llet o llimona	0,85	1,00
- Got de llet	0,75	0,95
- Mel	0,30	0,35
- Xocolata calenta	1,35	1,55
- Suís	1,65	1,95

<i>Pastes</i>	<i>Interior</i>	<i>Jardí</i>
- Croissant	0,85	1,00
- Donut	0,85	1,00
- Donut-xocolata	0,85	1,00
- Ensaimada	0,85	1,00
- Magdalenes	0,85	1,00
- Magdalenes farcides	1,15	1,35
- Bretzel, ulleres	1,15	1,35
- Briox pernil i formatge	1,55	1,85
- Minis de croisant-ensaimada	0,50	0,65
- Mini xuxo farcit	0,60	0,70

<i>Aigües</i>	<i>Interior</i>	<i>Jardí</i>
- Aigua mineral	0,60	0,70
- Aigua mineral gran	0,90	1,05
- Aigua mineral amb gas	0,65	0,75
- Aigua amb toc de llimona	1,05	1,20

<i>Refrescos</i>	<i>Interior</i>	<i>Jardí</i>
- Coca-cola	1,05	1,20
- Fanta	1,05	1,20
- Sprite	1,05	1,20
- Nестea	1,05	1,25
- Tònica	1,05	1,25
- Bitter sense	1,05	1,25
- Bitter Cinzano	1,20	1,40
- Trinaranjus	1,05	1,20
- Cacaolat	1,10	1,25
- Llaunes	1,20	1,40
- Schweppes	1,05	1,20
- Redbull o Pink Fish	1,95	2,35

<i>Sucs</i>	<i>Interior</i>	<i>Jardí</i>
- Sucs Santal (exòtics)	1,35	1,55
- Sucs	1,05	1,20
- Sucs natural	1,85	2,20

<i>Varis</i>	<i>Interior</i>	<i>Jardí</i>
- Got de vi	0,70	0,90
- Got de vi reserva	1,15	1,35

<i>Vins blancs</i>	<i>Interior</i>	<i>Jardí</i>
- Castillo de Liria (DO)	4,30	5,05

- Gandia, Chardonnay (DO)	6,40	7,65
- Blanc Pescador	7,25	8,30
- Vinya Esmeralda	11,60	13,95

<i>Vins negres</i>	<i>Interior</i>	<i>Jardí</i>
- Castillo de Liria	4,30	5,05
- Gandia, Tempranillo	5,53	6,60
- Gandia, Cabernet Sauvignon	5,53	6,60
- Reserva de Hoya de Cadenas, tempranillo	7,63	9,15
- Gáme-Alba, tempranillo afruítat (DO)	9,35	11,20
- Cune	6,90	8,25
- Vinya Tondonia	19,85	23,75

<i>Vins rosats</i>	<i>Interior</i>	<i>Jardí</i>
- Castillo de Liria	4,30	5,15
- Mateus Rosé	6,90	8,25
- Game-Alba,tempranillo afruítat (DO)	9,35	11,20

<i>Cervezes de barril</i>	<i>Interior</i>	<i>Jardí</i>
- Canya de 0,20 cl	0,90	1,05
- Copa 0,30 cl	1,10	1,30
- Tub 0,33 cl	1,10	1,30
- Gerra 1/2 litre	1,75	2,10

<i>Clara</i>	<i>Interior</i>	<i>Jardí</i>
- Canya	1,55	1,35
- Copa	1,35	1,55
- Gerra 1/2 l.	1,95	2,30
- Quinto	1,95	1,15
- Mitjana	1,05	1,25
- Nostrum	1,10	1,30
- Kronenburg	1,15	1,35
- 1516	1,15	1,34

<i>Sangries</i>	<i>Interior</i>	<i>Jardí</i>
- 1 l	8,60	9,70
- 1/2 l	5,25	6,30

<i>Licors</i>	<i>Interior</i>	<i>Jardí</i>
- Anís del Mono	1,25	1,45
- Marie Britzar	1,65	1,95

<i>Ginebres</i>	<i>Interior</i>	<i>Jardí</i>
- Beefeater	2,20	5,20
- Giró	1,95	2,35
- Larios	1,95	2,35

<i>Wodkas</i>	<i>Interior</i>	<i>Jardí</i>
- Eristoff	1,85	2,20
- Absolut	2,20	2,65

<i>Ron</i>	<i>Interior</i>	<i>Jardí</i>
- Bacardí	2,55	2,95
- Havana club 3 anys	2,75	3,30
- Pujol	1,25	1,45

<i>Varis</i>	<i>Interior</i>	<i>Jardí</i>
- Aromes de Montserrat	1,65	1,95
- Orujo	1,35	1,60
- Licor 43	1,95	2,35
- Cointreau	1,95	2,35
- Ponche Caballero	1,35	1,60
- Pacharan	1,65	1,95

- Grand Marnier	2,75	3,30
- Peppermint	1,25	1,60
- Licor de fruites	1,95	2,35
- Bailey's i Melody	2,75	3,30
- AMB GEL	0,20	0,45

<i>Vermouth</i>	<i>Interior</i>	<i>Jardí</i>
- Martini	1,65	1,95
- Campari	2,20	2,65

<i>Conyac</i> s	<i>Interior</i>	<i>Jardí</i>
- Magno	1,25	1,45
- Mascaró	1,35	1,60
- Soberano	1,05	1,25
- Veterano	1,05	1,25
- Terry	1,35	1,60
- Torres 5	1,25	1,45
- Torres 10	1,45	1,65

<i>Whisky</i>	<i>Interior</i>	<i>Jardí</i>
- Ballentine's	3,20	3,80
- Bourbon (Jack Daniels)	3,50	4,20
- JB, White label, Jhonnie W.	3,25	3,75
Cardhú	3,90	4,65

<i>Xupitos</i>	<i>Interior</i>	<i>Jardí</i>
- Licors dolços	1,15	1,35
- Tequila	1,15	1,35
- Whisky	1,35	1,60
- W. Bourbon	1,55	1,85
- W. de Malta	2,85	3,40

<i>Combinats</i>	<i>Interior</i>	<i>Jardí</i>
- Bacardí	3,30	4,00
- Beefeater	3,70	4,35
- Gin (Giró, Larios)	3,20	3,85
- Wodka (Eristoff)	3,30	4,00
- Wodka absolut	3,55	4,15
- Havana 3	3,65	4,30
- Cacique	3,85	4,65
- Malibú	3,20	3,85
- Whisky	3,85	4,65
- Jack Daniels	4,30	5,15
- Amb Red Bull o Energètic	0,67	0,75

<i>Menús</i>	<i>Interior</i>	<i>Jardí</i>
- Menú	7,85	8,55
- 1/2 menú	5,15	5,70

<i>Amanides</i>	<i>Interior</i>	<i>Jardí</i>
- Amanida grega	3,30	3,65
- Amanida verda	2,25	2,40
- Amanida catalana	4,50	4,90

Pizzas	6,60	7,35
--------------	------	------

<i>Tapes</i>	<i>Interior</i>	<i>Jardí</i>
- Croquetes casolanes	0,65	0,70
- Morro fregit	1,40	1,55
- Ració pa amb tomàquet	1,30	1,45

<i>Entrepans</i>	<i>Interior</i>	<i>Jardí</i>
- Mortadel·la siciliana	2,30	2,55
- Truita al gust	2,45	2,65
- Hamburguesa ceba i formatge ...	3,40	3,65
- Salsitxes del país	2,90	3,25

<i>Esmorzars</i>	<i>Interior</i>	<i>Jardí</i>
- Torrada amb mantega		
i melmelada	1,55	1,85
<i>Begudes</i>	<i>Interior</i>	<i>Jardí</i>
Refrescos		
- Orxata gran	1,95	2,35
- Orxata petita	1,45	1,60
Sucs		
- Biotrina	1,35	1,55
Cerveses		
- Sense alcohol	1,10	1,30
Caves		
- Torelló Brut	12,90	13,45
- Torelló Brut Nature	16,60	19,10

CENTRE CULTURAL LES CORTS

1. Auditori, lloguer hora

<i>Entitats no lucratives</i>		
- Acte lucratiu		37,60
- Acte no lucratiu		18,60
- Assaig i muntatge		7,40
<i>Entitats lucratives</i>		
- Acte lucratiu		103,10
- Acte no lucratiu		69,00
- Assaig i muntatge		7,40
<i>Espectacle dansa</i>		
- General		5,70
- Estudiants, jubilats, aturats		4,20
- Grups (a partir de 6 pers.)		3,20
- Abonaments 3 sessions		12,00
- Dansa als Instituts		4,40
- Dansa-P4		3,40
- Dansa-primària		4,20

2. Lloguer de materials i serveis auditori per sessió

<i>Entitat no lucrativa</i>		
- Tècnic de so i llum (preu h)		22,30
- Focus		4,20
- Equip de so		4,20
- Projectors		4,20
- Neteja especial		
- Piano		36,00
<i>Empresa</i>		
- Tècnic de so i llum (preu h)		22,30
- Focus		15,20
- Equip de so		37,60
- Projectors		18,80
- Neteja especial		
- Piano		71,20

3. Altres sales, preus lloguer / hora

<i>Activitat</i>		
- Sala Polivalent i Casals		7,00
- Sala Polivalent 1r pis		7,00
- Resta sales		3,50
<i>Assaig</i>		
- Sala Polivalent 1r pis		3,50
- Resta sales		3,50
- Buc assaig		5,60

4. Centre cultural Les Corts

<i>Teatre infantil</i>		
		4,20
<i>Teatre</i>		
- Preu general		5,50

- Estudiants, jubilats, aturats		3,70
- Abonament 3 espectacles		12,00
<i>Cinema gent gran</i>		
		Gratuït
<i>Tallers</i>		
- Dansa del ventre, 15 h		44,50
- Dansa del ventre mes juliol, 10 h		29,00
<i>Preus de referència per a nous tallers:</i>		
- 1 h		38,50
- 1,30 h		43,50
- 2 hores		46,50

5. Casal joves

<i>Tallers</i>		
- Tallers 1 hora, trimestre		38,50
- Tallers 1,30 hores, trimestre		45,00
- Lloguer Buc, mensual		35,00

6. Aula noves tecnologies

- Autoservei individual, 1 h		Gratuït
- Tallers introducció Inform. i Internet, 20 h		71,00
- Microcursos, 1 h		Gratuït

7. Gimnàs, preus lloguer / hora

- Activitat ocasional		21,50
- Activitat anual programada contínua ...		13,00
- Activitat anual prog. contínua gent gran		6,50
- Activitats per a alumnes d'AMPA d'escoles públiques		Gratuït

CENTRE CÍVIC JOAN OLIVER "PERE QUART"

1. Entitats sense ànim de lucre

Activitat no lucrativa

<i>Sales</i>		
- Gimnàs		19,65
- Sala Polivalent		13,20
- Gimnàs i Sala Polivalent		29,45
- Sala Entitats		4,15
- Casal de Gent Gran		4,15
- Espai Jove		4,15
- Aula Gent Gran		4,15
- Casal i Aula Gent Gran		6,60
- Pati		6,60
- Casal de Gent Gran i Pati		10,85
- Passadís Exposicions		3,95
<i>Personal</i>		
- Personal Auxiliar		21,90
<i>Material</i>		
- Megafonia		4,65
- Vídeo i TV		4,65
- Equip il·luminació		4,65
- Equip complet megafonia		4,65
- Reproductor diapositives		4,65
- Aparell transparències		4,65
- Col·locació servei de bar		43,90
- Tarima 8 x 6		189,05
- Tarima 4 x 6		83,70
- Tarima 4 x 4		55,80
- Bateco Sala Gimnàs		244,85
- Bateco Sala Polivalent		210,80
- Bateco Sencer		348,30

Activitat lucrativa

<i>Sales</i>		
- Gimnàs		24,40

- Sala Polivalent	20,25
- Gimnàs i Sala Polivalent	41,30
- Sala Entitats	7,75
- Casal de Gent Gran	11,20
- Espai Jove	11,20
- Aula Gent Gran	9,30
- Casal i Aula Gent Gran	18,60
- Pati	15,00
- Casal de Gent Gran i Pati	16,75
- Passadís Exposicions	5,60
Personal	
- Personal Auxiliar	23,05
Material	
- Megafonia	15,70
- Vídeo i TV	15,70
- Equip il·luminació	15,70
- Equip complet megafonia	15,70
- Reproductor diapositives	15,70
- Aparell transparències	15,70
- Col·locació servei de bar	73,05
- Tarima 8 x 6	218,10
- Tarima 4 x 6	109,60
- Tarima 4 x 4	73,05
- Bateco Sala Gimnàs	279,35
- Bateco Sala Polivalent	244,90
- Bateco Sencer	419,50

2. Entitats amb ànim de lucre

Activitat no lucrativa

Sales

- Gimnàs	21,00
- Sala Polivalent	17,60
- Gimnàs i Sala Polivalent	37,70
- Sala Entitats	96,80
- Casal de Gent Gran	12,60
- Espai Jove	12,60
- Aula Gent Gran	10,45
- Casal i Aula Gent Gran	21,60
- Pati	21,60
- Casal de Gent Gran i Pati	17,25
- Passadís Exposicions, dia	7,00

Personal

- Personal Auxiliar	24,40
---------------------------	-------

Material

- Megafonia	10,55
- Vídeo i TV	10,55
- Equip il·luminació	10,55
- Equip complet megafonia	10,55
- Reproductor diapositives	10,55
- Aparell transparències	10,55
- Col·locació servei de bar	73,15
- Tarima 8 x 6	244,85
- Tarima 4 x 6	111,60
- Tarima 4 x 4	76,75
- Bateco Sala Gimnàs	314,05
- Bateco Sala Polivalent	278,90
- Bateco Sencer	454,55

Activitat lucrativa

Sales

- Gimnàs	28,30
- Sala Polivalent	24,40
- Gimnàs i Sala Polivalent	44,75
- Sala Entitats	13,95
- Casal de Gent Gran	15,30
- Espai Jove	15,30
- Aula Gent Gran	14,70

- Casal i Aula Gent Gran	28,60
- Pati	22,30
- Casal de Gent Gran i Pati	23,05
- Passadís Exposicions, dia	9,70
Personal	
- Personal Auxiliar	21,50
Material	
- Megafonia	21,10
- Vídeo i TV	21,10
- Equip il·luminació	21,10
- Equip complet megafonia	21,10
- Reproductor diapositives	21,10
- Aparell transparències	21,10
- Col·locació servei de bar	104,85
- Tarima 8 x 6	285,15
- Tarima 4 x 6	142,55
- Tarima 4 x 4	95,05
- Bateco Sala Gimnàs	419,40
- Bateco Sala Polivalent	384,30
- Bateco Sencer	559,90

3. Tallers

- Aeròbic, 2 h	46,50
- Correcció Postural, 2 h	46,50
- Aeròbic Infantil, 2 h	46,50
- GAC, 2 h	46,50
- Patchwork, 2 h	46,50
- Posa't en forma, 2 h	46,50
- Puntes de coixí, 2 h	46,50
- Streching, 2 h	46,50
- Tall i confecció, 2 h	46,50
- TBC, 2 h	46,50
- Dibuix adults, 1,30 h	43,50
- Dansa infantil, 1,30 h	43,50
- Anglès bàsic, 1,30 h	43,50
- Dansa infantil, 1,30 h	43,50
- Taller literari, 1,30 h	43,50
- Maquillatge, 1,30 h	43,50
- Pintura a l'oli, 1,30 h	43,50
- Jardineria, 1,30 h	43,50
- Pintura sobre tela, 1,30 h	43,50
- Restauració de mobles, 1,30 h	43,50
- Risoterapia, 1,30 h	43,50
- Alemany bàsic, 1,30 h	43,50
- Català, 1,30 h	43,50
- Dansa infantil, 1,30 h	43,50
- Francès bàsic, 1,30 h	43,50
- Funky, 1,30 h	43,50
- Ioga, 1,30 h	43,50
- Dansa infantil, 1,30 h	43,50
- Pintura a l'oli, 1,30 h	43,50
- Fotografia digital, 1,30 h	46,50
- Fotografia reflex, 1,30 h	46,50
- Dansa del ventre, 1,30 h	46,50
- Chi-Kung, 1,30 h	46,50
- Anglès conversa, 1,30 h	49,50
- Tai-txi, 1 h	50,00
- Capoeira, 1 h	46,50
- Salsa i merengue, 1 h	46,50
- Sevillanes, 1 h	46,50
- Country, 1 h	46,50
- Kung-Fu, 1 h	46,50
- Balls de Saló, 1 h	46,50
- Iniciació a la grafologia, 1 h	43,50
- Iniciació al cant, 1 h	43,50
- Automassatge i relaxació, 1 h	43,50
- Creació literària, 1 h	43,50

- Dansa del ventre, 1 h	43,50
- Iniciació a la guitarra, 1 h	38,50
- Judo, 1 h	38,50
- Dietètica, 1 h	38,50
- Expressió plàstica, 1 h	38,50
- Ioga, 1 h	38,50
- Dansa infantil, 1 h	38,50
- Dibuix i color, 1 h	38,50
- Iniciació al teatre adults, 1 h	38,50
- Patronatge, 1 h	38,50
- Taller memòria, 1 h	38,50
- Programa Activa't, 1 h	38,50
- Taller memòria, 1 h	38,50
- Teatre juvenil, 1 h	38,50
- Cor Jove, 2 h	32,00
- Massatges individual, 0,30 h	21,20
- Massatges individual, 1 h	25,30
- Club de la Tortuga	56,00
- Massatges bons, 0,30 h	85,00
- Massatges bons, 1 h	108,00
- Teatre infantil+música, 1,30 h	50,00
- Sessió monogràfica, 1 h	50,00
Per a nous tallers els preus de referència són:	
- 1 h setmanal	38,50
- 1,30 h	43,50
- 2 hores.	46,50

4. Diumenges musicals

- Preu general	5,00
- Estudiants, gent gran i aturats	2,50
- Abonament de 3 concerts	12,00

DISTRICTE DE SARRIÀ-SANT GERVASI

ESPAI CULTURAL PERE PRUNA

Sala d'actes (120 persones, 195 m²)

Preu hora	
- Entitat no lucrativa	32,00
- Persona física	62,00
- Empresa	160,70
Mitja jornada	
- Entitat no lucrativa	96,00
- Persona física	185,00
- Empresa	613,00
Jornada sencera	
- Entitat no lucrativa	160,70
- Persona física	310,00
- Empresa	978,50

Sala d'exposicions (22 m lineals, 77 m²)

Preu dia	
- Entitat no lucrativa	32,00
- Persona física	93,00
- Empresa	206,00
Per quinzena	
- Entitat no lucrativa	165,50
- Persona física	370,80
- Empresa	978,50
Per mes	
- Entitat no lucrativa	412,00
- Persona física	741,60
- Empresa	1.339,00

Sala planta baixa

Preu hora	
- Entitat no lucrativa	6,20
- Persona física	12,00
- Empresa	18,00
Mitja jornada	
- Entitat no lucrativa	24,00
- Persona física	41,20
- Empresa	60,00
Jornada sencera	
- Entitat no lucrativa	48,00
- Persona física	77,30
- Empresa	100,00
Activitats	
Tallers (10 sessions, 1.30 h) trimestre	
- Persona física	56,00
Assistència a espectacles: cinema, teatre, dansa, concerts, etc.	
- Persona física	3,10
Itineraris	
- Persona física	5,00

CENTRE CÍVIC CASAL DE SARRIÀ

Cessió d'espais

Sales grans (50 persones)

Preu hora	
- Persona física	45,00
- Entitats sense ànim de lucre	22,50
Mitja jornada	
- Persona física	159,00
- Entitats sense ànim de lucre	79,50

Sales petites (20 persones)

Preu/hora	
- Persona física	32,00
- Entitats sense ànim de lucre	16,00
Mitja jornada	
- Persona física	80,00
- Entitats sense ànim de lucre	40,00
Setmana	
- Persona física	111,00
- Entitats sense ànim de lucre	55,50
Mes	
- Persona física	254,00
- Entitats sense ànim de lucre	127,00

Sala d'exposicions petita (Conxita Badia)

Dia	
- Persona física	32,00
- Entitats sense ànim de lucre	16,00
Setmana	
- Persona física	80,00
- Entitats sense ànim de lucre	40,00
Quinzena	
- Persona física	127,00
- Entitats sense ànim de lucre	63,50

Sala d'exposicions gran (d'artistes)

Dia	
- Persona física	44,00
- Entitats sense ànim de lucre	22,00
Setmana	
- Persona física	159,00

– Entitats sense ànim de lucre	79,50
Quinzena	
– Persona física	254,00
– Entitats sense ànim de lucre	127,00

Activitats

Tallers (10 sessions, 1.30 h) trimestre	
– Persona física	56,00
Assistència a espectacles: cinema, teatre, dansa, concerts, etc.	
– Persona física	3,10
Itineraris	
– Persona física	5,00

Nota. Criteris de reducció de preus:

Per als tallers:

- En els tallers genèrics es farà una reserva de 2 places per a la gent gran, i tindran un preu de 26,50 euros.
- Els tallers específics per a la gent gran (més de 62 anys), tindran un preu de 26,50 euros al trimestre (10 sessions, 1,30 hora).
- Les persones amb targeta rosa reduïda abonaran 16,50 euros (modalitat A).
- Les persones amb targeta rosa gratuïta abonaran 7,50 euros (modalitat B).
- Les persones que demostrin uns ingressos fins a dues vegades el salari mínim interprofessional, se'ls aplicarà la modalitat A.
- Les persones que demostrin uns ingressos per sota del salari mínim interprofessional se'ls aplicarà la modalitat B.

Per a la cessió d'espais:

- Les entitats sense ànim de lucre podran tenir reserva gratuïta d'algunes sales en horari de matins de dilluns a divendres, sempre i quan facin prestacions compensatòries pel Districte, i serà el Consell d'Equipament qui regularà aquests casos.

ACTIVITATS DE JOVENTUT SARRIÀ-SANT GERVASI**Centre cívica Casal de Sarrià, Casal de joves de Sant Gervasi**

Joves	
– Entrada a espectacles	2,60
– Tallers (preu hora/trimestre)	
10 sessions	25,00

Centre cívica L'Elèctric, Centre cívica Vallvidrera

Joves	
– Entrada a espectacles	2,60
– Tallers (preu hora/trimestre)	
10 sessions	19,00

ACTIVITATS D'INFÀNCIA SARRIÀ-SANT GERVASI:**Espai infantil El Parc**

– Entrada a espectacles / matinals infantils	3,10
– Tallers infantils, 1 h / 1 dia set. (preu trim.)	21,00

Espai infantil Petit Drac,

– Activitat 0-3: 2 h / 1 dia set. (preu mes)	14,50
--	-------

– Tallers infantils especialitzats: 1 h / 1 dia set. (preu mes)	40,00
– Casal estiu familiar, set./família	32,00

Centre cívica L'Elèctric,

– Entrada a espectacles / matinals infantils	2,70
– Tallers infantils, 1 h / 1 dia set. (preu trim.)	21,00

Centre cívica Vallvidrera

– Entrada a espectacles / matinals infantils	2,70
– Activitat 0-3: 2 h / 1 dia set. (preu mes)	12,80
– Tallers infantils, 1 h / 1 dia set. (preu trim.)	21,00

CEIP Poeta Foix

– Entrada a espectacles / matinals infantils	3,10
--	------

CESSIÓ D'ESP AIS**Centre Cívica l'Elèctric****Sala d'actes (250 persones)**

Preu hora	
– Persona física	52,00
– Entitats sense ànim de lucre	26,00
Mitja jornada	
– Persona física	91,00
– Entitats sense ànim de lucre	45,50
Dia	
– Persona física	183,00
– Entitats sense ànim de lucre	91,50

Centre Cívica Vallvidrera**Sala gran (150 persones)**

Preu hora	
– Persona física	52,00
– Entitats sense ànim de lucre	26,00
Mitja jornada	
– Persona física	91,00
– Entitats sense ànim de lucre	45,50
Dia	
– Persona física	183,00
– Entitats sense ànim de lucre	91,50

Sales petites (20 persones)

Preu/hora	
– Persona física	33,00
– Entitats sense ànim de lucre	16,50
Mitja jornada	
– Persona física	81,00
– Entitats sense ànim de lucre	40,50
Setmana	

– Persona física	114,00
– Entitats sense ànim de lucre	57,00

Mes

– Persona física	262,00
– Entitats sense ànim de lucre	131,00

Altres activitats per totes les edats

Tallers (10 sess., 1,30 h)	
– Particular	29,00

Assistència a espectacles: cinema, teatre, dansa, concerts, etc.

– Particular 3,10

Nota. Criteris de reducció de preus:

Per als tallers:

- Els tallers específics per a la gent gran (més de 62 anys), tindran un preu de 26,50 euros al trimestre (10 sessions, 1.30 hora).
- En els tallers genèrics es farà una reserva de 2 places per a la gent gran, i tindran un preu de 26,50 euros.
- Les persones amb targeta rosa reduïda abonaran 16,50 euros (modalitat A).
- Les persones amb targeta rosa gratuïta abonaran 7,50 euros (modalitat B).
- Les persones que demostrin uns ingressos fins a dues vegades el salari mínim interprofessional, se'ls aplicarà la modalitat A.
- Les persones que demostrin uns ingressos per sota del salari mínim interprofessional se'ls aplicarà la modalitat B.
- Per a cada taller es reservaran fins a dues places per a cada modalitat A i B.
- Aquest criteri s'aplicarà en els tallers dels centres cívics del districte.

Per a la cessió d'espais:

- Les entitats sense ànim de lucre podran tenir reserva gratuïta d'algunes sales en horari de matins de dilluns a divendres, sempre i quan facin prestacions compensatòries pel Districte, i serà el Consell d'Equipament qui regularà aquests casos.

CASAL DE SARRIÀ I CENTRE CÍVIC

VALLVIDRERA

Preus dels bars

– Cafè	0,75
– Cafè descafeïnat	0,95
– Tallat normal	0,80
– Tallat descafeïnat	1,00
– Cafè amb llet normal	0,90
– Cafè amb llet descafeïnat	1,10
– Got de llet	0,85
– Infusions	0,85
– Cervesa sense alcohol	1,59
– Refresc de cola, tònica	1,22
– Refresc de taronja, llimona	1,22
– Suc de fruites	1,49
– Batuts de Cacao	1,38
– Aigua mineral sense gas	0,95
– Aigua mineral amb gas	1,05

CASAL DE GENT GRAN CAN CASTELLÓ.

CASAL DE GENT GRAN CAN FÀBREGAS

Activitats

Tallers (10 sessions, 1 hora i 30 m) 26,50

Nota. Les persones amb targeta rosa reduïda abonaran 16,50 euros (modalitat A).

Les persones amb targeta rosa gratuïta abonaran 7,50 euros (modalitat B).

Per a cada taller es reservaran fins a dues places per a cada modalitat A i B.

DISTRICTE DE GRÀCIA

LLOGUER DE SALES, PER HORA

A: tarifa per a ONG i entitats.

B: tarifa per a actes en els quals es cobra entrada.

C: tarifa per a actes privats.

Centre cívic La Sedeta

Sala d'actes

– A	24,70
– B	47,20
– C	64,00

Sales petites

– A	16,00
– B	38,00
– C	50,30

Centre cívic El Coll

Sala d'actes

– A	19,00
– B	31,80
– C	31,80

Sales petites

– A	21,55
– B	52,90
– C	52,90

Nota. A les sales petites el preu és per utilització de mitja jornada.

Casal de barri Cardener

Sala d'actes

– A	25,15
– C	50,30

Sales petites

– A	12,85
– C	25,15

Nota. Sala d'actes es refereix a l'espai relacional de la 1a planta. Sales petites són els espais 1 o 2. Per a la cessió de l'espai 3 o 4 el cost és de 6 i 12 euros, respectivament. Als preus de lloguer de sales caldrà sumar-hi, si s'escau, l'import de la vigilància i de la neteja.

BAR CENTRE CÍVIC LA SEDETA

Preu/hora d'utilització fora de l'horari habitual del bar

– Entitats barri/districte	10,75
– Entitats fora barri/districte	21,50
– Particulars privats	26,70
– Empreses	53,40

BIBLIOTECA JAUME FUSTER

Bar cafeteria

Cafès

– Exprés	0,95
– Ristretto	0,95
– Americà	0,95
– Descafeïnat	0,95
– Tallat	1,00
– Tallat descafeïnat	1,00

- Cafè amb llet	1,25
Combinats de cafè	
- Cappuccino Original	1,50
- Cappuccino Piccolo Original	1,20
Xocolates	
- Xocolata tradicional	1,90
- Xocolata aromatitzada	2,20
- Xocolata petita	1,20
- Xocolata petita aromatitzada	1,60
- Suís	2,40
- Suís petit	1,40
Tes	
- Te vermell	1,20
- Te verd	1,20
- Te negre	1,20
Infusions	
- Til·la	1,20
- Camamilla	1,20
- Menta Poniol	1,20
- Anís	1,20
- Còctel de fruites	1,30
Refrescos	
- Coca Cola	1,50
- Coca Cola Light	1,50
- Fanta taronja	1,00
- Fanta llimona	1,50
- Tònica	1,50
- Bitter	1,50
- Cacaolat	1,50
- Got de llet	0,80
- Aquarius	1,50
- Sucs	1,30
- Aigua mineral	1,00
- Aigua amb gas	1,20
Sucs naturals	
- Suc de taronja natural	1,60
- Suc de taronja doble	3,00
Cerveses	
- Quinto	1,20
- Mitjana	1,50
- Sense alcohol	1,50
- Voll Damm	1,70
- Clara	1,50
Aperitius	
- Patates fregides	0,90
- Olives	1,00
- Fruits secs	0,90
Entrepans	
- Mini normal o xapata	1,00
- Barreta normal	1,50
Varietats pa amb tomàquet	
- Xoriço	
- Fuet	
- Pernil salat	
- Pernil dolç	
- Biquini (margarina, pernil dolç i formatge)	1,80
Pastes	
- Croissant	1,00
- Croissant de xocolata	1,20
- Mini croissant	0,50
- Xuixo petit	1,00
- Ensaimada	1,00
- Napolitana de xocolata	1,25
- Melindros	1,10
- Donut	0,90
- Donut de xocolata	1,00
- Magdalena casolana	1,00

Pastissos	
- Brownie (pastís de xocolata)	1,50
- Del dia	1,50
- Formatge	2,50
- Llimona	1,50

Nota. Els preus tenen el 7% d'IVA inclòs.

DISTRICTE D'HORTA-GUINARDÓ

CASALS INFANTILS, LUDOTEQUES I PRETALLER

<i>Casals infantils</i>	
- Trimestral	26,40
- Anual	66,00
<i>Ludoteques i casal infantil l'Ànec</i>	
Fins a 14 anys	
- Trimestral	26,30
- Anual	62,50
A partir de 15 anys	
- Trimestral	9,70
- Anual	24,70
Servei petita infància (0-3 anys)	
- Abonament de 10 sessions	13,40
Bonificacions	
- Descompte al primer germà	25%
- Descompte a partir del segon germà ..	50%
<i>Serveis a escoles</i>	
Activitats	
- Per sessió	16,75
<i>Pretaller Carmel</i>	
- Quota trimestral	10,00
- Quota anual	26,70

SERVEIS DELS CENTRES CÍVICS, BOCA NORD I SEU DEL DISTRICTE

<i>Centres cívics i Boca Nord. Lloguer sales</i>	
Sala d'actes, fins a 100 pax, per hora o fracció	
- Dipòsit	158,10
- Actes d'interès social	23,90
- Actes no lucratiu privats	47,30
- Empreses	71,20
Sales mitjanes, fins a 45 pax, per hora o fracció	
- Entitats d'interès social	15,90
- Actes no lucratiu privats	31,60
- Empreses	47,40
Sales petites, fins a 25 pax, per hora o fracció	
- Entitats d'interès social	7,90
- Actes no lucratiu privats	15,90
- Empreses	31,60
Sales d'exposició, preu diari	
- Sales petites	6,00
- Sales grans	10,00
Buc d'assaig, per hora o fracció (*)	
- Sense equipar a EJ Boca Nord	3,50
- Totalment equipat a EJ Boca Nord	9,00
- Al Centre Cívic del Carmel	2,60

(*) En horaris d'obertura establerts i segons franges horàries.

Centre serveis personals Santes Creus

Sala d'actes i sala annexa, per hora o fracció	
– Actes d'interès social	23,90
– Actes no lucratiu privats	47,20
– Empreses	71,10
Sala d'exposició	
– Peu per dia	7,20

Nota. Les entitats sense ànim de lucre del Districte d'Horta Guinardó estan exemptes de pagament en el lloguer de sales al centre de Serveis Personals d'Horta i Centres Cívics del Districte.

Seu del Districte. Lloguer sales

Sala d'actes, per hora o fracció	
– Dipòsit	197,80
– Actes d'interès social	31,60
– Actes no lucratiu privats	55,20
– Empreses	71,20

Altres serveis

Vídeo projector, per dia o fracció	
– Entitats d'interès social	6,60
– Actes no lucratiu privats	13,50
– Empreses	98,20
Pantalla, per dia o fracció	
– Entitats d'interès social	6,60
– Actes no lucratiu privats	13,50
– Empreses	20,10
Vídeo o DVD, per dia o fracció	
– Entitats d'interès social	16,40
– Actes no lucratiu privats	33,10
– Empreses	49,60
Tarima modular 2 x 1, per dia o fracció i unitat	
– Entitats d'interès social	2,50
– Actes no lucratiu privats	4,80
– Empreses	7,50
Navegació internet	
– Per cada mitja hora o fracció	0,50
– Paquet de 6 hores	5,00
Utilització piano en sala de actes	114,80
Servei de vigilància extraordinària	
– Horari nocturn, a partir de 22 hores, i festius a càrrec del sol·licitant, per h.	15,70
Fotocopies a biblioteques i centres cívics	0,10

Cursos i tallers, per trimestre

Trimestrals a centres cívics i EJ Boca Nord	
– Tallers tècniques clàssiques 20 h/trim. (dansa i ball, artesanía, ioga i relaxació, restauració...)	45,70
– Tallers tècniques especials i grups limitats 15 h/trim. (fotografia, informàtica, tècniques musicals avançades)..	51,90
– Tallers d'interès social 20 h/trim.	28,00

Nota. En els tallers de cada categoria amb altres duracions es calcularà el preu proporcionalment segons les hores aquí indicades.

Preus espectacles

– Espectacles infantils (preu màxim)	2,60
--	------

Nota. 50% de descompte a famílies nombroses, gratuït per a famílies derivades dels serveis socials del districte, gratuït primer acompanyant adult i menys de 3 anys, gratuït titulars targeta rosa. En tots els casos cal acreditar la condició.

CASALS I CENTRES PER A LA GENT GRAN*Centre serveis personals Santes Creus*

Tallers per a la gent gran, 2 hores/set.	
– Trimestral	32,00
<i>Tallers manteniment de la memòria</i>	
– Taller de 8 sessions de 2 h	6,50

BARS DELS CENTRES CÍVICS I BIBLIOTEQUES*Preus màxims begudes no alcohòliques*

Cafès i làctics	
– Descafeïnat	0,72
– Cafè	0,67
– Tallat	0,76
– Tallat descafeïnat	0,78
– Cafè amb llet	0,84
– Cafè amb llet descafeïnat	0,86
– Cacaolat	1,01
– Got de llet	0,61
Infusions i tes	
– Camamilla	0,61
– Te	0,61
– Menta Poliol	0,61
Aigües	
– Aigua mineral	0,65
– Aigua amb gas	0,84
Sucs	
– Préssec, taronja, pinya	0,89
– Taronja natural	1,47
Refresc i begudes sense alcohol	
– Refresc llauna	1,04
– Bitter sense alcohol	1,04
– Cervesa sense alcohol (mitjana)	0,97

Preus mínims begudes alcohòliques

Cerveses	
– Canya	0,76
– Quinto	0,83
– Mitjana	0,97
– Cervesa tub	0,97
– Quinto Voll Damm	0,89
– Mitjana Voll Damm	1,11
Cigalons	
– Cigaló	1,04
Licors	
– Copa de licor	1,29
– Brandís	1,29
– Whiskys	2,77
– Cubalibres	2,59
– Anissos	1,04
Vins	
– Vi comú (got)	0,58
– Vi Rioja (canya)	0,94

DISTRICTE DE NOU BARRIS

CENTRES CÍVICS*Cursos i tallers*

A. Cursos i tallers trimestrals i accions formatives de difusió cultural	
– Aprenentatge primari	17,10

- Aprenentatge secundari	21,30
- Relacional primari	27,70
- Relacional secundari	35,20
- Aprofundiment primari	38,40
- Aprofundiment secundari	42,60
- Aprofundiment artesanal	49,10
- Aprofundiment intensiu	59,70

B. Cursos i tallers trimestrals i accions formatives de creació cultural

- Promoció	55,50
- Iniciació	69,30
- Consolidació	83,10
- Aprofundiment	102,40
- Especialització	138,60

C. Sessions d'iniciació de cursos i tallers

- Tallers d'aprenentatge	3,20
- Tallers relacionals	6,40
- Tallers d'aprofundiment	10,70

Cessió d'espais

Entitats sense afany de lucre

Sales petites (menys de 20 persones)

- 1 hora	4,50
- Mig dia	17,90
- 1 dia	24,50

Sales mitjanes (menys de 50 persones)

- 1 hora	6,80
- Mig dia	27,30
- 1 dia	36,70

Sales grans (menys de 100 persones)

- 1 hora	9,10
- Mig dia	36,20
- 1 dia	49,10

Sales d'actes (més de 100 persones)

- 1 hora	13,70
- Mig dia	54,50
- 1 dia	73,60

Empreses amb afany de lucre

Sales petites (menys de 20 persones)

- 1 hora	9,10
- Mig dia	36,20
- 1 dia	49,10

Sales mitjanes (menys de 50 persones)

- 1 hora	13,70
- Mig dia	54,50
- 1 dia	73,60

Sales grans (menys de 100 persones)

- 1 hora	26,70
- Mig dia	106,60
- 1 dia	149,20

Sales d'actes (més de 100 persones)

- 1 hora	48,00
- Mig dia	191,90
- 1 dia	261,20

Teatre Zona Nord, cessió d'espais

Entitats sense afany de lucre (*)

- Mig dia	112,00
- 1 dia	223,90

Empreses (*)

- Mig dia	223,90
- 1 dia	447,70

(*) A la sessió fora de l'horari normal s'hauran d'afegir 60 euros en concepte de neteja i de consergeria i 100 euros pel servei de so.

Entrada d'espectacles

- Promoció	2,20
- Promoció campanya	2,70
- Difusió cultural	3,70
- Espectacles escolars	3,70
- Espectacles públic general	7,50
- Espectacles públic sectorial	5,40

Espai fotogràfic Can Basté

Abonats individuals

- Plató (1 sessió)	9,60
- Plató (12 sessions)	32,00
- Laboratori (1 sessió)	4,20
- Laboratori (12 sessions)	21,30

Lloguer plató o laboratori, 1 sessió

- Entitats	16,00
- Empreses	53,30

Espai Musical Les Bases, cessió d'espais

Entitats sense afany de lucre (*)

- Mig dia	112,00
- 1 dia	223,90

Empreses (*)

- Mig dia	223,90
- 1 dia	447,70

(*) A la cessió fora de l'horari normal s'hauran d'afegir 60 euros en concepte de neteja i de consergeria.

Entrades

- Iniciació musical	2,20
- Difusió musical	4,20
- Promoció grups	5,40
- Nous creadors	6,40
- Noves músiques	8,50
- Grups consolidats	10,70
- Grups amb projecció	12,80
- Grups internacionals	16,00

Bucs d'assaig

- Matí, 1 hora	1,00
- Tarda, 1 hora	2,70
- Lloguer armari, mensual	24,50

DISTRICTE DE SANT MARTÍ

CC BESÒS

Espais

Sala mitjana

1 h o primera h	
- No lucratiu	13,40
- Lucratiu	46,80

1/2 dia

- No lucratiu	53,05
- Lucratiu	187,15

Per dia

- No lucratiu	73,50
- Lucratiu	257,35

Sala-taller aula petita (-20 pax.)

1 h o primera h	
- No lucratiu	4,45
- Lucratiu	8,90

1/2 dia	
- No lucratiu	17,85
- Lucratiu	35,65
Per dia	
- No lucratiu	24,55
- Lucratiu	49,00

Sala-taller aula mitjana (+20 pax.)

1 h o primera h	
- No lucratiu	6,70
- Lucratiu	13,40
1/2 dia	
- No lucratiu	26,70
- Lucratiu	53,45
Per dia	
- No lucratiu	36,75
- Lucratiu	73,50

Equip compactat

Per dia	
- No lucratiu	20,60
- Lucratiu	54,00

Tècnic de so i llums

Per hora	
- No lucratiu	21,10
- Lucratiu	21,10

Vídeo-TV

Per dia	
- No lucratiu	34,00
- Lucratiu	93,55

Projector diapositives, pantalla

Per dia	
- No lucratiu	12,59
- Lucratiu	24,50

Retroprojector

Per dia	
- No lucratiu	12,10
- Lucratiu	24,50

Vídeo projector

Per dia	
- No lucratiu	20,60
- Lucratiu	54,00

Forn

Per fornada	
- No lucratiu	11,25
- Lucratiu	11,25

CAN FELIPA, CC DEL POBLENOU (1)*Espais**Teatre, 1 h o primera h*

Entitat no lucrativa	
- No lucratiu	8,80
- Lucratiu	14,45
Entitat lucrativa	
- No lucratiu	67,50
- Lucratiu	100,70

Sala de conferències, 1 h o primera h

Entitat no lucrativa	
- No lucratiu	5,50
- Lucratiu	7,70
Entitat lucrativa	
- No lucratiu	47,35
- Lucratiu	67,50

Sala-taller aula petita (-20 pax.) 1 h o primera h

Entitat no lucrativa	
- No lucratiu	4,50

Micros, per dia

Entitat no lucrativa	
- No lucratiu	16,60

Platina, per dia

Entitat no lucrativa	
- No lucratiu	12,30

Compact disc, per dia

Entitat no lucrativa	
- No lucratiu	12,30

Equip compactat, per dia

Entitat no lucrativa	
- No lucratiu	28,90

Taula de llums, per dia

Entitat no lucrativa	
- No lucratiu	53,50

Focus senzills, per dia

Entitat no lucrativa	
- No lucratiu	8,80

Piano, per dia

Entitat no lucrativa	
- No lucratiu	28,90

(1) Poblenou:

Preu assajos (actuació al centre): 50% menys; entitats del centre cívic: gratuït.

CC SANT MARTÍ*Espais**Sala d'actes*

1 h o primera h	
- No lucratiu	Gratuït
- Lucratiu	10,00
A partir de la 2a h	
- No lucratiu	Gratuït
- Lucratiu, sumar p/h	5,55

*Sala d'actes amb megafonia (Amplificador i micro.**No equip de so)*

1 h o primera h	
- No lucratiu	Gratuït
- Lucratiu	16,60
A partir de la 2a h	
- No lucratiu	Gratuït
- Lucratiu, sumar p/h	7,80

Entitats Barcelona	
– No lucratiu gratuït	1,40
– Lucratiu pagament	1,70
Particulars	
– No lucratiu gratuït	2,10
– Lucratiu pagament	2,95
– Lucratiu empresa	2,95

Projector diapositives, pantalla, per hora

Entitats del Clot i districte	
– No lucratiu gratuït	0,00
– Lucratiu pagament	0,55

Entitats Barcelona	
– No lucratiu gratuït	0,80
– Lucratiu pagament	1,00

Particulars	
– No lucratiu gratuït	1,25
– Lucratiu pagament	1,75
– Lucratiu empresa	1,75

Retroprojector, per hora

Entitats del Clot i districte	
– No lucratiu gratuït	0,00
– Lucratiu pagament	1,00

Entitats Barcelona	
– No lucratiu gratuït	1,20
– Lucratiu pagament	1,45

Particulars	
– No lucratiu gratuït	2,00
– Lucratiu pagament	2,70
– Lucratiu empresa	2,70

Vídeo projector, per hora

Entitats del Clot i districte	
– No lucratiu gratuït	2,90
– Lucratiu pagament	4,50

Entitats Barcelona	
– No lucratiu gratuït	5,85
– Lucratiu pagament	7,60

Particulars	
– No lucratiu gratuït	8,85
– Lucratiu pagament	12,95
– Lucratiu empresa	12,95

(*) Clot:

Sobre el preu d'aquestes tarifes, s'incrementarà el 16% d'IVA.

Pagament: activitat en la qual es cobra per desenvolupar l'activitat ja sigui en concepte de venda d'entrades, inscripcions prèvies o altre tipus de pagament.

Entitats de la Federació: El mateix del Clot amb un descompte del 50% en les activitats sense entrada, i d'un 30% en les de pagament.

Preus d'espectacles: L'entrada oscilarà entre els 4 i els 18 euros per sessió.

Preus de cessió amb utilització de la imatge del centre: En cessions que comportin la utilització de la imatge gràfica del CC o equips tècnics d'enregistrament, el preu s'incrementarà entre 30 i 180 euros l'hora segons els criteris següents:

– S'aplicaran els preus de la banda baixa quan la producció fotogràfica, videogràfica o sonora es

consideri un suport a la creació artística o al desenvolupament associatiu.

– Se situaran a la banda alta d'aquesta tarifa, aquelles produccions que per les seves característiques esdevinguin un element que se'n pugui treure un profit econòmic, tant directament com indirecte.

– En ambdues bandes es tindrà en compte les característiques de l'associació, grup o empresa que ho sol·liciti.

Aquestes tarifes seran aplicades per l'equip de Direcció segons criteris raonats.

CASALS INFANTILS I LUDOTEQUES

Casal infantil Sant Martí, Casal infantil el Vaixell, Ludoteca Maria Gracia Pont, Ludoteca El Xalet del Clot i Ludoteca Ca l'Arnó

Quotes trimestrals

Petita infància (de 3 a 5 anys)

– 1 infant

6,75

Infantil (de 6 a 12 anys)

– 1 infant

19,75

– 2n germà

16,65

– 3r germà

13,50

Adolescents (de 12 a 16 anys)

– 1 jove

19,75

BARS CASALS MUNICIPALS GENT GRAN

– Aigua mineral

0,50

– Aigua amb gas

0,60

– Cafè

0,50

– Cafè descafeïnat

0,50

– Tallat

0,50

– Tallat descafeïnat

0,55

– Cafè amb llet

0,60

– Cafè amb llet descafeïnat

0,55

– Got de llet

0,50

– Cacaolat

0,80

– Infusions

0,45

– Orxata

1,25

– Bitter sense alcohol

0,90

– Suc de fruites

0,80

– Cervesa mitjana

0,85

– Cervesa mitjana sense alcohol

0,95

– Cervesa amb gasosa

0,90

– Cervesa quinto

0,70

– Cervesa quinto sense alcohol

0,80

– Cervesa quinto amb gasosa

0,75

– Llimonada

0,80

– Taronjada

0,80

– Coca-Cola

0,80

– Tònica

0,90

– Most petit

0,35

– Most mitjà

0,40

– Most gran

0,45

– Tassa de xocolata

0,90

– Bossa patates

0,65

Decrets de l'Alcaldia

Decret. En ús de les facultats conferides a aquesta Alcaldia per l'article 21 de la Llei reguladora de les bases del règim local, i l'article 13 de la Carta Municipal, disposo:

Modificar l'actual estructura organitzativa i funcions de la Gerència d'Urbanisme, que passarà a denominar-se Gerència d'Urbanisme i Infraestructures d'acord amb el que es configura al document annex.

Barcelona, 15 de desembre de 2005. L'alcalde, Joan Clos i Matheu.

(Ref. 5480)

Annex

Gerència d'Urbanisme i Infraestructures

Òrgan superior immediat: Gerent municipal.

Finalitat

Direcció executiva dels serveis d'urbanisme i infraestructures de la ciutat al seu càrrec, i coordinació normativa dels serveis descentralitzats territorialment i funcionalment.

Funcions

- Dissenyar les línies estratègiques per a la consecució dels objectius del Sector, i elevació a les Comissions del Consell Municipal per a la seva aprovació.
- Dirigir, planificar i coordinar les actuacions del Sector per l'acompliment del Pla d'Actuació Municipal.
- Dirigir els recursos personals, econòmics, materials i tecnològics assignats al Sector.
- Exercir les facultats delegades per l'alcalde referents a actes decisoris i resolutoris en matèria de gestió i administració econòmica i de personal i, en el seu cas, exercir les eventuais delegacions que puguin realitzar els òrgans de govern municipals.
- Proposar als òrgans de govern municipals l'adopció d'acords en les matèries pròpies de les seves competències.
- Coordinar i orientar l'actuació urbanística i infraestructures dels districtes, empreses i organismes autònoms municipals.
- Representar al gerent municipal, per delegació d'aquest, en les matèries pròpies de les seves competències.
- Qualsevol altre matèria que li sigui delegada mitjançant decret d'Alcaldia

Direcció Tècnica d'Urbanisme

Òrgan superior immediat: Gerència d'Urbanisme i Infraestructures.

Nivell associat: 28.

Finalitat

Suport i assistència a la Gerència del Sector, en la coordinació tècnica de les actuacions en matèria urbanística.

Funcions

- Assistir, participar i coordinar les actuacions en matèria urbanística dels districtes, dels altres sectors de l'administració municipal, i dels instituts i empreses municipals adscrits al Sector.
- Assistir a la Gerència del Sector i a l'arquitecte en cap en consells, comissions i taules tècniques en matèria urbanística.
- Fer estudis i generar propostes sobre les normes i ordenances reguladores de l'ús del sòl, zonificació i edificació.
- Proposar al gerent del Sector l'adopció d'acords en les matèries pròpies de les seves competències.
- Representar al gerent del Sector, per delegació d'aquest, en les matèries pròpies de les seves competències.

Direcció Jurídica d'Urbanisme i Infraestructures

Òrgan superior immediat: Gerència d'Urbanisme i Infraestructures.

Nivell associat: 28.

Finalitat

Assessorament i suport jurídic en matèria d'Urbanisme i Infraestructures.

Funcions

- Assessorament jurídic a la Gerència i en general al conjunt de l'organització executiva en matèria de dret urbanístic.
- Direcció i Coordinació del Servei Públic d'Informació Urbanística.
- Dirigir el procés d'actualització i manteniment de les dades urbanístiques de la Ciutat.
- Redactar propostes de creació o modificació de normes municipals en matèria d'Urbanisme i Infraestructures, quan es requereixi la seva actualització.
- Proposar al gerent del Sector l'adopció d'acords en les matèries pròpies de les seves competències.
- Representar al gerent del Sector, per delegació d'aquest, en les matèries pròpies de les seves competències.

S'adscriuran a aquesta Direcció els llocs de treball de tècnics superiors en Dret o assimilats de nivells 22, 24, que formaran el Grup de Suport Jurídic.

Departament d'Informació i Documentació

Òrgan superior immediat: Direcció Jurídica d'Urbanisme i Infraestructures.

Nivell associat: 26.

Finalitat

Gestió del Servei Públic d'Informació Urbanística de la Ciutat i els serveis generals del Sector.

Funcions

- Informar sobre les condicions i circumstàncies urbanístiques de parcel·les, finques, edificis i locals.
- Actualitzar i mantenir les bases de dades urbanístiques de la Ciutat i el seu suport cartogràfic.
- Donar suport tècnic i informar a l'administració municipal i els seus ens descentralitzats en matèria d'informació urbanística.
- Emetre informes tècnics urbanístics en els expedients de llicències i expedir certificats.
- Portar el registre general d'entrada i sortida de documents, gestionar l'arxiu administratiu del Sector i els serveis de biblioteca i documentació.
- Formular propostes per a l'adopció d'acords en les matèries pròpies de les seves competències.
- Representar al director jurídic d'Urbanisme i Infraestructures, per delegació d'aquest, en les matèries pròpies de les seves competències.

Direcció d'Urbanisme

Òrgan superior immediat: Gerència d'Urbanisme i Infraestructures.

Nivell associat: 28.

Finalitat

Direcció i elaboració dels instruments de planejament urbanístic i dels projectes urbans que impliquen un impacte en els sistemes generals de la ciutat o en la seva estructura arquitectònica i d'espais públics (Model de Ciutat).

Assumirà també les funcions d'arquitecte en cap de l'Ajuntament de Barcelona.

Funcions

- Dirigir la elaboració de propostes de planejament urbanístic de transformació (Model de Ciutat).
- Assessorar, supervisar i tramitar els plans urbanístics d'iniciativa privada o pública no municipal amb incidència en el model de Ciutat.
- Dirigir la redacció dels projectes i les actuacions en l'espai públic.
- Dirigir l'execució de les obres encarregades al Sector.
- Dirigir la redacció dels projectes d'edificis municipals i la seva execució.
- Dirigir el disseny i/o adaptació dels elements urbans de la Ciutat.
- Dirigir el manteniment i les obres dels edificis municipals catalogats.
- Exercir la coordinació tècnica i orientar l'actuació dels districtes, empreses i organismes autònoms municipals en matèria de projectes i actuacions en l'espai públic.
- Proposar al gerent del Sector l'adopció d'acords en les matèries pròpies de les seves competències.
- Representar el gerent del Sector, per delegació d'aquest, en les actuacions pròpies de les seves competències.

Departament d'Arquitectura i Projectes Urbans

Òrgan superior immediat: Direcció d'Urbanisme.

Nivell associat: 26.

Finalitat

Coordinació dels projectes i de la gestió de les obres dels edificis municipals i de la gestió del manteniment dels edificis municipals catalogats. Coordinació en l'elaboració dels projectes i actuacions en l'espai públic de la Ciutat i l'execució de les obres urbanes.

Funcions

- Elaborar els projectes o dirigir la redacció, si s'escau, de projectes de construcció d'edificis municipals, per encàrrec dels Sectors municipals o dels Districtes interessats.
- Dirigir l'execució de les obres dels edificis municipals, per encàrrec dels Sectors municipals o dels Districtes interessats.
- Controlar i coordinar l'execució de les obres dels edificis municipals dirigides per tercers.
- Gestionar i controlar el manteniment i les obres dels edificis municipals catalogats.
- Elaborar o dirigir la redacció, en el seu cas, dels projectes i actuacions en l'espai públic de la Ciutat.
- Dirigir l'execució de les obres en l'espai públic que siguin competència del Sector.
- Controlar i coordinar l'execució de les obres en l'espai públic dirigides per tercers.
- Dissenyar i/o adaptar els elements urbans de la Ciutat.
- Elaborar el Catàleg d'Elements Urbans de la Ciutat i la normativa de disseny.
- Formular propostes per a l'adopció d'acords en les matèries pròpies de les seves competències.
- Representar al director d'Urbanisme per delegació d'aquest.

Direcció de Serveis de Planejament

Òrgan superior immediat: Direcció d'Urbanisme.

Nivell associat: 28.

Finalitat

Direcció de l'elaboració dels instruments de planejament urbanístic de transformació i de l'elaboració dels instruments de planejament urbanístic de desenvolupament.

Funcions

- Dirigir la elaboració de propostes o coordinar l'elaboració, si s'escau, de plans urbanístics de transformació.
- Informar sobre la elaboració dels plans urbanístics d'iniciativa privada o pública no municipal que tinguin incidència en el model de Ciutat.
- Dirigir la elaboració tècnica d'estudis i de propostes relacionades amb les normes i ordenances reguladores de l'ús del sòl.
- Elaborar propostes per a l'adopció d'acords en les matèries pròpies de les seves competències.
- Representar al director d'Urbanisme, per delegació d'aquest, en les matèries pròpies de les seves competències.

Per al desenvolupament de les seves funcions es podran adscriure un número de Direccions de Projecte de Transformació de nivell 26, d'acord amb el número de projectes endegats.

S'adscriurà així mateix una Direcció de Projectes de Desenvolupament de nivell 26.

Gerent adjunt d'Urbanisme

Òrgan superior immediat: Gerència d'Urbanisme i Infraestructures.

Finalitat

Direcció dels instruments de gestió urbanística i de l'actuació urbanística a la Ciutat. Direcció dels recursos econòmics del Sector i de la gestió del personal adscrit.

Funcions

Assolirà dues línies de funcions:

1. Funcions finalistes:
 - Coordinar i dirigir la gestió urbanística del Sector, coherentment amb les funcions atribuïdes a l'Institut municipal d'Urbanisme i a les empreses municipals.
 - Coordinar la actuació urbanística del sector: edificació; llicències d'activitats; inspecció centralitzada.
2. Funcions generals de suport a la Gerència:
 - Dirigir la gestió de l'administració econòmico-comptable del Sector
 - Dirigir la gestió del personal adscrit al Sector
 - Dirigir la comunicació i participació ciutadana del Sector.
 - Representar del gerent d'Urbanisme i Infraestructures per delegació d'aquest.

Departament de Personal

Òrgan superior immediat: Gerent adjunt d'Urbanisme.

Nivell associat: 26.

Finalitat

Gestió dels recursos humans del Sector.

Funcions

- Control i seguiment de l'aplicació del Capítol I relatiu al Sector.
- Formulació de propostes i tramitació administrativa de llicències, excedències, horaris, vacances, destinacions, trasllats de personal, i qualsevol incidència laboral.
- Control i seguiment de la disciplina laboral i l'assistència.
- Intervenció i seguiment en matèries de selecció, promoció interna, noves promocions, canvis interns, formació i racionalització dels recursos assignats.
- Propostes de contractació de caràcter temporal.
- Anàlisi de necessitats i formulació de propostes sobre provisió de llocs de treballs singularitzats. Estudis i propostes sobre criteris i mètodes per a la valoració dels llocs de treball i l'avaluació del personal.

- Elaboració de propostes i/o gestió sobre l'aplicació de gratificacions per serveis extraordinaris, ajuda familiar, complements, hores extraordinàries, perllongació de la jornada i productivitat.
- Assessorament i suport tecnicoadministratiu en matèria de personal.
- Preparació i coordinació dels cursos i plans de formació, perfeccionament i especialització.
- Tramitació, registres, arxiu i custòdia de la documentació relativa als assumptes de personal.

Departament d'Administració

Òrgan superior immediat: Gerent adjunt d'Urbanisme.

Nivell associat: 26.

Finalitat

Gestió dels recursos econòmico-comptables del Sector.

Funcions

- Administració i gestió dels recursos pressupostaris i extrapressupostaris.
- Instrucció d'expedients, comptabilització i proposta econòmico-pressupostària de despeses en la contractació i concessió d'obres, serveis i subministraments amb reconeixement de les obligacions resultants.
- Elaboració dels estats comptables des de la centralització de la informació econòmico-comptable.
- Preparació dels avantprojectes de pressupostos i seguiment de la seva execució.
- Assessorament i suport tècnic en matèria econòmica als òrgans del Sector i coordinació d'activitats econòmico-administratives amb altres òrgans municipals anàlegs.
- Proposta d'assignació, modificació i aplicació de recursos i equipaments tecnològics dirigits a la realització de la gestió econòmico-comptable.
- Gestionar els serveis generals del sector
- Preparació dels expedients d'autorització de despeses, de compres i d'adquisició de béns i serveis.

Direcció de Serveis d'Actuació Urbanística

Òrgan superior immediat: Gerent adjunt d'Urbanisme.

Nivell associat: 28.

Finalitat

Direcció de la prestació del Servei Públic Urbanístic vinculat a l'edificació i a l'ús del sòl, garantint l'acompliment de l'ordenació urbanística vigent i la coordinació entre el Sector i els Districtes en aquestes matèries.

Funcions

- Dirigir el procés de concessió o denegació de les llicències d'obres majors i d'activitats industrials, de parcel·lacions i de llicències d'edificis catalogats.
- Exercir la coordinació tècnica en relació a les funcions transferides als Districtes en matèria

de llicències i d'inspecció urbanística i coordinar territorialment les mesures de disciplina urbanística.

- Participar en la Ponència Tècnica d'Indústries i Activitats Classificades.
- Dirigir l'elaboració de les propostes d'ordenances i normes reguladores de l'edificació i activitats industrials.
- Dirigir la confecció i revisió del Catàleg Arquitectònic de la Ciutat.
- Dirigir les inspeccions dels expedients de llicències d'obres i d'activitats no descentralitzats.
- Proposar al gerent del Sector o al gerent adjunt l'adopció d'acords en les matèries pròpies de les seves competències.
- Representar al gerent del Sector o al gerent adjunt, per delegació d'aquests, en les matèries pròpies de les seves competències.

Departament d'Edificació

Òrgan superior immediat: Direcció de Serveis d'Actuació Urbanística.

Nivell associat: 26.

Finalitat

Tramitació, informació i proposta per a la concessió o denegació de les llicències d'obres majors centralitzades i dels edificis catalogats.

Funcions

- Tramitar i informar la sol·licitud de llicències d'obres no descentralitzades.
- Donar suport tècnic als Districtes en matèria de llicències urbanístiques.
- Formular propostes per a l'adopció d'acords en les matèries pròpies de les seves competències.
- Representar al director de Serveis d'Actuació Urbanística, per delegació d'aquest, en les matèries pròpies de les seves competències.

Departament de Llicències d'Activitats

Òrgan superior immediat: Direcció de Serveis d'Actuació Urbanística.

Nivell associat: 26.

Finalitat

Tramitació, informació i proposta de la concessió o denegació de les llicències d'activitat no descentralitzades.

Funcions

- Tramitar i informar les sol·licituds de llicències d'activitat que no estiguin transferides als Districtes.
- Donar suport tècnic als Districtes en matèria de llicències d'activitats.
- Revisar i informar, per a la Ponència Tècnica, els expedients d'activitats classificades.
- Informar els expedients de llicències d'obra des del punt de vista de l'acompliment en matèria d'instal·lacions, protecció contra incendis, ventilació, accessos, etc.
- Formular propostes per a l'adopció d'acords en les matèries pròpies de les seves competències.

- Representar el director de Serveis d'Actuació Urbanística, per delegació d'aquest, en les matèries pròpies de les seves competències.

Departament d'Inspecció

Òrgan superior immediat: Direcció de Serveis d'Actuació Urbanística.

Nivell associat: 26.

Finalitat

Funcions relacionades amb l'exercici de la funció inspectora, dels expedients d'obres i activitats en matèries no descentralitzades, per garantir la qualitat de l'actuació municipal, de les actuacions privades i del compliment de les Ordenances municipals i del marc normatiu en general.

Funcions

- Inspeccionar i fiscalitzar les obres no descentralitzades durant la seva execució i una vegada finalitzades.
- Inspeccionar l'inici de les activitats no descentralitzades (postes en marxa).
- Comunicar les deficiències i infraccions observades, si aquest és el cas, de les diverses actuacions privades als òrgans competents de determinar i substanciar les mesures correctores.
- Inspeccions comprovatòries de denúncies.
- Formular propostes per a l'adopció d'acords en les matèries pròpies de les seves competències.
- Representar el director de Serveis d'Actuació Urbanística, per delegació d'aquest, en les matèries pròpies de les seves competències.

Direcció de Serveis de Gestió Urbanística

Òrgan superior immediat: Gerent adjunt d'Urbanisme.

Nivell associat: 28.

Finalitat

Coordinar i controlar les activitats de gestió urbanística realitzades d'acord amb la normativa vigent en les atribucions pròpies del Sector, tenint en compte les competències atribuïdes a l'Institut municipal d'Urbanisme.

Funcions

- Exercir la supervisió tècnica dels expedients administratius tramitats per la Direcció de Serveis.
- Donar suport tècnic als projectes realitzats per la Direcció d'Urbanisme i la Direcció d'Infraestructures, quan la seva complexitat així ho requereixi.
- Establir les directrius, per tal d'unificar criteris, en la tramitació d'expedients endegats per empreses municipals dins les competències pròpies del Sector.
- Exercir de referent, en matèria de Gestió del sòl, dins les competències del Sector en les qüestions plantejades per l'Institut Municipal d'Urbanisme, per les empreses, districtes i altres entitats.
- Establir criteris en l'aplicació de l'actual o nova normativa quan afecti a la Direcció de Serveis.

- Representar al gerent del Sector o al gerent adjunt, per delegació d'aquests, en les matèries pròpies de les seves competències.

Per al desenvolupament de les seves funcions es podran adscriure un director de Projectes d'Expropiacions de nivell 26 i un director de Projectes de Reparcel·lacions de nivell 26.

Director de Serveis de Participació i Comunicació

Òrgan superior immediat: Gerent adjunt d'Urbanisme.

Nivell associat: 28.

Finalitat

Coordinar els processos de participació i comunicació ciutadana, en les actuacions urbanístiques municipals.

Funcions principals

- Dirigir el disseny, coordinació i mediació dels processos de participació de les actuacions urbanístiques. Dirigir la elaboració de les memòries participatives del projectes urbanístics.
- Dissenyar una imatge única, d'acord amb els criteris generals de l'Ajuntament de Barcelona, pel conjunt de les actuacions del Sector d'Urbanisme i de les empreses i altres entitats vinculades al Sector.
- Coordinar la informació i la comunicació ciutadana en les actuacions del Sector d'Urbanisme, empreses i instituts municipals. Coordinar als seus responsables. Coordinar les funcions de relacions públiques del Sector d'Urbanisme i de les empreses que d'ell depenen funcionalment.
- Dirigir el disseny i la coordinació del "Pla de comunicació de les inversions municipals".
- Impulsar accions de divulgació i formació urbanística adreçades als membres dels diferents òrgans de participació dels districtes, a les entitats interessades i a les escoles. Gestionar els recursos, equipaments i espais en el que es desenvoluparan les tasques relacionades amb la divulgació i la formació urbanística.
- Impulsar l'aplicació del Pla d'Innovació i Qualitat municipal, al Sector d'Urbanisme.

- Impulsar les accions necessàries per tal de sistematitzar la difusió dels indicadors de gestió i activitat del Sector d'Urbanisme i Infraestructures.

Per al desenvolupament de les seves funcions es podran adscriure un Responsable de Projectes de Comunicació de nivell 26; un Responsable de Projectes de Participació de nivell 26 i un Responsable de Projectes de Qualitat de nivell 26.

Direcció d'Infraestructures

Òrgan superior immediat: Gerència d'Urbanisme i Infraestructures.

Nivell associat: 28.

Finalitat

Direcció i elaboració dels plans i dels projectes urbans que impliquen un impacte en els sistemes generals d'infraestructures de la ciutat.

Funcions

- Elaborar o participar en els plans, projectes i estudis que incideixin sobre les infraestructures de la Ciutat.
- Informar preceptivament, des de la vessant tècnica d'enginyeria, els plans i projectes relatius a: les grans infraestructures, transport, sistema viari, clauveram, PECLAB, i dels plans que afectin a l'àmbit urbà, tant de districte com de ciutat.
- Coordinar i tutelar els plans i projectes elaborats per empreses municipals i altres entitats vinculades al Sector que incideixin sobre les infraestructures de la ciutat.
- Proposar al gerent del Sector l'adopció d'acords en les matèries pròpies de les seves competències.
- Representar al gerent d'Urbanisme i Infraestructures, per delegació d'aquest, en les matèries pròpies de les seves competències.

Per al desenvolupament de les seves funcions es podran adscriure una Direcció de Projectes d'Infraestructures del Transport de nivell 26, una Direcció de Projectes d'Infraestructures de Serveis de nivell 26 i una Direcció de Projectes de Coordinació d'Obres i Circulació de nivell 26.

ORGANIGRAMA

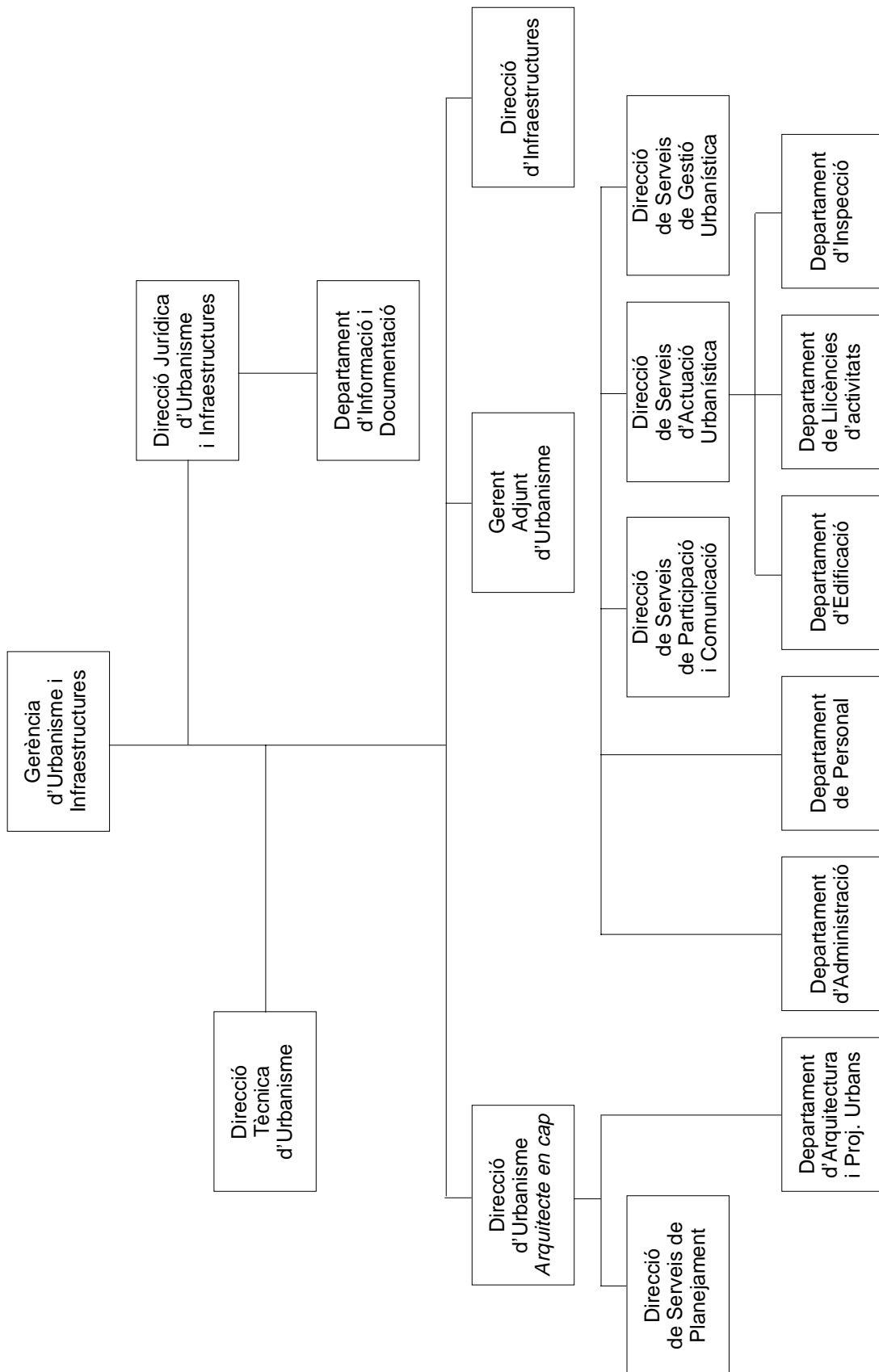

CARTIPÀS

Decret. En ús de les atribucions que em confereix l'article 13 de la Carta Municipal de Barcelona, disposo:

Delegar en el gerent del Sector de Seguretat i Mobilitat la presidència del Tribunal de selecció de personal per a cobrir 70 places d'agent de la Guàrdia Urbana de Barcelona, corresponent a l'Oferta Pública de 2005, i designar com a suplent al cap de la Guàrdia Urbana.

Barcelona, 13 de desembre de 2005. L'alcalde, Joan Clos i Matheu.
(Ref. 5546)

* * *

Decret. En ús de les facultats conferides a aquesta Alcaldia per l'article 13 de la Carta Municipal de Barcelona, disposo:

Designar el Sr. Ferran Ferrer i Viana comissionat de l'Alcaldia per a la gestió dels esdeveniments amb motiu de la concessió dels Premis Laureus de l'Esport Mundial a la ciutat de Barcelona als anys 2006 i 2007.

Barcelona, 19 de desembre de 2005. L'alcalde, Joan Clos i Matheu.
(Ref. 5547)

* * *

Decret. En ús de les facultats atorgades a aquesta Alcaldia per l'article 13 de la Carta Municipal de Barcelona i el que determinen els respectius Estatuts dels diferents Instituts, disposo:

Designar membres dels Consells dels Instituts que s'assenyalen a continuació, les persones següents:

Institut Barcelona Esports

Ima. Sra. Maite Fandos i Payà, en representació del Grup Municipal de CiU.

Institut Municipal Fundació Mies van der Rohe

Im. Sr. Jaume Ciurana i Llevadot, en representació del Grup Municipal de CiU.

Institut Municipal d'Hisenda

Ima. Sra. Sònia Recasens i Alsina, en representació del Grup Municipal de CiU.

Institut Municipal d'Informàtica

Im. Sr. Joaquim Forn i Chiariello, en representació del Grup Municipal de CiU.

Barcelona, 19 de desembre de 2005. L'alcalde, Joan Clos i Matheu.

(Ref. 5548)

* * *

Decret. Vist l'escrit rebut del Grup Municipal Socialista de 30 de novembre de 2005, que comunica un error material en el Decret de l'Alcaldia de 21 de novembre de 2005, que nomenava un membre del Consell Municipal del Districte de l'Eixample, i d'acord amb l'article 16.1 de les Normes reguladores del funcionament dels Districtes, disposo:

Corregir l'error material del Decret de l'Alcaldia de 21 de novembre de 2005 en el sentit que, la consellera que es nomena com a membre del Consell Municipal del Districte de l'Eixample, és la Sra. Carme Mata i Burgos.

Barcelona, 19 de desembre de 2005. L'alcalde, Joan Clos i Matheu.

(Ref. 5550)

* * *

Decret. En ús de les atribucions que tinc conferides per l'article 13 de la Carta Municipal de Barcelona, disposo:

Designar l'Im. Sr. Ferran Mascarell i Canalda, regidor president de la Comissió de Cultura, Educació i Benestar Social, membre del Patronat de la Fundació Institut Guttman, en representació de l'Ajuntament de Barcelona.

Barcelona, 19 de desembre de 2005. L'alcalde, Joan Clos i Matheu.

(Ref. 5551)

CONSELLS MUNICIPALS DE DISTRICTE

Acords

Districte 9. Sant Andreu

Acords de la sessió celebrada el dia 30 novembre de 2005

Es dona per llegida l'acta de la sessió anterior, de data 4 d'octubre de 2005, esborrany de la qual ha estat tramés a tots els membres del Consell i *resta aprovada*.

DESPATX D'OFICI

Restar assabentat dels decret de gerència de cancel·lació i retorn de garanties a favor de Prograss SL, per respondre del contracte del servei de mediació Biblioteca Bon Pastor per un import de 465,84 euros, segons taló resguard número 82.618.

Restar assabentat de l'acord del Jurat del Premi Sant Andreu d'atorgar el Premi Sant Andreu Edició 2005 al senyor Agustí González i Gasulla per la seva dilatada dedicació al llarg de la seva vida al món de l'esport i l'associacionisme com a president del Club Natació Sant Andreu, i *donar compte* del present acord a la propera sessió del Ple del Consell del Districte.

El present acord es prengué per unanimitat el 8 de novembre de 2005.

Restar assabentat de la proposta de preus temporada 2005-2006 - any 2006 de les instal·lacions esportives municipals del districte de Sant Andreu, que se sotmetrà a l'aprovació per la Comissió de Govern, d'acord amb l'article 38 del Reglament de les instal·lacions esportives de la ciutat de Barcelona de 29 de novembre de 1991, segons document annex.

Informar favorablement el Pressupost ordinari municipal per a l'any 2006, i distribució del pressupost del Districte de Sant Andreu, d'acord amb l'article 10 de les Normes reguladores del funcionament dels Districtes i article 8.m) del Reglament intern d'organització i funcionament del Districte de Sant Andreu.

Informar favorablement el Projecte de Modificació del PGM en l'àmbit de les Casernes de Sant Andreu I, Sector III de la Modificació del Pla General Metropolità de Sant Andreu – La Sagrera, d'iniciativa municipal, d'acord amb l'article 10.6.b) de les Normes reguladores dels Districtes i article 8.h del Reglament intern d'organització i funcionament del Districte de Sant Andreu

COMISSIONS DEL CONSELL MUNICIPAL

Acords

Acords de les sessions celebrades els dies 13, 14 i 15 de desembre de 2005

COMISSIÓ DE PRESIDÈNCIA, HISENDA I COORDINACIÓ TERRITORIAL

Sessió de 14 de desembre de 2005

1. *Autoritzar* la subrogació de la societat Disa Península, SLU (CIF B-84070937) en la titularitat de la concessió, actualment a nom de Shell España, SA (CIF A-28013522), relativa a l'ús privatiu del domini públic municipal per a la instal·lació i explotació d'una estació de servei situada al carrer d'Iradier-Terré, formalitzada el 24 de maig de 1995, per l'escissió parcial de la companyia.

2. *Aprovar* inicialment la creació de la Fundació Privada BCN Formació Professional per a potenciar la formació professional, la transició al món del treball i la plena integració al món laboral del jovent. *Aprovar* inicialment la proposta d'Estatuts de la Fundació, segons documentació adjunta. *Sotmetre* aquest acord, juntament amb els Estatuts, a informació pública per un termini de trenta dies.

3. *Modificar*, d'acord amb l'article 101 del Text refós de la Llei de Contractes de les Administracions Públiques, el contracte de conservació, instal·lació i explotació publicitària de mobiliari urbà adjudicat a l'empresa El Mobiliario Urbano, SA, NIF A-28762003 a l'efecte d'ampliar el nombre d'elements de mobiliari urbà a subministrar per reposar els malmesos, d'acord amb l'informe tècnic de la Direcció de Gestió de Patrimoni. *Autoritzar* i *disposar* la despesa de 857.592,95 euros, l'impost del valor afegit inclòs, a favor de l'adjudicatària El Mobiliario Urbano, SA, NIF A-28762003, amb càrrec al Pressupost de 2005 i partida de codi orgànic 0101, codi funcional 15110 i codi econòmic 62560. *Declarar* l'exempció del reajust de la garantia definitiva del contracte.

COMISSIÓ D'URBANISME, INFRAESTRUCTURES I HABITATGE

Sessió de 14 de desembre de 2005

1. *Aprovar* inicialment, de conformitat amb l'article 66.3 de la Carta Municipal de Barcelona, la Modificació del Pla General Metropolità per a la creació del sistema d'habitatge dotacional i concreció dels sòls als quals s'assigna aquesta qualificació, d'iniciativa municipal; i *exposar-la* al públic pel termini de dos mesos.

2. *Aprovar* inicialment, de conformitat amb l'article 66.3 de la Carta Municipal de Barcelona, la Modificació del Pla General Metropolità per a la transferència d'edificabilitat en l'àmbit discontinu format per les finques situades al carrer dels Reis Catòlics, núm. 1-3, 2 i 5 i per part de les finques situades als carrers de Casafranca, núm. 17-25 i del Turó, núm. 23-27, d'iniciativa municipal (Regesa, SA); i *exposar-la* al públic pel termini d'un mes.

COMISSIÓ DE SOSTENIBILITAT, SERVEIS URBANS I MEDI AMBIENT

Sessió de 13 de desembre de 2005

1. Que se sotmeti a la consideració de la Comissió un informe sobre l'estat d'execució, detallat per anys, del Pla de Millora Integral de l'espai públic pel període 2004-2007 en relació a la vialitat (manteniment i millora de les voreres, repaviment de calçades, senyalització, verd viari parcs, mobiliari urbà, etc.), instal·lacions de semàfors, etc. (lliurament de documentació per escrit).

COMISSIÓ DE CULTURA, EDUCACIÓ I BENESTAR SOCIAL

Sessió de 13 de desembre de 2005

1. *Ratificar* el protocol de col·laboració entre la Diputació de Barcelona i l'Ajuntament de Barcelona per a la construcció del centre cultural del Born, de 5 de maig de 2005, així com el conveni específic de suport a les infraestructures i equipaments XBMQ 2004-2007, en que la Diputació de Barcelona aporta la quantitat de 30.000.000 euros, en els exercicis 2005-2007 per a la construcció del centre cultural del Born.

2. *Prorrogar* el contracte núm. 04000562 per a la gestió del servei d'atenció domiciliària en el marc dels serveis socials d'atenció primària de l'Ajuntament de Barcelona corresponent a la zona 1 (districte de Ciutat Vella i districte de Sants-Montjuïc), durant un període de sis mesos, des del dia 1 de gener fins al dia 30 de juny de 2006, de conformitat amb el que preveu la clàusula 5 del plec regulador d'aquest contracte. *Autoritzar*, per a fer front a aquesta pròrroga, la despesa d'1.680.552,35 euros, que anirà a càrrec del Pressupost de 2006, d'acord amb el desglossament pressupostari que consta en full annex, condicionada a l'existència de crèdit adequat i suficient per a finançar les obligacions derivades d'aquest contracte en

l'exercici corresponent i *disposar-la* a favor de CTF Serveis Sociosanitaris, amb CIF núm. F-08753022, adjudicatària del contracte. *Requerir* l'adjudicatari perquè en el termini de quinze dies naturals des del següent al de la notificació de la present pròrroga del contracte, ingressi a la Caixa de la Corporació la quantitat de 67.222,09 euros en concepte de garantia i perquè en el termini de trenta dies naturals des del següent al de la notificació d'aquest acord es personi a les dependències de la Secretaria Técnicojurídica del Sector de Serveis Personals (avinguda Diagonal, 233, 6a planta) per a la formalització de dita pròrroga, fent-li advertiment que de no complir aquests requisits, l'Administració podrà declarar resolt el contracte.

Prorrogar el contracte núm. 04000563 per a la gestió del servei d'atenció domiciliària en el marc dels serveis socials d'atenció primària de l'Ajuntament de Barcelona corresponent a la zona 2 (districte de l'Eixample, districte de les Corts i districte de Sarrià-Sant Gervasi), durant un període de sis mesos, des del dia 1 de gener fins al dia 30 de juny de 2006, de conformitat amb el que preveu la clàusula 5 del plec regulador d'aquest contracte. *Autoritzar*, per a fer front a aquesta pròrroga, la despesa d'1.613.039,43 euros, que anirà a càrrec del Pressupost de 2006, d'acord amb el desglossament pressupostari que consta en full annex, condicionada a l'existència de crèdit adequat i suficient per a finançar les obligacions derivades d'aquest contracte en l'exercici corresponent i *disposar-la* a favor de ABD (Associació Benestar i Desenvolupament), amb CIF núm. G-59435180, adjudicatària del contracte. *Requerir* l'adjudicatari perquè en el termini de quinze dies naturals des del següent al de la notificació de la present pròrroga del contracte, ingressi a la Caixa de la Corporació la quantitat de 64.521,58 euros en concepte de garantia i perquè en el termini de trenta dies naturals des del següent al de la notificació d'aquest acord es personi a les dependències de la Secretaria Técnicojurídica del Sector de Serveis Personals (avinguda Diagonal, 233, 6a planta) per a la formalització de dita pròrroga, fent-li advertiment que de no complir aquests requisits, l'Administració podrà declarar resolt el contracte.

Prorrogar el contracte núm. 04000564 per a la gestió del servei d'atenció domiciliària en el marc dels serveis socials d'atenció primària de l'Ajuntament de Barcelona corresponent a la zona 3 (districte de Gràcia, districte d'Horta-Guinardó i districte de Nou Barris), durant un període de sis mesos, des del dia 1 de gener fins al dia 30 de juny de 2006, de conformitat amb el que preveu la clàusula 5 del plec regulador d'aquest contracte. *Autoritzar*, per a fer front a aquesta pròrroga, la despesa d'1.641.126,46 euros, que anirà a càrrec del Pressupost de 2006, d'acord amb el desglossament pressupostari que consta en full annex, condicionada a l'existència de crèdit adequat i suficient per a finançar les obligacions derivades d'aquest contracte en l'exercici corresponent i *disposar-la* a favor de CTF Serveis Sociosanitaris, amb CIF núm. F-08753022, adjudicatària del contracte. *Requerir* l'adjudicatari perquè en el termini de quinze dies naturals des del següent al de la notificació de la present pròrroga del contracte, ingressi a la Caixa de la Corporació la quantitat de 65.645,06 euros en concepte de garantia i perquè en el termini de trenta dies naturals des del següent al

de la notificació d'aquest acord es personi a les dependències de la Secretaria Técnicojurídica del Sector de Serveis Personals (avinguda Diagonal, 233, 6a planta) per a la formalització de dita pròrroga, fent-li advertiment que, de no complir aquests requisits, l'Administració podrà declarar resolt el contracte.

Prorrogar el contracte núm. 04000565 per a la gestió del servei d'atenció domiciliària en el marc dels serveis socials d'atenció primària de l'Ajuntament de Barcelona corresponent a la Zona 4 (districte de Sant Andreu i districte de Sant Martí), durant un període de sis mesos, des del dia 1 de gener fins al dia 30 de juny de 2006, de conformitat amb el que preveu la clàusula 5 del plec regulador d'aquest contracte. *Autoritzar*, per a fer front a aquesta pròrroga, la despesa d'1.066.254,98 euros, que anirà a càrrec del Pressupost de 2006, d'acord amb el desglossament pressupostari que consta en full annex, condicionada a l'existència de crèdit adequat i suficient per a finançar les obligacions derivades d'aquest contracte en l'exercici corresponent i *disposar-la* a favor de ABD (Associació Benestar i Desenvolupament), amb CIF núm. G-59435180, adjudicatària del contracte. *Requerir* l'adjudicatari perquè en el termini de quinze dies naturals des del següent al de la notificació de la present pròrroga del contracte, ingressi a la Caixa de la Corporació la quantitat de 42.650,20 euros en concepte de garantia i perquè en el termini de trenta dies naturals des del següent al de la notificació d'aquest acord es personi a les dependències de la Secretaria Técnicojurídica del Sector de Serveis Personals (avinguda Diagonal, 233, 6a planta) per a la formalització de dita pròrroga, fent-li advertiment que de no complir aquests requisits, l'Administració podrà declarar resolt el contracte.

3. *Prorrogar* el contracte per a la concertació de 50 places d'acolliment residencial de caràcter temporal i tractament social, adreçat a persones sense sostre en fase inicial o avançada de desmarxament social al Centre Sant Joan de Déu Serveis Socials, durant un període d'un any (des de l'1 de gener fins al 31 de desembre de 2006), per un import de 379.390,65 euros, de conformitat amb el que preveu la clàusula 6 del plec regulador d'aquest contracte. *Autoritzar* per a fer front a l'esmentada pròrroga, la despesa de 379.390,65 euros, que anirà amb càrrec a la partida 227.19 311.40 0201 del Pressupost de 2006, condicionada a l'existència de crèdit adequat i suficient per a finançar les obligacions derivades d'aquest contracte en l'exercici corresponent, d'acord amb l'article 69.4 del Reial decret legislatiu 2/2000, de 16 de juny, pel qual s'aprova el text refós de la Llei de contractes de les Administracions públiques. *Disposar* l'esmentada quantitat a favor de l'entitat Sant Joan de Déu Serveis Socials, amb CIF núm. Q-5800637-J, adjudicatària del contracte. *Dispensar* l'adjudicatari de constituir la garantia definitiva. *Requerir* l'adjudicatari perquè en el termini de trenta dies naturals des del següent al de la notificació d'aquest acord es personi a les dependències de la Secretaria Técnicojurídica del Sector de Serveis Personals (Av. Diagonal, 233, 6a planta) per a la formalització de dita pròrroga, fent-li advertiment que de no complir aquests requisits, l'Administració podrà declarar resolt el contracte.

4. *Aprovar* inicialment el Pla d'Acció de Drogodependències de Barcelona 2006-2008, *sotmetre'l* a informació pública per un període de 30 dies perquè

s'hi puguin formular suggeriments i al·legacions, i *encomanar-ne* la gestió a l'Agència de Salut Pública de Barcelona.

5. *Autoritzar* a Aiguajoc Borrell SL a hipotecar la concessió per a la gestió del Polisportiu Municipal Aiguajoc Borrell que li fou adjudicada per acord del Consell Plenari de 22 de març de 1991, per finançar les obres de millora a l'esmentat equipament per un import màxim de 600.000 euros i un termini màxim de dotze anys.

COMISSIÓ DE SEGURETAT I MOBILITAT

Sessió de 15 de desembre de 2005

1. *Declarar* desert el concurs per a l'adjudicació del contracte de gestió de serveis públics, mitjançant concessió administrativa, per a la gestió de la explotació d'un aparcament públic subterrani per a vehicles en el subsòl dels terrenys de domini públic municipal situat al carrer Lisboa-Porto, la seva construcció i reordenació de la superfície, per no haver-se presen-

tat cap licitador; i *iniciar* els tràmits per a l'adjudicació d'aquell contracte mitjançant procediment negociat sense publicitat, de conformitat amb el que disposa l'article 159.2.e) del Text refós de la Llei de contractes de les administracions públiques; *aprovar* el plec de clàusules administratives particulars regulador de l'esmentat contracte, i *procedir* a la sol·licitud d'ofertes als possibles interessats en la contractació.

2. *Adjudicar*, a l'empar de l'article 85.a) del Text refós de la Llei de contractes de les administracions públiques, el concurs per a la gestió de la explotació d'un aparcament públic subterrani per a vehicles en el subsòl dels terrenys de domini públic municipal situats al Parc de la Unitat, la seva construcció i reordenació de la superfície, a Implantación y Gestión de Estacionamientos, SA, amb NIF A-82823535, d'acord amb l'oferta formulada; *requerir* l'adjudicatari perquè en el termini de quinze dies naturals següents a la data de la notificació de l'adjudicació constitueixi les següents garanties: per l'execució de les obres 186.418,61 euros; adicional 279.627,91 euros; i per l'explotació de 60.000 euros; i *facultar* l'Im. Sr. Jordi Hereu i Boher per a la signatura del contracte corresponent.

PERSONAL

Concursos

BASES GENERALS QUE HAN DE REGIR LA CONVOCATÒRIA DE DOS CONCURSOS PER A LA PROVISIÓ DE DOS LLOCS DE TREBALL (Aprovades per decret de l'Alcaldia)

BASES GENERALS

De conformitat amb les Bases Marc aprovades pel Consell Plenari del dia 22 de juliol de 1988, es convoquen per a la seva provisió pel personal de plantilla d'aquest Ajuntament els llocs de treball que consten a l'annex, d'acord amb les condicions específiques que s'indiquen en aquest mateix annex per a cadascun d'ells i amb els requisits comuns que es fixen a continuació:

REQUISITS COMUNS A TOTS ELS CONCURSOS

A part dels requisits addicionals de cada concurs, per a optar a qualsevol convocatòria és necessari:

- Trobar-se en servei actiu a l'Ajuntament o a un Institut Municipal, i no pertànyer a les classes de Guàrdia Urbana ni Servei de Prevenció i Extinció d'Incendis i Salvament (SPEIS).
- Tractar-se de personal funcionari o contractat laboral fix de l'Ajuntament de Barcelona. El personal funcionari de l'Ajuntament adscrit a un Institut Municipal i el personal laboral fix de l'Ajuntament posteriorment subrogat a un Institut podrà participar igualment en els concursos. També hi podran participar els contractats laborals fixos d'Instituts Municipals que hagin efectuat la corresponent adhesió a l'Acord Marc de Condicions de Treball, d'acord amb la clàusula preliminar cinquena de l'esmentat Acord.
- Haver prestat un mínim d'un any de serveis com a funcionari de carrera o amb contracte laboral indefinit a l'Ajuntament o Institut Municipal.
- Haver transcorregut un mínim de dos anys des de l'última destinació obtinguda per concurs.

MÈRITS COMUNS A TOTS ELS CONCURSOS

1. Antiguitat. Es valorarà per anys complets de serveis, inclosos els serveis anteriors en altres Administracions Públiques que hagin estat formalment reconeguts, a raó de 0,10 punts i fins a un màxim d'1 punt.

2. Grau personal consolidat. S'avaluarà fins a un màxim d'1 punt segons el barem següent:

- Per posseir com a grau un nivell superior al del lloc de treball convocat: 1 punt.
- Per posseir com a grau el mateix nivell del lloc de treball convocat: 0,75 punts.
- Per posseir com a grau un nivell inferior en dos al del lloc de treball convocat: 0,50 punts.
- Per posseir com a grau un nivell inferior en quatre al del lloc de treball convocat: 0,25 punts.

3. Nivell del lloc de treball actualment ocupat o, si és el cas, l'últim ocupat, fins a un màxim d'1 punt segons el barem següent:

- Pel desenvolupament d'un lloc d'igual nivell al del lloc de treball convocat: 1 punt.
- Pel desenvolupament d'un lloc de treball inferior en dos nivells al del lloc de treball convocat: 0,50 punts.
- Pel desenvolupament d'un lloc de treball de nivell superior al nivell del lloc de treball base de la categoria del concursant: 0,25 punts.

A aquests efectes, s'ha d'entendre per nivell del lloc de treball desenvolupat, el nivell de complement de destinació efectivament acreditat en la nòmina corresponent, quan es tracti d'un nivell superior al del grau personal consolidat de cada aspirant, i el nivell del lloc de treball ocupat per adscripció o trasllat quan aquest sigui inferior al grau personal que hagi pogut consolidar a la carrera administrativa.

4. Cursos de formació i perfeccionament. Es valoraran fins a 2 punts, sempre que tinguin relació directa amb el lloc de treball a cobrir, i es puntuaran, si s'escau, en funció de les matèries, la durada i l'avaluació.

JUNTA DE VALORACIÓ

Estarà formada pels membres següents:

Presidència:

El director de Recursos Humans, com a titular.

Vocalies:

El/la gerent o director/a de Serveis que per a cada concurs s'indiqui expressament a l'annex, que en cas d'absència del president titular, exercirà la presidència de la Junta.

Un cap de Personal de sector d'actuació o districte.

Un/a tècnic/a especialista en la matèria objecte del concurs.

Un/a tècnic/a de la Direcció de Recursos Humans, qui també tindrà la condició de secretari/ària de la Junta de Valoració.

A més, a tots els concursos hi podran assistir, en els termes previstos a les Bases Marc, els representants designats conjuntament per la Junta de Personal i el Comitè d'Empresa.

PROCEDIMENT I NORMES GENERALS

Les persones que compleixin les condicions exigides hauran de presentar la sol·licitud, a la qual adjuntaran la relació de mèrits al·legats classificats segons l'ordre d'aquesta convocatòria, i els documents acreditatius corresponents, al Registre General o a qualsevol dels registres municipals, en el termini de quinze dies hàbils a comptar de l'endemà de la publicació d'aquesta convocatòria en la *Gaseta Municipal*.

Els requisits i mèrits al·legats s'han d'entendre sempre referits a la data d'acabament de l'esmentat termini.

Per a cada concurs s'ha de presentar una instància i la documentació separada, per a la qual cosa, es podrà utilitzar l'imprès normalitzat de què es disposa a l'Oficina d'Informació de Personal i a les seus dels districtes.

En cas d'empat en la puntuació, per dirimir-lo s'atendrà a l'antiguitat de serveis prestats a la Corporació des de la data d'incorporació en la plantilla, amb caràcter indefinit.

En els casos en què entre els mèrits complementaris s'estableixi la redacció d'un informe o memòria, aquest no podrà excedir de cinc pàgines, excepte en aquells casos en què les bases específiques del concurs determinin un nombre superior de pàgines, donades les característiques del lloc de treball a cobrir. L'informe s'haurà de presentar conjuntament amb la sol·licitud i el *curriculum vitae*.

Els llocs de treball objecte de la present convocatòria tenen com a règim horari el de 37 hores i 30 minuts setmanals.

Per a la valoració dels mèrits, la Junta podrà disposar dels sistemes d'acreditació i de comprovació que consideri més escaients en cada cas i per a cada tipus de mèrits, i podrà convocar les persones que optin a les places per precisar o ampliar aspectes concrets en relació als mèrits al·legats.

Les destinacions adjudicades són irrenunciables un cop s'ha pres possessió del lloc. Malgrat això, quan una persona hagi obtingut una plaça en diferents concursos convocats, haurà d'optar per una d'elles, dins del termini dels tres dies hàbils següents al de l'exposició en el tauler d'anuncis del departament de Personal de la proposta de la Junta de Valoració de l'últim concurs en què hagi obtingut la plaça.

Per a tot allò no estipulat expressament en aquesta convocatòria, s'estarà a allò que disposen les Bases Marc aprovades pel Consell Plenari el dia 22 de juliol de 1988 i la normativa legal i reglamentària corresponent.

ANNEX

Concurs 1088. 1 lloc de treball de responsable de Coordinació dels Consells de Participació (nivell 24)

Concurs 1089. 1 lloc de treball de tècnic/a de gestió i/o planificació de serveis personals (nivell 22)

Responsable de Coordinació dels Consells de Participació

Concurs 1088

Lloc de treball adscrit al Sector de Serveis Personals.

Nivell 24 i específic de responsabilitat mensual de 453,75 euros, segons catàleg vigent (2414X).

El lloc de treball objecte de la present convocatòria té com a règim horari el de 37 hores i 30 minuts.

Funcions principals:

- Coordinar les accions adreçades a impulsar la participació a través dels diferents Consells (Consell Municipal de Benestar Social, Consell Assessor de la Gent Gran de Barcelona, Consell de les Dones de Barcelona, Consell de Gais, Lesbianes i homes i dones transsexuals i Consell Municipal del Poble Gitano de Barcelona).
- Realitzar el disseny, seguiment i avaluació del pla de treball de la Direcció.
- Coordinar els plans de treball dels diferents Consells de participació i de l'Associació Barcelona per l'Acció Social.
- Efectuar la previsió, gestió i el seguiment del pressupost de la Direcció.
- Garantir la comunicació entre els diferents Consells, l'Associació de Barcelona per l'Acció Social i els òrgans implicats.
- Coordinar els productes de comunicació dels Consells i d'altres mecanismes de participació adscrits a la Direcció.
- Coordinar i supervisar amb d'altres òrgans municipals, les activitats i productes dels Consells i de l'Associació.

Requisits addicionals

Personal del grup A i B.

Mèrits complementaris

1. Titulacions acadèmiques relacionades directament amb el lloc de treball fins a 1 punt.

2. Experiència professional, fins a 6 punts, segons el barem següent:

- Experiència en la coordinació de programes i plans de treball de participació ciutadana i d'altres experiències de governança, fins a 2 punts.
- Experiència en gestió administrativa i pressupostària, fins a 2 punts.
- Experiència en gestió de projectes relacionats amb de la participació i dels serveis a les persones, fins a 1 punt.
- Experiència i coneixement de metodologies participatives en l'àmbit local, fins a 1 punt.

3. Altres mèrits, que tinguin relació amb el lloc de treball, fins a 1 punt.

4. Prova professional, la Junta de Valoració podrà convocar els/les candidats/tes per a la realització de proves per tal d'avaluar les seves aptituds professionals, i es valoraran fins a un màxim de 4 punts. En el cas de realitzar-se, aquesta convocatòria, tindrà caràcter obligatori.

5. Característiques personals: requerides per al lloc de treball, i singularment la capacitat d'anàlisi, de planificació del propi treball, l'habilitat de relació personal, l'actitud perseverant en la consecució de resultats i de responsabilitat pel treball en el sector públic.

En el cas de realitzar-se, aquesta convocatòria, tindrà caràcter obligatori. La Junta podrà convocar els candidats per a l'avaluació d'aquest apartat, mitjançant els sistemes d'acreditació que consideri més adequats i els valorarà fins a 4 punts.

Puntuació mínima

11 punts.

Si no s'avaluen tots els apartats opcionals, la puntuació mínima serà la meitat de la puntuació total (mèrits comuns més mèrits complementaris) que poden obtenir els/les candidats/tes.

Junta de Valoració

Sra. Glòria Figuerola Anguera, gerent del Sector de Serveis Personals, o persona en qui delegui.

Sra. Pilar Solanes Salse, directora de Serveis de Participació Social, o persona en qui delegui.

Sr. Antonio Lleida Lacueva, cap d'Administració del Sector de Serveis Personals, o persona en qui delegui.

Tècnica de la Direcció de Recursos Humans o persona en qui delegui.

Representants de la Junta de Personal o del Comitè d'Empresa.

Tècnic/a de gestió i/o planificació de serveis personals

Concurs 1089

Aquest lloc de treball pot estar adscrit a la Divisió de Serveis Personals dels Districtes o al Sector d'Actuació de Serveis Personals.

Nivell 22 i específic de responsabilitat de 453,75 euros mensuals, segons catàleg vigent (2239X).

El lloc de treball objecte de la present convocatòria té com a règim horari el de 37 hores i 30 minuts.

Condicions específiques del lloc de treball

Les activitats del servei podran ser realitzades de forma habitual, en període nocturn o en dies festius, essent objecte de la corresponent contraprestació d'acord amb l'establert al Pacte de Condicions Laborals.

Funcions principals

- Dissenyar, coordinar, conduir i supervisar el treball dels equips del Servei de Gestió de Conflictes d'Àmbit Social a l'Espai Urbà.
- Produir i actualitzar el mapa de localització de conflictes de la ciutat, amb un informe sintètic de la situació i dels resultats de la intervenció sobre conflictes concrets.
- Analitzar la pre-diagnosi dels districtes municipals, atendre els seus requeriments, mitjançant les entrevistes amb els responsables del territori i el coneixement dels escenaris del conflicte.
- Elaborar el *planning* d'intervenció dels grups humans del Servei de Gestió de Conflictes de l'Espai Urbà.

- Proposar i vetllar per la coordinació en les actuacions entre els responsables dels serveis del districte i els serveis d'orientació social centralitzats relacionats.
- Predissenyar i tutoritzar la intervenció de xoc immediata i intensiva de xoc dels equips de gestió de conflictes, i proposar la planificació en l'actuació dels serveis del districte afectat durant el període d'intervenció de xoc.

Requisits addicionals

Personal dels grups A o B.

Mèrits complementaris

1. Experiència professional fins a 6 punts, segons el barem següent:

- Experiència en projectes, serveis, actuacions i avaluació de programes vinculats a la gestió de conflictes socials, fins a 2 punts.

- Experiència disseny i implementació de projectes en l'àmbit dels serveis personals, fins a 2 punts.

- Experiència en relacions interdepartamentals i intersectorials especialment en l'àmbit dels serveis personals, fins a 2 punts.

2. Altres mèrits, que tinguin relació amb el lloc de treball, fins a 1 punt.

3. Prova professional, la Junta de Valoració podrà convocar els/les candidats/tes per a la realització de proves per tal d'avaluar les seves aptituds professionals, i es valoraran fins a un màxim de 4 punts. En el cas de realitzar-se, aquesta convocatòria, tindrà caràcter obligatori.

4. Característiques personals: requerides per al lloc de treball, i singularment la capacitat d'anàlisi, de planificació del propi treball, l'habilitat de relació personal, l'actitud perseverant en la consecució de resultats i de responsabilitat pel treball en el sector públic. En el cas de realitzar-se, aquesta convocatòria, tindrà caràcter obligatori. La Junta podrà convocar els candidats per a l'avaluació d'aquest apartat, mitjançant els sistemes d'acreditació que consideri més adequats i els valorarà fins a 4 punts.

Puntuació mínima

10 punts.

Si no s'avaluen tots els apartats opcionals, la puntuació mínima serà la meitat de la puntuació total (mèrits comuns més mèrits complementaris) que poden obtenir els/les candidats/tes.

Junta de Valoració

Sra. Glòria Figuerola Anguera, gerent del Sector de Serveis Personals, o persona en qui delegui.

Sr. Xavier Bobi Garcia, secretari tècnic de la Gerència del Sector de Serveis Personals, o persona en qui delegui.

Sr. Antonio Lleida Lacueva, cap d'Administració del Sector de Serveis Personals, o persona en qui delegui.

Tècnica de la Direcció de Recursos Humans o persona en qui delegui.

Representants de la Junta de Personal o del Comitè d'Empresa.

ANUNCIS

Altres anuncis

Institut Municipal d'Urbanisme
Exp. 05OBO328

La Comissió de Govern, en sessió de data 30 de novembre de 2005, aprovà, entre d'altres, l'acord següent:

“Aprovar, a l'empara de l'article 87.6 del Decret Legislatiu 1/2005, de 26 de juliol, pel qual s'aprova el Text refós de la Llei d'urbanisme, el Projecte segregat, Fase II, d'urbanització del Pla especial de reforma interior del barri de Bon Pastor, promogut per Bagursa, amb un pressupost per a coneixement de l'Administració d'1.194.649,22 euros, l'impost del valor afegit inclòs; *publicar* aquest acord en el *Butlletí Oficial de la Província* i el *Diari Oficial de la Generalitat de Catalunya* i a la *Gasetta Municipal*, *notificar-ho* als interessats i *donar-ne* compte a la Comissió d'Urbanisme, Infraestructures i Habitatge.”

Contra aquest acord, que exhaureix la via administrativa, es pot interposar recurs potestatiu de reposició davant l'òrgan que l'ha adoptat, en el termini d'un mes comptat a partir del dia següent al de la recepció de la present notificació, o es pot interposar recurs contenciós administratiu davant el Jutjat del Contenciós Administratiu de Barcelona, en el termini de dos mesos comptats des de l'endemà de la present notificació.

Contra la resolució expressa del recurs potestatiu de reposició es podrà interposar recurs contenciós administratiu davant el Jutjat del Contenciós Administratiu de Barcelona, en el termini de dos mesos a comptar des del dia següent a la seva notificació.

Contra la desestimació tàcita del recurs potestatiu de reposició, que s'entendrà produïda un cop transcorregut un mes comptat des del dia següent al de la seva interposició sense que s'hagi notificat resolució expressa, es pot interposar recurs contenciós administratiu davant el Jutjat del Contenciós Administratiu de Barcelona, en el termini de sis mesos a comptar des del dia següent al que s'hagi produït la desestimació tàcita.

No obstant això, se'n pot interposar qualsevol altre recurs que es consideri convenient.

Us ho comunico als efectes oportuns.

Barcelona, 13 de desembre de 2005. El secretari general, Jordi Cases i Pallarès.

* * *

Institut Municipal d'Urbanisme
Exp. 05OBO329

La Comissió de Govern, en sessió de data 30 de novembre de 2005, aprovà, entre d'altres, l'acord següent:

“Aprovar, a l'empara de l'article 87.6 del Decret Legislatiu 1/2005, de 26 de juliol, pel qual s'aprova el Text refós de la Llei d'urbanisme, el Projecte segregat, Fase III, d'urbanització del Pla especial de reforma interior del barri de Bon Pastor, promogut per Bagursa, amb un pressupost per a coneixement de l'Administració d'1.408.648,12 euros, l'impost del valor afegit inclòs; *publicar* aquest acord en el *Butlletí Oficial de la Província* i el *Diari Oficial de la Generalitat de Catalunya* i a la *Gasetta Municipal*, *notificar-ho* als interessats i *donar-ne* compte a la Comissió d'Urbanisme, Infraestructures i Habitatge.”

Contra aquest acord, que exhaureix la via administrativa, es pot interposar recurs potestatiu de reposició davant l'òrgan que l'ha adoptat, en el termini d'un mes comptat a partir del dia següent al de la recepció de la present notificació, o es pot interposar recurs contenciós administratiu davant el Jutjat del Contenciós Administratiu de Barcelona, en el termini de dos mesos comptats des de l'endemà de la present notificació.

Contra la resolució expressa del recurs potestatiu de reposició es podrà interposar recurs contenciós administratiu davant el Jutjat del Contenciós Administratiu de Barcelona, en el termini de dos mesos a comptar des del dia següent a la seva notificació.

Contra la desestimació tàcita del recurs potestatiu de reposició, que s'entendrà produïda un cop transcorregut un mes comptat des del dia següent al de la seva interposició sense que s'hagi notificat resolució expressa, es pot interposar recurs contenciós administratiu davant el Jutjat del Contenciós Administratiu de Barcelona, en el termini de sis mesos a comptar des del dia següent al que s'hagi produït la desestimació tàcita.

No obstant això, se'n pot interposar qualsevol altre recurs que es consideri convenient.

Us ho comunico als efectes oportuns.

Barcelona, 13 de desembre de 2005. El secretari general, Jordi Cases i Pallarès.

* * *

Institut Municipal d'Urbanisme
Exp. 05OBO330

La Comissió de Govern, en sessió de data 30 de novembre de 2005, aprovà, entre d'altres, l'acord següent:

“Aprovar, a l'empara de l'article 87.6 del Decret Legislatiu 1/2005, de 26 de juliol, pel qual s'aprova el Text refós de la Llei d'urbanisme, el Projecte segregat complementari del projecte d'urbanització del Pla especial de reforma interior del barri de Porta, corresponent a la unitat d'actuació IV, Fase I i II, promogut per Bagursa, amb un pressupost per a coneixement de l'Administració de 678.446,41 euros, l'impost del valor afegit inclòs; *publicar* aquest acord en el *Butlletí*

Oficial de la Província i el Diari Oficial de la Generalitat de Catalunya i a la Gasetta Municipal, notificar-ho als interessats i donar-ne compte a la Comissió d'Urbanisme, Infraestructures i Habitatge.”

Contra aquest acord, que exhaureix la via administrativa, es pot interposar recurs potestatiu de reposició davant l'òrgan que l'ha adoptat, en el termini d'un mes comptat a partir del dia següent al de la recepció de la present notificació, o es pot interposar recurs contenciós administratiu davant el Jutjat del Contenciós Administratiu de Barcelona, en el termini de dos mesos comptats des de l'endemà de la present notificació.

Contra la resolució expressa del recurs potestatiu de reposició es podrà interposar recurs contenciós administratiu davant el Jutjat del Contenciós Administratiu de Barcelona, en el termini de dos mesos a comptar des del dia següent a la seva notificació.

Contra la desestimació tàcita del recurs potestatiu de reposició, que s'entendrà produïda un cop transcorregut un mes comptat des del dia següent al de la seva interposició sense que s'hagi notificat resolució expressa, es pot interposar recurs contenciós administratiu davant el Jutjat del Contenciós Administratiu de Barcelona, en el termini de sis mesos a comptar des del dia següent al que s'hagi produït la desestimació tàcita.

No obstant això, se'n pot interposar qualsevol altre recurs que es consideri convenient.

Us ho comunico als efectes oportuns.

Barcelona, 13 de desembre de 2005. El secretari general, Jordi Cases i Pallarès.

* * *

Institut Municipal d'Urbanisme
Exp. 05OBO361

La Comissió de Govern, en sessió de data 30 de novembre de 2005, aprovà, entre d'altres, l'acord següent:

“Aprovar, a l'empara de l'art. 87.6 del Decret Legislatiu 1/2005, de 26 de juliol, pel qual s'aprova el Text refós de la Llei d'urbanisme, el “Projecte segregat complementari d'urbanització de l'àmbit C-2 dins de la modificació del Pla General Metropolità en el sector del Front Litoral i marge dret del riu Besòs. Fases I i II”, formulat per Bagur, SA, d'acord a l'informe de la Direcció de projectes d'urbanització i edificació de Bagur, SA, de data 17 de novembre de 2005, amb un import per a coneixement de l'Administració de 7.486.763,01 euros, amb el 16% de l'impost del valor afegit inclòs; publicar aquest acord en el *Butlletí Oficial de la Província* i el *Diari Oficial de la Generalitat de Catalunya* i a la *Gasetta Municipal*, notificar-ho als interessats i donar-ne compte a la Comissió d'Urbanisme, Infraestructures i Habitatge.”

Contra aquest acord, que exhaureix la via administrativa, es pot interposar recurs potestatiu de reposició davant l'òrgan que l'ha adoptat, en el termini d'un mes comptat a partir del dia següent al de la recepció de la present notificació, o es pot interposar recurs contenciós administratiu davant el Jutjat del Contenciós Administratiu de Barcelona, en el termini de dos mesos comptats des de l'endemà de la present notificació.

Contra la resolució expressa del recurs potestatiu de reposició es podrà interposar recurs contenciós

administratiu davant el Jutjat del Contenciós Administratiu de Barcelona, en el termini de dos mesos a comptar des del dia següent a la seva notificació.

Contra la desestimació tàcita del recurs potestatiu de reposició, que s'entendrà produïda un cop transcorregut un mes comptat des del dia següent al de la seva interposició sense que s'hagi notificat resolució expressa, es pot interposar recurs contenciós administratiu davant el Jutjat del Contenciós Administratiu de Barcelona, en el termini de sis mesos a comptar des del dia següent al que s'hagi produït la desestimació tàcita.

No obstant això, se'n pot interposar qualsevol altre recurs que es consideri convenient.

Us ho comunico als efectes oportuns.

Barcelona, 13 de desembre de 2005. El secretari general, Jordi Cases i Pallarès.

* * *

Exp. 06/011

El director-gerent de Parcs i Jardins de Barcelona, Institut Municipal, per delegacions aprovades per la presidenta de l'Institut Municipal de Parcs i Jardins l'1 de març de 2004, en data 21 de desembre de 2005, va adoptar la resolució següent:

“Declarar vàlid el concurs celebrat per tal de dur a terme la contractació del subministrament del vestuari d'estiu i d'hivern, per a l'any 2006, que necessita Parcs i Jardins de Barcelona, Institut Municipal, en els termes regulats a l'article 2 del plec de clàusules;

Adjudicar, mitjançant el procediment de concurs obert, el contracte de subministrament, a l'empresa Iturri, SA, pel preu de 118.786,06 euros (IVA inclòs);

Aplicar la despesa de 118.786,06 (IVA inclòs), amb càrrec a la consignació pressupostària que s'indica en el present document, condicionant aquesta autorització a l'aprovació del pressupost corresponent a l'exercici 2006, d'acord amb l'article 69.4 del text refós de la LCAP;

Disponer l'abonament de la esmentada quantitat a l'empresa adjudicatària amb la presentació prèvia de les factures cursades pel tràmit reglamentari;

Requerir l'empresa adjudicatària perquè dins del termini dels quinze dies següents en que rebí la notificació d'aquest decret, acredití haver constituït la garantia definitiva de 4.751,44, i perquè comparegui el seu legal representant el dia i hora que se li indiqui per tal de formalitzar el contracte i abonar les despeses relatives a la publicació dels anuncis corresponents en els diaris oficials.”

Barcelona, 21 de desembre de 2005. La secretària delegada, J. I. Martínez Legaz.

* * *

Exp. 06/013

El director-gerent de Parcs i Jardins de Barcelona, Institut Municipal, per delegacions aprovades per la presidenta de l'Institut Municipal de Parcs i Jardins l'1 de març de 2004, en data 21 de desembre de 2005, va adoptar la resolució següent:

“Declarar vàlid el concurs celebrat per tal de dur a terme la contractació del subministrament de calçat d'estiu i d'hivern, per a l'any 2006, que necessi-

ta Parcs i Jardins de Barcelona, Institut Municipal, en els termes regulats a l'article 2 del plec de clàusules;

Declarar exclosa de la licitació la plica presentada per l'empresa Sasatex, ESA, per no acomplir les mostres amb les característiques tècniques que requereix l'Institut;

Adjudicar, mitjançant el procediment de concurs obert, el contracte de subministrament, a l'empresa Comercial Gummi, SA, pel preu de 30.413,40 euros (IVA inclòs);

Aplicar la despesa de 30.413,40 euros (IVA inclòs), amb càrrec a la consignació pressupostària que s'indica en el present document, condicionant aquesta autorització a l'aprovació del pressupost correspo-

nent a l'exercici 2006, d'acord amb l'article 69.4 del text refós de la LCAP;

Disposar l'abonament de la esmentada quantitat a l'empresa adjudicatària amb la presentació prèvia de les factures cursades pel tràmit reglamentari;

Requerir l'empresa adjudicatària perquè dins del termini dels quinze dies següents en què rebí la notificació d'aquest decret, acrediti haver constituït la garantia definitiva de 1.216,54 euros, i perquè comparegui el seu legal representant el dia i hora que se li indiqui per tal de formalitzar el contracte i abonar les despeses relatives a la publicació dels anuncis corresponents en els diaris oficials."

Barcelona, 21 de desembre de 2005. La secretària delegada, J. I. Martínez Legaz.

PREU DE SUBSCRIPCIÓ:
Barcelona, anual 9,02 €
Número corrent 0,30 €

ADMINISTRACIÓ I SUBSCRIPCIÓ:
GASETA MUNICIPAL
Pl. Sant Miquel, s/n