

AYUNTAMIENTO DE BARCELONA

Estadística Municipal

Segundo trimestre de 1967

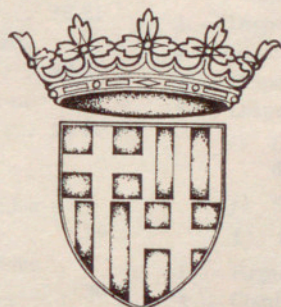

Suplemento a la *Gaceta Municipal*, n.º 12, de 1968

AYUNTAMIENTO DE BARCELONA

Estadística Municipal

Segundo trimestre de 1957



ÍNDICE DE MATERIAS

	Páginas		Páginas
I. — METEOROLOGÍA.....	5	IV. — ASISTENCIA SANITARIA Y BENEFICENCIA	
II. — DEMOGRAFÍA Y POBLACIÓN		a) Hospitales:	
a) Síntesis del trimestre.....	5	1. — Movimiento de hospitalizados.....	37
b) Movimiento de la Población:		2. — Enfermos ingresados en los Hospitales Clínico y Provincial y de la Sta. Cruz y S. Pablo, por naturaleza y vecindad.....	38
1. — Altas y bajas del Padrón:		3. — Fallecidos según sexo, edad y estado civil....	39
Por meses.....	6	4. — Ingresados según especialidades, por sexo.....	40
Por distritos.....	6	5. — Movimiento de traumáticos.....	41
2. — Nacidos por sexo y legitimidad (meses y distritos)	7	b) Casas de Maternidad y Expósitos:	
3. — Nacidos vivos según sexo, legitimidad y lugar de nacimiento, por meses.....	8-9	1. — Instituto de Puericultura y Maternología.....	41
4. — Nacidos vivos según sexo, legitimidad y lugar de nacimiento, por distritos.....	8-9	2. — Casa de Maternología.....	42
5. — Nacidos según edad de los padres.....	10	3. — Sección de Maternología del Hospital Clínico..	42
6. — Nacidos vivos según la naturaleza de los padres.	10	c) Sanatorios Antituberculosos.....	42
7. — Nacimientos en clínicas y otros establecimientos.	11	d) Asilos y Hospicios.....	43
8. — Matrimonios según naturaleza de los cónyuges.	11	e) Preventorios.....	43
9. — Matrimonios según edad y estado civil.....	12	f) Hogares de Pre-aprendizaje y Guarderías:	
10. — Defunciones según sexo y lugar de la defunción, por meses y distritos.....	13	1. — Movimiento de acogidos.....	44
11. — Defunciones por edades, según sexo y estado civil.	14	2. — Niños asistidos y servicios prestados en guarderías infantiles.....	44
12. — Defunciones por distritos, sexo y por naturaleza	14	g) Fundaciones benéficas particulares.....	44
13. — Defunciones según profesión, sexo y grupos de edad.....	15	h) Dispensarios:	
14. — Defunciones en clínicas y otros establecimientos.	15	1. — Servicios prestados en los Dispensarios municipales.	45
15. — Defunciones por edades y causas de muerte (nomenclatura intermedia).....	16-21	2. — Clasificación de los accidentes asistidos en los Distritos municipales.....	45
16. — Defunciones por distritos y causas de muerte (nomenclatura intermedia).....	22-27	3. — Dispensarios municipales de especialidades.....	46
17. — Defunciones menores de cinco años, según causas de muerte (nomenclatura abreviada)....	28-29	4. — Otros servicios de asistencia médica municipal.	46
c) Migración:		5. — Dispensarios de la Casa de Maternología.....	46
1. — Altas en el padrón de habitantes (excluidos nacimientos) por distritos.....	30	6. — Dispensarios de los Hospitales.....	46-47
2. — Bajas en el padrón de habitantes (excluidas defunciones) por distritos.....	30	i) Laboratorio de análisis clínicos del Instituto de Asistencia Médica municipal.....	47
3. — Inmigrantes según el número de personas que integran cada una de las instancias aprobadas.....	31	j) Servicio de ambulancias.....	48
4. — Inmigrantes, clasificados por región de procedencia, según profesión del solicitante.....	31	k) Otros Servicios de Beneficencia:	
5. — Inmigrantes, clasificados por provincia de procedencia, según estado civil, sexo y grupos de edad.....	32-33	1. — Represión de la mendicidad.....	48
6. — Emigrantes, según el número de personas que integran cada una de las instancias aprobadas.....	34	2. — Comisaría de Beneficencia.....	48-49
7. — Emigrantes, clasificados por región de destino, según sexo.....	34	3. — Albergue Nocturno Municipal.....	49
8. — Emigrantes, clasificados por región de destino, según profesión del solicitante.....	35	4. — Tarjetas de pobre expedidas por el Instituto Municipal de Estadística.....	50
9. — Migración interna (cambios de domicilio).....	35	5. — Suministro en los Establecimientos de Sanidad y Beneficencia.....	50-51
III. — HIGIENE Y SANIDAD		6. — Hogar Municipal de Ancianos.....	51
a) Veterinaria municipal:		V. — CONSUMO Y PRECIO	
1. — Reconocimientos.....	36	a) Abastos y varios productos:	
2. — Decomisos totales y su nosografía.....	36	1. — Ganado sacrificado en el Matadero.....	52
3. — Decomisos parciales.....	36	2. — Detalle, por especies de ganado y meses, del suministro total de carne.....	52
4. — Muestras recogidas.....	36	3. — Resumen del abastecimiento.....	53
5. — Control de leche.....	36	4. — Estado comparativo con el mismo trimestre del año 1965 respecto al abastecimiento de los artículos anteriormente reseñados.....	53
6. — Parque Zoológico.....	36	5. — Precios al detall de los principales artículos de consumo.....	54
b) Cementerios (enterramientos efectuados)....	37	b) Entradas y precios de otros productos:	
		1. — Entradas de carbones minerales.....	55
		2. — Consumo de gas y electricidad.....	55
		3. — Consumo de gas butano-propano.....	55
		4. — Consumo de agua.....	56
		5. — Mercado de flores: Precios al mayor (máximos y mínimos).....	56
		c) Índice del coste de la vida.....	56

VI. — INDUSTRIA Y COMERCIO

a) Apertura de Establecimientos:

- 1. — Licencias clasificadas por grupos, según mes... 57
- 2. — Licencias clasificadas por grupos, según distritos. 57

b) Registro Mercantil:

- 1. — Sociedades constituidas..... 58
- 2. — Sociedades modificadas (aumento de capital).. 58
- 3. — Sociedades modificadas (reducción de capital).. 58
- 4. — Sociedades disueltas..... 58

VII. — TRABAJO, PREVISIÓN Y ACCIÓN SOCIAL

a) Actividad laboral:

- 1. — Demandas, altas, bajas y colocaciones por grupos de actividades laborales..... 59-64

b) Previsión y Acción Social:

- Afiliación y prestaciones en los seguros sociales. 65

VIII. — TRÁFICO Y TRANSPORTE

a) Navegación marítima:

- 1. — Buques entrados..... 66
- 2. — Mercancías..... 67

b) Navegación aérea..... 68

c) Ferrocarriles:

- 1. — Red Nacional de los Ferrocarriles Españoles... 69
- 2. — Ferrocarriles de Cataluña..... 69
- 3. — Ferrocarriles Catalanes..... 70
- 4. — Estado comparativo con el mismo trimestre de 1966, respecto al movimiento de viajeros y mercancías en el total de líneas ferroviarias. 70

d) Transportes urbanos:

- 1. — Subterráneos..... 71
- 2. — Superficie..... 71
- 3. — Funiculares..... 72
- 4. — Taxímetros..... 72

e) Movimiento de viajeros:

- 1. — Capacidad y movimiento de los alojamientos hoteleros..... 73
- 2. — Viajeros que pernoctaron en los alojamientos hoteleros, según su nacionalidad..... 73
- 3. — Llegados por vía marítima..... 74

f) Accidentes de circulación:

- 1. — Accidentes de circulación (con daño en las personas), según vehículos participantes..... 75
- 2. — Muertos y heridos en accidentes de circulación, según los vehículos que intervinieron..... 76
- 3. — Muertos y heridos, según hora y día de la semana..... 77
- 4. — Muertos y heridos, según edad, sexo y condición..... 78

IX. — CONSTRUCCIÓN

- 1. — Viviendas de protección Estatal..... 79
- 2. — Total de viviendas..... 79

X. — AHORROS Y FINANZAS

a) Cajas de ahorro:

- 1. — Caja de Ahorros y Monte de Piedad... 80
- 2. — Caja de Pensiones para la Vejez y de Ahorros.. 80
- 3. — Caja de Ahorros de la Diputación Provincial.. 80
- 4. — Caja Postal de Ahorros..... 80
- 5. — Caja de Ahorros «Sagrada Familia»..... 81

b) Efectos protestados y compensación bancaria:

- 1. — Efectos protestados..... 81
- 2. — Operaciones de la Cámara de Compensación Bancaria..... 81

c) Bolsa:

- 1. — Contratación mobiliaria en la Bolsa..... 81
- 2. — Cotización de los principales valores en Bolsa. 82-84

d) Recaudación tributaria:

- 1. — Recaudación líquida total (Estado y Municipio). 85
- 2. — Cantidades ingresadas en la Delegación de Hacienda por los principales conceptos tributarios..... 85

XI. — INSTRUCCIÓN Y CULTURA

- a) Bibliotecas..... 86**
- b) Museos..... 87**
- c) Radiodifusión..... 88**

XII. — JUSTICIA

- 1. — Asuntos repartidos en los Juzgados de 1.ª Instancia e Instrucción..... 89

XIII. — OTRAS ESTADÍSTICAS

a) Comunicaciones:

- 1. — Correspondencia nacida..... 90
- 2. — Correspondencia distribuida..... 90
- 3. — Correspondencia en tránsito..... 90
- 4. — Giro postal..... 90
- 5. — Telegramas..... 91
- 6. — Giro Telegráfico..... 91
- 7. — Teléfonos..... 91

b) Cuerpo de bomberos

(Servicios de urgencia prestados):

- 1. — Número..... 92
- 2. — Causas y días de la semana..... 92
- 3. — Distritos..... 92
- 4. — Lugar y duración..... 93
- 5. — Horas de la prestación..... 93

c) Cambios de domicilio:

- 1. — Licencias expedidas en el Instituto Municipal de Estadística..... 94
- 2. — Licencias expedidas por días y meses..... 94
- 3. — Traslados por distritos y cuantía de los alquileres..... 94

d) Registro General de Secretaría

(Movimiento de documentos):

- 1. — Entradas..... 95
- 2. — Salidas..... 95
- 3. — Devoluciones por señas equivocadas y otras causas..... 96

ESTADÍSTICA MUNICIPAL

Segundo trimestre de 1967

I. — METEOROLOGÍA

Observatorio de Barcelona - Travesera de Dalt, 110

Longitud 2° 9' E. Greenwich
 Latitud. 41° 24 N.
 Altitud. 95 m.

	PRESIÓN A 95 m.			TEMPERATURA			HUMEDAD		VIENTO			LLUVIA			NUBOSIDAD			INSOLACIÓN		
	Media mm.	Máxima mm.	Mínima mm.	Media °C	Máxima °C	Mínima °C	Media %	Tensión media mm.	Dirección dominante	corrido oed. n. día	Máxima Km. hora	Tota lmm.	Días de lluvia	Días de nieve	Días despejados	Días nubosos	Días cubiertos	Horas	Minutos	
Abril..	1.ª década.	752,1	761	741	12,3	18,2	6,2	62	7	SW-NW	171	54	1	1	2	6	2	67	21	
	2.ª década.	750,7	753,8	747,6	16,1	24	8	58	8,1	NE	194	53,3	6,7	2	—	5	3	60	36	
	3.ª década.	752,8	757,2	745,5	14,2	20,4	8,1	61	7,5	SW-NW	185	51,8	53,7	2	—	8	2	71	24	
Mayo...	1.ª década.	752,1	758,9	745,9	15,4	21,5	8,5	66	9	S	161	46,8	24,1	2	—	8	2	73	30	
	2.ª década.	750,8	759	744,7	17,1	23,8	11,8	68	10,2	NE-SW-NW	169	61,2	7,5	2	—	6	4	69	36	
	3.ª década.	754,4	758,2	749,5	19,1	28,2	13	59	10,2	S	190	42,8	—	—	1	9	1	108	42	
Junio..	1.ª década.	755,3	759,6	749,3	19,4	25	13,2	71	10,5	NE	201	59	60,4	3	—	2	6	2	67	48
	2.ª década.	754,3	756,5	753	19,3	25,2	13,9	59	10,4	NE	157	46,4	—	—	1	8	1	84	42	
	3.ª década.	757	759,6	752,9	22,3	28,6	16,8	60	12,8	S	141	36	—	—	4	5	1	102	18	

II. — DEMOGRAFÍA

a) SÍNTESIS DEL TRIMESTRE

Población en 31 de diciembre de 1966: Varones, 804.246; Mujeres, 892.856; Total, 1.697.102.

	Abril	Mayo	Junio	Totales
Nacidos vivos	3.617	3.891	3.748	11.256
Matrimonios	871	1.207	909	2.987
Defunciones	1.266	1.183	1.104	3.553
Nacidos muertos	87	107	90	284
Fallecidos de menos de un año . .	72	68	57	197

Nacidos vivos

	Números absolutos	Porcentajes
Varones	5.793	51,47
Mujeres	5.463	48,53
En el domicilio..	267	2,37
En nosocomios..	10.989	97,63

Defunciones

	Números absolutos	Porcentajes	Números absolutos	Porcentajes	
Varones	1.784	50,21	De menos de 1 año.	197	5,54
Mujeres	1.769	49,79	De 1 a 4 años	27	0,76
En el domicilio..	2.510	70,64	De 5 y más años . .	3.329	93,70
En nosocomios..	1.043	29,36			

Media diaria por meses

	Totales	Promedio diario		Totales	Promedio diario		Totales	Promedio diario
Nacimientos..	Abril... 3.617	120,57	Defunciones..	Abril... 1.266	42,20	Matrimonios..	Abril... 871	29,03
	Mayo... 3.891	125,52		Mayo... 1.183	38,16		Mayo... 1.207	38,94
	Junio... 3.748	124,93		Junio... 1.104	36,80		Junio... 909	30,30

Cifras relativas por 1.000 habitantes referidas al año*

Natalidad	Abril	18,38	Mortalidad	Abril	8,50	Nupcialidad	Abril	6,20
	Mayo	18,95		Mayo	7,52		Mayo	8,29
	Junio	19		Junio	7,16		Junio	6,44

* Para referir al año los coeficientes demográficos mensuales se han multiplicado por el cociente que resulta de dividir 365 por el número de días del mes. Su cálculo se ha verificado excluyendo los hechos transeúntes.

b) MOVIMIENTO DE LA POBLACION
1. — Altas y bajas en el Padrón de habitantes, por meses y distritos

Por meses

MES Y DISTRITO	POBLACION DE HECHO A 1.º DE MES			MOVIMIENTO NATURAL			MOVIMIENTO MIGRATORIO						Aumento de población en el mes	POBLACION DE HECHO A FIN DE MES		
	Varones	Mujeres	TOTAL	Nacidos vivos	Fallecidos	Crecimiento vegetativo	INMIGRANTES		EMIGRANTES		Crecimiento migratorio	Inclusiones por omisión		Varones	Mujeres	TOTAL
							Por cambio de municipio	Por cambio de distrito	Por cambio de municipio	Por cambio de distrito						
Enero.....	804.246	892.856	1.697.102	2.443	1.575	868	2.891	342	1.323	342	1.568	787	806.092	894.233	1.700.325	
Febrero.....	806.092	894.233	1.700.325	2.501	1.396	1.105	2.683	640	1.228	640	1.455	2.366	808.719	896.532	1.705.251	
Marzo.....	808.719	896.532	1.705.251	2.718	1.289	1.429	2.425	541	1.016	541	1.409	753	810.695	898.147	1.708.842	
1.º trimestre..	804.246	892.856	1.697.102	7.662	4.260	3.402	7.999	1.523	3.567	1.523	4.432	3.906	810.695	898.147	1.708.842	
Abril.....	810.695	898.147	1.708.842	2.582	1.194	1.388	2.491	519	1.101	519	1.390	2.194	813.376	900.438	1.713.814	
Mayo.....	813.376	900.438	1.713.814	2.758	1.094	1.664	2.051	480	894	480	1.157	781	815.326	902.090	1.717.416	
Junio.....	815.326	902.090	1.717.416	2.682	1.011	1.671	1.991	412	1.109	412	882	1.451	817.412	904.008	1.721.420	
2.º trimestre..	810.695	898.147	1.708.842	8.022	3.299	4.723	6.533	1.411	3.104	1.411	3.429	4.426	817.412	904.008	1.721.420	
Julio.....																
Agosto.....																
Septiembre...																
3.º trimestre..																
Octubre.....																
Noviembre...																
Diciembre...																
4.º trimestre..																
I.....	43.897	48.374	92.271	339	208	131	291	31	173	119	30	229	44.098	48.563	92.661	
II.....	65.920	71.644	137.564	559	279	280	465	154	256	144	219	319	66.356	72.026	138.382	
III.....	59.176	74.236	133.412	628	229	399	205	39	113	69	62	224	59.535	74.562	134.097	
IV.....	48.653	59.776	108.429	324	272	52	235	46	153	99	29	222	48.851	59.881	108.732	
V.....	43.176	46.505	89.681	287	203	84	270	24	117	65	112	236	43.424	46.689	90.113	
VI.....	43.276	51.278	94.554	337	228	109	240	73	153	80	80	255	43.534	51.464	94.998	
VII.....	58.484	61.847	120.331	500	249	251	429	61	296	99	95	250	58.813	62.114	120.927	
VIII.....	74.708	86.659	161.367	808	328	480	472	73	161	147	237	366	75.296	87.154	162.450	
IX.....	151.461	155.651	307.112	1.779	442	1.337	1.752	327	647	227	1.205	927	153.324	157.257	310.581	
X.....	76.109	79.851	155.960	796	274	522	885	369	610	155	489	499	76.916	80.554	157.470	
XI.....	43.501	52.408	95.909	444	181	263	214	69	135	59	89	245	43.812	52.694	96.506	
XII.....	102.334	109.918	212.252	1.221	406	815	1.075	145	290	148	782	654	103.453	111.050	214.503	
Totales....	810.695	898.147	1.708.842	8.022	3.299	4.723	6.533	1.411	3.104	1.411	3.429	4.426	817.412	904.008	1.721.420	

2. — Nacidos vivos y nacidos muertos según sexo y legitimidad por meses y distritos *

MES Y DISTRITO	NACIDOS VIVOS				NACIDOS MUERTOS				Total de nacidos vivos y nacidos muertos	Nacidos muertos por 100 nacidos vivos	NACIDOS VIVOS				NACIDOS MUERTOS										
	LEGÍTIMOS		ILEGÍTIMOS		LEGÍTIMOS		ILEGÍTIMOS				LEGÍTIMOS		ILEGÍTIMOS		LEGÍTIMOS		ILEGÍTIMOS								
	V.	M.	Total	V. por 100 M.	V.	M.	Total	V. por 100 M.			V.	M.	Total	V.	M.	Total	V.	M.	Total	Total general					
Enero.....	1.294	1.149	2.443	112,6	32	23	55	139,1	2.498	2,25	1.281	1.137	2.418	13	12	25	30	22	52	2.443	2	1	3	55	
Febrero.....	1.313	1.188	2.501	110,5	25	15	40	166,7	2.541	1,60	1.303	1.171	2.474	10	17	27	24	15	39	2.501	1	—	1	40	
Marzo.....	1.405	1.313	2.718	107	28	29	57	96,6	2.775	2,10	1.383	1.300	2.683	22	13	35	28	28	56	2.718	—	1	1	57	
1.º trimestre..	4.012	3.650	7.662	109,9	85	67	152	126,9	7.814	1,98	3.967	3.608	7.575	45	42	87	82	65	147	7.662	3	2	5	152	
Abril.....	1.351	1.231	2.582	109,7	24	33	57	72,7	2.639	2,21	1.338	1.215	2.553	13	16	29	24	33	57	2.582	—	—	—	57	
Mayo.....	1.402	1.356	2.758	103,4	37	24	61	154,2	2.819	2,21	1.391	1.342	2.733	11	14	25	35	23	58	2.758	2	1	3	61	
Junio.....	1.348	1.334	2.682	101	37	23	60	160,9	2.742	2,24	1.330	1.314	2.644	18	20	38	36	22	58	2.682	1	1	2	60	
2.º trimestre.	4.101	3.921	8.022	104,6	98	80	178	122,5	8.200	2,22	4.059	3.871	7.930	42	50	92	95	78	173	8.022	3	2	5	178	
Julio.....																									
Agosto.....																									
Septiembre..																									
3.º trimestre.																									
Octubre.....																									
Noviembre...																									
Diciembre...																									
4.º trimestre.																									
I.....	156	183	339	85,2	2	5	7	40	346	2,06	151	177	328	5	6	11	151	100	177	328	2	—	—	7	339
II.....	297	262	559	113,4	5	3	8	166,7	567	1,43	294	258	552	3	4	7	294	100	258	552	5	—	—	8	559
III.....	316	312	628	101,3	3	5	8	60	636	1,27	313	310	623	3	2	5	313	100	310	623	3	—	—	8	628
IV.....	167	157	324	106,4	5	5	10	500	330	1,85	166	154	320	1	3	4	166	100	154	320	5	—	—	6	324
V.....	146	141	287	103,5	5	5	10	100	297	3,48	143	137	280	3	4	7	143	100	137	280	4	1	2	10	287
VI.....	168	169	337	99,4	4	4	8	100	345	2,37	165	166	331	3	3	6	165	100	166	331	4	—	—	8	337
VII.....	252	248	500	101,6	7	3	10	233,3	510	2	251	247	498	1	2	3	251	100	247	498	7	—	—	10	500
VIII.....	396	412	808	96,1	10	6	16	166,7	824	1,98	394	410	804	2	2	4	394	100	410	804	10	—	—	16	808
IX.....	947	832	1.779	113,8	21	17	38	123,5	1.817	2,14	944	830	1.774	3	2	5	944	100	830	1.774	21	—	—	38	1.779
X.....	408	388	796	105,2	19	10	29	190	825	3,64	408	388	796	—	—	—	408	100	388	796	19	—	—	29	796
XI.....	229	215	444	106,5	7	9	16	77,8	460	3,60	216	196	412	13	19	32	216	100	196	412	6	1	2	16	444
XII.....	619	602	1.221	102,8	10	12	22	83,3	1.243	1,80	614	598	1.212	5	4	9	614	100	598	1.212	9	—	—	22	1.221
Total.....	4.101	3.921	8.022	104,6	98	80	178	122,5	8.200	2,22	4.059	3.871	7.930	42	50	92	95	78	173	8.022	3	2	5	178	

* Excluidos los hechos transeúntes.

II. — DEMOGRAFÍA.

5. — Nacidos vivos según la edad de los padres

EDAD DEL PADRE	EDAD DE LA MADRE										TOTALES
	Menos de 15 años	15 a 19	20 a 24	25 a 29	30 a 34	35 a 39	40 a 44	45 a 49	De 50 y más años	No consta	
Menos de 20 años.....	—	18	11	—	1	—	—	—	—	—	30
De 20 a 24 años.....	—	76	397	88	19	4	—	1	—	3	588
De 25 a 29 años.....	—	72	1.647	1.616	218	36	7	—	1	21	3.618
De 30 a 34 años.....	—	21	568	1.496	1.321	187	19	4	—	24	3.640
De 35 a 39 años.....	—	3	100	336	887	616	69	1	—	15	2.027
De 40 a 44 años.....	—	1	16	51	187	357	178	11	—	7	808
De 45 a 49 años.....	—	—	4	8	34	73	84	10	—	2	215
De 50 y más años.....	—	—	2	2	11	20	29	14	—	2	80
No consta.....	1	2	7	20	6	5	3	—	—	29	73
Ilegítimos.....	—	13	30	25	21	20	5	—	—	63	177
Totales.....	1	206	2.782	3.642	2.705	1.318	394	41	1	166	11.256

6. — Nacidos vivos según la naturaleza de los padres

NATURALEZA DEL PADRE	NATURALEZA DE LA MADRE																TOTALES					
	Barcelona		Resto de Cataluña	Andalucía	Aragón	Asturias	Balears	Canarias	Castilla la Nueva	Castilla la Vieja	Extremadura	Galicia	León	Murcia	Navarra	Valencia		Vascongadas	Zonas africanas	Extranjeras	No consta	
Capital	Provincia																					
Barcelona {	2.286	127	138	309	118	13	9	12	94	60	36	32	39	62	15	78	13	3	73	173	3.690	
Capital.....	138	109	15	26	13	—	1	—	5	2	1	—	1	4	—	8	1	—	7	27	358	
Provincia....	166	19	95	25	9	—	2	1	13	7	4	3	3	2	4	7	1	—	8	13	382	
Resto de Cataluña.....	292	30	27	1.493	40	2	3	7	50	42	35	28	21	35	3	22	4	2	12	94	2.242	
Andalucía.....	111	6	14	44	138	4	—	1	22	13	1	8	11	8	2	7	—	—	5	18	413	
Aragón.....	8	—	—	3	2	7	—	—	3	1	1	4	1	1	—	1	—	—	1	—	33	
Asturias.....	7	2	3	3	—	—	7	1	3	1	—	2	—	—	—	—	—	—	—	2	31	
Balears.....	6	—	1	2	—	—	—	5	—	—	—	—	—	—	—	—	—	—	2	1	17	
Canarias.....	94	7	22	53	13	3	2	2	142	12	13	4	10	11	—	13	—	3	9	25	438	
Castilla la Nueva.....	53	2	4	24	10	1	3	—	17	100	6	10	8	7	1	5	3	—	3	9	266	
Castilla la Vieja.....	23	1	6	32	5	—	—	—	15	2	158	7	5	3	—	3	—	1	2	10	273	
Extremadura.....	23	3	3	19	4	1	—	1	8	6	1	129	8	2	2	3	—	1	—	12	226	
Galicia.....	38	3	3	21	6	—	1	1	6	13	4	3	59	2	2	2	—	—	—	9	173	
León.....	72	12	7	62	8	—	—	—	10	6	8	4	5	105	—	7	1	1	2	12	322	
Murcia.....	9	1	—	3	—	—	—	—	1	3	1	—	2	1	8	—	—	1	—	1	31	
Navarra.....	73	6	10	26	11	2	—	—	9	2	4	4	5	6	2	52	2	—	4	10	228	
Valencia.....	17	—	2	2	1	—	—	—	—	3	—	—	1	1	—	3	4	—	1	2	37	
Vascongadas.....	9	—	1	11	—	—	—	—	—	—	—	2	—	—	—	—	—	2	—	3	28	
Plazas y Prov. africanas.....	49	5	7	21	3	—	—	—	2	—	2	3	5	2	—	2	1	—	39	5	146	
Extranjeros.....	207	40	25	151	24	1	—	2	33	12	12	13	12	25	4	10	4	1	13	1.156	1.745	
No consta.....	19	3	8	35	5	2	—	1	8	2	2	8	7	3	1	2	—	—	1	70	177	
Ilegítimos.....	Totales.....	3.700	376	391	2.365	410	36	28	34	441	287	289	264	203	280	44	224	35	15	182	1.652	11.256

7. — Nacimientos en Clínicas y otros establecimientos

Distrito de la Clínica o establecimiento	DISTRITO DEL DOMICILIO DEL NACIDO																								Transeúntes		TOTALES		
	I		II		III		IV		V		VI		VII		VIII		IX		X		XI		XII		V.	M.	V.	M.	General
	V.	M.	V.	M.	V.	M.	V.	M.	V.	M.	V.	M.	V.	M.	V.	M.	V.	M.	V.	M.	V.	M.	V.	M.					
I.....	—	3	—	2	—	1	1	1	—	1	—	—	—	—	2	2	1	1	—	—	—	—	1	1	1	1	8	12	20
II.....	—	—	—	—	—	1	—	—	—	—	—	—	—	—	1	1	1	—	—	—	—	—	1	1	1	1	3	4	7
III.....	27	30	57	51	166	142	43	41	15	20	58	52	52	57	108	103	91	76	40	53	98	69	112	96	122	148	989	938	1.927
IV.....	9	21	18	23	29	22	25	25	8	4	21	21	19	17	46	37	33	33	23	20	29	26	45	40	46	57	351	346	697
V.....	1	1	1	1	—	2	—	1	—	1	—	—	—	—	1	—	1	1	1	—	—	1	2	—	—	1	7	9	16
VI.....	5	11	27	17	3	4	10	3	8	13	8	11	13	14	10	7	25	27	14	15	4	6	13	14	44	39	184	181	365
VII.....	—	—	—	1	—	—	1	1	1	1	—	2	1	2	3	—	2	1	2	2	2	—	1	2	3	1	13	14	27
VIII.....	12	12	20	23	36	51	22	15	9	12	22	24	36	31	74	70	83	79	44	31	32	33	70	83	109	78	569	542	1.111
IX.....	1	2	7	4	2	6	3	2	1	4	10	—	1	2	6	8	98	87	26	25	—	1	16	14	33	21	204	176	380
X.....	—	—	—	—	—	—	—	—	—	—	—	1	—	—	—	—	1	2	2	—	—	—	—	—	1	1	3	5	8
XI.....	22	18	34	20	27	24	11	13	27	16	5	11	19	28	24	13	50	36	34	21	27	42	24	29	295	254	599	525	1.124
XII.....	74	80	121	113	46	56	49	48	67	65	34	39	98	92	117	151	528	456	204	201	31	36	317	307	1.037	940	2.723	2.584	5.307
Totales.	151	178	285	255	309	309	164	150	137	136	160	159	240	242	388	395	912	800	390	370	223	214	602	586	1.692	1542	5.653	5.336	10.989
		329		540		618		314		273		319		482		783		1.712		760		437		1.188		3.234		10.989	

8. — Matrimonios según la naturaleza de los cónyuges

NATURALEZA DEL ESPOSO	NATURALEZA DE LA ESPOSA																TOTALES				
	Barcelona		Resto de Cataluña	Andalucía	Aragón	Asturias	Balears	Canarias	Castilla la Nueva	Castilla la Vieja	Extremadura	Galicia	León	Murcia	Navarra	Valencia		Vascongadas	Zonas africanas	Extranjeras	No constan
	Capital	Provincia																			
Barcelona {	790	27	48	109	44	4	2	2	24	35	14	28	23	16	6	22	7	2	21	4	1.228
Capital.....	790	27	48	109	44	4	2	2	24	35	14	28	23	16	6	22	7	2	21	4	1.228
Provincia...	76	26	7	15	9	—	—	—	3	1	1	2	5	1	—	2	2	—	2	1	153
Resto de Cataluña.....	65	8	20	15	7	1	—	1	1	3	1	10	3	1	1	3	—	—	3	—	143
Andalucía.....	163	5	17	208	19	2	1	—	19	21	13	18	20	12	1	6	2	—	8	4	539
Aragón.....	50	1	7	21	32	1	1	—	6	5	1	6	7	—	—	4	1	—	2	—	145
Asturias.....	6	1	—	6	—	1	—	—	—	—	—	2	—	—	—	—	—	—	—	—	17
Balears.....	1	1	—	4	—	—	—	—	—	1	1	—	—	—	—	—	—	1	—	—	9
Canarias.....	7	—	—	2	—	—	—	—	—	2	—	—	2	—	—	—	—	—	1	—	15
Castilla la Nueva.....	50	1	3	18	5	1	—	—	22	7	4	11	8	4	1	3	1	—	2	—	141
Castilla la Vieja.....	34	1	—	16	4	—	—	—	8	17	6	13	8	3	—	2	—	—	1	—	113
Extremadura.....	12	1	3	11	2	—	1	1	4	3	15	6	3	2	—	1	1	—	—	—	66
Galicia.....	20	—	—	11	3	3	—	1	3	1	3	39	5	1	—	1	—	—	—	—	91
León.....	21	1	5	7	5	2	—	—	3	2	3	6	12	2	—	2	—	—	—	—	71
Murcia.....	23	2	4	7	3	—	—	—	4	5	1	—	7	11	—	3	—	—	1	—	71
Navarra.....	3	1	—	1	—	—	—	—	1	—	—	1	1	—	1	—	—	—	—	—	9
Valencia.....	26	1	3	8	3	—	—	—	—	4	1	4	3	5	—	6	—	—	—	—	64
Vascongadas.....	7	—	—	1	—	—	—	—	—	3	—	—	1	—	—	—	—	—	—	—	12
Plazas y Prov. africanas.	—	2	—	—	—	—	—	—	1	1	—	—	—	1	—	—	—	—	1	—	6
Extranjeros.....	36	2	5	8	3	—	1	—	3	—	1	—	3	2	—	2	—	—	5	—	71
No consta.....	8	1	—	1	2	—	—	—	—	—	1	2	—	1	—	—	—	—	1	6	23
Totales.....	1.398	82	122	469	141	15	6	5	102	111	66	148	112	62	10	57	15	4	47	15	2.987

9. — Matrimonios según la edad y estado civil

EDAD Y ESTADO CIVIL DEL MARIDO		EDAD Y ESTADO CIVIL DE LA MUJER																														
		SOLTERAS								VIUDAS								TOTALES														
		Menos de 20 años	De 20 a 25	De 26 a 30	De 31 a 35	De 36 a 40	De 41 a 50	De 51 a 60	Más de 60	No consta	TOTALES	Menos de 20 años	De 20 a 25	De 26 a 30	De 31 a 35	De 36 a 40	De 41 a 50	De 51 a 60	Más de 60	No consta	TOTALES	Menos de 20 años	De 20 a 25	De 26 a 30	De 31 a 35	De 36 a 40	De 41 a 50	De 51 a 60	Más de 60	No consta	TOTALES	
SOLTEROS	Menos de 20 años	25	14	—	2	—	—	—	—	41	—	—	—	—	—	—	—	—	—	—	—	25	14	—	2	—	—	—	—	41		
	De 20 a 25.....	105	874	115	10	3	—	—	4	1111	—	—	2	—	—	—	—	—	—	—	—	2	105	874	117	10	3	—	—	4	1113	
	De 26 a 30.....	67	691	264	56	20	7	—	8	1113	—	—	—	—	—	—	—	—	—	—	—	67	691	264	56	20	7	—	—	8	1113	
	De 31 a 35.....	11	109	110	65	28	9	—	—	332	—	—	—	—	—	—	—	—	—	—	—	1	11	109	110	65	28	10	—	—	333	
	De 36 a 40.....	1	24	43	39	30	20	—	—	157	—	—	—	—	—	1	—	—	—	—	—	1	1	24	43	39	30	20	—	—	157	
	De 41 a 50.....	—	7	6	10	26	35	1	—	85	—	—	—	1	1	2	1	—	—	—	—	5	—	7	6	11	27	37	2	—	90	
	De 51 a 60.....	—	1	—	4	—	10	11	2	28	—	—	—	1	1	1	1	3	1	—	—	7	—	1	—	4	1	11	12	5	1	35
	De más de 60..	—	—	—	—	—	2	9	2	13	—	—	—	—	—	—	—	—	—	—	—	—	—	—	—	—	—	2	9	2	—	13
No consta.....	1	4	—	—	—	—	—	2	7	—	—	—	—	—	—	—	—	—	—	—	—	—	—	—	—	—	—	—	2	—	7	
Totales...	210	1724	538	186	107	83	21	4	14	2887	—	—	2	1	2	4	2	3	1	15	210	1724	540	187	109	87	23	7	15	2902		
VIUDOS	Menos de 20 años	—	—	—	—	—	—	—	—	—	—	—	—	—	—	—	—	—	—	—	—	—	—	—	—	—	—	—	—	—	—	—
	De 20 a 25.....	—	—	—	—	—	—	—	—	—	—	—	—	—	—	—	—	—	—	—	—	—	—	—	—	—	—	—	—	—	—	—
	De 26 a 30.....	—	—	—	—	—	—	—	—	—	—	—	—	—	—	—	—	—	—	—	—	—	—	—	—	—	—	—	—	—	—	—
	De 31 a 35.....	—	3	—	1	—	—	—	—	4	—	—	—	—	—	—	—	—	—	—	—	—	3	—	1	—	—	—	—	—	—	4
	De 36 a 40.....	—	—	1	2	2	—	—	—	5	—	—	—	—	—	—	—	—	—	—	—	—	1	1	2	2	—	—	—	—	—	5
	De 41 a 50.....	—	1	1	2	—	5	—	—	9	—	—	1	1	1	1	—	—	—	—	—	4	—	1	1	3	1	6	1	—	—	13
	De 51 a 60.....	—	—	3	2	2	12	8	1	28	—	—	—	—	—	—	—	—	—	—	—	5	—	3	2	2	12	12	2	—	—	33
	De más de 60..	—	—	1	—	1	5	7	4	18	—	—	—	—	—	—	—	—	—	—	—	—	—	1	—	1	7	10	9	—	—	28
No consta.....	—	—	—	—	—	1	1	—	2	—	—	—	—	—	—	—	—	—	—	—	—	—	—	—	—	—	1	1	—	—	2	
Totales...	—	4	6	7	5	23	16	5	66	—	—	1	1	3	8	6	—	—	—	19	—	4	6	8	6	26	24	11	—	85		
TOTALES	Menos de 20 años	25	14	—	2	—	—	—	—	41	—	—	—	—	—	—	—	—	—	—	—	25	14	—	2	—	—	—	—	—	—	41
	De 20 a 25.....	105	874	115	10	3	—	—	4	1111	—	—	2	—	—	—	—	—	—	—	—	2	105	874	117	10	3	—	—	4	1113	
	De 26 a 30.....	67	691	264	56	20	7	—	8	1113	—	—	—	—	—	—	—	—	—	—	—	67	691	264	56	20	7	—	—	8	1113	
	De 31 a 35.....	11	112	110	66	28	9	—	—	336	—	—	—	—	—	1	—	—	—	—	—	1	11	112	110	66	28	10	—	—	337	
	De 36 a 40.....	1	24	44	41	32	20	—	—	162	—	—	—	—	—	—	—	—	—	—	—	1	1	24	44	41	32	20	—	—	162	
	De 41 a 50.....	—	8	7	12	26	40	1	—	94	—	—	—	2	2	3	2	—	—	—	—	9	—	8	7	14	28	43	3	—	—	103
	De 51 a 60.....	—	1	3	6	2	22	19	3	56	—	—	—	1	1	5	4	1	—	—	—	12	—	1	3	6	3	23	24	7	1	68
	De más de 60..	—	—	1	—	1	7	16	6	31	—	—	—	—	—	—	—	—	—	—	—	—	—	—	1	—	1	9	19	11	—	41
No consta.....	1	4	—	—	—	1	1	—	2	—	—	—	—	—	—	—	—	—	—	—	—	—	—	—	—	—	1	1	—	—	2	
Totales...	210	1728	544	193	112	106	37	9	14	2953	—	—	2	2	3	7	10	9	1	34	210	1728	546	195	115	113	47	18	15	2987		



10. — Defunciones según sexo y lugar, por meses y distritos

MES Y DISTRITO	FALLECIDOS EN NOSOCOMIOS												EN TOTAL			CON EXCLUSIÓN DE LOS HECHOS -TRANSEÚNTES						
	FALLECIDOS EN DOMICILIO PROPIO						CON RESIDENCIA						V.	M.	Total	V.	M.	Total				
	HABITUAL			ACCIDENTAL			V.	M.	Total	V.	M.	Total										
	En domicilio particular		En asilos	En cuarteles		En prisiones							V.	M.	Total							
	V.	M.	Total	V.	M.	Total	V.	M.	Total	V.	M.	Total				V.	M.	Total				
Enero.....	580	651	1.231	28	15	43	—	—	—	—	—	54	35	89	242	191	433	822	768	807	1.575	
Febrero.....	498	602	1.100	7	5	12	—	—	—	—	—	37	23	60	189	167	356	687	650	746	1.396	
Marzo.....	487	495	982	14	2	16	—	—	—	—	—	43	31	74	212	169	381	699	656	633	1.289	
1.º trimestre...	1.565	1.748	3.313	49	22	71	—	—	—	—	—	134	89	223	643	527	1.170	2.208	2.074	2.186	4.260	
Abril.....	440	472	912	5	16	21	—	—	—	—	—	38	34	72	182	172	354	622	584	610	1.194	
Mayo.....	386	454	840	6	4	10	—	—	—	—	—	62	27	89	191	152	343	577	515	579	1.094	
Junio.....	376	382	758	8	5	13	—	—	—	—	—	61	32	93	209	137	346	585	524	487	1.011	
2.º trimestre...	1.202	1.308	2.510	19	25	44	—	—	—	—	—	161	93	254	582	461	1.043	1.784	1.623	1.676	3.299	
Julio.....																						
Agosto.....																						
Septiembre....																						
3.º trimestre...																						
Octubre.....																						
Noviembre....																						
Diciembre....																						
4.º trimestre...																						
I.....	69	69	138	5	11	16	—	—	—	—	—	11	7	18	44	44	88	113	102	106	208	
II.....	107	113	220	—	—	—	—	—	—	—	—	2	—	2	33	28	61	140	138	141	279	
III.....	86	101	187	1	—	1	—	—	—	—	—	5	2	7	26	23	49	112	107	122	229	
IV.....	92	121	213	3	3	6	—	—	—	—	—	1	1	2	28	33	61	120	119	153	272	
V.....	75	70	145	—	—	—	—	—	—	—	—	4	—	4	30	32	62	105	101	102	203	
VI.....	74	109	183	—	—	—	—	—	—	—	—	1	—	1	21	25	46	95	94	134	228	
VII.....	103	101	204	—	—	—	—	—	—	—	—	1	—	1	22	24	46	125	124	125	249	
VIII.....	124	136	260	—	—	—	—	—	—	—	—	8	3	11	37	42	79	161	153	175	328	
IX.....	159	172	331	—	—	—	—	—	—	—	—	4	1	5	74	42	116	233	229	213	442	
X.....	96	109	205	—	—	—	—	—	—	—	—	—	—	—	69	26	95	139	139	135	274	
XI.....	71	66	137	—	—	—	—	—	—	—	—	—	—	—	43	67	120	138	119	257	406	
XII.....	146	141	287	10	6	16	—	—	—	—	—	81	46	127	157	89	246	303	222	184	484	
Total 2.º trim..	1.202	1.308	2.510	19	25	44	—	—	—	—	—	161	93	254	582	461	1.043	1.784	1.623	1.676	3.299	

11. — Defunciones según la edad, sexo y estado civil

E D A D E S	V A R O N E S					M U J E R E S					T O T A L E S G E N E - R A L E S
	Solteros	Casados	Viudos	No consta	TOTALES	Solteras	Casadas	Viudas	No consta	TOTALES	
Menos de 1 año	114	—	—	—	114	83	—	—	—	83	197
De 1 a 4	11	—	—	—	11	16	—	—	—	16	27
De 5 a 9	9	—	—	—	9	3	—	—	—	3	12
De 10 a 14	13	—	—	—	13	7	—	—	—	7	20
De 15 a 19	15	—	—	—	15	7	1	—	—	8	23
De 20 a 24	18	—	—	—	18	3	3	—	—	6	24
De 25 a 29	17	8	—	—	25	3	9	—	—	12	37
De 30 a 34	5	8	—	—	13	7	23	1	—	31	44
De 35 a 39	7	36	1	—	44	5	26	—	—	31	75
De 40 a 44	11	36	1	—	48	3	29	1	—	33	81
De 45 a 49	7	58	1	—	66	13	28	2	—	43	109
De 50 a 54	10	69	4	—	83	6	49	13	—	68	151
De 55 a 59	9	111	8	—	128	13	65	19	—	97	225
De 60 a 64	14	152	17	—	183	12	69	38	—	119	302
De 65 a 69	22	191	30	—	243	27	64	87	—	178	421
De 70 a 74	19	190	45	—	254	42	70	129	—	241	495
De 75 a 79	24	156	84	—	264	45	27	201	—	273	537
De 80 a 84	8	69	69	—	146	35	22	202	—	259	405
De 85 a 89	2	24	47	—	73	24	5	148	—	177	250
De 90 a 94	2	6	13	—	21	10	1	58	—	69	90
De 95 a 99	2	1	10	—	13	4	—	11	—	15	28
De 100 y más	—	—	—	—	—	—	—	—	—	—	—
No consta	—	—	—	—	—	—	—	—	—	—	—
Totales	339	1.115	330	—	1.784	368	491	910	—	1.769	3.553

12. — Defunciones según distrito y sexo, por naturaleza

NATURALEZA	I		II		III		IV		V		VI		VII		VIII		IX		X		XI		XII		Trans- señtes		TOTALES		
	V.	M.	V.	M.	V.	M.	V.	M.	V.	M.	V.	M.	V.	M.	V.	M.	V.	M.	V.	M.	V.	M.	V.	M.	V.	M.	V.	M.	General
Barce- { Cap.. 33 38 33 44 43 41 38 45 39 27 32 40 42 39 70 60 68 56 39 40 33 23 59 52 40 30 569 535 1.104																													
lona { Prov. 5 4 10 14 9 13 13 18 3 5 10 7 9 15 13 20 12 15 5 8 6 6 26 17 21 12 142 154 296																													
Rto. Cataluña 6 11 15 13 22 18 25 27 10 18 16 24 11 13 24 30 23 20 17 11 12 20 24 27 17 8 222 240 462																													
Andalucía... 16 10 27 17 3 8 8 6 6 17 5 8 6 15 10 16 34 39 18 18 5 8 33 20 39 17 210 199 409																													
Aragón..... 9 6 13 13 2 11 6 13 8 10 7 18 9 11 8 12 19 18 11 11 7 6 16 16 2 6 117 151 268																													
Asturias..... 1 2 — 1 3 — 1 — 2 — 1 4 — — 1 — — 1 — — 1 1 1 1 — 1 — 11 9 20																													
Baleares..... — — 3 — 2 2 — 1 1 2 1 — 1 — 1 1 1 1 — 1 1 1 — 1 1 — 1 12 10 22																													
Canarias..... — 2 — — 3 2 3 — — 1 — — 1 — — 1 — — — — — 1 1 1 — 6 10 16																													
Castilla Nueva 4 4 5 5 3 3 1 1 5 3 3 5 3 — 5 6 7 6 4 3 3 2 9 10 3 3 55 51 106																													
Castilla Vieja. 3 2 4 8 1 3 3 8 1 — 4 3 2 — 2 10 6 3 3 2 2 3 2 1 — 34 42 76																													
Extremadura. 3 5 2 2 — — 1 4 — 1 — 1 — 1 2 7 5 4 3 3 1 10 2 4 2 40 23 63																													
Galicia..... 4 4 1 2 2 — 2 3 2 — 1 3 1 1 3 1 3 2 5 2 1 3 2 3 3 29 27 56																													
León..... 1 3 — — 2 — 4 — — 1 1 1 — — 1 1 4 10 7 4 — 4 3 2 — 23 26 49																													
Murcia..... 5 8 9 7 3 3 3 8 6 5 4 4 12 6 7 4 17 16 11 9 6 2 11 10 8 4 102 86 188																													
Navarra..... 1 — — — — 3 1 1 — — — — — — — — — — — — — 1 — — 5 2 7																													
Valencia..... 8 7 13 12 7 10 9 6 11 15 7 9 23 21 4 12 18 13 12 16 7 9 21 18 9 3 149 151 300																													
Vascongadas. — — — 1 2 — 1 1 — — 2 2 — — — — — — — — — 2 — — 1 — 13 8 21																													
P. y prov. afri. —																													
Extranjeros.. 2 — 3 2 2 7 3 6 2 — 2 2 1 1 4 6 4 2 2 2 5 5 1 2 5 1 36 36 72																													
No constan.. 1 — — — 1 — 1 — — — — 3 — 1 — — — — — — — — — 4 3 9 9 18																													
Totales... 102 106 138 141 107 122 119 153 101 102 94 134 124 125 153 175 229 213 139 135 95 86 222 184 161 93 1.784 1.769 3.553																													

c) MIGRACIÓN

1. — Altas en el padrón de habitantes (excluidos nacimientos) por distritos

DISTRITOS	ALTAS POR									TOTAL DE ALTAS		
	INMIGRACIÓN			CAMBIOS DE DISTRITO (migración interna)			OMISIÓN					
	Varones	Mujeres	TOTAL	Varones	Mujeres	TOTAL	Varones	Mujeres	TOTAL	Varones	Mujeres	TOTAL
I.....	166	125	291	17	14	31	117	112	229	300	251	551
II.....	244	221	465	74	80	154	169	150	319	487	451	938
III.....	95	110	205	23	16	39	108	116	224	226	242	468
IV.....	139	96	235	24	22	46	117	105	222	280	223	503
V.....	165	105	270	16	8	24	122	114	236	303	227	530
VI.....	139	101	240	40	33	73	124	131	255	303	265	568
VII.....	237	192	429	33	28	61	129	121	250	399	341	740
VIII.....	295	177	472	39	34	73	180	186	366	514	397	911
IX.....	961	791	1.752	175	152	327	462	465	927	1.598	1.408	3.006
X.....	479	406	885	190	179	369	253	246	499	922	831	1.753
XI.....	114	100	214	35	34	69	113	132	245	262	266	528
XII.....	562	513	1.075	76	69	145	322	332	654	960	914	1.874
Totales.....	3.596	2.937	6.533	742	669	1.411	2.216	2.210	4.426	6.554	5.816	12.370

2. — Bajas en el padrón de habitantes (excluidas defunciones) por distritos

DISTRITOS	BAJAS POR						TOTAL DE BAJAS		
	EMIGRACIÓN			CAMBIO DE DOMICILIO - DISTRITOS (migración interna)					
	Varones	Mujeres	TOTAL	Varones	Mujeres	TOTAL	Varones	Mujeres	TOTAL
I.....	89	84	173	64	55	119	153	139	292
II.....	134	122	256	76	68	144	210	190	400
III.....	38	75	113	38	31	69	76	106	182
IV.....	77	76	153	53	46	99	130	122	252
V.....	68	49	117	32	33	65	100	82	182
VI.....	77	76	153	42	38	80	119	114	233
VII.....	146	150	296	52	47	99	198	197	395
VIII.....	91	70	161	78	69	147	169	139	308
IX.....	341	306	647	112	115	227	453	421	874
X.....	302	308	610	82	73	155	384	381	765
XI.....	54	81	135	31	28	59	85	109	194
XII.....	156	134	290	82	66	148	238	200	438
Totales.....	1.573	1.531	3.104	742	669	1.411	2.315	2.200	4.515

3. — Inmigrantes según el número de personas que integran cada una de las instancias aprobadas

REGIÓN DE PROCEDENCIA	NÚMERO DE INSTANCIAS COMPRENDIENDO														TOTAL	
	1 persona	2 personas	3 personas	4 personas	5 personas	6 personas	7 personas	8 personas	9 personas	10 personas	11 personas	12 personas	13 personas	14 y más personas	Instancias	Personas
Andalucía.....	385	82	49	45	53	33	18	5	7	5	1	—	—	—	683	1.629
Aragón.....	139	28	12	14	10	6	—	—	—	1	—	—	—	—	210	383
Asturias.....	8	—	3	1	—	—	1	—	—	—	—	—	—	—	13	28
Baleares.....	5	2	3	—	2	1	—	—	—	—	—	—	—	—	13	34
Canarias.....	8	1	1	—	—	—	—	—	—	—	—	—	—	—	10	13
Castilla la Nueva.....	104	16	16	19	10	6	6	1	1	1	—	1	—	—	181	427
Castilla la Vieja.....	82	16	8	6	7	4	—	1	—	—	—	—	—	—	124	229
Cataluña { Comarca de Barcelona...	85	52	63	78	36	19	14	6	4	—	—	—	—	—	357	1.166
Cataluña { Resto provcia. Barcelona...	31	16	18	18	11	4	2	1	—	1	—	1	—	—	103	312
Cataluña { Resto región catalana....	94	21	30	24	10	6	2	3	2	—	—	—	—	—	192	464
Extremadura.....	83	15	14	17	9	5	—	2	1	3	—	—	—	—	149	353
Galicia.....	133	19	17	9	9	2	1	1	1	—	—	—	—	—	192	339
León.....	114	22	6	6	4	2	2	—	2	—	—	—	—	—	158	264
Murcia.....	50	3	4	1	4	3	1	—	—	—	—	—	—	—	66	117
Navarra.....	4	1	1	1	2	—	1	—	—	—	—	—	—	—	10	30
Valencia.....	45	8	10	7	2	2	—	—	1	—	1	—	—	—	76	161
Vascongadas.....	20	2	4	2	3	1	1	—	—	—	—	—	—	—	33	72
Plazas y Provincias africanas.	4	2	1	3	1	1	—	—	—	—	—	—	—	—	12	34
Extranjeros.....	78	44	36	33	6	2	2	2	—	—	—	—	—	—	203	478
Totales. { Instancias.....	1.472	350	296	284	179	97	51	22	19	11	2	2	—	—	2.785	6.533
Totales. { Personas.....	1.472	700	888	1.136	895	582	357	176	171	110	22	24	—	—	—	—

4. — Inmigrantes clasificados por región de procedencia, según profesión del solicitante

REGIÓN DE PROCEDENCIA	PROFESIÓN DEL SOLICITANTE																			TOTAL	% sobre el total
	INDUSTRIA							Trans. marítimos, aéreos y terrestres	Comercio	Hostelería	Banca, seguros y oficinas	Profesiones y artes liberales	Servicio doméstico	Peonaje	Otras actividades	Condición no profesional	Menores de 15 años				
	Agricultura	Alimentación	Siderurgia y Metalurgia	Química	Construcción	Textil y confección	Otras														
Andalucía.....	16	5	96	3	78	24	41	36	12	14	34	24	5	123	54	112	6	683	24,52		
Aragón.....	7	—	31	—	6	7	16	9	9	8	25	13	2	32	7	34	4	210	7,54		
Asturias.....	—	—	2	—	2	1	1	—	1	—	2	—	—	1	2	1	—	13	0,47		
Baleares.....	—	—	1	—	3	—	—	—	1	—	2	2	—	—	1	3	—	13	0,47		
Canarias.....	—	—	—	—	—	2	—	—	1	1	—	—	—	—	2	—	—	10	0,36		
Castilla la Nueva.....	2	3	17	—	7	1	21	11	4	2	13	16	—	43	14	27	—	181	6,50		
Castilla la Vieja.....	3	2	16	1	6	5	9	6	6	3	6	8	—	21	13	18	1	124	4,45		
Cataluña { Comarca de Barcelona...	2	1	78	1	24	15	27	36	14	6	28	14	3	52	20	36	—	357	12,82		
Cataluña { Resto provcia. Barcelona...	1	1	15	1	6	10	7	6	1	1	11	7	—	11	5	20	—	103	3,70		
Cataluña { Resto región catalana....	10	—	12	3	10	2	8	19	8	5	25	24	1	17	18	29	1	192	6,89		
Extremadura.....	1	3	10	—	11	6	15	12	5	1	1	7	1	29	21	26	—	149	5,35		
Galicia.....	10	—	17	—	19	6	11	5	6	13	6	8	3	42	6	38	2	192	6,89		
León.....	2	—	27	1	8	9	14	7	6	1	12	10	2	27	7	21	4	158	5,67		
Murcia.....	2	—	5	—	8	4	3	3	1	2	12	5	—	6	5	10	—	66	2,37		
Navarra.....	—	—	1	—	1	—	1	—	—	—	2	1	—	2	1	1	—	10	0,36		
Valencia.....	—	—	9	3	5	6	6	3	7	2	5	7	—	6	3	14	—	76	2,73		
Vascongadas.....	—	1	9	1	2	—	3	—	—	—	3	2	—	5	3	4	—	33	1,18		
Plazas y Provincias africanas.	—	—	2	—	—	—	—	—	—	—	1	3	—	1	—	3	—	12	0,43		
Extranjeros.....	1	—	55	2	16	7	13	14	11	6	9	19	1	10	9	29	1	203	7,29		
Totales.....	57	16	403	16	212	105	196	169	93	65	197	172	18	428	191	428	19	2.785	—		
% sobre el total.....	2,05	0,57	14,47	0,57	7,61	3,77	7,04	6,07	3,34	2,33	7,07	6,18	0,65	15,37	6,86	15,37	0,68	—	100		

II. — DEMOGRAFÍA Y POBLACIÓN.

6. — Emigrantes, según el número de personas que integran cada una de las instancias aprobadas

REGIÓN DE DESTINO	NÚMERO DE INSTANCIAS COMPRENDIENDO														TOTAL	
	1 persona	2 personas	3 personas	4 personas	5 personas	6 personas	7 personas	8 personas	9 personas	10 personas	11 personas	12 personas	13 personas	14 y más personas	Instancias	Personas
Andalucía.....	27	14	9	7	1	—	1	1	1	—	—	—	—	—	61	139
Aragón.....	30	8	3	2	—	—	1	—	—	—	—	—	—	—	44	70
Asturias.....	1	—	1	—	—	—	—	—	—	—	—	—	—	—	2	4
Baleares.....	9	4	—	2	1	—	1	—	—	—	—	—	—	—	17	37
Canarias.....	10	4	2	—	—	—	—	1	—	—	—	—	—	—	17	32
Castilla la Nueva.....	26	8	3	7	2	2	1	—	—	—	—	—	—	—	49	108
Castilla la Vieja.....	6	3	2	3	1	—	—	—	—	—	—	—	—	—	15	35
Cataluña { Comarca de Barcelona.....	332	89	115	97	44	31	5	10	4	2	1	—	1	—	731	1.844
Resto Prov. Barcelona.....	96	25	25	24	4	2	—	2	—	—	—	—	—	—	178	365
Resto región catalana.....	40	11	6	7	2	—	—	2	—	—	—	—	—	—	68	134
Extremadura.....	5	3	2	2	—	—	—	—	—	—	—	—	—	—	12	25
Galicia.....	19	7	2	—	—	—	—	1	—	—	—	—	—	—	29	47
León.....	16	2	5	—	3	—	—	—	—	—	—	—	—	—	26	50
Murcia.....	8	1	1	2	2	—	—	—	—	—	—	—	—	—	14	31
Navarra.....	3	3	—	2	1	—	—	—	—	—	—	—	—	—	9	22
Valencia.....	23	7	5	3	4	2	—	—	—	—	—	—	—	—	44	96
Vascongadas.....	20	2	1	1	2	—	—	—	—	—	—	—	—	—	26	41
Plazas y Prov. Africanas.....	2	—	—	—	—	—	—	—	—	—	—	—	—	—	2	2
Extranjero.....	10	2	—	2	—	—	—	—	—	—	—	—	—	—	14	22
Total.....	683	193	182	161	67	37	9	17	5	2	1	—	1	—	1.358	—
Personas.....	683	386	546	644	335	222	63	136	45	20	11	—	13	—	—	3.104

7. — Emigrantes, clasificados por región de destino, según sexo

REGIÓN DE DESTINO	Número de instancias aprobadas	NÚMERO DE PERSONAS			% sobre el total
		Varones	Mujeres	TOTAL	
Andalucía.....	61	74	65	139	4,48
Aragón.....	44	37	33	70	2,26
Asturias.....	2	2	2	4	0,13
Baleares.....	17	17	20	37	1,19
Canarias.....	17	16	16	32	1,03
Castilla la Nueva.....	49	66	42	108	3,48
Castilla la Vieja.....	15	18	17	35	1,13
Cataluña { Comarca de Barcelona.....	731	906	938	1.844	59,41
Resto provincia de Barcelona.....	178	183	182	365	11,76
Resto de la región catalana.....	68	62	72	134	4,32
Extremadura.....	12	13	12	25	0,81
Galicia.....	29	31	16	47	1,51
León.....	26	31	19	50	1,61
Murcia.....	14	16	15	31	1
Navarra.....	9	13	9	22	0,71
Valencia.....	44	53	43	96	3,09
Vascongadas.....	26	22	19	41	1,32
Plazas y Provincias Africanas.....	2	1	1	2	0,06
Extranjero.....	14	12	10	22	0,71
Total.....	1.358	1.573	1.531	3.104	100

8. — Emigrantes, clasificados por región de destino, según profesión del solicitante

REGIÓN DE DESTINO	PROFESIÓN DEL SOLICITANTE															TOTAL	% sobre el total			
	INDUSTRIA						Trans. marítimos aéreos y terrestres	Comercio	Hostelería	Banca, seguros y oficinas	Profesiones y Artes liberales	Servicio doméstico	Peonaje	Otras actividades	Condición no profesional			Menores de 15 años		
	Agricultura	Alimentación	Siderurgia y Metalurgia	Química	Construcción	Textil y confección													Otras	
Andalucía.....	2	—	12	—	3	—	2	—	1	4	1	1	19	1	13	—	61	4,49		
Aragón.....	—	—	4	—	—	1	4	1	3	1	5	4	6	4	9	—	44	3,24		
Asturias.....	—	—	1	—	—	—	—	—	—	—	—	—	—	—	1	—	2	0,15		
Baleares.....	1	—	1	—	—	—	2	—	4	—	2	—	2	1	4	—	17	1,25		
Canarias.....	—	—	—	—	—	—	—	—	9	—	1	1	3	1	2	—	17	1,25		
Castilla la Nueva.....	1	—	5	—	4	1	3	—	4	1	1	6	—	15	—	8	49	3,61		
Castilla la Vieja.....	1	—	—	—	1	—	3	1	1	—	2	1	2	1	1	—	15	1,10		
Cataluña { Comarca de Barcelona..	2	24	123	10	48	26	40	28	35	9	25	9	70	159	6	116	1	731	53,83	
Cataluña { Resto Prov. Barcelona..	1	4	28	—	6	13	8	9	10	2	8	17	12	24	2	34	—	178	13,11	
Cataluña { Resto región catalana..	—	—	7	—	1	—	3	3	9	1	6	6	2	10	—	19	1	68	5,01	
Extremadura.....	—	—	—	—	1	—	1	—	—	—	—	—	7	—	3	—	12	0,88		
Galicia.....	1	—	2	—	2	2	1	1	1	1	1	—	2	10	1	4	—	29	2,14	
León.....	—	1	3	—	1	—	1	1	2	—	1	1	2	8	—	5	—	26	1,91	
Murcia.....	—	—	—	—	1	—	1	1	1	—	1	1	—	5	—	3	—	14	1,03	
Navarra.....	—	—	2	—	—	—	—	1	1	—	1	1	—	2	—	1	—	9	0,66	
Valencia.....	—	—	2	—	1	—	3	8	8	—	6	1	—	4	1	10	—	44	3,24	
Vascongadas.....	—	—	8	—	—	—	—	—	3	—	3	2	—	3	2	5	—	26	1,91	
Plazas y Prov. Africanas..	—	—	—	—	—	—	—	—	1	—	—	—	—	—	—	1	—	2	0,15	
Extranjero.....	—	—	—	—	—	—	1	—	8	—	—	2	1	—	—	2	—	14	1,03	
Total.....	9	29	198	10	69	43	73	56	100	16	66	53	94	279	20	241	2	1.358	—	
Por 100 sobre el total.....	0,66	2,14	14,58	0,74	5,08	3,17	5,38	4,12	7,36	1,18	4,86	3,90	6,92	20,54	1,47	17,75	0,15	—	100	—

9. — Migración interna (cambios de domicilio)

DISTRITO DE PROCEDENCIA	DISTRITO DE DESTINO												TOTAL BAJAS														
	I		II		III		IV		V		VI		VII		VIII		IX		X		XI		XII		V.	M.	TOTAL
	V.	M.	V.	M.	V.	M.	V.	M.	V.	M.	V.	M.	V.	M.	V.	M.	V.	M.	V.	M.	V.	M.	V.	M.			
I.....	—	—	12	12	—	—	4	3	2	1	—	—	4	2	1	—	12	17	18	13	5	3	6	4	64	55	119
II.....	5	4	3	2	—	—	2	2	1	—	5	5	6	7	—	—	27	19	19	20	2	4	6	5	76	68	144
III.....	1	—	—	—	—	—	5	2	—	—	3	2	1	2	3	4	7	10	7	2	8	6	3	3	38	31	69
IV.....	2	2	3	3	—	1	—	—	—	13	10	2	2	1	5	14	9	14	7	—	1	4	6	53	46	99	
V.....	1	1	4	3	—	—	2	3	—	—	3	5	3	2	1	—	5	4	5	7	3	3	5	5	32	33	65
VI.....	1	—	8	12	1	1	1	2	4	2	—	—	2	1	1	1	11	8	7	8	5	2	1	1	42	38	80
VII.....	—	—	15	10	1	2	1	—	1	—	1	3	—	—	—	13	16	11	11	4	2	5	3	52	47	99	
VIII.....	2	3	2	4	13	9	—	3	2	1	—	1	1	1	1	18	12	21	20	4	8	12	9	78	69	147	
IX.....	5	3	9	16	5	2	5	2	1	—	3	1	4	4	4	6	—	—	52	60	1	—	23	21	112	115	227
X.....	—	—	12	11	1	—	1	2	—	—	1	—	3	4	7	3	43	38	3	3	3	5	8	7	82	73	155
XI.....	—	—	5	6	—	—	2	2	—	—	6	3	6	2	4	4	1	—	4	6	—	—	3	5	31	28	59
XII.....	—	1	1	1	2	1	1	4	4	3	4	4	1	1	16	10	24	19	29	22	—	—	—	—	82	66	148
Total altas.....	17	14	74	80	23	16	24	22	16	8	40	33	33	28	39	34	175	152	190	179	35	34	76	69	742	669	—
	31	—	154	—	39	—	46	—	24	—	73	—	61	—	73	—	327	—	369	—	69	—	145	—	—	—	1.411

a) VETERINARIA MUNICIPAL *

1. — Reconocimientos

SERVICIOS DE ESTACIONES		SERVICIOS DE MATADERO	
GANADO FORÁNEO		GANADO SACRIFICADO	
Especies	Reconocimientos	Inspección en vivo y canal	Inspección en vivo y canal
		Decomisos	Decomisos
		Género	Género
		Cantidad	Cantidad
		Kilos	Kilos
Vacuno..	142 cabezas	Jamones y embutidos.	Vacuno refrigerado país..
Lanar..	2,385 »	Quesos y mantequillas.	» importac.
Cabrío..	12 »	Pescado.....	Lanar foráneo.....
Cerda..	275 »	Mejillones.....	Toros de idia.....
Equino..	145 »	Frutas y verduras.....	Totales.....
Aves....	21,854 »	Huevos.....	389,888
Conejos.	10,945 »		10 655,278

2. — Decomisos totales y su nosografía

CAUSAS	VACUNO		LANAR		CABRÍO		CERDA		TOTAL
	Bueyes y Vacas	Terreas	Carneros y Ovejas	Corderos	Cabras	Cabritos	Cerdos	Cerdos lechones	
<i>Enfermedades comunes:</i>									
Asfixia.....	—	—	—	401	—	2	135	—	541
Caquexia.....	—	—	—	2	—	—	11	—	14
Edema generalizada.....	—	—	—	—	—	1	—	—	1
Ictericia.....	—	—	—	4	—	—	1	—	5
Linfosarcoma.....	—	—	—	—	—	—	—	1	1
Melanosis.....	—	—	—	—	—	—	—	1	1
Peritonitis.....	1	—	—	—	—	—	—	—	1
<i>Enfermedades infecciosas:</i>									
Peste porcina.....	—	—	—	—	—	—	35	—	35
Piemia.....	—	—	—	—	—	—	1	—	1
Septicemia.....	—	—	—	1	—	—	2	—	8
Tuberculosis.....	6	—	—	—	—	—	—	—	6
<i>Enfermedades parasitarias:</i>									
Triquinosis.....	—	—	—	—	—	—	2	—	2
Totales.....	7	—	2	413	—	3	190	—	621

3. — Decomisos parciales

MATADERO		MERCADOS Y DISTRITOS	
Especie	Espurgos	Género	Cantidad
	kilos		
Vacuno.....	7,000	Carnes.....	12 Kg.
Lanar.....	1,625	Despojos.....	5 »
Cerda.....	3,085	Pescado.....	48,931 »
Equino.....	1,757	Frutas y verduras.....	16,242 »
Totales.....	13,467	Aves.....	3 unidades

4. — Muestras recogidas

GÉNERO	Número	Antirreglamentarias
Legumbres cocidas.....	2	—
Pesca salada.....	7	—
Carne vacuno.....	1	—
Salchichas puras.....	6	—
Salchichas mezcla.....	6	—

5. — Control de leche

ORIGEN	MUESTRAS	
	Recogidas	Antirreglamentarias
Estación receptora.....	379	26
Districtos.....	145	50
Totales.....	524	76

6. — Parque Zoológico

Equidos sacrificados: 106 cabezas.

* Datos referidos a los meses de mayo y junio, excepto el «ganado sacrificado» que comprende la totalidad del trimestre.

b) ENTERRAMIENTOS EFECTUADOS EN LOS CEMENTERIOS

CEMENTERIOS	Adultos		Párvulos		TOTALES GENERALES
	Varones	Mujeres	Niños	Niñas	
Sudoeste.....	1.201	1.144	350	248	2.943
Este.....	73	96	4	4	177
San Gervasio.....	27	29	4	1	61
San Andrés.....	128	152	13	13	306
Sarriá.....	9	5	1	—	15
Sans.....	40	57	1	—	98
Las Cortes.....	158	174	11	10	353
Horta.....	9	7	—	—	16
Totales.....	1.645	1.664	384	276	3.969

IV. — ASISTENCIA SANITARIA Y BENEFICENCIA.

a) HOSPITALES

1. — Movimiento de hospitalizados

HOSPITALES	Existencia en 1.º de abril de 1967		Entradas		Salidas						Existencia en 30 junio de 1967		Mortalidad por mil enfermos (excluidos los traumáticos)
					Por muerte		Por curación y otras causas						
	Varones	Mujeres	Varones	Mujeres	Por enfermedad	Por traumatismo			V.	M.	Varones	Mujeres	
Clínico y Provincial.....	312	403	1.062	1.623	81	78	16	16	968	1.581	309	351	50,69
Santa Cruz y San Pablo.....	310	370	1.062	1.425	108	65	—	—	889	1.374	375	356	57,55
Cruz Roja.....	120	71	487	584	—	—	4	5	480	580	123	70	—
Sagrado Corazón de Jesús.....	58	77	287	493	11	18	—	—	282	462	52	90	32,37
Nuestra Señora del Mar.....	113	112	363	269	26	22	—	—	333	237	117	122	56,01
Instituto Neurológico.....	46	60	149	94	12	20	3	1	135	86	45	47	115,11
Nuestra Señora de la Esperanza.	55	177	33	78	6	26	—	—	29	39	53	190	93,29
Niños Pobres.....	5	5	123	59	—	—	—	—	121	59	7	5	—
Residencia Sanitaria "Francisco Franco".....	764	639	4.859	9.296	141	98	—	—	4.695	9.146	787	691	15,36
Totales.....	1.783	1.914	8.425	13.921	385	327	23	22	7.932	13.564	1.868	1.922	—

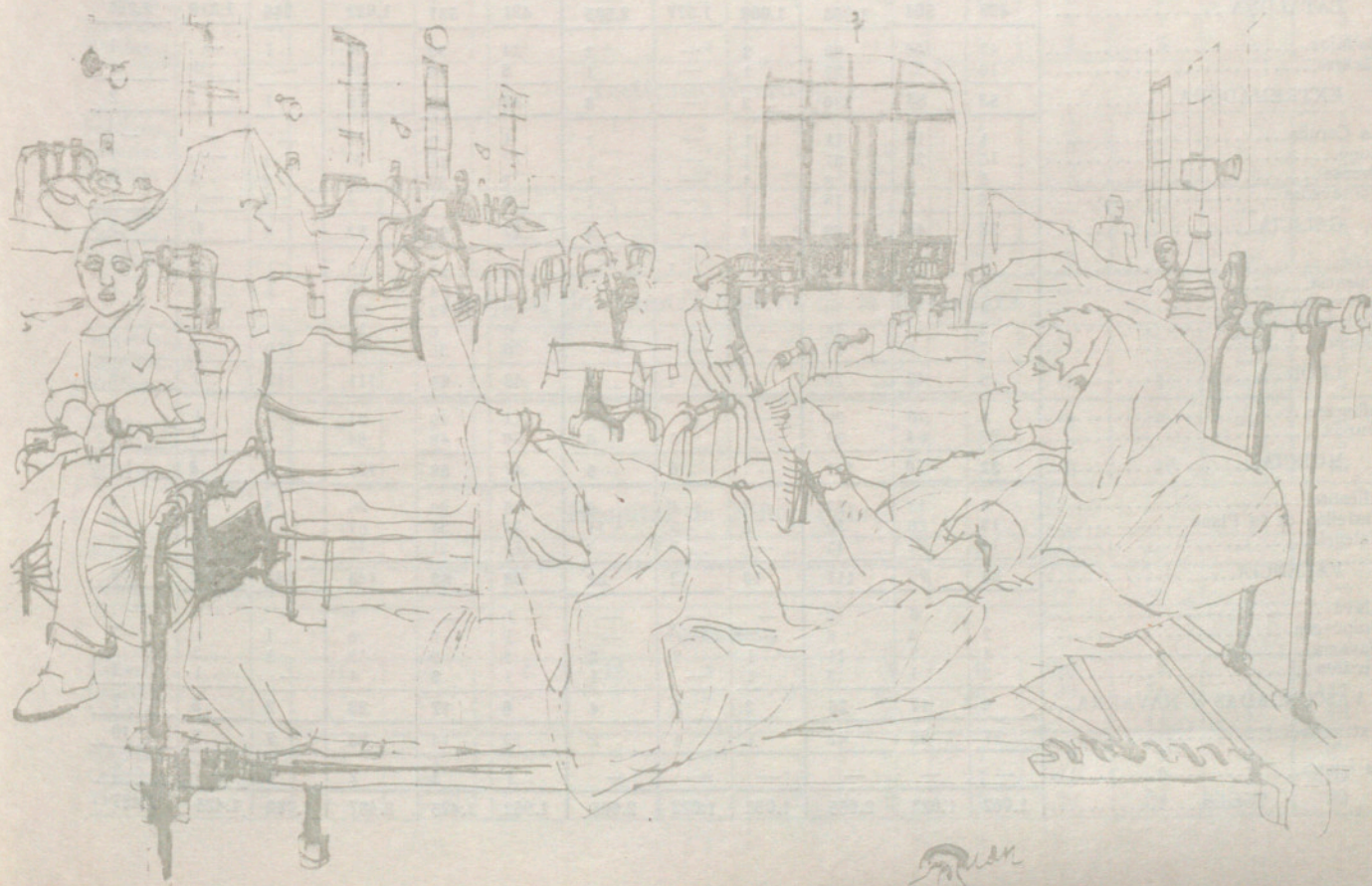

IV. — ASISTENCIA SANITARIA Y BENEFICENCIA.

3. — Clasificación de los fallecidos, por sexo, edad y estado civil

Hospital Clínico y Provincial

ESTADO CIVIL	Menos de 1 año	De 1 a 4	De 5 a 14	De 15 a 24	De 25 a 34	De 35 a 44	De 45 a 54	De 55 a 64	De 65 a 74	De 75 y más	No consta	TOTAL
Solteros.....	21	2	5	7	2	1	1	—	1	—	—	40
Casados.....	—	—	—	1	5	7	11	11	6	3	—	44
Viudos.....	—	—	—	—	—	—	1	2	5	5	—	13
Solteras.....	12	3	1	2	1	1	2	3	2	—	—	27
Casadas.....	—	—	—	2	3	6	8	11	12	5	—	47
Viudas.....	—	—	—	—	—	—	1	4	8	7	—	20

Hospital de la Santa Cruz y San Pablo

Solteros.....	1	—	1	3	2	—	3	4	5	2	—	21
Casados.....	—	—	—	—	4	10	11	20	17	7	—	69
Viudos.....	—	—	—	—	—	—	1	2	7	8	—	18
Solteras.....	1	—	1	1	1	1	2	1	1	1	—	10
Casadas.....	—	—	—	—	4	6	6	8	5	3	—	32
Viudas.....	—	—	—	—	—	1	1	5	7	9	—	23

Hospital de la Cruz Roja

Solteros.....	—	—	—	1	—	—	—	—	—	—	—	1
Casados.....	—	—	—	—	—	1	—	—	1	—	—	2
Viudos.....	—	—	—	—	—	—	—	—	1	—	—	1
Solteras.....	—	—	1	—	—	—	—	—	—	—	—	1
Casadas.....	—	—	—	—	—	1	—	2	—	—	—	3
Viudas.....	—	—	—	—	—	—	—	—	—	1	—	1

Hospital de Nuestra Señora del Sagrado Corazón de Jesús

Solteros.....	1	—	—	—	—	—	—	—	1	—	—	2
Casados.....	—	—	—	—	1	1	1	2	2	2	—	9
Viudos.....	—	—	—	—	—	—	—	—	—	—	—	—
Solteras.....	—	—	—	1	—	—	—	1	1	—	1	4
Casadas.....	—	—	—	—	—	1	2	4	1	—	—	8
Viudas.....	—	—	—	—	—	—	—	1	4	1	—	6

Hospital de Nuestra Señora del Mar

Solteros.....	1	2	—	—	—	—	—	2	2	1	—	8
Casados.....	—	—	—	—	—	—	2	3	4	2	1	12
Viudos.....	—	—	—	—	—	—	—	1	2	2	1	6
Solteras.....	—	1	1	—	—	1	1	1	2	2	—	9
Casadas.....	—	—	—	—	—	—	—	—	3	1	1	5
Viudas.....	—	—	—	—	—	—	—	1	4	3	—	8

Instituto Neurológico

Solteros.....	—	—	—	1	—	2	—	1	1	—	—	5
Casados.....	—	—	—	—	—	1	2	1	3	—	—	7
Viudos.....	—	—	—	—	—	—	—	1	1	1	—	3
Solteras.....	—	—	1	1	2	2	1	1	—	—	—	8
Casadas.....	—	—	—	—	1	2	1	1	1	—	—	6
Viudas.....	—	—	—	—	—	1	—	2	3	1	—	7

Hospital de Nuestra Señora de la Esperanza

Solteros.....	—	—	—	—	—	—	1	2	—	—	—	3
Casados.....	—	—	—	—	—	—	—	1	—	—	—	1
Viudos.....	—	—	—	—	—	—	—	—	1	1	—	2
Solteras.....	—	—	—	—	—	—	—	—	2	6	—	8
Casadas.....	—	—	—	—	—	—	—	1	2	—	—	3
Viudas.....	—	—	—	—	—	—	—	—	3	12	—	15

Hospital de Niños Pobres

Niños.....	—	—	—	—	—	—	—	—	—	—	—	—
Niñas.....	—	—	—	—	—	—	—	—	—	—	—	—

Resumen

Solteros.....	24	4	6	12	4	3	5	9	10	3	—	80
Casados.....	—	—	—	1	10	20	27	38	33	14	1	144
Viudos.....	—	—	—	—	—	—	2	6	17	17	1	43
Solteras.....	13	4	5	5	4	5	6	7	8	9	1	67
Casadas.....	—	—	—	2	8	16	17	27	24	9	1	104
Viudas.....	—	—	—	—	—	2	2	13	29	34	—	80

4. — Ingresados según especialidades, por sexo
Hospital Clínico y Provincial

SEXOS	Alergia	Cardio- logía	Cirugía	Dermato- logía	Digestivo	Endocri- nología	Geriatría	Gineco- logía	Medicina general	Neuro- cirugía	Neurología	Obstetricia	Oftalmo- logía	Oftalmo- neurología	Otorrinola- ringología	Otoneu- rología	Reuma- tología	Servicio de urgencia	Terapéu- tica física	Trauma- tología	Urología	TOTAL
Varones....	—	—	171	32	—	—	—	—	433	—	—	—	28	61	—	—	—	97	31	136	73	1.062
Mujeres....	—	—	199	28	—	—	—	242	347	—	—	413	26	107	—	—	—	109	38	79	35	1.623
Hospital de la Santa Cruz y San Pablo																						
Varones....	—	—	231	—	123	—	—	—	318	—	22	—	20	—	70	—	—	—	—	99	179	1.062
Mujeres....	—	—	290	—	113	—	—	104	352	—	9	299	14	—	101	—	—	—	—	62	81	1.425
Hospital de la Cruz Roja																						
Varones....	—	29	147	—	9	—	—	—	68 ⁽¹⁾	—	34	—	17	—	126	—	—	—	—	52	5	487
Mujeres....	—	37	148	—	11	—	—	13	58 ⁽¹⁾	—	29	—	34	—	200	—	—	—	—	49	5	584
Hospital de Nuestra Señora del Sagrado Corazón de Jesús																						
Varones....	—	—	124	—	31	—	—	—	39 ⁽²⁾	—	31 ⁽³⁾	—	6	—	18	—	—	—	2	6	30	287
Mujeres....	—	—	227	—	35	—	—	73	39 ⁽²⁾	—	36 ⁽³⁾	—	12	—	35	—	—	—	9	11	16	493
Hospital de Nuestra Señora del Mar																						
Varones....	—	31	55	—	—	—	—	—	277	—	—	—	—	—	—	—	—	—	—	—	—	363
Mujeres....	—	25	57	—	—	—	—	—	187	—	—	—	—	—	—	—	—	—	—	—	—	269
Instituto Neurológico																						
Varones....	—	—	—	—	—	—	—	—	—	29	80	—	—	1	—	16	—	—	—	23	—	149
Mujeres....	—	—	—	—	—	—	—	—	—	12	66	—	—	1	—	5	—	—	—	10	—	94
Hospital de Nuestra Señora de la Esperanza																						
Varones....	—	7	14	—	1	—	8	—	—	—	—	—	—	—	—	—	2	—	—	—	1	33
Mujeres....	3	4	30	—	1	—	34	—	—	—	—	—	—	—	—	—	5	—	—	—	1	78
Hospital de Niños Pobres																						
Varones....	—	—	68	—	—	—	—	—	2	—	—	—	19	—	34	—	—	—	—	—	—	123
Mujeres....	—	—	12	—	—	—	—	—	—	—	—	—	19	—	28	—	—	—	—	—	—	59
Resumen																						
Varones....	—	67	810	32	164	—	8	—	1.137	29	167	—	90	62	248	16	2	97	33	316	288	3.566
Mujeres....	3	66	963	28	160	—	34	432	983	12	140	712	105	108	364	5	5	109	47	211	138	4.625

(1) Ortopedia infantil.
(2) Medicina general y Cardiología.
(3) Neurología y Reumatología.

IV. — ASISTENCIA SANITARIA Y BENEFICENCIA.

5. — Movimiento de traumáticos

Hospital Clínico y Provincial

Existencia en 1.º de abril de 1967		ENTRADAS		SALIDAS				Existencia en 30 de junio de 1967	
Varones	Mujeres	Varones	Mujeres	Por muerte		Por curación y otras causas		Varones	Mujeres
				Varones	Mujeres	Varones	Mujeres		
24	24	136	79	16	16	123	63	21	24

Hospital de la Santa Cruz y San Pablo

—	—	99	62	—	—	—	—	—	—
---	---	----	----	---	---	---	---	---	---

Hospital de la Cruz Roja

29	24	52	49	4	5	42	37	35	31
----	----	----	----	---	---	----	----	----	----

Hospital de Nuestra Señora del Sagrado Corazón de Jesús

1	1	6	11	—	—	7	9	—	3
---	---	---	----	---	---	---	---	---	---

Instituto Neurológico

25	13	23	10	3	1	24	12	21	10
----	----	----	----	---	---	----	----	----	----

Centro Quirúrgico de Urgencia

17	12	43	15	2	2	48	22	10	3
----	----	----	----	---	---	----	----	----	---

Resumen

—	—	359	226	25	24	244	143	—	—
---	---	-----	-----	----	----	-----	-----	---	---

b) CASAS DE MATERNIDAD Y EXPÓSITOS

1. — Instituto de Puericultura y Maternología

SEXO Y LEGITIMIDAD	Existencia en 1.º de abril de 1967	ENTRADAS							SALIDAS							Existencia en 30 de junio de 1967			
		Nacidos en la casa	Entregados directamente	Cambios de naturaleza	Enviados de los pueblos	Reingresados	Con expediente	Otras causas	TOTAL	Entregados a la madre	Confinamiento	Cambio de filiación	Por pasar a Casa Caridad y otras Instituciones	Defunciones	Cambios de naturaleza		Otras causas	TOTAL	
Niños	Legítimos.....	—	—	—	—	—	—	—	—	—	—	—	—	—	—	—	—	—	—
	Naturales.....	418	41	3	—	—	2	—	46	32	8	—	—	5	—	—	—	45	419
	Expósitos.....	76	12	—	—	—	—	—	12	6	17	—	—	—	—	—	—	23	65
Niñas	Legítimas.....	—	—	—	—	—	—	—	—	—	—	—	—	—	—	—	—	—	—
	Naturales.....	275	29	1	—	1	6	—	37	36	8	—	—	—	—	—	—	44	268
	Expósitas.....	42	14	—	—	—	—	—	14	—	8	—	—	1	—	—	—	9	47
Totales.....	811	96	4	—	1	8	—	109	74	41	—	—	6	—	—	—	121	799	

Instituto de Maternología

Niños.....	—	342	—	—	—	—	—	342	340	—	—	—	2	—	—	—	342	—
Niñas.....	—	260	—	—	—	—	—	260	257	—	—	—	3	—	—	—	260	—
Totales.....	—	602	—	—	—	—	—	602	597	—	—	—	5	—	—	—	602	—

IV. — ASISTENCIA SANITARIA Y BENEFICENCIA.

Movimiento de gestantes

ESTADO CIVIL	Existencia en 1.º de abril 1967	ENTRADAS	SALIDAS		Existencia en 30 de junio 1967
			Defunciones	Puérperas	
Solteras.....	34	116	—	110	40
Casadas.....	40	608	1	610	37
Totales.....	74	724	1	720	77

Número de partos

CLASIFICACIÓN	De solteras	De casadas	TOTAL
Distócicos.....	9	46	55
Gemelares.....	1	8	9
Abortos.....	—	1	1
Prematuros.....	—	2	2
Totales.....	99	602	701

2. — Casa de Maternología

Movimiento de asistidas

Existencia en 1.º de abril 1967	ENTRADAS	SALIDAS		Existencia en 30 de junio 1967
		Defunciones	Puérperas	
23	481	2	475	27

Partos y abortos

CLASIFICACIÓN	En clínica	En domicilio	TOTAL
Partos distócicos...	60	—	60
Partos gemelares...	1	—	1
Abortos.....	4	—	4
Cesáreas.....	26	—	26
Fórceps.....	28	—	28
Gran extracción....	1	—	1
Vacuum extractor..	31	—	31
Alumbto. manual...	6	—	6
Ayuda manual.....	5	—	5
Fetos muertos.....	9	—	9

Otras intervenciones

	En clínica	En domicilio	TOTAL
Episiotomías.....	51	—	51
Legrados.....	7	—	7
Laparotomías.....	17	—	17
Otras operaciones...	22	—	22
Visitas tocólogos...	*	—	*
Visitas matronas....	*	115	115

* Ver cuadro 4 de este capítulo.

3. — Sección de Maternología del Hospital Clínico y Provincial

LEGÍTIMOS			NATURALES			TOTAL NACIDOS		
Niños	Niñas	TOTAL	Niños	Niñas	TOTAL	Niños	Niñas	TOTAL
184	159	343	34	38	72	218	197	415

c) SANATORIOS ANTITUBERCULOSOS

Movimiento de enfermos

ESTABLECIMIENTOS	Existencia en 1.º de abril de 1967		ENTRADAS		SALIDAS				Existencia en 30 de junio de 1967		Mortalidad por 1.000 enfermos
	Varones	Mujeres	Varones	Mujeres	Por muerte		Por curación y otras causas		Varones	Mujeres	
					Varones	Mujeres	Varones	Mujeres			
Sanatorio Marítimo de San José....	1	49	5	11	—	—	5	5	1	55	—
Sanatorio N.º S.º de las Mercedes..	30	10	30	12	3	—	27	12	30	10	36,58
Totales.....	31	59	35	23	3	—	32	17	31	65	—

d) **ASILOS Y HOSPICIOS**

Movimiento de asilados

ESTABLECIMIENTOS	Existencia en 1.º de abril de 1967				ENTRADAS				SALIDAS								Existencia en 31 de junio de 1967			
	Menos de 14 años		De 14 y más años		Menos de 14 años		De 14 y más años		Por muerte				Por otras causas				Menos de 14 años		De 14 y más años	
	Niños	Niñas	V.	M.	Niños	Niñas	V.	M.	Niños	Niñas	V.	M.	Niños	Niñas	V.	M.	Niños	Niñas	V.	M.
Casa Prov. de Caridad.....	783	660	365	389	—	—	25	43	—	—	14	9	12	24	3	8	771	636	373	415
Casa Mpal. de Misericordia.	—	68	—	146	—	—	—	—	—	—	—	—	—	—	—	—	—	68	—	146
Hogar Municipal de Ancianos	—	—	224	238	—	—	24	24	—	—	5	10	—	—	27	5	—	—	216	247
Asilo-Hosp. de S. J. de Dios.	76	4	11	—	177	20	43	—	—	—	—	—	181	16	40	—	72	8	14	—
Asilo-Hosp. de San Rafael..	—	95	—	19	—	68	—	29	—	—	—	—	—	67	—	21	—	96	—	27
Asilo Toribio Durán.....	162	—	85	—	15	—	50	—	—	—	—	—	20	—	55	—	157	—	80	—
Asilo del Buen Pastor.....	—	233	—	190	—	39	—	34	—	—	—	—	—	33	—	42	—	239	—	182
Total.....	1.021	1.060	685	982	192	127	142	130	—	—	19	19	213	140	125	76	1.000	1.047	683	1.017

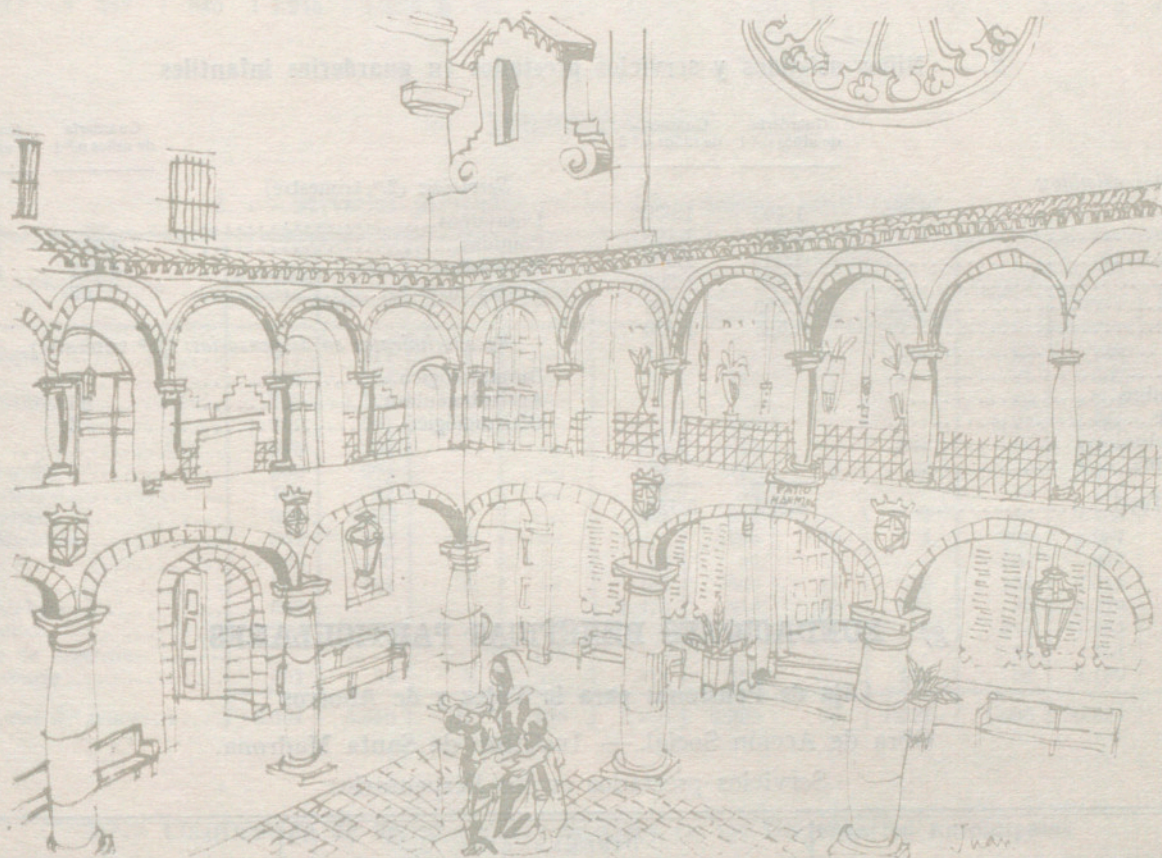

e) **PREVENTORIOS**

Movimiento de enfermos

ESTABLECIMIENTOS	Existencia en 1.º abril de 1967		ENTRADAS		SALIDAS				Existencia en 30 de junio de 1967		Mortalidad por 1.000 enfermos
	V.	M.	V.	M.	Por muerte		Por otras causas		V.	M.	
					V.	M.	V.	M.			
Preventorio de Psiquiatría.....	57	38	458	194	3	1	456	188	56	43	5,35
Hospital de la Santa Cruz y San Pablo (Sección Demente).....	182	254	4	14	1	5	4	13	181	250	13,22
Total.....	239	292	462	208	4	6	460	201	237	293	—

f) HOGARES DE PRE-APRENDIZAJE Y GUARDERÍAS

1. — Movimiento de acogidos

ESTABLECIMIENTOS	Existencia en 1.º de enero 1967		ENTRADAS				SALIDAS				Especificación de las bajas					Existencia en 30 de junio 1967		Estancias trimestrales			
	Acogidos	Servicio	Varones	Mujeres	Niños	Niñas	Varones	Mujeres	Niños	Niñas	Salidos	Ocupados	Expulsados	Fugados	Hospitalizados	Por muerte	Acogidos	Servicio	Acogidos	Servicio	
Hogares de Pre-aprendizaje:																					
N.º 1 - Nuestra Señora de Port...	308	21	4	10	—	—	6	8	—	—	14	—	—	—	—	—	308	21	28.092	1.911	
N.º 2 - Ciudad de los Muchachos...	169	20	4	—	3	—	4	—	2	—	6	—	—	—	—	—	170	19	15.276	1.759	
N.º 3 - Nuestra Señora de Port...	332	40	—	—	8	9	1	—	1	8	10	—	—	—	—	—	339	40	30.713	3.640	
Totales.....	809	81	8	10	11	9	11	8	3	8	30	—	—	—	—	—	817	80	74.081	7.310	

2. — Niños asistidos y servicios prestados en guarderías infantiles

	Guardería de niños n.º 1	Guardería de niños n.º 2		Guardería de niños n.º 1	Guardería de niños n.º 2
<i>Niños asistidos:</i>			<i>Servicios: (2.º trimestre)</i>		
Enero.....	1.465	1.600	Desayunos.....	—	1.120
Febrero.....	1.304	1.400	Comidas.....	4.312	5.150
Marzo.....	1.346	1.350	Meriendas.....	4.312	5.150
Abril.....	1.550	1.500	Visitas médicas.....	53	17
Mayo.....	1.259	1.800			
Junio.....	1.503	1.850	<i>Reconocimientos en dispensarios: (2.º trimestre)</i>		
Julio.....			Dermatológico.....	9	—
Agosto.....			Antituberculoso.....	25	—
Septiembre.....			Oftalmológico.....	3	—
Octubre.....					
Noviembre.....					
Diciembre.....					
Total.....	4.312	5.150			

g) FUNDACIONES BENÉFICAS PARTICULARES

Caja de Pensiones para la Vejez y de Ahorros

Obra de Acción Social. — Instituto de Santa Madrona.

Servicios prestados en los Dispensarios

MESES	DISPENSARIOS			SERVICIO DE ENFERMERAS — Guardias prestadas	TOTALES Servicios prestados
	Visitas practicadas	Asistencias	LABORATORIO — Análisis		
Enero.....	4.428	6.460	3.265	3.738	17.891
Febrero.....	4.677	6.418	3.496	2.016	16.607
Marzo.....	4.805	6.904	3.714	2.322	17.655
Abril.....	5.122	7.336	3.807	2.160	18.425
Mayo.....	4.643	6.710	3.185	2.232	16.770
Junio.....	5.149	7.234	4.022	2.160	18.565
Julio.....					
Agosto.....					
Septiembre.....					
Octubre.....					
Noviembre.....					
Diciembre.....					
Total 2.º trimestre.....	14.914	21.280	11.014	6.552	53.760

Instituto Antituberculoso "Francisco Moragas" — Dispensarios Blancos

Servicios y análisis prestados

MESES	Adultos				Infancia				Otorrinolaringología		Servicios varios	Laboratorios — Análisis practicados
	Enfermos de nuevo ingreso		Visitas o asistencias practicadas		Enfermos de nuevo ingreso		Visitas o asistencias practicadas		Visitas o asistencias practicadas			
	Varones	Mujeres	Varones	Mujeres	Varones	Mujeres	Varones	Mujeres	Varones	Mujeres		
Enero.....	135	119	468	381	46	43	155	131	101	83	2.048	623
Febrero.....	183	115	499	370	51	48	158	149	94	94	3.408	696
Marzo.....	112	159	440	478	56	47	192	170	100	88	1.977	753
Abril.....	106	206	397	478	61	51	183	152	127	115	2.374	676
Mayo.....	102	104	389	354	47	42	144	135	98	79	1.792	723
Junio.....	149	230	429	488	43	54	160	134	90	103	2.458	628
Julio.....												
Agosto.....												
Septiembre..												
Octubre.....												
Noviembre...												
Diciembre...												
Total 2.º tri.	357	540	1.215	1.320	151	147	487	421	315	297	6.624	2.027

h) DISPENSARIOS

1. — Servicios prestados en los Dispensarios municipales

DISPENSARIOS	Accidentes asistidos	Visitas en el dispensario	Visitas a domicilio	Visitas urgentes a domicilio	Certifica- ciones	VACUNACIONES			Servicios varios	TOTALES	
						Anti- variólicas	Anti- tíficas	Anti- diftéricas		Servicios	Recetas
Barceloneta.....	477	211	1	—	34	34	—	—	96	853	28
Besós.....	356	294	—	—	80	150	—	—	27	907	—
Casa Antúnez.....	303	1.321	—	—	—	31	—	—	49	1.704	84
Gracia.....	827	591	5	—	—	150	—	—	129	1.702	20
Horta.....	599	236	—	—	226	883	—	324	44	2.620	46
Hostafranchs.....	980	277	—	—	273	210	9	22	320	2.091	56
Las Corts.....	180	12	—	—	12	54	—	—	23	716	—
San Andrés.....	624	902	—	—	289	284	—	5	49	2.153	257
Santa Madrona.....	851	182	16	—	—	198	10	4	306	1.567	178
Sarriá.....	293	150	—	—	38	44	8	—	122	917	—
Taulat.....	767	124	4	—	352	609	14	10	134	2.014	36
Torre Llobeta.....	582	—	—	—	4.029	316	15	538	35	8.379	—
Universidad.....	1.224	172	8	—	12	126	20	18	274	1.854	115
Servicio de urgencias.....	—	—	—	136	—	—	—	—	25	161	26
Vía Favencia.....	501	68	8	—	114	236	—	151	62	3.189	23
Total 2.º trimestre....	8.564	4.540	42	136	5.459	3.325	76	1.072	1.695	30.827	869

2. — Clasificación de los accidentes asistidos en los Dispensarios municipales

DISPENSARIOS	Accidentes de tráfico	Accidentes de trabajo	Riñas y agresiones	Intentos de suicidio	Casuales	TOTAL
Barceloneta.....	78	31	84	2	282	477
Besós.....	26	16	13	—	301	356
Casa Antúnez.....	24	27	26	—	226	303
Gracia.....	237	46	74	—	470	827
Horta.....	44	44	45	—	466	599
Hostafranchs.....	286	70	73	2	549	980
Las Corts.....	38	25	6	—	111	180
San Andrés.....	178	36	137	2	271	624
Santa Madrona.....	173	51	211	3	413	851
Sarriá.....	74	19	36	—	164	293
Taulat.....	207	54	98	2	406	767
Torre Llobeta.....	70	32	59	—	421	582
Universidad.....	396	76	167	1	584	1.224
Vía Favencia.....	25	18	9	1	448	501
Total 2.º trimestre.....	1.856	545	1.038	13	5.112	8.564

IV. — ASISTENCIA SANITARIA Y BENEFICENCIA.

3. — Dispensarios Municipales de especialidades

SERVICIOS	Oftalmología	Otorrinolarin-gología	Odontología	Dermatología	Preventorio de Psiquiatría	TOTAL
Visitas y curas.....	149	237	1.232	918	947	3.483
Opernes. y pequeñas intervnes. ...	45	—	417	—	212*	674

* Electrochoques.

4. — Otros servicios de asistencia médica municipal

SERVICIOS	Comisaría de Beneficencia y Palacio de las Misiones	Colonia Industrial de Nuestra Señora de Port	Hogar Municipal de Ancianos	Matadero General	Cuartel Central de Bomberos	TOTAL
Visitas.....	943	734	3.576	112	—	5.365
Curas.....	—	—	—	1.905	948	2.853
Vacunaciones.....	—	—	—	—	—	—

5. — Casa de Maternología

Dispensarios de Ginecología y Tocología

SERVICIOS	GINECOLOGÍA	TOCOLOGÍA				TOTAL
		Central	Gracia	Taulat	San Andrés	
Mujeres inscritas.....	223	266	23	21	25	558
Curas y visitas.....	926	1.621	224	215	280	3.266

Dispensarios de Puericultura

SERVICIOS	Central	Gracia	Taulat	San Andrés	Rosal	Hipotróficos y heredosifilíticos	Crecimiento y desarrollo	Cirugía infantil	Prematuros	TOTAL
Niños inscritos.	98	45	33	40	13	24	200	28	17	498
Visitas.....	1.562	831	253	260	358	57	1.646	44	250	5.261
Vacunaciones....	338	94	10	14	56	—	—	—	—	512
Inyecciones.....	77	172	14	20	6	—	—	—	203	492
Curas.....	74	78	9	14	11	—	—	1	—	187
Mantoux.....	6	38	7	7	—	—	—	—	—	58
Varios.....	—	—	—	—	—	—	981	4*	18	1.003

* Operaciones.

6. — Dispensarios de los Hospitales

Cruz Roja

<i>Aparato digestivo:</i>		<i>Departamento de Neurocirugía:</i>	
Consultas.....	547	Consultas.....	395
Consultas de Endocrinología.....	138	<i>Psiquiatría:</i>	
<i>Aparato respiratorio:</i>		Consultas.....	72
Consultas.....	198	<i>Odontología:</i>	
<i>Cardiología:</i>		Consultas.....	794
Consultas.....	324	<i>Oftalmología:</i>	
<i>Cirugía general:</i>		Consultas.....	1.957
Consultas.....	659	<i>Otorrinolaringología:</i>	
Consultas Colo-Proctología.....	31	Consultas.....	2.061
Consultas Cirugía Vascular.....	339	<i>Puericultura y Pediatría:</i>	
Consultas Cirugía Ortopédica Infantil.....	1.913	Consultas.....	309
<i>Dermatología y Cabello:</i>		<i>Radiodiagnósticos:</i>	
Consultas y 1 ^{as} visitas.....	772	Radiografías.....	2.301
<i>Ginecología y Tocología:</i>		<i>Reumatología:</i>	
Consultas.....	307	Consultas.....	11
<i>Medicina general:</i>		<i>Urología:</i>	
Consultas.....	380	Consultas.....	408
<i>Neurología:</i>		<i>Laboratorio:</i>	
Consultas.....	402	Análisis de sangre.....	1.321

IV. — ASISTENCIA SANITARIA Y BENEFICENCIA.

Nuestra Señora del Sagrado Corazón de Jesús

Servicios varios:

Electroencefalogramas.....	276
Electrocardiogramas.....	230
Fisioterapia (sesiones).....	2.158
Radioterapia (sesiones).....	1.337
Radioscopías.....	1.220
Radiografías.....	5.460
Radium (aplicaciones).....	7
Laboratorio (análisis realizados).....	16.239

Consultas:

Cirugía general.....	2.294
Cirugía cardíaca.....	45
Cirugía ortopédica.....	1.203
Neurocirugía.....	88
Ginecología.....	1.518
Urología.....	667
Aparato digestivo.....	1.786
Oftalmología.....	1.106
Otorrinolaringología.....	755
Aparato respiratorio.....	87
Medicina general.....	1.323
Pediatría y Puericultura.....	385
Dermatología.....	1.208
Neurología.....	1.443
Odontología.....	436
Cardiología.....	407
Traumatología.....	336
Reumatología.....	450
Radiodiagnóstico.....	101

Total..... 15.638

Instituto Neurológico Municipal

Consultas y visitas.....	1.378
Curas.....	32

Departamento de Diagnósticos y Terapéutica:

Radiodiagnósticos.....	930
Fisioterapia (sesiones).....	197
Electroencefalogramas.....	479
Neurofisiología clínica.....	27
Análisis clínicos.....	2.595
Análisis histopatológicos.....	84
Análisis metabólicos.....	4
Exploraciones neuroquirúrgicas.....	58
Punciones.....	73
Otoneurología.....	437
Oftalmoneurología.....	143

Nuestra Señora de la Esperanza

Servicios varios:

Yesos, colas, cirugía menor y curas.....	31
--	----

Radiología:

Radiografías.....	2.630
Radioterapias.....	586
Onda corta (sesiones).....	368

Laboratorio:

Análisis biológicos.....	1.906
Análisis químicos.....	1.463
Análisis serológicos.....	372
Transfusiones.....	19
Biopsias.....	12

TÉCNICAS ESPECIALES

Alergia:

Desensibilizaciones.....	20
--------------------------	----

Cardiología:

Electrocardiogramas.....	55
Fonocardiogramas.....	26

Digestivo:

Rectoscopías.....	14
-------------------	----

Urología:

Cateterismos uretrales.....	2
Cistoscopías.....	1

Consultas:

Alergia.....	98
Cardiología.....	311
Cirugía y Ortopedia.....	518
Digestología.....	205
Endocrinología.....	62
Geriatría.....	17
Neurología.....	139
Oftalmología.....	92
Otorrinolaringología.....	116
Reumatología.....	556
Urología.....	289

i) LABORATORIO DE ANÁLISIS CLÍNICOS DEL INSTITUTO DE ASISTENCIA MÉDICA MUNICIPAL

Sección de química

LECHE

Grasa.....	72
Acidez.....	72
Densidad.....	72

Total..... 216

ORINA

Albúminas.....	1.068
Glucosas.....	279
Completo.....	1
Otros.....	1

Total..... 1.349

SANGRE

Ureas.....	12
Glucemias.....	28
Curvas de glucemia.....	6
Proteínas.....	4
Proteína C reactiva.....	1
Bilirubinemias.....	20
Uricemias.....	1
Takata.....	2
Weltmann.....	3
Otros.....	11

Total..... 88

Sección de serología

Wassermann.....	368
Reacciones de precipitación.....	627
Mainicke.....	109
V. D. R. L.....	109

Total..... 1.213

Sección de hematología

Recuentos globulares.....	298
Fórmulas leucocitarias.....	98
Hemoglobina y valor globular.....	406
Tiempos de coagulación y sangría.....	43
Velocidad de sedimentación globular.....	65
Factor Rh.....	302
Grupos sanguíneos.....	302
Coombs.....	92
Agglutininas.....	96
Test de papaína.....	48
Genotipos.....	46
Bromalina.....	49
Hematocritos.....	22

Total..... 1.867

Sección de bacteriología

Gallini-Mainini.....	13
Gravindex.....	21
Sedimentos de orina.....	37
Frotis.....	5
Colpocitología.....	1
Pelos.....	1

Total..... 78

Sección de anatomía patológica

Biopsias.....	4
Citología vaginal.....	1

Total..... 5

IV. — ASISTENCIA SANITARIA Y BENEFICENCIA.

j) **SERVICIO DE AMBULANCIAS**

Relación detallada de los servicios de traslado por las ambulancias, según destino

Hospital Clínico y Provincial.....	133
Hospital de la Santa Cruz y San Pablo.....	47
Hospital de Nuestra Señora del Mar.....	133
Hospital de Nuestra Señora de la Esperanza.....	38
Instituto Neurológico.....	150
Instituto Psiquiátrico.....	535
Residencia Sanitaria «Francisco Franco».....	191
Centro Quirúrgico de Urgencia.....	66
Casa de Maternología.....	4
Ciudad Sanatorial de Tarrasa.....	15
Otros Establecimientos.....	702
Traslados a domicilios particulares.....	77
Total.....	2.091

Clasificación de los servicios según condición de los trasladados

Enfermos.....	903
Traumáticos.....	421
Dementes.....	275
Alcohólicos.....	260
Cadáveres.....	217
Total.....	2.076

k) **OTROS SERVICIOS DE BENEFICENCIA**

1. — **Represión de la mendicidad**

Movimiento del personal acogido en el Pabellón de Clasificación (Montjuich)

MESES	Existencia en el día primero	ENTRADAS	SALIDAS	Existencia en el día último	ENTRADAS	
					Reincidentes	Nuevos
Abril.....	207	477	603	81	299	178
Mayo.....	81	471	396	156	256	215
Junio.....	156	474	537	93	301	173
Total 2.º trimestre.....	207	1.422	1.536	93	856	566

Detalle del cuadro precedente:

ENTRADAS			SALIDAS		
<i>Clasificación por sexos:</i>			<i>Clasificación por destino:</i>		
Varones.....	Adultos.....	1.217	Asilos.....	38	
	Niños.....	30	Entregados a sus familiares.....	1.238	
Mujeres.....	Adultas.....	152	Evacuados a sus pueblos de naturaleza.....	38	
	Niños.....	23	Fallecidos.....	2	
Total..... 1.422			Jefatura Superior de Policía.....	1	
			Hogares de Pre-aprendizaje.....	13	
			Hospitales.....	14	
			Manicomios.....	2	
			Parque Municipal de Intendencia.....	10	
			Preventorio Municipal de Psiquiatría.....	9	
			Juzgado Especial de Vagos y Maleantes.....	161	
			Tribunal Tutelar de Menores.....	8	
			Casa Provincial de Maternidad.....	1	
			Ciudad Sanatorial de Tarrasa.....	1	
			Total.....	1.536	

2. — **Comisaría de Beneficencia**

Servicio de información

I N F O R M A C I Ó N S O B R E											Consultas evacuadas
Situación económica	Aparatos ortopédicos	Comedores y albergues	Pabellón de clasificación	Ingreso en guarderías infantiles	Ingreso en asilos	Hospitalizaciones	Repatriaciones	Expedientes de adopción	Varios	TOTAL	
36	18	538	1.828	63	62	410	169	18	54	3.196	9.658

Tramitación de expedientes de ingreso en establecimientos benéficos

EXPEDIENTES	Hogar Municipal de Ancianos	Ciudad de los Muchachos	Colonia Industrial de Nuestra Señora de Port	Correccional Asilo del Buen Pastor	Correccional Asilo Toribio Durán	Guardería Infantil n.º 1	Guardería Infantil n.º 2	Guardería Infantil n.º 3	TOTAL
Iniciados.....	127	—	25	—	—	18	25	14	209
Aprobados.....	27	—	10	—	—	17	24	18	96
Denegados.....	—	—	2	—	—	—	—	—	2

Servicios varios

SEXO Y EDAD	Trasladados al Pabellón de Clasificación			INDIGENTES Y MENDIGOS					Extraviados en la vía pública	Comidas concedidas en los comedores benéficos	Permisos de trabajo para menores de 18 años
	Extraviados	Indigentes	Mendigos	Procedentes de los pueblos	Recogidos en la vía pública	Presentados en comisaría	Repatriados	Socorridos con alimentos para el viaje			
Varones...	—	554	238	—	577	252	101	—	7	7.400	—
Mujeres...	—	129	60	—	99	79	20	—	5	2.232	—
Niños.....	—	43	58	—	49	11	7	—	11	644	—
Totales.	—	726	356	—	725	342	128	—	23	10.276	2.353

3. — Albergue Nocturno Municipal

(calle de Valldoncella)

Tarjetas expedidas y número de estancias, clasificadas por naturaleza de los albergados

PROVINCIA	VARONES		MUJERES		MENORES		TOTALES	
	Tarjetas	Estancias	Tarjetas	Estancias	Tarjetas	Estancias	Tarjetas	Estancias
Albacete.....	4	28	—	—	—	—	4	28
Alicante.....	3	21	1	7	3	21	7	49
Almería.....	13	91	—	—	—	—	13	91
Badajoz.....	16	112	3	21	—	—	19	133
Baleares.....	3	21	—	—	—	—	3	21
Barcelona.....	28	196	24	168	17	119	69	483
Burgos.....	7	49	3	21	—	—	10	70
Cáceres.....	16	112	—	—	—	—	16	112
Cádiz.....	32	224	5	35	—	—	37	259
Castellón.....	1	7	—	—	—	—	1	7
Ciudad Real.....	8	56	2	14	—	—	10	70
Córdoba.....	12	84	13	91	1	7	26	182
Coruña (La).....	6	42	13	91	—	—	19	133
Cuenca.....	3	21	—	—	—	—	3	21
Gerona.....	1	7	4	28	—	—	5	35
Granada.....	24	168	2	14	—	—	26	182
Guadalajara.....	2	14	—	—	—	—	2	14
Guipúzcoa.....	3	21	2	14	—	—	5	35
Huelva.....	9	63	1	7	1	7	11	77
Huesca.....	1	7	1	7	—	—	2	14
Jaén.....	19	133	24	168	1	7	44	308
Las Palmas de G. C.....	7	49	—	—	—	—	7	49
León.....	2	14	1	7	—	—	3	21
Lérida.....	2	14	1	7	3	21	6	42
Logroño.....	2	14	—	—	—	—	2	14
Lugo.....	9	63	—	—	—	—	9	63
Málaga.....	24	168	5	35	—	—	29	203
Madrid.....	18	126	3	21	—	—	21	147
Murcia.....	10	70	1	7	—	—	11	77
Navarra.....	3	21	—	—	—	—	3	21
Orense.....	7	49	—	—	—	—	7	49
Oviedo.....	4	28	2	14	—	—	6	42
Palencia.....	7	49	—	—	—	—	7	49
Pontevedra.....	14	98	—	—	—	—	14	98
Salamanca.....	9	63	1	7	—	—	10	70
Sta. Cruz de Tenerife.....	3	21	1	7	—	—	4	28
Santander.....	6	42	—	—	—	—	6	42
Segovia.....	2	14	1	7	—	—	3	21
Sevilla.....	23	161	9	63	—	—	32	224
Soria.....	5	35	—	—	—	—	5	35
Tarragona.....	2	14	2	28	—	—	4	28
Teruel.....	—	—	4	—	—	—	4	28
Toledo.....	5	35	—	—	—	—	5	35
Valencia.....	12	84	—	—	4	28	16	112
Valladolid.....	4	28	3	21	2	14	9	63
Vizcaya.....	11	77	—	—	—	—	11	77
Zamora.....	6	42	1	7	—	—	7	49
Zaragoza.....	19	133	6	42	—	—	25	175
Extranjeros.....	110	770	4	28	18	126	132	924
Totales.....	537	3.759	143	1.001	50	350	730	5.110

IV. — ASISTENCIA SANITARIA Y BENEFICENCIA.

4. — Tarjetas de pobres expedidas por el Instituto Municipal de Estadística para los dispensarios y hospitales

DISPENSARIOS Y HOSPITALES	Enero	Febrero	Marzo	Abril	Mayo	Junio	Julio	Agosto	Septiembre	Octubre	Noviembre	Diciembre
Lactancia.....	1	1	2	2	2	2						
Barceloneta.....	—	—	—	3	1	—						
Rosal.....	3	—	2	—	1	2						
Oftalmológico.....	—	—	—	—	—	—						
Casa de la Ciudad.....	—	—	—	—	—	—						
Dermatológico.....	1	1	1	—	—	—						
San Andrés.....	—	1	1	—	—	—						
Casa Antúnez.....	—	1	—	2	1	—						
Taulat.....	—	—	1	—	—	—						
Gracia.....	—	—	—	—	—	—						
Hostafranchs.....	—	—	—	—	—	—						
San Martín.....	—	—	—	—	—	—						
Sepúlveda.....	—	1	1	1	—	—						
Horta.....	—	—	—	—	—	—						
Otorrinolaringológico.....	—	—	—	—	—	—						
Sarriá.....	—	—	—	—	—	1						
San Gervasio.....	—	—	—	—	—	—						
Odontológico.....	—	—	—	—	—	—						
Doctor Ferrán.....	—	—	—	—	—	—						
Neurológico.....	5	1	—	—	1	—						
Psiquiátrico.....	—	—	—	1	1	—						
Nosocomio de Pedralbes.....	—	—	—	—	—	—						
Hospital de Ntra. Sra. de la Esperanza..	1	—	1	—	—	—						
Hospital Clínico y Provincial.....	39	29	25	42	37	17						
Hospital del Sagrado Corazón.....	1	—	—	—	2	2						
Hospital de la Sta. Cruz y de San Pablo.	7	2	—	10	6	—						
Hospital de Ntra. Sra. del Mar (Infecc.).	4	1	—	1	3	—						
Centro Quirúrgico de Urgencia.....	3	1	1	1	1	1						
Vía Favencia.....	—	—	—	—	—	2						
Paseo Maragall.....	—	—	—	—	—	—						
Cardiopatías.....	—	—	—	—	—	—						
Niño Dios.....	—	—	—	—	—	—						
Clot.....	—	—	—	—	—	—						
Totales.....	65	39	36	63	56	27						

5. — Suministro en los Establecimientos de Sanidad y Beneficencia

Sanidad

ARTÍCULOS	Centro Quirúrgico de Urgencia	Casa de Maternología	Preventorio Municipal de Psiquiatría	Instituto Neurológico Municipal	Hospital de Nuestra Señora del Mar (Infecciosos)	Hospital de Nuestra Señora de la Esperanza	TOTAL del trimestre
Pan, raciones.....	998	1.345	5.679	4.005	9.340	9.770	31.137
Carne, kilos.....	573	1.233	2.807	1.727	5.072	2.656	14.068
Volatería y caza, kilos.....	52	200	286	250	556	851	2.195
Pescado.....	352	1.238	1.580	1.625	4.489	3.692	12.976
{ Kilos.....	—	—	652	—	600	535	1.787
{ Unidades.....	—	—	—	—	—	—	—
{ Cajas.....	—	—	—	—	—	—	—
Legumbres, kilos.....	160	90	1.205	320	1.750	1.105	4.630
Harinas y féculas, kilos.....	20	80	70	45	250	250	715
Pasta para sopa, kilos.....	80	150	235	85	895	675	2.120
Verduras.....	668	1.341	2.706	3.234	5.120	5.480	18.549
{ Kilos.....	466	1.881	2.388	3.042	4.590	6.510	18.877
{ Unidades.....	59	60	75	72	111	101	478
{ Ristre.....	1.350	2.500	5.000	4.250	15.850	11.350	40.300
Patatas, kilos.....	930	1.180	3.185	4.331	10.260	8.637	28.523
Frutas del tiempo y seca, kg..	300	320	442	650	1.874	1.690	5.276
Aceite, litros.....	3.610	1.740	2.028	8.111	19.500	15.732	50.721
Huevos unidades.....	1.496	5.700	4.550	6.370	16.000	15.880	49.996
Leche.....	—	68	288	144	—	192	692
{ Litros.....	160	195	295	417	660	1.172	2.899
{ Botes.....	160	68	256	76	650	1.244	2.454
Azúcar, kilos.....	265	645	720	870	1.557	1.795	5.852
Vinos, litros.....	—	41.800	12.210	16.070	—	25.362	95.442
Jabón y sustitutos, kilos.....	36	34	77	53	164	169	533
Carbón, kilos.....	—	—	—	—	—	—	—
Varios, kilos*.....	—	—	—	—	—	—	—

* Café, Malta y Chocolate.

IV. — ASISTENCIA SANITARIA Y BENEFICENCIA.

Beneficencia

ARTÍCULOS	Hogar	Hogar	Hogar	Hogar	Guardería	Guardería	TOTAL del trimestre	
	Municipal de ancianos	Pre-Aprendizaje n.º 1 Nuestra Señora de Port	Pre-Aprendizaje n.º 2 Ciudad de los Muchachos	Pre-Aprendizaje n.º 3 Nuestra Señora de Port	Municipal de Niños n.º 1	Municipal de Niños n.º 2		
Pan, raciones.....	31.150	13.240	6.600	11.100	2.060	3.650	67.800	
Carne, kilos.....	5.234	9.079	3.393	11.060	157	386	29.309	
Volatería y caza, kilos.....	363	501	195	283	45	38	1.425	
Pescado.....	3.399	2.374	1.469	4.345	42	55	11.684	
	Kilos.....	3.808	4.580	1.794	1.144	—	11.326	
	Unidades.....	—	—	—	—	—	—	
Cajas.....	—	—	—	—	—	—	—	
Legumbres, kilos.....	3.451	2.042	869	4.823	85	226	11.496	
Harinas y féculas, kilos.....	100	201	100	284	10	5	700	
Pasta sopa, kilos.....	1.190	1.120	540	1.800	20	20	4.690	
Verduras.....	6.525	4.563	1.934	6.008	217	246	19.493	
	Kilos.....	2.824	2.935	1.792	5.607	137	135	13.430
	Unidades.....	295	128	102	270	8	2	805
Ristre.....	—	—	—	—	—	—	—	
Patatas, kilos.....	9.650	13.335	6.466	26.372	650	600	57.073	
Frutas del tiempo y seca, kilos.....	13.825	12.048	8.685	11.949	486	1.121	48.114	
Aceite, litros.....	1.600	2.027	856	2.606	75	75	7.239	
Huevos, unidades.....	8.320	19.080	10.560	26.780	145	624	65.509	
Leche.....	14.075	7.280	3.600	13.650	1.030	1.440	41.075	
	Litros.....	48	192	192	192	—	24	648
Botes.....	—	—	—	—	—	—	—	
Azúcar, kilos.....	529	589	414	1.226	30	75	2.863	
Vinos, litros.....	2.070	1.447	927	736	—	8	5.188	
Jabón y sustitutos, kilos.....	1.055	400	—	1.280	60	90	2.885	
Carbón, kilos.....	37.715	—	—	45.090	—	1.000	83.805	
Varios, kilos*.....	660	663	512	873	10	36	2.754	

* Café, Malta y Chocolate.

6. — Hogar Municipal de Ancianos

Tarjetas expedidas autorizando para comer y cenar, clasificadas por naturaleza de los beneficiados

PROVINCIA	HOMBRES		MUJERES		MENORES		TOTAL	
	Tarjetas	Comidas - Cenas	Tarjetas	Comidas - Cenas	Tarjetas	Comidas - Cenas	Tarjetas	Comidas - Cenas
Albacete.....	4	56	—	—	—	—	4	56
Alicante.....	2	28	1	14	3	42	6	84
Almería.....	12	168	1	14	—	—	13	182
Ávila.....	2	28	—	—	—	—	2	28
Badajoz.....	15	210	3	42	—	—	18	252
Baleares.....	3	42	—	—	—	—	3	42
Barcelona.....	38	532	27	378	24	336	89	1.246
Burgos.....	6	84	3	42	—	—	9	126
Cáceres.....	10	140	—	—	—	—	10	140
Cádiz.....	30	420	5	70	—	—	35	490
Castellón.....	2	28	—	—	—	—	2	28
Ciudad Real.....	7	98	—	—	—	—	7	98
Córdoba.....	15	210	12	168	1	14	28	392
Coruña.....	7	98	12	168	—	—	19	266
Cuenca.....	3	42	—	—	—	—	3	42
Gerona.....	2	28	3	42	—	—	5	70
Granada.....	27	378	2	28	—	—	29	406
Guadalajara.....	2	28	—	—	—	—	2	28
Guipúzcoa.....	3	42	2	28	—	—	5	70
Huelva.....	8	112	1	14	1	14	10	140
Huesca.....	1	14	1	14	—	—	2	28
Jaén.....	14	196	20	280	2	28	36	504
Las Palmas de G. C.....	7	98	—	—	—	—	7	98
León.....	2	28	5	70	—	—	7	98
Lérida.....	2	28	1	14	1	14	4	56
Logroño.....	3	42	—	—	—	—	3	42
Lugo.....	8	112	—	—	—	—	8	112
Málaga.....	19	266	1	14	—	—	20	280
Madrid.....	19	266	2	28	—	—	21	294
Murcia.....	10	140	1	14	—	—	11	154
Navarra.....	4	56	—	—	—	—	4	56
Orense.....	6	84	—	—	—	—	6	84
Oviedo.....	4	56	1	14	—	—	5	70
Palencia.....	6	84	—	—	—	—	6	84
Pontevedra.....	10	140	—	—	—	—	10	140
Salamanca.....	12	168	—	—	—	—	12	168
Sta. Cruz de Tenerife.....	4	56	—	—	—	—	4	56
Santander.....	5	70	—	—	—	—	5	70
Segovia.....	1	14	1	14	—	—	2	28
Sevilla.....	25	350	7	98	—	—	32	448
Soria.....	4	56	—	—	—	—	4	56
Tarragona.....	2	28	—	—	—	—	2	28
Teruel.....	—	—	4	56	—	—	4	56
Toledo.....	2	28	—	—	—	—	2	28
Valencia.....	13	182	—	—	2	28	15	210
Valladolid.....	5	70	7	98	—	—	12	168
Vizcaya.....	23	322	—	—	—	—	23	322
Zamora.....	5	70	—	—	—	—	5	70
Zaragoza.....	18	252	6	84	—	—	24	336
Extranjeros.....	94	1.316	2	28	9	126	105	1.470
Totales.....	526	7.364	131	1.834	43	602	700	9.800



a) ABASTOS Y VARIOS PRODUCTOS

1. — Ganado sacrificado en el Matadero de Barcelona

	Abril		Mayo		Junio		TOTAL TRIMESTRE	
	Número de reses	Kilogramos Peso en canal	Número de reses	Kilogramos Peso en canal	Número de reses	Kilogramos Peso en canal	Número de reses	Kilogramos Peso en canal
<i>Vacuno:</i>								
Toros lidiados.....	31	9.290	49	13.479	78	19.816	158	42.585
Vacas.....	49	10.695	47	10.011	34	7.225	130	27.931
Terneras.....	6.385	975.641	7.537	1.100.792	7.988	1.121.550	21.910	3.197.983
Lanar y cabrío.....	94.915	880.388	105.211	970.358	106.090	967.769	306.216	2.818.515
Porcino.....	19.841	1.442.624	20.879	1.507.712	19.442	1.413.132	60.162	4.363.468
Equino.....	486	84.521	524	86.639	460	76.221	1.470	247.381
Totales.....	121.707	3.403.159	134.247	3.688.991	134.092	3.605.713	390.046	10.697.863

2. — Detalle, por especies de ganado y meses, del suministro total de carne

MESES Y ESPECIES	De sacrificio en el Matadero Kilos	Foráneas Kilos	T O T A L E S Kilos	% sobre el total
Abril				
Vacuno.....	995.626	837.272	1.832.898	42,26
Lanar y cabrío.....	880.388	96.594	976.982	22,53
Porcino.....	1.442.624	—	1.442.624	33,26
Equino.....	84.521	—	84.521	1,95
Totales.....	3.403.159	933.866	4.337.025	100
Mayo				
Vacuno.....	1.124.282	883.762	2.014.044	42,82
Lanar y cabrío.....	970.358	124.306	1.094.664	23,28
Porcino.....	1.507.712	—	1.507.712	32,06
Equino.....	86.639	—	86.639	1,84
Totales.....	3.688.991	1.014.068	4.703.059	100
Junio				
Vacuno.....	1.148.591	933.566	2.082.157	45,16
Lanar y cabrío.....	967.769	71.248	1.039.017	22,54
Porcino.....	1.413.132	—	1.413.132	30,65
Equino.....	76.221	—	76.221	1,65
Totales.....	3.605.713	1.004.814	4.610.527	100
Resumen				
Vacuno.....	3.268.499	2.660.600	5.929.099	43,43
Lanar y cabrío.....	2.818.515	292.148	3.110.663	22,79
Porcino.....	4.363.468	—	4.363.468	31,97
Equino.....	247.381	—	247.381	1,81
Totales.....	10.697.863	2.952.748	13.650.611	100

3. — Resumen del abastecimiento de carnes, pescado, frutas, verduras y leche

ARTÍCULOS	Kgs.	Abril	Mayo	Junio	TOTALES
		Cantidad	Cantidad	Cantidad	
<i>Carnes frescas:</i>					
<i>(Matadero y foráneas)</i>					
De ganado vacuno.....	»	1.832.898	2.014.044	2.082.157	5.929.099
De ganado lanar y cabrío.....	»	976.982	1.094.664	1.039.017	3.110.663
De ganado porcino.....	»	1.442.624	1.507.712	1.413.132	4.363.468
De ganado equino.....	»	84.521	86.639	76.221	247.381
Totales.....	»	4.337.025	4.703.059	4.610.527	13.650.611
<i>Pescado mercado central:</i>					
Fino.....	»	721.200	683.100	712.000	2.116.300
Corriente.....	»	3.472.700	3.506.600	3.858.700	10.838.000
Mariscos.....	»	981.000	952.600	909.800	2.843.400
Congelado.....	»	795.600	738.200	680.000	2.213.800
Suman.....	»	5.970.500	5.880.500	6.160.500	18.011.500
Decomisos.....	»	18.200	18.500	28.200	64.900
Ventas Mercado Central.....	»	5.952.300	5.862.000	6.132.300	17.946.600
Ventas Banqueta.....	»	361.790	337.060	433.090	1.131.940
Receptora filial.....	»	12.591	9.851	11.542	33.984
Totales.....	»	6.326.681	6.208.911	6.576.932	19.112.524
<i>Frutas y verduras mercado central:</i>					
Frutas.....	»	13.286.633	12.961.329	14.800.888	41.048.850
Verduras y hortalizas.....	»	16.142.225	17.151.022	18.080.020	51.373.267
Totales.....	»	29.428.858	30.112.351	32.880.908	92.422.117
<i>Leche fresca:</i>					
Estación Receptora.....	Litros	8.382.595	8.710.983	8.458.757	25.552.335
De vaquerías de la Ciudad.....	»	1.235.712	1.277.138	1.233.688	3.746.538
Totales.....	»	9.618.307	9.988.121	9.692.445	29.298.873

4. — Estado comparativo con el mismo trimestre de 1965, respecto al abastecimiento de los artículos anteriormente reseñados

ARTÍCULOS	Año 1966 2.º trimestr	Año 1967 2.º trimestre	DIFERENCIAS		Equivalencia por ciento
			En más	En menos	
Carnes frescas..... Kgs.	13.908.222	13.650.611	—	257.611	— 1,85
Pescado fresco..... »	19.524.594	19.112.524	—	412.070	— 2,11
Frutas y verduras..... »	90.958.218	92.422.117	1.463.899	—	+ 1,61
Leche fresca..... Lit.	28.831.691	29.298.873	467.182	—	+ 1,62

5. — Precios al detall de los principales artículos de consumo

ARTÍCULOS		ABRIL		MAYO		JUNIO		
		Mínimo	Máximo	Mínimo	Máximo	Mínimo	Máximo	
<i>Carnes:</i>								
Tenera.....	Clase 1. ^a	Kilo	—	190	—	180	—	190
Tenera.....	Clase 2. ^a	»	—	90	—	90	—	100
Tenera.....	Clase 3. ^a	»	—	65	—	65	—	60
Vacuno menor.....	Clase 1. ^a	»	—	110	—	110	—	120
Vacuno menor.....	Clase 2. ^a	»	—	70	—	70	—	80
Vacuno menor.....	Clase 3. ^a	»	—	40	—	40	—	50
<i>Lanar menor:</i>								
Costillas, riñonada y chuletas de pierna...		»	—	140	—	140	—	140
Pierna entera.....		»	—	110	—	110	—	110
Paletilla sin cuello.....		»	—	80	—	80	—	80
Pecho, falda y pescuezo.....		»	—	50	—	50	—	50
<i>Lanar mayor:</i>								
Costillas, riñonada y chuletas de pierna...		»	—	95	—	95	—	100
Pierna entera.....		»	—	75	—	75	—	75
Paletilla sin cuello.....		»	—	55	—	55	—	55
Pecho, falda y pescuezo.....		»	—	35	—	35	—	35
<i>Porcino:</i>								
Carne magra.....		»	—	130	—	120	—	120
Salchichas 1. ^a		»	—	100	—	110	—	110
Tocino graso.....		»	—	20	—	20	—	20
Tocino entreverado.....		»	—	60	—	60	—	60
Manteca fundida.....		»	—	30	—	30	—	30
Costilla.....		»	—	60	—	60	—	60
Butifarra negra.....		»	—	40	—	40	—	40
Sesos.....		Unidad	—	20	—	18	—	18
<i>Pescado:</i>								
Boga.....		Kilo	15	30	12	25	10	20
Caballa.....		»	12	35	15	30	15	35
Jurel.....		»	15	25	13	25	12	25
Merluza.....		»	60	170	65	130	65	140
Merluza congelada.....		»	35	56	35	56	35	56
Pescadilla.....		»	30	100	30	90	40	100
Pescadilla congelada.....		»	30	37	32	37,5	35	37,5
Rape.....		»	25	65	25	60	30	65
Sardina.....		»	15	35	15	40	30	70
<i>Frutas y verduras:</i>								
Acelgas.....		»	6	10	6	8	6	8
Coles puchero.....		»	5	10	6	10	6	9
Cebollas secas.....		»	10	16	10	16	8	12
Coliflor.....		»	12	14	—	—	—	—
Espinacas.....		»	8	16	10	12	—	—
Patatas.....		»	4	10,8	4	7	3	4,6
Tomates.....		»	18	40	8	25	8	18
Limonas.....		»	9	18	9	18	9	18
Manzanas.....		»	16	40	18	40	20	50
Naranjas.....		»	6	23	8	22	10	28
Peras.....		»	20	35	30	50	20	40
Plátanos.....		»	14	19	16	22	16	21
<i>Artículos varios:</i>								
Aceite.....		Litro	32	46	32	46	32	46
Leche.....		»	9	10,5	9	10,5	9	10,5
Vino.....		»	8	9	8	9	8	9
Huevos granja 1. ^a		Docena	30	32	30	32	30	32
Jabón tipo lagarto.....		Kilo	17	20	19	20	19	20
Alubias.....		»	18	38	18	38	18	38
Arroz.....		»	12,7	22	12,7	22	12,7	22
Azúcar.....		»	15,5	15,5	15,5	15,5	15,5	15,5
Garbanzos.....		»	21	34	21	34	21	34
Lentejas.....		»	21,6	31,5	21,6	31,5	21,6	31,5
Pan.....		»	9,3	9,3	9,3	9,3	9,3	9,3
Pasta para sopa.....		»	24	28	24	28	24	28

b) ENTRADAS Y PRECIOS DE OTROS PRODUCTOS

1. — Entrada de carbones minerales

MESES	HULLA		ANTRACITA		LIGNITO		COQUE		TOTAL Tn.
	Nacional Tn.	Extranjero Tn.	Nacional Tn.	Extranjero Tn.	Nacional Tn.	Extranjero Tn.	Nacional Tn.	Extranjero Tn.	
Enero.....	24.200,2	10.032	—	—	—	4.600	1.001,7	1,288	41.121,9
Febrero.....	11.328	—	5.455,4	—	—	3.031	5.382	5.255,2	30.401,6
Marzo.....	5.405	—	2.653	—	—	9.352	1.483,4	7.797,7	26.691,1
Abril.....	5.753,6	—	—	—	—	9.538	4.595,6	—	19.887,2
Mayo.....	13.533,1	—	1.714,8	—	—	5.248	2.977,2	5.858,1	29.331,2
Junio.....	9.794,1	—	496	—	—	6.674	2.076,2	791,9	19.832,2
Julio.....									
Agosto.....									
Septiembre.....									
Octubre.....									
Noviembre.....									
Diciembre.....									
Total 2.º tri..	29.080,8	—	2.210,8	—	—	21.460	9.649	6.650	69.050,6

2. — Consumo gas y electricidad

MESES	GAS			ELECTRICIDAD			TOTAL Kwh.
	Público m³	Privado m³	Total m³	Alumbrado Kwh.	Fuerza y calefacción Kwh.	Tircción Kwh.	
Enero.....	32.877	20.384.964	20.417.841	53.890.131	95.159.526	10.649.014	159.643.771
Febrero.....	74.850	21.713.767	21.788.617	53.788.612	102.463.534	10.881.733	166.705.146
Marzo.....	38.299	23.662.810	23.701.109	51.522.298	97.859.227	10.867.514	160.248.539
Abril.....	149.341	18.203.988	18.353.329	48.652.672	98.359.967	10.263.304	157.275.943
Mayo.....	28.634	16.586.153	16.614.787	48.439.230	91.610.792	10.622.147	150.672.169
Junio.....	50.183	13.515.951	13.566.134	43.959.411	94.737.908	10.329.320	149.026.639
Julio.....							
Agosto.....							
Septiembre.....							
Octubre.....							
Noviembre.....							
Diciembre.....							
Total 2.º trimestre.....	228.158	48.306.092	48.534.250	141.051.313	284.708.667	31.214.771	456.974.751

3. — Consumo de gas butano-propano

MESES	Consumo doméstico Kgs.	Consumo industrial Kgs.	Consumo tracción Kgs.	TOTAL Kgs.
Enero.....	6.318.114,50	2.263.581	201.600	8.783.295,50
Febrero.....	4.638.560,50	2.050.659,89	168.855	6.853.075,39
Marzo.....	2.436.503,50	1.659.533	224.985	4.321.021,50
Abril.....	2.391.149,50	1.734.066,75	196.050	4.321.266,25
Mayo.....	1.840.523,50	1.570.254,95	212.145	3.622.923,45
Junio.....	1.537.423,50	1.426.334	187.650	3.151.407,50
Julio.....				
Agosto.....				
Septiembre.....				
Octubre.....				
Noviembre.....				
Diciembre.....				
Total 2.º trimestre.....	5.769.096,50	4.730.655,70	595.845	11.095.597,20

4. — Consumo de agua

MESES	SERVICIOS PÚBLICOS					Consumo privado m³	TOTAL GENERAL m³
	Fuentes públicas m³	Mercados m³	Edificios municipales m³	Riego de calles y jardines m³	Total m³		
Enero.....	170.530	178.246	674.056	694.573	1.717.405	22.995.410	24.712.815
Febrero.....	156.061	236.660	676.409	574.690	1.643.820	23.340.330	24.984.150
Marzo.....	165.488	165.045	633.910	526.436	1.490.989	23.346.474	24.832.563
Abril.....	171.739	145.257	668.230	608.281	1.593.507	24.206.735	25.800.242
Mayo.....	163.153	242.238	632.585	537.326	1.575.302	24.346.528	25.921.830
Junio.....	177.620	205.963	722.010	612.563	1.718.156	24.692.629	26.410.785
Julio.....							
Agosto.....							
Septiembre.....							
Octubre.....							
Noviembre.....							
Diciembre.....							
Total 2.º trimestre.....	512.512	593.458	2.022.825	1.758.170	4.886.965	73.245.892	78.132.857

5. — Mercado de flores: Precios al mayor (máximos y mínimos)

VARIEDAD DE FLORES	Unidad	ABRIL		MAYO		JUNIO	
		Máximo	Mínimo	Máximo	Mínimo	Máximo	Mínimo
Alelías (<i>Matthiola Incana</i>).....	Pomo de 12 ramas..	5	3	5	3	—	—
Almendro, Ramas de (<i>Amygdalus communis</i>).....	Pomo mediano.....	15	5	—	—	—	—
Aster (<i>Aster acris</i>).....	Pomo mediano.....	—	—	—	—	—	—
Anémonas (<i>Anemone hortensis</i>).....	Pomo de 6 flores...	10	5	10	5	—	—
Blauet (<i>Plumbago Coparsis</i>).....	Pomo de 12 flores..	8	5	8	5	8	5
Bombardía (<i>B. Fasciculata</i>).....	Pomo de 5 ramas...	—	—	20	15	20	15
Caléndulas (<i>Caléndula Officinalis</i>).....	Pomo de 6 flores...	5	3	5	3	—	—
Camelias (<i>Camelia Japonica</i>).....	Docena de flores...	50	25	—	—	—	—
Claveles (<i>Dianthus Caryophyllus</i>).....	Docena de flores...	50	25	10	5	10	5
Crisantemos (<i>Pyrethrum Sinense</i>).....	Docena de flores...	—	—	—	—	—	—
Dalias (<i>Dahlia Variabilis</i>).....	Seis flores.....	—	—	—	—	15	5
Gardenias (<i>Gardenia Florida</i>).....	Docena de flores...	75	40	75	40	25	15
Gladiolos (<i>Gladiolus Communis</i>).....	Pomo de 6 varas...	100	50	25	10	25	10
Jacinto holandés } (<i>Hyacinthus Orientalis</i>).....	Pomo de 6 ramas...	—	—	—	—	—	—
Jacinto romano. }.....	Pomo de 12 ramas..	—	—	—	—	—	—
Lilas (<i>Syringa vulgaris</i> = <i>S. Persica</i>).....	Pomo mediano.....	25	10	25	10	—	—
Lirios de agua o calas (<i>Calla Aethiopica</i>).....	Pomo de 6 flores...	10	5	10	5	10	5
Lirios hispánicos (<i>Iris Germanica</i>).....	Pomo de 6 flores...	25	10	—	—	—	—
Lirios holandeses.....	Pomo de 6 flores...	25	10	—	—	—	—
Margaritas (<i>Bellis perennis</i>). = <i>Maior Leucanthe Vulgare</i>)...	Pomo mediano.....	10	5	10	5	10	5
Mimosa (<i>Acacia Farnesaia</i>).....	Pomo mediano.....	25	10	—	—	—	—
Muguet (<i>Conallaria Majalis</i>).....	Pomo de 12 varas..	20	10	20	10	—	—
Narcisos simples (<i>Narcissus Pseudo-Narcissus</i>).....	Pomo de 6 flores...	10	5	—	—	—	—
Nardos (<i>Polygonum Tuberosa</i>).....	Docena de varas...	—	—	—	—	—	—
Orquídeas..... { (<i>Orchis Masculina</i>).....	Una flor.....	200	150	200	150	200	150
..... { (<i>Cypripedium</i>).....	Una flor.....	100	50	100	50	100	50
Ranúnculos o Francesillas (<i>Ranunculus acris</i>).....	Pomo de 6 flores..	10	5	10	5	10	5
Rosas.....	Docena de flores...	300	100	50	10	25	10
Tiburosas (<i>Tubulifloras compuestas</i>).....	Pomo de 2 varas...	—	—	—	—	50	25
Tulipanes (<i>Tulipa Gesneriana</i>).....	Pomo de 6 flores...	75	25	—	—	—	—
Verde = Helecho = (<i>Polypodium Phegopteris</i>).....	Doce hojas.....	5	5	5	5	5	5
Violetas (<i>Viola Odorata</i>).....	Pomo de 20 flores..	—	—	—	—	—	—

c) ÍNDICE DEL COSTE DE LA VIDA EN BARCELONA

Promedio mensual — Base : 1958 = 100

(Datos publicados en el Boletín del Instituto Nacional de Estadística)

MESES	Alimentación	Vestido	Vivienda	Gastos de casa	Gastos diversos	Índice general
Enero.....	162,2	190,9	168,5	149,9	194	171,4
Febrero.....	164,3	194	168,5	155,1	208,3	176,3
Marzo.....	162,2	194	168,5	155,1	208,3	175,2
Abril.....	164,9	194	168,5	155,1	208,3	176,7
Mayo.....	162,8	201,4	168,5	155,1	208,9	176,4
Junio.....	163,1	201,4	168,9	155,1	208,9	176,6
Julio.....						
Agosto.....						
Septiembre.....						
Octubre.....						
Noviembre.....						
Diciembre.....						

a) APERTURA DE ESTABLECIMIENTOS

1. — Licencias clasificadas por grupos, según mes

MESES	INDUSTRIALES										MERCANTILES							PROFESIONALES				TOTAL general		
	Alimentación	Textil	Madera	Papel y Artes gráficas	Productos químicos	Metalisteria y electricidad	Maquinaria	Otras actividades	TOTAL	Alimentación	Vestido y calzado	Muebles y accesorios del hogar	Maquinaria y electricidad	Peluquería y similares	Construcción	Compra de objetos usados	Otras actividades	TOTAL	Oficina	Enseñanza	Oficios manuales		TOTAL	Espectáculos
Enero.....	8	21	13	15	3	27	29	54	170	—	82	35	46	63	20	3	59	308	18	12	19	49	1	
Febrero.....	14	15	6	3	4	24	11	47	124	3	45	35	22	36	21	5	39	206	23	8	12	43	5	
Marzo.....	4	15	18	16	6	38	33	45	175	10	51	18	42	41	12	4	75	253	12	5	19	36	—	
Abril.....	6	15	5	5	6	7	28	33	105	10	26	8	9	28	9	—	22	112	19	5	17	41	—	
Mayo.....	9	22	6	4	6	19	22	27	115	4	8	9	16	20	20	2	9	88	15	2	14	31	1	
Junio.....	2	3	1	6	3	11	13	21	60	2	6	7	8	3	5	—	12	43	9	2	4	15	1	
Julio.....																								
Agosto.....																								
Septiembre.....																								
Octubre.....																								
Noviembre.....																								
Diciembre.....																								
Totales.....	17	40	12	15	15	37	63	81	280	16	40	24	33	51	34	2	43	243	43	9	35	87	2	

2. — Licencias clasificadas por grupos, según distrito

DISTRITOS	INDUSTRIALES										MERCANTILES							PROFESIONALES				TOTAL general		
	Alimentación	Textil	Madera	Papel y Artes gráficas	Productos químicos	Metalisteria y electricidad	Maquinaria	Otras actividades	TOTAL	Alimentación	Vestido y calzado	Muebles y accesorios del hogar	Maquinaria y electricidad	Peluquería y similares	Construcción	Compra de objetos usados	Otras actividades	TOTAL	Oficina	Enseñanza	Oficios manuales		TOTAL	Espectáculos
I.....	2	1	—	—	1	1	6	9	20	1	3	—	—	—	—	—	—	4	10	4	2	6	—	
II.....	1	—	1	—	—	3	4	9	19	3	1	—	—	1	—	—	—	7	8	1	—	7	—	
III.....	2	3	2	2	1	2	4	9	25	—	4	1	7	3	2	—	—	3	24	5	—	7	—	
IV.....	2	3	1	—	2	3	5	2	18	1	3	4	2	4	5	1	—	3	22	15	—	17	—	
V.....	2	2	—	—	—	2	1	2	9	1	—	—	—	—	3	—	—	3	11	1	—	2	—	
VI.....	1	—	—	—	—	1	1	1	6	—	—	—	2	2	2	—	—	3	10	3	1	6	—	
VII.....	1	3	1	2	—	4	9	2	22	—	1	1	3	4	3	—	—	3	16	1	—	1	—	
VIII.....	—	6	1	4	—	3	5	8	28	2	3	3	4	10	1	—	—	2	25	6	7	14	—	
IX.....	3	4	2	—	1	8	9	14	42	—	6	6	3	4	3	—	—	4	33	—	4	4	—	
X.....	1	8	1	2	4	3	3	10	32	5	3	3	5	4	5	—	—	3	27	4	3	7	—	
XI.....	1	1	—	1	4	3	9	4	23	1	2	1	3	4	4	1	—	9	25	—	5	5	—	
XII.....	1	9	3	1	—	4	7	11	36	2	4	5	3	12	4	—	—	2	32	—	3	4	—	
Totales.....	17	40	12	15	15	37	63	81	280	16	40	24	33	51	34	2	43	243	43	9	35	87	2	

b) **REGISTRO MERCANTIL**

(Sin datos)

1. — **Sociedades constituidas** (Con domicilio en la ciudad de Barcelona)

MESES	ANÓNIMAS		LIMITADAS		COLECTIVAS		COMANDITARIAS	
	N.º	Capital	N.º	Capital	N.º	Capital	N.º	Capital
Enero.....								
Febrero.....								
Marzo.....								
Abril.....								
Mayo.....								
Junio.....								
Julio.....								
Agosto.....								
Septiembre.....								
Octubre.....								
Noviembre.....								
Diciembre.....								
Total 2.º trimestre.....								

2. — **Sociedades modificadas**

Por aumento de capital (Exclusivamente las domiciliadas en la ciudad de Barcelona)

MESES	ANÓNIMAS		LIMITADAS		COLECTIVAS		COMANDITARIAS	
	N.º	Importe del aumento	N.º	Importe del aumento	N.º	Importe del aumento	N.º	Importe del aumento
Enero.....								
Febrero.....								
Marzo.....								
Abril.....								
Mayo.....								
Junio.....								
Julio.....								
Agosto.....								
Septiembre.....								
Octubre.....								
Noviembre.....								
Diciembre.....								
Total 2.º trimestre.....								

3. — **Sociedades modificadas**

Por reducción de capital (Exclusivamente las domiciliadas en la ciudad de Barcelona)

MESES	ANÓNIMAS		LIMITADAS		COLECTIVAS		COMANDITARIAS	
	N.º	Impte. de la reducción	N.º	Impte. de la reducción	N.º	Impte. de la reducción	N.º	Impte. de la reducción
Enero.....								
Febrero.....								
Marzo.....								
Abril.....								
Mayo.....								
Junio.....								
Julio.....								
Agosto.....								
Septiembre.....								
Octubre.....								
Noviembre.....								
Diciembre.....								
Total 3.º trimestre.....								

4. — **Sociedades disueltas** (Con domicilio en la ciudad de Barcelona)

MESES	ANÓNIMAS		LIMITADAS		COLECTIVAS		COMANDITARIAS	
	N.º	Capital	N.º	Capital	N.º	Capital	N.º	Capital
Enero.....								
Febrero.....								
Marzo.....								
Abril.....								
Mayo.....								
Junio.....								
Julio.....								
Agosto.....								
Septiembre.....								
Octubre.....								
Noviembre.....								
Diciembre.....								
Total 2.º trimestre.....								

a) ACTIVIDAD LABORAL

1. — Demandas, altas, bajas y colocaciones (Año 1967)

(Datos facilitados por el Servicio Sindical de Estadística)

Mes de enero

GRUPOS DE ACTIVIDADES	DEMANDAS			COLOCACIONES			ALTAS			BAJAS			PARADOS A FIN DE MES		
	Varones	Mujeres	Totales	Varones	Mujeres	Totales	Varones	Mujeres	Totales	Varones	Mujeres	Totales	Varones	Mujeres	Totales
1. Agricultura y ganadería.....	1	—	1	1	—	1	—	—	—	—	—	—	—	—	—
4. Pesca.....	103	—	103	103	—	103	—	—	—	—	—	—	43	10	53
20. Industrias productos alimenticios, excepto bebidas.....	15	11	26	15	11	26	5	3	8	—	—	—	—	2	2
21. Industrias de bebidas.....	5	—	5	5	—	5	—	—	—	—	—	—	—	—	—
23. Industrias textiles.....	42	72	114	42	72	114	42	57	99	—	—	—	1.313	1.945	3.258
24. Fabricación de calzado, prendas de vestir y otros artículos textiles.....	56	57	113	56	57	113	316	—	316	—	—	—	82	125	207
25. Industrias de la madera y del corcho, excepto muebles.....	317	—	317	317	—	317	147	—	147	—	—	—	20	—	20
26. Fabricación de muebles y accesorios e industrias auxiliares.....	147	—	147	147	—	147	297	—	297	—	—	—	39	—	39
27. Fabricación de papel y productos de papel.....	297	117	414	297	117	414	133	62	195	—	—	—	10	—	10
28. Imprentas, editoriales e industrias afines.....	133	62	195	133	62	195	11	6	17	—	—	—	21	—	21
29. Industrias del cuero, excepto calzado.....	11	6	17	11	6	17	83	—	83	—	—	—	32	—	32
30. Fabricación de productos de caucho.....	146	83	229	146	83	229	176	90	266	—	—	—	133	35	168
31. Fabricación de sustancias y productos químicos.....	177	90	267	177	90	267	176	90	266	—	—	—	86	44	130
33. Fabricación de productos minerales no metálicos.....	5	11	16	5	11	16	5	11	16	—	—	—	37	23	60
34. Industrias metálicas básicas.....	400	—	400	397	—	397	397	—	397	—	—	—	38	—	38
35. Fabricación produc. metal, excep. maquin., equip. transp. y muebles.....	321	—	321	321	—	321	321	—	321	—	—	—	16	—	16
36. Contrucción de maquinaria, excepto la eléctrica.....	365	—	365	365	—	365	365	—	365	—	—	—	32	3	35
37. Construcción de maquinaria, aparatos y artículos eléctricos.....	503	355	858	503	355	858	503	355	858	—	—	—	8	—	8
38. Construcción de material de transporte.....	290	—	290	283	—	283	283	—	283	—	—	—	7	—	7
39. Industrias fabriles diversas.....	143	12	155	143	12	155	143	12	155	—	—	—	—	—	—
41. Oficinas proyectos y ensayos para la construcción.....	75	1	76	75	1	76	75	1	76	—	—	—	—	—	—
42. Empresas dedicadas a preparación del terreno.....	201	—	201	201	—	201	201	—	201	—	—	—	—	—	—
43. Empresas dedicadas a cimentación.....	247	—	247	247	—	247	265	—	265	—	—	—	23	—	23
44. Empresas dedicadas a pavimentación.....	211	—	211	224	—	224	224	—	224	—	—	—	8	—	8
45. Empresas dedicadas a construir estructuras.....	221	—	221	347	—	347	347	—	347	—	—	—	157	—	157
46. Empresas dedicadas al acabado de obra.....	392	—	392	260	—	260	260	—	260	—	—	—	466	—	466
47. Empresas dedicadas a instalaciones en la construcción.....	435	—	435	322	—	322	322	—	322	—	—	—	374	—	374
48. Empresas dedicadas a instalaciones de servicios auxiliares constr.....	490	—	490	404	—	404	404	—	404	—	—	—	561	—	561
49. Otras empresas dedicadas a la industria de la construcción.....	524	—	524	610	—	610	610	—	610	—	—	—	392	—	392
51. Electricidad, gas y vapor.....	27	6	33	27	6	33	27	6	33	—	—	—	—	—	—
61. Comercio al por mayor y al por menor.....	130	146	276	130	146	276	127	148	275	—	—	—	71	45	116
62. Bancos y otros establecimientos financieros.....	61	8	69	61	8	69	61	8	69	—	—	—	—	—	—
63. Compañías de seguros.....	23	18	41	23	18	41	23	18	41	—	—	—	—	—	—
71. Transportes.....	176	11	187	109	11	120	109	11	120	—	—	—	824	—	824
72. Depósitos y almacenes.....	8	—	8	8	—	8	8	—	8	—	—	—	—	—	—
82. Servicios prestados al público y a empresas comerciales.....	39	54	93	30	73	103	30	73	103	—	—	—	11	17	28
83. Servicios de esparcimiento.....	1	2	3	—	—	—	—	—	—	—	—	—	128	23	151
84. Servicios personales.....	28	32	60	38	32	70	38	32	70	—	—	—	36	20	56
90. Actividades no bien especificadas.....	17	2	19	15	3	18	15	3	18	—	—	—	15	7	22
Totales.....	6.783	1.156	7.939	6.607	1.179	7.786	6.607	1.179	7.786	1	—	1	4.983	2.322	7.305

VII. — TRABAJO, PREVISIÓN Y ACCIÓN SOCIAL.

Mes de febrero

GRUPOS DE ACTIVIDADES	DEMANDAS			COLOCACIONES			ALTAS			BAJAS			PARADOS A FIN DE MES		
	Varones	Mujeres	Totales	Varones	Mujeres	Totales	Varones	Mujeres	Totales	Varones	Mujeres	Totales	Varones	Mujeres	Totales
4. Pesca.....	97	—	97	97	—	97	—	—	—	—	—	—	—	—	—
20. Industrias productos alimenticios, excepto bebidas.....	19	14	33	28	19	47	—	—	—	—	—	—	—	—	—
21. Industrias de bebidas.....	24	—	24	21	—	21	—	—	—	—	—	—	—	—	—
23. Industrias textiles.....	52	112	164	42	73	115	—	—	—	—	—	—	—	—	—
24. Fabricación de calzado, prendas de vestir y otros artículos textiles.....	56	58	114	56	58	114	—	—	—	—	—	—	—	—	—
25. Fabricación de la madera y del corcho, excepto muebles.....	332	—	332	331	—	331	—	—	—	—	—	—	—	—	—
26. Fabricación de muebles y accesorios e industrias auxiliares.....	131	—	131	131	—	131	—	—	—	—	—	—	—	—	—
27. Fabricación de papel y productos de papel.....	296	140	436	296	140	436	—	—	—	—	—	—	—	—	—
28. Imprentas, editoriales e industrias afines.....	126	66	192	126	66	192	—	—	—	—	—	—	—	—	—
29. Industrias del cuero, excepto calzado.....	19	11	30	19	11	30	—	—	—	—	—	—	—	—	—
30. Fabricación de productos de caucho.....	257	125	382	257	125	382	—	—	—	—	—	—	—	—	—
31. Fabricación de sustancias y productos químicos.....	265	125	390	265	125	390	—	—	—	—	—	—	—	—	—
33. Fabricación de productos minerales no metálicos.....	9	15	24	9	15	24	—	—	—	—	—	—	—	—	—
34. Industrias metálicas básicas.....	300	—	300	281	—	281	—	—	—	—	—	—	—	—	—
35. Fabricación produc. metal., excep. maquin., equip. transp. y muebles.....	250	—	250	250	—	250	—	—	—	—	—	—	—	—	—
36. Construcción de maquinaria, excepto la eléctrica.....	301	—	301	301	—	301	—	—	—	—	—	—	—	—	—
37. Construcción de maquinaria, aparatos y artículos eléctricos.....	309	80	389	309	80	389	—	—	—	—	—	—	—	—	—
38. Construcción de material de transporte.....	15	—	15	15	—	15	—	—	—	—	—	—	—	—	—
39. Industrias fabriles diversas.....	9	21	30	9	21	30	—	—	—	—	—	—	—	—	—
41. Oficinas proyectos y ensayos para la construcción.....	76	—	76	76	—	76	—	—	—	—	—	—	—	—	—
42. Empresas dedicadas a preparación del terreno.....	201	—	201	201	—	201	—	—	—	—	—	—	—	—	—
43. Empresas dedicadas a cimentaciones.....	197	—	197	220	—	220	—	—	—	—	—	—	—	—	—
44. Empresas dedicadas a pavimentación.....	151	—	151	159	—	159	—	—	—	—	—	—	—	—	—
45. Empresas dedicadas a construir estructuras.....	121	—	121	170	—	170	—	—	—	—	—	—	—	—	—
46. Empresas dedicadas al acabado de obra.....	292	—	292	447	—	447	—	—	—	—	—	—	—	—	—
47. Empresas dedicadas a instalaciones en la construcción.....	335	—	335	372	—	372	—	—	—	—	—	—	—	—	—
48. Empresas dedicadas a instalaciones de servicios auxiliares constr.....	390	—	390	504	—	504	—	—	—	—	—	—	—	—	—
49. Otras empresas dedicadas a la industria de la construcción.....	424	—	424	527	—	527	—	—	—	—	—	—	—	—	—
51. Electricidad, gas y vapor.....	26	2	28	26	2	28	—	—	—	—	—	—	—	—	—
61. Comercio al por mayor y al por menor.....	281	318	599	319	332	651	—	—	—	—	—	—	—	—	—
62. Bancos y otros establecimientos financieros.....	56	31	87	56	31	87	—	—	—	—	—	—	—	—	—
63. Compañías de seguros.....	78	57	135	51	37	88	—	—	—	—	—	—	—	—	—
71. Transportes.....	219	19	238	179	19	198	—	—	—	—	—	—	—	—	—
82. Servicios prestados al público y a empresas comerciales.....	45	40	85	40	41	81	—	—	—	—	—	—	—	—	—
83. Servicios de esparcimiento.....	7	3	10	3	—	3	—	—	—	—	—	—	—	—	—
84. Servicios personales.....	209	44	253	115	58	173	—	—	—	—	—	—	—	—	—
90. Actividades no bien especificadas.....	3	2	5	6	4	10	—	—	—	—	—	—	—	—	—
Totales.....	5.978	1.283	7.261	6.314	1.257	7.571	1	1	2	39	4	43	4.609	2.345	6.954

Mes de marzo

GRUPOS DE ACTIVIDADES	DEMANDAS		COLOCACIONES		ALTAS		BAJAS		PARADOS A FIN DE MES		
	Varones	Mujeres	Varones	Mujeres	Varones	Mujeres	Varones	Mujeres	Varones	Mujeres	Totales
	Totales	Totales	Varones	Mujeres	Totales	Totales	Varones	Mujeres	Totales	Totales	Totales
4. Pesca.....	180	—	180	—	—	—	—	—	—	—	—
20. Industrias productos alimenticios, excepto bebidas.....	47	32	48	32	—	—	—	—	33	5	38
21. Industrias de bebidas.....	38	1	39	1	—	—	—	—	3	—	3
23. Industrias textiles.....	165	256	421	73	123	196	—	—	1.414	2.117	3.531
24. Fabricación de calzado, prendas de vestir y otros artículos textiles.....	56	130	186	58	130	188	—	—	80	125	205
25. Industrias de la madera y del corcho, excepto muebles.....	291	—	291	—	—	—	—	—	21	—	21
26. Fabricación de muebles y accesorios e industrias auxiliares.....	109	—	109	—	—	—	—	—	39	—	39
27. Fabricación de papel y productos de papel.....	286	120	406	120	286	406	—	—	10	—	10
28. Imprentas, editoriales e industrias afines.....	111	74	185	111	74	185	—	—	21	21	42
29. Industrias del cuero, excepto calzado.....	20	16	36	20	16	36	—	—	32	2	34
30. Fabricación de productos de caucho.....	224	149	373	224	149	373	—	—	133	35	168
31. Fabricación de sustancias y productos químicos.....	210	150	360	210	149	359	—	—	86	44	130
33. Fabricación de productos minerales no metálicos.....	—	—	—	—	—	—	—	—	37	23	60
34. Industrias metálicas básicas.....	399	51	450	51	370	421	—	—	60	—	60
35. Fabricación produc. metal., excep. maquin., equip. transp. y muebles.....	303	—	303	—	293	293	—	—	26	—	26
36. Construcción de maquinaria, excepto la eléctrica.....	402	13	415	13	402	415	—	—	32	3	35
37. Construcción de maquinaria, aparatos y artículos eléctricos.....	342	94	436	87	332	419	—	—	18	7	25
38. Construcción de material de transporte.....	80	—	80	—	81	81	—	—	6	—	6
39. Industrias fabriles diversas.....	31	23	54	31	23	54	—	—	—	—	—
41. Oficinas proyectos y ensayos para la construcción.....	76	—	76	—	76	76	—	—	—	—	—
42. Empresas dedicadas a preparación del terreno.....	201	—	201	—	201	201	—	—	—	—	—
43. Empresas dedicadas a cimentaciones.....	237	—	237	—	237	237	—	—	—	—	—
44. Empresas dedicadas a pavimentación.....	191	—	191	—	191	191	—	—	—	—	—
45. Empresas dedicadas a construir estructuras.....	161	—	161	—	161	161	—	—	—	—	—
46. Empresas dedicadas al acabado de obra.....	332	—	332	—	487	487	—	—	108	—	108
47. Empresas dedicadas a instalaciones en la construcción.....	375	—	375	—	525	525	—	—	156	—	156
48. Empresas dedicadas a instalaciones de servicios auxiliares constr.....	430	—	430	—	574	574	—	—	187	—	187
49. Otras empresas dedicadas a la industria de la construcción.....	482	—	482	—	482	482	—	—	303	—	303
51. Electricidad, gas y vapor.....	37	10	47	10	37	47	—	—	289	—	289
61. Comercio al por mayor y al por menor.....	188	233	421	207	154	361	1	—	68	56	124
62. Bancos y otros establecimientos financieros.....	49	24	73	49	24	73	—	—	—	—	—
63. Compañías de seguros.....	69	68	137	61	59	120	—	—	37	27	64
71. Transportes.....	329	25	354	25	257	282	—	—	920	—	920
72. Depósitos y almacenes.....	8	—	8	—	8	8	—	—	—	—	—
82. Servicios prestados al público y a empresas comerciales.....	29	39	68	37	27	64	—	—	—	—	—
83. Servicios de esparcimiento.....	2	—	2	—	1	1	—	—	13	17	30
84. Servicios personales.....	46	32	78	32	73	100	—	—	133	26	159
90. Actividades no bien especificadas.....	10	2	12	2	10	12	—	—	103	11	114
Totales.....	6.546	1.542	8.088	1.361	6.765	8.126	1	11	4.380	2.524	6.904

Mes de abril

GRUPOS DE ACTIVIDADES	DEMANDAS		COLOCACIONES		ALTAS		BAJAS		PARADOS A FIN DE MES	
	Varones	Mujeres	Varones	Mujeres	Varones	Mujeres	Varones	Mujeres	Varones	Mujeres
	Totales	Totales	Totales	Totales	Totales	Totales	Totales	Totales	Totales	Totales
4. Pesca.....	214	—	214	—	—	—	—	—	—	—
20. Industrias productos alimenticios, excepto bebidas.....	69	37	106	29	—	—	—	—	27	11
21. Industrias de bebidas.....	107	2	109	2	—	—	—	—	2	—
23. Industrias textiles.....	87	81	168	81	—	—	—	—	1.414	2.117
24. Fabricación de calzado, prendas de vestir y otros artículos textiles.....	22	90	112	30	—	—	—	—	72	123
25. Industrias de la madera y del corcho, excepto muebles.....	292	—	292	—	—	—	—	—	21	—
26. Fabricación de muebles y accesorios e industrias auxiliares.....	120	—	120	—	—	—	—	—	39	—
27. Fabricación de papel y productos de papel.....	288	125	413	125	—	—	—	—	10	—
28. Imprentas, editoriales e industrias afines.....	117	67	184	117	—	—	—	—	21	—
29. Industrias del cuero, excepto calzado.....	10	15	25	10	—	—	—	—	21	—
30. Fabricación de productos de caucho.....	294	164	458	295	—	—	—	—	32	—
31. Fabricación de sustancias y productos químicos.....	244	154	398	245	—	—	—	—	132	—
33. Fabricación de productos minerales no metálicos.....	2	3	5	—	—	—	—	—	85	—
34. Industrias metálicas básicas.....	469	54	523	464	—	—	—	—	39	—
35. Fabricación produc. metal, excep. maquin., equip. transp. y muebles.....	365	5	370	344	—	—	—	—	59	—
36. Construcción de maquinaria, excepto la eléctrica.....	435	13	448	439	—	—	—	—	47	—
37. Construcción de maquinaria, aparatos y artículos eléctricos.....	346	57	403	339	—	—	—	—	28	—
38. Construcción de material de transporte.....	80	—	80	—	—	—	—	—	24	—
39. Industrias fabriles diversas.....	32	23	55	32	—	—	—	—	6	—
41. Oficinas proyectos y ensayos para la construcción.....	99	—	99	—	—	—	—	—	—	—
42. Empresas dedicadas a preparación del terreno.....	637	—	637	491	—	—	—	—	146	—
43. Empresas dedicadas a cimentaciones.....	591	—	591	191	—	—	—	—	400	—
44. Empresas dedicadas a pavimentación.....	561	—	561	161	—	—	—	—	400	—
45. Empresas dedicadas a construir estructuras.....	563	—	563	163	—	—	—	—	508	—
46. Empresas dedicadas al acabado de obra.....	733	—	733	437	—	—	—	—	452	—
47. Empresas dedicadas a instalaciones en la construcción.....	789	—	789	438	—	—	—	—	538	—
48. Empresas dedicadas a instalaciones de servicios auxiliares constr.....	830	—	830	474	—	—	—	—	659	—
49. Otras empresas dedicadas a la industria de la construcción.....	924	—	924	422	—	—	—	—	787	—
51. Electricidad, gas y vapor.....	18	2	20	17	—	—	—	—	65	—
61. Comercio al por mayor y al por menor.....	135	130	265	138	—	—	—	—	—	—
62. Bancos y otros establecimientos financieros.....	63	13	76	63	—	—	—	—	86	—
63. Compañías de seguros.....	74	52	126	25	—	—	—	—	954	—
71. Transportes.....	158	21	179	123	—	—	—	—	—	—
72. Depósitos y almacenes.....	4	—	4	—	—	—	—	—	—	—
82. Servicios prestados al público y a empresas comerciales.....	58	64	122	49	—	—	—	—	—	—
83. Servicios de esparcimiento.....	3	1	4	—	—	—	—	—	22	—
84. Servicios personales.....	81	45	126	130	—	—	—	—	135	—
90. Actividades no bien especificadas.....	11	11	22	13	—	—	—	—	54	—
Totales.....	9.925	1.229	11.154	7.018	1	1	2	14	7.274	2.579
			8.189	1.171			18	4		
										9.853

VII. — TRABAJO, PREVISIÓN Y ACCIÓN SOCIAL.

Mes de mayo

GRUPOS DE ACTIVIDADES	DEMANDAS			COLOCACIONES			ALTAS			BAJAS			PARADOS A FIN DE MES		
	Varones	Mujeres	Totales	Varones	Mujeres	Totales	Varones	Mujeres	Totales	Varones	Mujeres	Totales	Varones	Mujeres	Totales
	4. Pesca.....	134	—	134	134	—	134	—	—	—	—	—	—	—	—
20. Industrias productos alimenticios, excepto bebidas.....	34	11	45	23	17	40	—	—	—	—	—	—	38	5	43
21. Industrias de bebidas.....	27	3	30	28	3	31	—	—	—	—	—	—	1	—	1
23. Industrias textiles.....	29	63	92	33	78	111	—	—	—	—	—	—	1.410	2.101	3.511
24. Fabricación de calzado, prendas de vestir y otros artículos textiles....	297	40	337	29	40	69	—	—	—	—	—	—	72	123	195
25. Industrias de la madera y del corcho, excepto muebles.....	129	—	129	129	—	129	—	—	—	—	—	—	21	—	21
26. Fabricación de muebles y accesorios e industrias auxiliares.....	311	115	426	311	115	426	—	—	—	—	—	—	10	—	10
27. Fabricación de papel y productos de papel.....	123	65	188	123	65	188	—	—	—	—	—	—	21	21	42
28. Imprentas, editoriales e industrias afines.....	10	9	19	10	9	19	—	—	—	—	—	—	32	2	34
29. Industrias del cuero, excepto calzado.....	267	152	419	267	152	419	—	—	—	—	—	—	132	35	167
30. Fabricación de productos de caucho.....	248	153	401	248	152	400	—	—	—	—	—	—	85	34	119
31. Fabricación de sustancias y productos químicos.....	1	2	3	3	—	3	—	—	—	—	—	—	37	23	60
33. Fabricación de productos minerales no metálicos.....	375	39	414	366	39	405	—	—	—	—	—	—	65	6	71
34. Industrias metálicas básicas.....	315	5	320	261	5	266	—	—	—	—	—	—	96	—	96
35. Fabricación produc. metal., excep. maquin., equip. transp. y muebles..	335	13	348	339	13	352	—	—	—	—	—	—	24	3	27
36. Construcción de maquinaria, excepto la eléctrica.....	256	59	315	256	59	315	—	—	—	—	—	—	24	7	31
37. Construcción de maquinaria, aparatos y artículos eléctricos.....	91	—	91	91	—	91	—	—	—	—	—	—	6	—	6
38. Construcción de material de transporte.....	5	5	10	5	5	10	—	—	—	—	—	—	—	—	—
39. Industrias fabriles diversas.....	48	—	48	48	—	48	—	—	—	—	—	—	—	—	—
41. Oficinas proyectos y ensayos para la construcción.....	279	—	279	413	—	413	—	—	—	—	—	—	12	—	12
42. Empresas dedicadas a preparación del terreno.....	236	—	236	249	—	249	—	—	—	—	—	—	387	—	387
43. Empresas dedicadas a cimentaciones.....	203	—	203	240	—	240	—	—	—	—	—	—	363	—	363
44. Empresas dedicadas a pavimentación.....	205	—	205	270	—	270	—	—	—	—	—	—	443	—	443
45. Empresas dedicadas a construir estructuras.....	333	—	333	250	—	250	—	—	—	—	—	—	535	—	535
46. Empresas dedicadas al acabado de obra.....	396	—	396	447	—	447	—	—	—	—	—	—	487	—	487
47. Empresas dedicadas a instalaciones en la construcción.....	430	—	430	438	—	438	—	—	—	—	—	—	651	—	651
48. Empresas dedicadas a instalaciones de servicios auxiliares constr.....	568	—	568	521	—	521	—	—	—	—	—	—	834	—	834
49. Otras empresas dedicadas a la industria de la construcción.....	41	1	42	41	—	41	—	—	—	—	—	—	—	—	—
51. Electricidad, gas y vapor.....	137	124	261	158	137	295	—	—	—	—	—	—	44	47	91
61. Comercio al por mayor y al por menor.....	43	17	60	43	17	60	—	—	—	—	—	—	—	—	—
62. Bancos y otros establecimientos financieros.....	12	14	26	49	39	88	—	—	—	—	—	—	—	33	82
63. Compañías de seguros.....	170	23	193	126	23	149	—	—	—	—	—	—	998	—	998
71. Transportes.....	9	—	9	9	—	9	—	—	—	—	—	—	—	—	—
72. Depósitos y almacenes.....	88	62	150	90	74	164	—	—	—	—	—	—	—	—	—
82. Servicios prestados al público y a empresas comerciales.....	27	4	31	—	—	—	—	—	—	—	—	—	20	20	40
83. Servicios de esparcimiento.....	89	32	121	51	32	83	—	—	—	—	—	—	162	30	192
84. Servicios personales.....	4	5	9	4	5	9	—	—	—	—	—	—	92	11	103
90. Actividades no bien especificadas.....	—	—	—	—	—	—	—	—	—	—	—	—	—	—	—
Totales.....	6.334	1.016	7.350	6.400	1.086	7.486	1	—	1	—	—	—	7.200	2.507	9.707

Mes de junio

GRUPOS DE ACTIVIDADES	DEMANDAS		COLOCACIONES			ALTAS		BAJAS		PARADOS A FIN DE MES		
	Varones	Mujeres	Varones	Mujeres	Totales	Varones	Mujeres	Varones	Mujeres	Varones	Mujeres	Totales
	Totales	Totales	Varones	Mujeres	Totales	Varones	Mujeres	Varones	Mujeres	Varones	Mujeres	Totales
4. Pesca.....	140	—	140	—	140	—	—	—	—	41	—	46
20. Industrias productos alimenticios, excepto bebidas.....	48	21	69	20	89	45	—	—	—	—	5	—
21. Industrias de bebidas.....	67	9	76	9	85	68	—	—	—	1.422	2.226	3.648
23. Industrias textiles.....	25	161	186	36	222	13	49	—	—	77	123	200
24. Fabricación de calzado, prendas de vestir y otros artículos textiles.....	33	47	80	47	127	28	—	—	—	21	—	21
25. Industrias de la madera y del corcho, excepto muebles.....	288	—	288	—	288	288	—	—	—	39	—	39
26. Fabricación de muebles y accesorios e industrias auxiliares.....	132	—	132	—	132	132	—	—	—	10	—	10
27. Fabricación de papel y productos de papel.....	300	109	409	109	518	300	109	—	—	21	—	21
28. Imprentas, editoriales e industrias afines.....	116	65	181	65	246	116	65	—	—	32	—	34
29. Industrias del cuero, excepto calzado.....	16	5	21	5	26	16	5	—	—	132	35	167
30. Fabricación de productos de caucho.....	295	124	419	124	543	295	124	—	—	85	34	119
31. Fabricación de sustancias y productos químicos.....	300	124	424	124	548	300	124	—	—	37	23	60
33. Fabricación de productos minerales no metálicos.....	2	—	2	—	2	2	—	—	—	76	6	82
34. Industrias metálicas básicas.....	252	39	291	39	330	239	39	—	—	2	—	2
35. Fabricación produc. metal., except. maquin., equip. transp. y muebles.....	176	17	193	17	210	195	17	—	—	—	—	—
36. Contrucción de maquinaria, excepto la eléctrica.....	195	23	218	23	241	177	23	—	—	42	3	45
37. Contrucción de maquinaria, aparatos y artículos eléctricos.....	118	59	177	59	236	109	59	—	—	33	7	40
38. Contrucción de material de transporte.....	49	—	49	—	49	49	—	—	—	6	—	6
39. Industrias fabriles diversas.....	11	5	16	5	21	11	5	—	—	—	—	—
41. Oficinas proyectos y ensayos para la construcción.....	48	—	48	—	48	48	—	—	—	—	—	—
42. Empresas dedicadas a preparación del terreno.....	274	—	274	—	274	274	—	—	—	12	—	12
43. Empresas dedicadas a cimentaciones.....	336	—	336	—	336	336	—	—	—	211	—	211
44. Empresas dedicadas a pavimentación.....	303	—	303	—	303	303	—	—	—	263	—	263
45. Empresas dedicadas a construir estructuras.....	405	—	405	—	405	405	—	—	—	343	—	343
46. Empresas dedicadas al acabado de obra.....	533	—	533	—	533	533	—	—	—	385	—	385
47. Empresas dedicadas a instalaciones en la construcción.....	609	—	609	—	609	609	—	—	—	337	—	337
48. Empresas dedicadas a instalaciones de servicios auxiliares constr.....	630	—	630	—	630	630	—	—	—	451	—	451
49. Otras empresas dedicadas a la industria de la construcción.....	791	—	791	—	791	791	—	—	—	634	—	634
51. Electricidad, gas y vapor.....	27	4	31	4	35	27	4	—	—	45	—	45
61. Comercio al por mayor y al por menor.....	170	116	286	116	402	169	116	—	—	—	—	—
62. Bancos y otros establecimientos financieros.....	47	29	76	29	105	47	29	—	—	—	—	—
63. Compañías de seguros.....	25	28	53	28	81	25	28	—	—	49	33	82
71. Transportes.....	192	30	222	30	252	148	30	—	—	1.043	—	1.043
72. Depósitos y almacenes.....	2	—	2	—	2	2	—	—	—	—	—	—
82. Servicios prestados al público y a empresas comerciales.....	38	45	83	45	128	34	46	—	—	21	18	39
83. Servicios de esparcimiento.....	8	5	13	5	18	—	—	—	—	170	35	205
84. Servicios personales.....	74	35	109	35	144	125	37	—	—	41	9	50
90. Actividades no bien especificadas.....	16	4	20	4	24	17	6	—	—	9	4	13
Totales.....	7.091	1.104	8.195	978	9.173	8.122	978	1	1	6.165	2.631	8.796

b) PREVISIÓN Y ACCIÓN SOCIAL

Afilación y prestaciones satisfechas en los distintos seguros sociales de Barcelona

(Datos facilitados por el Instituto Nacional de Previsión)

Afilación

CONCEPTOS	Primer trimestre	Segundo trimestre	Tercer trimestre	Cuarto trimestre	TOTAL
Empresas afiliadas.....	86.010	87.752			
Productores asegurados.....	1.098.258	1.108.195			
Beneficiarios.....	2.005.498	2.023.881			

Prestaciones

CONCEPTOS	Primer trimestre <i>Pesetas</i>	Segundo trimestre <i>Pesetas</i>	Tercer trimestre <i>Pesetas</i>	Cuarto trimestre <i>Pesetas</i>	TOTAL <i>Pesetas</i>
<i>Régimen de Protección Familiar:</i>					
Asignaciones de pago único:					
— Por matrimonio.....	5.975.000	32.055.000			
— Por nacimiento.....	10.920.000	32.677.500			
Asignaciones de pago periódico:					
— Antiguas ⁽¹⁾	400.917.510 ⁽²⁾	1.262.191.013			
— Nuevas ⁽¹⁾	66.076.593 ⁽²⁾	225.419.133			
Total.....	483.889.103	1.552.342.646			
<i>Enfermedad:</i>					
Prestaciones sanitarias (honorarios médicos)...	184.006.019	200.612.826			
Prestaciones farmacéuticas.....	280.793.925	291.495.567			
Prestaciones económicas.....	170.885.049	183.285.520			
Total.....	635.684.993	675.393.913			
<i>Vejez e Invalidez.</i>					
A extinguir ⁽³⁾	130.897.777	—			
Mutualidad Agraria.....	26.605.319	33.864.696			
Enfermos de San Lázaro.....	5.400	4.500			
Total.....	157.508.496	33.869.196			
<i>Subsidio familiar (a extinguir):</i>					
Importe satisfecho.....	24.368.348	226.014			
<i>Desempleo</i>					
Importe satisfecho.....	17.470.648	23.381.563			
<i>Seguro de Accidentes del Trabajo:</i>					
Pagos efectuados por «Incapacidad Temporal» ⁽⁴⁾	421.913	207.407			
Pagos efectuados por «Incapacidad Permanente y Muerte».....	32.631.340	35.989.319			
Pagos efectuados por «Invalidez Provisional» ⁽⁵⁾	—	40.636.572			

(1) Las «Antiguas» corresponden a los antiguos «Plus Familiar» y «Subsidio Familiar» y las «Nuevas» a las devengadas con arreglo a la nueva Ley de Seguridad Social.

(2) Cifras correspondientes al mes de enero exclusivamente.

(3) Últimos pagos verificados por el I.N.P. a los subsidiados del antiguo Régimen, que desde enero del presente año se satisfacen por las Mutualidades Laborales. En el próximo trimestre desaparecerá este concepto.

(4) Comprende sólo las cantidades que quedaron pendientes de pago al desaparecer la Caja Nacional del Seguro de Accidentes del Trabajo, más los seguros de la Mutualidad Nacional de Previsión Social Agraria, de reciente creación.

(5) Se inicia el pago de esta prestación por el I. N. P. en el mes de mayo. Anteriormente se abonaba por Mutualidades Laborales.

a) NAVEGACIÓN MARÍTIMA

Tráfico por el puerto de Barcelona

1. — Buques entrados

MESES	MERCANTES DE ALTURA						MERCANTES DE CABOTAJE					
	Españoles		Extranjeros		TOTAL		Españoles		Extranjeros		TOTAL	
	Número	Toneladas registro bruto	Número	Toneladas registro bruto	Número	Toneladas registro bruto	Número	Toneladas registro bruto	Número	Toneladas registro bruto	Número	Toneladas registro bruto
Enero.....	32	98.170	231	929.967	263	1.028.137	364	849.546	—	—	364	849.546
Febrero.....	57	134.088	222	992.147	279	1.126.235	266	524.783	13	26.717	279	551.500
Marzo.....	74	185.802	231	1.136.079	305	1.321.881	359	727.633	5	15.595	364	743.228
Abril.....	73	230.066	218	1.186.866	291	1.416.932	317	628.892	18	29.086	335	657.978
Mayo.....	90	269.014	238	1.459.576	328	1.728.590	320	600.306	8	19.617	328	619.923
Junio.....	78	181.447	225	1.352.185	303	1.533.632	334	659.843	4	11.025	338	670.868
Julio.....												
Agosto.....												
Septiembre.....												
Octubre.....												
Noviembre.....												
Diciembre.....												
Total 2.º trimestre	241	680.527	681	3.998.627	922	4.679.154	971	1.889.041	30	59.728	1.001	1.948.769

MESES	DE GUERRA			VARIOS			RESUMEN					
	Esples.	Extranjeros	TOTAL	Españoles	Extros.	TOTAL	Españoles		Extranjeros		TOTAL	
	Número	Número	Número	Número	Número	Número	Número	Toneladas registro bruto	Número	Toneladas registro bruto	Número	Toneladas registro bruto
Enero.....	—	9	9	—	—	—	396	947.716	240	929.967	636	1.877.633
Febrero.....	7	1	8	—	—	—	330	658.871	236	1.018.864	566	1.677.735
Marzo.....	1	5	6	—	—	—	434	913.435	241	1.151.674	675	2.065.109
Abril.....	6	16	22	—	—	—	396	858.958	252	1.215.952	648	2.074.910
Mayo.....	4	5	9	—	—	—	414	869.320	251	1.479.193	665	2.348.513
Junio.....	1	1	2	—	—	—	413	841.290	230	1.363.210	643	2.204.500
Julio.....												
Agosto.....												
Septiembre.....												
Octubre.....												
Noviembre.....												
Diciembre.....												
Total 2.º trimestre	11	22	33	—	—	—	1.223	2.569.568	733	4.058.355	1.956	6.627.923

2. — Mercancías

Desembarcadas

MESES	CLASES DE MERCANCIAS				TOTAL Toneladas
	Carga general Toneladas	Graneles secos Toneladas	Graneles líquidos no petrolíferos Toneladas	Productos petrolíferos Toneladas	
Enero.....	150.801	102.257	38.375	213.198	504.631
Febrero.....	144.252	136.867	33.755	231.616	546.490
Marzo.....	133.330	123.609	40.283	189.754	486.976
Abril.....	131.565	166.596	36.545	220.311	555.017
Mayo.....	140.680	136.723	25.420	176.715	479.538
Junio.....	116.818	109.791	36.910	193.199	456.718
Julio.....					
Agosto.....					
Septiembre.....					
Octubre.....					
Noviembre.....					
Diciembre.....					
Total 2.º trimestre.....	389.063	413.110	98.875	590.225	1.491.273

Embarcadas

MESES	CLASES DE MERCANCIAS				TOTAL Toneladas
	Carga general Toneladas	Graneles secos Toneladas	Graneles líquidos no petrolíferos Toneladas	Productos petrolíferos Toneladas	
Enero.....	42.298	48.343	804	4	91.449
Febrero.....	63.394	46.877	2.744	2.917	115.932
Marzo.....	50.328	45.464	229	1.773	97.794
Abril.....	47.806	38.135	717	786	87.444
Mayo.....	41.360	46.918	443	2.260	90.981
Junio.....	47.042	35.164	3.318	1.826	87.350
Julio.....					
Agosto.....					
Septiembre.....					
Octubre.....					
Noviembre.....					
Diciembre.....					
Total 2.º trimestre.....	136.208	120.217	4.478	4.872	265.775

b) NAVEGACION AEREA
Tráfico por el aeropuerto de Barcelona
Entradas

MESES	AERONAVES					PASAJE					MERCANCIAS					CORREO			
	Regular		No regular		Otros-Servicios	Regular		No regular		Otros-Servicios	Regular		No regular		Otros-Servicios	Tráfico interior		Tráfico internacional	TOTAL
	Tráfico interior	Tráfico internacional	Tráfico interior	Tráfico internacional	Tráfico interior	Tráfico interior	Tráfico internacional	Tráfico interior	Tráfico internacional	Tráfico interior	Tráfico interior	Tráfico internacional	Tráfico interior	Tráfico internacional	Tráfico interior	Tráfico interior	Tráfico interior	Tráfico interior	TOTAL
	TOTAL	TOTAL	TOTAL	TOTAL	TOTAL	TOTAL	TOTAL	TOTAL	TOTAL	TOTAL	TOTAL	TOTAL	TOTAL	TOTAL	TOTAL	TOTAL	TOTAL	TOTAL	TOTAL
Enero....	738	381	27	18	14	20	29.408	11.838	397	1.170	42.813	321.501	145.542	4.394	1.014	95.660	27.813	472.451	
Febrero...	709	351	27	14	9	14	28.744	11.952	80	942	41.718	371.264	147.749	—	—	93.673	23.677	519.013	
Marzo....	841	415	57	31	57	18	34.191	18.691	2.013	2.042	56.937	425.550	173.579	2.843	5.140	112.238	27.729	607.112	
1.º trim...	2.288	1.147	111	63	80	52	92.343	42.481	2.490	4.154	141.468	1.118.315	466.870	7.237	6.154	301.571	79.219	1.598.576	
Abril....	949	472	22	34	32	16	42.538	20.559	324	2.505	65.926	396.701	175.609	—	1.008	106.695	31.550	573.318	
Mayo....	970	504	33	332	39	21	46.965	26.839	54	26.041	99.899	401.969	225.301	24.157	9.386	101.196	30.747	660.813	
Junio....	1.055	568	53	565	35	14	43.650	26.686	330	46.510	117.176	473.373	318.111	8.031	10.700	107.059	32.741	810.215	
2.º trim...	2.974	1.544	108	931	106	51	133.153	74.084	708	75.056	283.001	1.272.043	719.021	32.188	21.094	314.950	95.038	2.044.346	
Julio.....																			
Agosto....																			
Septbre...																			
3.º trim...																			
Octubre...																			
Novbre...																			
Dicbre...																			
4.º trim...																			

Salidas

MESES	AERONAVES					PASAJE					MERCANCIAS					CORREO			
	Regular		No regular		Otros-Servicios	Regular		No regular		Otros-Servicios	Regular		No regular		Otros-Servicios	Tráfico interior		Tráfico internacional	TOTAL
	Tráfico interior	Tráfico internacional	Tráfico interior	Tráfico internacional	Tráfico interior	Tráfico interior	Tráfico internacional	Tráfico interior	Tráfico internacional	Tráfico interior	Tráfico interior	Tráfico internacional	Tráfico interior	Tráfico internacional	Tráfico interior	Tráfico interior	Tráfico interior	Tráfico interior	TOTAL
	TOTAL	TOTAL	TOTAL	TOTAL	TOTAL	TOTAL	TOTAL	TOTAL	TOTAL	TOTAL	TOTAL	TOTAL	TOTAL	TOTAL	TOTAL	TOTAL	TOTAL	TOTAL	TOTAL
Enero....	738	381	29	22	20	8	29.524	13.084	435	1.878	44.421	552.831	147.751	2.442	14.360	146.356	14.832	717.384	
Febrero...	709	351	26	20	11	7	29.692	11.538	81	923	42.234	516.958	168.859	450	41.636	142.645	13.140	727.903	
Marzo....	841	415	85	26	37	15	37.961	15.304	1.839	1.540	56.644	659.479	166.517	11.834	10.336	157.610	16.221	848.166	
1.º trim...	2.288	1.147	140	68	68	30	97.177	39.926	2.355	3.841	143.299	1.729.268	483.127	14.726	66.332	446.611	44.193	2.293.453	
Abril....	949	472	24	33	30	17	41.828	21.773	396	1.926	65.923	719.822	183.142	—	22.007	157.964	18.305	924.971	
Mayo....	970	504	31	222	50	122	44.727	24.385	200	12.635	81.947	862.904	146.780	—	19.596	150.823	21.561	1.029.280	
Junio....	1.055	568	49	536	43	39	45.025	26.158	631	40.410	112.224	811.384	132.951	5.672	8.306	154.155	26.266	958.313	
2.º trim...	2.974	1.544	104	791	123	178	131.580	72.316	1.227	54.971	260.094	2.394.110	462.873	5.672	49.909	462.942	66.132	2.912.564	
Julio.....																			
Agosto....																			
Septbre...																			
3.º trim...																			
Octubre...																			
Novbre...																			
Dicbre...																			
4.º trim...																			

Nota — Las mercancías y correo vienen expresados en kilogramos.

c) FERROCARRILES

1. — Red Nacional de los Ferrocarriles Españoles

Movimiento de viajeros salidos

LÍNEAS DE SALIDA	Número de viajeros
Por línea de Granollers-Centro.....	430.402
Por línea de Mataró.....	617.479
Por línea de Villanueva y Geltrú.....	594.130
Por línea de Villafranca del Panadés.....	386.122
Por línea de Manresa.....	426.912
Por línea de Granollers-Canovellas.....	252.195
Totales.....	2.707.240

Movimiento de mercancías en las estaciones

ESTACIONES	MERCANCÍAS					
	GRAN VELOCIDAD			PEQUEÑA VELOCIDAD		
	Salidas Toneladas	Llegadas Toneladas	Total Toneladas	Salidas Toneladas	Llegadas Toneladas	Total Toneladas
Barcelona-Término.....	2.609	4.060	6.669	—	—	—
Barcelona-Vilanova.....	27.285	5.250	32.535	1.393	12.751	14.144
Barcelona-Morrot.....	—	—	—	73.237	95.352	168.589
Barcelona-Puerto.....	307	674	981	9.060	2.653	11.713
Barcelona-Bogatell.....	—	—	—	1.092	8.582	9.674
Barcelona-San Andrés Condal....	3	—	3	2.959	21.437	24.396
Barcelona-Sans.....	25	15	40	106	2.679	2.785
Barcelona-Clot-Sagrera.....	3.825	1.093	4.918	13.574	34.640	48.214
Totales.....	34.054	11.092	45.146	101.421	178.094	279.515

2. — Ferrocarriles de Cataluña

Movimiento de viajeros y mercancías

MESES	VIAJEROS		MERCANCÍAS	
	De entrada (1)	De salida (2)	Toneladas de entrada (1)	Toneladas de salida (2)
Enero.....	458.157	468.439	9	85
Febrero.....	375.055	386.362	10	80
Marzo.....	485.768	498.851	10	95
Abril.....	439.000	458.188	9	89
Mayo.....	504.692	514.904	12	97
Junio.....	465.821	481.072	11	100
Julio.....				
Agosto.....				
Septiembre.....				
Octubre.....				
Noviembre.....				
Diciembre.....				
Total del 2.º trimestre.....	1.409.513	1.454.164	32	286

(1) Llegados de las estaciones de Barcelona, Provenza, Gracia y Sarriá (perímetro de Barcelona) procedentes de las estaciones de la línea de «Cataluña».

(2) Salidos de las estaciones de Barcelona, Provenza, Gracia y Sarriá con destino a las estaciones de la línea de «Cataluña».

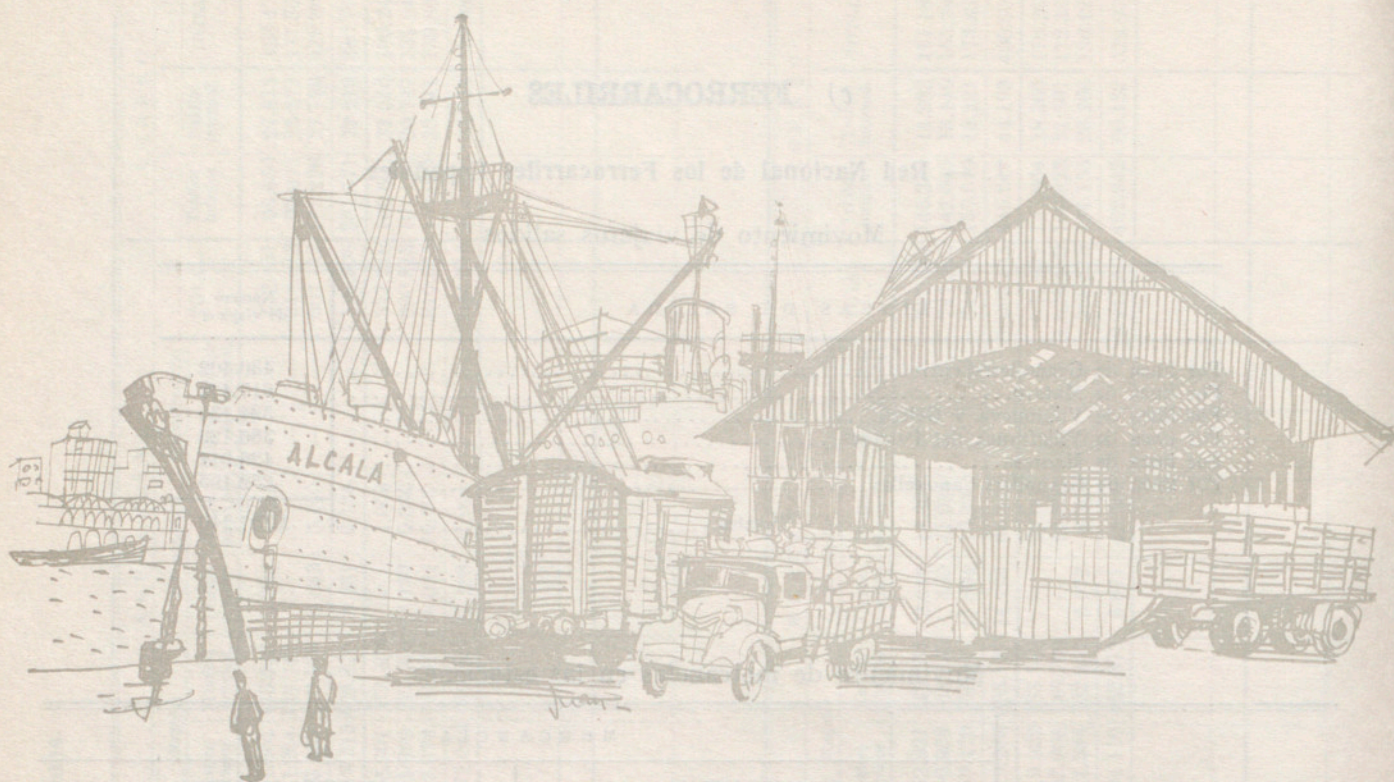

3. — Ferrocarriles catalanes

Movimiento de viajeros y mercancías

MESES	VIAJEROS		MERCANCÍAS			
	Plaza España		Barcelona-Puerto		Barcelona-Magoria	
	De entrada Número	De salida Número	De entrada Toneladas	De salida Toneladas	De entrada Toneladas	De salida Toneladas
Enero.....	245.748	245.618	36.651	6.407	13.788	788
Febrero.....	211.491	211.668	34.131	5.871	12.774	603
Marzo.....	243.132	241.856	24.256	5.223	13.052	1.363
Abril.....	246.306	248.795	33.072	5.565	14.255	927
Mayo.....	271.142	268.818	34.468	5.005	11.456	811
Junio.....	252.187	255.038	30.730	4.216	6.962	718
Julio.....						
Agosto.....						
Septiembre.....						
Octubre.....						
Noviembre.....						
Diciembre.....						
Total 2.º trimestre..	769.635	772.651	98.270	14.786	32.673	2.456

4. — Estado comparativo con el mismo trimestre de 1966, respecto al movimiento de viajeros y mercancías en el total de líneas ferroviarias

LÍNEAS	VIAJEROS		MERCANCÍAS (en toneladas)	
	Entradas	Salidas	Entradas	Salidas
R. E. N. F. E.....	—	3.246.615	167.608	131.341
Ferrocarriles de Cataluña.....	1.415.596	1.459.201	33	296
Ferrocarriles Catalanes.....	787.296	807.060	124.581	11.303
Total del 2.º trimestre de 1967...	—	5.512.876	292.222	142.940
R. E. N. F. E.....	—	2.707.240	189.186	135.475
Ferrocarriles de Cataluña.....	769.635	1.454.164	32	286
Ferrocarriles Catalanes.....	1.409.513	772.651	130.943	17.242
Total del 2.º trimestre de 1967...	—	4.934.055	320.161	153.003

d) TRANSPORTES URBANOS

1. — Subterráneos

M E S E S	METROPOLITANO DE BARCELONA*		FERROCARRIL DE SARRIÀ	
	Viajeros Transportados	Recaudación en pesetas	Viajeros Transportados	Recaudación en pesetas
Enero.....	18.918.483	30.207.154	2.672.081	4.373.037
Febrero.....	17.075.997	26.672.405	2.463.826	3.993.896
Marzo.....	18.094.141	28.695.901	2.519.043	4.291.589
Abril.....	18.103.306	28.365.102	2.595.003	4.681.110
Mayo.....	17.706.980	28.222.006	2.571.571	4.642.052
Junio.....	17.245.130	27.226.940	2.351.282	4.284.455
Julio.....				
Agosto.....				
Septiembre.....				
Octubre.....				
Noviembre.....				
Diciembre.....				
Total 2.º trimestre.....	53.055.416	83.814.048	7.517.856	13.607.617

* Líneas Transversal y Gran Metro.

2. — De Superficie

Tranvías, Autobuses y Trolebuses

M E S E S	TRANVIAS			AUTOBUSES			TROLEBUSES					
	Núm. de unidades diarias en circulación	Kilómetros recorridos	Viajeros transportados	Recaudación en pesetas	Coches diarios en circulación	Kilómetros recorridos	Viajeros transportados	Recaudación en pesetas	Coches diarios en circulación	Kilómetros recorridos	Viajeros transportados	Recaudación en pesetas
Enero.....	227	1.321.394	11.895.954	26.447.558	341	2.227.196	18.240.654	51.817.520	42	290.452	1.906.604	3.207.911
Febrero.....	229	1.208.204	10.894.869	24.038.640	351	2.069.464	16.869.109	47.767.502	43	263.615	1.730.246	2.900.684
Marzo.....	229	1.320.404	11.980.847	26.727.590	346	2.235.825	18.194.878	51.811.323	44	292.816	1.932.906	3.295.372
Abril.....	233	1.300.047	12.138.382	26.925.105	353	2.200.356	18.407.607	52.451.182	46	297.251	1.936.481	3.285.738
Mayo.....	230	1.317.747	12.412.123	28.014.016	346	2.232.241	18.525.896	53.300.012	46	301.055	1.972.341	3.387.804
Junio.....	236	1.325.889	12.465.830	28.237.393	355	2.210.919	17.835.020	51.690.121	47	279.277	1.902.665	3.325.021
Julio.....												
Agosto.....												
Septiembre.....												
Octubre.....												
Noviembre.....												
Diciembre.....												
Total 2.º trimestre.....	233	3.943.683	37.016.335	83.176.514	351	6.643.516	54.768.523	157.441.315	46	877.583	5.811.487	9.998.563

Estado comparativo con el mismo trimestre de 1966

	TRANVIAS				AUTOBUSES				TROLEBUSES			
	Coches diarios en circulación	Kilómetros recorridos	Viajeros transportados	Recaudación en pesetas	Coches diarios en circulación	Kilómetros recorridos	Viajeros transportados	Recaudación en pesetas	Coches diarios en circulación	Kilómetros recorridos	Viajeros transportados	Recaudación en pesetas
Año 1966:												
Abril.....	233	1.311.998	12.261.025	20.815.543	304	2.027.220	16.134.726	38.391.236	41	269.175	1.744.245	2.508.386
Mayo.....	231	1.349.091	12.999.289	22.143.251	312	2.115.359	17.389.383	41.487.231	41	277.569	1.858.280	2.676.988
Junio.....	238	1.343.990	13.172.931	22.845.207	317	2.084.775	17.073.927	41.267.711	40	271.070	1.826.777	2.702.984
Total 2.º trimestre.....	234	4.005.079	38.433.245	65.804.001	311	6.227.354	50.598.036	121.146.178	41	817.814	5.429.302	7.888.358
Año 1967:												
Total 2.º trimestre.....	233	3.943.083	37.010.335	83.176.514	351	6.643.516	54.768.523	157.441.315	46	877.583	5.811.487	9.998.563

3. — Funiculares

M E S E S	MONTJUICH		VALLVIDRERA		TIBIDABO		Tranvía de acceso al Funicular del Tibidabo (Tranvía Azul)	
	Viajeros	Recaudación Pesetas	Viajeros	Recaudación Pesetas	Viajeros	Recaudación Pesetas	Viajeros	Recaudación Pesetas
Enero.....	148.854	218.537	22.649	67.283	44.905	221.166	53.120	52.511
Febrero.....	123.024	176.301	19.833	58.396	30.957	160.313	38.487	37.708
Marzo.....	214.136	304.630	27.169	80.113	100.264	519.523	98.710	98.137
Abril.....	170.043	265.816	24.005	71.346	68.193	345.327	72.660	71.993
Mayo.....	256.762	403.431	30.036	88.724	109.634	568.335	115.208	114.428
Junio.....	261.539	429.965	27.841	82.167	101.672	531.786	108.940	108.166
Julio.....								
Agosto.....								
Septiembre.....								
Octubre.....								
Noviembre.....								
Diciembre.....								
Total 2.º trimestre.....	688.344	1.099.212	81.882	242.237	279.499	1.445.448	296.808	294.587

4. — Taxímetros
Coches en circulación

M E S E S	Taxis	Gran turismo (lujo)	Alquiler sin conductor
Enero.....	6.004	294	700
Febrero.....	6.045	294	700
Marzo.....	6.180	294	700
Abril.....	6.331	294	700
Mayo.....	6.536	294	700
Junio.....	6.862	294	700
Julio.....			
Agosto.....			
Septiembre.....			
Octubre.....			
Noviembre.....			
Diciembre.....			

e) MOVIMIENTO DE VIAJEROS

1. — Capacidad y movimiento de los alojamientos hoteleros *

CLASE	Alojamientos abiertos			Plazas de los alojamientos			Personal empleado			Viajeros que pernoctaron		
	Abril	Mayo	Junio	Abril	Mayo	Junio	Abril	Mayo	Junio	Abril	Mayo	Junio
<i>Hoteles:</i>												
Lujo.....	8	8	8	2.268	2.260	2.270	1.247	1.250	1.252	15.274	16.655	16.354
1. ^a A.....	21	23	22	3.007	3.131	3.109	1.216	1.229	1.258	18.680	20.777	18.865
1. ^a B.....	27	26	27	2.401	2.290	2.389	566	558	582	11.294	12.146	12.326
2. ^a	24	24	23	2.138	2.138	2.049	374	370	354	7.486	7.820	8.112
3. ^a	26	24	24	1.522	1.410	1.402	195	186	186	5.462	5.073	5.185
<i>Pensiones:</i>												
Lujo.....	20	21	21	731	806	806	103	110	110	2.837	3.311	3.550
1. ^a	42	42	44	1.424	1.452	1.497	191	187	203	3.868	4.016	4.359
2. ^a	147	148	147	4.674	4.722	4.853	493	496	505	10.916	10.697	12.381
Totales.....	315	316	316	18.165	18.209	18.375	4.385	4.386	4.450	75.817	80.495	81.132

2. — Viajeros que pernoctaron en los alojamientos hoteleros según su nacionalidad *

NACIONALIDAD	Enero	Febrero	Marzo	Abril	Mayo	Junio	Julio	Agosto	Sepbre.	Octubre	Novbre.	Dicbre.
España.....	39.104	39.140	39.602	41.867	40.431	43.955						
Alemania.....	1.718	1.785	2.714	3.372	3.608	2.693						
Francia.....	4.842	4.002	8.785	7.580	8.858	7.123						
Gran Bretaña.....	1.223	1.255	1.834	2.211	2.131	2.283						
Italia.....	2.070	1.865	2.487	4.647	4.758	4.144						
Portugal.....	209	241	406	321	440	587						
Benelux.....	773	811	1.066	1.284	1.604	1.493						
Países escandinavos.....	501	432	747	874	932	911						
Austria.....	118	104	160	325	427	241						
Suiza.....	671	631	1.080	1.505	1.612	1.071						
Otros países europeos.....	316	297	500	764	790	804						
Estados Unidos y Canadá.....	3.304	3.107	4.691	6.617	8.773	8.822						
Méjico y América Central.....	394	323	480	598	1.061	1.216						
América del Sur.....	1.339	1.368	1.351	1.471	2.341	2.847						
Otros continentes.....	2.306	1.670	2.078	2.342	2.676	2.919						
Apátridas.....	18	24	22	39	53	23						
Totales.....	58.906	57.055	68.003	75.817	80.495	81.132						

* Datos publicados por el Instituto Nacional de Estadística.

VIII. — TRAFICO Y TRANSPORTE.

3. — Llegados por vía marítima *

NACIONES	Enero	Febrero	Marzo	Abril	Mayo	Junio	Julio	Agosto	Septiembre	Octubre	Noviembre	Diciembre
<i>Europa:</i>												
Alemania.....	337	368	676	365	666	1.058						
Austria.....	25	16	42	63	129	516						
Bélgica.....	28	24	28	17	66	59						
Bulgaria.....	4	1	304	1	4	10						
Checoslovaquia.....	1	3	4	—	5	5						
Dinamarca.....	21	34	28	22	25	26						
España.....	773	514	1.290	1.637	1.083	885						
Finlandia.....	13	10	2	11	7	53						
Francia.....	172	252	501	408	1.871	1.006						
Gran Bretaña.....	718	451	681	117	2.855	3.521						
Grecia.....	13	24	52	26	73	70						
Hungría.....	—	5	10	7	6	2						
Irlanda.....	8	—	3	—	2	42						
Italia.....	1.874	1.849	3.282	2.446	5.471	4.487						
Luxemburgo.....	—	4	2	—	2	2						
Noruega.....	170	—	179	15	8	4						
Países Bajos.....	111	61	160	46	81	98						
Polonia.....	5	4	13	9	14	9						
Portugal.....	26	18	29	71	49	59						
Rumania.....	—	—	5	6	—	1						
Suecia.....	102	98	94	58	22	66						
Suiza.....	114	115	190	195	601	499						
Turquía.....	11	35	3	28	22	41						
Unión Soviética.....	1	9	8	4	2	13						
Yugoslavia.....	12	24	23	41	43	43						
Totales.....	4.539	3.919	7.609	5.593	13.107	12.575						
<i>América:</i>												
Argentina.....	1.127	2.031	1.922	563	1.194	1.056						
Bolivia.....	12	14	18	11	14	28						
Brasil.....	346	1.263	715	375	484	343						
Canadá.....	11	16	119	114	156	1.158						
Colombia.....	19	57	31	98	22	50						
Costa Rica.....	2	2	7	2	1	7						
Cuba.....	1	—	—	5	—	3						
Chile.....	106	106	176	116	163	153						
Dominicana (Rep.)..	6	—	—	2	2	2						
Ecuador.....	1	7	1	15	10	18						
Estados Unidos.....	464	496	1.910	2.685	1.723	1.618						
Guatemala.....	—	3	5	3	1	3						
Honduras.....	2	—	2	—	—	3						
Méjico.....	6	15	14	34	16	17						
Nicaragua.....	—	1	—	2	—	—						
Panamá.....	2	5	4	20	4	12						
Paraguay.....	37	15	5	7	7	21						
Perú.....	—	30	97	107	54	63						
Puerto Rico.....	—	—	—	—	—	—						
Salvador (El).....	1	—	1	—	—	1						
Uruguay.....	93	112	195	112	130	183						
Venezuela.....	40	100	175	224	463	498						
Totales.....	2.279	4.273	5.398	4.495	4.444	5.238						
<i>Asia:</i>												
Arabia Saudí.....	—	5	6	—	—	—						
China.....	—	—	2	6	—	1						
Filipinas.....	—	1	1	10	2	1						
Indonesia.....	—	—	—	4	1	—						
Indostán.....	28	—	3	—	2	38						
Pakistán.....	—	—	4	—	8	1						
Irak.....	1	—	4	—	—	—						
Irán.....	—	2	—	—	1	—						
Israel.....	31	23	15	67	21	31						
Japón.....	4	1	17	5	2	—						
Jordania.....	1	11	8	4	10	7						
Líbano.....	30	31	75	54	83	70						
Siria.....	32	52	38	48	76	51						
Totales.....	127	126	173	198	206	200						
<i>África:</i>												
Repca.-Árabe-Unida.	—	2	7	4	3	14						
Argelia.....	1	—	1	—	—	—						
Liberia.....	6	5	1	2	—	1						
Marruecos.....	18	16	22	67	15	48						
Unión Sudafricana..	—	—	6	2	1	1						
Totales.....	25	23	37	75	19	64						
<i>Oceania:</i>												
Australia.....	406	3	1.208	6	521	17						
Nueva Zelanda.....	148	—	92	—	18	57						
Apátridas.....	7	10	16	7	15	21						
Otras Naciones.....	127	55	213	82	92	260						
Totales.....	688	68	1.529	95	646	355						
Totales generales..	7.658	8.409	14.746	10.456	18.422	18.431						

* Sólo los procedentes del extranjero, tanto españoles como extranjeros.

Incluidos también los que sólo desembarcan para visitar la ciudad durante el tiempo de permanencia del barco en el puerto.

f) ACCIDENTES DE CIRCULACIÓN EN LOS QUE HAN RESULTADO VÍCTIMAS

1. — Accidentes de circulación (con daños en las personas), según los vehículos participantes

Auto-turismo	Auto-taxi	Autobús Filobús	Tranvía	Camión	Furgoneta	Velo-motor	Motos	Moto Scooter	Bicicleta	Triciclo a motor	Vehículo tracción animal	Vehículo tracción a mano	Tren	Carretila eléctrica	Peatón	Estribo tranvía	Caida vehículo	Obs-táculo fijo	Otros accidentes	TOTAL
170	90	15	7	39	47	37	214	20	3	4	—	1	—	—	360	—	—	45	16	1.068
Auto-taxi	14	6	2	14	12	10	50	3	4	—	—	—	—	—	84	—	1	9	3	212
Autobús Filobús	1	6	—	6	8	2	11	3	1	—	—	—	—	—	27	—	12	1	24	96
Tranvía	2	4	2	4	3	—	—	—	—	1	—	—	—	—	11	—	3	1	4	29
Camión	2	2	2	2	17	2	27	3	2	4	1	1	—	2	31	—	—	2	1	95
Furgoneta	6	7	6	6	6	7	46	3	3	3	—	—	—	1	69	—	—	7	4	149
Velo-motor	1	1	1	—	—	1	5	—	—	1	—	—	—	—	10	—	9	—	—	26
Motos	5	5	5	5	5	5	5	2	—	2	—	—	—	—	138	—	81	7	2	237
Moto Scooter	1	1	1	—	—	—	—	—	1	—	—	—	—	—	5	—	—	1	2	9
Bicicleta	—	—	—	—	—	—	—	—	—	—	—	—	—	—	11	—	4	—	—	15
Triciclo a motor	—	—	—	—	—	—	—	—	—	—	—	—	—	—	6	—	1	2	—	9
Vehículo tracción animal	—	—	—	—	—	—	—	—	—	—	—	—	—	—	—	—	—	—	—	—
Vehículo tracción a mano	—	—	—	—	—	—	—	—	—	—	—	—	—	—	3	—	—	—	1	4
Tren	—	—	—	—	—	—	—	—	—	—	—	—	—	—	—	—	—	—	—	—
Carretila eléctrica	—	—	—	—	—	—	—	—	—	—	—	—	—	—	—	—	—	—	—	—
Peatón	—	—	—	—	—	—	—	—	—	—	—	—	—	—	—	—	—	—	—	—
Estribo tranvía	—	—	—	—	—	—	—	—	—	—	—	—	—	—	—	—	—	—	—	—
Caida vehículo	—	—	—	—	—	—	—	—	—	—	—	—	—	—	—	—	—	—	—	—
Total	Total . . .																			1.949

3. — Muertos y heridos en accidentes de circulación, según la hora y día de la semana

	H O R A D E L D Í A																								TOTAL	Media de acciden- tes por día	
	0 a 1	1,01 a 2	2,01 a 3	3,01 a 4	4,01 a 5	5,01 a 6	6,01 a 7	7,01 a 8	8,01 a 9	9,01 a 10	10,01 a 11	11,01 a 12	12,01 a 13	13,01 a 14	14,01 a 15	15,01 a 16	16,01 a 17	17,01 a 18	18,01 a 19	19,01 a 20	20,01 a 21	21,01 a 22	22,01 a 23	23,01 a 24			No a consta
Lunes.....	6	3	3	1	2	3	6	10	10	11	11	22	18	11	11	20	13	13	19	16	14	7	5	—	—	237	19,75
{ Accidentes.....																										1	
{ Muertos.....																										284	
{ Heridos.....																											
Martes.....	5	3	3	1	—	3	9	14	15	16	16	16	20	24	25	8	12	18	21	12	10	3	6	1	—	280	21,54
{ Accidentes.....																										2	
{ Muertos.....																										316	
{ Heridos.....																											
Miércoles.....	3	1	1	4	2	3	10	7	9	11	13	15	15	13	10	9	14	18	12	14	9	3	4	—	—	211	21,10
{ Accidentes.....																										1	
{ Muertos.....																										251	
{ Heridos.....																											
Jueves.....	4	2	4	1	1	2	7	8	9	13	9	14	18	21	18	13	10	8	14	8	8	8	—	—	2	215	25,50
{ Accidentes.....																										1	
{ Muertos.....																										270	
{ Heridos.....																											
Viernes.....	3	5	1	2	3	2	8	19	16	16	6	13	22	17	9	9	10	20	17	15	15	7	5	2	—	256	21,33
{ Accidentes.....																										3	
{ Muertos.....																										296	
{ Heridos.....																											
Sábado y víspera de festivo.....	3	2	4	2	2	6	4	16	14	12	9	23	19	34	28	20	40	23	26	20	19	9	8	—	—	366	22,87
{ Accidentes.....																										7	
{ Muertos.....																										467	
{ Heridos.....																											
Domingo y festivo	10	10	9	7	6	3	4	5	10	11	21	16	23	30	22	27	26	21	22	14	30	16	10	6	—	384	21,33
{ Accidentes.....																										7	
{ Muertos.....																										605	
{ Heridos.....																											
Total.....	34	23	25	18	16	22	47	82	98	86	99	119	135	150	123	106	125	121	131	99	105	53	38	11	—	1,949	21,42
{ Accidentes.....																										22	
{ Muertos.....																										2,489	
{ Heridos.....																											

4. — Muertos y heridos en accidente de circulación, según edad, sexo y condición

Peatones

VEHICULO PARTICIPANTE	MUERTOS										HERIDOS										Total general					
	Hasta 6 años		De 7 a 15		De 16 a 25		De 26 a 45		De 46 a 60		Más de 60 años		No consta		TOTALES		No consta	TOTALES								
	V.	M.	V.	M.	V.	M.	V.	M.	V.	M.	V.	M.	V.	M.	V.	M.										
	Total general		TOTALES		TOTALES		TOTALES		TOTALES		TOTALES		TOTALES													
Auto-turismo.....	1	3			1	1									33	39	24	31	24	33	1	1	235	161	396	
Auto-taxi.....																										84
Autobús y filobús.....																										28
Tranvía.....																										12
Camión.....																										33
Furgoneta.....																										79
Velomotor.....																										9
Motocicleta.....																										137
Moto sidecar.....																										8
Bicicleta.....																										10
Triciclo a motor.....																										7
Tracción a mano.....																										3
Totales.....	1	3			1	2									32	94	63	60	62	95	81	4	4	460	346	806

Viajeros

Auto-turismo.....																											333
Auto-taxi.....																											87
Autobús y filobús.....																											63
Tranvía.....																											15
Camión.....																											7
Furgoneta.....																											68
Motocicleta.....																											131
Moto sidecar.....																											12
Triciclo a motor.....																											1
Totales.....					22	13	37	15	96	114	118	118	53	65	31	24	6	5	363	354	717						

Conductores

Auto-turismo.....																											307
Auto-taxi.....																											27
Autobús y filobús.....																											3
Tranvía.....																											1
Camión.....																											15
Furgoneta.....																											51
Velomotor.....																											75
Motocicleta.....																											415
Moto sidecar.....																											33
Bicicleta.....																											18
Triciclo a motor.....																											15
Tracción animal.....																											3
Tracción a mano.....																											1
Carretilla eléctrica.....																											1
Totales.....					4	8	483	10	123	3	17	4	945	21	966												

Totales

Varones.....	3	1	1	6					13	9					74	695	191	236	143	105	14	5	1,768			
Mujeres.....	1														22	656	886	366	248	19	2,489					
Totales.....	4	1	1	6					13	9					96	1,351	1,077	1,764	391	124	24	7	4,257			

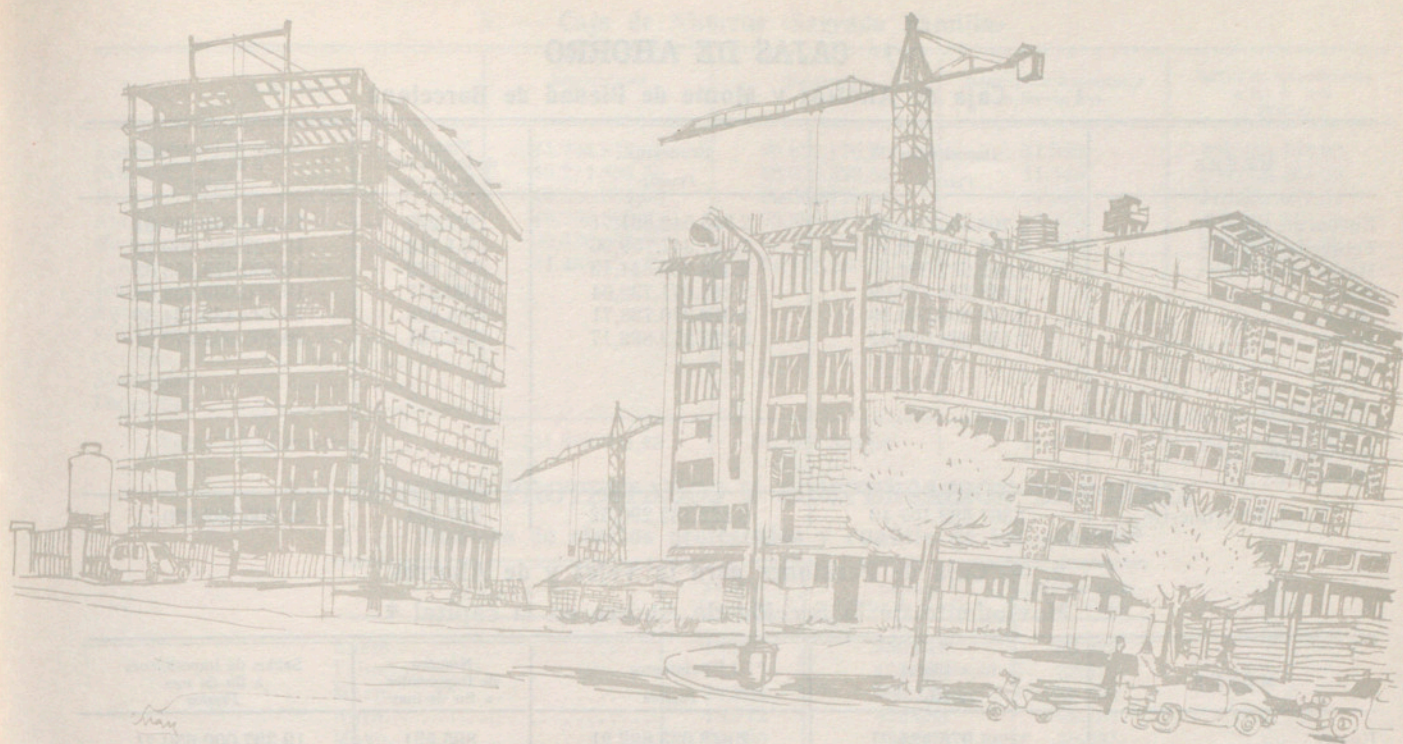

EDIFICACIÓN

1. — Viviendas de Protección Estatal

Ocupadas, según clases, por meses

MESES	Grupo I	Grupo II y empresas	Subvencionadas				TOTAL
Enero.....	1.101	—	218	—	—	—	1.319
Febrero.....	1.083	—	976	—	—	—	2.059
Marzo.....	681	36	1.171	—	—	—	1.888
Abril.....	952	—	182	—	—	—	1.134
Mayo.....	715	—	278	—	—	—	993
Junio.....	936	106	2	—	—	—	1.044
Agosto.....							
Septiembre.....							
Octubre.....							
Noviembre.....							
Diciembre.....							
Total 2.º trimestre....	2.603	106	462	—	—	—	3.171

2. — Total de viviendas

Ocupadas, según clases, por meses

MESES	De Protección Estatal	Libres	Obra Sindical del Hogar	TOTAL
Enero.....	1.319	620	—	1.939
Febrero.....	2.059	689	—	2.748
Marzo.....	1.888	1.132	—	3.020
Abril.....	1.134	943	—	2.077
Mayo.....	993	610	—	1.603
Junio.....	1.044	779	—	1.823
Julio.....				
Agosto.....				
Septiembre.....				
Octubre.....				
Noviembre.....				
Diciembre.....				
Total 2.º trimestre.....	3.171	2.332	—	5.503

a) CAJAS DE AHORRO

1. — Caja de Ahorros y Monte de Piedad de Barcelona

MESES	Imposiciones Pesetas	Reintegros Pesetas	Número de imponentes a fin de mes	Saldos de imposiciones a fin de mes Pesetas
Enero.....	2.768.392.884,85	2.366.542.661,71	767.277	19.286.932.360,91
Febrero.....	2.362.702.099,15	2.127.347.759,96	771.142	19.522.286.700,10
Marzo.....	2.442.917.094,66	2.304.730.641,13	774.822	19.660.473.153,63
Abril.....	2.488.238.539,09	2.292.671.739,64	780.217	19.856.039.953,08
Mayo.....	2.448.609.509,99	2.312.210.728,71	784.428	19.992.438.734,36
Junio.....	2.430.834.058,32	2.217.279.822,17	787.734	20.205.992.970,51
Julio.....				
Agosto.....				
Septiembre.....				
Octubre.....				
Noviembre.....				
Diciembre.....				
Total 2.º trimestre....	7.367.682.107,40	6.822.162.290,52	787.734	20.205.992.970,51

2. — Caja de Pensiones para la Vejez y de Ahorros

Movimiento de la Sección de Ahorro en la capital *

MESES	Imposiciones Pesetas	Reintegros Pesetas	Número de imponentes a fin de mes	Saldos de imposiciones a fin de mes Pesetas
Enero.....	3.226.975.225,21	2.848.033.823,21	895.531	19.397.000.650,71
Febrero.....	2.652.206.633,46	2.460.289.200,59	900.370	19.588.918.083,58
Marzo.....	2.612.136.255,12	2.546.694.935,49	904.987	19.654.359.403,21
Abril.....	2.902.364.500,34	2.674.228.234,50	811.369	19.882.495.669,05
Mayo.....	2.500.196.383,89	2.439.740.091,13	916.088	19.942.951.961,81
Junio.....	2.554.947.227,13	2.361.679.985,49	918.446	20.136.219.203,45
Julio.....				
Agosto.....				
Septiembre.....				
Octubre.....				
Noviembre.....				
Diciembre.....				
Total 2.º trimestre....	7.957.508.111,36	7.475.648.311,12	918.446	20.136.219.203,45

3. — Caja de Ahorros Provincial de la Diputación de Barcelona

Movimiento de la Sección de Ahorro en la capital

MESES	Imposiciones Pesetas	Reintegros Pesetas	Saldo a fin de mes Pesetas
Enero.....	1.269.295.617	1.225.833.471,53	5.010.308.893,57
Febrero.....	1.072.830.177,89	1.050.019.508,48	5.033.119.562,98
Marzo.....	1.063.740.018,43	995.796.969,89	5.101.062.611,52
Abril.....	1.066.994.705,98	1.159.117.561,77	5.008.939.755,73
Mayo.....	1.049.288.618,15	989.586.297,57	5.068.642.076,31
Junio.....	1.028.146.753,93	945.930.170,98	5.150.858.659,26
Julio.....			
Agosto.....			
Septiembre.....			
Octubre.....			
Noviembre.....			
Diciembre.....			
Total 2.º trimestre.....	3.144.430.078,06	3.094.634.030,32	5.150.858.659,26

4. — Caja Postal de Ahorros

MESES	Imposiciones		Reintegros	
	Número	Pesetas	Número	Pesetas
Enero.....	28.975	181.822.105	16.898	147.842.231
Febrero.....				
Marzo.....				
Abril.....	32.723	182.596.581	17.254	162.412.321
Mayo.....				
Junio.....				
Julio.....				
Agosto.....				
Septiembre.....				
Octubre.....				
Noviembre.....				
Diciembre.....				
Total 2.º trimestre.....	32.723	182.596.581	17.254	162.412.321

* Está excluido de los totales de ahorro el movimiento de operaciones y saldos de Montepíos y Mutualidades Laborales.

5. — Caja de Ahorros «Sagrada Familia»

MESES	Imposiciones Pesetas	Reintegros Pesetas	Número de imponentes a fin de mes	Saldos de imposiciones a fin de mes Pesetas
Enero.....	41.764.872,93	39.652.170,30	11.382	209.210.763,83
Febrero.....	43.217.834,50	43.378.333,54	11.448	209.050.264,79
Marzo.....	45.800.584,63	39.869.171,90	11.508	214.981.677,52
Abril.....	49.798.383,77	55.888.515,20	11.575	208.891.546,09
Mayo.....	50.436.081,27	51.057.525,37	11.649	208.270.101,99
Junio.....	51.454.899,39	54.151.260,31	11.771	205.573.741,07
Julio.....				
Agosto.....				
Septiembre.....				
Octubre.....				
Noviembre.....				
Diciembre.....				
Total 2.º trimestre.....	151.689.364,43	161.097.300,88	11.771	205.573.741,07

b) EFECTOS PROTESTADOS Y COMPENSACIÓN BANCARIA

1. — Número de efectos protestados y cuantía de los mismos*

MESES	Número de efectos	Importe (Miles de pesetas)	Importe medio por efecto
Enero.....	16.238	550.919	33.928
Febrero.....	13.012	423.253	32.528
Marzo.....	18.208	556.120	35.260
Abril.....	15.772	832.088	52.757
Mayo.....	20.105	724.808	36.051
Junio.....	16.842	600.886	35.678
Julio.....			
Agosto.....			
Septiembre.....			
Octubre.....			
Noviembre.....			
Diciembre.....			
Total 2.º trimestre.....	52.719	2.157.782	40.930

* Los datos están referidos al total de la provincia.

2 — Operaciones de la Cámara de Compensación Bancaria de Barcelona

MESES	Efectos presentados (Millones)	Importe medio por efecto Pesetas	Movimiento global Cobros y pagos acumulados		Saldos liquidados		Tanto por 100
			Total del mes (Millones de pesetas)	Media diaria (Millones de pesetas)	Total del mes (Millones de pesetas)	Media diaria (Millones de pesetas)	
Enero.....	1.413,2	41.853,6	118,295	4.731,8	6.790,8	271,6	5,7
Febrero.....	1.321,9	41.164	108.829,4	4.534,6	6.297,7	262,4	5,8
Marzo.....	1.398,6	42.086,7	117.725	4.709	6.293,8	251,8	5,3
Abril.....	1.419,3	41.536	117.903,5	4.716,1	6.315,5	252,6	5,4
Mayo.....	1.401,8	42.012	117.783,8	5.121	6.166,4	268,1	5,2
Junio.....	1.372,6	42.266	116.029,5	4.834,6	6.832	284,7	5,9
Julio.....							
Agosto.....							
Septiembre.....							
Octubre.....							
Noviembre.....							
Diciembre.....							
Total 2.º trimestre..	4.193,4	41.934	351.716,8	4.884,9	19.313,9	268,2	5,5

c) BOLSA

1. — Contratación Mobiliaria en la Bolsa de Barcelona

MESES	Efectos públicos (Millones de pesetas)	Acciones (Millones de pesetas)	Obligaciones (Millones de pesetas)	En junto (Millones de pesetas)	Cifras acumulativas mensuales
Enero.....	99,5	158,5	98,8	356,8	356,8
Febrero.....	81,0	206,3	94,8	382,1	738,9
Marzo.....	148,4	142,0	84,6	375,0	1.113,9
Abril.....	118,4	175,6	64,5	358,5	1.472,4
Mayo.....	79,8	135,3	74,2	289,3	1.761,4
Junio.....	111,6	161	72	344,6	2.106,3
Julio.....					
Agosto.....					
Septiembre.....					
Octubre.....					
Noviembre.....					
Diciembre.....					
Total 2.º trimestre..	309,8	471,9	210,7	992,4	—

2. — Cotización de los principales valores de la Bolsa

Capital nominal	Interés %	DESIGNACIÓN DE VALORES	Cierre en 31 marzo 1967		Cambios extremos abril		Cambios extremos mayo		Cambios extremos junio		Cierre en 30 junio 1967
			Máximo	Mínimo	Máximo	Mínimo	Máximo	Mínimo	Máximo	Mínimo	
EFFECTOS PÚBLICOS											
DEUDAS DEL ESTADO											
Varios	4	Deuda Perpetua Interior. 4 %. Emisión 1951, varias emisiones.....	104	100,75	102,75	100	103,50	101,75	100,75	103,50	101,75
»	4	» Exterior. 4 %, domiciliada en España.....	106,50	105	105,75	105	106,50	106,50	105,50	106,50	106,50
»	3	» Amortizable 3 %, sin impuesto.....	102	99,50	100,50	99,50	100,50	100	100	100,50	100
»	3 1/2	» 3,50 %. Emisión 15 julio 1951.....	105,25	102	104	103	104	102,50	102,50	104	103,75
»	4	» 4 %. Emisión 20 enero 1950, canjeada en 5 abril 1952.....	108,50	106,50	106,50	105	108,50	106,50	105,50	108,50	108,50
»	4	» 4 %. Emisión 15 noviembre 1951.....	108,25	106,50	107,25	105	107,50	106,50	106,50	107,50	106,75
»	4	» 4 %. Emisión 26 junio 1953, canjeada por la 23-11-55.....	108,50	107,25	108,50	106,50	107,50	106,50	105,50	108,50	108,50
ORGANISMOS OFICIALES											
»	4	Instituto Nacional de Colonización (cap. prov.). Emisión 1952.....	—	—	100	100	100	100	100	100	100
»	4	Cédulas Reconstrucción Nacional, 4 %, varias emisiones.....	105,25	105,50	105,75	105,25	106	106	106	106	106
»	4	Obligaciones Red Nacional Ferrocarriles Españoles, 4 %, varias emisiones.	104,25	103	104	103,75	104	104	103,75	104	103,75
MUNICIPIOS											
500	5	Ayuntamiento de Barcelona. Emisión 1941. Series A y B.....	91	90	92	87	89	86,25	86,25	89	86,25
500	4	» » » 1948. Libre de impuestos.....	85	81	82	81	81	81	81	81	81
1.000	4 1/2	» » » 1950. » » »	89	86	86	86	86	86	86	86	86
PUERTOS											
1.000	5	Puerto de Barcelona. Series A a F.....	81 (1)	—	—	82	78	75	75	75	75
VALORES ESPAÑOLES CON GARANTÍA DEL ESTADO											
500	5	Caja de Emisiones 1.ª Serie.....	91	90	92,75	90,50	92,50	90,50	90,50	92,50	90,50
BANCOS											
500	3 1/2	Banco Hipotecario de España. Cédulas exentas de impuestos.....	84	84	84	79	80	78	79	80	78
500	4	» » » con impuestos.....	80	78	81	104	104,25	104	104	104,25	104
500	4	» » » exentas de impuestos.....	103,50	103,50	104,25	104	104,25	103,50	104	104,25	104
500	4 1/2	» » » Serie A.....	100	99	99	94	97	94	94	95,50	95,50
500	4	Banco de Crédito Local de España: Interprov. Em. 1942, 1945 y 1948.....	105	104	104	99,50	102	99,50	99,50	102,50	99,50
500	4	» » » con lotes Em. 1942, series A a J.....	101	101,75	101	99,75	101	99,75	99,75	100,75	99,85
1.000	5	» » » Lotes varias series estampilladas.....	101,50	101,75	101,75	99,50	101	99,50	99,50	100,75	99,50

Último cambio: (1) 23-3-67.

Capital nominal	Interés %	DESIGNACIÓN DE VALORES	Cierre en 31 marzo 1967	Cambios extremos abril		Cambios extremos mayo		Cambios extremos junio		Cierre en 30 junio 1967
				Máximo	Mínimo	Máximo	Mínimo	Máximo	Mínimo	
OBLIGACIONES										
TRANSPORTES										
500	3	Ferrocarriles secundarios.....	33	33	—	—	—	37	35	35
500	5,50	Gran Metropolitano de Barcelona. Emisión 1922-25.....	74	76,50	75	75	76	76	75	76
500	5	» » Emisión 1943.....	67	66	63	64	64	64	62	62
500	6	Metropolitano de Barcelona. Transversal. Emisión 1924-25, estamp.....	88	88	84	85	88	87	84	84
500	6	» » » 1929, avalad.....	88	88	86	86	86	87	87	87
500	6	Tranvías de Barcelona, S. A. Emisión octubre y diciembre 1925.....	86	90	86	86,50	90	90	83	85
500	5,50	» » » 1941.....	94	95	91	95	92	92	92	92
AGUA, GAS Y ELECTRICIDAD										
500	4,50	Catalana de Gas y Electricidad. Serie E.....	84	85	79	85	85	83	77	79
500	4,50	» » » F.....	82	79	76	76	76	80	77	78
500	5	» » » G.....	86	90	86	93	91	94	92	92
500	5	» » » H.....	83	85	82	86,50	85	85	85	85
500	6	Compañía Española de Gas Lebon. Obligaciones Emisión 1950.....	80	79	79	76	75	73	71	71
500	3	Sociedad General de Aguas de Barcelona. Serie B.....	76 ⁽²⁾	—	—	64	64	73	66	73
500	6	» » » F.....	97	97	96	96	96	98,50	98	98
500	5	Compañía Fluído Eléctrico. Series A y B hipotecarias.....	76	76	76	75	71	74	74	74
375	5	» » » A y B ».....	245	235	235	240	235	—	—	—
500	5	Energía Eléctrica de Cataluña. Emisión 1941.....	82	85	81	81	81	84	80	84
500	6	Eléctrica del Cinca. Serie C.....	91	94	92	94	94	—	—	—
1.000	6,95	Fuerzas Eléctricas de Cataluña «FECSA». Emisión 1961.....	101	103	101	103	102	103,50	100	101,50
1.000	6,32	» » » 1963.....	99,50	100,50	99,50	100	99,50	101	99	101
1.000	6,75	Hidroeléctrica de Cataluña de 1 a 150.000.....	94	96,50	95	96,50	96,50	97	96,50	97
1.000	6,95	» » » Emisión 1961.....	99,50	99	98	99	98	98	98	98
1.000	6,20	» » » 1962.....	101	100	99	99	99	100	95	95
VIARIAS										
500	5	Productora de Fuerzas Motrices. Emisión 1935.....	66	66	66	66	66	66	66	66
500	5	» » » 1942.....	70	73	73	75	73	75	75	75
500	6	Maquinista Terrestre y Marítima. Emisión 1.º mayo 1950.....	70	71	69	73	71	79	71	71
500	5	» » » de 1 a 50.000.....	62	62	61	62	62	62	62	62
1.000	6,95	Electroquímica de Flix de 1 a 75.000.....	94	100	96	99	95	100	96	96
1.000	6,50	Energía e Industrias Aragonesas.....	73 ⁽³⁾	77	73	78	78	100	76	77,50
500	6	Española de Carburos Metálicos. Emisión 1949, de 1 a 104.000 hipot. estamp.	91	92	91	94	92	94	92	92
500	6	La Seda de Barcelona, de 1 a 40.000.....	94,50	95	95	95	95	94	92	92
500	6	Fomento de Obras y Construcciones. Emisión 1925.....	92 ⁽⁴⁾	—	—	—	—	95,50	95,50	95,50
500	5	» » » 1946.....	85	84	78	78	78	—	77	78
500	5	Compañía Telefónica Nacional de España. Emisión 1945.....	98	100	97	99	98	100	98	98

Últimos cambios: (2) 30-3-67. (3) 7-2-67. (4) 15-2-66.



d) RECAUDACIÓN TRIBUTARIA

1. — Recaudación líquida total

En Barcelona y provincia (Hacienda del Estado)

En Barcelona-Ciudad (Hacienda del Municipio)
Presupuesto ordinario vigente

MESES	Pesetas
Enero.....	
Febrero.....	
Marzo.....	
Abril.....	
Mayo.....	
Junio.....	
Julio.....	
Agosto.....	
Septiembre.....	
Octubre.....	
Noviembre.....	
Diciembre.....	
Total 2.º trimestre.....	

MESES	Pesetas
Enero.....	150.968.314
Febrero.....	309.099.620
Marzo.....	297.950.090
Abril.....	311.495.151
Mayo.....	363.661.600
Junio.....	319.932.695
Julio.....	
Agosto.....	
Septiembre.....	
Octubre.....	
Noviembre.....	
Diciembre.....	
Total 2.º trimestre.....	995.089.446

2. — Cantidades ingresadas en la Delegación de Hacienda de Barcelona por los principales conceptos tributarios

Barcelona - Provincia

CONCEPTOS	Primer trimestre (millares)	Segundo trimestre (millares)	Tercer trimestre (millares)	Cuarto trimestre (millares)	TOTAL
Rústica.....					
Urbana.....					
Rendimiento del Trabajo Personal.....					
Rentas de Capital.....					
Licencia Fiscal.....					
Cuota por Beneficios.....					
Renta de Sociedades.....					
Gravamen 4%.....					
Contribución sobre la Renta.....					
Sucesiones.....					
Transmisiones.....					
Actos Jurídicos.....					
Tráfico de Empresas.....					
Alcohol, Azúcar, etc.....					
Petróleo y Derivados.....					
Lujo.....					
Importación y exportación.....					
Compensación Gravámenes Interiores...					
Papel de Pagos.....					
Arbitrios Especiales.....					
Correos y Telecomunicaciones.....					
Derechos menores y sanitarios.....					
Rifas y Apuestas.....					
Pago del Estado.....					
Otros conceptos.....					
Total 2.º trimestre.....					

b) MUSEOS

MUSEOS	NÚMERO DE OBJETOS					NÚMERO DE VISITANTES				Cantidad recaudada Pesetas
	INVENTARIADOS				Depositados	De pago	GRATUITOS		Totales	
	Expuestos	Cedidos en depósito	En almacén	En curso de restauración			Unipersonales	Colectivos		
Museo Arqueológico.....	15.250	335	12.000	70	6.000	1.000	1.079	24	2.103	6.000
Museo de Arte de Cataluña.....	1.120	—	—	—	—	4.956	1.504	4.046	10.506	24.780
Museo Moderno y Numismático.....	3.329	—	—	—	—	3.609	11.000	3.826	18.435	18.045
Museo de Artes Decorativas.....	2.115	—	—	—	—	2.398	750	334	3.482	4.881
Museo Etnológico {	1.258	1.474	14.541	95	103	317	432	50	799	1.585
Sección hispánica.....	8.003	—	7.312	97	185	110.989	—	—	110.989	(2)1.493.579
Museo de Geología y Zoología(1)....	7.700	—	398.970	—	—	492	950	430	1.872	7.380
Museo de Historia de la Ciudad....	1.729	26	1.743	—	—	7.301	1.262	1.182	9.745	38.505
Museo Marés.....	27.015	—	2	3	—	1.304	3.281	292	4.877	6.520
Museo Marítimo.....	2.837	1	516	16	676	36.057	2.175	601	38.833	180.285
Museo de Música.....	697	—	239	—	—	—	295	—	295	—
Museo del Teatro.....	1.376	—	—	—	—	508	—	52	560	2.540
Museo Picasso.....	400	—	—	—	—	(3)8.833	355	1.494	10.682	(3)106.747
Museo de Geología {	—	—	—	—	—	—	—	—	—	—
Minerales.....	—	—	—	—	—	—	—	—	—	—
Fósiles.....	—	—	—	—	—	—	—	—	—	—
Totales.....	72.829	1.836	435.323	281	6.964	177.764	23.083	12.331	213.178	1.890.847

- (1) Hasta el mes de abril cerrado al público por obras de restauración de vitrinas y exposición.
- (2) La entrada al Museo va incluida en la del Pueblo Español.
- (3) De pago y con bonificación.



c) **RADIODIFUSIÓN**

Datos técnicos de las emisoras de Barcelona

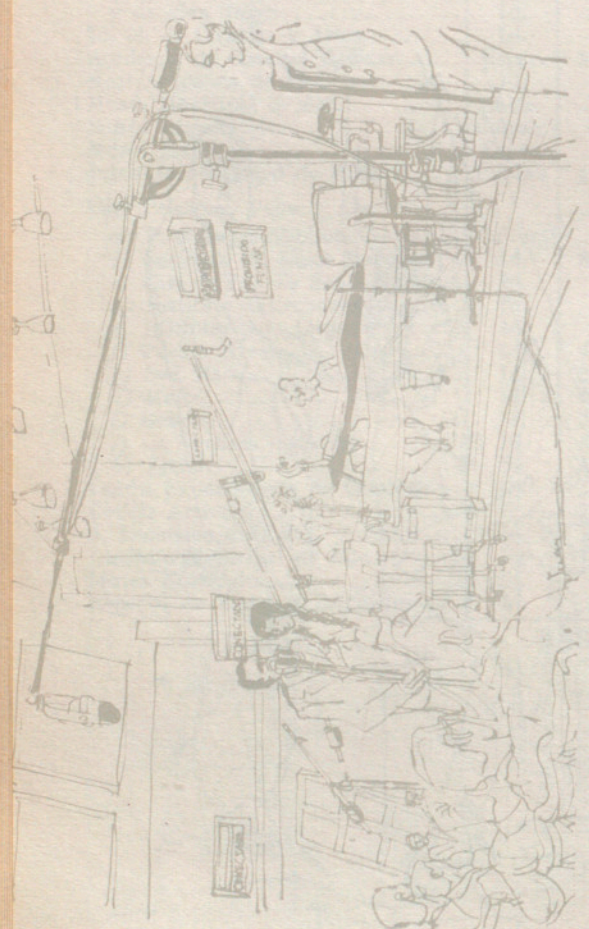

	RADIO NACIONAL DE ESPAÑA		RADIO BARCELONA		RADIO ESPAÑA DE BARCELONA		RADIO MIRAMAR		RADIO JUVENTUD
	Centro Emisor del Nordeste	Radio Peninsular	F. M.	Onda media	F. M.	Onda media	F. M.	Onda media	
Indicativo técnico.....	Centro Emisor del Nordeste	Radio Peninsular	Frecuencia modulada	E. A. J.-1	Frecuencia modulada	E. A. J.-15	Frecuencia modulada	E. A. J.-39	La Voz de Cataluña
Personal empleado.....	135	*	*	185	*	50	*	26	50
Horario de emisión.....	0 a 24	7 mañana a 2 madrugada	8 mañana a 1 madrugada	4 madrugada a 3,55 »	6,25 a 24	7 mañana a 2 madrugada	18 a 24	7,15 mañana a 1 madrugada	6 mañana a 2 madrugada
Potencia.....	250 Kw.	20 Kw.	12 Kw.	5 Kw.	1 Kw.	10 Kw.	1 Kw.	5 Kw.	5 Kw.
Longitud de onda.....	470 m.	255 m.	3,22 mm.	362,7 m.	3,19 mm.	266,9 m.	—	197 m.	292 m.
Frecuencia.....	737 kilociclos	1.178 kilociclos	93,08 megaciclos	827 kilociclos	93,9 megaciclos	1.124 kilociclos	96,9 megaciclos	1.520 kilociclos	1.025 kilociclos
Horas diarias de emisión.....	24 horas	19 horas	17 horas	23 h. 55 m.	17 h. 35 m.	19 horas	6 horas	17 h. 45 m.	20 horas

* El mismo que en onda media.

JUZGADOS DE 1.^a INSTANCIA E INSTRUCCIÓN

1. — Asuntos repartidos, clasificados por materias

	Primer trimestre	Segundo trimestre	Tercer trimestre	Cuarto trimestre
<i>Jurisdicción civil:</i>				
Cuestiones de competencia.....				
Mayores cuantías.....				
Menores cuantías.....				
Abintestatos, testamentarias, adjudicaciones de bienes.....				
Declaraciones de herederos abintestatos.....				
Quiatas, esperas, suspensiones de pago.....				
Quiebras y concursos de acreedores.....				
Ejecutivos.....				
Procedimientos, sumarios del artículo 131 de la ley Hipotecaria.....				
Desahucios.....				
Alimentos provisionales.....				
Retractos.....				
Interdictos.....				
Jurisdicción voluntaria.....				
Jurisdicción voluntaria en materia de comercio.....				
Totales.....				
<i>Jurisdicción criminal:</i>				
Denuncias.....				
Querellas.....				
Inhibiciones de Juzgados militares.....				
Totales.....				

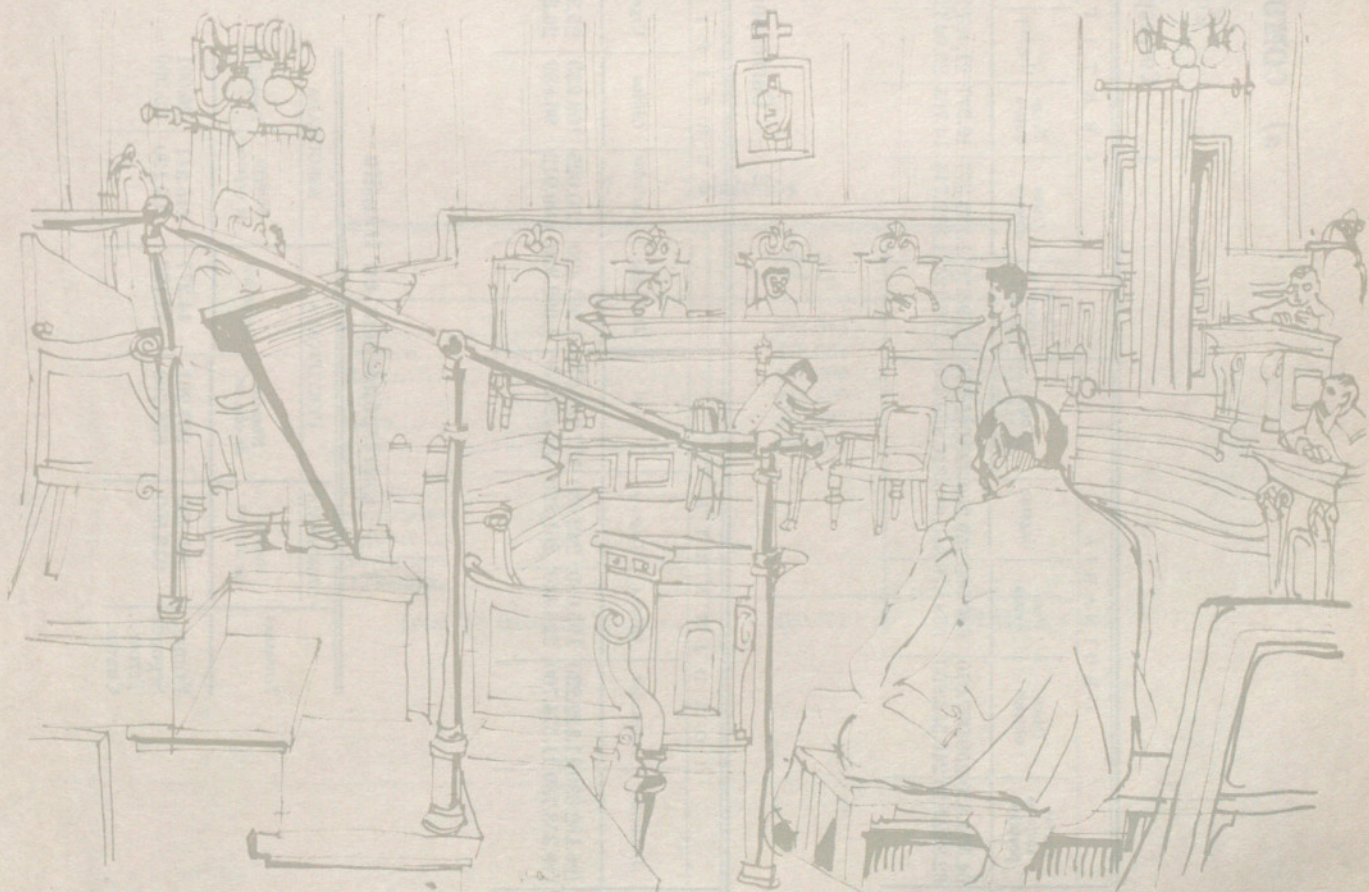

a) COMUNICACIONES

Correos

1. — Correspondencia nacida

Trimestres	ORDINARIA					CERTIFICADA					REEMBOLSO			P. V. y O. A.			Valores oficiales		Despa- chos ex- pedidos	
	Cartas y tarjetas postales	Otros objetos	Fran- quicia	Urgente	Total	Cartas tarjetas y postales	Otros objetos	Fran- quicia	Urgente	Total	Paquetes postales	Paquetes muestras	Despachos expedidos	Número de objetos	Importe Pesetas	Número de objetos	Importe Pesetas	Núm.		importe Pesetas
Primer..	64.574.820	259.067.070	640.980	759.360	325.042.230	1.232.377	1.232.377	16.377	21.467	2.529.496	18.908	182.805	56.027	451.201	83.679.732	32.954	62.520.884	3.276	343.456.667	9.765
Segundo	62.882.810	246.556.800	558.878	840.970	310.839.458	1.255.124	1.255.124	14.768	23.043	2.605.649	20.352	198.927	147.229	412.539	93.507.507	34.203	64.237.843	3.348	361.530.739	9.895
Tercer...																				
Cuarto..																				

2. — Correspondencia distribuida

Trimestres	ORDINARIA			CERTIFICADA			REEMBOLSO			P. V. y O. A.			Valores oficiales		Despachos recibidos		
	Domicilio	Apartados	Urgente	Domicilio	Apartados	Urgente	Total	Despachos recibidos	Total	Domicilio	Oficina	Total	Domicilio	Oficina		Total	
																	Importe Pesetas
Primer..	126.182.630	11.122.230	242.630	1.591.420	350.025	109.233	2.076.003	61.835	2.225.460	19.034	78.075	21.202	17.567	3.635	21.202	4.015	
Segundo	119.358.730	11.574.760	261.220	1.692.320	409.912	96.889	2.225.460	78.285	2.225.460	25.130	115.310	23.346	19.371	3.975	23.346	3.917	
Tercer..																	
Cuarto..																	

3. — Correspondencia en tránsito

Trimestres	CERTIFICADA		ASEGURADA	
	Número de objetos	Despachos	Número de objetos	Despachos
Primer..	905.100	44.277	245.341	26.001
Segundo	913.500	43.122	209.130	25.300
Tercer..				
Cuarto..				

4. — Giro postal

Trimestres	PAGADOS		
	Cartería	Lista	Rurales
Primer..	881.259	18.527	497
Segundo	833.036	18.555	464
Tercer..			
Cuarto..			
Total	900.283		
Total	852.055		

5. — Telegramas

	Oficiales			P R I V A D O S					
	Recibidos	Expedidos	Importe de los expedidos	Interiores			Internacionales		
				Recibidos	Expedidos	Importe de los expedidos	Recibidos	Expedidos	Importe de los expedidos
1.º trimestre.....	13.546	8.861	224.118	317.561	300.445	4.446.653	16.943	12.684	1.450.960
2.º trimestre.....	13.730	8.381	209.566	314.102	313.018	4.575.376	19.415	14.805	1.662.122
3.º trimestre.....									
4.º trimestre.....									

6. — Giro Telefónico

MESES	GIROS EXPEDIDOS		GIROS RECIBIDOS	
	N.º de giros	Importe pesetas	N.º de giros	Importe pesetas
Enero.....	38.725	103.413.177	15.583	49.673.097
Febrero.....	39.847	108.680.727	13.929	49.175.482
Marzo.....	45.016	121.301.069	15.544	52.554.424
Abril.....	43.029	122.838.121	14.998	53.463.879
Mayo.....	42.644	113.880.656	16.413	56.431.954
Junio.....	40.645	109.758.278	15.740	55.770.542
Julio.....				
Agosto.....				
Septiembre.....				
Octubre.....				
Noviembre.....				
Diciembre.....				
Total 2.º trimestre.....	126.318	346.477.055	47.151	165.666.375

7. — Teléfonos

MESES	Teléfonos en servicio	Conferencias Número
Enero.....	474.575	651.855
Febrero.....	478.061	629.515
Marzo.....	481.609	709.667
Abril.....	483.820	701.221
Mayo.....	486.337	696.795
Junio.....	490.377	704.625
Julio.....		
Agosto.....		
Septiembre.....		
Octubre.....		
Noviembre.....		
Diciembre.....		
Total 2.º trimestre.....	490.377	2.102.641

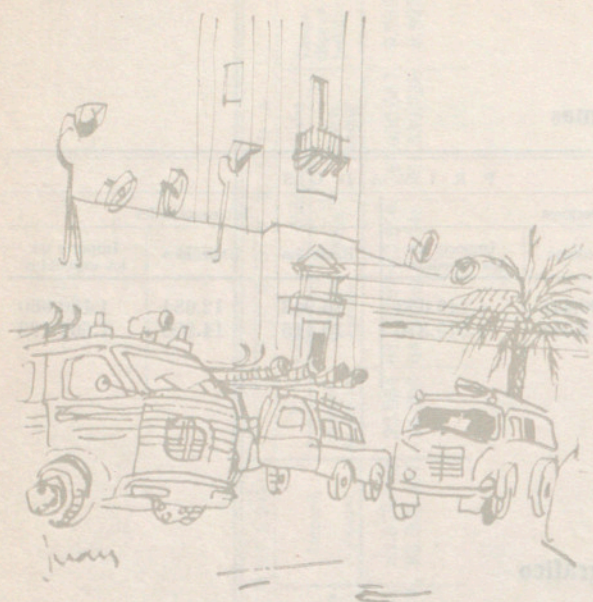

b) CUERPO DE BOMBEROS

1. — Servicios de urgencia prestados durante los meses que se indican

Enero	Febrero	Marzo	Abril	Mayo	Junio	Julio	Agosto	Septiembre	Octubre	Noviembre	Diciembre	Total 2.º trimestre
301	235	269	292	283	472							1.047

2. — Clasificación por causas y días de la semana

MESES	CAUSAS										DÍAS								
	Incendios	Amagos de incendios	Fuegos de chimenea	Fuegos de bosque	Salvamentos	Falsas alarmas	Falsos avisos	Reconocimientos	Explosiones	Servicios varios	Totales	Lunes	Martes	Miércoles	Jueves	Viernes	Sábado	Domingo	Totales
Enero.....	119	24	13	—	20	10	5	19	—	91	301	47	57	38	27	36	38	58	361
Febrero.....	96	15	9	2	17	8	1	3	4	80	235	31	33	33	33	35	36	34	235
Marzo.....	79	20	3	4	18	5	2	18	2	118	269	41	29	45	45	43	29	37	269
Abril.....	101	11	8	6	38	3	—	13	1	111	292	33	32	44	31	26	58	68	292
Mayo.....	83	17	3	5	31	6	2	4	4	128	283	54	41	46	34	26	41	41	283
Junio.....	160	14	—	19	48	5	2	68	4	152	472	36	41	54	66	159	61	55	472
Julio.....																			
Agosto.....																			
Septiembre.....																			
Octubre.....																			
Noviembre.....																			
Diciembre.....																			
Total 2.º trim.	344	42	11	30	117	14	4	85	9	391	1.047	123	114	144	131	211	160	164	1.047

3. — Servicios prestados dentro y fuera del término municipal

MESES	DISTRITOS MUNICIPALES												Fuera del término municipal	Totales
	I	II	III	IV	V	VI	VII	VIII	IX	X	XI	XII		
Enero.....	20	18	27	27	9	28	15	28	31	27	28	21	22	301
Febrero.....	15	20	28	20	6	14	10	19	35	15	16	19	18	235
Marzo.....	18	25	22	21	14	18	14	22	21	28	24	23	19	269
Abril.....	19	24	28	27	8	26	19	27	31	27	21	19	16	292
Mayo.....	17	25	25	14	10	31	20	25	30	29	22	17	18	283
Junio.....	25	42	43	20	20	47	22	41	73	34	34	46	25	472
Julio.....														
Agosto.....														
Septiembre.....														
Octubre.....														
Noviembre.....														
Diciembre.....														
Total 2.º trimestre...	61	91	96	61	38	104	61	93	134	90	77	82	59	1.047

4. — Lugar en que se realizaron los servicios y duración de los mismos

MESES	LUGAR										TIEMPO EMPLEADO							TOTALES							
	Locales industriales	Locales destinados al comercio	Viviendas y fincas rústicas	Locales destinados a espectáculos públicos	Edificios oficiales y locales de servicios públicos	Escuelas y locales destinados a enseñanza	Buques, pequeñas embarcaciones, aviones y ferrocarriles	En la vía pública, zanjías y acequia	Automóviles, filobuses, trenes, tranvías y demás vehículos en la vía pública	Bosques	Clinicas, hospitales, asilos y laboratorios	Templos, iglesias, capillas, etc.	Solarés y descampados urbanos	Obras en construcción	TOTALES	Sin actuar	Menos de 1 hora		De 1 a 2 horas	De 2 a 3 horas	De 3 a 4 horas	De 4 a 5 horas	De 5 a 11 horas	Más de 12 horas	
Enero.....	25	42	132	—	4	6	2	36	43	—	2	5	4	301	10	240	39	6	1	2	1	2	1	301	
Febrero.....	18	31	107	3	2	2	—	31	31	1	—	5	2	235	5	206	18	5	—	—	1	—	—	235	
Marzo.....	19	25	107	1	3	1	1	51	39	2	—	5	11	269	2	230	28	4	3	1	—	1	—	269	
Abril.....	25	35	114	—	—	1	1	47	35	2	—	13	12	292	1	243	34	7	1	2	3	3	1	292	
Mayo.....	18	20	112	3	6	1	—	57	34	5	1	12	12	283	2	230	39	5	1	3	2	1	—	283	
Junio.....	32	40	169	1	5	7	—	105	29	19	—	45	15	472	3	361	79	14	6	4	3	2	—	472	
Julio.....																									
Agosto.....																									
Septiembre.....																									
Octubre.....																									
Noviembre.....																									
Diciembre.....																									
Total 2.º trim.	75	95	395	4	11	9	1	209	98	31	9	70	39	1.047	6	834	152	26	8	9	8	4	—	—	1.047

5. — Horas en que fueron prestados los servicios

MESES	HORAS																								TOTALES				
	Entre 0 y 1 De 1 a 2 De 2 a 3 De 3 a 4 De 4 a 5 De 5 a 6 De 6 a 7 De 7 a 8 De 8 a 9 De 9 a 10 De 10 a 11 De 11 a 12 De 12 a 13 De 13 a 14 De 14 a 15 De 15 a 16 De 16 a 17 De 17 a 18 De 18 a 19 De 19 a 20 De 20 a 21 De 21 a 22 De 22 a 23 De 23 a 24 De 24 a 25 De 25 a 26 De 26 a 27 De 27 a 28 De 28 a 29 De 29 a 30 De 30 a 31																												
Enero.....	9	6	2	5	6	7	4	3	22	15	7	10	14	18	11	18	17	20	22	22	17	11	11	11	11	11	11	11	301
Febrero.....	11	2	4	1	6	3	4	8	3	8	12	16	14	23	17	8	12	10	6	14	16	16	9	12	12	12	12	12	235
Marzo.....	8	6	7	4	4	4	1	5	5	13	15	8	16	12	14	17	15	16	18	22	19	16	16	8	8	8	8	8	269
Abril.....	11	7	9	9	9	3	4	6	6	10	14	18	20	20	13	16	15	18	21	20	15	13	10	5	5	5	5	5	292
Mayo.....	8	13	10	3	6	3	4	6	8	10	16	10	25	15	17	11	19	15	14	23	18	11	14	4	4	4	4	4	283
Junio.....	10	11	10	6	3	4	6	8	11	12	18	12	25	15	43	40	33	26	30	29	24	45	31	20	20	20	20	20	472
Julio.....																													
Agosto.....																													
Septiembre.....																													
Octubre.....																													
Noviembre.....																													
Diciembre.....																													
Total 2.º trimestre..	29	31	29	18	18	10	14	20	25	32	48	40	70	50	73	67	67	59	65	72	57	69	55	29	29	29	29	29	1.047

XIII. — OTRAS ESTADÍSTICAS.

c) CAMBIOS DE DOMICILIO

1. — Registro llevado por el Instituto Municipal de Estadística, según las licencias expedidas
(Incluidos todos, con y sin contrato)

PROCEDENCIA	DESTINO														TOTALES
	Distritos municipales												Emigración		
	I	II	III	IV	V	VI	VII	VIII	IX	X	XI	XII	A pueblos limítrofes	A otros distritos	
I.....	87	15	17	20	6	15	16	22	48	39	26	43	8	5	367
II.....	8	98	16	13	3	18	31	36	61	41	31	36	4	5	401
III.....	3	6	142	25	—	12	8	15	32	21	26	24	4	11	329
IV.....	4	8	69	70	3	12	12	23	44	31	16	31	6	8	337
V.....	7	21	12	21	26	7	13	12	42	38	3	46	6	7	261
VI.....	5	20	62	12	2	107	13	33	36	19	52	33	4	8	406
VII.....	10	13	24	12	4	24	137	23	67	35	37	59	6	8	459
VIII.....	10	10	39	27	8	14	15	135	65	42	23	60	13	11	472
IX.....	5	24	26	17	6	23	10	34	286	82	12	102	13	10	650
X.....	8	20	17	16	7	9	15	13	199	220	7	47	13	15	606
XI.....	4	11	35	21	4	12	14	22	18	9	113	10	2	8	283
XII.....	6	9	30	18	13	18	28	35	66	41	11	243	9	9	536
De pueblos limítrofes....	4	13	28	23	8	26	25	26	34	39	14	32	1	—	273
De otras procedencias....	44	59	130	65	36	84	80	118	204	179	76	208	—	—	1.283
Totales.....	205	327	647	360	126	381	417	547	1.202	836	447	974	89	105	6.663

2. — Relación de las licencias por días y meses
(Incluidos todos, con y sin contrato)

DÍAS	Enero	Febrero	Marzo	Abril	Mayo	Junio	Julio	Agosto	Septiembre	Octubre	Noviembre	Diciembre
1.....	—	111	86	101	—	85	—	—	—	—	—	—
2.....	45	85	97	—	87	108	—	—	—	—	—	—
3.....	64	83	86	82	99	93	—	—	—	—	—	—
4.....	72	71	70	97	—	—	—	—	—	—	—	—
5.....	83	—	—	85	96	108	—	—	—	—	—	—
6.....	—	75	75	91	98	153	—	—	—	—	—	—
7.....	—	92	94	76	—	116	—	—	—	—	—	—
8.....	—	83	92	77	100	102	—	—	—	—	—	—
9.....	126	96	75	—	117	99	—	—	—	—	—	—
10.....	109	75	78	95	100	82	—	—	—	—	—	—
11.....	116	77	97	93	117	—	—	—	—	—	—	—
12.....	125	—	—	58	81	103	—	—	—	—	—	—
13.....	110	87	109	87	77	113	—	—	—	—	—	—
14.....	83	82	96	80	—	109	—	—	—	—	—	—
15.....	—	65	97	79	—	86	—	—	—	—	—	—
16.....	132	62	91	—	91	104	—	—	—	—	—	—
17.....	131	65	83	82	94	84	—	—	—	—	—	—
18.....	116	63	78	81	107	—	—	—	—	—	—	—
19.....	143	—	—	86	87	100	—	—	—	—	—	—
20.....	140	86	93	108	73	93	—	—	—	—	—	—
21.....	83	76	135	71	—	87	—	—	—	—	—	—
22.....	—	89	94	59	99	79	—	—	—	—	—	—
23.....	85	97	—	—	110	74	—	—	—	—	—	—
24.....	89	59	—	64	103	—	—	—	—	—	—	—
25.....	110	73	—	76	—	—	—	—	—	—	—	—
26.....	130	—	—	89	88	96	—	—	—	—	—	—
27.....	89	80	—	85	87	90	—	—	—	—	—	—
28.....	73	83	130	88	—	111	—	—	—	—	—	—
29.....	—	—	99	73	106	—	—	—	—	—	—	—
30.....	93	—	86	—	122	92	—	—	—	—	—	—
31.....	93	—	91	—	94	—	—	—	—	—	—	—
Totales.....	2.440	1.915	2.132	2.063	2.233	2.367	—	—	—	—	—	—

3. — Clasificación de los traslados por distritos y cuantía de los alquileres
(Solamente constan los que tienen contrato)

DISTRITO DEL NUEVO DOMICILIO	ALQUILER MENSUAL							TOTALES
	Hasta 50 pesetas	De 51 a 200	De 201 a 500	De 501 a 1.000	De 1.001 a 1.666	De 1.667 a 2.500	De 2.501 en adelante	
I.....	—	—	12	10	16	47	26	111
II.....	—	—	11	15	33	263	63	385
III.....	—	—	4	11	27	426	118	586
IV.....	—	—	5	9	30	113	100	257
V.....	—	—	6	10	20	20	10	66
VI.....	—	—	1	6	54	212	81	354
VII.....	—	—	23	7	96	284	107	517
VIII.....	—	—	22	21	55	194	88	380
IX.....	—	—	103	156	180	630	151	1.220
X.....	—	1	133	166	84	520	126	1.030
XI.....	—	—	5	24	30	228	127	414
XII.....	—	—	48	86	89	694	131	1.048
Totales.....	—	1	373	521	714	3.631	1.128	6.368

d) **REGISTRO GENERAL DE SECRETARÍA**

1. — **Entrada de documentos**

Instancias particulares, oficios y documentos recibidos de entidades, corporaciones y organismos oficiales

DEPARTAMENTOS	Enero	Febrero	Marzo	Abril	Mayo	Junio	Julio	Agosto	Septbre.	Octubre	Novbre.	Dicbre.
Negociado Central.....	688	508	526	585	679	449						
Sección de Urbanismo y Obras Públicas.	1.424	1.611	1.613	1.815	1.798	1.713						
Hacienda y Patrimonio.....	3.765	4.055	5.000	464	3.934	2.708						
Transportes, Abastos y Servicios Munles.	3.193	973	2.532	856	924	884						
Oficinas Municipales de Distrito.....	1.243	907	2 192	907	548	410						
Intervención de Fondos.....	730	741	676	873	657	815						
Depositaria de Fondos.....	17	14	13	11	11	5						
Patronato Municipal de la Vivienda...	1	6	6	5	1	1						
Servicio Municipal de Parques y Jardines	1	3	1	3	—	1						
Servicio Municipal del Parque Zoológico.	—	—	—	—	—	1						
Servicio Municipal de Pompas Fúnebres.	—	—	—	—	1	—						
Servicio Contencioso.....	62	431	252	329	221	425						
Registro General-Notificaciones.....	—	—	—	84	114	91						
Régimen interior y Relaciones Públicas.	3.047	2.845	2.576	2.206	1.833	1.570						
Cultura.....	260	357	164	371	337	205						
Sanidad y Asistencia Social.....	218	253	343	278	260	224						
Policía Municipal.....	1.660	1.944	2.191	2.154	1.676	1.601						
Total de Documentos.....	16.309	14.648	18.085	12.941	12.994	11.103						

2. — **Salida de documentos**

Notificaciones cursadas por las Dependencias Municipales

PROCEDENCIA	Enero	Febrero	Marzo	Abril	Mayo	Junio	Julio	Agosto	Septbre.	Octubre	Novbre.	Dicbre.
Arbitrios.....	2.477	1.709	2.460	876	1.506	875						
Archivo Histórico.....	15	6	—	—	—	27						
Administración de la Guardia Urbana...	99.190	96.056	96.273	75.153	71.450	65.895						
Bellas Artes y Museos.....	2	29	35	24	60	4						
Beneficencia.....	24	114	32	35	17	22						
Cementerios.....	268	367	477	757	531	620						
Central.....	76	607	201	494	572	669						
(Contribuciones Especiales) Mejoras....	5	6	1	17	2	51						
Cultura.....	55	156	11	77	24	3						
Decanato Médico.....	80	165	96	351	111	13						
Deportes.....	17	—	34	57	14	24						
Enseñanza.....	81	185	57	149	37	38						
Gaceta.....	1.678	1.798	7	1.324	2.057	1.500						
Higiene y Sanidad.....	32	63	137	301	674	232						
Impuestos de Lujo.....	62	108	105	82	213	54						
Inspección de Abastos.....	—	541	301	368	285	438						
Ingresos.....	29	9	7	97	4	564						
Instituto Municipal de Educación.....	—	3	—	400	1	31						
Instituto Municipal de Higiene.....	437	4.462	4.366	3.515	2.358	4.404						
Instituto Municipal de Estadística.....	156	196	209	3.570	2.347	1.506						
Impuestos Indirectos.....	1	3	15	1	1.461	1.724						
Mayordomía.....	354	284	247	325	416	189						
Mercados y Comercios.....	173	233	118	279	145	117						
Obras Particulares.....	695	852	803	1.797	2.222	1.992						
Obras Públicas.....	522	567	648	733	767	559						
Plano de la Ciudad.....	183	355	373	104	434	318						
Plusvalía.....	—	1.592	1.465	1.968	1.418	1.306						
Reemplazo y Atenciones Militares.....	432	509	251	456	306	280						
Registro General.....	10	23	94	24	152	192						
Rentas y Exacciones.....	—	20	—	21	5	—						
Requisa Militar.....	452	804	2.171	1.201	665	465						
Servicios Públicos.....	100	10	—	18	5	20						
Solares.....	117	42	39	274	1.286	899						
Tasas Fiscales.....	41	794	262	989	1.814	453						
Transportes.....	64	256	93	134	108	255						
Turismo y Asuntos Generales.....	528	20	770	861	732	614						
Urbanización.....	56	187	124	153	210	103						
Varios.....	8.219	83.260	2.100	29	57	138						
Veterinaria.....	5	4	37	880	382	1.956						
Vialidad.....	62	37	16	66	59	13						
Tenencia Distrito I.....	199	436	106	62	354	107						
Tenencia Distrito II.....	784	479	269	73	527	216						
Tenencia Distrito III.....	266	187	372	132	171	136						
Tenencia Distrito IV.....	737	228	181	142	644	228						
Tenencia Distrito V.....	663	196	173	107	151	226						
Tenencia Distrito VI.....	331	64	142	274	260	128						
Tenencia Distrito VII.....	1.048	264	165	424	646	265						
Tenencia Distrito VIII.....	162	48	113	65	293	124						
Tenencia Distrito IX.....	601	139	157	120	1.024	302						
Tenencia Distrito X.....	284	1.197	200	434	484	232						
Tenencia Distrito XI.....	244	99	73	312	357	272						
Tenencia Distrito XII.....	587	1.411	270	201	955	149						
Total de notificaciones.....	122604	201180	116656	100306	100773	90.948						

3. — Documentos de salida devueltos a las Dependencias municipales por señas equivocadas y otras causas

DEPENDENCIAS MUNICIPALES	Enero	Febrero	Marzo	Abril	Mayo	Junio	Julio	Agosto	Septbre.	Octubre	Novbre.	Dicbre.
Arbitrios.....	309	149	247	12	31	49						
Archivo Histórico.....	—	—	—	—	1	—						
Administración de la Guardia Urbana.....	—	—	—	—	1	1						
Bellas Artes y Museos.....	—	—	—	—	—	—						
Beneficencia.....	—	3	—	2	1	—						
Cementerios.....	4	12	11	4	4	1						
Central.....	—	2	—	1	—	—						
Mejoras.....	—	—	—	—	—	—						
Cultura.....	1	—	—	—	—	—						
Decanato Médico.....	10	18	12	39	4	—						
Deportes.....	—	—	—	1	—	—						
Enseñanza.....	—	—	1	—	—	—						
Gaceta.....	—	—	—	—	—	—						
Higiene y Sanidad.....	—	—	—	—	9	5						
Impuestos de Lujo.....	—	—	—	—	—	—						
Inspección de Abastos.....	—	1	—	—	—	—						
Ingresos.....	1	—	—	—	—	—						
Instituto Municipal de Educación.....	—	4	—	—	—	2						
Instituto Municipal de Higiene.....	16	283	368	335	236	444						
Instituto Municipal de Estadística.....	2	2	2	3	—	2						
Impuesto Indirecto.....	1	—	—	2	59	121						
Mayordomía.....	14	11	1	9	12	12						
Mercados y Comercios.....	3	1	1	—	—	—						
Obras Particulares.....	25	20	21	21	19	16						
Obras Públicas.....	4	3	3	2	1	2						
Plano de la Ciudad.....	10	11	28	—	17	2						
Plusvalía.....	—	1	—	—	—	—						
Reemplazo y Atenciones Militares.....	31	20	31	12	19	20						
Registro General de Secretaría.....	—	—	—	—	2	—						
Rentas y Exacciones.....	—	—	—	—	—	—						
Requisa Militar.....	25	198	264	268	166	11						
Servicios Públicos.....	1	1	—	—	—	—						
Solares.....	—	—	1	2	12	7						
Tasas Fiscales.....	4	—	1	2	—	—						
Transportes.....	1	3	1	3	1	—						
Turismo y Asuntos Generales.....	65	—	31	67	87	—						
Urbanización.....	—	—	—	—	—	—						
Varios.....	8	2	—	—	1	3						
Veterinaria.....	—	—	3	—	—	—						
Vialidad.....	—	1	—	—	—	—						
Tenencia Distrito I.....	6	25	13	2	4	6						
Tenencia Distrito II.....	1	109	7	—	2	—						
Tenencia Distrito III.....	—	2	1	1	2	—						
Tenencia Distrito IV.....	6	5	1	12	7	2						
Tenencia Distrito V.....	8	3	1	9	5	—						
Tenencia Distrito VI.....	5	1	3	2	2	1						
Tenencia Distrito VII.....	61	25	66	2	4	1						
Tenencia Distrito VIII.....	9	3	1	1	4	4						
Tenencia Distrito IX.....	5	—	2	9	2	1						
Tenencia Distrito X.....	2	76	2	45	6	3						
Tenencia Distrito XI.....	3	2	2	12	2	1						
Tenencia Distrito XII.....	4	21	2	—	3	1						
Total de documentos devueltos..	645	1.018	1.128	880	726	718						