

AYUNTAMIENTO DE BARCELONA

# Estadística Municipal

Tercer trimestre de 1967



Suplemento a la *Gaceta Municipal*, n.º 18, de 1968

AYUNTAMIENTO DE BARCELONA

# Estadística Municipal

Tercer trimestre de 1957



# ÍNDICE DE MATERIAS

	<u>Páginas</u>		<u>Páginas</u>
<b>I. — METEOROLOGÍA.....</b>	<b>5</b>	<b>III. — HIGIENE Y SANIDAD</b>	
<b>II. — DEMOGRAFÍA Y POBLACIÓN</b>		<b>a) Veterinaria municipal:</b>	
<b>a) Síntesis del trimestre.....</b>	<b>5</b>	1. — Reconocimientos.....	36
<b>b) Movimiento de la Población:</b>		2. — Decomisos totales y su nosografía.....	36
1. — Altas y bajas del Padrón:		3. — Decomisos parciales.....	36
Por meses.....	6	4. — Muestras recogidas.....	36
Por distritos.....	6	5. — Control de leche.....	36
2. — Nacidos por sexo y legitimidad (meses y distritos)	7	6. — Parque Zoológico.....	36
3. — Nacidos vivos según sexo, legitimidad y lugar de nacimiento, por meses.....	8-9	<b>b) Cementerios (enterramientos efectuados)...</b>	<b>37</b>
4. — Nacidos vivos según sexo, legitimidad y lugar de nacimiento, por distritos.....	8-9	<b>IV. — ASISTENCIA SANITARIA Y BENEFICENCIA</b>	
5. — Nacidos según edad de los padres.....	10	<b>a) Hospitales:</b>	
6. — Nacidos vivos según la naturaleza de los padres.	10	1. — Movimiento de hospitalizados.....	37
7. — Nacimientos en clínicas y otros establecimientos.	11	2. — Enfermos ingresados en los Hospitales Clínico y Provincial y de la Sta. Cruz y S. Pablo, por naturaleza y vecindad.....	38
8. — Matrimonios según naturaleza de los cónyuges.	11	3. — Fallecidos según sexo, edad y estado civil....	39
9. — Matrimonios según edad y estado civil.....	12	4. — Ingresados según especialidades, por sexo.....	40
10. — Defunciones según sexo y lugar de la defunción, por meses y distritos.....	13	5. — Movimiento de traumáticos.....	41
11. — Defunciones por edades, según sexo y estado civil.	14	<b>b) Casas de Maternidad y Expósitos:</b>	
12. — Defunciones por distritos, sexo y por naturaleza	14	1. — Instituto de Puericultura y Maternología.....	41
13. — Defunciones según profesión, sexo y grupos de edad.....	15	2. — Casa de Maternología.....	42
14. — Defunciones en clínicas y otros establecimientos.	15	3. — Sección de Maternología del Hospital Clínico..	42
15. — Defunciones por edades y causas de muerte (nomenclatura intermedia).....	16-21	<b>c) Sanatorios Antituberculosos.....</b>	<b>42</b>
16. — Defunciones por distritos y causas de muerte (nomenclatura intermedia).....	22-27	<b>d) Asilos y Hospicios.....</b>	<b>43</b>
17. — Defunciones menores de cinco años, según causas de muerte (nomenclatura abreviada)....	28-29	<b>e) Preventorios.....</b>	<b>43</b>
<b>c) Migración:</b>		<b>f) Hogares de Pre-aprendizaje y Guarderías:</b>	
1. — Altas en el padrón de habitantes (excluidos nacimientos) por distritos.....	30	1. — Movimiento de acogidos.....	44
2. — Bajas en el padrón de habitantes (excluidas defunciones) por distritos.....	30	2. — Niños asistidos y servicios prestados en guarderías infantiles.....	44
3. — Inmigrantes según el número de personas que integran cada una de las instancias aprobadas.....	31	<b>g) Fundaciones benéficas particulares.....</b>	<b>44</b>
4. — Inmigrantes, clasificados por región de procedencia, según profesión del solicitante.....	31	<b>h) Dispensarios:</b>	
5. — Inmigrantes, clasificados por provincia de procedencia, según estado civil, sexo y grupos de edad.....	32-33	1. — Servicios prestados en los Dispensarios municipales.	45
6. — Emigrantes, según el número de personas que integran cada una de las instancias aprobadas.....	34	2. — Clasificación de los accidentes asistidos en los Distritos municipales.....	45
7. — Emigrantes, clasificados por región de destino, según sexo.....	34	3. — Dispensarios municipales de especialidades.....	46
8. — Emigrantes, clasificados por región de destino, según profesión del solicitante.....	35	4. — Otros servicios de asistencia médica municipal.	46
9. — Migración interna (cambios de domicilio).....	35	5. — Dispensarios de la Casa de Maternología.....	46
		6. — Dispensarios de los Hospitales.....	46-47
		<b>i) Laboratorio de análisis clínicos del Instituto de Asistencia Médica municipal.....</b>	<b>47</b>
		<b>j) Servicio de ambulancias.....</b>	<b>48</b>
		<b>h) Otros Servicios de Beneficencia:</b>	
		1. — Represión de la mendicidad.....	48
		2. — Comisaría de Beneficencia.....	48-49
		3. — Albergue Nocturno Municipal.....	49
		4. — Tarjetas de pobre expedidas por el Instituto Municipal de Estadística.....	50
		5. — Suministro en los Establecimientos de Sanidad y Beneficencia.....	50-51
		6. — Hogar Municipal de Ancianos.....	51

V. — CONSUMO Y PRECIO

a) Abastos y varios productos:

1. — Ganado sacrificado en el Matadero.....	52
2. — Detalle, por especies de ganado y meses, del suministro total de carne.....	52
3. — Resumen del abastecimiento.....	53
4. — Estado comparativo con el mismo trimestre del año 1965 respecto al abastecimiento de los artículos anteriormente reseñados.....	53
5. — Precios al detall de los principales artículos de consumo.....	54

b) Entradas y precios de otros productos:

1. — Entradas de carbones minerales.....	55
2. — Consumo de gas y electricidad.....	55
3. — Consumo de gas butano-propano.....	55
4. — Consumo de agua.....	56
5. — Mercado de flores: Precios al mayor (máximos y mínimos).....	56

c) Índice del coste de la vida..... 56

VI. — INDUSTRIA Y COMERCIO

a) Apertura de Establecimientos:

1. — Licencias clasificadas por grupos, según mes....	57
2. — Licencias clasificadas por grupos, según distritos.	57

VII. — TRABAJO, PREVISIÓN Y ACCIÓN SOCIAL

a) Actividad laboral:

1. — Demandas, altas, bajas y colocaciones por grupos de actividades laborales.....	58-60
---	-------

b) Previsión y Acción Social:

Afiliación y prestaciones en los seguros sociales.	61
--	----

VIII. — TRÁFICO Y TRANSPORTE

a) Navegación marítima:

1. — Buques entrados.....	62
2. — Mercancías.....	63

b) Navegación aérea..... 64

c) Ferrocarriles:

1. — Red Nacional de los Ferrocarriles Españoles....	65
2. — Ferrocarriles de Cataluña.....	65
3. — Ferrocarriles Catalanes.....	66
4. — Estado comparativo con el mismo trimestre de 1966, respecto al movimiento de viajeros y mercancías en el total de líneas ferroviarias.	66

d) Transportes urbanos:

1. — Subterráneos.....	67
2. — Superficie.....	67
3. — Funiculares.....	68
4. — Taxímetros.....	68

e) Movimiento de viajeros:

1. — Capacidad y movimiento de los alojamientos hoteleros.....	69
2. — Viajeros que pernoctaron en los alojamientos hoteleros, según su nacionalidad.....	69
3. — Llegados por vía marítima.....	70

f) Accidentes de circulación:

1. — Accidentes de circulación (con daño en las personas), según vehículos participantes.....	71
2. — Muertos y heridos en accidentes de circulación, según los vehículos que intervinieron.....	72
3. — Muertos y heridos, según hora y día de la semana.....	73
4. — Muertos y heridos, según edad, sexo y condición.....	74

IX. — CONSTRUCCIÓN

1. — Viviendas de protección Estatal.....	75
2. — Total de viviendas.....	75

X. — AHORROS Y FINANZAS

a) Cajas de ahorro:

1. — Caja de Ahorros y Monte de Piedad....	76
2. — Caja de Pensiones para la Vejez y de Ahorros..	76
3. — Caja de Ahorros de la Diputación Provincial..	76
4. — Caja Postal de Ahorros.....	76
5. — Caja de Ahorros «Sagrada Familia».....	77

b) Efectos protestados y compensación bancaria:

1. — Efectos protestados.....	77
2. — Operaciones de la Cámara de Compensación Bancaria.....	77

c) Bolsa:

1. — Contratación mobiliaria en la Bolsa.....	77
2. — Cotización de los principales valores en Bolsa.	78-80

d) Recaudación tributaria:

1. — Recaudación líquida total (Estado y Municipio).	81
2. — Cantidades ingresadas en la Delegación de Hacienda por los principales conceptos tributarios.....	81

XI. — INSTRUCCIÓN Y CULTURA

a) Bibliotecas.....	82
b) Museos.....	83
c) Radiodifusión.....	84

XII. — JUSTICIA

1. — Asuntos repartidos en los Juzgados de 1.ª Instancia e Instrucción.....	85
---	----

XIII. — OTRAS ESTADÍSTICAS

a) Comunicaciones:

1. — Correspondencia nacida.....	86
2. — Correspondencia distribuida.....	86
3. — Correspondencia en tránsito.....	86
4. — Giro postal.....	86
5. — Telegramas.....	87
6. — Giro Telegráfico.....	87
7. — Teléfonos.....	87

b) Cuerpo de bomberos

(Servicios de urgencia prestados):

1. — Número.....	88
2. — Causas y días de la semana.....	88
3. — Distritos.....	88
4. — Lugar y duración.....	89
5. — Horas de la prestación.....	89

c) Cambios de domicilio:

1. — Licencias expedidas en el Instituto Municipal de Estadística.....	90
2. — Licencias expedidas por días y meses.....	90
3. — Traslados por distritos y cuantía de los alquileres.....	90

d) Registro General de Secretaría

(Movimiento de documentos):

1. — Entradas.....	81
2. — Salidas.....	91
3. — Devoluciones por señas equivocadas y otras causas.....	92

# ESTADÍSTICA MUNICIPAL

Tercer trimestre de 1967

## I. — METEOROLOGÍA

Observatorio de Barcelona - Travesera de Dalt, 110

Longitud . . . . . 2° 9' E. Greenwich  
 Latitud. . . . . 41° 24' N.  
 Altitud. . . . . 95 m.

	PRESIÓN A 95 m.			TEMPERATURA			HUMEDAD		VIENTO			LLUVIA			NUBOSIDAD			INSOLACIÓN		
	Media mm.	Máxima mm.	Mínima mm.	Media °C	Máxima °C	Mínima °C	Media %	Tensión media mm.	Dirección dominante	Recorrido medio Km. día	Máxima Km. hora	Total mm.	Días de lluvia	Días de nieve	Días despejados	Días nublados	Días cubiertos	Horas	Minutos	
Julio...	1.ª década.	754,8	758,3	751	24,3	29,6	19,6	58	13,4	S	153	40	—	—	5	5	—	109	42	
	2.ª década.	755,5	759,1	753,2	25,2	32,6	19,5	62	15,6	S	152	45	—	—	7	3	—	114	30	
	3.ª década.	754,3	757,5	751	26,7	33,2	21,8	53	16,1	NE	158	41	—	—	3	8	—	114	36	
Agosto.	1.ª década.	752,5	757,9	747,6	24,9	31,2	17,9	70	16,8	S	156	47,5	19,8	3	—	3	4	3	76	24
	2.ª década.	754,3	758,3	748,5	24,1	30,2	16,5	69	16,5	S	163	46,1	3,5	1	—	6	—	4	105	18
	3.ª década.	754,4	756,9	750,4	23,8	29,0	17,5	71	16	S	144	41,4	40,1	3	—	5	3	3	89	18
Sepbre..	1.ª década.	753,4	758,4	748,1	22,2	28,8	17,1	70	14,3	SW-W-NW	157	42,5	22,6	3	—	1	7	2	68	36
	2.ª década.	752,9	757,1	747,8	20	25,6	15,4	71	12,8	NE-NW	144	41	1,9	2	—	9	1	60	18	
	3.ª década.	754,5	758,9	742,9	22,5	25,6	18,7	78	16,3	SW	131	43,2	0,4	1	—	9	1	48	54	

## II. — DEMOGRAFÍA

### a) SÍNTESIS DEL TRIMESTRE

Población en 31 de diciembre de 1966: Varones, 804.246; Mujeres, 892.856; Total, 1.697.102.

	Julio	Agosto	Septiembre	Totales
Nacidos vivos . . . . .	3.886	3.965	3.589	11.440
Matrimonios . . . . .	1.013	1.356	1.118	3.487
Defunciones . . . . .	1.239	1.184	889	3.312
Nacidos muertos . . . . .	93	94	79	266
Fallecidos de menos de un año . .	76	79	70	225

#### Nacidos vivos

	Números absolutos	Porcentajes
Varones . . . . .	5.897	51,55
Mujeres . . . . .	5.543	48,45
En el domicilio . .	188	1,64
En nosocomios . .	11.252	98,36

#### Defunciones

	Números absolutos	Porcentajes	Números absolutos	Porcentajes	
Varones . . . . .	1.724	52,05	De menos de 1 año.	225	6,79
Mujeres . . . . .	1.588	47,95	De 1 a 4 años . . . .	45	1,36
En el domicilio . .	2.217	66,94	De 5 y más años . .	3.042	91,85
En nosocomios . .	1.095	33,06			

#### Media diaria por meses

	Totales	Promedio diario		Totales	Promedio diario		Totales	Promedio diario			
Nacimientos . . . . .	Julio . . . . .	3.886	125,35	Defunciones . . . . .	Julio . . . . .	1.239	39,97	Matrimonios . . . . .	Julio . . . . .	1.013	32,68
	Agosto . . . . .	3.965	127,90		Agosto . . . . .	1.184	38,19		Agosto . . . . .	1.356	43,74
	Septbre . . . . .	3.589	119,63		Septbre . . . . .	889	29,63		Septbre . . . . .	1.118	37,27

#### Cifras relativas por 1.000 habitantes referidas al año\*

Natalidad . . . . .	Julio . . . . .	17,19	Mortalidad . . . . .	Julio . . . . .	7,78	Nupcialidad . . . . .	Julio . . . . .	6,93
	Agosto . . . . .	18,85		Agosto . . . . .	7,27		Agosto . . . . .	9,26
	Septiembre . . . . .	17,44		Septiembre . . . . .	5,77		Septiembre . . . . .	7,88

\* Para referir al año los coeficientes demográficos mensuales se han multiplicado por el cociente que resulta de dividir 365 por el número de días del mes. Su cálculo se ha verificado excluyendo los hechos transeúntes.

b) **MOVIMIENTO DE LA POBLACION**  
 1. — Altas y bajas en el Padrón de habitantes, por meses y distritos  
 Por meses

MES Y DISTRITO	POBLACION DE HECHO A 1.º DE MES			MOVIMIENTO NATURAL				MOVIMIENTO MIGRATORIO				Aumento de población en el mes	POBLACION DE HECHO A FIN DE MES			
	Varones	Mujeres	TOTAL	Nacidos vivos	Fallecidos	Crecimiento vegetativo	INMIGRANTES		EMIGRANTES		Crecimiento migratorio		Inclusiones por omisión	Varones	Mujeres	TOTAL
							Por cambio de municipio	Por cambio de distrito	Por cambio de municipio	Por cambio de distrito						
Enero.....	804.246	892.856	1.697.102	2.443	1.575	868	2.891	342	1.323	342	1.568	787	806.092	894.233	1.700.325	
Febrero.....	806.092	894.233	1.700.325	2.501	1.396	1.105	2.683	640	1.228	640	1.455	2.366	808.719	896.532	1.705.251	
Marzo.....	808.719	896.532	1.705.251	2.718	1.289	1.429	2.425	541	1.016	541	1.409	753	810.695	898.147	1.708.842	
1.º trimestre..	804.246	892.856	1.697.102	7.662	4.260	3.402	7.999	1.523	3.567	1.523	4.432	3.906	810.695	898.147	1.708.842	
Abril.....	810.695	898.147	1.708.842	2.582	1.194	1.388	2.491	519	1.101	519	1.390	2.194	813.376	900.438	1.713.814	
Mayo.....	813.376	900.438	1.713.814	2.758	1.094	1.664	2.051	480	894	480	1.157	781	815.326	902.090	1.717.416	
Junio.....	815.326	902.090	1.717.416	2.682	1.011	1.671	1.991	412	1.109	412	882	1.451	817.412	904.008	1.721.420	
2.º trimestre..	810.695	898.147	1.708.842	8.022	3.299	4.723	6.533	1.411	3.104	1.411	3.429	4.426	817.412	904.008	1.721.420	
Julio.....	817.412	904.008	1.721.420	2.513	1.138	1.375	1.845	459	1.152	459	693	622	818.871	905.239	1.724.110	
Agosto.....	818.871	905.239	1.724.110	2.760	1.065	1.695	2.036	695	1.771	695	265	629	820.155	906.544	1.726.699	
Septiembre...	820.155	906.544	1.726.699	2.475	819	1.656	2.460	562	1.445	562	1.015	54	821.644	907.780	1.729.424	
3.º trimestre..	817.412	904.008	1.721.420	7.748	3.022	4.726	6.341	1.716	4.368	1.716	1.973	1.305	821.644	907.780	1.729.424	
Octubre.....																
Noviembre...																
Diciembre...																
4.º trimestre..																
Totales...	817.412	904.008	1.721.420	7.748	3.022	4.726	6.341	1.716	4.368	1.716	1.973	1.305	821.644	907.780	1.729.424	

	POBLACION DE HECHO A PRINCIPIO DEL TRIMESTRE			POBLACION DE HECHO A FIN DEL TRIMESTRE		
	Varones	Mujeres	TOTAL	Varones	Mujeres	TOTAL
I.....	44.098	48.563	92.661	44.173	48.574	92.753
II.....	66.356	72.026	138.382	66.452	72.111	138.563
III.....	59.535	74.562	134.097	59.826	74.787	134.613
IV.....	48.851	59.881	108.732	48.957	59.932	108.889
V.....	43.424	46.689	90.113	43.450	46.745	90.195
VI.....	43.534	51.464	94.998	43.597	51.520	95.117
VII.....	58.813	62.114	120.927	58.893	62.223	121.116
VIII.....	75.296	87.154	162.450	75.931	87.583	163.514
IX.....	153.324	157.257	310.581	154.748	158.692	313.440
X.....	76.916	80.554	157.470	77.414	81.039	158.453
XI.....	43.812	52.694	96.506	43.978	52.821	96.799
XII.....	103.453	111.050	214.503	104.219	111.753	215.972
Totales...	817.412	904.008	1.721.420	821.644	907.780	1.729.424

2. — Nacidos vivos y nacidos muertos según sexo y legitimidad por meses y distritos \*

MES Y DISTRITO	NACIDOS VIVOS						NACIDOS MUERTOS			Total de nacidos vivos y nacidos muertos			NACIDOS VIVOS						NACIDOS MUERTOS											
	V.	M.	Total	V. Por 100 M.	V.	M.	Total	V. por 100 M.	Total	V.	M.	Total	Nacidos muertos por 100 nacidos vivos	LEGÍTIMOS		ILEGÍTIMOS		Total general	LEGÍTIMOS		ILEGÍTIMOS		Total general							
														V.	M.	Total	V.		M.	Total	V.	M.		Total	V.	M.	Total	V.	M.	Total
Enero.....	1.294	1.149	2.443	112,6	32	23	55	139,1	2.498	1.281	1.137	2.418	2,25	13	12	25	2.443	30	22	52	2	1	3	55						
Febrero.....	1.313	1.188	2.501	110,5	25	15	40	166,7	2.541	1.303	1.171	2.474	1,60	10	17	27	2.501	24	15	39	1	—	1	40						
Marzo.....	1.405	1.313	2.718	107	28	29	57	96,6	2.775	1.383	1.300	2.683	2,10	22	13	35	2.718	28	28	56	—	1	1	57						
1.º trimestre..	4.012	3.650	7.662	109,9	85	67	152	126,9	7.814	3.967	3.608	7.575	1,98	45	42	87	7.662	82	65	147	3	2	5	152						
Abril.....	1.351	1.231	2.582	109,7	24	33	57	72,7	2.639	1.338	1.215	2.553	2,21	13	16	29	2.582	24	33	57	—	—	—	57						
Mayo.....	1.402	1.356	2.758	103,4	37	24	61	154,2	2.819	1.391	1.342	2.733	2,21	11	14	25	2.758	35	23	58	2	1	3	61						
Junio.....	1.348	1.334	2.682	101	37	23	60	160,9	2.742	1.330	1.314	2.644	2,24	18	20	38	2.682	36	22	58	1	1	2	60						
2.º trimestre.	4.101	3.921	8.022	104,6	98	80	178	122,5	8.200	4.059	3.871	7.930	2,22	42	50	92	8.022	95	78	173	3	2	5	178						
Julio.....	1.259	1.254	2.513	100,4	38	26	64	146,2	2.577	1.247	1.247	2.494	2,55	12	7	19	2.513	37	25	62	1	1	2	64						
Agosto.....	1.434	1.326	2.760	108,1	24	24	48	100	2.808	1.433	1.324	2.757	1,74	1	2	3	2.760	22	24	46	2	—	2	48						
Septiembre...	1.299	1.176	2.475	110,5	30	20	50	150	2.525	1.299	1.175	2.474	2,02	—	1	1	2	2.475	30	19	49	—	1	1	50					
3.º trimestre.	3.992	3.756	7.748	106,3	92	70	162	131,4	7.910	3.979	3.746	7.725	2,09	13	10	23	7.748	89	68	157	3	2	5	162						
Octubre.....																														
Noviembre...																														
Diciembre...																														
4.º trimestre.																														
I.....	172	137	309	125,5	4	2	6	209	315	171	135	306	1,94	1	2	3	309	4	2	6	—	—	—	6						
II.....	261	252	513	103,6	3	9	12	33,3	525	258	252	510	2,34	3	—	3	513	3	9	12	—	—	—	12						
III.....	316	312	628	101,3	7	3	10	233,3	638	315	311	626	1,59	1	1	2	628	7	3	10	—	—	—	10						
IV.....	170	168	338	101,2	5	—	5	—	343	169	168	337	1,48	1	—	1	338	5	—	5	—	—	—	5						
V.....	146	145	291	100,7	6	1	7	600	298	143	143	286	2,41	3	2	5	291	6	1	7	—	—	—	7						
VI.....	168	137	305	122,6	2	3	5	66,7	310	168	137	305	1,64	—	—	—	305	2	3	5	—	—	—	5						
VII.....	239	207	446	115,5	2	5	7	40	453	239	206	445	1,57	—	1	1	446	2	5	7	—	—	—	7						
VIII.....	379	346	725	109,5	9	6	15	150	740	377	345	722	2,07	2	1	3	725	8	6	14	1	—	—	15						
IX.....	954	909	1.863	104,9	25	23	48	108,7	1.911	954	908	1.862	1,58	—	1	1	1.863	25	22	47	—	—	—	48						
X.....	397	376	773	105,6	9	3	12	300	785	397	374	771	1,55	—	2	2	773	9	3	12	—	—	—	12						
XI.....	182	192	374	94,8	6	3	9	200	383	180	192	372	2,41	2	—	2	374	4	2	6	2	—	—	9						
XII.....	608	575	1.183	105,7	14	12	26	116,7	1.209	608	575	1.183	2,20	—	—	—	1.183	14	12	26	—	—	—	26						
Total.....	3.992	3.756	7.748	106,3	92	70	162	131,4	7.910	3.979	3.746	7.725	2,09	13	10	23	7.748	89	68	157	3	2	5	162						

\* Excluidos los hechos transeúntes.

3. — Nacidos vivos según sexo, legitimidad y lugar de nacimiento, por meses

MESES	N A C I D O S V I V O S																																		
	EN DOMICILIO PROPIO							EN CASAS DE MATERNOLOGÍA Y NOSOCOMIOS RESIDENCIA												E N T O T A L						CON EXCLUSIÓN DE LOS HECHOS TRANSEÜNTES									
	Legítimos			Ilegítimos			TOTAL	HABITUAL			ACCIDENTAL			TOTAL	Legítimos			Ilegítimos			TOTAL	Legítimos			Ilegítimos			TOTAL	Legítimos			Ilegítimos			TOTAL
	V.	M.	Total	V.	M.	Total		V.	M.	Total	V.	M.	Total		V.	M.	Total	V.	M.	Total		V.	M.	Total	V.	M.	Total		V.	M.	Total	V.	M.	Total	
Enero.....	67	77	144	1	1	2	146	1.214	1.060	2.274	12	11	23	2.297	523	439	962	7	3	10	972	1.804	1.576	3.380	20	15	35	3.415	1.281	1.137	2.418	13	12	25	2.443
Febrero.....	65	38	103	1	1	2	105	1.238	1.133	2.371	9	16	25	2.396	491	474	965	6	7	13	978	1.794	1.645	3.439	16	24	40	3.479	1.303	1.171	2.474	10	17	27	2.501
Marzo.....	53	37	90	3	1	4	94	1.330	1.263	2.593	19	12	31	2.624	581	469	1.050	6	13	19	1.069	1.964	1.769	3.733	28	26	54	3.787	1.383	1.300	2.683	22	13	35	2.718
1.º trimestre....	185	152	337	5	3	8	345	3.782	3.456	7.238	40	39	79	7.317	1.595	1.382	2.977	19	23	42	3.019	5.562	4.990	10.552	64	65	129	10.681	3.967	3.608	7.575	45	42	87	7.662
Abril.....	51	39	90	2	—	2	92	1.287	1.176	2.463	11	16	27	2.490	522	485	1.007	19	9	28	1.035	1.860	1.700	3.560	32	25	57	3.617	1.338	1.215	2.553	13	16	29	2.582
Mayo.....	41	47	88	1	—	1	89	1.350	1.295	2.645	10	14	24	2.669	585	515	1.100	17	16	33	1.133	1.976	1.857	3.833	28	30	58	3.891	1.391	1.342	2.733	11	14	25	2.758
Junio.....	43	39	82	2	2	4	86	1.287	1.275	2.562	16	18	34	2.596	537	505	1.042	12	12	24	1.066	1.867	1.819	3.686	30	32	62	3.748	1.330	1.314	2.644	18	20	38	2.682
2.º trimestre....	135	125	260	5	2	7	267	3.924	3.746	7.670	37	48	85	7.755	1.644	1.505	3.149	48	37	85	3.234	5.703	5.376	11.079	90	87	177	11.256	4.059	3.871	7.930	42	50	92	8.022
Julio.....	20	22	42	—	1	1	43	1.227	1.225	2.452	12	6	18	2.470	711	641	1.352	11	10	21	1.373	1.958	1.888	3.846	23	17	40	3.886	1.247	1.247	2.494	12	7	19	2.513
Agosto.....	24	36	60	—	—	—	60	1.409	1.288	2.697	1	2	3	2.700	624	576	1.200	4	1	5	1.205	2.057	1.900	3.957	5	3	8	3.965	1.433	1.324	2.757	1	2	3	2.760
Septiembre.....	50	35	85	—	—	—	85	1.249	1.140	2.389	—	1	1	2.390	552	555	1.107	3	4	7	1.114	1.851	1.730	3.581	3	5	8	3.589	1.299	1.175	2.474	—	1	1	2.475
3.º trimestre....	94	93	187	—	1	1	188	3.885	3.653	7.538	13	9	22	7.560	1.887	1.772	3.659	18	15	33	3.692	5.866	5.518	11.384	31	25	56	11.440	3.979	3.746	7.725	13	10	23	7.748
Octubre.....																																			
Noviembre.....																																			
Diciembre.....																																			
4.º trimestre....																																			

4. — Nacidos vivos según sexo, legitimidad y lugar de nacimiento, por distritos

DISTRITO del domicilio de los padres	N A C I D O S V I V O S																																		
	EN DOMICILIO PROPIO							EN CASAS DE MATERNOLOGÍA Y NOSOCOMIOS RESIDENCIA												E N T O T A L						CON EXCLUSIÓN DE LOS HECHOS TRANSEÜNTES									
	Legítimos			Ilegítimos			TOTAL	HABITUAL			ACCIDENTAL			TOTAL	Legítimos			Ilegítimos			TOTAL	Legítimos			Ilegítimos			TOTAL	Legítimos			Ilegítimos			TOTAL
	V.	M.	Total	V.	M.	Total		V.	M.	Total	V.	M.	Total		V.	M.	Total	V.	M.	Total		V.	M.	Total	V.	M.	Total		V.	M.	Total	V.	M.	Total	
I.....	7	4	11	—	—	—	11	164	131	295	1	2	3	298	2	1	3	—	—	—	3	173	136	309	1	2	3	312	171	135	306	1	2	3	309
II.....	6	3	9	—	—	—	9	252	249	501	3	—	3	504	1	3	4	—	—	—	4	259	255	514	3	—	3	517	258	252	510	3	—	3	513
III.....	3	6	9	—	—	—	9	312	305	617	1	1	2	619	184	158	342	—	2	2	344	499	469	968	1	3	4	972	315	311	626	1	1	2	628
IV.....	4	7	11	—	—	—	11	165	161	326	1	—	1	327	53	56	109	—	1	1	110	222	224	446	1	1	2	448	169	168	337	1	—	1	338
V.....	4	4	8	—	—	—	8	139	139	278	3	2	5	283	—	1	1	—	—	—	1	143	144	287	3	2	5	292	143	143	286	3	2	5	291
VI.....	6	2	8	—	—	—	8	162	135	297	—	—	—	297	41	46	87	—	—	—	87	209	183	392	—	—	—	392	168	137	305	—	—	—	305
VII.....	6	7	13	—	—	—	13	233	199	432	—	1	1	433	2	3	5	—	—	—	5	241	209	450	—	1	1	451	239	206	445	—	1	1	446
VIII.....	8	7	15	—	1	1	16	369	338	707	2	—	2	709	103	96	199	—	—	—	199	480	441	921	2	1	3	924	377	345	722	2	1	3	725
IX.....	24	28	52	—	—	—	52	930	880	1.810	—	1	1	1.811	29	33	62	—	—	—	62	983	941	1.924	—	1	1	1.925	954	908	1.862	—	1	1	1.863
X.....	14	7	21	—	—	—	21	383	367	750	—	2	2	752	—	—	—	—	—	—	—	397	374	771	—	2	2	773	397	374	771	—	2	2	773
XI.....	1	5	6	—	—	—	6	179	187	366	2	—	2	368	265	280	545	15	10	25	570	445	472	917	17	10	27	944	180	192	372	2	—	2	374
XII.....	11	13	24	—	—	—	24	597	562	1.159	—	—	—	1.159	1.207	1.095	2.302	3	2	5	2.307	1.815	1.670	3.485	3	2	5	3.490	608	575	1.183	—	—	—	1.183
Total.....	94	93	187	—	1	1	188	3.885	3.653	7.538	13	9	22	7.560	1.887	1.772	3.659	18	15	33	3.692	5.866	5.518	11.384	31	25	56	11.440	3.979	3.746	7.725	13	10	23	7.748



5. — Nacidos vivos según la edad de los padres

EDAD DEL PADRE	EDAD DE LA MADRE										TOTALES
	Menos de 15 años	15 a 19	20 a 24	25 a 29	30 a 34	35 a 39	40 a 44	45 a 49	De 50 y más años	No consta	
Menos de 20 años.....	—	21	12	2	—	—	—	—	—	—	35
De 20 a 24 años.....	—	87	458	122	27	6	2	—	—	10	712
De 25 a 29 años.....	2	80	1.702	1.557	300	70	6	1	1	22	3.741
De 30 a 34 años.....	1	21	552	1.472	1.332	221	21	2	—	12	3.634
De 35 a 39 años.....	1	5	95	340	835	594	44	2	—	12	1.928
De 40 a 44 años.....	—	2	13	71	195	386	192	4	3	9	875
De 45 a 49 años.....	—	—	3	8	20	63	74	12	1	4	185
De 50 y más años.....	—	—	—	3	8	13	25	3	—	2	54
No consta.....	—	9	34	41	26	21	3	1	—	85	220
Ilegítimos.....	—	—	10	10	10	8	—	—	—	18	56
Totales.....	4	225	2.879	3.626	2.753	1.382	367	25	5	174	11.440

6. — Nacidos vivos según la naturaleza de los padres

NATURALEZA DEL PADRE	NATURALEZA DE LA MADRE																TOTALES					
	Barcelona		Resto de Cataluña	Andalucía	Aragón	Asturias	Balears	Canarias	Castilla la Nueva	Castilla la Vieja	Extremadura	Galicia	León	Murcia	Navarra	Valencia		Vascongadas	Zonas africanas	Extranjeras	No consta	
	Capital	Provincia																				
Barcelona {	2.320	129	144	318	155	14	16	7	92	55	43	57	49	77	12	64	9	11	61	85	3.718	
Capital.....	131	114	9	41	14	2	—	—	7	3	4	3	5	11	3	3	—	—	1	17	368	
Provincia.....	156	11	88	35	14	2	1	—	6	1	1	6	8	3	1	4	1	—	8	12	358	
Resto de Cataluña.....	311	28	30	1.812	52	5	9	3	61	35	67	44	33	56	—	36	2	16	15	51	2.666	
Andalucía.....	139	5	18	79	222	3	2	—	24	12	12	18	10	10	7	14	1	1	4	13	594	
Aragón.....	11	1	—	9	—	4	—	1	3	—	—	3	1	3	—	2	—	—	2	—	40	
Asturias.....	14	1	1	2	1	—	5	—	—	1	—	4	1	—	—	—	—	—	—	—	30	
Balears.....	11	—	3	8	—	—	—	5	1	1	1	1	—	—	—	1	—	—	—	1	34	
Canarias.....	87	10	11	76	17	1	—	—	171	13	15	18	17	6	1	7	—	1	3	18	472	
Castilla la Nueva.....	50	6	6	26	8	2	1	—	11	99	4	13	12	9	1	5	—	1	1	12	267	
Castilla la Vieja.....	25	3	5	68	5	2	1	—	14	4	254	8	4	6	—	8	1	1	1	8	418	
Extremadura.....	43	5	4	26	4	1	1	—	7	5	8	170	9	—	3	1	—	—	2	4	293	
Galicia.....	49	6	3	37	12	1	1	—	8	18	10	12	103	3	1	9	—	3	2	5	283	
León.....	74	12	14	74	8	2	—	2	15	7	8	7	8	100	1	16	1	2	6	11	368	
Murcia.....	12	2	—	2	2	—	—	—	1	—	—	—	—	6	5	—	—	—	—	—	30	
Navarra.....	80	7	7	23	18	—	1	—	5	7	6	5	12	8	1	79	—	—	4	11	274	
Valencia.....	13	—	1	1	—	—	—	—	2	1	1	1	1	—	1	1	—	—	1	1	25	
Vascongadas.....	5	2	—	11	—	—	—	—	2	1	2	1	2	3	—	1	—	23	—	4	57	
Plazas y Prov. africanas.....	43	4	1	13	2	1	—	—	6	2	1	3	5	3	—	2	—	—	35	2	125	
Extranjeros.....	106	26	20	124	14	4	2	—	18	11	8	17	19	15	2	5	1	2	11	559	964	
No consta.....	7	—	5	10	2	—	—	—	—	1	1	1	3	3	—	—	—	1	1	21	56	
Ilegítimos.....	Totales.....	3.687	372	370	2.795	550	44	40	18	454	277	446	392	303	316	36	264	19	64	158	835	11.440

7. — Nacimientos en Clínicas y otros establecimientos

Distrito de la Clínica o establecimiento	DISTRITO DEL DOMICILIO DEL NACIDO																								Transeúntes		TOTALES			
	I		II		III		IV		V		VI		VII		VIII		IX		X		XI		XII		V.	M.	V.	M.	General	
	V.	M.	V.	M.	V.	M.	V.	M.	V.	M.	V.	M.	V.	M.	V.	M.	V.	M.	V.	M.	V.	M.	V.	M.						V.
I.....	3	2	—	—	—	—	2	—	1	—	—	—	—	—	—	1	1	1	—	2	—	—	1	—	2	1	10	7	17	
II.....	—	—	1	1	—	—	—	—	—	—	—	—	—	—	—	—	—	—	—	1	—	1	—	—	1	3	2	6	8	
III.....	26	20	38	44	174	153	48	51	12	16	54	41	57	42	93	73	90	91	50	52	72	86	111	105	184	160	1.009	934	1.943	
IV.....	18	14	22	17	26	30	14	25	3	8	17	11	23	14	34	41	49	46	20	24	19	21	37	41	53	57	325	349	684	
V.....	—	—	—	—	—	—	—	1	1	—	1	—	—	—	—	—	—	—	—	—	—	—	—	—	—	1	2	2	4	
VI.....	4	9	17	16	—	3	8	3	12	12	7	8	9	14	8	7	24	17	14	11	2	6	8	10	41	46	154	162	316	
VII.....	—	—	—	—	1	1	—	1	—	—	1	1	3	2	1	2	5	3	1	—	—	—	2	2	2	3	13	18	31	
VIII.....	19	7	34	29	42	46	21	17	13	14	28	19	33	35	70	71	79	75	43	39	23	24	87	68	103	96	595	540	1.135	
IX.....	2	3	2	4	1	3	6	3	1	2	2	2	5	5	5	9	88	79	14	14	1	1	14	11	29	33	170	169	339	
X.....	—	—	—	—	—	—	—	—	—	—	—	—	—	—	2	1	—	—	2	2	—	—	1	1	—	—	5	4	9	
XI.....	14	18	29	23	23	18	10	12	23	27	15	13	18	24	26	17	45	49	22	21	23	15	31	23	280	290	559	550	1.109	
XII.....	79	60	112	115	46	52	57	48	76	62	38	40	87	63	131	117	552	518	215	202	41	33	305	301	1.210	1097	2.949	2.708	5.657	
Totales.	165	133	255	249	313	306	166	161	142	141	162	135	233	200	371	338	930	881	383	369	181	187	597	562	1.905	1787	5.803	5.449	11.252	
	298		504		619		327		283		297		433		709		1.811		752		368		1.159		3.692		11.252			

8. — Matrimonios según la naturaleza de los cónyuges

NATURALEZA DEL ESPOSO	NATURALEZA DE LA ESPOSA																TOTALES				
	Barcelona		Resto de Cataluña	Andalucía	Aragón	Asturias	Balears	Canarias	Castilla la Nueva	Castilla la Vieja	Extremadura	Galicia	León	Murcia	Navarra	Valencia		Vascongadas	Zonas africanas	Extranjeras	No constan
	Capital	Provincia																			
Barcelona {	749	49	49	160	57	5	4	1	28	32	18	27	21	28	2	26	3	3	18	4	1.284
Capital.....	57	23	5	24	6	—	2	—	2	3	4	4	3	2	—	2	—	—	2	1	140
Provincia....	83	4	19	15	7	—	1	—	—	—	1	4	1	1	1	5	—	—	5	2	149
Resto de Cataluña.....	166	11	10	351	30	3	2	—	21	20	24	25	13	15	1	11	3	1	11	4	722
Andalucía.....	44	8	4	31	43	—	1	—	6	9	6	8	10	8	—	5	—	—	2	2	187
Aragón.....	2	2	1	1	2	3	—	—	—	2	1	2	1	1	—	—	—	—	1	—	19
Asturias.....	8	—	3	1	—	—	—	—	—	—	—	—	—	—	—	—	—	—	—	—	17
Balears.....	1	1	—	1	—	—	—	—	2	1	—	1	1	—	—	—	—	—	—	—	4
Canarias.....	38	3	7	18	8	1	1	—	17	6	2	8	8	2	1	1	—	1	—	—	122
Castilla la Nueva.....	35	—	4	27	8	2	1	—	4	26	3	10	7	2	2	—	—	—	1	—	132
Castilla la Vieja.....	13	—	3	26	3	—	—	—	7	5	28	1	4	2	—	4	—	—	1	—	98
Extremadura.....	34	3	2	16	5	—	1	—	3	6	2	64	3	2	—	2	1	1	1	1	147
Galicia.....	27	4	5	17	11	1	—	—	7	3	7	8	18	1	1	—	1	—	1	—	112
León.....	34	—	1	30	4	—	—	—	2	1	4	2	3	8	—	5	—	—	—	—	94
Murcia.....	5	—	—	2	1	—	—	—	1	—	1	—	—	1	1	—	—	—	—	—	12
Navarra.....	47	2	6	14	2	—	—	—	3	3	—	6	1	5	—	4	—	1	—	1	95
Valencia.....	5	—	—	3	3	—	—	—	—	—	—	—	—	—	—	—	—	—	—	—	11
Vascongadas.....	1	—	—	1	—	—	—	—	—	—	—	—	—	—	—	—	—	—	1	—	3
Plazas y Prov. africanas.	26	—	1	7	6	—	1	—	1	1	1	—	1	1	—	2	1	—	4	2	55
Extranjeros.....	6	1	—	3	—	—	1	—	—	—	—	—	—	—	—	—	—	—	1	—	84
No consta.....																					
Totales.....	1.381	111	120	748	196	15	15	1	104	119	102	170	95	79	9	67	9	9	48	89	3.487

9. — Matrimonios según la edad y estado civil

EDAD Y ESTADO CIVIL DEL MARIDO		EDAD Y ESTADO CIVIL DE LA MUJER																																
		SOLTERAS										VIUDAS										TOTALES												
		Menos de 20 años	De 20 a 25	De 26 a 30	De 31 a 35	De 36 a 40	De 41 a 50	De 51 a 60	Más de 60	No consta	TOTALES	Menos de 20 años	De 20 a 25	De 26 a 30	De 31 a 35	De 36 a 40	De 41 a 50	De 51 a 60	Más de 60	No consta	TOTALES	Menos de 20 años	De 20 a 25	De 26 a 30	De 31 a 35	De 36 a 40	De 41 a 50	De 51 a 60	Más de 60	No consta	TOTALES			
SOLTEROS	Menos de 20 años	27	10	2	1	—	—	—	1	41	—	—	—	—	—	—	—	—	—	—	—	27	10	2	1	—	—	—	—	1	41			
	De 20 a 25.....	170	971	159	29	1	2	—	4	1336	1	—	—	—	—	—	—	—	—	—	—	171	971	159	29	1	2	—	—	4	1337			
	De 26 a 30.....	82	874	339	49	15	7	—	6	1372	—	—	—	—	—	—	—	—	—	—	—	3	82	874	339	49	17	7	1	—	6	1375		
	De 31 a 35.....	10	121	97	79	26	9	—	—	342	—	—	—	—	1	—	—	—	—	—	—	1	10	121	97	79	27	9	—	—	—	343		
	De 36 a 40.....	1	15	32	38	40	16	2	—	145	—	—	—	—	1	1	2	—	—	—	—	4	1	15	32	38	41	17	4	—	1	149		
	De 41 a 50.....	—	7	4	11	23	15	4	—	64	—	—	—	—	2	1	—	—	—	—	—	3	—	7	4	11	23	17	5	—	—	67		
	De 51 a 60.....	1	1	—	3	3	9	7	—	24	—	—	—	—	1	—	3	—	—	—	—	4	1	1	—	3	4	9	10	—	—	28		
	De más de 60...	—	—	—	1	1	3	5	7	17	—	—	—	—	1	—	2	3	—	—	—	6	—	—	—	1	2	3	7	10	—	—	23	
No consta.....	1	13	2	3	—	—	—	—	5	25	—	—	—	—	—	—	—	—	—	—	—	1	13	2	3	—	—	—	—	—	—	5	25	
Totales...	292	2012	635	214	109	61	19	7	17	3366	1	—	—	—	6	3	9	3	—	—	22	293	2012	635	214	115	64	28	10	17	3388			
VIUDOS	Menos de 20 años	—	—	—	—	—	—	—	—	—	—	—	—	—	—	—	—	—	—	—	—	—	—	—	—	—	—	—	—	—	—	—	—	
	De 20 a 25.....	—	—	—	—	—	—	—	—	—	—	—	—	—	—	—	—	—	—	—	—	—	—	—	—	—	—	—	—	—	—	—	—	—
	De 26 a 30.....	—	—	—	—	—	—	—	—	—	—	—	—	—	—	—	—	—	—	—	—	—	—	—	—	—	—	—	—	—	—	—	—	—
	De 31 a 35.....	—	1	1	—	1	—	—	—	3	—	—	—	—	—	—	—	—	—	—	—	—	—	1	1	—	1	—	—	—	—	—	—	3
	De 36 a 40.....	—	1	2	3	4	2	—	—	12	—	—	—	—	—	—	—	—	—	—	—	—	—	1	2	3	4	2	—	—	—	—	—	12
	De 41 a 50.....	1	—	1	5	5	6	1	—	19	—	—	—	—	2	2	—	—	—	—	—	4	1	—	1	5	7	8	1	—	—	—	23	
	De 51 a 60.....	—	—	1	2	—	10	8	1	1	23	—	—	—	—	3	3	—	—	—	—	6	—	—	1	2	—	13	11	1	1	—	29	
	De más de 60...	—	1	—	1	1	3	11	5	1	23	—	—	—	—	—	5	3	1	—	—	9	—	—	1	1	3	16	8	2	—	—	32	
No consta.....	—	—	—	—	—	—	—	—	—	—	—	—	—	—	—	—	—	—	—	—	—	—	—	—	—	—	—	—	—	—	—	—	—	
Totales...	1	3	5	11	11	21	20	6	2	80	—	—	—	—	2	5	8	3	1	—	19	1	3	5	11	13	26	28	9	3	—	99		
TOTALES	Menos de 20 años	27	10	2	1	—	—	—	1	41	—	—	—	—	—	—	—	—	—	—	—	27	10	2	1	—	—	—	—	1	41			
	De 20 a 25.....	170	971	159	29	1	2	—	4	1336	1	—	—	—	—	—	—	—	—	—	—	171	971	159	29	1	2	—	—	4	1337			
	De 26 a 30.....	82	874	339	49	15	7	—	6	1372	—	—	—	—	—	—	—	—	—	—	—	3	82	874	339	49	17	7	1	—	6	1375		
	De 31 a 35.....	10	122	98	79	27	9	—	—	345	—	—	—	—	1	—	—	—	—	—	—	1	10	122	98	79	28	9	—	—	—	—	346	
	De 36 a 40.....	1	16	34	41	44	18	2	—	157	—	—	—	—	1	1	2	—	—	—	—	4	1	16	34	41	45	19	4	—	1	161		
	De 41 a 50.....	1	7	5	16	28	21	5	—	83	—	—	—	—	2	4	1	—	—	—	—	7	1	7	5	16	30	25	6	—	—	90		
	De 51 a 60.....	1	1	1	5	3	19	15	1	1	47	—	—	—	—	1	3	6	—	—	—	10	1	1	1	5	4	22	21	1	1	—	57	
	De más de 60...	—	1	—	2	2	6	16	12	1	40	—	—	—	—	1	—	7	6	1	—	15	—	—	2	3	6	23	18	2	—	—	55	
No consta.....	1	13	2	3	—	—	—	—	5	25	—	—	—	—	—	—	—	—	—	—	—	1	13	2	3	—	—	—	—	—	—	—	5	25
Totales...	293	2015	640	225	120	82	39	13	19	3446	1	—	—	—	8	8	17	6	1	—	41	294	2015	640	225	128	90	56	19	20	—	3487		





11. -- Defunciones según la edad, sexo y estado civil

EDADES	VARONES					MUJERES					TOTALES GENE-RALES
	Solteros	Casados	Viudos	No consta	TOTALES	Solteras	Casadas	Viudas	No consta	TOTALES	
Menos de 1 año	131	—	—	—	131	94	—	—	—	94	225
De 1 a 4	28	—	—	—	28	17	—	—	—	17	45
De 5 a 9	11	—	—	—	11	6	—	—	—	6	17
De 10 a 14	6	—	—	—	6	4	—	—	—	4	10
De 15 a 19	15	—	—	—	15	2	—	—	—	2	17
De 20 a 24	16	—	—	—	16	5	2	—	—	7	23
De 25 a 29	14	11	—	—	25	5	10	—	—	15	40
De 30 a 34	12	23	1	—	36	3	14	1	—	18	54
De 35 a 39	10	26	1	—	37	1	15	1	—	17	54
De 40 a 44	9	42	1	—	52	10	25	2	—	37	89
De 45 a 49	9	58	—	—	67	7	26	2	—	35	102
De 50 a 54	9	72	3	—	84	9	42	12	—	63	147
De 55 a 59	14	110	8	—	132	9	55	25	—	89	221
De 60 a 64	18	138	8	—	164	19	64	39	—	122	286
De 65 a 69	22	175	28	—	225	20	69	64	—	153	378
De 70 a 74	23	154	57	1	235	29	60	110	—	199	434
De 75 a 79	20	154	55	—	229	37	43	165	—	245	474
De 80 a 84	11	70	60	—	141	29	31	177	—	237	378
De 85 a 89	4	27	36	—	67	15	12	122	—	149	216
De 90 a 94	1	5	10	—	16	4	3	53	—	60	76
De 95 a 99	—	1	4	—	5	4	—	15	—	19	24
De 100 y más	—	—	—	—	—	—	—	—	—	—	—
No consta	1	—	1	—	2	—	—	—	—	—	2
Totales	384	1.066	273	1	1.724	329	471	788	—	1.588	3.312

12. -- Defunciones según distrito y sexo, por naturaleza

NATURALEZA	I		II		III		IV		V		VI		VII		VIII		IX		X		XI		XII		Tran-seúntes		TOTALES			
	V.	M.	V.	M.	V.	M.	V.	M.	V.	M.	V.	M.	V.	M.	V.	M.	V.	M.	V.	M.	V.	M.	V.	M.	V.	M.	V.	M.	General	
	Barce-lona { Cap..	32	33	57	37	44	37	51	49	28	26	51	45	38	31	69	66	82	53	52	37	21	25	67	51	71	37	663	527	1.190
lona { Prov.	3	2	4	7	6	11	13	11	3	5	6	3	5	—	10	8	9	5	4	3	4	5	6	8	23	15	96	83	179	
Rto. Cataluña	10	13	20	20	12	16	19	23	16	17	23	19	20	15	13	26	20	16	18	14	9	11	17	27	14	10	211	227	438	
Andalucía	13	12	15	14	3	7	9	3	8	7	6	2	7	12	12	14	29	42	17	17	5	2	26	22	21	18	171	172	343	
Aragón	5	9	8	9	4	8	8	13	7	6	7	12	8	6	11	14	27	14	9	13	6	8	15	23	7	122	142	264		
Asturias	—	—	1	—	2	—	1	—	—	2	—	2	—	2	—	1	2	—	1	—	1	—	—	—	—	1	7	10	17	
Baleares	1	—	—	1	2	—	—	—	2	2	1	1	—	—	3	1	1	2	2	—	—	—	2	3	2	—	16	12	28	
Canarias	1	1	—	—	1	—	2	1	—	—	1	1	—	—	—	—	—	—	—	—	—	1	2	—	—	—	7	4	11	
Castilla Nueva	1	3	2	3	1	3	2	2	3	4	2	2	4	—	1	3	11	2	—	4	—	—	2	3	4	2	33	31	64	
Castilla Vieja	1	1	3	7	3	1	2	3	4	4	4	2	—	4	4	6	16	7	6	3	2	2	3	6	1	1	49	47	96	
Extremadura	2	—	—	1	1	—	—	—	—	1	—	1	—	—	1	4	—	9	4	3	—	—	1	2	3	3	23	13	36	
Galicia	3	3	3	6	1	1	1	2	2	2	2	—	2	—	1	5	9	3	1	2	3	3	4	1	1	1	28	33	61	
León	3	1	2	2	4	—	2	4	—	—	2	4	2	2	2	2	7	9	4	4	1	—	3	1	4	1	36	30	66	
Murcia	5	2	2	9	4	4	2	5	10	6	5	4	12	4	6	4	13	13	13	7	—	5	7	4	6	5	85	72	157	
Navarra	1	1	1	—	—	—	1	1	1	1	4	1	—	—	—	1	—	—	1	2	—	1	—	—	—	—	1	8	9	17
Valencia	10	14	10	11	7	5	4	8	8	7	6	9	7	9	13	7	14	9	14	13	7	6	7	15	4	3	111	116	227	
Vascongadas	2	1	—	1	—	1	1	1	—	—	—	—	1	—	1	3	—	1	3	—	—	—	—	—	—	—	1	8	12	20
P. y prov. afri.	—	—	—	—	—	1	—	—	—	—	—	—	—	1	—	—	—	—	—	—	—	—	—	—	—	—	—	1	1	2
Extranjeros	2	1	1	1	7	4	3	3	—	2	2	5	1	—	3	6	—	2	1	1	2	5	2	—	6	3	30	33	63	
No constan	—	—	1	1	—	—	—	1	3	1	1	2	—	1	2	2	—	1	2	1	—	—	—	—	10	4	19	14	33	
Totales	95	97	130	130	102	100	120	130	96	94	123	116	109	86	157	163	244	192	149	122	59	75	163	170	177	113	1.724	1.588	3.312	



15. — Defunciones por causas de la muerte
(Nomenclatura adoptada por la Asamblea Municipal de Sanidad, de 24 de julio 1948)

Table with columns: CAUSAS DE LA MUERTE (Nomenclatura intermedia), Menos de 1 año, De 1 a 4 años, De 5 a 9 años, De 10 a 14 años, De 15 a 19 años, De 20 a 24 años, De 25 a 29 años, De 30 a 34 años, De 35 a 39 años, De 40 a 44 años, De 45 a 49 años, De 50 a 54 años, De 55 a 59 años, De 60 a 64 años, De 65 a 69 años, De 70 a 74 años, De 75 y más años, No consta, and TOTALES (V, M, General).















c) **MIGRACIÓN**

1. — **Altas en el padrón de habitantes (excluidos nacimientos) por distritos**

DISTRITOS	ALTAS POR									TOTAL DE ALTAS		
	INMIGRACIÓN			CAMBIOS DE DISTRITO (migración interna)			OMISIÓN			Varones	Mujeres	TOTAL
	Varones	Mujeres	TOTAL	Varones	Mujeres	TOTAL	Varones	Mujeres	TOTAL			
I.....	162	96	258	17	21	38	43	42	85	222	159	381
II.....	208	195	403	50	49	99	50	36	86	308	280	588
III.....	93	102	195	21	28	49	55	55	110	169	185	354
IV.....	151	113	264	23	30	53	22	20	42	196	163	359
V.....	126	104	230	25	21	46	19	27	46	170	152	322
VI.....	97	104	201	36	29	65	11	12	23	144	145	289
VII.....	215	187	402	37	45	82	27	29	56	279	261	540
VIII.....	430	253	683	92	78	170	106	119	225	628	450	1.078
IX.....	907	861	1.768	242	216	458	127	128	255	1.276	1.205	2.481
X.....	424	384	808	202	192	394	80	82	162	706	658	1.364
XI.....	114	112	226	20	18	38	19	27	46	153	157	310
XII.....	489	414	903	113	111	224	82	87	169	684	612	1.296
Totales.....	3.416	2.925	6.341	878	838	1.716	641	664	1.305	4.935	4.427	9.362

2. — **Bajas en el padrón de habitantes (excluidas defunciones) por distritos**

DISTRITOS	BAJAS POR						TOTAL DE BAJAS		
	EMIGRACIÓN			CAMBIO DE DOMICILIO - DISTRITOS (migración interna)			Varones	Mujeres	TOTAL
	Varones	Mujeres	TOTAL	Varones	Mujeres	TOTAL			
I.....	134	116	250	84	72	156	218	188	406
II.....	238	222	460	105	95	200	343	317	660
III.....	68	117	185	24	55	79	92	172	264
IV.....	81	91	172	59	59	118	140	150	290
V.....	140	93	233	54	54	108	194	147	341
VI.....	82	64	146	44	46	90	126	110	236
VII.....	262	212	474	67	61	128	329	273	602
VIII.....	129	126	255	86	78	164	215	204	419
IX.....	450	399	849	112	88	200	562	487	1.049
X.....	371	347	718	85	80	165	456	427	883
XI.....	67	85	152	43	62	105	110	147	257
XII.....	248	226	474	115	88	203	363	314	677
Totales.....	2.270	2.098	4.368	878	838	1.716	3.148	2.936	6.084

3. — Inmigrantes según el número de personas que integran cada una de las instancias aprobadas

REGIÓN DE PROCEDENCIA	NÚMERO DE INSTANCIAS COMPRENDIENDO														TOTAL	
	1 persona	2 personas	3 personas	4 personas	5 personas	6 personas	7 personas	8 personas	9 personas	10 personas	11 personas	12 personas	13 personas	14 y más personas	Instancias	Personas
Andalucía.....	376	38	74	45	43	23	11	11	6	2	—	1	—	680	1.558	
Aragón.....	107	20	24	20	5	4	3	1	—	—	—	—	—	184	377	
Asturias.....	14	—	1	1	—	—	—	1	1	—	—	—	—	18	38	
Baleares.....	4	1	2	1	1	—	1	—	—	—	—	—	—	10	28	
Canarias.....	8	1	1	1	—	—	—	—	—	—	—	—	—	11	17	
Castilla la Nueva.....	120	25	14	13	6	7	6	—	—	2	—	1	—	194	410	
Castilla la Vieja.....	72	15	5	6	5	5	—	—	1	—	—	—	—	109	206	
Cataluña { Comarca de Barcelona...	95	59	67	71	31	21	11	4	3	—	1	—	—	363	1.126	
Cataluña { Resto provcia. Barcelona...	40	13	28	21	13	1	6	2	—	—	—	—	—	124	363	
Cataluña { Resto región catalana....	95	22	25	23	11	5	2	1	3	—	—	—	—	187	440	
Extremadura.....	79	15	17	18	7	8	1	—	3	1	—	—	—	149	359	
Galicia.....	124	21	16	11	7	1	—	—	—	—	—	—	—	180	299	
León.....	94	17	7	5	3	2	3	1	—	—	—	—	—	132	225	
Murcia.....	34	4	4	5	1	5	1	—	—	—	—	1	—	55	128	
Navarra.....	7	—	—	1	1	—	—	—	—	—	—	—	—	9	16	
Valencia.....	44	6	8	4	8	1	1	—	1	—	—	—	—	73	158	
Vascongadas.....	7	1	2	1	1	2	—	—	—	—	—	—	—	14	36	
Plazas y Provincias africanas.	5	2	—	1	—	—	1	—	—	—	—	—	—	9	20	
Extranjeros.....	80	39	35	28	16	7	2	2	—	1	—	—	—	210	537	
Totales. { Instancias.....	1.405	349	330	276	159	92	49	23	17	7	1	3	—	2.711	—	
Totales. { Personas.....	1.405	698	990	1.104	795	552	343	184	153	70	11	36	—	—	6.341	

4. — Inmigrantes clasificados por región de procedencia, según profesión del solicitante

REGIÓN DE PROCEDENCIA	PROFESIÓN DEL SOLICITANTE																	TOTAL	% sobre el total
	INDUSTRIA							Trans. marítimos, aéreos y terrestres	Comercio	Hostelería	Banca, seguros y oficinas	Profesiones y artes liberales	Servicio doméstico	Peonaje	Otras actividades	Condición no profesional	Menores de 15 años		
	Agricultura	Alimentación	Siderurgia y Metalurgia	Química	Construcción	Textil y confección	Otras												
Andalucía.....	11	1	75	3	72	9	82	30	17	11	28	52	4	78	69	136	2	680	25,08
Aragón.....	3	—	16	4	10	—	21	9	5	4	30	16	2	20	3	40	1	184	6,79
Asturias.....	—	—	—	—	—	—	1	—	2	1	1	2	—	1	3	6	1	18	0,66
Baleares.....	—	—	1	—	1	—	—	1	1	—	—	4	—	—	1	1	—	10	0,37
Canarias.....	—	—	—	—	—	—	—	1	1	1	3	1	—	—	2	2	—	11	0,41
Castilla la Nueva.....	6	1	20	—	17	—	26	7	4	3	12	15	—	18	25	40	—	194	7,16
Castilla la Vieja.....	1	—	9	1	2	1	12	7	1	2	9	18	—	7	18	21	—	109	4,02
Cataluña { Comarca de Barcelona...	3	1	83	3	36	20	33	27	20	3	27	18	4	20	18	47	—	363	13,39
Cataluña { Resto provcia. Barcelona...	—	1	27	—	12	5	8	6	5	4	11	13	1	10	3	17	1	124	4,57
Cataluña { Resto región catalana....	4	—	17	—	11	3	12	12	17	2	22	28	3	13	3	39	1	187	6,90
Extremadura.....	2	—	11	1	9	1	22	4	6	2	6	6	1	25	20	30	3	149	5,50
Galicia.....	2	—	26	—	25	2	21	11	5	6	9	19	—	19	4	28	3	180	6,64
León.....	1	—	15	—	4	6	16	6	3	3	12	13	—	11	6	34	2	132	4,87
Murcia.....	1	—	11	—	1	—	4	2	4	—	5	4	—	8	4	10	1	55	2,03
Navarra.....	—	—	1	—	—	1	—	—	1	—	1	1	—	—	2	2	—	9	0,33
Valencia.....	1	—	8	—	5	—	8	5	4	—	7	9	—	8	3	15	—	73	2,69
Vascongadas.....	—	—	1	2	—	—	—	3	—	—	1	4	—	—	1	2	—	14	0,52
Plazas y Provincias africanas.	—	—	—	—	—	—	1	—	1	—	—	1	—	1	3	2	—	9	0,33
Extranjeros.....	3	—	46	3	20	7	25	12	13	3	11	15	3	10	6	32	1	210	7,75
Totales.....	38	4	367	17	225	55	292	143	110	45	195	239	18	249	194	504	16	2.711	—
% sobre el total.....	1,40	0,15	13,54	0,63	8,30	2,03	10,77	5,27	4,06	1,66	7,19	8,82	0,66	9,18	7,16	18,59	0,59	—	100





6. — Emigrantes, según el número de personas que integran cada una de las instancias aprobadas

REGIÓN DE DESTINO	NÚMERO DE INSTANCIAS COMPRENDIENDO														TOTAL	
	1 persona	2 personas	3 personas	4 personas	5 personas	6 personas	7 personas	8 personas	9 personas	10 personas	11 personas	12 personas	13 personas	14 y más personas	Instancias	Personas
Andalucía.....	71	22	10	6	8	1	1	2	—	—	—	—	—	—	121	238
Aragón.....	19	16	4	1	1	—	1	—	—	—	—	—	—	—	42	79
Asturias.....	3	—	1	—	—	—	—	—	—	—	—	—	—	—	4	6
Baleares.....	2	1	—	—	—	1	1	—	1	—	—	—	—	—	6	26
Canarias.....	20	—	2	1	—	—	—	—	—	—	—	—	—	—	23	30
Castilla la Nueva.....	38	6	10	6	4	—	1	—	1	—	—	1	—	—	67	152
Castilla la Vieja.....	15	3	—	—	1	—	—	—	—	—	—	—	—	—	19	26
Cataluña { Comarca de Barcelona.....	429	143	173	144	82	47	26	10	3	3	3	—	1	—	1.064	2.867
Resto Prov. Barcelona.....	90	28	31	23	8	3	2	3	—	—	—	—	—	—	188	427
Resto región catalana.....	52	8	7	10	1	—	—	1	—	—	—	—	—	—	79	142
Extremadura.....	8	2	1	—	1	—	—	—	—	—	—	—	—	—	12	20
Galicia.....	23	8	4	1	—	—	—	—	1	—	—	—	—	—	37	64
León.....	14	2	2	1	—	3	—	—	—	—	—	—	—	—	22	46
Murcia.....	12	3	—	3	2	—	—	—	—	—	—	—	—	—	20	40
Navarra.....	5	3	—	1	—	—	1	—	—	—	—	—	—	—	10	22
Valencia.....	29	11	7	7	2	—	—	—	—	—	—	—	—	—	56	110
Vascongadas.....	14	2	2	1	—	—	1	—	—	—	—	—	—	—	20	35
Plazas y Prov. Africanas.....	2	—	—	—	—	—	—	1	—	—	—	—	—	—	3	10
Extranjero.....	6	1	5	—	1	—	—	—	—	—	—	—	—	—	13	28
Total..... { Instancias.....	852	259	259	205	111	55	34	17	6	3	3	1	1	—	1.806	—
Personas.....	852	518	777	820	555	330	238	136	54	30	33	12	13	—	—	4.368

7. — Emigrantes, clasificados por región de destino, según sexo

REGIÓN DE DESTINO	Número de instancias aprobadas	NÚMERO DE PERSONAS			% sobre el total
		Varones	Mujeres	TOTAL	
Andalucía.....	121	130	108	238	5,45
Aragón.....	42	35	44	79	1,81
Asturias.....	4	4	2	6	0,14
Baleares.....	6	13	13	26	0,60
Canarias.....	23	19	11	30	0,69
Castilla la Nueva.....	67	80	72	152	3,48
Castilla la Vieja.....	19	14	12	26	0,60
Cataluña { Comarca de Barcelona.....	1.064	1.480	1.387	2.867	65,64
Resto provincia de Barcelona.....	188	219	208	427	9,78
Resto de la región catalana.....	79	81	61	142	3,25
Extremadura.....	12	11	9	20	0,46
Galicia.....	37	39	25	64	1,47
León.....	22	26	20	46	1,05
Murcia.....	20	23	17	40	0,92
Navarra.....	10	11	11	22	0,50
Valencia.....	56	48	62	110	2,52
Vascongadas.....	20	17	18	35	0,80
Plazas y Provincias Africanas.....	3	5	5	10	0,23
Extranjero.....	13	15	13	28	0,64
Total.....	1.806	2.270	2.098	4.368	100

8. — Emigrantes, clasificados por región de destino, según profesión del solicitante

REGIÓN DE DESTINO	PROFESIÓN DEL SOLICITANTE																		TOTAL	% sobre el total		
	INDUSTRIA										Trans. marítimos aéreos y terrestres	Comercio	Hostelería	Banca, seguros y oficinas	Profesiones y Artes liberales	Servicio doméstico	Peonaje	Otras actividades			Condición no profesional	Menores de 15 años
	Agricultura	Alimentación	Siderurgia y Metalurgia	Química	Construcción	Textil y confección	Otras															
Andalucía.....	1	3	13	—	9	4	10	8	2	—	4	5	—	31	3	28	—	121	6,70			
Aragón.....	—	—	1	—	1	—	2	5	3	1	1	1	2	3	1	21	—	42	2,33			
Asturias.....	—	—	—	—	—	—	—	—	—	—	2	1	—	—	—	1	—	4	0,22			
Baleares.....	—	—	—	—	—	—	1	—	—	—	1	3	—	1	—	—	—	6	0,33			
Canarias.....	—	—	1	—	—	—	—	2	4	1	3	6	—	—	1	5	—	23	1,27			
Castilla la Nueva.....	2	—	9	—	1	2	2	3	2	2	3	11	1	12	4	13	—	67	3,71			
Castilla la Vieja.....	—	—	1	—	—	—	—	—	—	—	3	1	—	4	1	9	—	19	1,05			
Cataluña { Comarca de Barcelona..	7	41	195	6	38	27	110	67	57	12	44	15	75	206	22	141	1	1.064	58,91			
Resto Prov. Barcelona..	—	4	42	2	5	4	24	9	13	1	6	14	11	15	5	32	1	188	10,41			
Resto región catalana..	—	1	9	1	3	—	12	2	6	3	12	9	1	4	1	15	—	79	4,37			
Extremadura.....	—	—	2	—	1	2	1	2	—	—	—	—	1	2	—	1	—	12	0,66			
Galicia.....	—	1	5	—	2	3	4	—	4	2	1	—	1	8	3	3	—	37	2,05			
León.....	1	1	—	—	4	—	2	1	1	—	2	1	1	4	—	4	—	22	1,22			
Murcia.....	1	—	6	—	—	—	1	1	1	—	1	1	—	4	—	4	—	20	1,11			
Navarra.....	—	—	3	—	—	—	—	1	—	—	—	2	1	1	1	1	—	10	0,55			
Valencia.....	—	—	3	—	1	1	2	—	9	1	5	10	1	3	1	19	—	56	3,10			
Vascongadas.....	—	—	1	—	—	2	—	1	1	—	2	3	1	2	1	6	—	20	1,11			
Plazas y Prov. Africanas..	—	—	—	—	—	—	—	—	—	—	1	2	—	—	—	—	—	3	0,17			
Extranjero.....	—	—	—	—	1	—	3	—	3	—	—	1	—	1	1	3	—	13	0,72			
Total.....	12	51	291	9	66	45	174	102	106	23	91	86	96	301	45	306	2	1.806	—			
Por 100 sobre el total.....	0,66	2,82	16,11	0,50	3,65	2,49	9,63	5,65	5,87	1,27	5,04	4,76	5,32	16,67	2,49	16,94	0,11	—	100			

9. — Migración interna (cambios de domicilio)

DISTRITO DE PROCEDENCIA	DISTRITO DE DESTINO																								TOTAL BAJAS		
	I		II		III		IV		V		VI		VII		VIII		IX		X		XI		XII		V.	M.	TOTAL
	V.	M.	V.	M.	V.	M.	V.	M.	V.	M.	V.	M.	V.	M.	V.	M.	V.	M.	V.	M.	V.	M.	V.	M.			
I.....	—	—	6	5	1	2	6	3	2	4	3	1	3	6	4	7	31	24	13	7	4	2	11	11	84	72	156
II.....	4	5	—	—	5	3	1	—	6	2	4	4	9	11	12	12	21	16	33	32	1	4	9	6	105	95	200
III.....	1	1	1	6	—	—	2	8	—	—	—	3	—	1	4	7	11	17	3	4	1	4	1	4	24	55	79
IV.....	—	—	1	1	—	1	—	—	3	4	2	—	1	1	9	8	13	9	16	19	1	1	13	15	59	59	118
V.....	2	5	6	5	2	1	—	1	—	—	2	1	1	—	2	4	12	6	18	23	—	—	9	8	54	54	108
VI.....	4	5	4	3	2	6	2	5	1	2	—	1	—	2	6	3	7	6	10	7	2	1	6	5	44	46	90
VII.....	1	—	12	7	4	9	—	—	—	—	—	—	—	3	2	25	17	17	21	2	1	3	4	67	61	128	
VIII.....	—	1	5	3	3	3	2	4	1	1	1	—	1	1	2	4	20	21	31	22	2	2	18	16	86	78	164
IX.....	2	1	3	4	—	—	—	—	7	5	15	8	4	5	12	7	8	4	26	28	7	2	28	24	112	88	200
X.....	—	—	7	7	—	—	5	6	1	—	1	2	2	—	5	2	46	47	4	3	—	—	14	13	85	80	165
XI.....	—	1	1	3	—	1	2	2	4	3	1	3	2	8	8	9	9	11	15	16	—	—	1	5	43	62	105
XII.....	3	2	4	5	4	2	3	1	—	—	7	6	14	10	25	13	39	38	16	10	—	1	—	—	115	88	203
Total altas.	17	21	50	49	21	28	23	30	25	21	36	29	37	45	92	78	242	216	202	192	20	18	113	111	878	838	—
	38	—	99	—	49	—	53	—	46	—	65	—	82	—	170	—	458	—	394	—	38	—	224	—	—	—	1.716

a) VETERINARIA MUNICIPAL \*

1. — Reconocimientos

SERVICIOS DE ESTACIONES		SUBSTANCIAS ALIMENTICIAS		SERVICIOS DE MATADERO	
GANADO FORÁNEO		GANADO SACRIFICADO		CARNE DE OTRAS PROCEDENCIAS	
Especies	Reconocimientos	Especies	Inspección en vivo y canal	Género	Cantidad
			Cabezas <td></td> <td>Kilos </td>		Kilos
Vacuno..	130 caeozas	Vacuno...	22.168	Vacuno refrigerado país..	6.451 cabezas
Lanar...	2.526 »	Lanar...	244.384	» importac.	12.883 cuartos
Cabrio...	7 »	Cabrio...	52.903	Lanar refrigerado país...	3.333 cabezas
Cerda...	187 »	Cerda...	1.184	Toros de lidia.....	205 »
Equino...	145 »	Equino...	320.639	Totales.....	1.777.102
Aves...	18.436 »		9.612.230		
Conejos.	9.242 »				
Totales.	30.673 »				

2. — Decomisos totales y su nosografía

CAUSAS	VACUNO		LANAR		CABRIO		CERDA		SOLÍPEDOS	TOTAL
	Bueyes y Vacas	Terneras	Carneros y Ovejas	Corderos	Cabras	Cabritos	Cerdos	Cerdos lechones		
<i>Enfermedades comunes:</i>	1	3	2	258	1	1	120	11	11	394
Asfixia.....	—	1	—	—	—	—	11	—	—	14
Caquexia.....	—	—	—	1	—	—	—	—	—	1
Ictericia.....	—	—	—	—	—	—	—	—	—	—
Melanosis.....	—	—	—	1	—	—	—	—	—	1
Pleuresia.....	—	—	—	—	—	—	—	—	—	—
Putrefacción.....	—	—	—	349	—	—	—	—	—	349
<i>Enfermedades infecciosas:</i>	—	—	—	—	—	—	—	—	—	—
Gangrena.....	—	—	—	1	—	—	—	—	—	1
Infección purulenta.....	—	—	—	1	—	—	—	—	—	1
Nefritis.....	—	—	—	1	—	—	—	—	—	1
Pasterosis.....	—	—	—	—	—	—	6	—	—	6
Peste porcina.....	—	—	—	—	—	—	43	—	—	43
Piemia.....	—	—	—	—	—	—	6	—	—	7
Septicemia hemorrágica.....	—	—	—	—	—	—	2	—	—	2
Tuberculosis.....	2	1	1	1	—	—	6	—	—	11
<i>Enfermedades parasitarias:</i>	—	—	—	—	—	—	—	—	—	—
Triquinosis.....	—	—	—	—	—	—	2	—	—	2
Traumatismos.....	—	—	—	—	—	—	11	—	—	13
Totales.....	3	5	4	614	—	—	207	—	13	847

3. — Decomisos parciales

MATADERO		MERCADOS Y DISTRITOS	
Especie	Espurgos	Género	Cantidad
	kilos		
Vacuno.....	6.463	Despojos.....	18 Kg.
Lanar.....	1.438	Pescado.....	72.817 »
Cerda.....	2.945	Pesca salada.....	1 »
Equino.....	2.184	Frutas y verduras.....	18.530 »
Totales.....	13.030	Setas.....	8 »
		Aves.....	1 unidad
		Conservas.....	13 latas

4. — Muestras recogidas

GÉNERO	Número	Antirreglamentarias
Legumbres cocidas.....	—	—
Pesca salada.....	—	—

6. — Parque Zoológico

Equidos sacrificados: 93 cabezas.

5. — Control de leche

ORIGEN	MUESTRAS	
	Recogidas	Antirreglamentarias
Estación receptora.....	296	22
Districtos.....	98	45
Totales.....	394	67

\* Datos referidos a los meses de julio y agosto, excepto el «ganado sacrificado» que comprende la totalidad del trimestre.

b) ENTERRAMIENTOS EFECTUADOS EN LOS CEMENTERIOS

CEMENTERIOS	Adultos		Párvulos		TOTALES GENERALES
	Varones	Mujeres	Niños	Niñas	
Sudoeste.....	1.078	924	423	368	2.793
Este.....	79	72	3	5	159
San Gervasio.....	21	27	2	—	50
San Andrés.....	130	141	10	7	288
Sarriá.....	15	9	—	—	24
Sans.....	34	28	3	—	65
Las Cortes.....	146	141	12	7	306
Horta.....	7	6	—	—	13
Totales.....	1.510	1.348	453	387	3.698

IV. — ASISTENCIA SANITARIA Y BENEFICENCIA.

a) HOSPITALES

1. — Movimiento de hospitalizados

HOSPITALES	Existencia en 1.º de julio de 1967		Entradas		Salidas						Existencia en 30 septiembre de 1967		Mortalidad por mil enfermos (excluidos los traumáticos)
					Por muerte		Por curación y otras causas						
					Por enfermedad		Por traumatismo						
	Varones	Mujeres	Varones	Mujeres	Varones	Mujeres	V.	M.	Varones	Mujeres	Varones	Mujeres	
Clínico y Provincial.....	309	351	960	1.473	73	52	18	12	864	1.423	314	337	44,44
Santa Cruz y San Pablo.....	375	356	939	1.115	92	59	—	—	862	1.081	360	331	58,85
Cruz Roja.....	123	70	465	494	—	—	5	5	463	458	120	101	—
Sagrado Corazón de Jesús.....	52	90	261	348	11	9	—	—	247	375	55	54	27,14
Nuestra Señora del Mar.....	117	122	309	209	26	20	—	—	291	206	109	105	60,77
Instituto Neurológico.....	45	47	137	92	17	13	2	1	120	78	43	47	93,46
Nuestra Señora de la Esperanza.	53	190	29	59	8	17	—	—	21	44	53	188	75,53
Niños Pobres.....	7	5	17	8	—	—	—	—	14	5	10	8	—
Residencia Sanitaria "Francisco Franco".....	787	691	4.193	8.825	194	118	—	—	3.999	8.668	787	730	21,52
Totales.....	1.868	1.922	7.310	12.623	421	288	25	18	6.881	12.338	1.851	1.901	—

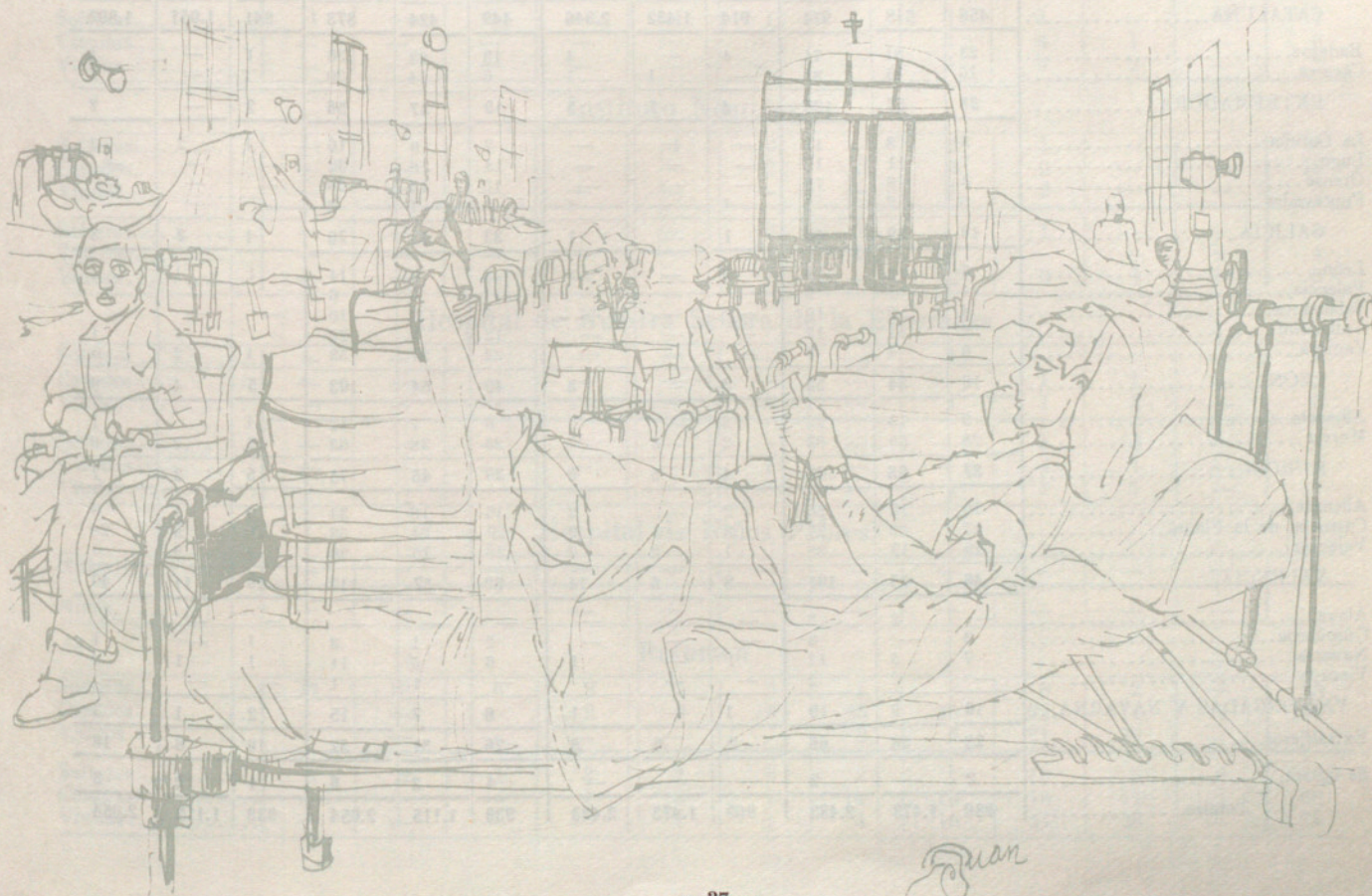

2. — Clasificación de los enfermos ingresados en los Hospitales Clínico y Provincial y de la Santa Cruz y San Pablo, por naturaleza y vecindad

PROVINCIAS Y REGIÓN	HOSPITAL CLÍNICO Y PROVINCIAL						HOSPITAL DE LA SANTA CRUZ Y SAN PABLO					
	Naturaleza			Vecindad			Naturaleza			Vecindad		
	Varones	Mujeres	Total	Varones	Mujeres	Total	Varones	Mujeres	Total	Varones	Mujeres	Total
Almería.....	24	50	74	1	—	1	31	49	80	4	9	13
Cádiz.....	14	37	51	1	—	1	4	15	19	—	2	2
Córdoba.....	45	83	128	—	2	2	18	39	57	2	1	3
Granada.....	28	93	121	—	1	1	29	55	84	2	—	2
Huelva.....	7	24	31	—	1	1	2	11	13	—	1	1
Jaén.....	37	79	116	1	2	3	36	38	74	—	—	—
Málaga.....	22	57	79	2	—	2	12	29	41	2	—	2
Sevilla.....	35	58	93	2	2	4	16	36	52	—	—	—
<b>ANDALUCIA.....</b>	<b>212</b>	<b>481</b>	<b>693</b>	<b>7</b>	<b>8</b>	<b>15</b>	<b>148</b>	<b>272</b>	<b>420</b>	<b>10</b>	<b>13</b>	<b>23</b>
Huesca.....	9	12	21	4	5	9	16	20	36	4	2	6
Teruel.....	11	18	29	1	3	4	21	25	46	4	1	5
Zaragoza.....	13	28	41	2	4	6	5	3	8	—	1	1
<b>ARAGÓN.....</b>	<b>33</b>	<b>58</b>	<b>91</b>	<b>7</b>	<b>12</b>	<b>19</b>	<b>42</b>	<b>48</b>	<b>90</b>	<b>8</b>	<b>4</b>	<b>12</b>
<b>ASTURIAS.....</b>	<b>5</b>	<b>5</b>	<b>10</b>	<b>1</b>	<b>—</b>	<b>1</b>	<b>6</b>	<b>8</b>	<b>14</b>	<b>1</b>	<b>—</b>	<b>1</b>
<b>BALEARES.....</b>	<b>8</b>	<b>1</b>	<b>9</b>	<b>5</b>	<b>1</b>	<b>6</b>	<b>14</b>	<b>13</b>	<b>27</b>	<b>17</b>	<b>11</b>	<b>28</b>
Santa Cruz de Tenerife } Las Palmas..... }	—	—	—	—	—	—	—	—	—	—	—	—
<b>CANARIAS.....</b>	<b>3</b>	<b>3</b>	<b>6</b>	<b>2</b>	<b>—</b>	<b>2</b>	<b>2</b>	<b>2</b>	<b>4</b>	<b>1</b>	<b>—</b>	<b>1</b>
Ciudad Real.....	8	23	31	—	—	—	8	10	18	2	—	2
Cuenca.....	6	10	16	—	1	1	5	14	19	—	—	—
Guadalajara.....	8	6	14	—	—	—	5	5	10	1	—	1
Madrid.....	6	24	30	1	—	1	6	10	16	1	1	2
Toledo.....	1	6	7	—	—	—	3	2	5	—	—	—
<b>CASTILLA LA NUEVA.....</b>	<b>29</b>	<b>69</b>	<b>98</b>	<b>1</b>	<b>1</b>	<b>2</b>	<b>27</b>	<b>41</b>	<b>68</b>	<b>4</b>	<b>1</b>	<b>5</b>
Ávila.....	—	1	1	—	—	—	1	2	3	1	—	1
Burgos.....	4	8	12	—	—	—	5	8	13	1	1	2
Logroño.....	—	7	7	—	1	1	5	5	10	—	3	3
Santander.....	7	7	14	—	—	—	2	2	4	—	—	—
Segovia.....	1	1	2	—	—	—	2	3	5	—	—	—
Soria.....	4	14	18	—	—	—	7	11	18	—	1	1
<b>CASTILLA LA VIEJA.....</b>	<b>16</b>	<b>38</b>	<b>54</b>	<b>—</b>	<b>1</b>	<b>1</b>	<b>22</b>	<b>31</b>	<b>53</b>	<b>2</b>	<b>5</b>	<b>7</b>
Barcelona { Capital.....	272	322	594	464	843	1.307	218	200	418	516	687	1.203
{ Provincia.....	125	113	238	409	549	958	107	96	203	240	272	512
Gerona.....	16	29	45	9	15	24	36	41	77	26	26	52
Lérida.....	22	24	46	16	11	27	55	54	109	36	39	75
Tarragona.....	21	30	51	16	14	30	33	33	66	23	27	50
<b>CATALUÑA.....</b>	<b>456</b>	<b>518</b>	<b>974</b>	<b>914</b>	<b>1.432</b>	<b>2.346</b>	<b>449</b>	<b>424</b>	<b>873</b>	<b>841</b>	<b>1.051</b>	<b>1.892</b>
Badajoz.....	23	51	74	4	—	4	13	23	36	1	—	1
Cáceres.....	15	16	31	—	1	1	6	14	20	1	—	1
<b>EXTREMADURA.....</b>	<b>38</b>	<b>67</b>	<b>105</b>	<b>4</b>	<b>1</b>	<b>5</b>	<b>19</b>	<b>37</b>	<b>56</b>	<b>2</b>	<b>—</b>	<b>2</b>
La Coruña.....	3	8	11	—	—	—	7	9	16	1	2	3
Lugo.....	7	11	18	—	—	—	14	18	32	—	—	—
Orense.....	4	8	12	—	—	—	10	15	25	—	—	—
Pontevedra.....	5	2	7	1	—	1	2	1	3	—	—	—
<b>GALICIA.....</b>	<b>19</b>	<b>29</b>	<b>48</b>	<b>1</b>	<b>—</b>	<b>1</b>	<b>33</b>	<b>43</b>	<b>76</b>	<b>1</b>	<b>2</b>	<b>3</b>
León.....	6	12	18	3	—	3	8	6	14	1	1	2
Palencia.....	1	1	2	—	—	—	—	6	6	—	—	—
Salamanca.....	4	6	10	—	—	—	7	3	10	—	—	—
Valladolid.....	2	11	13	—	—	—	12	8	20	—	1	1
Zamora.....	5	4	9	—	—	—	22	31	53	4	2	6
<b>LEON.....</b>	<b>18</b>	<b>34</b>	<b>52</b>	<b>3</b>	<b>—</b>	<b>3</b>	<b>49</b>	<b>54</b>	<b>103</b>	<b>5</b>	<b>4</b>	<b>9</b>
Albacete.....	9	13	22	2	—	2	5	7	12	1	—	1
Murcia.....	28	55	83	2	5	7	25	38	63	4	2	6
<b>MURCIA.....</b>	<b>37</b>	<b>68</b>	<b>105</b>	<b>4</b>	<b>5</b>	<b>9</b>	<b>30</b>	<b>45</b>	<b>75</b>	<b>5</b>	<b>2</b>	<b>7</b>
Alicante.....	10	16	26	2	—	2	16	18	34	5	1	6
Castellón de la Plana.....	17	20	37	5	4	9	29	24	53	20	8	28
Valencia.....	19	19	38	1	2	3	15	15	30	4	2	6
<b>VALENCIA.....</b>	<b>46</b>	<b>55</b>	<b>101</b>	<b>8</b>	<b>6</b>	<b>14</b>	<b>60</b>	<b>57</b>	<b>117</b>	<b>29</b>	<b>11</b>	<b>40</b>
Álava.....	—	2	2	—	—	—	—	—	—	—	—	—
Guipúzcoa.....	3	—	3	—	—	—	2	1	3	1	—	1
Navarra.....	7	5	12	1	—	1	6	5	11	1	1	2
Vizcaya.....	—	2	2	—	—	—	—	1	1	—	—	—
<b>VASCONGADAS Y NAVARRA.....</b>	<b>10</b>	<b>9</b>	<b>19</b>	<b>1</b>	<b>—</b>	<b>1</b>	<b>8</b>	<b>7</b>	<b>15</b>	<b>2</b>	<b>1</b>	<b>3</b>
Extranjeros.....	28	38	66	2	6	8	26	31	57	10	8	18
Se ignora.....	2	—	2	—	—	—	4	2	6	1	2	3
<b>Totales.....</b>	<b>960</b>	<b>1.473</b>	<b>2.433</b>	<b>960</b>	<b>1.473</b>	<b>2.433</b>	<b>939</b>	<b>1.115</b>	<b>2.054</b>	<b>939</b>	<b>1.115</b>	<b>2.054</b>

## 3. — Clasificación de los fallecidos, por sexo, edad y estado civil

## Hospital Clínico y Provincial

ESTADO CIVIL	Menos de 1 año	De 1 a 4	De 5 a 14	De 15 a 24	De 25 a 34	De 35 a 44	De 45 a 54	De 55 a 64	De 65 a 74	De 75 y más	No consta	TOTAL
Solteros.....	14	6	2	4	2	2	1	2	1	—	—	34
Casados.....	—	—	—	1	3	8	9	9	8	4	—	42
Viudos.....	—	—	—	—	—	—	1	2	7	5	—	15
Solteras.....	4	2	—	1	—	1	—	2	3	1	—	14
Casadas.....	—	—	—	1	2	2	5	6	5	3	—	24
Viudas.....	—	—	—	—	—	—	2	6	10	8	—	26

## Hospital de la Santa Cruz y San Pablo

Solteros.....	3	2	2	3	1	1	—	2	2	1	—	17
Casados.....	—	—	—	1	5	7	13	16	12	7	—	61
Viudos.....	—	—	—	—	—	—	1	1	3	9	—	14
Solteras.....	2	—	—	1	1	1	1	3	3	2	—	14
Casadas.....	—	—	—	—	2	3	4	6	3	2	—	20
Viudas.....	—	—	—	—	1	1	2	4	8	9	—	25

## Hospital de la Cruz Roja

Solteros.....	—	—	1	—	1	—	—	—	—	—	—	2
Casados.....	—	—	—	—	—	1	—	1	—	—	—	2
Viudos.....	—	—	—	—	—	—	—	—	1	—	—	1
Solteras.....	—	—	—	—	—	1	—	1	—	—	—	2
Casadas.....	—	—	—	—	—	—	1	1	—	—	—	2
Viudas.....	—	—	—	—	—	—	—	—	—	1	—	1

## Hospital de Nuestra Señora del Sagrado Corazón de Jesús

Solteros.....	—	—	—	—	—	—	—	—	—	—	—	—
Casados.....	—	—	—	—	—	—	—	3	4	—	—	7
Viudos.....	—	—	—	—	—	—	—	1	1	2	—	4
Solteras.....	—	—	—	—	—	—	—	—	1	—	—	1
Casadas.....	—	—	—	—	1	—	2	—	2	—	1	6
Viudas.....	—	—	—	—	—	—	—	1	1	—	—	2

## Hospital de Nuestra Señora del Mar

Solteros.....	—	2	1	1	—	—	—	1	2	1	—	8
Casados.....	—	—	—	—	—	—	—	3	5	2	1	11
Viudos.....	—	—	—	—	—	—	—	—	6	1	—	7
Solteras.....	1	—	1	—	1	1	—	1	1	—	1	7
Casadas.....	—	—	—	—	—	—	—	1	4	1	—	6
Viudas.....	—	—	—	—	—	—	—	1	4	2	—	7

## Instituto Neurológico

Solteros.....	—	—	—	—	1	2	—	2	1	—	—	6
Casados.....	—	—	—	—	—	2	3	3	2	—	—	10
Viudos.....	—	—	—	—	—	—	—	1	2	—	—	3
Solteras.....	—	—	—	—	—	2	1	—	1	—	—	4
Casadas.....	—	—	—	—	—	1	2	1	—	—	—	4
Viudas.....	—	—	—	—	—	—	—	2	3	1	—	6

## Hospital de Nuestra Señora de la Esperanza

Solteros.....	—	—	—	—	—	—	—	1	—	—	—	1
Casados.....	—	—	—	—	—	—	—	—	1	1	—	2
Viudos.....	—	—	—	—	—	—	—	1	1	3	—	5
Solteras.....	—	—	—	—	—	—	—	—	1	3	—	4
Casadas.....	—	—	—	—	—	1	—	—	4	1	—	6
Viudas.....	—	—	—	—	—	—	—	1	1	5	—	7

## Hospital de Niños Pobres

Niños.....	—	—	—	—	—	—	—	—	—	—	—	—
Niñas.....	—	—	—	—	—	—	—	—	—	—	—	—

## Resumen

Solteros.....	17	10	6	8	5	5	1	8	6	2	—	68
Casados.....	—	—	—	2	8	18	25	35	32	14	1	135
Viudos.....	—	—	—	—	—	—	2	6	21	20	—	49
Solteras.....	7	2	1	2	2	6	2	7	10	6	1	46
Casadas.....	—	—	—	1	5	7	14	15	18	7	1	68
Viudas.....	—	—	—	—	1	1	4	15	27	26	—	74

4. — Ingresados según especialidades, por sexo  
Hospital Clínico y Provincial

SEXOS	Alergia	Cardiología	Cirugía	Dermatología	Digestivo	Endocrinología	Geriatría	Ginecología	Medicina general	Neurocirugía	Neurología	Obstetricia	Oftalmología	Oftalmoneurología	Otorrinolaringología	Otorrinología	Reumatología	Servicio de urgencia	Terapéutica física	Traumatología	Urología	TOTAL
Varones....	—	—	147	23	—	—	—	—	422	—	—	—	15	—	78	—	—	58	27	151	39	960
Mujeres.....	—	—	166	34	—	—	—	208	313	—	—	409	15	—	65	—	—	122	32	84	25	1.473
Hospital de la Santa Cruz y San Pablo																						
Varones....	—	—	180	—	64	—	—	—	326	—	19	—	3	—	38	—	—	—	—	138	171	939
Mujeres.....	—	—	229	—	83	—	—	79	289	—	8	244	2	—	43	—	—	—	—	81	57	1.115
Hospital de la Cruz Roja																						
Varones....	—	37	31	—	32	—	—	—	61 <sup>(1)</sup>	—	11	—	37	—	135	—	—	—	—	102	19	465
Mujeres.....	—	39	37	—	19	—	—	49	36 <sup>(1)</sup>	—	23	—	41	—	149	—	—	—	—	94	7	494
Hospital de Nuestra Señora del Sagrado Corazón de Jesús																						
Varones....	—	—	127	—	29	—	—	—	31 <sup>(2)</sup>	—	18 <sup>(3)</sup>	—	4	—	8	—	—	—	4	5	35	261
Mujeres.....	—	—	165	—	22	—	—	62	46 <sup>(2)</sup>	—	15 <sup>(3)</sup>	—	6	—	8	—	—	—	4	6	14	348
Hospital de Nuestra Señora del Mar																						
Varones....	—	42	35	—	—	—	—	—	232	—	—	—	—	—	—	—	—	—	—	—	—	309
Mujeres.....	—	24	22	—	—	—	—	—	163	—	—	—	—	—	—	—	—	—	—	—	—	209
Instituto Neurológico																						
Varones....	—	—	—	—	—	—	—	—	—	29	69	—	—	1	—	16	—	—	—	22	—	137
Mujeres.....	—	—	—	—	—	—	—	—	—	12	63	—	—	1	—	5	—	—	—	11	—	92
Hospital de Nuestra Señora de la Esperanza																						
Varones....	1	2	10	—	2	—	7	—	—	—	—	—	—	—	—	—	—	—	—	—	2	29
Mujeres.....	4	2	19	—	5	—	21	—	—	—	—	—	—	—	—	—	—	—	—	—	7	59
Hospital de Niños Pobres																						
Varones....	—	—	17	—	—	—	—	—	—	—	—	—	—	—	—	—	—	—	—	—	—	17
Mujeres.....	—	—	7	—	—	—	—	—	1	—	—	—	—	—	—	—	—	—	—	—	—	8
Resumen																						
Varones....	1	81	547	23	127	—	7	—	1.072	29	117	—	59	1	259	16	5	58	31	418	266	3.117
Mujeres.....	4	65	645	34	129	—	21	398	848	12	109	653	64	1	265	5	7	122	36	276	104	3.798

(1) Ortopedia infantil.  
(2) Medicina general y Cardiología.  
(3) Neurología y Reumatología.

## 5. — Movimiento de traumáticos

## Hospital Clínico y Provincial

Existencia en 1.º de julio de 1967		ENTRADAS		SALIDAS				Existencia en 30 de sepbre. de 1967	
Varones	Mujeres	Varones	Mujeres	Por muerte		Por curación y otras causas		Varones	Mujeres
				Varones	Mujeres	Varones	Mujeres		
21	24	151	84	18	12	133	76	21	20

## Hospital de la Santa Cruz y San Pablo

—	—	138	81	—	—	—	—	—	—
---	---	-----	----	---	---	---	---	---	---

## Hospital de la Cruz Roja

35	31	102	94	5	5	91	93	41	27
----	----	-----	----	---	---	----	----	----	----

## Hospital de Nuestra Señora del Sagrado Corazón de Jesús

—	3	5	6	—	—	4	7	1	2
---	---	---	---	---	---	---	---	---	---

## Instituto Neurológico

21	10	22	11	2	1	22	11	19	9
----	----	----	----	---	---	----	----	----	---

## Centro Quirúrgico de Urgencia

10	3	36	17	1	1	33	16	12	3
----	---	----	----	---	---	----	----	----	---

## Resumen

—	—	454	293	—	—	—	—	—	—
---	---	-----	-----	---	---	---	---	---	---

## b) CASAS DE MATERNIDAD Y EXPÓSITOS

## 1. — Instituto de Puericultura y Maternología

SEXO Y LEGITIMIDAD	Existencia en 1.º de julio de 1967	ENTRADAS							SALIDAS							Existencia en 30 de sepbre. de 1967			
		Nacidos en la casa	Entregados directamente	Cambios de naturaleza	Enviados de los pueblos	Cambio de filiación	Con expediente	Otras causas	TOTAL	Entregados a la madre	Confinamiento	Cambio de filiación	Por pasar a Casa Caridad y otras Instituciones	Defunciones	Cambios de naturaleza		Otras causas	TOTAL	
Niños { Legítimos.....	—	—	—	—	—	—	—	—	—	—	—	—	—	—	—	—	—	—	—
Naturales.....	419	34	3	—	—	—	4	41	45	4	—	—	—	—	—	—	—	51	409
Expósitos.....	65	14	1	—	—	1	—	16	9	3	1	—	—	—	—	—	—	13	68
Niñas { Legítimas.....	—	—	—	—	—	—	—	—	—	—	—	—	—	—	—	—	—	—	—
Naturales.....	268	37	4	—	—	—	7	48	39	1	—	—	—	—	—	—	—	40	276
Expósitas.....	47	12	1	—	—	—	—	13	6	2	—	—	—	—	—	—	—	8	52
Totales.....	799	97	9	—	—	1	11	118	99	10	1	—	2	—	—	—	—	112	805

## Instituto de Maternología

Niños.....	—	291	—	—	—	—	—	291	287	—	—	—	4	—	—	—	—	291	—
Niñas.....	—	257	—	—	—	—	—	257	251	—	—	—	6	—	—	—	—	257	—
Totales.....	—	548	—	—	—	—	—	548	538	—	—	—	10	—	—	—	—	548	—



IV. — ASISTENCIA SANITARIA Y BENEFICENCIA.

Movimiento de gestantes

ESTADO CIVIL	Existencia en 1.º de julio 1967	ENTRADAS	SALIDAS		Existencia en 30 de sepbr. 1967
			Defunciones	Puérperas	
Solteras.....	40	101	—	106	35
Casadas.....	37	550	—	555	32
Totales.....	77	651	—	661	67

Número de partos

CLASIFICACIÓN	De solteras	De casadas	TOTAL
Distócicos.....	6	43	49
Abortos.....	—	—	—
Gemelares.....	2	2	4
Prematuros.....	3	3	6
Totales.....	102	548	650

2. — Casa de Maternología

Movimiento de asistidas

Existencia en 1.º de julio 1967	ENTRADAS	SALIDAS		Existencia en 30 de sepbr. de 1967
		Defunciones	Puérperas	
27	422	1	417	31

Partos y abortos

CLASIFICACIÓN	En clínica	En domicilio	TOTAL
Partos distócicos...	20	—	20
Partos gemelares...	4	—	4
Abortos.....	9	—	9
Cesáreas.....	17	—	17
Fórceps.....	8	—	8
Gran extracción....	1	—	1
Vacuum extractor..	34	—	34
Alumbto. manual...	4	—	4
Ayuda manual.....	5	—	5
Fetos muertos.....	10	—	10

Otras intervenciones

	En clínica	En domicilio	TOTAL
Episiotomías.....	58	—	58
Legrados.....	18	—	18
Laparotomías.....	7	—	7
Otras operaciones...	10	—	10
Visitas tocólogos....	*	—	—
Visitas matronas....	*	47	47

\* Ver cuadro h) 5 de este capítulo.

3. — Sección de Maternología del Hospital Clínico y Provincial

LEGÍTIMOS			NATURALES			TOTAL NACIDOS		
Niños	Niñas	TOTAL	Niños	Niñas	TOTAL	Niños	Niñas	TOTAL
155	160	315	43	48	91	198	208	406

c) SANATORIOS ANTITUBERCULOSOS

Movimiento de enfermos

ESTABLECIMIENTOS	Existencia en 1.º de julio de 1967		ENTRADAS		SALIDAS				Existencia en 30 de sepbr. de 1967		Mortalidad por 1.000 enfermos
	Varones	Mujeres	Varones	Mujeres	Por muerte		Por curación y otras causas		Varones	Mujeres	
					Varones	Mujeres	Varones	Mujeres			
Sanatorio Marítimo de San José....	1	55	11	8	—	—	11	15	1	48	—
Sanatorio N.ª S.ª de las Mercedes..	30	10	6	6	1	1	22	6	13	9	38,46
Totales.....	31	65	17	14	1	1	33	21	14	57	—

d) **ASILOS Y HOSPICIOS**

Movimiento de asilados

ESTABLECIMIENTOS	Existencia en 1.º de julio de 1967				ENTRADAS				SALIDAS								Existencia en 30 de sepbre. de 1967			
	Menos de 14 años		De 14 y más años		Menos de 14 años		De 14 y más años		Por muerte				Por otras causas				Menos de 14 años		De 14 y más años	
	Niños	Niñas	V.	M.	Niños	Niñas	V.	M.	Menos de 14 años		De 14 y más años		Menos de 14 años		De 14 y más años		Niños	Niñas	V.	M.
									Ni- ños	Ni- ñas	V.	M.	Ni- ños	Ni- ñas	V.	M.	Niños	Niñas	V.	M.
Casa Prov. de Caridad.....	771	636	373	415	1	—	11	8	—	—	11	11	39	13	13	9	733	623	360	403
Casa Mpal. de Misericordia.	—	68	—	146	—	—	—	—	—	—	—	—	—	—	—	—	—	68	—	146
Hogar Municipal de Ancianos	—	—	216	247	—	—	18	4	—	—	1	5	—	—	17	2	—	—	216	244
Asilo-Hosp. de S. J. de Dios.	72	8	14	—	62	18	17	—	—	1	—	94	14	13	—	40	12	17	—	
Asilo-Hosp. de San Rafael..	—	96	—	27	—	28	—	26	—	—	—	—	75	—	22	—	—	49	—	31
Asilo Toribio Durán.....	157	—	80	—	17	—	62	—	—	—	—	20	—	56	—	154	—	86	—	
Asilo del Buen Pastor.....	—	239	—	182	—	17	—	48	—	—	—	—	13	—	40	—	243	—	190	
<b>Total.....</b>	<b>1.000</b>	<b>1.047</b>	<b>683</b>	<b>1.017</b>	<b>80</b>	<b>63</b>	<b>108</b>	<b>86</b>	<b>—</b>	<b>—</b>	<b>13</b>	<b>16</b>	<b>153</b>	<b>115</b>	<b>99</b>	<b>73</b>	<b>927</b>	<b>995</b>	<b>679</b>	<b>1.014</b>

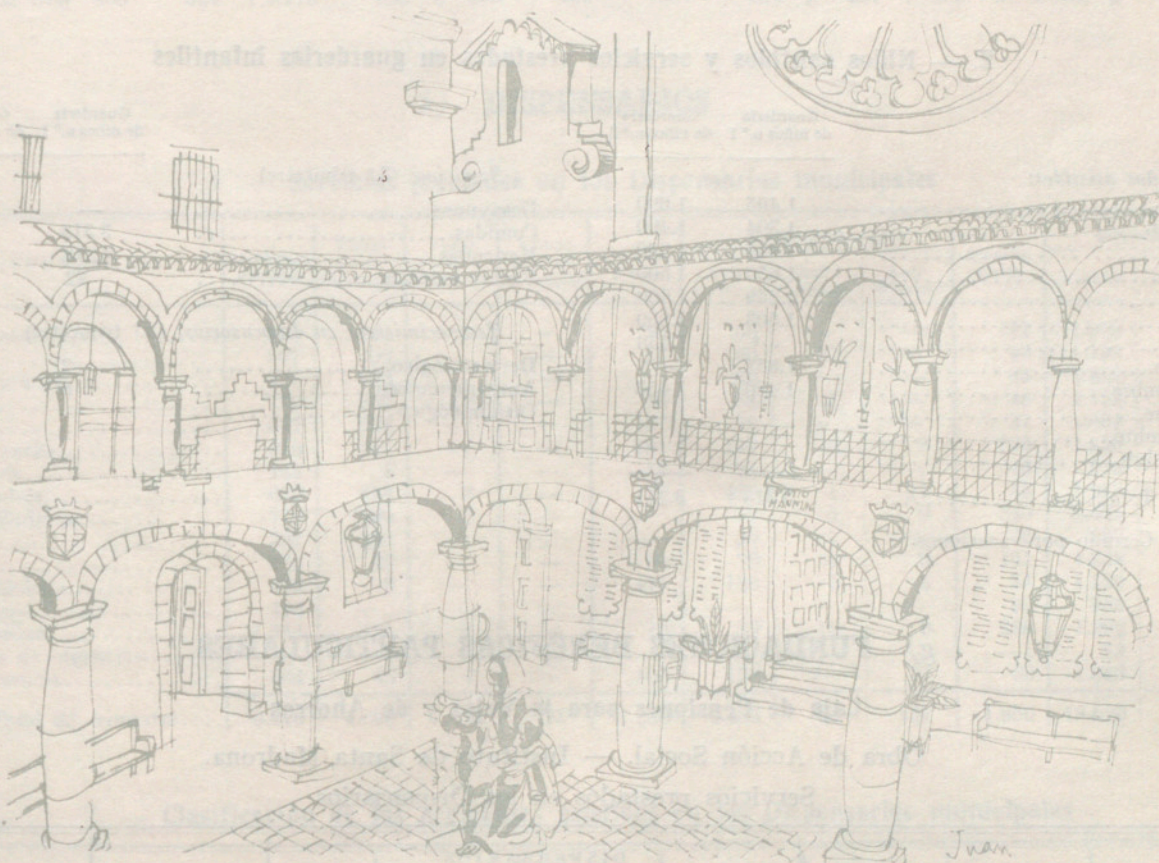

e) **PREVENTORIOS**

Movimiento de enfermos

ESTABLECIMIENTOS	Existencia en 1.º julio de 1967		ENTRADAS		SALIDAS				Existencia en 30 de sepbre. de 1967		Mortalidad por 1.000 enfermos
	V.	M.	V.	M.	Por muerte		Por otras causas		V.	M.	
					V.	M.	V.	M.			
Preventorio de Psiquiatría.....	56	43	499	215	4	5	497	200	54	53	11,07
Hospital de la Santa Cruz y San Pablo (Sección Demente).....	181	250	15	13	2	—	13	11	181	252	4,36
<b>Total.....</b>	<b>237</b>	<b>293</b>	<b>514</b>	<b>228</b>	<b>6</b>	<b>5</b>	<b>510</b>	<b>211</b>	<b>235</b>	<b>305</b>	<b>—</b>

## f) HOGARES DE PRE-APRENDIZAJE Y GUARDERÍAS

## 1. — Movimiento de acogidos

ESTABLECIMIENTOS	Existencia en 1.º de julio 1967		ENTRADAS				SALIDAS				Especificación de las bajas					Existencia en 30 de septbre. 1967		Estancias trimestrales			
	Acogidos	Servicio	Varones	Mujeres	Niños	Niñas	Varones	Mujeres	Niños	Niñas	Salidos	Ocupados	Expulsados	Fugados	Hospitalizados	Por muerte	Acogidos	Servicio	Acogidos	Servicio	
Hogares de Pre-aprendizaje:																					
N.º 1 - Nuestra Señora de Port....	308	21	2	—	50	—	1	—	43	—	44	—	—	—	—	—	316	21	29.302	1.932	
N.º 2 - Ciudad de los Muchachos...	170	19	5	1	33	—	4	1	44	—	49	—	—	—	—	—	160	19	15.547	1.748	
N.º 3 - Nuestra Señora de Port....	339	40	—	—	7	7	—	—	33	6	39	—	—	—	—	—	314	40	31.028	3.680	
Totales.....	817	80	7	1	90	7	5	1	120	6	132	—	—	—	—	—	790	80	75.877	7.360	

## 2. — Niños asistidos y servicios prestados en guarderías infantiles

	Guardería de niños n.º 1	Guardería de niños n.º 2	Servicios: (3.º trimestre)	
	Guardería de niños n.º 1	Guardería de niños n.º 2	Guardería de niños n.º 1	Guardería de niños n.º 2
<i>Niños asistidos:</i>				
Enero.....	1.465	1.600		
Febrero.....	1.304	1.400		
Marzo.....	1.346	1.350		
Abril.....	1.550	1.500		
Mayo.....	1.259	1.800		
Junio.....	1.503	1.850		
Julio.....	—*	1.558		
Agosto.....	1.852	—*		
Septiembre.....	1.466	1.653		
Octubre.....				
Noviembre.....				
Diciembre.....				
Total.....	3.318	3.211		
			<i>Reconocimientos en dispensarios: (3.º trimestre)</i>	
			Desayunos.....	— 365
			Comidas.....	3.318 3.211
			Meriendas.....	3.318 3.211
			Visitas médicas.....	22 10
			Dermatológico.....	2 —
			Antituberculoso.....	8 —
			Oftalmológico.....	— —

\* Cerrado por vacaciones.

## g) FUNDACIONES BENÉFICAS PARTICULARES

## Caja de Pensiones para la Vejez y de Ahorros

Obra de Acción Social. — Instituto de Santa Madrona.

## Servicios prestados en los Dispensarios

MESES	DISPENSARIOS			SERVICIO DE ENFERMERAS — Guardias prestadas	TOTALES Servicios prestados
	Visitas practicadas	Asistencias	LABORATORIO — Análisis		
Enero.....	4.428	6.460	3.265	3.738	17.891
Febrero.....	4.677	6.418	3.496	2.016	16.607
Marzo.....	4.805	6.904	3.714	2.322	17.655
Abril.....	5.122	7.336	3.807	2.160	18.425
Mayo.....	4.643	6.710	3.185	2.232	16.770
Junio.....	5.149	7.234	4.022	2.160	18.565
Julio.....	4.302	5.327	2.596	2.232	14.457
Agosto.....	3.750	4.253	2.715	2.232	12.950
Septiembre.....	4.862	6.162	3.075	2.160	16.259
Octubre.....					
Noviembre.....					
Diciembre.....					
Total 3.º trimestre.....	12.914	15.742	8.386	6.624	43.666

Instituto Antituberculoso "Francisco Moragas" — Dispensarios Blancos

Servicios y análisis prestados

M E S E S	Adultos				Infancia				Otorrinolaringología		Servicios varios	Laboratorios — Análisis practicados
	Enfermos de nuevo ingreso		Visitas o asistencias practicadas		Enfermos de nuevo ingreso		Visitas o asistencias practicadas		Visitas o asistencias practicadas			
	Varones	Mujeres	Varones	Mujeres	Varones	Mujeres	Varones	Mujeres	Varones	Mujeres		
Enero.....	135	119	468	381	46	43	155	131	101	83	2.048	623
Febrero.....	183	115	499	370	51	48	158	149	94	94	3.408	696
Marzo.....	112	159	440	478	56	47	192	170	100	88	1.977	753
Abril.....	106	206	397	478	61	51	183	152	127	115	2.374	676
Mayo.....	102	104	389	354	47	42	144	135	98	79	1.792	723
Junio.....	149	230	429	488	43	54	160	134	90	103	2.458	628
Julio.....	115	90	381	342	53	41	173	173	96	88	1.719	611
Agosto.....	160	80	388	270	57	42	202	137	—	—	2.007	516
Septiembre..	133	154	409	387	55	56	219	209	111	97	2.156	532
Octubre.....												
Noviembre...												
Diciembre...												
Total 3.º tri.	408	324	1.178	999	165	139	594	519	207	185	5.882	1.659

h) DISPENSARIOS

1. — Servicios prestados en los Dispensarios municipales

DISPENSARIOS	Accidentes asistidos	Visitas en el dispensario	Visitas a domicilio	Visitas urgentes a domicilio	Certifica- ciones	VACUNACIONES			Servicios varios	TOTALES	
						Anti- variólicas	Anti- tíficas	Anti- diftéricas		Servicios	Recetas
Barceloneta.....	610	234	3	—	50	50	—	—	111	1.058	16
Besós.....	507	492	—	—	57	80	10	—	46	1.192	—
Casa Antúñez.....	321	1.333	—	—	—	86	—	—	88	1.828	70
Gracia.....	779	200	12	—	16	64	2	—	46	1.119	51
Horta.....	577	238	—	—	137	78	—	—	31	1.061	34
Hostafranchs.....	919	247	—	—	281	106	9	8	260	1.830	66
Las Corts.....	188	1	—	—	12	31	—	—	46	278	1
San Andrés.....	656	678	3	—	79	430	1	11	55	1.913	1
Santa Madrona.....	770	230	5	—	—	75	5	9	340	1.434	166
Sarriá.....	337	203	—	—	—	26	—	—	96	662	25
Taulat.....	975	45	—	—	93	79	6	9	151	1.358	61
Torre Llobeta.....	436	3	—	—	416	186	9	4	34	1.126	2
Perecamps.....	455	—	—	—	—	—	—	—	98	553	—
Universidad.....	1.384	126	9	—	10	56	12	9	386	1.992	4
Servicio de urgencias.....	—	—	—	73	—	—	—	—	—	73	8
Vía Favencia.....	504	65	7	—	105	138	—	77	68	1.043	26
Total 3.º trimestre....	9.418	4.095	39	73	1.256	1.485	54	127	1.856	18.520	531

2. — Clasificación de los accidentes asistidos en los Dispensarios municipales

DISPENSARIOS	Accidentes de tráfico	Accidentes de trabajo	Riñas y agresiones	Intentos de suicidio	Casuales	TOTAL
Barceloneta.....	82	51	84	—	393	610
Besós.....	32	7	18	—	450	507
Casa Antúñez.....	44	21	31	—	225	321
Gracia.....	184	49	95	—	451	779
Horta.....	48	30	50	—	449	577
Hostafranchs.....	281	66	95	2	475	919
Las Corts.....	58	28	8	1	93	188
San Andrés.....	192	35	113	3	313	656
Santa Madrona.....	170	107	172	2	319	770
Sarriá.....	72	27	25	1	212	337
Taulat.....	199	50	115	1	510	875
Torre Llobeta.....	57	29	49	1	300	436
Universidad.....	426	116	186	4	652	1.384
Vía Favencia.....	16	13	16	—	459	504
Perecamps.....	91	29	129	2	204	455
Total 3.º trimestre.....	1.952	658	1.186	17	5.505	9.318

IV. — ASISTENCIA SANITARIA Y BENEFICENCIA.

3. — Dispensarios Municipales de especialidades

SERVICIOS	Oftalmología	Otorrinolaringología	Odontología	Dermatología	Preventorio de Psiquiatría	TOTAL
Visitas y curas.....	98	—	1.064	696	974	2.832
Operes. y pequeñas intervenc. ...	42	—	384	—	204*	630

\* Electrochoques.

4. — Otros servicios de asistencia médica municipal

SERVICIOS	Comisaría de Beneficencia Hogar de Asistencia Social de Emergencia	Colonia Industrial de Nuestra Señora de Port	Hogar Municipal de Ancianos	Matadero General	Cuartel Central de Bomberos	TOTAL
Visitas.....	1.074	532	2.976	88	—	4.670
Curas.....	—	—	—	1.778	884	2.662
Vacunaciones.....	—	—	—	—	—	—

5. — Casa de Maternología

Dispensarios de Ginecología y Tocología

SERVICIOS	GINECOLOGÍA	TOCOLOGÍA				TOTAL
		Central	Gracia	Taulat	San Andrés	
Mujeres inscritas.....	148	272	15	6	8	449
Curas y visitas.....	803	1.440	179	172	201	2.795

Dispensarios de Puericultura

SERVICIOS	Central	Gracia	Taulat	San Andrés	Rosal	Hipotrofos y heredosifilicos	Crecimiento y desarrollo	Cirugia infantil	Prematuros	TOTAL
Niños inscritos.	88	40	34	31	28	10	196	16	13	456
Visitas.....	1.248	659	261	309	391	31	1.338	43	136	4.416
Vacunaciones....	191	—	11	29	12	—	—	—	—	243
Inyecciones.....	30	108	—	—	17	—	—	—	130	285
Curas.....	28	45	29	28	8	—	—	—	—	138
Mantoux.....	—	16	—	3	—	—	—	—	—	19
Varios.....	—	—	—	—	—	—	627	2*	10	639

\* Operaciones.

6. — Dispensarios de los Hospitales

Cruz Roja

<i>Aparato digestivo:</i>		<i>Departamento de Neurocirugia:</i>	
Consultas.....	422	Consultas.....	168
<i>Aparato respiratorio:</i>		<i>Psiquiatría:</i>	
Consultas.....	168	Consultas.....	148
<i>Cardiología:</i>		<i>Odontología:</i>	
Consultas.....	433	Consultas.....	972
<i>Cirugia general:</i>		<i>Oftalmología:</i>	
Consultas.....	540	Consultas.....	2.711
Consultas Colo-Proctología.....	48	<i>Otorrinolaringología:</i>	
Traumatología.....	372	Consultas.....	3.102
Consultas Cirugia Vascular.....	522	<i>Puericultura y Pediatría:</i>	
Consultas Cirugia Ortopédica Infantil.....	1.086	Consultas.....	409
<i>Dermatología y Cabello:</i>		<i>Radiodiagnósticos:</i>	
Consultas y 1 <sup>as</sup> visitas.....	923	Radiografías.....	2.521
<i>Ginecología y Tocología:</i>		<i>Reumatología:</i>	
Consultas.....	324	Consultas.....	62
<i>Medicina general:</i>		<i>Urología:</i>	
Consultas.....	321	Consultas.....	241
<i>Neurología:</i>		<i>Laboratorio:</i>	
Consultas.....	684	Análisis de sangre.....	1.875

Nuestra Señora del Sagrado Corazón de Jesús

Nuestra Señora de la Esperanza

Servicios varios:

Electroencefalogramas.....	184
Electrocardiogramas.....	156
Fisioterapia (sesiones).....	1.876
Radioterapia (sesiones).....	1.208
Radioscopias.....	605
Radiografías.....	4.146
Radium (aplicaciones).....	5
Laboratorio (trabajos realizados).....	17.055

Consultas:

Cirugía general.....	1.903
Cirugía cardíaca.....	19
Cirugía ortopédica.....	1.127
Neurocirugía.....	45
Ginecología.....	1.295
Urología.....	643
Aparato digestivo.....	799
Oftalmología.....	1.115
Otorrinolaringología.....	411
Aparato respiratorio.....	50
Medicina general.....	1.052
Pediatría y Puericultura.....	312
Dermatología.....	894
Neurología.....	1.129
Odontología.....	466
Cardiología.....	321
Traumatología.....	320
Reumatología.....	395
Radiodiagnóstico.....	81
<b>Total consultas.....</b>	<b>12.377</b>

Instituto Neurológico Municipal

Consultas y visitas.....	1.164
Curas.....	61
Inyecciones.....	3
Schocks vegetativos.....	2

Departamento de Diagnósticos y Terapéutica:

Radiodiagnósticos.....	630
Fisioterapia (sesiones).....	225
Electroencefalogramas.....	447
Neurofisiología clínica.....	13
Análisis clínicos.....	2.367
Análisis histopatológicos.....	13
Análisis metabólicos.....	3
Exploraciones neuroquirúrgicas.....	22
Punciones.....	81
Otoneurología.....	289
Oftalmoneurología.....	91
Electrochoques.....	12

Servicios varios:

Yesos, colas, cirugía menor y curas.....	7
--	---

Radiología:

Radiografías.....	1.772
Radioterapias.....	359
Onda corta (sesiones).....	202

Laboratorio:

Análisis biológicos.....	1.467
Análisis químicos.....	1.129
Análisis serológicos.....	411
Transfusiones.....	17
Biopsias.....	3

TÉCNICAS ESPECIALES

Alergia:

Desensibilizaciones.....	25
--------------------------	----

Cardiología:

Electrocardiogramas.....	72
--------------------------	----

Digestivo:

Rectoscopias.....	4
-------------------	---

Radiología:

Contrastes radiográficos.....	681
-------------------------------	-----

Consultas:

Alergia.....	59
Cardiología.....	203
Cirugía y Traumatología.....	388
Digestología.....	132
Endocrinología.....	60
Geriatría.....	6
Neurología.....	103
Oftalmología.....	41
Otorrinolaringología.....	40
Reumatología.....	316
Urología.....	221

<b>Total consultas.....</b>	<b>1.569</b>
-----------------------------	--------------

**i) LABORATORIO DE ANÁLISIS CLÍNICOS DEL INSTITUTO DE ASISTENCIA MÉDICA MUNICIPAL**

Sección de química

LECHE	
Grasa.....	76
Acidez.....	76
Densidad.....	76

ORINA	
Albúminas.....	967
Glucosas.....	279

SANGRE	
Ureas.....	5
Glucemias.....	24
Colesterinas.....	4
Curvas de glucemia.....	1
Bilirrubinemias.....	9
Proteínas.....	2
I. de protrombina.....	2
Takata.....	2
Weltmann.....	2
Transaminasas.....	2
Artiestreptolisinas.....	1

Sección de serología

Wassermann.....	364
Mainicke.....	364
Kahn.....	364
V. D. R. L.....	364

Sección de hematología

Recuentos globulares.....	249
Fórmulas leucocitarias.....	83
Hemoglobina y valor globular.....	306
Tiempos de coagulación y sangría.....	19
Velocidad de sedimentación globular.....	61
Factor Rh.....	278
Grupos sanguíneos.....	290
Coombs.....	103
Aglutininas.....	96
Test de papaína.....	46
Genotipos.....	34
Bromalina.....	46
Hematocritos.....	4

Sección de bacteriología

Galli-Mainini.....	14
Gravindex.....	24
Sedimentos de orina.....	20
Frotis.....	9
Seroaglutinaciones.....	4
Líquido amniótico.....	1

Sección de anatomía patológica

Biopsias.....	5
---------------	---

IV. — ASISTENCIA SANITARIA Y BENEFICENCIA.

j) **SERVICIO DE AMBULANCIAS**

Relación detallada de los servicios de traslado por las ambulancias, según destino

Hospital Clínico y Provincial.....	171
Hospital de la Santa Cruz y San Pablo.....	101
Hospital de Nuestra Señora del Mar.....	91
Hospital de Nuestra Señora de la Esperanza.....	21
Hospital de la Cruz Roja.....	142
Instituto Neurológico.....	157
Instituto Psiquiátrico.....	548
Residencia Sanitaria «Francisco Franco».....	40
Centro Quirúrgico de Urgencia.....	60
Casa de Maternología.....	4
Ciudad Sanatorial de Tarrasa.....	17
Otros Establecimientos.....	603
Traslados a domicilios particulares.....	69
<b>Total.....</b>	<b>2.024</b>

Clasificación de los servicios según condición de los trasladados

Enfermos.....	817
Traumáticos.....	431
Dementes.....	263
Alcohólicos.....	299
Cadáveres.....	214
<b>Total.....</b>	<b>2.024</b>

k) **OTROS SERVICIOS DE BENEFICENCIA**

1. — **Represión de la mendicidad**

Movimiento del personal acogido en el Hogar de Asistencia Social de Emergencia

MESES	Existencia en el día primero	ENTRADAS	SALIDAS	Existencia en el día último	ENTRADAS	
					Reincidentes	Nuevos
Julio.....	93	483	531	45	310	173
Agosto.....	45	329	332	42	259	70
Septiembre.....	42	395	349	88	283	112
<b>Total 3.º trimestre.....</b>	<b>93</b>	<b>1.207</b>	<b>1.212</b>	<b>88</b>	<b>852</b>	<b>355</b>

Detalle del cuadro precedente:

ENTRADAS			SALIDAS		
<i>Clasificación por sexos:</i>			<i>Clasificación por destino:</i>		
Varones.....	{ Adultos.....	1.022	Asilos.....		7
	{ Niños.....	17	Entregados a sus familiares.....		1.067
Mujeres.....	{ Adultas.....	162	Evacuados a sus pueblos de naturaleza.....		11
	{ Niñas.....	6	Fallecidos.....		3
<b>Total.....</b>	<b>Total.....</b>	<b>1.207</b>	Hogares de Pre-aprendizaje.....		9
			Hospitales.....		28
			Parque Municipal de Intendencia.....		18
			Preventorio Municipal de Psiquiatría.....		3
			Juzgado Especial de Vagos y Maleantes.....		59
			Tribunal Tutelar de Menores.....		6
			Ciudad Sanatorial de Tarrasa.....		1
			<b>Total.....</b>		<b>1.212</b>

2. — **Comisaría de Beneficencia**

Servicio de información

I N F O R M A C I Ó N S O B R E											Consultas evacuadas
Situación económica	Aparatos ortopédicos	Comedores y albergues	Pabellón de clasificación	Ingreso en guarderías infantiles	Ingreso en asilos	Hospitalizaciones	Repatriaciones	Expedientes de adopción	Varios	TOTAL	
27	8	363	1.321	59	47	233	116	—	47	2.221	6.628

Tramitación de expedientes de ingreso en establecimientos benéficos

EXPEDIENTES	Hogar Municipal de Ancianos	Ciudad de los Muchachos	Colonia Industrial de Nuestra Señora de Port	Correccional Asilo del Buen Pastor	Correccional Asilo Toribio Durán	Guardería Infantil n.º 1	Guardería Infantil n.º 2	Guardería Infantil n.º 3	TOTAL
Iniciados.....	20	—	29	1	2	9	12	27	100
Aprobados.....	9	—	12	—	1	9	11	27	69
Denegados.....	—	—	1	—	—	—	—	—	1

## Servicios varios

SEXO Y EDAD	Trasladados al Pabellón de Clasificación			INDIGENTES Y MENDIGOS					Extraviados en la vía pública	Comidas concedidas en los comedores benéficos	Permisos de trabajo para menores de 18 años
	Extraviados	Indigentes	Mendigos	Procedentes de los pueblos	Recogidos en la vía pública	Presentados en comisaría	Repatriados	Socorridos con alimentos para el viaje			
Varones...	—	730	204	—	728	289	109	3	7	7.403	—
Mujeres...	—	154	48	—	56	42	13	1	4	1.350	—
Niños....	—	29	36	—	65	14	8	—	11	420	—
Totales.	—	913	378	—	849	345	130	4	22	9.173	1.682

## 3. — Albergue Nocturno Municipal

(calle de Valldoncella)

Tarjetas expedidas y número de estancias, clasificadas por naturaleza de los albergados

PROVINCIA	VARONES		MUJERES		MENORES		TOTALES	
	Tarjetas	Estancias	Tarjetas	Estancias	Tarjetas	Estancias	Tarjetas	Estancias
Albacete.....	3	21	—	—	—	—	3	21
Alicante.....	7	49	1	7	—	—	8	56
Almería.....	7	49	2	14	5	35	14	98
Ávila.....	1	7	1	7	—	—	2	14
Badajoz.....	15	105	1	7	—	—	16	112
Baleares.....	3	21	1	7	—	—	4	28
Barcelona.....	39	273	25	175	8	56	72	504
Burgos.....	—	—	3	21	—	—	3	21
Cáceres.....	7	49	—	—	—	—	7	49
Cádiz.....	21	147	9	63	—	—	30	210
Castellón.....	4	28	1	7	—	—	5	35
Ciudad Real.....	1	7	1	7	—	—	2	14
Córdoba.....	10	70	4	28	3	21	17	119
Coruña (La).....	12	84	3	21	—	—	15	105
Cuenca.....	7	49	—	—	—	—	7	49
Gerona.....	8	56	2	14	—	—	10	70
Granada.....	24	168	4	28	3	21	31	217
Guadalajara.....	2	14	—	—	—	—	2	14
Guipúzcoa.....	7	49	—	—	—	—	7	49
Huelva.....	8	56	1	7	3	21	12	84
Jaén.....	24	168	7	49	1	7	32	224
Las Palmas de G. C.....	7	49	—	—	—	—	7	49
León.....	7	49	—	—	2	14	9	63
Lérida.....	1	7	1	7	2	14	4	28
Logroño.....	—	—	1	7	—	—	1	7
Lugo.....	8	56	4	28	—	—	12	84
Málaga.....	24	168	4	28	—	—	28	196
Madrid.....	25	175	2	14	5	35	32	224
Murcia.....	15	105	—	—	—	—	15	105
Navarra.....	2	14	2	14	—	—	4	28
Orense.....	2	14	—	—	—	—	2	14
Oviedo.....	3	21	3	21	—	—	6	42
Palencia.....	1	7	—	—	—	—	1	7
Pontevedra.....	2	14	6	42	2	14	10	70
Salamanca.....	8	56	—	—	—	—	8	56
Sta. Cruz de Tenerife.....	3	21	1	7	—	—	4	28
Santander.....	1	7	4	28	—	—	5	35
Sevilla.....	40	280	2	14	6	42	48	336
Soria.....	4	28	—	—	—	—	4	28
Tarragona.....	2	14	5	35	—	—	7	49
Teruel.....	1	7	—	—	—	—	1	7
Toledo.....	6	42	—	—	—	—	6	42
Valencia.....	9	63	2	14	—	—	11	77
Valladolid.....	7	49	3	21	—	—	10	70
Vizcaya.....	14	98	3	21	3	21	20	140
Zaragoza.....	15	105	2	14	—	—	17	119
Extranjeros.....	112	784	3	21	2	14	117	819
Totales.....	529	3.703	114	798	45	315	688	4.816



4. — Tarjetas de pobres expedidas por el Instituto Municipal de Estadística para los dispensarios y hospitales

DISPENSARIOS Y HOSPITALES	Enero	Febrero	Marzo	Abril	Mayo	Junio	Julio	Agosto	Septiembre	Octubre	Noviembre	Diciembre
Lactancia.....	1	1	2	2	2	2	2	2	—	—	—	—
Barceloneta.....	—	—	1	3	1	—	—	—	—	—	—	—
Rosal.....	3	—	2	—	1	2	3	4	—	—	—	—
Oftalmológico.....	—	—	—	—	—	—	—	—	—	—	—	—
Casa de la Ciudad.....	—	—	—	—	—	—	—	—	—	—	—	—
Dermatológico.....	1	1	1	—	—	—	—	1	2	—	—	—
San Andrés.....	—	1	1	—	—	—	—	1	—	—	—	—
Casa Antúnez.....	—	1	—	2	1	—	—	1	1	—	—	—
Taulat.....	—	—	1	—	—	—	—	—	—	—	—	—
Gracia.....	—	—	—	—	—	—	—	—	1	—	—	—
Hostafranchs.....	—	—	—	—	—	—	—	—	—	—	—	—
San Martín.....	—	—	—	—	—	—	—	—	—	—	—	—
Sepúlveda.....	—	1	1	1	—	—	—	—	—	—	—	—
Horta.....	—	—	—	—	—	—	1	—	—	—	—	—
Otorrinolaringológico.....	—	—	—	—	—	—	—	—	—	—	—	—
Sarriá.....	—	—	—	—	—	1	—	—	—	—	—	—
San Gervasio.....	—	—	—	—	—	—	—	—	—	—	—	—
Odontológico.....	—	—	—	—	—	—	—	1	—	—	—	—
Doctor Ferrán.....	—	—	—	—	—	—	—	—	—	—	—	—
Neurológico.....	5	1	—	—	1	—	4	—	—	—	—	—
Psiquiátrico.....	—	—	—	1	1	—	2	—	—	—	—	—
Nosocomio de Pedralbes.....	—	—	—	—	—	—	—	—	—	—	—	—
Hospital de Ntra. Sra. de la Esperanza..	1	—	1	—	—	—	1	2	—	—	—	—
Hospital Clínico y Provincial.....	39	29	25	42	37	17	23	19	30	—	—	—
Hospital del Sagrado Corazón.....	1	—	—	—	2	2	2	—	—	—	—	—
Hospital de la Sta. Cruz y de San Pablo.	7	2	—	10	6	—	2	—	1	—	—	—
Hospital de Ntra. Sra. del Mar (Infecc.).	4	1	—	1	3	—	3	1	1	—	—	—
Centro Quirúrgico de Urgencia.....	3	1	1	1	1	1	—	—	—	—	—	—
Vía Favencia.....	—	—	—	—	—	2	—	—	—	—	—	—
Paseo Maragall.....	—	—	—	—	—	—	—	—	—	—	—	—
Cardiopatías.....	—	—	—	—	—	—	—	—	—	—	—	—
Niño Dios.....	—	—	—	—	—	—	—	—	—	—	—	—
Clot.....	—	—	—	—	—	—	—	—	—	—	—	—
Totales.....	65	39	36	63	56	27	45	32	36	—	—	—

5. — Suministro en los Establecimientos de Sanidad y Beneficencia

Sanidad

ARTICULOS	Centro Quirúrgico de Urgencia	Casa de Maternología	Preventorio Municipal de Psiquiatría	Instituto Neurológico Municipal	Hospital de Nuestra Señora del Mar (Infecciosos)	Hospital de Nuestra Señora de la Esperanza	TOTAL del trimestre
Pan, raciones.....	325	1.360	5.700	1.580	8.730	10.955	28.650
Carne, kilos.....	77	1.276	2.145	1.975	5.249	4.648	15.370
Volatería y caza, kilos.....	61	358	399	265	616	1.326	3.025
Pescado.....	50	861	1.518	1.730	4.340	4.566	13.065
{ Kilos.....	—	—	204	—	600	940	1.744
{ Unidades.....	—	—	—	—	—	—	—
{ Cajas.....	—	—	—	—	—	—	—
Legumbres, kilos.....	22	80	980	320	1.110	1.020	3.532
Harinas y féculas, kilos.....	5	50	70	60	250	150	585
Pasta para sopa, kilos.....	7	125	225	154	871	608	1.990
Verduras.....	276	1.387	2.757	3.530	5.610	6.830	20.390
{ Kilos.....	—	1.255	3.051	1.926	4.110	6.013	16.355
{ Unidades.....	—	—	70	62	116	87	391
{ Ristre.....	1	55	—	—	—	—	—
Patatas, kilos.....	230	2.120	4.550	3.750	13.950	9.900	34.500
Frutas del tiempo y seca, kg..	412	981	3.157	4.347	10.815	9.744	29.456
Aceite, litros.....	50	349	442	650	1.885	1.875	5.251
Huevos unidades.....	720	1.584	2.112	8.220	20.160	18.396	51.192
Leche.....	471	5.440	4.600	6.255	15.500	15.790	48.056
{ Litros.....	17	—	288	144	—	432	881
{ Botes.....	—	—	—	—	—	—	—
Azúcar, kilos.....	50	195	255	408	720	1.295	2.923
Vinos, litros.....	—	72	208	96	592	1.530	2.498
Jabón y sustitutos, kilos.....	202	810	750	915	1.596	2.075	6.348
Carbón, kilos.....	—	14.090	16.870	13.102	—	27.900	71.962
Varios, kilos*.....	4	38	75	50	184	173	524

\* Café, Malta y Chocolate.

## Beneficencia

ARTÍCULOS	Hogar Municipal de ancianos	Hogar Pre-Aprendizaje n.º 1 Nuestra Señora de Port	Hogar Pre-Aprendizaje n.º 2 Ciudad de los Muchachos	Hogar Pre-Aprendizaje n.º 3 Nuestra Señora de Port	Guardería Municipal de Niños n.º 1	Guardería Municipal de Niños n.º 2	TOTAL del trimestre
Pan, raciones.....	30.285	11.500	6.470	9.240	2.160	2.758	62.413
Carne, kilos.....	5.619	5.460	3.328	8.235	153	269	23.064
Volatería y caza, kilos.....	374	560	294	310	—	38	1.576
Pescado.....	4.546	1.703	1.381	2.942	34	67	10.673
{ Kilos.....	—	4.164	1.536	—	—	—	5.700
{ Unidades.....	—	—	—	—	—	—	—
{ Cajas.....	—	—	—	—	—	—	—
Legumbres, kilos.....	2.616	1.219	909	2.701	67	151	7.663
Harina y féculas, kilos.....	100	300	50	210	—	—	660
Pasta sopa, kilos.....	1.052	400	495	975	20	10	2.952
Verduras.....	9.379	5.737	1.059	7.597	205	231	24.208
{ Kilos.....	1.767	3.549	1.576	4.990	145	170	12.197
{ Unidades.....	95	125	77	47	8	1	353
{ Ristre.....	10.986	11.525	5.150	18.704	600	425	47.390
Patatas, kilos.....	15.622	8.103	9.457	12.664	480	1.124	47.450
Frutas del tiempo y seca, kilos.....	2.000	1.570	840	1.763	25	75	6.273
Aceite, litros.....	15.550	19.200	12.480	12.720	150	432	60.532
Huevos, unidades.....	16.070	5.430	3.720	12.425	1.020	1.111	39.776
Leche.....	—	96	328	480	—	10	914
{ Litros.....	—	—	—	—	—	—	—
{ Botes.....	664	483	410	547	25	50	2.179
Azúcar, kilos.....	5.147	1.335	1.007	604	—	—	8.093
Vinos, litros.....	1.125	750	—	1.415	60	60	3.410
Jabón y sustitutos, kilos.....	55.520	—	—	42.870	—	—	98.390
Carbón, kilos.....	459	523	433	902	6	60	2.383
Varios, kilos*.....	—	—	—	—	—	—	—

\* Café, Malta y Chocolate.

## 6. — Hogar Municipal de Ancianos

Tarjetas expedidas autorizando para comer y cenar, clasificadas por naturaleza de los beneficiados

PROVINCIA	HOMBRES		MUJERES		MENORES		TOTAL	
	Tarjetas	Comidas - Cenas	Tarjetas	Comidas - Cenas	Tarjetas	Comidas - Cenas	Tarjetas	Comidas - Cenas
Álava.....	—	—	9	126	—	—	9	126
Albacete.....	5	70	—	—	—	—	5	70
Alicante.....	6	84	1	14	—	—	7	98
Almería.....	11	154	2	28	6	84	19	266
Ávila.....	1	14	1	14	—	—	2	28
Badajoz.....	12	168	—	—	—	—	12	168
Baleares.....	3	42	—	—	1	14	4	56
Barcelona.....	61	854	25	350	6	84	92	1.288
Burgos.....	1	14	2	28	—	—	3	42
Cáceres.....	7	98	—	—	—	—	7	98
Cádiz.....	32	448	—	—	—	—	32	448
Castellón.....	3	42	1	14	—	—	4	56
Ciudad Real.....	2	28	1	14	1	14	4	56
Córdoba.....	13	182	2	28	—	—	15	210
Coruña.....	12	168	2	28	—	—	14	196
Cuenca.....	6	84	1	14	—	—	7	98
Gerona.....	6	84	—	—	—	—	6	84
Granada.....	25	350	1	14	3	42	29	406
Guadalajara.....	1	14	—	—	—	—	1	14
Guipúzcoa.....	6	84	—	—	—	—	6	84
Huelva.....	7	98	—	—	—	—	7	98
Huesca.....	1	14	—	—	—	—	1	14
Jaén.....	25	350	8	112	—	—	33	462
Las Palmas de G. C.....	7	98	—	—	—	—	7	98
León.....	9	126	—	—	—	—	9	126
Lérida.....	1	14	—	—	5	70	6	84
Logroño.....	1	14	—	—	—	—	1	14
Lugo.....	8	112	4	56	—	—	12	168
Málaga.....	23	322	4	56	—	—	27	378
Madrid.....	26	364	2	28	5	70	33	462
Murcia.....	13	182	—	—	—	—	13	182
Navarra.....	4	56	3	42	—	—	7	98
Orense.....	1	14	—	—	—	—	1	14
Oviedo.....	3	42	2	28	—	—	5	70
Pontevedra.....	4	56	3	42	2	28	9	126
Salamanca.....	7	98	—	—	—	—	7	98
Sta. Cruz de Tenerife.....	3	42	1	14	—	—	4	56
Santander.....	2	28	—	—	—	—	2	28
Segovia.....	1	14	—	—	—	—	1	14
Sevilla.....	37	518	1	14	3	42	41	574
Soria.....	4	56	—	—	—	—	4	56
Tarragona.....	2	28	4	56	—	—	6	84
Teruel.....	1	14	—	—	—	—	1	14
Toledo.....	7	98	—	—	—	—	7	98
Valencia.....	16	224	2	28	—	—	18	252
Valladolid.....	8	112	2	28	—	—	10	140
Vizcaya.....	23	322	4	56	3	42	30	420
Zaragoza.....	14	196	2	28	—	—	16	224
Extranjeros.....	74	1.036	3	42	2	28	79	1.106
Totales.....	545	7.630	93	1.302	37	518	675	9.450



a) ABASTOS Y VARIOS PRODUCTOS

1. — Ganado sacrificado en el Matadero de Barcelona

	Julio		Agosto		Septiembre		TOTAL TRIMESTRE	
	Número de reses	Kilogramos Peso en canal	Número de reses	Kilogramos Peso en canal	Número de reses	Kilogramos Peso en canal	Número de reses	Kilogramos Peso en canal
<i>Vacuno:</i>								
Toros lidiados.....	88	23.494	66	19.191	51	14.864	205	57.549
Vacas.....	36	7.627	32	6.871	47	10.428	115	24.926
Terneras.....	7.677	1.044.384	7.192	1.022.251	7.184	1.073.393	22.053	3.140.028
Lanar y cabrío.....	91.008	876.108	76.379	808.135	76.997	803.890	244.384	2.488.133
Porcino.....	17.541	1.237.870	17.307	1.215.924	18.055	1.310.087	52.903	3.763.881
Equino.....	387	63.634	341	56.240	456	75.388	1.184	195.262
Totales.....	116.737	3.253.117	101.317	3.128.612	102.790	3.288.050	320.844	9.669.779

2. — Detalle, por especies de ganado y meses, del suministro total de carne

MESES Y ESPECIES	De sacrificio en el Matadero Kilos	Foráneas Kilos	TOTALES Kilos	% sobre el total
<b>Julio</b>				
Vacuno.....	1.075.505	1.010.990	2.086.495	48,60
Lanar y cabrío.....	876.108	28.732	904.840	21,08
Porcino.....	1.237.870	—	1.237.870	28,84
Equino.....	63.634	—	63.634	1,48
Totales.....	3.253.117	1.039.722	4.292.839	100
<b>Agosto</b>				
Vacuno.....	1.048.313	683.424	1.731.737	45,43
Lanar y cabrío.....	808.135	—	808.135	21,20
Porcino.....	1.215.924	—	1.215.924	31,90
Equino.....	56.240	—	56.240	1,48
Totales.....	3.128.612	683.424	3.812.036	100
<b>Septiembre</b>				
Vacuno.....	1.098.685	939.144	2.037.829	48,21
Lanar y cabrío.....	803.890	—	803.890	19,02
Porcino.....	1.310.087	—	1.310.087	30,99
Equino.....	75.388	—	75.388	1,78
Totales.....	3.288.050	939.144	4.227.194	100
<b>Resumen</b>				
Vacuno.....	3.222.503	2.633.558	5.856.061	47,49
Lanar y cabrío.....	2.488.133	28.732	2.516.865	20,41
Porcino.....	3.763.881	—	3.763.881	30,52
Equino.....	195.262	—	195.262	1,58
Totales.....	9.669.779	2.662.290	12.332.069	100

## 3. — Resumen del abastecimiento de carnes, pescado, frutas, verduras y leche

ARTÍCULOS	Kgs.	Julio Cantidad	Agosto Cantidad	Septiembre Cantidad	TOTALES
<i>Carnes frescas:</i>					
(Matadero y foráneas)					
De ganado vacuno.....	»	2.086.495	1.731.737	2.037.829	5.856.061
De ganado lanar y cabrío.....	»	904.840	808.135	803.890	2.516.865
De ganado porcino.....	»	1.237.870	1.215.924	1.310.087	3.763.881
De ganado equino.....	»	63.634	56.240	75.388	195.262
<b>Totales.....</b>	<b>»</b>	<b>4.292.839</b>	<b>3.812.036</b>	<b>4.227.194</b>	<b>12.332.069</b>
<i>Pescado mercado central:</i>					
Fino.....	»	681.500	686.800	652.000	2.020.300
Corriente.....	»	3.521.100	3.555.800	3.524.100	10.601.000
Mariscos.....	»	930.600	930.800	890.200	2.751.600
Congelado.....	»	587.300	581.400	794.200	1.962.900
<b>Suman.....</b>	<b>»</b>	<b>5.720.500</b>	<b>5.754.800</b>	<b>5.860.500</b>	<b>17.335.800</b>
<b>Decomisos.....</b>	<b>»</b>	<b>40.200</b>	<b>30.000</b>	<b>46.700</b>	<b>116.900</b>
Ventas Mercado Central.....	»	5.680.300	5.724.800	5.813.800	17.218.900
Ventas Banqueta.....	»	380.520	406.080	433.150	1.219.750
Receptora filial.....	»	9.025	—	9.004	18.029
<b>Totales.....</b>	<b>»</b>	<b>6.069.845</b>	<b>6.130.880</b>	<b>6.255.954</b>	<b>18.456.679</b>
<i>Frutas y verduras mercado central:</i>					
Frutas.....	»	15.986.289	18.316.925	15.816.185	50.119.399
Verduras y hortalizas.....	»	16.481.141	13.901.924	14.213.274	44.596.339
<b>Totales.....</b>	<b>»</b>	<b>32.467.430</b>	<b>32.218.849</b>	<b>30.029.459</b>	<b>94.715.738</b>
<i>Leche fresca:</i>					
Estación Receptora.....	Litros	8.465.404	8.213.334	7.809.280	24.488.018
De vaquerías de la Ciudad.....	»	1.272.598	1.273.246	1.231.840	3.777.684
<b>Totales.....</b>	<b>»</b>	<b>9.738.002</b>	<b>9.486.580</b>	<b>9.041.120</b>	<b>28.265.702</b>

## 4. — Estado comparativo con el mismo trimestre de 1966, respecto al abastecimiento de los artículos anteriormente reseñados

ARTÍCULOS	Año 1966 3.º trimestre	Año 1967 3.º trimestre	DIFERENCIAS		Equivalencia por ciento
			En más	En menos	
Carnes frescas..... Kgs.	13.032.355	12.332.069	—	700.286	5,37
Pescado fresco..... »	20.064.580	18.456.679	—	1.607.901	8,01
Frutas y verduras..... »	94.790.560	94.715.738	—	74.822	0,08
Leche fresca..... Lit.	27.615.796	28.265.702	649.906	—	2,35

## 5. — Precios al detall de los principales artículos de consumo

ARTÍCULOS		JULIO		AGOSTO		SEPTIEMBRE		
		Mínimo	Máximo	Mínimo	Máximo	Mínimo	Máximo	
<i>Carnes:</i>								
Tenera.....	Clase 1. <sup>a</sup> .....	Kilo	—	190	—	190	—	190
Tenera.....	Clase 2. <sup>a</sup> .....	»	—	100	—	100	—	100
Tenera.....	Clase 3. <sup>a</sup> .....	»	—	60	—	60	—	60
Vacuno menor.....	Clase 1. <sup>a</sup> .....	»	—	120	—	120	—	120
Vacuno menor.....	Clase 2. <sup>a</sup> .....	»	—	80	—	80	—	80
Vacuno menor.....	Clase 3. <sup>a</sup> .....	»	—	50	—	50	—	50
<i>Lanar menor:</i>								
Costillas, riñonada y chuletas de pierna...		»	—	140	—	140	—	140
Pierna entera.....		»	—	110	—	110	—	110
Paletilla sin cuello.....		»	—	80	—	80	—	80
Pecho, falda y pescuezo.....		»	—	50	—	50	—	50
<i>Lanar mayor:</i>								
Costillas, riñonada y chuletas de pierna...		»	—	100	—	100	—	100
Pierna entera.....		»	—	75	—	75	—	75
Paletilla sin cuello.....		»	—	55	—	55	—	55
Pecho, falda y pescuezo.....		»	—	35	—	35	—	35
<i>Porcino:</i>								
Carne magra.....		»	—	120	—	130	—	140
Salchichas 1. <sup>a</sup> .....		»	—	110	—	110	—	110
Tocino graso.....		»	—	20	—	20	—	20
Tocino entreverado.....		»	—	60	—	60	—	60
Manteca fundida.....		»	—	30	—	30	—	30
Costilla.....		»	—	60	—	65	—	65
Butifarra negra.....		»	—	40	—	40	—	40
Sesos.....		Unidad	—	18	—	20	—	20
<i>Pescado:</i>								
Boga.....		Kilo	15	35	20	35	15	30
Caballa.....		»	15	40	22	35	15	30
Jurel.....		»	15	30	15	25	16	25
Merluza.....		»	65	185	65	187	70	195
Merluza congelada.....		»	35	60	35	50	35	56
Pescadilla.....		»	30	95	40	120	30	110
Pescadilla congelada.....		»	32	37,5	32	37,5	30	37,5
Rape.....		»	30	60	30	70	35	70
Sardina.....		»	16	40	15	45	15	50
<i>Frutas y verduras:</i>								
Acelgas.....		»	5	8	6	8	6	8
Coles puchero.....		»	5	3	6	8	5	10
Cebollas secas.....		»	7	13	6	15	6	10
Patatas.....		»	2,8	4,2	3,5	5,5	3,6	6,5
Tomates.....		»	5	18	6	20	6	22
Limones.....		»	10	18	12	20	15	28
Manzanas.....		»	20	45	18	50	15	45
Naranjas.....		»	13	24	12	25	17	39
Peras.....		»	15	35	15	40	14	40
Plátanos.....		»	14	21	15	20	16	21
<i>Artículos varios:</i>								
Aceite.....		Litro	32	46	38	40	32	45
Leche fresca.....		»	9,5	10,3	9,5	10,5	9,5	10,5
Vino común.....		»	8	9	8	9	8	9
Huevos granja 1. <sup>a</sup> .....		Docena	34	36	35	37	34	36
Jabón tipo extra.....		Kilo	19	20	19	20	19	20
Alubias.....		»	21,5	31,5	21,6	38	21,6	38
Arroz.....		»	12,7	22	12,7	22	12,7	22
Azúcar.....		»	15,5	15,5	15,5	15,5	15,5	15,5
Garbanzos.....		»	21	34	21	34	21	34
Lentejas.....		»	21,5	31,5	21,5	31,5	21,5	31,5
Pan.....		»	9,3	9,3	9,3	9,3	9,3	9,3
Pasta para sopa.....		»	24	26	24	26	25	27

## b) ENTRADAS Y PRECIOS DE OTROS PRODUCTOS

## 1. — Entrada de carbones minerales

MESES	HULLA		ANTRACITA		LIGNITO		COQUE		TOTAL Tn.
	Nacional Tn.	Extranjero Tn.	Nacional Tn.	Extranjero Tn.	Nacional Tn.	Extranjero Tn.	Nacional Tn.	Extranjero Tn.	
Enero.....	24.200,2	10.032	—	—	—	4.600	1.001,7	1,288	41.121,9
Febrero.....	11.328	—	5.455,4	—	—	3.031	5.382	5.255,2	30.401,6
Marzo.....	5.405	—	2.653	—	—	9.352	1.483,4	7.797,7	26.691,1
Abril.....	5.753,6	—	—	—	—	9.538	4.595,6	—	19.887,2
Mayo.....	13.533,1	—	1.714,8	—	—	5.248	2.977,2	5.858,1	29.331,2
Junio.....	9.794,1	—	496	—	—	6.674	2.076,2	791,9	19.832,2
Julio.....	1.486,6	—	6.243,2	—	—	2.991	—	—	10.720,8
Agosto.....	3.515,9	—	5.395,1	—	—	3.517	2.668,8	7.497	22.593,8
Septiembre.....	6.052,3	—	2.502,1	9.520,6	—	9.974	3.905,6	11.162,4	43.117
Octubre.....									
Noviembre.....									
Diciembre.....									
Total 3.º tri..	11.054,8	—	14.140,4	9.520,6	—	16.482	6.574,4	18.659,4	76.431,6

## 2. — Consumo gas y electricidad

MESES	GAS			ELECTRICIDAD			TOTAL Kwh.
	Público m³	Privado m³	Total m³	Alumbrado Kwh.	Fuerza y calefacción Kwh.	Tracción Kwh.	
Enero.....	32.877	20.384.964	20.417.841	53.890.131	95.159.526	10.649.014	159.643.771
Febrero.....	74.850	21.713.767	21.788.617	53.788.612	102.463.534	10.881.733	166.705.146
Marzo.....	38.299	23.662.810	23.701.109	51.522.298	97.859.227	10.867.514	160.248.539
Abril.....	149.341	18.203.988	18.353.329	48.652.672	98.359.967	10.263.304	157.275.943
Mayo.....	28.634	16.586.153	16.614.787	48.439.230	91.610.792	10.622.147	150.672.169
Junio.....	50.183	13.515.951	13.566.134	43.959.411	94.737.908	10.329.320	149.026.639
Julio.....	14.863	11.674.521	11.689.384	43.456.933	88.636.034	9.891.272	141.984.239
Agosto.....	35.664	7.954.532	7.990.196	19.785.050	58.230.999	9.859.976	87.876.025
Septiembre.....	9.879	8.279.998	8.289.877	48.212.431	93.694.813	9.136.290	151.043.534
Octubre.....							
Noviembre.....							
Diciembre.....							
Total 3.º trimestre.....	60.406	27.909.051	27.969.457	111.454.414	240.561.846	28.887.538	380.903.798

## 3. — Consumo de gas butano-propano

MESES	Consumo doméstico Kgs.	Consumo industrial Kgs.	Consumo tracción Kgs.	TOTAL Kgs.
Enero.....	6.318.114,50	2.263.581	201.600	8.783.295,50
Febrero.....	4.638.560,50	2.050.659,89	168.855	6.853.075,39
Marzo.....	2.436.503,50	1.659.533	224.985	4.321.021,50
Abril.....	2.391.149,50	1.734.066,75	196.050	4.321.266,25
Mayo.....	1.840.523,50	1.570.254,95	212.145	3.622.923,45
Junio.....	1.537.423,50	1.426.334	187.650	3.151.407,50
Julio.....	1.383.890	1.435.545	203.175	3.022.610
Agosto.....	1.266.952	1.540.663	207.540	3.015.155
Septiembre.....	1.657.049	1.312.012	188.025	3.157.086
Octubre.....				
Noviembre.....				
Diciembre.....				
Total 3.º trimestre.....	4.307.891	4.288.220	598.740	9.194.851

4. — Consumo de agua

MESES	SERVICIOS PÚBLICOS					Consumo privado m³	TOTAL GENERAL m³
	Fuentes públicas m³	Mercados m³	Edificios municipales m³	Riego de calles y jardines m³	Total m³		
Enero.....	170.530	178.246	674.056	694.573	1.717.405	22.995.410	24.712.815
Febrero.....	156.061	236.660	676.409	574.690	1.643.820	23.340.330	24.984.150
Marzo.....	165.488	165.045	633.910	526.436	1.490.989	23.346.474	24.832.563
Abril.....	171.739	145.257	668.230	608.281	1.593.507	24.206.735	25.800.242
Mayo.....	163.153	242.238	632.585	537.326	1.575.302	24.346.528	25.921.830
Junio.....	177.620	205.963	722.010	612.563	1.718.156	24.692.629	26.410.785
Julio.....	175.813	218.090	730.295	452.401	1.576.599	25.275.815	26.852.414
Agosto.....	194.412	228.066	798.031	691.761	1.912.270	25.006.350	26.918.620
Septiembre.....	191.241	193.509	753.102	601.470	1.739.322	25.222.053	26.961.375
Octubre.....							
Noviembre.....							
Diciembre.....							
Total 3.º trimestre.....	561.466	639.665	2.281.428	1.745.632	5.228.191	75.504.218	80.732.409

5. — Mercado de flores: Precios al mayor (máximos y mínimos)

VARIEDAD DE FLORES	Unidad	JULIO		AGOSTO		SEPTIEMBRE	
		Máximo	Mínimo	Máximo	Mínimo	Máximo	Mínimo
Alelías ( <i>Matthiola Incana</i> ).....	Pomo de 12 ramas..	10	5	—	—	—	—
Almendra, Ramas de ( <i>Amygdalus communis</i> ).....	Pomo mediano.....	—	—	—	—	—	—
Aster ( <i>Aster acris</i> ).....	Pomo mediano.....	—	—	—	—	10	5
Anémonas ( <i>Anemone hortensis</i> ).....	Pomo de 6 flores..	—	—	—	—	—	—
Blauet ( <i>Plumbago Coparsis</i> ).....	Pomo de 12 flores..	—	—	—	—	10	5
Bombardía ( <i>B. Fasciculata</i> ).....	Pomo de 5 ramas..	10	5	10	5	10	5
Caléndulas ( <i>Caléndula Officinalis</i> ).....	Pomo de 6 flores..	—	—	—	—	10	5
Camelias ( <i>Camelia Japonica</i> ).....	Docena de flores..	—	—	—	—	—	—
Claveles ( <i>Dianthus Caryophyllus</i> ).....	Docena de flores..	30	15	30	15	30	15
Crisantemos ( <i>Pyrethrum Sinense</i> ).....	Docena de flores..	—	—	—	—	30	15
Dalias ( <i>Dahlia Variabilis</i> ).....	Seis flores.....	20	10	20	10	20	10
Gardenias ( <i>Gardenia Florida</i> ).....	Docena de flores..	100	25	100	25	100	25
Gladiolos ( <i>Gladiolus Communis</i> ).....	Pomo de 6 varas..	50	10	50	10	50	10
Jacinto holandés } ( <i>Hyacinthus Orientalis</i> ).....	Pomo de 6 ramas..	—	—	—	—	—	—
Jacinto romano }.....	Pomo de 12 ramas..	—	—	—	—	—	—
Lilas ( <i>Syringa vulgaris</i> = <i>S. Persica</i> ).....	Pomo mediano.....	—	—	—	—	—	—
Lirios de agua o calas ( <i>Calla Aethiopica</i> ).....	Pomo de 6 flores..	—	—	—	—	20	10
Lirios hispánicos ( <i>Iris Germanica</i> ).....	Pomo de 6 flores..	—	—	—	—	—	—
Lirios holandeses.....	Pomo de 6 flores..	—	—	—	—	—	—
Margaritas ( <i>Bellis perennis</i> ) = <i>Maior Leucanthe Vulgare</i> )..	Pomo mediano.....	15	10	15	10	15	10
Mimosa ( <i>Acacia Farnesaia</i> ).....	Pomo mediano.....	—	—	—	—	—	—
Muguet ( <i>Conallaria Majalis</i> ).....	Pomo de 12 varas..	—	—	—	—	—	—
Narcisos simples ( <i>Narcissus Pseudo-Narcissus</i> ).....	Pomo de 6 flores..	—	—	—	—	—	—
Nardos ( <i>Polianthes Tuberosa</i> ).....	Docena de varas..	75	25	75	25	75	25
Orquídeas..... { ( <i>Orchis Mascula</i> ).....	Una flor.....	200	100	200	100	200	100
..... { ( <i>Cypripedium</i> ).....	Una flor.....	75	25	75	25	75	25
Ranúnculos o Francesillas ( <i>Ranunculus acris</i> ).....	Pomo de 6 flores..	—	—	—	—	—	—
Rosas.....	Docena de flores..	100	25	100	25	100	25
Tiburosas ( <i>Tubulifloras compuestas</i> ).....	Pomo de 6 varas..	50	25	50	25	50	25
Tulipanes ( <i>Tulipa Gesneriana</i> ).....	Pomo de 6 flores..	—	—	—	—	—	—
Verde = Helecho = ( <i>Polypodium Phegopteris</i> ).....	Doce hojas.....	6	6	6	6	6	6
Violetas ( <i>Viola Odorata</i> ).....	Pomo de 20 flores..	—	—	—	—	—	—

c) **ÍNDICE DEL COSTE DE LA VIDA EN BARCELONA**

Promedio mensual — Base : 1958 = 100

(Datos publicados en el Boletín del Instituto Nacional de Estadística)

MESES	Alimentación	Vestido	Vivienda	Gastos de casa	Gastos diversos	Índice general
Enero.....	162,2	190,9	168,5	149,9	194	171,4
Febrero.....	164,3	194	168,5	155,1	208,3	176,3
Marzo.....	162,2	194	168,5	155,1	208,3	175,2
Abril.....	164,9	194	168,5	155,1	208,3	176,7
Mayo.....	162,8	201,4	168,5	155,1	208,9	176,4
Junio.....	163,1	201,4	168,9	155,1	208,9	176,6
Julio.....	159,9	201,4	168,5	155,1	212,7	175,6
Agosto.....	162,8	201,4	168,5	155,1	218,1	178,4
Septiembre.....	161,9	201,4	168,5	156,4	218,1	178
Octubre.....						
Noviembre.....						
Diciembre.....						

a) APERTURA DE ESTABLECIMIENTOS

1. — Licencias clasificadas por grupos, según mes

MESES	ESTABLECIMIENTOS										TOTAL general														
	INDUSTRIALES					MERCANTILES						PROFESIONALES													
	Alimentación	Textil	Madera	Papel y Artes gráficas	Productos químicos	Metalisteria y electricidad	Maquinaria	Otras actividades	TOTAL	Alimentación		Vestido y calzado	Muebles y accesorios del hogar	Maquinaria y electricidad	Peluquería y similares	Construcción	Compraventa objetos usados	Otras actividades	TOTAL	Oficina	Enseñanza	Oficios manuales	TOTAL	Espectáculos	
Enero.....	8	21	13	15	3	27	29	54	170	—	82	35	46	63	20	3	59	308	18	12	19	49	1	528	
Febrero.....	14	15	6	3	4	24	11	47	124	3	45	35	22	36	21	5	39	206	23	8	12	43	5	378	
Marzo.....	4	15	18	16	6	38	33	45	175	10	51	18	42	41	12	4	75	253	23	5	19	36	—	464	
Abril.....	6	15	5	5	6	7	28	33	105	10	26	8	9	28	9	—	22	112	19	5	17	41	—	258	
Mayo.....	9	22	6	4	6	19	22	27	115	4	8	9	16	20	20	2	12	88	15	2	14	31	1	235	
Junio.....	2	3	1	6	3	11	13	21	60	2	6	7	8	3	5	—	12	43	9	2	4	15	1	119	
Julio.....	20	—	2	4	3	16	8	32	83	1	44	21	23	32	16	5	49	191	7	7	4	18	—	292	
Agosto.....	8	3	5	1	1	10	6	14	48	—	26	14	15	23	7	—	29	114	8	1	2	11	—	173	
Septiembre.....	3	12	5	4	3	7	6	16	56	5	37	19	21	33	15	1	33	164	6	6	3	15	5	240	
Octubre.....																									
Noviembre.....																									
Diciembre.....																									
Totales.....	31	15	12	9	5	33	20	26	187	6	107	54	59	88	38	6	111	469	21	14	9	44	5	705	

2. — Licencias clasificadas por grupos, según distrito

DISTRITOS	ESTABLECIMIENTOS										TOTAL general													
	INDUSTRIALES					MERCANTILES						PROFESIONALES												
	Alimentación	Textil	Madera	Papel y Artes gráficas	Productos químicos	Metalisteria y electricidad	Maquinaria	Otras actividades	TOTAL	Alimentación		Vestido y calzado	Muebles y accesorios del hogar	Maquinaria y electricidad	Peluquería y similares	Construcción	Compraventa objetos usados	Otras actividades	TOTAL	Oficina	Enseñanza	Oficios manuales	TOTAL	Espectáculos
I.....	2	—	—	3	—	—	1	4	10	1	6	3	2	5	—	1	5	23	1	2	—	3	1	37
II.....	2	2	—	—	—	1	1	2	6	—	5	3	4	3	2	—	12	29	2	—	1	3	—	38
III.....	4	4	—	1	—	3	3	5	18	—	10	3	8	7	4	—	11	43	3	3	2	8	—	69
IV.....	5	1	1	3	—	1	2	4	17	—	5	3	5	3	2	—	5	23	3	1	—	4	—	44
V.....	4	1	—	—	—	1	—	4	10	—	3	4	2	2	1	—	4	16	1	—	—	1	—	28
VI.....	2	1	3	1	1	4	2	9	22	—	1	3	3	3	3	—	4	21	2	—	—	2	1	46
VII.....	1	—	2	—	—	4	2	2	11	—	4	2	4	4	5	—	7	26	—	2	1	3	—	40
VIII.....	4	3	—	—	—	2	2	8	19	1	9	6	5	12	3	3	11	50	3	3	1	7	—	76
IX.....	2	3	2	1	—	6	3	7	18	2	21	7	6	15	7	—	14	72	—	1	2	3	2	95
X.....	1	1	1	—	2	3	1	7	15	—	19	9	8	11	3	2	10	62	—	1	1	1	—	78
XI.....	2	2	—	—	1	2	—	5	12	2	7	3	3	6	4	—	10	35	5	—	1	6	—	53
XII.....	2	3	3	—	1	6	3	11	29	—	17	8	9	17	4	—	14	69	1	1	1	3	—	101
Totales.....	31	15	12	9	5	33	20	62	187	6	107	54	59	88	38	6	111	469	21	14	9	44	5	705



a) ACTIVIDAD LABORAL

1. — Demandas, altas, bajas y colocaciones (Año 1967)

(Datos facilitados por el Servicio Sindical de Estadística)

Mes de julio

GRUPOS DE ACTIVIDADES	DEMANDAS			COLOCACIONES			ALTAS			BAJAS			PARADOS A FIN DE MES		
	Varones	Mujeres	Totales	Varones	Mujeres	Totales	Varones	Mujeres	Totales	Varones	Mujeres	Totales	Varones	Mujeres	Totales
	4. Pesca.....	84	—	84	84	—	84	—	—	—	—	—	—	41	5
20. Industrias productos alimenticios, excepto bebidas.....	34	22	56	34	22	56	—	—	—	—	—	—	—	—	—
21. Industrias de bebidas.....	196	3	199	196	3	199	—	—	—	—	—	—	—	—	—
23. Industrias textiles.....	29	172	201	28	172	200	—	—	—	—	—	—	—	—	—
24. Fabricación de calzado, prendas de vestir y otros artículos textiles.....	41	86	127	32	80	112	—	—	—	—	—	—	—	—	—
25. Industrias de la madera y del corcho, excepto muebles.....	280	—	280	280	—	280	—	—	—	—	—	—	—	—	—
26. Fabricación de muebles y accesorios e industrias auxiliares.....	135	—	135	135	—	135	—	—	—	—	—	—	—	—	—
27. Fabricación de papel y productos de papel.....	302	110	412	302	110	412	—	—	—	—	—	—	—	—	—
28. Imprentas, editoriales e industrias afines.....	98	—	98	98	—	98	—	—	—	—	—	—	—	—	—
29. Industrias del cuero, excepto calzado.....	17	6	23	17	6	23	—	—	—	—	—	—	—	—	—
30. Fabricación de productos de caucho.....	159	106	265	159	106	265	—	—	—	—	—	—	—	—	—
31. Fabricación de sustancias y productos químicos.....	160	101	261	160	101	261	—	—	—	—	—	—	—	—	—
33. Fabricación de productos minerales no metálicos.....	10	5	15	10	5	15	—	—	—	—	—	—	—	—	—
34. Industrias metálicas básicas.....	47	30	77	39	30	69	—	—	—	—	—	—	—	—	—
35. Fabricación produc. metal., except. maquin., equip. transp. y muebles.....	86	7	93	100	7	107	—	—	—	—	—	—	—	—	—
36. Construcción de maquinaria, excepto la eléctrica.....	65	3	68	50	3	53	—	—	—	—	—	—	—	—	—
37. Construcción de maquinaria, aparatos y artículos eléctricos.....	138	19	157	90	19	109	—	—	—	—	—	—	—	—	—
38. Construcción de material de transporte.....	13	—	13	13	—	13	—	—	—	—	—	—	—	—	—
39. Industrias fabriles diversas.....	14	5	19	14	5	19	—	—	—	—	—	—	—	—	—
41. Oficinas proyectos y ensayos para la construcción.....	—	—	—	—	—	—	—	—	—	—	—	—	—	—	—
42. Empresas dedicadas a preparación del terreno.....	48	—	48	60	—	60	—	—	—	—	—	—	—	—	—
43. Empresas dedicadas a cimentaciones.....	274	—	274	374	—	374	—	—	—	—	—	—	—	—	—
44. Empresas dedicadas a pavimentación.....	240	—	240	340	—	340	—	—	—	—	—	—	—	—	—
45. Empresas dedicadas a construir estructuras.....	253	—	253	353	—	353	—	—	—	—	—	—	—	—	—
46. Empresas dedicadas al acabado de obra.....	205	—	205	305	—	305	—	—	—	—	—	—	—	—	—
47. Empresas dedicadas a instalaciones en la construcción.....	332	—	332	420	—	420	—	—	—	—	—	—	—	—	—
48. Empresas dedicadas a instalaciones de servicios auxiliares constr.....	340	—	340	340	—	340	—	—	—	—	—	—	—	—	—
49. Otras empresas dedicadas a la industria de la construcción.....	830	—	830	829	—	829	—	—	—	—	—	—	—	—	—
51. Electricidad, gas y vapor.....	29	4	33	29	4	33	—	—	—	—	—	—	—	—	—
61. Comercio al por mayor y al por menor.....	201	131	332	196	131	327	—	—	—	—	—	—	—	—	—
62. Bancos y otros establecimientos financieros.....	54	28	82	54	28	82	—	—	—	—	—	—	—	—	—
63. Compañías de seguros.....	10	7	17	10	7	17	—	—	—	—	—	—	—	—	—
71. Transportes.....	170	24	194	142	24	166	—	—	—	—	—	—	—	—	—
72. Depósitos y almacenes.....	7	—	7	7	—	7	—	—	—	—	—	—	—	—	—
82. Servicios prestados al público y a empresas comerciales.....	40	54	94	43	56	99	—	—	—	—	—	—	—	—	—
83. Servicios de esparcimiento.....	1	1	2	—	—	—	—	—	—	—	—	—	—	—	—
84. Servicios personales.....	65	26	91	70	26	96	—	—	—	—	—	—	—	—	—
90. Actividades no bien especificadas.....	24	6	30	28	6	34	—	—	—	—	—	—	—	—	—
Totales.....	5.031	956	5.987	5.441	951	6.392	1	—	—	13	—	—	5.743	2,636	8.379

Mes de agosto

GRUPOS DE ACTIVIDADES	DEMANDAS			COLOCACIONES			ALTAS			BAJAS			PARADOS A FIN DE MES		
	Varones	Mujeres	Totales	Varones	Mujeres	Totales	Varones	Mujeres	Totales	Varones	Mujeres	Totales	Varones	Mujeres	Totales
	4. Pesca.....	84	—	84	84	—	84	—	—	—	—	—	—	41	—
20. Industrias productos alimenticios, excepto bebidas.....	34	22	56	34	22	56	—	—	—	—	—	—	—	—	—
21. Industrias de bebidas.....	196	3	199	196	3	199	—	—	—	—	—	—	—	—	—
23. Industrias textiles.....	809	722	1.531	948	724	1.672	—	—	—	—	—	—	—	—	—
24. Fabricación de calzado, prendas de vestir y otros artículos textiles.....	41	86	127	41	80	121	—	—	—	—	—	—	—	—	—
25. Industrias de la madera y del corcho, excepto muebles.....	280	—	280	280	—	280	—	—	—	—	—	—	—	—	—
26. Fabricación de muebles y accesorios e industrias textiles.....	135	—	135	135	—	135	—	—	—	—	—	—	—	—	—
27. Fabricación de papel y productos de papel.....	302	110	412	302	110	412	—	—	—	—	—	—	—	—	—
28. Imprentas, editoriales e industrias afines.....	98	—	98	98	—	98	—	—	—	—	—	—	—	—	—
29. Industrias del cuero, excepto calzado.....	17	6	23	17	6	23	—	—	—	—	—	—	—	—	—
30. Fabricación de productos de caucho.....	159	106	265	159	106	265	—	—	—	—	—	—	—	—	—
31. Fabricación de sustancias y productos químicos.....	160	101	261	160	101	261	—	—	—	—	—	—	—	—	—
33. Fabricación de productos minerales no metálicos.....	10	5	15	10	5	15	—	—	—	—	—	—	—	—	—
34. Industrias metálicas básicas.....	47	30	77	47	30	77	—	—	—	—	—	—	—	—	—
35. Fabricación de productos básicos.....	86	7	93	86	7	93	—	—	—	—	—	—	—	—	—
36. Fabricación de maquinaria, metal, excep. maquin., equip. transp. y muebles.....	65	3	68	65	3	68	—	—	—	—	—	—	—	—	—
37. Construcción de maquinaria, excepto la eléctrica.....	138	19	157	138	19	157	—	—	—	—	—	—	—	—	—
38. Construcción de maquinaria, aparatos y artículos eléctricos.....	13	—	13	13	—	13	—	—	—	—	—	—	—	—	—
39. Construcción de material de transporte.....	14	5	19	14	5	19	—	—	—	—	—	—	—	—	—
40. Industrias fabriles diversas.....	—	—	—	—	—	—	—	—	—	—	—	—	—	—	—
41. Oficinas proyectos y ensayos para la construcción.....	48	—	48	60	—	60	—	—	—	—	—	—	—	—	—
42. Empresas dedicadas a preparación del terreno.....	274	—	274	374	—	374	—	—	—	—	—	—	—	—	—
43. Empresas dedicadas a cimentaciones.....	240	—	240	340	—	340	—	—	—	—	—	—	—	—	—
44. Empresas dedicadas a pavimentación.....	253	—	253	353	—	353	—	—	—	—	—	—	—	—	—
45. Empresas dedicadas a construir estructuras.....	205	—	205	305	—	305	—	—	—	—	—	—	—	—	—
46. Empresas dedicadas al acabado de obra.....	332	—	332	420	—	420	—	—	—	—	—	—	—	—	—
47. Empresas dedicadas a instalaciones en la construcción.....	340	—	340	340	—	340	—	—	—	—	—	—	—	—	—
48. Empresas dedicadas a instalaciones de servicios auxiliares constr.....	830	—	830	385	—	385	—	—	—	—	—	—	—	—	—
49. Otras empresas dedicadas a la industria de la construcción.....	29	4	33	29	4	33	—	—	—	—	—	—	—	—	—
51. Electricidad, gas y vapor.....	201	131	332	196	131	327	—	—	—	—	—	—	—	—	—
61. Comercio al por mayor y al por menor.....	54	28	82	54	28	82	—	—	—	—	—	—	—	—	—
62. Bancos y otros establecimientos financieros.....	10	7	17	10	7	17	—	—	—	—	—	—	—	—	—
63. Compañías de seguros.....	170	24	194	142	24	166	—	—	—	—	—	—	—	—	—
71. Transportes.....	7	—	7	7	—	7	—	—	—	—	—	—	—	—	—
72. Depósitos y almacenes.....	40	54	94	43	56	99	—	—	—	—	—	—	—	—	—
82. Servicios prestados al público y a empresas comerciales.....	1	1	2	—	—	—	—	—	—	—	—	—	—	—	—
83. Servicios de esparcimiento.....	65	26	91	70	26	96	—	—	—	—	—	—	—	—	—
84. Servicios personales.....	24	6	30	28	6	34	—	—	—	—	—	—	—	—	—
90. Actividades no bien especificadas.....	5.811	1.506	7.317	5.917	1.503	7.420	182	46	228	542	46	588	5.699	2.680	8.379
Totales.....	5.811	1.506	7.317	5.917	1.503	7.420	182	46	228	542	46	588	5.699	2.680	8.379

Mes de septiembre

GRUPOS DE ACTIVIDADES	DEMANDAS			COLOCACIONES			ALTAS			BAJAS			PARADOS A FIN DE MES		
	Varones	Mujeres	Totales	Varones	Mujeres	Totales	Varones	Mujeres	Totales	Varones	Mujeres	Totales	Varones	Mujeres	Totales
	4. Pesca.....	164	—	164	164	—	164	—	—	—	—	—	—	41	—
20. Industrias productos alimenticios, excepto bebidas.....	118	54	172	118	54	172	—	—	—	—	—	—	—	5	46
21. Industrias de bebidas.....	8	2	10	8	2	10	—	—	—	—	—	—	—	—	—
23. Industrias textiles.....	234	251	485	164	170	334	—	—	—	—	—	—	1,448	2,350	3,798
24. Fabricación de calzado, prendas de vestir y otros artículos textiles.....	53	96	149	32	67	99	—	—	—	—	—	—	107	157	264
25. Industrias de la madera y del corcho, excepto muebles.....	269	22	291	269	22	291	—	—	—	—	—	—	21	—	21
26. Fabricación de muebles y accesorios e industrias auxiliares.....	137	—	137	137	—	137	—	—	—	—	—	—	39	—	39
27. Fabricación de papel y productos de papel.....	231	108	339	231	108	339	—	—	—	—	—	—	10	—	10
28. Imprentas, editoriales e industrias afines.....	93	—	93	93	—	93	—	—	—	—	—	—	21	21	42
29. Industrias del cuero, excepto calzado.....	27	23	50	27	23	50	—	—	—	—	—	—	32	2	34
30. Fabricación de productos de caucho.....	239	131	370	211	120	331	—	—	—	—	—	—	160	46	206
31. Fabricación de sustancias y productos químicos.....	236	128	364	225	120	345	—	—	—	—	—	—	96	42	138
33. Fabricación de productos minerales no metálicos.....	13	7	20	13	7	20	—	—	—	—	—	—	—	23	60
34. Industrias metálicas básicas.....	301	17	318	241	13	254	—	—	—	—	—	—	135	10	145
35. Fabricación produc. metal., excep. maquin., equip. transp. y muebles.....	301	16	317	140	13	153	—	—	—	—	—	—	224	3	227
36. Construcción de maquinaria, excepto la eléctrica.....	268	16	284	158	13	171	—	—	—	—	—	—	167	6	173
37. Construcción de maquinaria, aparatos y artículos eléctricos.....	199	19	218	145	13	158	—	—	—	—	—	—	134	13	147
38. Construcción de material de transporte.....	308	16	324	173	11	184	—	—	—	—	—	—	141	5	146
39. Industrias fabriles diversas.....	55	16	71	55	16	71	—	—	—	—	—	—	—	—	—
41. Oficinas proyectos y ensayos para la construcción.....	124	—	124	124	—	124	—	—	—	—	—	—	—	—	—
42. Empresas dedicadas a preparación del terreno.....	170	—	170	170	—	170	—	—	—	—	—	—	—	—	—
43. Empresas dedicadas a cimentaciones.....	205	—	205	220	—	220	—	—	—	—	—	—	96	—	96
44. Empresas dedicadas a pavimentación.....	240	—	240	280	—	280	—	—	—	—	—	—	123	—	123
45. Empresas dedicadas a construir estructuras.....	277	—	277	315	—	315	—	—	—	—	—	—	205	—	205
46. Empresas dedicadas al acabado de obra.....	313	—	313	390	—	390	—	—	—	—	—	—	208	—	208
47. Empresas dedicadas a instalaciones en la construcción.....	448	—	448	516	—	516	—	—	—	—	—	—	181	—	181
48. Empresas dedicadas a instalaciones de servicios auxiliares constr.....	483	—	483	679	—	679	—	—	—	—	—	—	255	—	255
49. Otras empresas dedicadas a la industria de la construcción.....	444	—	444	574	—	574	—	—	—	—	—	—	504	—	504
51. Electricidad, gas y vapor.....	63	6	69	63	6	69	—	—	—	—	—	—	63	61	124
61. Comercio al por mayor y al por menor.....	186	202	388	173	188	361	—	—	—	—	—	—	—	—	—
62. Bancos y otros establecimientos financieros.....	281	26	307	281	26	307	—	—	—	—	—	—	—	—	—
63. Compañías de seguros.....	36	49	85	36	49	85	—	—	—	—	—	—	49	33	82
71. Transportes.....	319	60	379	336	61	397	—	—	—	—	—	—	1,110	—	1,110
72. Depósitos y almacenes.....	11	1	12	11	1	12	—	—	—	—	—	—	—	—	—
82. Servicios prestados al público y a empresas comerciales.....	94	75	169	86	74	160	—	—	—	—	—	—	25	17	42
83. Servicios de esparcimiento.....	1	1	2	2	1	3	—	—	—	—	—	—	171	36	207
84. Servicios personales.....	57	34	91	60	33	93	—	—	—	—	—	—	33	10	43
90. Actividades no bien especificadas.....	16	7	23	14	6	20	—	—	—	—	—	—	7	5	12
Totales.....	7,022	1,388	8,410	6,933	1,222	8,155	52	1	53	1	2	3	5,843	2,845	8,688

## b) PREVISIÓN Y ACCIÓN SOCIAL

## Afiliación y prestaciones satisfechas en los distintos seguros sociales de Barcelona

(Datos facilitados por el Instituto Nacional de Previsión)

## Afiliación

CONCEPTOS	Primer trimestre	Segundo trimestre	Tercer trimestre	Cuarto trimestre	TOTAL
Empresas afiliadas.....	86.010	87.752	89.292		
Productores asegurados.....	1.098.258	1.108.195	1.099.709		
Beneficiarios.....	2.005.498	2.023.881	2.007.863		

## Prestaciones

CONCEPTOS	Primer trimestre <i>Pesetas</i>	Segundo trimestre <i>Pesetas</i>	Tercer trimestre <i>Pesetas</i>	Cuarto trimestre <i>Pesetas</i>	TOTAL <i>Pesetas</i>
<i>Régimen de Protección Familiar:</i>					
Asignaciones de pago único:					
— Por matrimonio.....	5.975.000	32.055.000	41.005.000		
— Por nacimiento.....	10.920.000	32.677.500	31.145.000		
Asignaciones de pago periódico:					
— Antiguas <sup>(1)</sup> .....	400.917.510 <sup>(2)</sup>	1.262.191.013	1.226.160.053		
— Nuevas <sup>(1)</sup> .....	66.076.593 <sup>(2)</sup>	225.419.133	239.774.994		
Total.....	483.889.103	1.552.342.646	1.538.085.047		
<i>Enfermedad:</i>					
Prestaciones sanitarias (honorarios médicos)...	184.006.019	200.612.826	276.789.509		
Prestaciones farmacéuticas.....	280.793.925	291.495.567	287.542.508		
Prestaciones económicas.....	170.885.049	183.285.520	172.895.776		
Total.....	635.684.993	675.393.913	737.227.793		
<i>Vejez e Invalidez:</i>					
A extinguir <sup>(3)</sup> .....	130.897.777	—	—		
Mutualidad Agraria.....	26.605.319	33.864.696	31.095.197		
Enfermos de San Lázaro.....	5.400	4.500	4.500		
Total.....	157.508.496	33.869.196	31.099.697		
<i>Subsidio familiar (a extinguir):</i>					
Importe satisfecho.....	24.368.348	226.014	225.380		
<i>Desempleo:</i>					
Importe satisfecho.....	17.470.648	23.381.563	50.587.337		
<i>Seguro de Accidentes del Trabajo:</i>					
Pagos efectuados por «Incapacidad Temporal» <sup>(4)</sup> .	421.913	207.407	167.176		
Pagos efectuados por «Incapacidad Permanente y Muerte».....	32.631.340	35.989.319	35.406.042		
Pagos efectuados por «Invalidez Provisional» <sup>(5)</sup> .	—	40.636.573	63.970.178		

(1) Las «Antiguas» corresponden a los antiguos «Plus Familiar» y «Subsidio Familiar» y las «Nuevas» a las devengadas con arreglo a la nueva Ley de Seguridad Social.

(2) Cifras correspondientes al mes de enero exclusivamente.

(3) Últimos pagos verificados por el I.N.P. a los subsidiados del antiguo Régimen, que desde enero del presente año se satisfacen por las Mutualidades Laborales. En el próximo trimestre desaparecerá este concepto.

(4) Comprende sólo las cantidades que quedaron pendientes de pago al desaparecer la Caja Nacional del Seguro de Accidentes del Trabajo, más los seguros de la Mutualidad Nacional de Previsión Social Agraria, de reciente creación.

(5) Se inicia el pago de esta prestación por el I. N. P. en el mes de mayo. Anteriormente se abonaba por Mutualidades Laborales.

## a) NAVEGACIÓN MARÍTIMA

## Tráfico por el puerto de Barcelona

## 1. — Buques entrados

MESES	MERCANTES DE ALTURA						MERCANTES DE CABOTAJE					
	Españoles		Extranjeros		TOTAL		Españoles		Extranjeros		TOTAL	
	Número	Toneladas registro bruto	Número	Toneladas registro bruto	Número	Toneladas registro bruto	Número	Toneladas registro bruto	Número	Toneladas registro bruto	Número	Toneladas registro bruto
Enero.....	32	98.170	231	929.967	263	1.028.137	364	849.546	—	—	364	849.546
Febrero.....	57	134.088	222	992.147	279	1.126.235	266	524.783	13	26.717	279	551.500
Marzo.....	74	185.802	231	1.136.079	305	1.321.881	359	727.633	5	15.595	364	743.228
Abril.....	73	230.066	218	1.186.866	291	1.416.932	317	628.892	18	29.086	335	657.978
Mayo.....	90	269.014	238	1.459.576	328	1.728.590	320	600.306	8	19.617	328	619.923
Junio.....	78	181.447	225	1.352.185	303	1.533.632	334	659.843	4	11.025	338	670.868
Julio.....	84	233.327	222	1.270.663	306	1.503.990	399	966.639	9	16.805	408	983.444
Agosto.....	84	258.429	239	1.522.850	323	1.781.279	417	1.028.870	1	3.512	418	1.032.382
Septiembre.....	91	279.119	208	1.302.586	299	1.581.705	394	1.009.322	5	7.726	399	1.017.048
Octubre.....												
Noviembre.....												
Diciembre.....												
Total 3.º trimestre	259	770.875	669	4.096.099	928	4.866.974	1.210	3.004.831	15	28.043	1.225	3.032.874

MESES	DE GUERRA			VARIOS			RESUMEN					
	Esples.	Extranjeros	TOTAL	Españoles	Extros.	TOTAL	Españoles		Extranjeros		TOTAL	
	Número	Número	Número	Numero	Número	Número	Número	Toneladas registro bruto	Número	Toneladas registro bruto	Número	Toneladas registro bruto
Enero.....	—	9	9	—	—	—	396	947.716	240	929.967	636	1.877.633
Febrero.....	7	1	8	—	—	—	330	658.871	236	1.018.864	566	1.677.735
Marzo.....	1	5	6	—	—	—	434	913.435	241	1.151.674	675	2.065.109
Abril.....	6	16	22	—	—	—	396	858.958	252	1.215.952	648	2.074.910
Mayo.....	4	5	9	—	—	—	414	869.320	251	1.479.193	665	2.348.513
Junio.....	1	1	2	—	—	—	413	841.290	230	1.363.210	643	2.204.500
Julio.....	—	—	—	—	—	—	483	1.199.966	231	1.287.468	714	2.487.434
Agosto.....	—	—	—	—	—	—	501	1.287.299	240	1.526.362	741	2.813.661
Septiembre.....	1	1	2	—	—	—	486	1.288.441	214	1.310.312	700	2.598.753
Octubre.....												
Noviembre.....												
Diciembre.....												
Total 3.º trimestre	1	1	2	—	—	—	1.470	3.775.706	685	4.124.142	2.155	7.899.848

## 2. — Mercancías

## Desembarcadas

MESES	CLASES DE MERCANCIAS				TOTAL Toneladas
	Carga general Toneladas	Graneles secos Toneladas	Graneles líquidos no petrolíferos Toneladas	Productos petrolíferos Toneladas	
Enero.....	150.801	102.257	38.375	213.198	504.631
Febrero.....	144.252	136.867	33.755	231.616	546.490
Marzo.....	133.330	123.609	40.283	189.754	486.976
Abril.....	131.565	166.596	36.545	220.311	555.017
Mayo.....	140.680	136.723	25.420	176.715	479.538
Junio.....	116.818	109.791	36.910	193.199	456.718
Julio.....	140.391	114.146	29.703	177.048	461.288
Agosto.....	124.434	126.548	24.645	182.953	458.580
Septiembre.....	120.466	138.212	36.085	177.201	471.964
Octubre.....					
Noviembre.....					
Diciembre.....					
Total 3.º trimestre.....	385.291	378.906	90.433	537.202	1 391 832

## Embarcadas

MESES	CLASES DE MERCANCIAS				TOTAL Toneladas
	Carga general Toneladas	Graneles secos Toneladas	Graneles líquidos no petrolíferos Toneladas	Productos petrolíferos Toneladas	
Enero.....	42.298	48.343	804	4	91.449
Febrero.....	63.394	46.877	2.744	2.917	115.932
Marzo.....	50.328	45.464	229	1.773	97.794
Abril.....	47.806	38.135	717	786	87.444
Mayo.....	41.360	46.918	443	2.260	90.981
Junio.....	47.042	35.164	3.318	1.826	87.350
Julio.....	48.036	30.987	1.177	798	80.998
Agosto.....	65.531	43.108	1.867	2.707	113.213
Septiembre.....	54.373	56.904	1.401	944	113.622
Octubre.....					
Noviembre.....					
Diciembre.....					
Total 3.º trimestre.....	167 940	130.999	4.445	4.449	307 833

b) NAVEGACION AEREA  
Tráfico por el aeropuerto de Barcelona

Entradas

MESES	AERONAVES										PASAJE						MERCANCIAS						CORREO			
	Regular		No regular		Otros-Servicios		TOTAL		Regular		No regular		Otros-Servicios		TOTAL		Regular		No regular		Otros-Servicios		Traffico interior	TOTAL		
	Traffico interior	Traffico interior	Traffico interior	Traffico interior	Traffico interior	Traffico interior	Traffico interior	Traffico interior	Traffico interior	Traffico interior	Traffico interior	Traffico interior	Traffico interior	Traffico interior	Traffico interior	Traffico interior	Traffico interior	Traffico interior	Traffico interior	Traffico interior	Traffico interior	Traffico interior	Traffico interior	TOTAL		
Enero....	738	381	27	18	14	20	1.198	29.408	11.838	397	1.170	42.813	321.501	145.542	4.394	1.014	95.660	472.451	4.394	1.014	—	—	95.660	27.813	123.473	
Febrero...	709	351	27	14	9	14	1.124	28.744	11.952	80	942	41.718	371.264	147.749	—	—	93.673	519.013	—	—	—	—	93.673	23.677	117.350	
Marzo.....	841	415	57	31	57	18	1.419	34.191	18.691	2.013	2.042	56.937	425.550	173.579	2.843	5.140	112.238	607.112	2.843	5.140	—	—	112.238	79.279	139.967	
1.º trim...	2.288	1.147	111	63	80	52	3.741	92.343	42.481	2.490	4.154	141.468	1.118.315	466.870	7.237	6.154	314.571	1.598.576	7.237	6.154	—	—	314.571	79.279	380.790	
Abril.....	949	472	22	34	32	16	1.525	42.538	20.559	324	2.505	65.926	396.701	175.609	—	1.008	106.695	573.318	—	1.008	—	—	106.695	31.550	138.245	
Mayo.....	970	504	33	332	39	21	1.899	46.965	26.839	54	26.041	99.899	401.969	225.301	24.157	9.386	101.196	660.813	24.157	9.386	—	—	101.196	30.747	131.943	
Junio.....	1.055	568	53	565	35	14	2.290	43.650	26.686	330	46.510	117.176	473.373	318.111	8.031	10.700	107.059	810.215	8.031	10.700	—	—	107.059	32.741	139.800	
2.º trim...	2.974	1.544	108	931	106	51	5.714	133.153	74.084	708	75.056	253.001	1.272.043	719.021	32.188	21.094	314.950	2.044.346	32.188	21.094	—	—	314.950	95.038	409.888	
Julio.....	1.078	595	43	680	51	20	2.467	47.718	35.164	757	60.042	143.681	385.210	312.922	4.973	13.137	99.056	716.242	4.973	13.137	—	—	99.056	34.642	133.698	
Agosto....	1.096	645	62	581	35	29	2.448	51.951	32.548	1.648	48.788	134.935	450.616	263.137	10.406	5.410	95.069	729.569	10.406	5.410	—	—	95.069	35.190	130.259	
Septbre...	1.087	628	42	486	38	69	2.350	52.431	30.801	803	36.345	120.380	615.331	266.185	410	4.637	107.989	886.563	410	4.637	—	—	107.989	33.627	141.616	
3.º trim...	3.261	1.868	147	1.747	124	118	7.265	152.100	98.513	3.208	145.175	398.996	1.451.157	842.244	15.789	23.184	302.114	2.332.374	15.789	23.184	—	—	302.114	103.459	405.573	
Octubre...																										
Novbre...																										
Dicbre...																										
4.º trim...																										

Salidas

MESES	AERONAVES										PASAJE						MERCANCIAS						CORREO			
	Regular		No regular		Otros-Servicios		TOTAL		Regular		No regular		Otros-Servicios		TOTAL		Regular		No regular		Otros-Servicios		Traffico interior	TOTAL		
	Traffico interior	Traffico interior	Traffico interior	Traffico interior	Traffico interior	Traffico interior	Traffico interior	Traffico interior	Traffico interior	Traffico interior	Traffico interior	Traffico interior	Traffico interior	Traffico interior	Traffico interior	Traffico interior	Traffico interior	Traffico interior	Traffico interior	Traffico interior	Traffico interior	Traffico interior	Traffico interior	TOTAL		
Enero....	738	381	29	22	20	8	1.198	29.524	13.084	435	1.878	44.421	552.831	147.751	2.442	14.360	146.356	717.384	2.442	14.360	—	—	146.356	14.832	161.188	
Febrero...	709	351	26	20	11	7	1.124	29.692	11.538	81	923	42.234	516.958	168.859	450	41.636	142.645	727.903	450	41.636	—	—	142.645	13.140	155.785	
Marzo.....	841	415	85	26	37	15	1.419	37.961	15.304	1.839	1.540	56.644	659.479	166.517	11.834	10.336	157.610	848.166	11.834	10.336	—	—	157.610	16.221	173.831	
1.º trim...	2.288	1.147	140	68	68	30	3.741	97.177	39.926	2.355	3.841	143.299	1.729.268	483.127	14.726	66.332	446.611	2.293.453	14.726	66.332	—	—	446.611	44.193	490.804	
Abril.....	949	472	24	33	30	17	1.525	41.828	21.773	396	1.926	65.923	719.822	183.142	—	22.007	157.964	924.971	—	22.007	—	—	157.964	18.305	176.269	
Mayo.....	970	504	31	222	50	122	1.899	44.727	24.385	200	12.635	81.947	862.904	146.780	—	19.596	150.823	1.029.280	—	19.596	—	—	150.823	21.561	172.384	
Junio.....	1.055	568	49	536	43	39	2.290	45.025	26.158	631	40.410	112.224	811.384	132.951	5.672	8.306	154.155	958.313	5.672	8.306	—	—	154.155	26.266	180.421	
2.º trim...	2.974	1.544	104	791	123	178	5.714	131.580	72.316	1.227	54.971	260.094	2.394.110	462.873	5.672	49.909	462.942	2.912.564	5.672	49.909	—	—	462.942	66.132	529.074	
Julio.....	1.078	595	49	667	53	25	2.467	52.646	30.564	970	55.972	140.152	855.115	106.663	3.019	6.552	147.185	971.349	3.019	6.552	—	—	147.185	36.734	183.919	
Agosto....	1.096	645	47	594	45	21	2.448	48.140	35.616	1.148	52.777	137.681	871.186	108.381	3.643	3.015	133.597	986.225	3.643	3.015	—	—	133.597	45.416	179.013	
Septbre...	1.087	628	46	560	22	7	2.350	48.118	35.312	791	47.803	132.024	887.537	112.253	3.042	6.906	161.220	1.009.768	3.042	6.906	—	—	161.220	30.821	192.041	
3.º trim...	3.261	1.868	142	1.821	120	53	7.265	148.904	101.492	2.909	156.552	409.857	2.613.838	327.327	9.704	16.473	442.002	2.967.342	9.704	16.473	—	—	442.002	112.971	554.973	
Octubre...																										
Novbre...																										
Dicbre...																										
4.º trim...																										

Nota — Las mercancías y correo vienen expresados en kilogramos.

## c) FERROCARRILES

## 1. — Red Nacional de los Ferrocarriles Españoles

## Movimiento de viajeros salidos

LÍNEAS DE SALIDA	Número de viajeros
Por línea de Granollers-Centro.....	452.728
Por línea de Mataró.....	696.490
Por línea de Villanueva y Geltrú.....	935.313
Por línea de Villafranca del Panadés.....	383.854
Por línea de Manresa.....	491.127
Por línea de Granollers-Canovellas.....	268.656
Totales.....	3.228.168

## Movimiento de mercancías en las estaciones

ESTACIONES	MERCANCIAS					
	GRAN VELOCIDAD			PEQUEÑA VELOCIDAD		
	Salidas Toneladas	Llegadas Toneladas	Total Toneladas	Salidas Toneladas	Llegadas Toneladas	Total Toneladas
Barcelona-Término.....	3.316	3.988	7.304	—	—	—
Barcelona-Vilanova.....	25.468	4.483	29.951	1.063	4.467	5.530
Barcelona-Morrot.....	—	—	—	78.676	84.620	163.296
Barcelona-Puerto.....	306	672	978	7.526	2.321	9.847
Barcelona-Bogatell.....	—	—	—	1.410	6.772	8.182
Barcelona-San Andrés Condal....	1	—	1	1.406	15.379	16.785
Barcelona-Sans.....	9	25	34	129	2.575	2.704
Barcelona-Clot-Sagrera.....	1.875	1.495	3.370	7.514	19.834	27.348
Totales.....	30.975	10.663	41.638	97.724	135.968	233.692

## 2. — Ferrocarriles de Cataluña

## Movimiento de viajeros y mercancías

MESES	VIAJEROS		MERCANCIAS	
	De entrada (1)	De salida (2)	Toneladas de entrada (1)	Toneladas de salida (2)
Enero.....	458.157	468.439	9	85
Febrero.....	375.055	386.362	10	80
Marzo.....	485.768	498.851	10	95
Abril.....	439.000	458.188	9	89
Mayo.....	504.692	514.904	12	97
Junio.....	465.821	481.072	11	100
Julio.....	532.006	545.922	14	98
Agosto.....	480.352	494.268	13	96
Septiembre.....	579.701	594.535	11	101
Octubre.....	—	—	—	—
Noviembre.....	—	—	—	—
Diciembre.....	—	—	—	—
Total del 3.º trimestre.....	1.592.059	1.634.725	38	295

(1) Llegados de las estaciones de Barcelona, Provenza, Gracia y Sarriá (perímetro de Barcelona) procedentes de las estaciones de la línea de «Cataluña».

(2) Salidos de las estaciones de Barcelona, Provenza, Gracia y Sarriá con destino a las estaciones de la línea de «Cataluña».



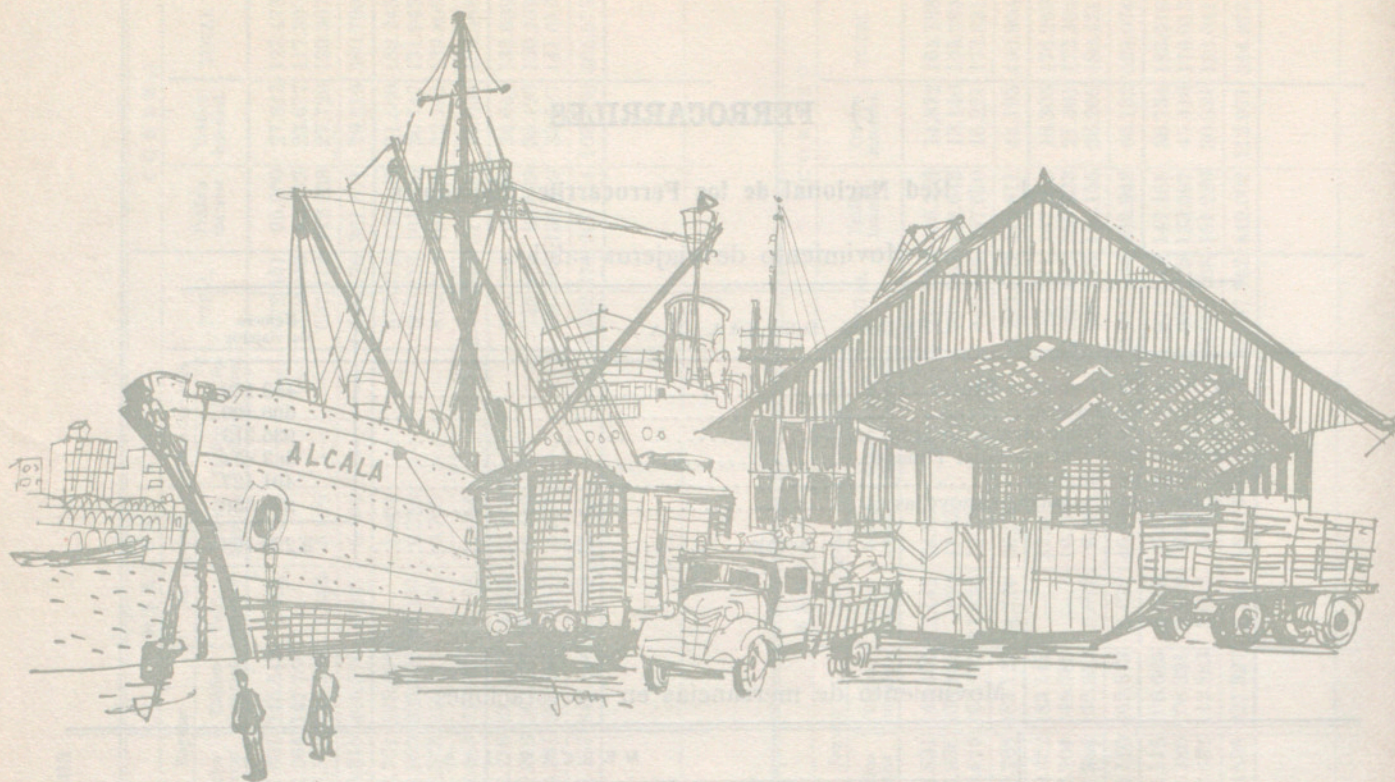

3. — Ferrocarriles catalanes

Movimiento de viajeros y mercancías

MESES	VIAJEROS		MERCANCÍAS			
	Plaza España		Barcelona-Puerto		Barcelona-Magoria	
	De entrada Número	De salida Número	De entrada Toneladas	De salida Toneladas	De entrada Toneladas	De salida Toneladas
Enero.....	245.748	245.618	36.651	6.407	13.788	788
Febrero.....	211.491	211.668	34.131	5.871	12.774	603
Marzo.....	243.132	241.856	24.256	5.223	13.052	1.363
Abril.....	246.306	248.795	33.072	5.565	14.255	927
Mayo.....	271.142	268.818	34.468	5.005	11.456	811
Junio.....	252.187	255.038	30.730	4.216	6.962	718
Julio.....	270.229	272.213	25.272	285	6.665	1.159
Agosto.....	238.498	240.601	27.434	155	1.587	796
Septiembre.....	263.047	263.406	32.014	6.351	2.838	702
Octubre.....						
Noviembre.....						
Diciembre.....						
Total 3.º trimestre..	771.774	776.220	84.720	6.791	11.090	2.657

4. — Estado comparativo con el mismo trimestre de 1966, respecto al movimiento de viajeros y mercancías en el total de líneas ferroviarias

LÍNEAS	VIAJEROS		MERCANCÍAS (en toneladas)	
	Entradas	Salidas	Entradas	Salidas
R. E. N. F. E.....	—	3.657.394	153.848	125.260
Ferrocarriles de Cataluña.....	1.578.638	1.622.588	37	299
Ferrocarriles Catalanes.....	699.896	695.244	119.803	13.536
Total del 3.º trimestre de 1967...	—	5.975.226	273.688	139.095
R. E. N. F. E.....	—	3.228.168	146.631	128.699
Ferrocarriles de Cataluña.....	1.592.059	1.634.725	38	295
Ferrocarriles Catalanes.....	771.774	676.220	95.810	9.448
Total del 3.º trimestre de 1967...	—	5.539.113	242.479	138.442

d) TRANSPORTES URBANOS

1. — Subterráneos

M E S E S	METROPOLITANO DE BARCELONA*		FERROCARRIL DE SARRIÁ	
	Viajeros transportados	Recaudación en pesetas	Viajeros transportados	Recaudación en pesetas
Enero.....	18.918.483	30.207.154	2.672.081	4.373.037
Febrero.....	17.075.997	26.672.405	2.463.826	3.993.896
Marzo.....	18.094.141	28.695.901	2.519.043	4.291.589
Abril.....	18.103.306	28.365.102	2.595.003	4.681.110
Mayo.....	17.706.980	28.222.006	2.571.571	4.642.052
Junio.....	17.245.130	27.226.940	2.351.282	4.284.455
Julio.....	15.334.666	24.145.490	1.814.034	3.341.565
Agosto.....	13.343.782	23.412.990	1.614.377	3.019.500
Septiembre.....	15.693.645	27.361.658	2.027.146	3.746.854
Octubre.....				
Noviembre.....				
Diciembre.....				
Total 3.º trimestre.....	44.372.093	74.920.138	5.455.557	10.107.919

\* Líneas Transversal y Gran Metro

2. — De Superficie

Tranvías, Autobuses y Trolebuses

M E S E S	TRANVIAS			AUTOBUSES			TROLEBUSES					
	Núm. de unidades diarias en circulación	Kilómetros recorridos	Viajeros transportados	Recaudación en pesetas	Coches diarios en circulación	Kilómetros recorridos	Viajeros transportados	Recaudación en pesetas	Coches diarios en circulación	Kilómetros recorridos	Viajeros transportados	Recaudación en pesetas
Enero.....	227	1.321.394	11.895.954	26.447.558	341	2.227.196	18.240.654	51.817.520	42	290.452	1.906.604	3.207.911
Febrero.....	229	1.208.204	10.894.869	24.038.640	351	2.069.464	16.869.109	47.767.502	43	263.615	1.730.246	2.900.684
Marzo.....	229	1.320.404	11.980.847	26.727.590	346	2.235.825	18.194.878	51.811.323	44	292.816	1.932.906	3.295.372
Abril.....	233	1.300.047	12.138.382	26.925.105	353	2.200.356	18.407.607	52.451.182	46	297.251	1.936.481	3.285.738
Mayo.....	230	1.317.747	12.412.123	28.014.016	346	2.232.241	18.525.896	53.300.012	46	301.055	1.972.841	3.387.804
Junio.....	236	1.325.889	12.465.830	28.237.393	355	2.210.919	17.835.020	51.690.121	47	279.277	1.902.665	3.325.021
Julio.....	226	1.301.030	12.204.919	28.089.742	329	2.158.283	16.489.112	48.001.421	41	271.567	1.885.341	3.283.558
Agosto.....	225	1.302.495	10.316.210	31.684.087	323	2.152.342	13.040.475	51.579.332	42	278.699	1.623.442	3.725.791
Septiembre.....	225	1.276.233	11.062.169	33.795.210	337	2.159.829	15.501.477	60.998.463	45	280.586	1.786.476	4.095.893
Octubre.....												
Noviembre.....												
Diciembre.....												
Total 3.º trimestre.....	225	3.879.758	33.583.298	93.569.039	330	6.470.454	45.031.064	160.579.216	43	830.852	5.295.259	11.105.242

Estado comparativo con el mismo trimestre de 1966

	TRANVIAS				AUTOBUSES				TROLEBUSES			
	Coches diarios en circulación	Kilómetros recorridos	Viajeros transportados	Recaudación en pesetas	Coches diarios en circulación	Kilómetros recorridos	Viajeros transportados	Recaudación en pesetas	Coches diarios en circulación	Kilómetros recorridos	Viajeros transportados	Recaudación en pesetas
<b>Año 1966 :</b>												
Julio.....	238	1.371.793	12.865.673	22.452.374	317	2.156.844	16.314.370	39.243.778	41	282.330	1.849.543	2.677.237
Agosto.....	236	1.376.860	12.036.818	20.952.853	310	2.124.293	14.942.986	35.680.329	41	286.453	1.768.734	2.540.740
Septiembre.....	230	1.285.907	12.701.303	21.926.392	312	2.038.845	17.105.675	40.863.129	41	276.889	1.884.999	2.746.093
<b>Total 3.º trimestre.....</b>	<b>235</b>	<b>4.034.560</b>	<b>37.603.794</b>	<b>65.331.619</b>	<b>313</b>	<b>6.319.982</b>	<b>48.363.031</b>	<b>115.787.236</b>	<b>41</b>	<b>845.672</b>	<b>5.503.276</b>	<b>7.964.070</b>
<b>Año 1967 :</b>												
<b>Total 3.º trimestre.....</b>	<b>225</b>	<b>3.879.758</b>	<b>33.583.298</b>	<b>93.569.039</b>	<b>330</b>	<b>6.470.454</b>	<b>45.031.064</b>	<b>160.579.216</b>	<b>43</b>	<b>830.852</b>	<b>5.295.259</b>	<b>11.105.242</b>

4. — Taxímetros

Coches en circulación

M E S E S	MONTJUICH		VALLVIDRERA		TIBIDABO		Tranvía de acceso al Funicular del Tibidabo (Tranvía Azul)		M E S E S	Taxis	Gran turismo (lujo)	Alquiler sin conductor
	Viajeros	Recaudación Pesetas	Viajeros	Recaudación Pesetas	Viajeros	Recaudación Pesetas	Viajeros	Recaudación Pesetas				
Enero.....	148.854	218.537	22.649	67.283	44.905	221.166	53.120	52.511	Enero.....	6.004	294	700
Febrero.....	123.024	176.301	19.833	58.396	30.957	160.313	38.487	37.708	Febrero.....	6.045	294	700
Marzo.....	214.136	304.630	27.169	80.113	100.264	519.523	98.710	98.137	Marzo.....	6.180	294	700
Abril.....	170.043	265.816	24.005	71.346	68.193	345.327	72.660	71.993	Abril.....	6.331	294	700
Mayo.....	256.762	403.431	30.036	88.724	109.634	568.335	114.428	114.428	Mayo.....	6.536	294	700
Junio.....	261.539	429.965	27.841	82.167	101.672	531.786	108.940	108.166	Junio.....	6.862	294	700
Julio.....	308.916	509.728	37.257	110.829	157.686	827.754	158.016	157.008	Julio.....	6.948	294	700
Agosto.....	333.857	532.655	32.216	95.302	176.289	925.212	164.170	163.156	Agosto.....	6.982	294	700
Septiembre.....	292.253	481.099	31.270	92.482	111.973	578.662	115.419	114.410	Septiembre.....	7.007	294	700
Octubre.....									Octubre.....			
Noviembre.....									Noviembre.....			
Diciembre.....									Diciembre.....			
<b>Total 3.º trimestre.....</b>	<b>935.026</b>	<b>1.523.482</b>	<b>100.743</b>	<b>298.613</b>	<b>445.948</b>	<b>2.331.628</b>	<b>437.605</b>	<b>434.574</b>				

## e) MOVIMIENTO DE VIAJEROS

## 1. — Capacidad y movimiento de los alojamientos hoteleros \*

CLASE	Alojamientos abiertos			Plazas de los alojamientos			Personal empleado			Viajeros que pernoctaron		
	Julio	Agosto	Septiembre	Julio	Agosto	Septiembre	Julio	Agosto	Septiembre	Julio	Agosto	Septiembre
<i>Hoteles:</i>												
Lujo.....	8	8	8	2.300	2.270	2.270	1.247	1.247	1.247	15.908	16.224	17.997
1. <sup>a</sup> A.....	23	23	21	3.248	3.119	3.006	1.277	1.247	1.188	21.563	24.764	22.154
1. <sup>a</sup> B.....	26	26	27	2.272	2.374	2.351	499	552	568	13.825	17.843	15.147
2. <sup>a</sup> .....	23	23	23	2.094	2.091	2.086	351	368	361	9.227	11.014	9.773
3. <sup>a</sup> .....	25	24	24	1.477	1.407	1.423	197	183	181	5.720	6.716	6.134
<i>Pensiones:</i>												
Lujo.....	21	20	20	807	749	808	113	106	110	3.940	4.290	4.001
1. <sup>a</sup> .....	43	45	46	1.470	1.523	1.670	196	198	211	4.708	5.553	4.885
2. <sup>a</sup> .....	148	148	150	4.888	4.912	4.921	496	499	505	13.380	16.372	13.453
Totales.....	317	317	319	18.556	18.445	18.535	4.376	4.400	4.371	88.271	102.776	93.544

## 2. — Viajeros que pernoctaron en los alojamientos hoteleros según su nacionalidad \*

NACIONALIDAD	Enero	Febrero	Marzo	Abril	Mayo	Junio	Julio	Agosto	Septre.	Octubre	Novbre.	Dicbre.
España.....	39.104	39.140	39.602	41.867	40.431	43.955	36.783	39.188	44.444			
Alemania.....	1.718	1.785	2.714	3.372	3.608	2.693	2.840	3.723	3.769			
Francia.....	4.842	4.002	8.785	7.580	8.858	7.123	12.211	19.284	11.642			
Gran Bretaña.....	1.223	1.255	1.834	2.211	2.131	2.283	3.062	3.866	3.216			
Italia.....	2.070	1.865	2.487	4.647	4.758	4.144	5.742	11.021	8.421			
Portugal.....	209	241	406	321	440	587	594	986	928			
Benelux.....	773	811	1.066	1.284	1.604	1.493	2.577	1.956	1.771			
Países escandinavos.....	501	432	747	874	932	911	1.505	1.311	1.021			
Austria.....	118	104	160	325	427	241	280	328	321			
Suiza.....	671	631	1.080	1.505	1.612	1.071	1.612	1.348	1.652			
Otros países europeos.....	316	297	500	764	790	804	983	885	1.096			
Estados Unidos y Canadá.	3.304	3.107	4.691	6.617	8.773	8.822	12.094	10.957	8.386			
Méjico y América Central.	394	323	480	598	1.061	1.216	1.586	1.507	1.330			
América del Sur.....	1.339	1.368	1.351	1.471	2.341	2.847	3.274	3.331	2.738			
Otros continentes.....	2.306	1.670	2.078	2.342	2.676	2.919	3.089	3.041	2.788			
Apátridas.....	18	24	22	39	53	23	39	44	21			
Totales.....	58.906	57.055	68.003	75.817	80.495	81.132	88.271	102.776	93.544			

\* Datos publicados por el Instituto Nacional de Estadística.

## VIII. — TRÁFICO Y TRANSPORTE.

## 3. — Llegados por vía marítima \*

NACIONES	Enero	Febrero	Marzo	Abril	Mayo	Junio	Julio	Agosto	Septiembre	Octubre	Noviembre	Diciembre
<i>Europa:</i>												
Alemania.....	337	368	676	365	666	1,058	664	947	1,111			
Austria.....	25	16	42	63	129	516	138	218	166			
Bélgica.....	28	24	28	17	66	59	144	166	58			
Bulgaria.....	4	1	304	1	4	10	3	12	5			
Checoslovaquia.....	1	3	4	—	5	5	7	8	7			
Dinamarca.....	21	34	28	22	25	26	19	16	12			
España.....	773	514	1,290	1,637	1,083	885	1,291	2,474	1,965			
Finlandia.....	13	10	2	11	7	53	10	6	3			
Francia.....	172	252	501	408	1,871	1,006	1,204	1,945	770			
Gran Bretaña.....	718	451	681	117	2,855	3,521	791	4,164	2,610			
Grecia.....	13	24	52	26	73	70	101	84	82			
Hungría.....	—	5	10	7	6	2	13	11	8			
Irlanda.....	8	—	3	—	2	42	6	15	4			
Italia.....	1,874	1,849	3,282	2,446	5,471	4,487	6,315	8,733	5,933			
Luxemburgo.....	—	4	2	—	2	2	2	6	5			
Noruega.....	170	—	179	15	8	4	9	19	11			
Países Bajos.....	111	61	160	46	81	98	167	128	76			
Polonia.....	5	4	13	9	14	9	25	11	12			
Portugal.....	26	18	29	71	49	59	50	871	73			
Rumania.....	—	—	5	6	—	1	11	—	—			
Suecia.....	102	98	94	58	22	66	61	75	34			
Suiza.....	114	115	190	195	601	499	584	540	544			
Turquía.....	11	35	3	28	22	41	489	201	74			
Unión Soviética.....	1	9	8	4	2	13	3	30	6			
Yugoslavia.....	12	24	23	41	43	43	45	145	33			
<b>Totales.....</b>	<b>4.539</b>	<b>3.919</b>	<b>7.609</b>	<b>5.593</b>	<b>13.107</b>	<b>12.575</b>	<b>12.152</b>	<b>20.825</b>	<b>13.602</b>			
<i>América:</i>												
Argentina.....	1,127	2,031	1,922	563	1,194	1,056	1,743	1,437	1,218			
Bolivia.....	12	14	18	11	14	28	2	16	42			
Brasil.....	346	1,263	715	375	484	343	738	1,016	403			
Canadá.....	11	16	119	114	156	1,158	41	83	80			
Colombia.....	19	57	31	98	22	50	136	89	148			
Costa Rica.....	2	2	7	2	1	7	5	11	1			
Cuba.....	1	—	—	5	—	3	4	2	11			
Chile.....	106	106	176	116	163	153	191	256	98			
Dominicana (Rep.)..	6	—	—	2	2	2	4	4	—			
Ecuador.....	4	7	1	15	10	18	31	22	29			
Estados Unidos.....	464	496	1,910	2,685	1,723	1,618	2,070	4,449	2,770			
Guatemala.....	—	3	5	3	1	3	16	3	5			
Honduras.....	2	—	2	—	—	3	7	—	3			
Méjico.....	6	15	14	34	16	17	15	32	42			
Nicaragua.....	—	1	—	2	—	—	4	2	4			
Panamá.....	2	5	4	20	4	12	25	37	42			
Paraguay.....	37	15	5	7	7	21	32	12	52			
Perú.....	—	30	97	107	54	63	89	107	93			
Puerto Rico.....	—	—	—	—	—	—	1	—	2			
Salvador (El).....	1	—	1	—	—	1	—	1	1			
Uruguay.....	93	112	195	112	130	183	203	343	140			
Venezuela.....	40	100	175	224	463	498	1,166	720	605			
<b>Totales.....</b>	<b>2.279</b>	<b>4.273</b>	<b>5.398</b>	<b>4.495</b>	<b>4.444</b>	<b>5.238</b>	<b>6.523</b>	<b>8.642</b>	<b>5.789</b>			
<i>Asia:</i>												
Arabia Saudí.....	—	5	6	—	—	—	—	—	—			
China.....	—	—	2	6	—	1	—	—	1			
Filipinas.....	—	1	1	10	2	1	—	1	—			
Indonesia.....	—	—	—	4	1	—	—	—	2			
Indostán.....	28	—	3	—	2	38	3	3	—			
Pakistán.....	—	—	4	—	8	1	—	1	—			
Irak.....	1	—	4	—	—	—	2	3	—			
Irán.....	—	2	—	—	1	—	11	2	1			
Israel.....	31	23	15	67	21	31	70	132	71			
Japón.....	4	1	17	5	2	—	3	1	4			
Jordania.....	1	11	8	4	10	7	8	68	53			
Líbano.....	30	31	75	54	83	70	57	109	76			
Siria.....	32	52	38	48	76	51	1	108	68			
<b>Totales.....</b>	<b>127</b>	<b>126</b>	<b>173</b>	<b>198</b>	<b>206</b>	<b>200</b>	<b>155</b>	<b>428</b>	<b>276</b>			
<i>África:</i>												
Repca. Árabe-Unida.	—	2	7	4	3	14	5	7	13			
Argelia.....	1	—	1	—	—	—	—	—	—			
Liberia.....	6	5	1	2	—	1	—	—	—			
Marruecos.....	18	16	22	67	15	48	37	23	12			
Unión Sudafricana..	—	—	6	2	1	1	—	2	—			
<b>Totales.....</b>	<b>25</b>	<b>23</b>	<b>37</b>	<b>75</b>	<b>19</b>	<b>64</b>	<b>42</b>	<b>32</b>	<b>25</b>			
<i>Oceania:</i>												
Australia.....	406	3	1,208	6	521	17	22	34	9			
Nueva Zelanda.....	148	—	92	—	18	57	—	2	24			
Apátridas.....	7	10	16	7	15	21	13	13	14			
Otras Naciones.....	127	55	213	82	92	260	169	137	25			
<b>Totales.....</b>	<b>688</b>	<b>68</b>	<b>1.529</b>	<b>95</b>	<b>640</b>	<b>355</b>	<b>204</b>	<b>186</b>	<b>72</b>			
<b>Totales generales..</b>	<b>7.658</b>	<b>8.409</b>	<b>14.746</b>	<b>10.456</b>	<b>18.422</b>	<b>18.431</b>	<b>19.076</b>	<b>30.113</b>	<b>19.764</b>			

\* Sólo los procedentes del extranjero, tanto españoles como extranjeros.

Incluidos también los que sólo desembarcan para visitar la ciudad durante el tiempo de permanencia del barco en el puerto.

## f) ACCIDENTES DE CIRCULACIÓN EN LOS QUE HAN RESULTADO VÍCTIMAS

## 1. — Accidentes de circulación (con daños en las personas), según los vehículos participantes

Autoturismo	Autotaxi	Autobús Filobús	Tranvía	Camión	Furgoneta	Velo- motor	Motos	Moto Scooter	Bicicleta	Triciclo a motor	Vehículo tracción animal	Vehículo tracción a mano	Tren	Carretilla eléctrica	Peatón	Estríbo tranvía	Cáida vehículo	Obs- táculo fijo	Otros ac- cidentes	TOTAL	
Autoturismo	175	10	7	47	71	29	205	14	9	11	—	1	1	—	317	—	6	44	3	1.036	
Autotaxi	18	6	5	11	14	6	43	5	2	2	—	—	—	—	52	—	2	3	2	171	
Autobús Filobús	2	2	2	11	9	2	7	—	2	2	—	—	—	—	50	—	44	2	2	105	
Tranvía	2	2	2	5	4	—	4	—	—	1	—	—	—	—	12	—	8	2	5	43	
Camión	7	7	7	7	25	7	36	2	3	3	—	—	—	—	37	—	—	2	2	124	
Furgoneta	6	6	6	6	6	5	29	5	4	—	1	—	—	—	80	—	2	5	3	140	
Velo- motor	3	3	3	3	3	—	3	—	1	—	—	—	—	—	10	—	9	—	—	23	
Motos	3	3	3	3	3	—	3	—	—	2	—	—	—	—	116	—	104	2	—	227	
Moto Scooter	—	—	—	—	—	—	—	—	—	—	—	—	—	—	4	—	6	2	—	12	
Bicicleta	—	—	—	—	—	—	—	—	—	—	—	—	—	—	11	—	11	1	—	23	
Triciclo a motor	—	—	—	—	—	—	—	—	—	—	—	1	—	—	5	—	4	—	—	10	
Vehículo tracción animal	—	—	—	—	—	—	—	—	—	—	—	—	—	—	—	—	—	—	—	—	
Tren	—	—	—	—	—	—	—	—	—	—	—	—	—	—	1	—	—	—	—	—	
Carretilla eléctrica	—	—	—	—	—	—	—	—	—	—	—	—	—	—	—	—	—	—	—	—	
Peatón	—	—	—	—	—	—	—	—	—	—	—	—	—	—	—	—	—	—	—	—	
Estríbo tranvía	—	—	—	—	—	—	—	—	—	—	—	—	—	—	—	—	—	—	—	—	
Cáida vehículo	—	—	—	—	—	—	—	—	—	—	—	—	—	—	—	—	—	—	—	—	
Total	1.917																				1.917



3. — Muertos y heridos en accidentes de circulación, según la hora y día de la semana

	H O R A D E L D Í A																								TOTAL	Media de accidentes por día			
	0 a 1,01	1,01 a 2,01	2,01 a 3,01	3,01 a 4,01	4,01 a 5,01	5,01 a 6,01	6,01 a 7,01	7,01 a 8,01	8,01 a 9,01	9,01 a 10,01	10,01 a 11,01	11,01 a 12,01	12,01 a 13,01	13,01 a 14,01	14,01 a 15,01	15,01 a 16,01	16,01 a 17,01	17,01 a 18,01	18,01 a 19,01	19,01 a 20,01	20,01 a 21,01	21,01 a 22,01	22,01 a 23,01	23,01 a 24,01			No consta		
Lunes..... (10)	3	4	2	3	1	—	5	10	4	9	7	7	13	13	12	15	9	9	8	16	8	16	3	3	3	—	—	180	18
Martes..... (10)	—	4	7	—	—	—	7	11	4	12	8	—	14	14	13	23	11	12	—	—	—	18	2	7	—	—	226	226	
Miércoles..... (13)	6	1	2	3	1	7	6	17	6	5	11	7	5	21	15	10	11	12	9	25	8	10	5	2	—	—	205	20,50	
Jueves..... (13)	—	1	—	—	—	—	—	21	7	—	14	7	10	17	17	10	11	12	11	28	12	14	—	3	—	—	250	250	
Viernes..... (13)	2	2	1	—	1	5	8	15	13	10	12	17	12	24	19	19	11	12	10	19	15	8	3	7	1	—	246	18,92	
Sábado y víspera de festivo..... (17)	—	3	5	3	2	4	6	10	8	8	12	13	13	22	14	16	15	19	16	16	15	19	8	6	—	—	256	19,69	
Domingo festivo..... (16)	4	4	1	—	—	—	—	10	9	—	12	16	14	33	15	20	17	—	22	19	21	24	10	13	—	—	324	324	
Total..... (92)	3	4	7	7	2	5	9	13	5	6	20	21	12	22	19	18	16	23	19	18	12	16	10	—	—	1	276	21,23	
	—	—	—	—	—	—	—	—	—	—	—	—	—	—	—	—	—	—	—	—	—	—	—	—	—	—	338	338	
	5	7	7	7	2	5	15	15	12	13	15	25	33	31	39	31	25	33	27	19	23	19	5	5	7	—	439	25,82	
	—	—	—	—	—	—	—	—	—	—	—	—	—	—	—	—	—	—	—	—	—	—	—	—	—	—	568	568	
	5	7	10	3	6	2	8	3	9	12	16	20	13	21	27	13	19	27	21	17	11	24	16	5	—	—	315	19,69	
	11	1	17	—	9	5	12	3	15	15	41	30	16	26	36	26	29	44	30	35	13	28	22	8	—	—	482	482	
	27	28	28	23	14	26	57	83	63	93	110	101	154	145	145	122	106	135	110	130	92	112	64	28	9	1.917	20,84		
	—	—	—	—	—	—	—	—	—	—	—	—	—	—	—	—	—	—	—	—	—	—	—	—	—	—	222	222	
	40	35	45	33	21	34	82	99	71	132	133	132	195	169	169	169	133	186	138	172	118	146	89	45	8	2.499	2.499		



4. — Muertos y heridos en accidente de circulación, según edad, sexo y condición

Peatones

VEHICULO PARTICIPANTE	MUERTOS												HERIDOS												Total general
	Hasta 6 años		De 7 a 15		De 16 a 25		De 26 a 45		De 46 a 60		Más de 60		No consta		TOTALES		MÁS de 60 años		No consta		TOTALES				
	V.	M.	V.	M.	V.	M.	V.	M.	V.	M.	V.	M.	V.	M.	V.	M.	V.	M.	V.	M.	V.	M.			
Auto-turismo.....	—	—	—	—	—	—	—	—	—	—	—	—	—	—	—	—	—	—	—	—	—	—	336		
Auto-taxi.....	—	—	—	—	—	—	—	—	—	—	—	—	—	—	—	—	—	—	—	—	—	—	62		
Autobús y filobús.....	—	—	—	—	—	—	—	—	—	—	—	—	—	—	—	—	—	—	—	—	—	—	22		
Tranvía.....	—	—	—	—	—	—	—	—	—	—	—	—	—	—	—	—	—	—	—	—	—	—	10		
Camión.....	—	—	—	—	—	—	—	—	—	—	—	—	—	—	—	—	—	—	—	—	—	—	43		
Furgoneta.....	—	—	—	—	—	—	—	—	—	—	—	—	—	—	—	—	—	—	—	—	—	—	83		
Velomotor.....	—	—	—	—	—	—	—	—	—	—	—	—	—	—	—	—	—	—	—	—	—	—	16		
Motocicleta.....	—	—	—	—	—	—	—	—	—	—	—	—	—	—	—	—	—	—	—	—	—	—	115		
Moto sidecar.....	—	—	—	—	—	—	—	—	—	—	—	—	—	—	—	—	—	—	—	—	—	—	4		
Bicicleta.....	—	—	—	—	—	—	—	—	—	—	—	—	—	—	—	—	—	—	—	—	—	—	11		
Triciclo a motor.....	—	—	—	—	—	—	—	—	—	—	—	—	—	—	—	—	—	—	—	—	—	—	5		
Tracción a mano.....	—	—	—	—	—	—	—	—	—	—	—	—	—	—	—	—	—	—	—	—	—	—	1		
Carretilla eléctrica.....	—	—	—	—	—	—	—	—	—	—	—	—	—	—	—	—	—	—	—	—	—	—	2		
Totales.....	1	1	—	—	—	—	—	—	—	—	—	—	—	—	—	—	—	—	—	—	—	—	710		

Viajeros

Auto-turismo.....	—	—	—	—	—	—	—	—	—	—	—	—	—	—	—	—	—	—	—	—	—	—	—	339
Auto-taxi.....	—	—	—	—	—	—	—	—	—	—	—	—	—	—	—	—	—	—	—	—	—	—	—	73
Autobús y filobús.....	—	—	—	—	—	—	—	—	—	—	—	—	—	—	—	—	—	—	—	—	—	—	—	120
Tranvía.....	—	—	—	—	—	—	—	—	—	—	—	—	—	—	—	—	—	—	—	—	—	—	—	30
Camión.....	—	—	—	—	—	—	—	—	—	—	—	—	—	—	—	—	—	—	—	—	—	—	—	15
Furgoneta.....	—	—	—	—	—	—	—	—	—	—	—	—	—	—	—	—	—	—	—	—	—	—	—	73
velomotor.....	—	—	—	—	—	—	—	—	—	—	—	—	—	—	—	—	—	—	—	—	—	—	—	2
Motocicleta.....	—	—	—	—	—	—	—	—	—	—	—	—	—	—	—	—	—	—	—	—	—	—	—	132
Moto sidecar.....	—	—	—	—	—	—	—	—	—	—	—	—	—	—	—	—	—	—	—	—	—	—	—	12
Bicicleta.....	—	—	—	—	—	—	—	—	—	—	—	—	—	—	—	—	—	—	—	—	—	—	—	1
Triciclo a motor.....	—	—	—	—	—	—	—	—	—	—	—	—	—	—	—	—	—	—	—	—	—	—	—	5
Totales.....	—	—	—	—	—	—	—	—	—	—	—	—	—	—	—	—	—	—	—	—	—	—	—	802

Conductores

Auto-turismo.....	—	—	—	—	—	—	—	—	—	—	—	—	—	—	—	—	—	—	—	—	—	—	—	280
Auto-taxi.....	—	—	—	—	—	—	—	—	—	—	—	—	—	—	—	—	—	—	—	—	—	—	—	29
Autobús y filobús.....	—	—	—	—	—	—	—	—	—	—	—	—	—	—	—	—	—	—	—	—	—	—	—	4
Tranvía.....	—	—	—	—	—	—	—	—	—	—	—	—	—	—	—	—	—	—	—	—	—	—	—	1
Camión.....	—	—	—	—	—	—	—	—	—	—	—	—	—	—	—	—	—	—	—	—	—	—	—	10
Furgoneta.....	—	—	—	—	—	—	—	—	—	—	—	—	—	—	—	—	—	—	—	—	—	—	—	88
Velomotor.....	—	—	—	—	—	—	—	—	—	—	—	—	—	—	—	—	—	—	—	—	—	—	—	64
Motocicleta.....	—	—	—	—	—	—	—	—	—	—	—	—	—	—	—	—	—	—	—	—	—	—	—	430
Moto sidecar.....	—	—	—	—	—	—	—	—	—	—	—	—	—	—	—	—	—	—	—	—	—	—	—	27
Bicicleta.....	—	—	—	—	—	—	—	—	—	—	—	—	—	—	—	—	—	—	—	—	—	—	—	32
Triciclo a motor.....	—	—	—	—	—	—	—	—	—	—	—	—	—	—	—	—	—	—	—	—	—	—	—	19
Tracción animal.....	—	—	—	—	—	—	—	—	—	—	—	—	—	—	—	—	—	—	—	—	—	—	—	1
Tracción a mano.....	—	—	—	—	—	—	—	—	—	—	—	—	—	—	—	—	—	—	—	—	—	—	—	2
Totales.....	—	—	—	—	—	—	—	—	—	—	—	—	—	—	—	—	—	—	—	—	—	—	—	987

Totales

Varones.....	1	1	—	—	—	—	—	—	—	—	—	—	—	—	—	—	—	—	—	—	—	—	—	—	—
Mujeres.....	—	—	—	—	—	—	—	—	—	—	—	—	—	—	—	—	—	—	—	—	—	—	—	—	—
Totales.....	2	2	—	—	—	—	—	—	—	—	—	—	—	—	—	—	—	—	—	—	—	—	—	—	—

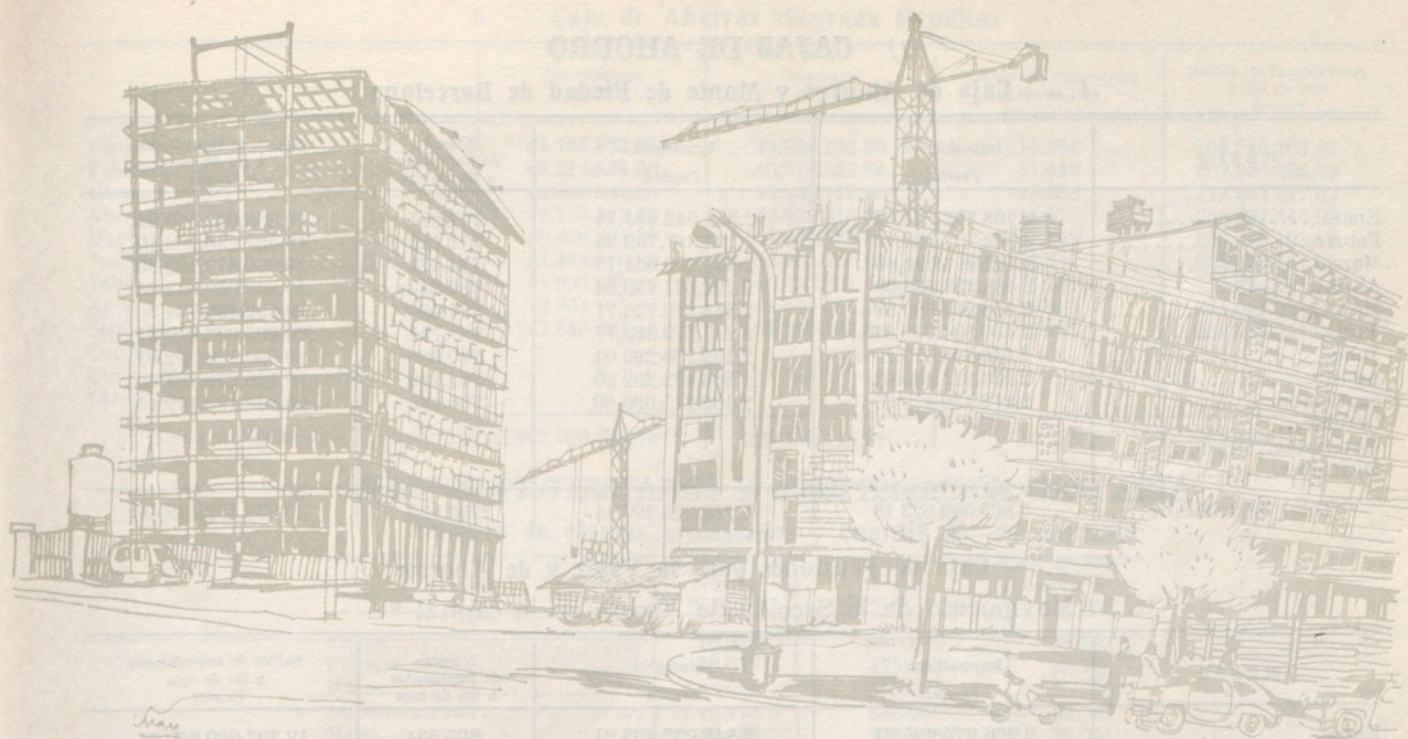

## EDIFICACIÓN

### 1. — Viviendas de Protección Estatal

Ocupadas, según clases, por meses

MESES	Grupo I	Grupo II y empresas		Subvencionadas			TOTAL
Enero.....	1.101	—	—	218	—	—	1.319
Febrero.....	1.083	—	—	976	—	—	2.059
Marzo.....	681	36	—	1.171	—	—	1.888
Abril.....	952	—	—	182	—	—	1.134
Mayo.....	715	—	—	278	—	—	993
Junio.....	936	106	—	2	—	—	1.044
Julio.....	642	—	—	384	—	—	1.026
Agosto.....	633	—	—	48	—	—	681
Septiembre.....	1.143	23	—	—	—	—	1.166
Octubre.....							
Noviembre.....							
Diciembre.....							
Total 3.º trimestre....	2.418	23	—	432	—	—	2.873

### 2. — Total de viviendas

Ocupadas, según clases, por meses

MESES	De Protección Estatal	Libres	Obra Sindical del Hogar	TOTAL
Enero.....	1.319	620	—	1.939
Febrero.....	2.059	689	—	2.748
Marzo.....	1.888	1.132	—	3.020
Abril.....	1.134	943	—	2.077
Mayo.....	993	610	—	1.603
Junio.....	1.044	779	—	1.823
Julio.....	1.026	421	—	1.447
Agosto.....	681	326	599	1.606
Septiembre.....	1.166	811	—	1.977
Octubre.....				
Noviembre.....				
Diciembre.....				
Total 3.º trimestre.....	2.873	1.558	599	5.030

a) CAJAS DE AHORRO

1. — Caja de Ahorros y Monte de Piedad de Barcelona

MESES	Imposiciones	Reintegros	Número	Saldos de imposiciones a fin de mes
	Pesetas	Pesetas	de imponentes a fin de mes	
Enero.....	2.768.392.884,85	2.366.542.661,71	767.277	19.286.932.360,91
Febrero.....	2.362.702.099,15	2.127.347.759,96	771.142	19.522.286.700,10
Marzo.....	2.442.917.094,66	2.304.730.641,13	774.822	19.660.473.153,63
Abril.....	2.488.238.539,09	2.292.671.739,64	780.217	19.856.039.953,08
Mayo.....	2.448.609.509,99	2.312.210.728,71	784.428	19.992.438.734,36
Junio.....	2.430.834.058,32	2.217.279.822,17	787.734	20.205.992.970,51
Julio.....	2.516.248.717,20	2.132.135.295,04	790.986	20.590.106.392,67
Agosto.....	2.134.911.435,01	1.986.472.299,80	794.146	20.726.278.404,08
Septiembre.....	2.212.429.470,97	2.100.215.695,60	796.985	20.838.492.179,45
Octubre.....				
Noviembre.....				
Diciembre.....				
Total 3.º trimestre....	6.863.589.623,18	6.218.823.290,44	796.985	20.838.492.179,45

2. — Caja de Pensiones para la Vejez y de Ahorros

Movimiento de la Sección de Ahorro en la capital \*

MESES	Imposiciones	Reintegros	Número	Saldos de imposiciones a fin de mes
	Pesetas	Pesetas	de imponentes a fin de mes	
Enero.....	3.226.975.225,21	2.848.033.823,21	895.531	19.397.000.650,71
Febrero.....	2.652.206.633,46	2.460.289.200,59	900.370	19.588.918.083,58
Marzo.....	2.612.136.255,12	2.546.694.935,49	904.987	19.654.359.403,21
Abril.....	2.902.364.500,34	2.674.228.234,50	811.369	19.882.495.669,05
Mayo.....	2.500.196.383,89	2.439.740.091,13	916.088	19.942.951.961,81
Junio.....	2.554.947.227,13	2.361.679.985,49	918.446	20.136.219.203,45
Julio.....	2.829.514.269,33	2.580.196.963,38	920.155	20.385.536.509,40
Agosto.....	1.979.045.267,28	1.992.579.210,74	923.106	20.372.002.565,94
Septiembre.....	2.221.360.704,08	2.088.375.372,49	926.207	20.504.987.897,53 (1)
Octubre.....				
Noviembre.....				
Diciembre.....				
Total 3.º trimestre....	7.029.920.240,69	6.661.151.546,61	926.207	20.504.987.897,53

3. — Caja de Ahorros Provincial de la Diputación de Barcelona

Movimiento de la Sección de Ahorro en la capital

MESES	Imposiciones	Reintegros	Saldo a fin de mes
	Pesetas	Pesetas	
Enero.....	1.269.295.617	1.225.833.471,53	5.010.308.893,57
Febrero.....	1.072.830.177,89	1.050.019.508,48	5.033.119.562,98
Marzo.....	1.063.740.018,43	995.796.969,89	5.101.062.611,52
Abril.....	1.066.994.705,98	1.159.117.561,77	5.008.939.755,73
Mayo.....	1.049.288.618,15	989.586.297,57	5.068.642.076,31
Junio.....	1.028.146.753,93	945.930.170,98	5.150.858.659,26
Julio.....	1.124.087.587,17	1.089.498.368,12	5.185.447.878,31
Agosto.....	1.006.586.229,55	900.297.807,07	5.291.736.300,79
Septiembre.....	921.179.005,52	931.981.180,59	5.280.934.125,72
Octubre.....			
Noviembre.....			
Diciembre.....			
Total 3.º trimestre.....	3.051.852.822,24	2.921.777.355,78	5.280.934.125,72

4. — Caja Postal de Ahorros

MESES	Imposiciones		Reintegros	
	Número	Pesetas	Número	Pesetas
Enero.....	28.975	181.822.105	16.898	147.842.231
Febrero.....				
Marzo.....				
Abril.....	32.723	182.596.581	17.254	162.412.321
Mayo.....				
Junio.....				
Julio.....	28.951	208.365.880	18.070	150.511.422
Agosto.....				
Septiembre.....				
Octubre.....				
Noviembre.....				
Diciembre.....				
Total 3.º trimestre.....	28.951	208.365.880	18.070	150.511.422

\* Está excluido de los totales de ahorro el movimiento de operaciones y saldos de Montepíos y Mutualidades Laborales.

## 5. — Caja de Ahorros «Sagrada Familia»

MESES	Imposiciones Pesetas	Reintegros Pesetas	Número de imponentes a fin de mes	Saldos de imposiciones a fin de mes Pesetas
Enero.....	41.764.872,93	39.652.170,30	11.382	209.210.763,83
Febrero.....	43.217.834,50	43.378.333,54	11.448	209.050.264,79
Marzo.....	45.800.584,63	39.869.171,90	11.508	214.981.677,52
Abril.....	49.798.383,77	55.888.515,20	11.575	208.891.546,09
Mayo.....	50.436.081,27	51.057.525,37	11.649	208.270.101,99
Junio.....	51.454.899,39	54.151.260,31	11.771	205.573.741,07
Julio.....	61.997.634,24	46.287.331,16	11.932	221.284.044,15
Agosto.....	72.364.763,14	62.604.482,57	12.091	231.044.324,72
Septiembre.....	127.640.991,18	99.266.604,89	12.283	264.418.711,01
Octubre.....				
Noviembre.....				
Diciembre.....				
Total 3.º trimestre.....	262.003.388,56	208.158.418,62	12.283	264.418.711,01

## b) EFECTOS PROTESTADOS Y COMPENSACIÓN BANCARIA

## 1. — Número de efectos protestados y cuantía de los mismos\*

MESES	Número de efectos	Importe (Miles de pesetas)	Importe medio por efecto
Enero.....	16.238	550.919	33.928
Febrero.....	13.012	423.253	32.528
Marzo.....	18.208	556.120	35.260
Abril.....	15.772	832.088	52.757
Mayo.....	20.105	724.808	36.051
Junio.....	16.842	600.886	35.678
Julio.....	21.484	739.807	34.435
Agosto.....	19.858	762.582	38.402
Septiembre.....	19.585	766.742	39.149
Octubre.....			
Noviembre.....			
Diciembre.....			
Total 3.º trimestre.....	60.927	2.269.131	37.243

\* Los datos están referidos al total de la provincia.

## 2 — Operaciones de la Cámara de Compensación Bancaria de Barcelona

MESES	Efectos presentados (Millones)	Importe medio por efecto Pesetas	Movimiento global Cobros y pagos acumulados		Saldos liquidados		Tanto por 100
			Total del mes (Millones de pesetas)	Media diaria (Millones de pesetas)	Total del mes (Millones de pesetas)	Media diaria (Millones de pesetas)	
Enero.....	1.413,2	41.853,6	118.295	4.731,8	6.790,8	271,6	5,7
Febrero.....	1.321,9	41.164	108.829,4	4.534,6	6.297,7	262,4	5,8
Marzo.....	1.398,6	42.086,7	117.725	4.709	6.293,8	251,8	5,3
Abril.....	1.419,3	41.536	117.903,5	4.716,1	6.315,5	252,6	5,4
Mayo.....	1.401,8	42.012	117.783,8	5.121	6.166,4	268,1	5,2
Junio.....	1.372,6	42.266	116.029,5	4.834,6	6.832	284,7	5,9
Julio.....	1.380,1	44.094	121.708,4	5.071,2	8.034,6	334,8	6,6
Agosto.....	1.180,9	43.826,4	103.509,3	3.981,1	5.970,3	229,6	5,8
Septiembre.....	1.317	43.300,9	114.054,7	4.386,7	6.289,1	241,9	5,5
Octubre.....							
Noviembre.....							
Diciembre.....							
Total 3.º trimestre..	3.878	43.743,2	339.272,4	4.464,1	20.294	267	6

## c) BOLSA

## 1. — Contratación Mobiliaria en la Bolsa de Barcelona

MESES	Efectos públicos (Millones de pesetas)	Acciones (Millones de pesetas)	Obligaciones (Millones de pesetas)	En junto (Millones de pesetas)	Cifras acumulativas mensuales
Enero.....	99,5	158,5	98,8	356,8	356,8
Febrero.....	81,0	206,3	94,8	382,1	738,9
Marzo.....	148,4	142,0	84,6	375,0	1.113,9
Abril.....	118,4	175,6	64,5	358,5	1.472,4
Mayo.....	79,8	135,3	74,2	289,3	1.761,4
Junio.....	111,6	161	72	344,6	2.106,3
Julio.....	75,6	104,4	59	239	2.345,3
Agosto.....	63,4	128,6	92,9	284,9	2.630,2
Septiembre.....	133,6	140,3	77,2	351,1	2.981,3
Octubre.....					
Noviembre.....					
Diciembre.....					
Total 3.º trimestre..	272,6	373,3	229,1	875	—

2. — Cotización de los principales valores de la Bolsa

Capital nominal	Interés %	DESIGNACIÓN DE VALORES	Cierre en 30 junio 1967		Cambios extremos julio		Cambios extremos agosto		Cambios extremos sepbre.		Cierre en 30 sepbre. 1967
			Máximo	Mínimo	Máximo	Mínimo	Máximo	Mínimo	Máximo	Mínimo	
<b>EFFECTOS PÚBLICOS</b>											
<b>DEUDAS DEL ESTADO</b>											
Varios	4	Deuda Perpetua Interior. 4 %.	101,75	100	104,75	103	105	102,25	105	102,25	105
»	4	» Exterior. 4 %, domiciliada en España.	106,50	106	111,25	109	111,75	108,50	108,50	108,50	108,50
»	3	» Amortizable 3 %, sin impuesto.	100	99	103,50	100,50	104	102,50	104	102,50	104
»	3 1/2	» 3,50 %.	103,75	103	106,50	104	109	107	107	107	107
»	4	» Emisión 15 julio 1951.	108,50	109	111,50	109,75	113	111,75	112,75	111,75	112,75
»	4	» Emisión 20 enero 1950, canjeada en 5 abril 1952.	108,50	109	111,50	109,75	113	112,75	112,75	112,75	112,75
»	4	» Emisión 15 noviembre 1951.	106,75	109,50	112	109,50	113	112	112,75	112	112,75
»	4	» Emisión 26 junio 1953, canjeada por la 23-11-55.	108,50	109	111	109,75	113	111,75	111,75	111,75	112,75
<b>ORGANISMOS OFICIALES</b>											
»	4	Instituto Nacional de Colonización (cap. prov.). Emisión 1952.	100	99,50	—	—	100,25	100,25	100,25	100,25	100,25
»	4	Cédulas Reconstrucción Nacional, 4 %, varias emisiones.	106	104	105,75	104,50	106,75	106	106,75	106	106,75
»	4	Obligaciones Red Nacional Ferrocarriles Españoles, 4 %, varias emisiones.	103,75	103	103,75	103	105	104	104,25	104	104,25
<b>MUNICIPIOS</b>											
500	5	Ayuntamiento de Barcelona. Emisión 1941. Series A y B.	86,25	86,75	89	87,50	90	87,50	88,25	87,50	88,25
500	4	» » » 1948. Libre de impuestos.	81	78	79	78	81	80	81	80	81
1.000	4 1/2	» » » 1950.	86	84	84	82	82,75	82,50	82,75	82,50	82,75
<b>PUERTOS</b>											
1.000	5	Puerto de Barcelona. Series A a F.	75	74	74	74	75	74	75	74	75
<b>VALORES ESPAÑOLES CON GARANTÍA DEL ESTADO</b>											
500	5	Caja de Emisiones I.ª Serie.	90,50	90,50	90,50	90	92,50	90	90,50	90	90,50
<b>BANCOS</b>											
500	3 1/2	Banco Hipotecario de España. Cédulas exentas de impuestos.	84	84	—	—	84	84	84	84	84
500	4	» » » con impuestos.	80	80	78	78	80	78,50	78,50	78,50	78,50
500	4	» » » exentas de impuestos.	104	102	105	103,25	105,25	104	105	104	105
500	4 1/2	» Serie A.	95,50	94	98,75	94	101	97,75	99	97,75	99
500	4	Banco de Crédito Local de España: Interprov. Em. 1942, 1945, 1948 y 1954.	99	102	103	101,25	104	100,50	100,50	100,50	100,50
500	4	» » » con lotes Em. 1942, series A a J.	99,85	101	102,50	100	104	102,75	103	102,75	103
1.000	5	» » » Lotes varias series estampilladas.	100	99	102,50	99,25	103,75	101,50	103	101,50	103

Capital nominal	Interés %	DESIGNACIÓN DE VALORES	Cierre en 30 junio 1967		Cambios extremos julio		Cambios extremos agosto		Cambios extremos septbre.		Cierre en 30 septbre. 1967
			Máximo	Mínimo	Máximo	Mínimo	Máximo	Mínimo	Máximo	Mínimo	
500	3	Ferrocarriles secundarios.....	—	—	—	—	—	—	35	34	34
500	5,50	Gran Metropolitano de Barcelona. Emisión 1922-25.....	76	75	76	75	75	75	77	76	76
500	5	» » » Emisión 1943.....	—	—	—	—	—	62	65	63	64
500	6	Metropolitano de Barcelona. Transversal. Emisión 1924-25, estamp. 1929, avalad.....	85	85	85	85	84,50	87	87	84	87
500	6	» » » Emisión octubre y diciembre 1925.....	87	87	87	87	87	87	87	87	87
500	6	Tranvías de Barcelona, S. A. Emisión octubre y diciembre 1925.....	86	84	86	84	86	87	87	84	86
500	5,50	» » » Emisión 1941.....	91	91	91	91	92	92	92	91	91
		OBLIGACIONES									
		TRANSPORTES									
		AGUA, GAS Y ELECTRICIDAD									
500	4,50	Catalana de Gas y Electricidad. Serie E.....	79	79	79	78	82	79	79	79	79
500	4,50	» » » F.....	78	77	77	77	77	77	79	78	78
500	5	» » » G.....	92	92	92	90	92	92	92,50	91	91
500	5	» » » H.....	84	84	84	83,50	84	85	85	85	85
500	6	Compañía Española de Gas Lebon. Obligaciones Emisión 1950.....	71	69	69	69	72,50	76	76	73	76
500	3	Sociedad General de Aguas de Barcelona. Serie B.....	73	—	—	—	—	73	73	73	73
500	6	» » » F.....	98	97	97	98	98	99	99	97,50	98,50
500	5	Compañía Fluído Eléctrico. Series A y B hipotecarias.....	74	73	73	74	74	74	74,50	74	74
375	5	» » » A y B ».....	235	228	228	240	240	245	245	245	245
500	5	Energía Eléctrica de Cataluña. Emisión 1941.....	84	83,50	83,50	83	88	85	84	84	84
500	6	Eléctrica del Cinca. Serie C.....	94	90	90	83	83	82	82	82	82
1.000	6,95	Fuerzas Eléctricas de Cataluña «FECSA». Emisión 1961.....	101,50	103	102	101	102	103,50	102	102	103,50
1.000	6,32	» » » Emisión 1963.....	101	101,50	101,50	94	99	99	96	96	98
1.000	6,75	Hidroeléctrica de Cataluña de 1 a 150.000.....	97	90	88	88	86	89	89	82	89
1.000	6,95	» » » Emisión 1961.....	98	100	100	98	99	99	99	97	97
1.000	6,20	» » » Emisión 1962.....	95	97	97	94	97,50	103	103	100,50	102,50
		VARIAS									
500	5	Productora de Fuerzas Motrices. Emisión 1935.....	66	66	66	74	74	74	74	74	74
500	5	» » » Emisión 1942.....	75	74	74	70	70	65	65	65	65
500	6	Maquinista Terrestre y Marítima. Emisión 1.º mayo 1950.....	71	70	62	62	62	62	62	62	62
500	5	» » » de 1 a 50.000.....	62	62	62	62	62	62	62	62	62
1.000	6,95	Electroquímica de Flix de 1 a 75.000.....	96	100	100	94	96	100	100	93	93
1.000	6,50	Energía e Industrias Aragonesas.....	77,50	77,50	77,50	77,50	77,50	78	78	78	78
500	6	Española de Carburos Metálicos. Emisión 1949, de 1 a 104.000 hipot. estamp.	92	90	85	85	85	100	100	85	86
500	6	La Seda de Barcelona, de 1 a 40.000.....	95,50	95,50	95,50	95,50	—	—	—	96	96
500	6	Fomento de Obras y Construcciones. Emisión 1925.....	—	—	—	—	—	—	—	—	—
500	5	» » » Emisión 1946.....	78	89	89	77	75	77	77	75	75
500	5	Compañía Telefónica Nacional de España. Emisión 1945.....	98	99	99	97	98,50	98,50	98,50	97,50	98

Capital nominal	Interés %	DESIGNACIÓN DE VALORES	Cierre en 31 junio 1967		Cambios extremos julio		Cambios extremos agosto		Cambios extremos septbr.		Cierre en 30 septbr. 1967
			Máximo	Mínimo	Máximo	Mínimo	Máximo	Mínimo	Máximo	Mínimo	
ACCIONES											
FERROCARRILES Y TELEFONÍA											
500	Desembolsado todo	Ferrocarriles de Cataluña, S. A. Preferentes 5 % I a 120.000.....	175	157	165	187	165	187	190	187	188
500	»	Compañía Telefónica Nacional de España, I a 33.188.426.....	173	171	174	180	174	180	180	177,75	178,25
AGUA, GAS Y ELECTRICIDAD											
500	todo	Catalana de Gas y Electricidad. Ordinarias voto rest.....	154	144	156	156	150	156	156	150	150
500	»	» » » Preferentes. Serie F 6 %.....	94	88	87	87	84	91	88	88	89
500	»	Compañía Industrial del Llobregat. Series A, B, C, D, ordinarias.....	161	—	—	—	—	—	—	—	—
500	»	Empresa Aguas Río Besós, S. A. Serie D, voto rest.....	330	298	320	320	303	326	319	319	322
500	»	Compañía Española de Gas, S. A. Serie B.....	115	115	115	115	115	118	116	118	118
500	»	General de Aguas de Barcelona.....	295	276	296	330	289	296	285	285	287
5.000	»	Fuerzas Eléctricas de Cataluña «FECSA» I a 359.415.....	201	197	210	214	201	215	203	205	205
1.000	»	» » Serie A.....	201,50	214	214	214	202	218	204	204	205
500	»	Hidroeléctrica de Cataluña I a 1.820.000.....	134	131	131	132	125	232	126	126	126
500	»	Sevillana de Electricidad I a 6.141.079.....	382	191	191	203	184	188,25	180,50	180,50	180,50
NAVIERAS											
500	todo	Compañía Transatlántica Española, preferentes.....	55	53	48	48	48	50	49	49	50
500	»	Compañía Transatlántica Española, ordinarias.....	51	—	47	47	47	47	47	47	47
500	»	Compañía Transmediterránea Series A, B, C, D, E, F, G.....	151	143	147	147	141	146	130	130	130
MINERAS											
50	todo	Española de Minas del Rif.....	101	—	—	—	—	—	—	—	—
400	»	Minero Metalúrgica «Los Guindos».....	60	37	34	34	34	—	—	—	—
BANCOS											
500	todo	Banco Exterior de España.....	432	429	430	430	428	434	428	428	428
500	»	Crédito y Docks de Barcelona.....	1.320	1.320	1.325	1.460	1.325	1.505	1.500	1.505	1.505
VARIAS											
500	todo	Cros, S. A.....	154	154	161	183	161	190	185	190	190
500	»	Electro Metalúrgica del Ebro.....	125	100	135	135	126	142	135	140	140
500	»	Electro Química de Flix.....	339	300	330	360	340	360	345	360	360
500	»	Compañía Española de Carbuos Metálicos.....	310	307	330	330	307	345	330	330	330
500	»	Compañía Española de Petróleos.-Portador.....	303	299	337	337	295	362	328	343	343
500	»	Unión Española de Explosivos.....	146	147	147	152	137	150	145	145	145
500	»	Unión Salinera de España.....	410	—	—	—	—	305	300	300	300
500	»	Compañía General Azucarera de España.....	90	89,50	91	97	89	99	94,50	95	95
500	»	Compañía de Industrias Agrícolas.....	230	215	232	247	220	254	241	244	244
500	»	Compañía de Asfaltos y Portland «Asland», ordinarias varias series.....	246	210	227	230	205	220	211	219	219
500	»	Auxiliar de la Construcción «Sansón».....	120	110	120	134	121	134	130	130	130
500	»	Fomento de Obras y Construcciones.....	191	188	190	191	181	186	186	186	186
500	»	Compañía Arrendataria Monopolio de Petróleos, S. A. Serie B.....	155	154	162	156	152	159	155	156	156
500	»	Maquinista Terrestre y Marítima.....	50	44	45	45	388	58	40	43	43
300	»	Motor Ibérica, S. A.....	145	140	140	140	120	140	132	135	135
1.000	»	Sociedad Española de Automóviles de Turismo (SEAT).....	333	330	330	335	313	342	331	332	332
500	»	Consorcio Agrícola Industrial Textil Aragonés «CAITASA», ordinarias.....	56	56	57	56	—	56	56	50	50
500	»	La España Industrial.....	170	185	171	171	168	172	160	166	166
500	»	La Seda de Barcelona, Serie B.....	562	560	560	540	528	565	535	540	540
500	»	Compañía General de Tabacos de Filipinas.....	210	185	210	200	190	202	185	185	185



### d) RECAUDACIÓN TRIBUTARIA

#### 1. — Recaudación líquida total

En Barcelona y provincia (Hacienda del Estado)

En Barcelona-Ciudad (Hacienda del Municipio)  
Presupuesto ordinario vigente

MESES	Pesetas
Enero.....	
Febrero.....	
Marzo.....	
Abril.....	
Mayo.....	
Junio.....	
Julio.....	
Agosto.....	
Septiembre.....	
Octubre.....	
Noviembre.....	
Diciembre.....	
Total 3.º trimestre.....	

MESES	Pesetas
Enero.....	150.968.314
Febrero.....	309.099.620
Marzo.....	297.950.090
Abril.....	311.495.151
Mayo.....	363.661.600
Junio.....	319.932.695
Julio.....	375.150.314
Agosto.....	336.540.770
Septiembre.....	433.226.742
Octubre.....	
Noviembre.....	
Diciembre.....	
Total 3.º trimestre.....	1.144.917.826

#### 2. — Cantidades ingresadas en la Delegación de Hacienda de Barcelona por los principales conceptos tributarios

Barcelona - Provincia

CONCEPTOS	Primer trimestre (millares)	Segundo trimestre (millares)	Tercer trimestre (millares)	Cuarto trimestre (millares)	TOTAL
Rústica.....					
Urbana.....					
Rendimiento del Trabajo Personal.....					
Rentas de Capital.....					
Licencia Fiscal.....					
Cuota por Beneficios.....					
Renta de Sociedades.....					
Gravamen 4%.....					
Contribución sobre la Renta.....					
Sucesiones.....					
Transmisiones.....					
Actos Jurídicos.....					
Tráfico de Empresas.....					
Alcohol, Azúcar, etc.....					
Petróleo y Derivados.....					
Lujo.....					
Importación y exportación.....					
Compensación Gravámenes Interiores.....					
Papel de Pagos.....					
Arbitrios Especiales.....					
Correos y Telecomunicaciones.....					
Derechos menores y sanitarios.....					
Rifas y Apuestas.....					
Pago del Estado.....					
Otros conceptos.....					
Total 3.º trimestre.....					



a) BIBLIOTECAS

BIBLIOTECAS	Carácter de la misma	Número de lectores	NÚMERO DE OBRAS SERVIDAS											Número de volúmenes que constituyen la Biblioteca
			TOTAL	Obras generales	Filosofía	Teología y Religión	Ciencias Sociales	Filología Lingüística	Ciencias puras	Ciencias aplicadas Tecnología	Bellas Artes	Literatura	Historia y Geografía	
Ateneo Barcelonés.....	Cultural	9.510	10.469	1.230	190	187	951	870	290	398	251	3.110	2.992	118.043
Central de la Diputación de Barcelona	Estudio	24.300	34.609	6.053	1627	793	4.608	1.230	4.479	4.535	2.634	5.178	3.472	516.740
Universidad.....	Docente	12.354	8.882	612	790	751	772	854	912	1.030	1.011	1.094	1.056	274.004
Facultad de Medicina.....	Id.	1.825	2.292	—	11	—	2.257	—	—	—	24	—	—	59.847
Popular del distrito IV.....	Popular	3.055	4.036	1.903	101	66	219	88	183	296	287	642	251	11.545
Id. Juvenil de la Sta. Cruz.*	Adultos. Infantil.	2.272	1.102 3.298	3546	7	7	27	44	175	167	78	183	166	12.387
Id. de la Mujer.....														
Pública de San Pablo <sup>(1)</sup> .....	Id.	3.634	698	125	16	11	31	68	261	28	6	45	107	3.268
Id. de Bibliotecarias.....	Id.	659	709	437	—	—	—	103	5	3	20	129	12	7.860
Id. de Peritos Industriales <sup>(1)</sup> .....	Id.	367	440	12	—	5	19	13	89	302	—	—	—	4.694
Id. de Peritos Agrícolas.....	Id.	478	1.069	28	—	—	60	54	166	662	38	—	61	22.614
Id. Social de Barcelona.....	Id.	331	359	17	—	1	271	13	—	36	—	—	21	7.296
Id. Superior de Arquitectura.....	Id.	—	—	—	—	—	—	—	—	—	—	—	—	—
Id. Elemental del Trabajo.....	Id.	989	1.365	237	9	13	47	9	368	566	60	15	41	14.531
Id. id. «Balma».....	Id.	—	—	—	—	—	—	—	—	—	—	—	—	—
Id. id. «Maragall» <sup>(2)</sup> .....	Id.	—	—	—	—	—	—	—	—	—	—	—	—	—
Id. id. «Menéndez Pelayo» <sup>(2)</sup> .....	Id.	—	—	—	—	—	—	—	—	—	—	—	—	—
Id. id. «Milá y Fontanals» <sup>(2)</sup> .....	Id.	—	—	—	—	—	—	—	—	—	—	—	—	5.450
Id. id. «Verdaguer».....	Id.	—	—	—	—	—	—	—	—	—	—	—	—	—
Id. de Cultura Italiana <sup>(2)</sup> .....	Cultural	—	—	—	—	—	—	—	—	—	—	—	—	—
Id. Psicotécnico.....	Id.	13	6	6	—	—	—	—	—	—	—	—	—	3.234
Id. del Teatro.....	Id.	171	215	—	—	—	—	—	—	—	72	143	—	24.289
Residencia Estudiantil Universitaria «Ramón Llull».....	Id.	287	331	23	2	4	32	27	56	39	14	92	42	6.778
Cámara Oficial de Comercio, Industria y Navegación.....	Espec.	1.386	2.405	517	—	—	1.571	64	11	18	—	—	224	65.264
Fomento del Trabajo Nacional.....	Id.	240	467	22	—	—	260	18	—	155	—	—	12	67.090
Instituto Agrícola Cat. de San Isidro.....	Id.	160	228	5	—	—	50	—	14	151	—	—	8	14.748
Asociación de Ingenieros Indust.....	Id.	962	1.486	119	—	—	31	—	227	1.058	50	—	1	16.875
Colegio de Abogados.....	Id.	2.190	9.240	32	28	120	9.020	—	—	—	—	25	15	86.259
Id. de Farmacéuticos.....	Cultural	—	—	—	—	—	—	—	—	—	—	—	—	—
Id. de Arquitectos.....	Id.	1.823	3.448	—	—	—	264	—	32	975	2.177	—	—	13.700
Real Acad. Catalana de Bellas Artes y de «San Jorge».....	Id.	7	9	—	—	—	—	—	—	—	9	—	—	1.831
Id. id. de Ciencias y Artes.....	Id.	—	—	—	—	—	—	—	—	—	—	—	—	—
Academia de Ciencias Médicas.....	Espec.	—	—	—	—	—	—	—	—	—	—	—	—	—
Real Academia de Medicina.....	Id.	59	66	—	—	—	—	—	—	66	—	—	—	7.753
Museo Municipal de Arte.....	Arte	207	577	577	—	—	—	—	—	—	—	—	—	37.844
Museo Arqueológico.....	Cultural	573	370	370	—	—	—	—	—	—	—	—	—	16.504
Museo Marítimo.....	Espec.	443	763	165	—	5	106	11	88	161	66	59	102	6.494
Instituto Municipal de Historia.....	Pública	1.168	1.196	699	16	52	204	8	3	5	73	55	81	107.485
Caja Pensiones Vejez y Ahorros:														
a) F. Moragas (Bibliot. Central)...	Cultural	257	281	250	—	—	9	11	—	—	—	3	8	8.857
b) Instituto de Santa Madrona...	Id.	146	187	44	5	12	1	7	29	89	—	—	—	1.818
c) Casa de Familia Santa Madrona...	Id.	140	231	2	5	5	32	6	—	7	18	116	40	3.074
d) Instituto antituberculoso.....	Id.	158	524	—	—	—	—	—	—	524	—	—	—	5.900
e) Instituto para Ciegos.....	Id.	21	45	—	—	—	—	—	—	—	—	45	—	332
f) Pueblo Nuevo.....	Id.	2.339	2.623	1.060	45	40	81	181	211	209	234	252	310	5.390
g) San Martín.....	Id.	1.484	2.177	1.289	73	17	18	32	236	179	94	135	104	4.801
h) Horta.....	Id.	3.429	3.790	2.599	36	37	69	107	178	174	78	403	109	5.382
i) Gracia.....	Id.	3.555	4.327	1.851	143	111	293	153	324	391	301	437	323	4.798
j) La Verneda - Escolar.....	Id.	356	537	537	—	—	—	—	—	—	—	—	—	2.215
k) Sarriá.....	Id.	3.061	4.509	3.056	42	29	28	126	99	110	200	560	259	2.284
Centro Excursionista de Cataluña...	Id.	2.100	3.250	925	75	—	45	150	100	305	400	—	1.250	16.500
Círculo Artístico.....	Id.	—	—	—	—	—	—	—	—	—	—	—	—	—
S. Femenina de F.E.T. y JONS.....	Id.	137	183	2	—	—	1	2	1	2	8	160	7	2.868
Instituto Municipal de Educación...	Id.	—	—	—	—	—	—	—	—	—	—	—	—	—
Museo Etnológico.....	Id.	38	96	57	—	5	27	—	—	—	—	—	5	5.593
Especial de Estudios Estadísticos...	Id.	—	—	—	—	—	—	—	—	—	—	—	—	—
Totales.....		89.035	117.782	30.052	3.271	2.349	21.664	4.274	8.632	13.181	8.566	14.303	11.490	1.634.748

(1) En agosto vacaciones.  
 (2) Vacaciones.  
 (3) Cerrado por obras.

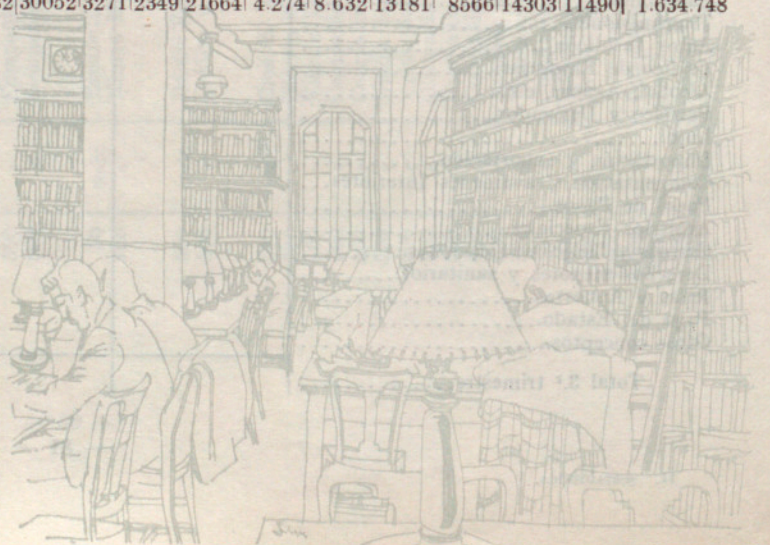

b) MUSEOS

MUSEOS	NÚMERO DE OBJETOS					NÚMERO DE VISITANTES				Cantidad recaudada Pesetas
	INVENTARIADOS				Depositados	De pago	GRATUITOS		Totales	
	Expuestos	Cedidos en depósito	En almacén	En curso de restauración			Unipersonales	Colectivos		
Museo Arqueológico.....	15.250	335	12.000	72	6.000	1.300	1.300	32	2.632	7.800
Museo de Arte de Cataluña.....	3.329	—	—	—	—	10.670	1.832	4.226	16.728	53.350
Museo Moderno y Numismático.....	1.120	—	—	—	—	4.693	1.280	5.616	11.589	23.470
Museo de Artes Decorativas.....	2.115	—	—	—	—	3.266	310	388	3.964	6.532
Museo Etnológico { Sección exótica... { Sección hispánica..	1.258 8.003	1.474 185	14.809 7.313	71 213	103	397 242.164*	513 —	48 —	958 242.164*	1.985 3.381.223
Museo de Geología y Zoología.....	7.711	—	398.979	—	—	1.778	2.945	26	4.749	26.670
Museo de Historia de la Ciudad....	1.729	26	1.744	3	—	13.893	1.727	584	16.204	969.465
Museo Marés.....	27.015	—	2	3	—	2.035	1.935	50	4.020	10.375
Museo Marítimo.....	2.837	1	521	16	676	74.415	2.400	163	76.978	372.075
Museo de Música.....	697	—	239	—	—	—	267	—	267	—
Museo del Teatro.....	1.376	—	—	—	—	873	—	—	873	4.365
Museo Picasso.....	400	—	—	—	—	14.372	532	3.098	18.002	179.039
Museo de Geología { Minerales..... { Fósiles.....	— —	— —	— —	— —	— —	— —	— —	— —	— —	— —
Totales.....	72.840	2.021	435.607	378	6.779	369.856	15.041	14.231	399.128	5.036.349

\* La entrada al Museo va incluida en la del Pueblo Español.



c) **RADIODIFUSIÓN**

Datos técnicos de las emisoras de Barcelona

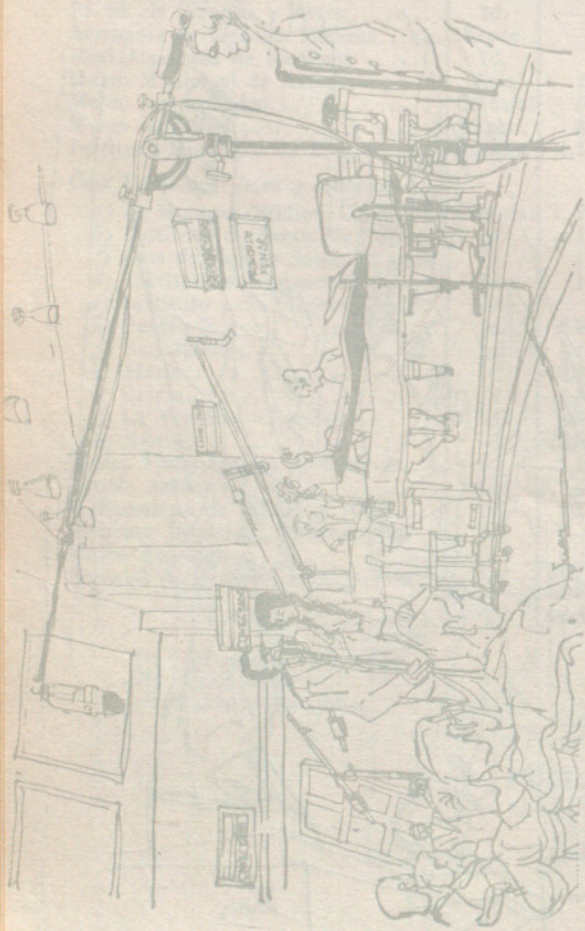

	RADIO NACIONAL DE ESPAÑA			RADIO BARCELONA		RADIO ESPAÑA DE BARCELONA		RADIO MIRAMAR		RADIO JUVENTUD
	Centro Emisor del Nordeste	Radio Peninsular	F. M.	Onda media	F. M.	Onda media	F. M.	Onda media	F. M.	
Indicativo técnico.....	Centro Emisor del Nordeste	Radio Peninsular	Frecuencia modulada	E. A. J.-1	Frecuencia modulada	E. A. J.-15	Frecuencia modulada	E. A. J.-39	Frecuencia modulada	La Voz de Cataluña
Personal empleado.....	135	*	*	185	*	50	*	26	*	50
Horario de emisión.....	0 a 24	7 mañana a 2 madrugada	8 mañana a 1 madrugada	4 madrugada a 3,55 *	6,25 a 24	7 mañana a 2 madrugada	18 a 24	7,15 mañana a 1 madrugada	Irregular	6 mañana a 2 madrugada
Potencia.....	250 Kw.	20 Kw.	12 Kw.	5 Kw.	1 Kw.	10 Kw.	1 Kw.	5 Kw.	2 Kw.	5 Kw.
Longitud de onda.....	470 m.	255 m.	3,22 mm.	362,7 m.	3,19 mm.	266,9 m.	—	197 m.	—	292 m.
Frecuencia.....	737 kilociclos	1.178 kilociclos	93,08 megaciclos	827 kilociclos	93,9 megaciclos	1.124 kilociclos	96,9 megaciclos	1.520 kilociclos	94,8 megaciclos	1.025 kilociclos
Horas diarias de emisión.....	24 horas	19 horas	17 horas	23 h. 55 m.	17 h. 35 m.	19 horas	6 horas	17 h. 45 m.	—	20 horas

\* El mismo que en onda media.

## JUZGADOS DE 1.<sup>a</sup> INSTANCIA E INSTRUCCIÓN

### 1. - Asuntos repartidos, clasificados por materias

	Primer trimestre	Segundo trimestre	Tercer trimestre	Cuarto trimestre
<i>Jurisdicción civil:</i>				
Cuestiones de competencia.....				
Mayores cuantías.....				
Menores cuantías.....				
Abintestatos, testamentarias, adjudicaciones de bienes.....				
Declaraciones de herederos abintestatos.....				
Quiatas, esperas, suspensiones de pago.....				
Quiebras y concursos de acreedores.....				
Ejecutivos.....				
Procedimientos, sumarios del artículo 131 de la ley Hipotecaria.....				
Deshaucios.....				
Alimentos provisionales.....				
Retratos.....				
Interdictos.....				
Jurisdicción voluntaria.....				
Jurisdicción voluntaria en materia de comercio.....				
Totales.....				
<i>Jurisdicción criminal:</i>				
Denuncias.....				
Querellas.....				
Inhibiciones de Juzgados militares.....				
Totales.....				

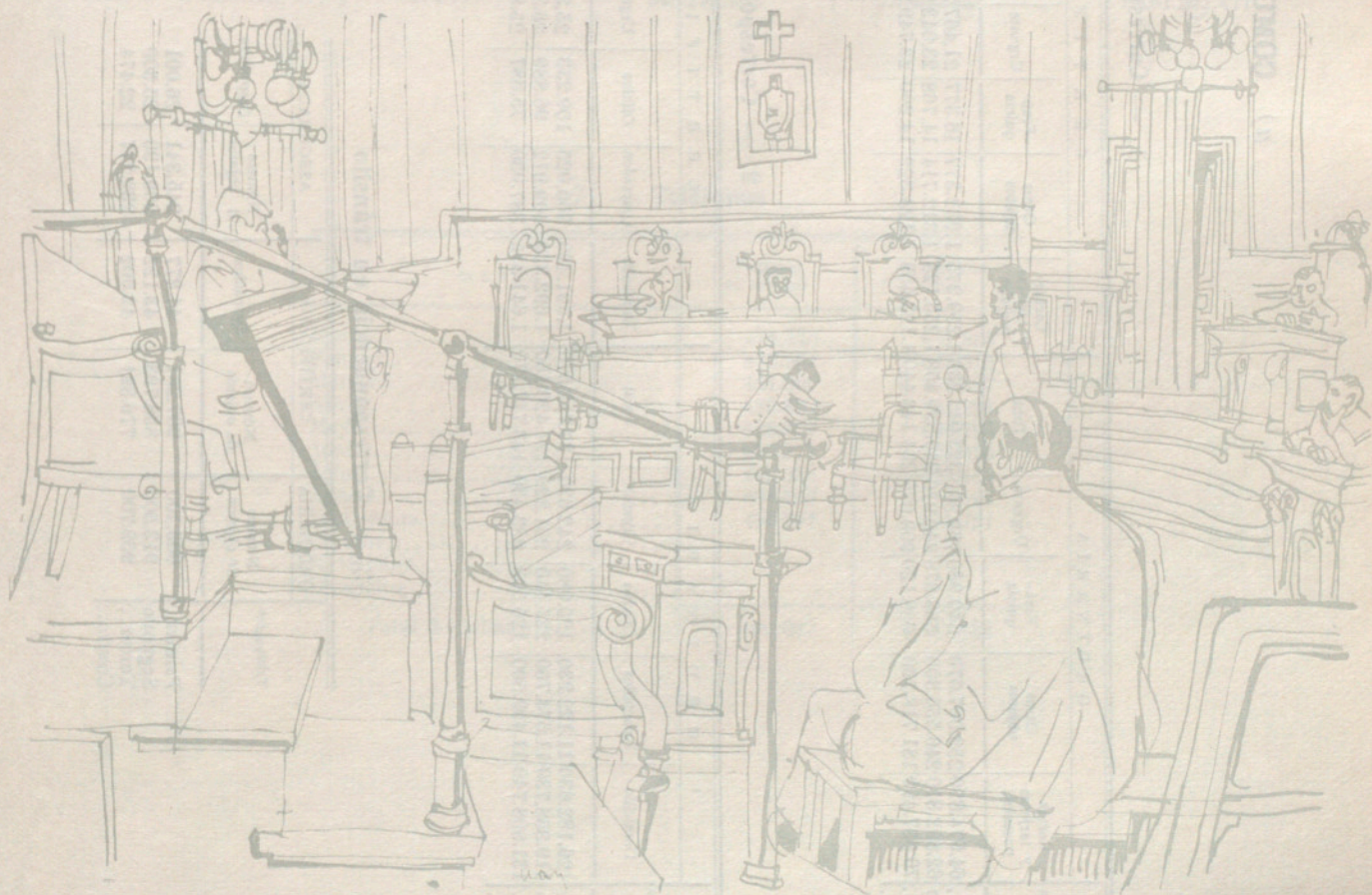

a) COMUNICACIONES

Correos

1. — Correspondencia nacida

Trimestres	ORDINARIA				CERTIFICADA				REEMBOLSO				ASEGURADA							
	Cartas y tarjetas postales	Otros objetos	Franquicia	Urgente	Total	Cartas y tarjetas postales	Otros objetos	Franquicia	Urgente	Total	Paquetes postales	Paquetes muestrales	Despachos expedidos	Número de objetos	Importe Pesetas	Número de objetos	Importe Pesetas	Núm.	Valores oficiales importe Pesetas	Despachos recibidos
Primer..	64.574.820	259.067.070	640.980	759.360	325.042.280	1.232.377	1.232.377	16.377	21.467	2.529.496	18.908	182.805	56.027	451.201	83.679.732	32.954	62.520.884	3.276	343.456.667	9.765
Segundo	62.882.810	246.556.800	558.878	840.970	310.839.458	1.312.714	1.312.714	14.768	23.043	2.605.649	20.352	198.927	147.229	412.539	93.507.507	34.203	64.237.843	3.348	361.530.739	9.895
Tercer...	70.887.490	181.718.760	628.120	909.070	254.143.440	1.123.322	1.123.322	14.260	23.749	2.289.784	14.781	195.687	164.544	432.243	107.644.710	34.915	65.193.422	4.884	214.711.749	10.135
Cuarto...																				

2. — Correspondencia distribuida

Trimestres	ORDINARIA				CERTIFICADA				REEMBOLSO				ASEGURADA						
	Domicilio	Apartados	Oficina	Urgente	Total	Domicilio	Apartados	Oficina	Urgente	Total	Despachos recibidos	Domicilio	Oficina	Total	Domicilio	Oficina	Total	Despachos recibidos	
																			Despachos recibidos
Primer..	126.182.630	11.122.230	195.080	242.630	137.742.570	1.591.420	350.025	109.233	25.325	2.076.003	61.835	59.041	19.034	78.075	17.567	3.635	21.202	4.015	
Segundo	119.358.730	11.574.760	225.440	261.220	131.420.150	1.692.320	409.912	96.889	26.339	2.225.460	78.285	90.180	25.130	115.310	19.371	3.975	23.346	3.917	
Tercer..	131.808.740	11.499.500	125.500	283.430	143.717.170	1.641.315	387.030	75.687	25.890	2.129.922	73.445	85.190	27.228	112.418	16.040	3.452	19.492	4.210	
Cuarto..																			

3. — Correspondencia en tránsito

Trimestres	ORDINARIA		CERTIFICADA		ASEGURADA	
	Número de objetos	Número de objetos	Despachos	Número de objetos	Despachos	
Primer..	905.100	907.261	44.277	245.341	26.001	
Segundo	913.500	838.793	43.122	209.130	25.300	
Tercer..	959.700	776.891	43.602	232.247	22.474	
Cuarto..						

4. — Giro postal

Trimestres	PAGADOS		
	Cartaría	Lista	Rurales
Primer..	881.259	18.527	497
Segundo	833.036	18.555	464
Tercer..	752.591	18.439	430
Cuarto..			
Total	900.283	852.055	771.460

## 5. — Telegramas

	Oficiales			P R I V A D O S					
	Recibidos	Expedidos	Importe de los expedidos	Interiores			Internacionales		
				Recibidos	Expedidos	Importe de los expedidos	Recibidos	Expedidos	Importe de los expedidos
1.º trimestre.....	13.546	8.861	224.118	317.561	300.445	4.446.653	16.943	12.684	1.450.960
2.º trimestre.....	13.730	8.381	209.566	314.102	313.018	4.575.376	19.415	14.805	1.662.122
3.º trimestre.....	12.581	9.995	233.065	338.769	338.572	5.064.586	19.606	18.560	2.463.833
4.º trimestre.....									

## 6. — Giro Telegráfico

MESES	GIROS EXPEDIDOS		GIROS RECIBIDOS	
	N.º de giros	Importe pesetas	N.º de giros	Importe pesetas
Enero.....	38.725	103.413.177	15.583	49.673.097
Febrero.....	39.847	108.680.727	13.929	49.175.482
Marzo.....	45.016	121.301.069	15.544	52.554.421
Abril.....	43.029	122.838.121	14.998	53.463.879
Mayo.....	42.644	113.880.656	16.413	56.431.954
Junio.....	40.645	109.758.278	15.740	55.770.542
Julio.....	41.729	117.410.448	14.395	55.253.506
Agosto.....	35.588	108.660.550	12.969	49.433.781
Septiembre.....	37.480	117.227.254	14.788	56.534.184
Octubre.....				
Noviembre.....				
Diciembre.....				
Total 3.º trimestre.....	114.797	343.298.252	42.152	161.221.471

## 7. — Teléfonos

MESES	Teléfonos en servicio	Conferencias Número
Enero.....	474.575	651.855
Febrero.....	478.061	629.515
Marzo.....	481.609	709.667
Abril.....	483.820	701.221
Mayo.....	486.337	696.795
Junio.....	490.377	704.625
Julio.....	492.336	623.483
Agosto.....	494.753	608.522
Septiembre.....	496.697	655.731
Octubre.....		
Noviembre.....		
Diciembre.....		
Total 3.º trimestre.....	496.697	1.887.736

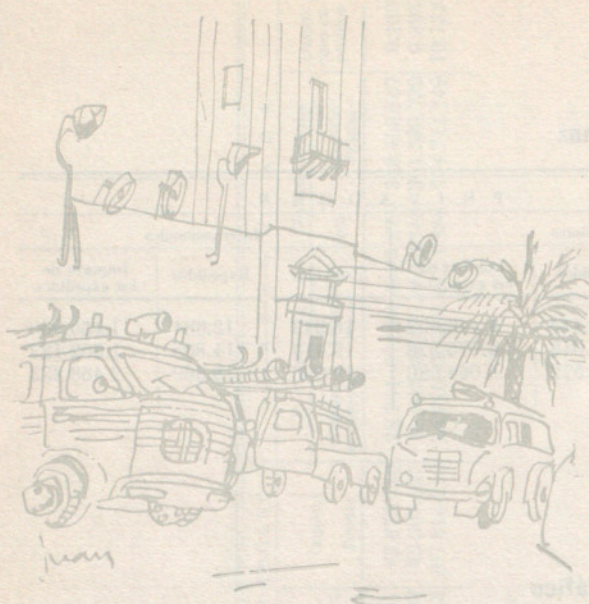

b) CUERPO DE BOMBEROS

1. — Servicios de urgencia prestados durante los meses que se indican

Enero	Febrero	Marzo	Abril	Mayo	Junio	Julio	Agosto	Septiembre	Octubre	Noviembre	Diciembre	Total 3.º trimestre
301	235	269	292	283	472	381	391	281				1.053

2. — Clasificación por causas y días de la semana

MESES	CAUSAS										DÍAS								
	Incendios	Amagos de incendios	Fuegos de chimenea	Fuegos de bosque	Salvamentos	Falsas alarmas	Falsos avisos	Reconocimientos	Explosiones	Servicios varios	Totales	Lunes	Martes	Miércoles	Jueves	Viernes	Sábado	Domingo	Totales
Enero.....	119	24	13	—	20	10	5	19	—	91	301	47	57	38	27	36	38	58	361
Febrero.....	96	15	9	2	17	8	1	3	4	80	235	31	33	33	33	35	36	34	235
Marzo.....	79	20	3	4	18	5	2	18	2	118	269	41	29	45	45	43	29	37	269
Abril.....	101	11	8	6	38	3	—	13	1	111	292	33	32	44	31	26	58	68	292
Mayo.....	83	17	3	5	31	6	2	4	4	128	283	54	41	46	34	26	41	41	283
Junio.....	160	14	—	19	48	5	2	68	4	152	472	36	41	54	66	159	61	55	472
Julio.....	126	17	2	49	36	11	7	7	1	125	381	66	51	29	47	47	68	73	381
Agosto.....	88	11	2	20	46	15	2	40	1	166	391	52	38	57	63	39	71	71	391
Septiembre.....	69	14	—	4	30	8	—	13	4	139	281	38	30	35	28	45	57	48	281
Octubre.....																			
Noviembre.....																			
Diciembre.....																			
Total 3.º trim.	283	42	4	73	112	34	9	60	6	430	1.053	156	119	121	138	131	196	192	1.053

3. — Servicios prestados dentro y fuera del término municipal

MESES	DISTRITOS MUNICIPALES												Fuera del término municipal	Totales
	I	II	III	IV	V	VI	VII	VIII	IX	X	XI	XII		
Enero.....	20	18	27	27	9	28	15	28	31	27	28	21	22	301
Febrero.....	15	20	28	20	6	14	10	19	35	15	16	19	18	235
Marzo.....	18	25	22	21	14	18	14	22	21	28	24	23	19	269
Abril.....	19	24	28	27	8	26	19	27	31	27	21	19	16	292
Mayo.....	17	25	25	14	10	31	20	25	30	29	22	17	18	283
Junio.....	25	42	43	20	20	47	22	41	73	34	34	46	25	472
Julio.....	18	33	37	16	8	22	23	43	49	21	32	37	42	381
Agosto.....	22	37	32	23	12	26	27	23	42	34	46	41	26	391
Septiembre.....	18	22	31	12	7	38	13	21	35	24	23	23	14	281
Octubre.....														
Noviembre.....														
Diciembre.....														
Total 3.º trimestre...	58	92	100	51	27	86	63	87	126	79	101	101	82	1.053

4. — Lugar en que se realizaron los servicios y duración de los mismos

MESES	LUGAR											TIEMPO EMPLEADO							TOTALES							
	Locales industriales	Locales destinados al comercio	Viviendas y fincas rústicas	Locales destinados a espectáculos públicos	Edificios oficiales y locales de servicios públicos	Escuelas y locales destinados a enseñanza	Buques, pequeñas embarcaciones, aviones y ferrocarriles	En la vía pública, zambas y acequia	Automóviles, filobuses, trenes, tranvías y demás vehículos en la vía pública	Bosques	Clinicas, hospitales, asilos y laboratorios	Templos, iglesias, capillas, etc.	Solarés y descampados urbanos	Obras en construcción	TOTALES	Sin actuar	Menos de 1 hora	De 1 a 2 horas		De 2 a 3 horas	De 3 a 4 horas	De 4 a 5 horas	De 5 a 11 horas	Más de 12 horas		
Enero.....	25	42	132	—	4	6	2	36	43	—	2	—	5	4	10	240	39	6	1	1	2	—	—	1	301	
Febrero.....	18	31	107	3	2	2	—	31	31	2	—	5	2	5	206	18	5	1	1	1	—	—	—	1	235	
Marzo.....	19	25	107	1	3	1	1	51	39	4	2	5	11	2	230	28	4	4	3	1	1	—	—	1	269	
Abril.....	25	35	114	—	—	1	1	47	35	7	—	13	12	1	243	34	7	7	1	2	3	—	—	1	292	
Mayo.....	18	20	112	3	6	1	—	57	34	5	2	12	12	2	230	39	5	5	1	3	3	—	—	2	283	
Junio.....	32	40	169	1	5	7	—	105	29	19	5	45	15	3	361	79	14	14	6	4	4	—	—	2	472	
Julio.....	24	35	110	1	4	2	2	67	21	49	—	57	7	16	280	59	7	7	8	5	4	—	—	2	381	
Agosto.....	21	63	152	1	4	—	1	59	45	20	1	18	6	15	321	40	9	9	3	1	1	—	—	1	391	
Septiembre.....	25	38	108	—	2	2	1	55	28	4	—	14	3	6	236	31	3	6	1	—	—	—	—	—	1	281
Octubre.....																										
Noviembre.....																										
Diciembre.....																										
Total 3. <sup>o</sup> trim.	70	136	370	2	10	4	4	181	94	73	3	1	89	16	37	837	130	22	12	6	6	—	—	—	6	1.053

5. — Horas en que fueron prestados los servicios

MESES	HORAS												TOTALES													
	Entre 0 y 1 De	1 a 2 De	2 a 3 De	3 a 4 De	4 a 5 De	5 a 6 De	6 a 7 De	7 a 8 De	8 a 9 De	9 a 10 De	10 a 11 De	11 a 12 De		12 a 13 De	13 a 14 De	14 a 15 De	15 a 16 De	16 a 17 De	17 a 18 De	18 a 19 De	19 a 20 De	20 a 21 De	21 a 22 De	22 a 23 De	23 a 24 De	TOTALES
Enero.....	9	6	2	5	6	7	4	3	22	15	7	10	14	18	17	18	11	18	17	20	22	22	17	11	301	
Febrero.....	11	2	4	1	6	3	4	8	3	8	12	16	14	23	17	8	12	10	6	14	16	16	9	12	235	
Marzo.....	8	6	7	4	4	4	1	5	5	13	15	8	16	12	14	17	15	16	18	22	19	16	16	8	269	
Abril.....	11	7	9	9	9	3	4	6	6	10	14	18	20	20	13	16	15	18	21	20	15	13	10	5	292	
Mayo.....	8	13	10	3	6	3	4	6	8	10	16	10	25	15	17	11	19	15	14	23	18	11	14	4	283	
Junio.....	10	11	10	6	3	4	6	8	11	12	18	12	25	15	43	40	33	26	30	29	24	45	31	20	472	
Julio.....	16	9	6	3	6	2	3	10	13	15	14	17	27	18	31	21	19	21	23	21	24	25	17	14	381	
Agosto.....	8	13	6	10	9	8	7	9	9	17	20	23	22	20	20	15	23	13	29	23	21	22	23	14	391	
Septiembre.....	9	6	13	3	1	3	8	9	9	12	11	14	12	20	17	17	16	11	15	11	16	17	15	16	281	
Octubre.....																										
Noviembre.....																										
Diciembre.....																										
Total 3. <sup>o</sup> trimestre...	33	28	25	16	16	13	18	28	30	44	45	54	76	60	68	53	58	45	64	57	58	63	63	47	1.053	



## c) CAMBIOS DE DOMICILIO

1. — Registro llevado por el Instituto Municipal de Estadística, según las licencias expedidas  
(Incluidos todos, con y sin contrato)

PROCEDENCIA	DESTINO														A pueblos limítrofes	A otros distritos	TOTALES
	Distritos municipales												Emigración				
	I	II	III	IV	V	VI	VII	VIII	IX	X	XI	XII					
I.....	29	20	7	15	7	7	11	20	34	21	8	29	12	12	232		
II.....	7	75	8	4	4	11	24	15	21	18	16	23	7	9	242		
III.....	4	10	131	9	—	9	7	27	21	10	50	19	3	20	320		
IV.....	3	8	26	30	—	7	12	15	20	24	20	34	7	7	213		
V.....	7	30	7	7	22	7	12	16	33	13	11	24	9	4	202		
VI.....	4	10	15	7	4	58	3	9	17	13	28	17	5	3	193		
VII.....	6	7	6	6	3	7	90	13	32	9	9	14	9	6	217		
VIII.....	3	8	20	11	2	6	9	126	60	36	23	59	8	5	376		
IX.....	5	21	14	17	2	13	20	49	298	69	12	105	15	10	650		
X.....	6	13	13	20	4	8	17	14	85	226	14	52	18	7	497		
XI.....	4	16	23	8	—	9	23	14	20	8	112	17	5	6	265		
XII.....	5	18	16	18	2	11	17	51	79	44	13	219	4	8	505		
De pueblos limítrofes.....	6	15	18	6	2	7	7	11	21	12	6	25	—	—	136		
De otras procedencias.....	22	41	93	43	13	31	47	94	171	134	72	191	—	—	952		
Totales.....	111	292	397	201	65	191	299	474	912	637	394	828	102	97	5000		

## 2. — Relación de las licencias por días y meses

(Incluidos todos, con y sin contrato)

DÍAS	Enero	Febrero	Marzo	Abril	Mayo	Junio	Julio	Agosto	Septiembre	Octubre	Noviembre	Diciembre
1.....	—	111	86	101	—	85	66	75	51			
2.....	45	85	97	—	87	108	—	66	67			
3.....	64	83	86	82	99	93	102	60	—			
4.....	72	71	70	97	—	—	103	62	77			
5.....	83	—	—	85	96	108	100	59	92			
6.....	—	75	75	91	98	153	93	—	60			
7.....	—	92	94	76	—	116	73	48	40			
8.....	—	83	92	77	100	102	59	53	41			
9.....	126	96	75	—	117	99	—	52	90			
10.....	109	75	78	95	100	82	85	50	—			
11.....	116	77	97	93	117	—	93	46	50			
12.....	125	—	—	58	81	103	74	42	56			
13.....	110	87	109	87	77	113	57	—	54			
14.....	83	82	96	80	—	109	64	30	67			
15.....	—	65	97	79	—	86	47	—	50			
16.....	132	62	91	—	91	104	—	37	49			
17.....	131	65	83	82	94	84	42	40	—			
18.....	116	63	78	81	107	—	—	55	77			
19.....	143	—	—	86	87	100	78	42	77			
20.....	140	86	93	108	73	93	69	—	72			
21.....	83	76	135	71	—	87	80	61	79			
22.....	—	89	94	59	99	79	85	50	64			
23.....	85	97	—	—	110	74	—	50	89			
24.....	89	59	—	64	103	—	25	61	—			
25.....	110	73	—	76	—	—	—	61	78			
26.....	130	—	—	89	88	96	50	27	110			
27.....	89	80	—	85	87	90	62	—	90			
28.....	73	83	130	88	—	111	71	69	114			
29.....	—	—	99	73	106	—	70	70	119			
30.....	93	—	86	—	122	92	—	51	81			
31.....	93	—	91	—	94	—	69	72	—			
Totales.....	2.440	1.915	2.132	2.063	2.233	2.367	1.717	1.389	1.894			

## 3. — Clasificación de los traslados por distritos y cuantía de los alquileres

(Solamente constan los que tienen contrato)

DISTRITO DEL NUEVO DOMICILIO	ALQUILER MENSUAL								TOTALES
	Hasta 50 pesetas	De 51 a 200	De 201 a 500	De 501 a 1.000	De 1.001 a 1.666	De 1.667 a 2.500	De 2.501 en adelante		
I.....	—	—	6	9	10	27	24	76	
II.....	—	—	18	12	24	208	20	282	
III.....	—	—	2	11	19	237	112	381	
IV.....	—	1	4	10	17	123	57	212	
V.....	—	—	2	8	13	11	13	47	
VI.....	—	—	4	5	14	105	69	197	
VII.....	—	—	11	15	40	160	53	279	
VIII.....	—	1	13	19	59	216	67	375	
IX.....	—	—	107	134	91	594	103	1.029	
X.....	—	1	53	101	53	403	68	679	
XI.....	—	—	3	7	16	212	119	357	
XII.....	—	—	61	76	62	532	78	809	
Totales.....	—	3	284	407	418	2.828	783	4.723	

## d) REGISTRO GENERAL DE SECRETARÍA

## 1. — Entrada de documentos

Instancias particulares, oficios y documentos recibidos de entidades, corporaciones y organismos oficiales

DEPARTAMENTOS	Enero	Febrero	Marzo	Abril	Mayo	Junio	Julio	Agosto	Sepbre.	Octubre	Novbre.	Dicbre.
Negociado Central.....	688	508	526	585	679	449	640	294	468			
Sección de Urbanismo y Obras Públicas.	1.424	1.611	1.613	1.815	1.798	1.713	1.395	1.289	1.213			
Hacienda y Patrimonio.....	3.765	4.055	5.000	464	3.934	2.708	1.913	3.585	2.161			
Transportes, Abastos y Servicios Munles.	3.193	973	2.532	856	924	884	723	577	907			
Oficinas Municipales de Distrito.....	1.243	907	2.192	907	548	410	162	253	633			
Intervención de Fondos.....	730	741	676	873	657	815	938	531	755			
Depositaria de Fondos.....	17	14	13	11	11	5	8	2	8			
Patronato Municipal de la Vivienda...	1	6	6	5	1	1	5	1	2			
Servicio Municipal de Parques y Jardines	1	3	1	3	—	1	2	1	1			
Servicio Municipal del Parque Zoológico.	—	—	—	—	—	1	1	—	—			
Servicio Municipal de Pompas Fúnebres.	—	—	—	—	1	—	—	—	—			
Servicio Contencioso.....	62	431	252	329	221	425	289	338	80			
Registro General-Notificaciones.....	—	—	—	84	114	91	99	142	149			
Régimen interior y Relaciones Públicas.	3.047	2.845	2.576	2.206	1.833	1.570	1.211	1.721	2.177			
Cultura.....	260	357	164	371	337	205	184	80	206			
Sanidad y Asistencia Social.....	218	253	343	278	260	224	176	154	245			
Policía Municipal.....	1.660	1.944	2.191	2.154	1.676	1.601	1.398	1.214	1.331			
<b>Total de Documentos.....</b>	<b>16.309</b>	<b>14.648</b>	<b>18.085</b>	<b>12.941</b>	<b>12.994</b>	<b>11.103</b>	<b>9.144</b>	<b>10.182</b>	<b>10.336</b>			

## 2. — Salida de documentos

Notificaciones cursadas por las Dependencias Municipales

PROCEDENCIA	Enero	Febrero	Marzo	Abril	Mayo	Junio	Julio	Agosto	Sepbre.	Octubre	Novbre.	Dicbre.
Arbitrios.....	2.477	1.709	2.460	876	1.506	875	552	1.222	3.062			
Archivo Histórico.....	15	6	—	—	—	27	1	—	3			
Administración de la Guardia Urbana...	99.190	96.056	96.273	75.153	71.450	65.895	51.448	44.702	48.252			
Bellas Artes y Museos.....	2	29	35	24	60	4	13	89	16			
Beneficencia.....	24	114	32	35	17	22	4	57	100			
Cementerios.....	268	367	477	757	531	620	567	339	468			
Central.....	76	607	201	494	572	669	578	327	330			
(Contribuciones Especiales) Mejoras....	5	6	1	17	2	51	22	7	—			
Cultura.....	55	156	11	77	24	3	10	4	174			
Decanato Médico.....	80	165	96	351	111	13	52	112	52			
Deportes.....	17	—	34	57	14	24	20	23	55			
Enseñanza.....	81	185	57	149	37	38	97	156	32			
Gaceta.....	1.678	1.798	7	1.324	2.057	1.500	447	1.336	36			
Higiene y Sanidad.....	32	63	137	301	674	232	900	1.163	45			
Impuestos de Lujo.....	62	108	105	82	213	54	30	103	128			
Inspección de Abastos.....	—	541	301	368	285	438	135	517	185			
Ingresos.....	29	9	7	97	4	564	40	92	56			
Instituto Municipal de Educación.....	—	3	—	400	1	31	15	—	2			
Instituto Municipal de Higiene.....	437	4.462	4.366	3.515	2.358	4.404	3.546	1.210	839			
Instituto Municipal de Estadística.....	156	196	209	3.570	2.347	1.506	1.162	94	1.950			
Impuestos Indirectos.....	1	3	15	1	1.461	1.724	366	127	—			
Mayordomía.....	354	284	247	325	416	189	144	283	260			
Mercados y Comercios.....	173	233	118	279	145	117	117	172	84			
Obras Particulares.....	695	852	803	1.797	2.222	1.992	1.064	902	1.820			
Obras Públicas.....	522	567	648	733	767	559	666	619	126			
Plano de la Ciudad.....	183	355	373	104	434	318	333	156	324			
Plusvalía.....	—	1.592	1.465	1.968	1.418	1.306	1.316	1.302	1.595			
Reemplazo y Atenciones Militares.....	432	509	251	456	306	280	1.244	266	521			
Registro General.....	10	23	94	24	152	192	34	4	21			
Rentas y Exacciones.....	—	20	—	21	5	—	5	—	—			
Requisita Militar.....	452	804	2.171	1.201	665	465	914	571	389			
Servicios Públicos.....	100	10	—	18	5	20	1	—	13			
Solares.....	117	42	39	274	1.286	899	1.293	959	637			
Tasas Fiscales.....	41	794	262	989	1.814	453	302	665	979			
Transportes.....	64	256	93	134	108	255	261	53	31			
Turismo y Asuntos Generales.....	528	20	770	861	732	614	230	76	13			
Urbanización.....	56	187	124	153	210	103	205	141	171			
Varios.....	8.219	83.260	2.100	29	57	138	900	1.537	377			
Veterinaria.....	5	4	37	880	382	1.956	63	7	70			
Vialidad.....	62	37	16	66	59	13	97	25	51			
Tenencia Distrito I.....	199	436	106	62	354	107	69	288	1.330			
Tenencia Distrito II.....	784	479	269	73	527	216	355	135	866			
Tenencia Distrito III.....	266	187	372	132	171	136	264	734	693			
Tenencia Distrito IV.....	737	228	181	142	644	228	342	499	275			
Tenencia Distrito V.....	663	196	173	107	151	226	79	469	127			
Tenencia Distrito VI.....	331	64	142	274	260	128	235	510	615			
Tenencia Distrito VII.....	1.048	264	165	424	646	265	102	356	912			
Tenencia Distrito VIII.....	162	48	113	65	293	124	235	970	1.561			
Tenencia Distrito IX.....	601	139	157	120	1.024	302	230	2.174	991			
Tenencia Distrito X.....	284	1.197	200	434	484	232	97	339	646			
Tenencia Distrito XI.....	244	99	73	312	357	272	376	272	591			
Tenencia Distrito XII.....	587	1.411	270	201	955	149	319	1.426	1.639			
<b>Total de notificaciones.....</b>	<b>122604</b>	<b>201180</b>	<b>116656</b>	<b>100306</b>	<b>100773</b>	<b>90.948</b>	<b>71.897</b>	<b>67.590</b>	<b>73.513</b>			

3. — Documentos de salida devueltos a las Dependencias municipales por señas equivocadas y otras causas

DEPENDENCIAS MUNICIPALES	Enero	Febrero	Marzo	Abril	Mayo	Junio	Julio	Agosto	Sepbre.	Octubre	Novbre.	Dicbre.
Arbitrios.....	309	149	247	12	31	49	16	3	7			
Archivo Histórico.....	—	—	—	—	1	—	—	—	—			
Administración de la Guardia Urbana.....	—	—	—	—	1	1	—	—	—			
Bellas Artes y Museos.....	—	—	—	—	—	—	—	2	—			
Beneficencia.....	—	3	—	2	1	—	—	—	6			
Cementerios.....	4	12	11	4	4	1	1	3	2			
Central.....	—	2	—	1	—	—	5	—	—			
Mjeoras.....	—	—	—	—	—	—	—	—	—			
Cultura.....	1	—	—	—	—	—	—	—	—			
Decanato Médico.....	10	18	12	39	4	—	—	2	—			
Deportes.....	—	—	—	1	—	—	—	—	1			
Enseñanza.....	—	—	1	—	—	—	—	—	—			
Gaceta.....	—	—	—	—	—	—	—	—	—			
Higiene y Sanidad.....	—	—	—	—	9	5	1	3	1			
Impuestos de Lujo.....	—	—	—	—	—	—	—	—	—			
Inspección de Abastos.....	—	1	—	—	—	—	1	—	—			
Ingresos.....	1	—	—	—	—	—	—	1	—			
Instituto Municipal de Educación.....	—	4	—	—	—	2	1	—	—			
Instituto Municipal de Higiene.....	16	283	368	335	236	444	353	41	59			
Instituto Municipal de Estadística.....	2	2	2	3	—	2	1	—	1			
Impuesto Indirecto.....	1	—	—	2	59	121	11	2	—			
Mayordomía.....	14	11	1	9	12	12	2	8	4			
Mercados y Comercios.....	3	1	1	—	—	—	1	1	—			
Obras Particulares.....	25	20	21	21	19	16	17	6	12			
Obras Públicas.....	4	3	3	2	1	2	—	3	—			
Plano de la Ciudad.....	10	11	28	—	17	2	21	9	3			
Plusvalía.....	—	1	—	—	—	—	—	—	—			
Reemplazo y Atenciones Militares.....	31	20	31	12	19	20	35	—	7			
Registro General de Secretaría.....	—	—	—	—	2	—	—	—	—			
Rentas y Exacciones.....	—	—	—	—	—	—	—	—	—			
Requisa Militar.....	25	198	264	268	166	11	194	111	54			
Servicios Públicos.....	1	1	—	—	—	—	—	—	—			
Solares.....	—	—	1	2	12	7	6	1	5			
Tasas Fiscales.....	4	—	1	2	—	—	—	—	2			
Transportes.....	1	3	1	3	1	—	4	1	1			
Turismo y Asuntos Generales.....	65	—	31	67	87	—	75	1	—			
Urbanización.....	—	—	—	—	—	—	—	—	—			
Varios.....	8	2	—	—	1	3	6	—	1			
Veterinaria.....	—	—	3	—	—	—	2	—	1			
Vialidad.....	—	1	—	—	—	—	—	—	1			
Tenencia Distrito I.....	6	25	13	2	4	6	6	—	26			
Tenencia Distrito II.....	1	109	7	—	2	—	2	2	3			
Tenencia Distrito III.....	—	2	1	1	2	—	2	6	—			
Tenencia Distrito IV.....	6	5	1	12	7	2	1	12	7			
Tenencia Distrito V.....	8	3	1	9	5	—	—	3	1			
Tenencia Distrito VI.....	5	1	3	2	2	1	—	1	7			
Tenencia Distrito VII.....	61	25	66	2	4	1	—	1	21			
Tenencia Distrito VIII.....	9	3	1	1	4	4	3	7	79			
Tenencia Distrito IX.....	5	—	2	9	2	1	2	114	—			
Tenencia Distrito X.....	2	76	2	45	6	3	3	—	40			
Tenencia Distrito XI.....	3	2	2	12	2	1	2	1	1			
Tenencia Distrito XII.....	4	21	2	—	3	1	1	7	1			
Total de documentos devueltos..	645	1.018	1.128	880	726	718	775	352	354			