

AYUNTAMIENTO DE BARCELONA

Estadística Municipal

Primer trimestre de 1969

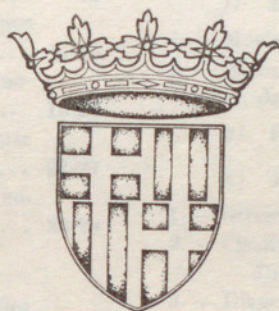

Suplemento a la *Gaceta Municipal*, n.º 10, de 1970

AYUNTAMIENTO DE BARCELONA

Estadística Municipal

Primer trimestre de 1969



ÍNDICE DE MATERIAS

	Páginas
I. — METEOROLOGÍA.....	5
 II. — DEMOGRAFÍA Y POBLACIÓN	
a) Síntesis del trimestre.....	5
b) Movimiento de la Población:	
1. — Altas y bajas del Padrón:	
Por meses.....	6
Por distritos.....	6
2. — Nacidos por sexo y legitimidad (meses y distritos)	7
3. — Nacidos vivos según sexo, legitimidad y lugar de nacimiento, por meses.....	8-9
4. — Nacidos vivos según sexo, legitimidad y lugar de nacimiento, por distritos.....	8-9
5. — Nacidos según edad de los padres.....	10
6. — Nacidos vivos según la naturaleza de los padres.	10
7. — Nacimientos en clínicas y otros establecimientos.	10
8. — Matrimonios según naturaleza de los cónyuges.	11
9. — Matrimonios según edad y estado civil.....	11
10. — Defunciones según sexo y lugar de la defunción, por meses y distritos.....	12
11. — Defunciones por edades, según sexo y estado civil.	13
12. — Defunciones por distritos, sexo y por naturaleza	13
13. — Defunciones en clínicas y otros establecimientos.	13
14. — Defunciones según profesión, sexo y grupos de edad.....	14-15
15. — Defunciones por edades y causas de muerte (nomenclatura intermedia).....	16-21
16. — Defunciones por distritos y causas de muerte (nomenclatura intermedia).....	22-27
17. — Mortalidad infantil según causas de muerte (nomenclatura abreviada).....	28-29
c) Migración:	
1. — Altas en el padrón de habitantes (excluidos nacimientos) por distritos.....	30
2. — Bajas en el padrón de habitantes (excluidas defunciones) por distritos.....	30
3. — Inmigrantes según el número de personas que integran cada una de las instancias aprobadas.....	31
4. — Inmigrantes, clasificados por región de procedencia, según profesión del solicitante.....	32-33
5. — Inmigrantes, clasificados por provincia de procedencia, según estado civil, sexo y grupos de edad.....	34-35
6. — Emigrantes, según el número de personas que integran cada una de las instancias aprobadas.....	36
7. — Emigrantes, clasificados por región de destino, según sexo.....	36
8. — Emigrantes, clasificados por región de destino, según profesión del solicitante.....	37
9. — Migración interna (cambios de domicilio).....	37
 III. — HIGIENE Y SANIDAD	
a) Veterinaria municipal:	
1. — Reconocimientos.....	38
2. — Decomisos totales y su nosografía.....	38

	Páginas
3. — Decomisos parciales.....	38
4. — Muestras recogidas.....	38
5. — Control de leche.....	38
6. — Parque Zoológico.....	38
b) Cementerios (enterramientos efectuados)...	39
 IV. — ASISTENCIA SANITARIA Y BENEFICENCIA	
a) Hospitales:	
1. — Movimiento de hospitalizados.....	39
2. — Enfermos ingresados en los Hospitales Clínico y Provincial y de la Sta. Cruz y S. Pablo, por naturaleza y vecindad.....	40
3. — Fallecidos según sexo, edad y estado civil....	41
4. — Ingresados según especialidades, por sexo.....	42
5. — Movimiento de traumáticos.....	43
b) Casas de Maternidad y Expósitos:	
1. — Instituto de Puericultura y Maternología.....	43
2. — Casa de Maternología.....	44
3. — Sección de Maternología del Hospital Clínico..	44
c) Sanatorios Antituberculosos.....	44
d) Asilos y Hospicios.....	45
e) Preventorios.....	45
f) Hogares de Pre-aprendizaje y Guarderías:	
1. — Movimiento de acogidos.....	46
2. — Niños asistidos y servicios prestados en guarderías infantiles.....	46
g) Fundaciones benéficas particulares.....	46
h) Dispensarios:	
1. — Servicios prestados en los Dispensarios municipales.	47
2. — Clasificación de los accidentes asistidos en los Distritos municipales.....	47
3. — Dispensarios municipales de especialidades.....	48
4. — Otros servicios de asistencia médica municipal.	48
5. — Dispensarios de la Casa de Maternología.....	48
6. — Dispensarios de los Hospitales.....	48-49
i) Laboratorio de análisis clínicos del Instituto de Asistencia Médica municipal.....	49
j) Servicio de ambulancias.....	50
k) Otros Servicios de Beneficencia:	
1. — Represión de la mendicidad.....	50
2. — Comisaría de Beneficencia.....	50-51
3. — Albergue Nocturno Municipal.....	51
4. — Tarjetas de pobre expedidas por el Instituto Municipal de Estadística.....	52
5. — Suministro en los Establecimientos de Sanidad y Beneficencia.....	52-53
6. — Hogar Municipal de Ancianos.....	53
 V. — CONSUMO Y PRECIO	
a) Abastos y varios productos:	
1. — Ganado sacrificado en el Matadero.....	54
2. — Detalle, por especies de ganado y meses, del suministro total de carne.....	54
3. — Resumen del abastecimiento.....	55

4. — Estado comparativo con el mismo trimestre del año 1967 respecto al abastecimiento de los artículos anteriormente reseñados.....	55
5. — Precios al detall de los principales artículos de consumo.....	56

b) Entradas y precios de otros productos:

1. — Entradas de carbones minerales.....	57
2. — Consumo de gas y electricidad.....	57
3. — Consumo de gas butano-propano.....	57
4. — Consumo de agua.....	58
5. — Mercado de flores: Precios al mayor (máximos y mínimos).....	58

c) Índice del coste de la vida..... 58

VI. — INDUSTRIA Y COMERCIO

a) Apertura de Establecimientos:

1. — Licencias clasificadas por grupos, según mes....	59
2. — Licencias clasificadas por grupos, según distritos.	59

b) Sociedades Mercantiles:

A. — CIFRAS GENERALES

1. — Sociedades constituidas.....	60
2. — Sociedades modificadas.....	60
3. — Sociedades disueltas.....	61

B. — RAMAS DE ACTIVIDAD

1. — Sociedades constituidas.....	62
2. — Sociedades modificadas.....	62-63
3. — Sociedades disueltas.....	63

VII. — TRABAJO, PREVISIÓN Y ACCIÓN SOCIAL

a) Actividad laboral:

1. — Demandas, altas, bajas y colocaciones por grupos de actividades laborales.....	64-66
---	-------

b) Previsión y Acción Social:

Afiliación y prestaciones en los seguros sociales.....	67
--	----

VIII. — TRÁFICO Y TRANSPORTE

a) Navegación marítima:

1. — Buques entrados.....	68
2. — Mercancías.....	69

b) Navegación aérea..... 70

c) Ferrocarriles:

1. — Red Nacional de los Ferrocarriles Españoles....	71
2. — Ferrocarriles de Cataluña.....	71
3. — Ferrocarriles Catalanes.....	72
4. — Estado comparativo con el mismo trimestre de 1467, respecto al movimiento de viajeros y mercancías en el total de líneas ferroviarias.	72

d) Transportes urbanos:

1. — Subterráneos.....	73
2. — Superficie.....	73-74
3. — Funiculares.....	74
4. — Taxímetros.....	74

e) Movimiento de viajeros:

1. — Capacidad y movimiento de los alojamientos hoteleros.....	75
2. — Viajeros que pernoctaron en los alojamientos hoteleros, según su nacionalidad.....	75
3. — Llegados por vía marítima.....	76-77

f) Accidentes de circulación:

1. — Accidentes de circulación (con daño en las personas), según vehículos participantes.....	78
2. — Muertos y heridos en accidentes de circulación, según los vehículos que intervinieron.....	79

3. — Muertos y heridos, según hora y día de la semana.....	80
4. — Muertos y heridos, según edad, sexo y condición.....	81

IX. — CONSTRUCCIÓN

Viviendas de protección Estatal.....	82
--------------------------------------	----

X. — AHORROS Y FINANZAS

a) Cajas de ahorro:

1. — Caja de Ahorros y Monte de Piedad.....	83
2. — Caja de Pensiones para la Vejez y de Ahorros..	83
3. — Caja de Ahorros de la Diputación Provincial..	83
4. — Caja Postal de Ahorros.....	83
5. — Caja de Ahorros «Sagrada Familia».....	84

b) Efectos protestados y compensación bancaria:

1. — Efectos protestados.....	84
2. — Operaciones de la Cámara de Compensación Bancaria.....	84

c) Bolsa:

1. — Contratación mobiliaria en la Bolsa.....	84
---	----

d) Recaudación tributaria:

1. — Recaudación líquida total (Estado y Municipio).	85
2. — Cantidades ingresadas en la Delegación de Hacienda por los principales conceptos tributarios.....	85

XI. — INSTRUCCIÓN Y CULTURA

a) Bibliotecas.....	86
b) Museos.....	87
c) Radiodifusión.....	88

XII. — JUSTICIA

1. — Asuntos repartidos en los Juzgados de 1. ^a Instancia e Instrucción.....	89
---	----

XIII. — OTRAS ESTADÍSTICAS

a) Comunicaciones:

1. — Correspondencia nacida.....	90
2. — Correspondencia distribuida.....	90
3. — Correspondencia en tránsito.....	90
4. — Giro postal.....	90
5. — Telegramas.....	91
6. — Giro Telegráfico.....	91
7. — Teléfonos.....	91

b) Cuerpo de bomberos

(Servicios de urgencia prestados):

1. — Número.....	92
2. — Causas y días de la semana.....	92
3. — Distritos.....	92
4. — Lugar y duración.....	93
5. — Horas de la prestación.....	93

c) Cambios de domicilio:

1. — Licencias expedidas en el Instituto Municipal de Estadística.....	94
2. — Licencias expedidas por días y meses.....	94
3. — Traslados por distritos y cuantía de los alquileres.....	95

d) Registro General de Secretaría

(Movimiento de documentos):

1. — Entradas.....	95
2. — Salidas.....	96-97

ESTADÍSTICA MUNICIPAL

Primer trimestre de 1969

I. — METEOROLOGÍA

Observatorio de Barcelona - Travesera de Dalt, 110

Longitud 2° 9' E. Greenwich
 Latitud 41° 24' N.
 Altitud 95 m.

	PRESIÓN A 95 m.			TEMPERATURA			HUMEDAD		VIENTO			LLUVIA			NUBOSIDAD			INSOLACIÓN		
	Media mm.	Máxima mm.	Mínima mm.	Media °C	Máxima °C	Mínima °C	Media %	Tensión media mm.	Dirección dominante	Recorrido medio Km. día	Máxima Km. hora	Total mm.	Días de lluvia	Días de nieve	Días despejados	Días nublados	Días cubiertos	Horas	Minutos	
Enero..	1.ª década....	753,7	755,5	752	8,3	10,7	5,9	66	6	NW	157	41	11,7	4	—	4	3	3	43	—
	2.ª década....	746,6	749,6	743,5	11,7	13,9	9,6	67	7,4	SW	238	70,7	10,4	5	—	—	9	1	32	—
	3.ª década....	759,2	760,1	758,3	11,4	13,1	9,7	76	8,2	SW	90	27	5,4	4	—	2	4	5	22	—
Febrero	1.ª década....	754,8	756,5	753,1	7,8	10,8	4,8	57	5,2	NW	168	41,4	9,5	1	1	2	6	2	50	24
	2.ª década....	744,6	747,4	741,7	8,6	11,7	5,4	53	5,3	SW	193	53,3	3,9	3	—	1	7	2	53	36
	3.ª década....	747,7	749,4	745,9	11,2	14,3	8,1	62	6,8	SW	180	41,4	14,6	4	—	—	7	1	45	24
Marzo..	1.ª década....	750,5	752,1	748,8	11	13,3	8,7	80	8,5	SW	140	45,4	58,2	4	—	—	2	8	22	54
	2.ª década....	746,4	749,1	743,6	15,3	18,6	12	57	8,2	SW	241	68,4	5,9	3	—	1	8	1	59	6
	3.ª década....	751,8	753,2	750,3	10,2	12,7	7,6	75	7,1	SW	155	36,7	32,8	8	—	2	4	5	46	48

II. — DEMOGRAFÍA

a) SÍNTESIS DEL TRIMESTRE

Población en 31 de diciembre de 1968: Varones, 837.761; Mujeres, 921.387; Total, 1.759.148.

	Enero	Febrero	Marzo	Totales
Nacidos vivos	3.436	3.188	3.738	10.362
Matrimonios	565	443	918	1.926
Defunciones	1.600	1.342	1.462	4.404
Nacidos muertos	100	65	85	250
Fallecidos de menos de un año . .	89	76	82	247

Nacidos vivos

	Números absolutos	Porcentajes
Varones.....	5.294	51,09
Mujeres.....	5.068	48,91
En domicilio....	89	0,86
En nosocomios...	10.273	99,14

Defunciones

	Números absolutos	Porcentajes	Números absolutos	Porcentajes	
Varones.....	2.168	49,23	De menos de 1 año..	247	5,61
Mujeres.....	2.236	50,77	De 1 a 4 años.....	28	0,64
En el domicilio..	3.040	69,03	De 5 y más años..	4.129	93,75
En nosocomios...	1.364	30,97			

Media diaria por meses

	Totales	Promedio diario		Totales	Promedio diario		Totales	Promedio diario
Nacimientos..	Enero... 3.436	110,83	Defunciones..	Enero... 1.600	51,61	Matrimonios..	Enero... 565	18,23
	Febrero... 3.188	113,86		Febrero... 1.342	47,93		Febrero... 443	15,82
	Marzo... 3.738	120,58		Marzo... 1.462	47,16		Marzo... 918	29,61

Cifras relativas por 1.000 habitantes referidas al año*

Natalidad ...	Enero.....	15,72	Mortalidad...	Enero.....	9,80	Nupcialidad..	Enero.....	3,78
	Febrero.....	16,08		Febrero.....	9,17		Febrero.....	3,28
	Marzo.....	17,39		Marzo.....	9,03		Marzo.....	6,13

* Para referir al año los coeficientes demográficos mensuales se han multiplicado por el cociente que resulta de dividir 365 por el número de días del mes. Su cálculo se ha verificado excluyendo los hechos transeúntes.

b) MOVIMIENTO DE LA POBLACIÓN
1. — Altas y bajas en el Padrón de habitantes, por meses y distritos

Por meses

MES Y DISTRITO	POBLACIÓN DE HECHO A 1.º DE MES			MOVIMIENTO NATURAL			MOVIMIENTO MIGRATORIO				Aumento de población en el mes	POBLACIÓN DE HECHO A FIN DE MES				
	Varones	Mujeres	TOTAL	Nacidos vivos	Fallecidos	Crecimiento vegetativo	INMIGRANTES		EMIGRANTES			Crecimiento migratorio	Inclusiones por omisión	Varones	Mujeres	TOTAL
							Por cambio de municipio	Por cambio de distrito	Por cambio de municipio	Por cambio de distrito						
Enero.....	837.761	921.386	1.759.148	2.349	1.465	884	1.728	452	1.652	452	76	440	838.491	922.057	1.760.548	
Febrero.....	838.491	922.057	1.760.548	2.172	1.238	934	1.604	414	1.682	414	78	293	839.155	922.542	1.761.697	
Marzo.....	839.155	922.542	1.761.697	2.602	1.351	1.251	1.336	326	1.503	326	-167	507	840.073	923.215	1.763.288	
1.º trimestre..	837.761	921.387	1.759.148	7.123	4.054	3.069	4.668	1.192	4.837	1.192	-169	1.240	840.073	923.215	1.763.288	
Abril.....																
Mayo.....																
Junio.....																
2.º trimestre..																
Julio.....																
Agosto.....																
Septiembre....																
3.º trimestre..																
Octubre.....																
Noviembre.....																
Diciembre.....																
4.º trimestre..																

POBLACIÓN DE HECHO
A FIN DEL TRIMESTRE

Por distritos

POBLACIÓN DE HECHO
A PRINCIPIO DEL TRIMESTRE

I.....	44.574	48.833	93.407	264	262	2	199	48	296	176	-225	67	44.506	48.745	93.251
II.....	64.397	69.971	134.368	497	333	164	376	152	1.045	88	-605	106	64.192	69.841	134.033
III.....	61.275	76.018	137.293	530	243	287	247	59	249	79	-22	133	61.492	76.199	137.691
IV.....	49.476	60.175	109.651	301	338	-37	242	65	221	98	12	56	49.515	60.143	109.658
V.....	43.305	46.567	89.872	213	252	-39	189	22	306	57	-152	60	43.278	46.463	89.741
VI.....	44.025	51.889	95.914	240	267	-27	177	59	193	71	28	47	44.019	51.887	95.906
VII.....	59.483	62.877	122.360	397	266	131	249	59	383	105	-180	63	59.492	62.882	122.374
VIII.....	77.559	88.674	166.233	598	459	139	398	87	286	102	97	79	77.790	88.758	166.548
IX.....	161.262	164.637	325.899	1.934	615	1.319	1.233	271	851	142	511	328	162.407	165.650	328.057
X.....	79.681	83.236	162.917	686	333	353	527	167	436	114	144	111	80.010	83.515	163.525
XI.....	45.014	53.615	98.629	410	207	203	194	62	133	51	72	81	45.194	53.791	98.985
XII.....	107.710	114.895	222.605	1.053	479	574	637	141	438	109	231	109	108.178	115.341	223.519
Totales 1.º tri.	837.761	921.387	1.759.148	7.123	4.054	3.069	4.668	1.192	4.837	1.192	-169	1.240	840.073	923.215	1.763.288

2. — Nacidos vivos y nacidos muertos según sexo y legitimidad, por meses y distritos *

Por meses

MES Y DISTRITO	NACIDOS VIVOS				NACIDOS MUERTOS				Total de nacidos vivos y nacidos muertos	Nacidos muertos por 100 nacidos vivos	NACIDOS VIVOS				NACIDOS MUERTOS												
	V.	M.	Total	V. Por 100 M.	V.	M.	Total	V. Por 100 M.			V.	M.	Total	V.	M.	Total	V.	M.	Total	Total general							
																					V.	M.	Total	V.	M.	Total	V.
Enero.....	1.144	1.205	2.349	94,9	36	31	67	116,1	2.416	2,85	1.106	1.168	2.274	38	37	75	1.106	1.168	2.274	35	30	65	1	1	2	67	
Febrero.....	1.129	1.043	2.172	108,2	17	24	41	70,8	2.213	1,89	1.098	1.004	2.102	31	39	70	1.098	1.004	2.102	17	23	40	—	1	1	41	
Marzo.....	1.360	1.242	2.602	109,5	26	25	51	104	2.653	1,96	1.325	1.208	2.533	35	34	69	1.325	1.208	2.533	26	24	50	—	1	1	51	
1.º trimestre..	3.633	3.490	7.123	104,1	79	80	159	98,7	7.282	2,23	3.529	3.380	6.909	104	110	214	3.529	3.380	6.909	78	77	155	1	3	4	159	
Abril.....																											
Mayo.....																											
Junio.....																											
2.º trimestre.																											
Julio.....																											
Agosto.....																											
Septiembre...																											
3.º trimestre.																											
Octubre.....																											
Noviembre...																											
Diciembre...																											
4.º trimestre.																											

Por distritos

I.....	127	137	264	92,7	5	2	7	250	271	2,65	123	131	254	4	6	10	123	131	254	5	1	6	—	1	1	7
II.....	250	247	497	101,2	6	6	12	100	509	2,41	246	241	487	4	6	10	246	241	487	6	6	12	—	—	—	12
III.....	275	255	530	107,8	7	6	13	116,7	543	2,45	272	253	525	3	2	5	272	253	525	7	6	13	—	—	—	13
IV.....	162	139	301	116,5	1	2	3	50	304	1	159	138	297	3	1	4	159	138	297	1	2	3	—	—	—	3
V.....	114	99	213	115,2	6	3	9	200	222	4,23	110	90	200	4	1	13	110	90	200	6	3	9	—	—	—	9
VI.....	113	127	240	89	3	2	5	150	245	2,08	112	125	237	1	2	3	112	125	237	3	2	5	—	—	—	5
VII.....	196	201	397	97,5	3	5	8	60	405	2,02	194	196	390	2	5	7	194	196	390	3	5	8	—	—	—	8
VIII.....	305	293	598	104,1	9	5	14	180	612	2,34	300	290	590	5	3	8	300	290	590	9	5	14	—	—	—	14
IX.....	1.017	917	1.934	110,9	17	24	41	70,8	1.975	2,12	960	862	1.822	57	55	112	960	862	1.822	17	23	40	—	1	1	41
X.....	341	345	686	98,8	12	5	17	240	703	2,48	339	344	683	2	1	3	339	344	683	12	5	17	—	—	—	17
XI.....	197	213	410	92,5	1	3	4	33,3	414	0,98	186	196	382	11	17	28	186	196	382	1	2	3	—	—	—	4
XII.....	536	517	1.053	103,7	9	17	26	52,9	1.079	2,47	528	514	1.042	8	3	11	528	514	1.042	8	17	25	—	—	—	26
Totales 1.º tri.	3.633	3.490	7.123	104,1	79	80	159	98,7	7.282	2,23	3.529	3.380	6.909	104	110	214	3.529	3.380	6.909	78	77	155	1	3	4	159

* Excluidos los hechos transeúntes.

3. — Nacidos vivos según sexo, legitimidad

lugar de nacimiento, por meses

MESES	N A C I D O S																																		
	EN DOMICILIO PROPIO							EN CASAS DE MATERNOLÓGIA Y NOSOCOMIOS							RESIDENCIA			E N T O T A L						CON EXCLUSIÓN DE LOS HECHOS TRANSEÜNTES											
	Legítimos			Ilegítimos				Legítimos			Ilegítimos				Legítimos			Ilegítimos			Legítimos			Ilegítimos			Legítimos			Ilegítimos			TOTAL		
	V.	M.	Total	V.	M.	Total	TOTAL	V.	M.	Total	V.	M.	Total	TOTAL	V.	M.	Total	V.	M.	Total	TOTAL	V.	M.	Total	V.	M.	Total	TOTAL	V.	M.	Total	V.	M.	Total	TOTAL
Enero.....	21	12	33	5	—	5	38	1.085	1.156	2.241	33	37	70	2.311	538	538	1.076	8	3	11	1.087	1.644	1.706	3.350	46	40	86	3.436	1.106	1.168	2.274	38	37	75	2.349
Febrero.....	9	14	23	1	1	2	25	1.089	990	2.079	30	38	68	2.147	514	494	1.008	4	4	8	1.016	1.612	1.498	3.110	35	43	78	3.188	1.098	1.004	2.102	31	39	70	2.172
Marzo.....	10	13	23	—	3	3	26	1.315	1.195	2.510	35	31	66	2.576	591	535	1.126	6	4	10	1.136	1.916	1.743	3.659	41	38	79	3.738	1.325	1.208	2.533	35	34	69	2.602
1.º trimestre....	40	39	79	6	4	10	89	3.489	3.341	6.830	98	106	204	7.034	1.643	1.567	3.210	18	11	29	3.239	5.172	4.947	10.119	122	121	243	10.362	3.529	3.380	6.909	104	110	214	7.123
Abril.....																																			
Mayo.....																																			
Junio.....																																			
2.º trimestre....																																			
Julio.....																																			
Agosto.....																																			
Septiembre.....																																			
3.º trimestre....																																			
Octubre.....																																			
Noviembre.....																																			
Diciembre.....																																			
4.º trimestre....																																			

4. — Nacidos vivos según sexo, legitimidad

lugar de nacimiento, por distritos

DISTRITO del domicilio de los padres	N A C I D O S																																		
	EN DOMICILIO PROPIO							EN CASAS DE MATERNOLÓGIA Y NOSOCOMIOS							RESIDENCIA			E N T O T A L						CON EXCLUSIÓN DE LOS HECHOS TRANSEÜNTES											
	Legítimos			Ilegítimos				Legítimos			Ilegítimos				Legítimos			Ilegítimos			Legítimos			Ilegítimos			TOTAL								
	V.	M.	Total	V.	M.	Total	TOTAL	V.	M.	Total	V.	M.	Total	TOTAL	V.	M.	Total	V.	M.	Total	TOTAL	V.	M.	Total	V.	M.	Total	TOTAL	V.	M.	Total	V.	M.	Total	TOTAL
I.....	1	2	3	—	1	1	4	122	129	251	4	5	9	260	—	—	—	—	—	—	—	123	131	254	4	6	10	264	123	131	254	4	6	10	264
II.....	—	1	1	—	—	—	1	246	240	486	4	6	10	496	—	—	—	—	—	—	—	246	241	487	4	6	10	497	246	241	487	4	6	10	497
III.....	2	2	4	—	—	—	4	270	251	521	3	2	5	526	155	145	300	—	—	—	—	427	398	825	5	3	8	833	272	253	525	3	2	5	530
IV.....	3	2	5	—	—	—	5	156	136	292	3	1	4	296	42	41	83	—	—	—	—	201	179	380	3	1	4	384	159	138	297	3	1	4	301
V.....	2	2	4	1	—	1	5	108	88	196	3	9	12	208	—	—	—	1	—	1	—	110	90	200	4	9	13	213	110	90	200	4	9	13	213
VI.....	—	1	1	—	—	—	1	112	124	236	1	2	3	239	25	22	47	—	—	—	—	137	147	284	2	2	4	288	112	125	237	1	2	3	240
VII.....	3	4	7	—	1	1	8	191	192	383	2	4	6	389	1	1	2	—	—	—	—	195	197	392	2	5	7	399	194	196	390	2	5	7	397
VIII.....	3	2	5	—	—	—	5	297	288	585	5	3	8	593	109	100	209	—	—	—	—	409	390	799	6	5	11	810	300	290	590	5	3	8	598
IX.....	10	10	20	3	1	4	24	950	852	1.802	54	54	108	1.910	25	19	44	—	—	—	—	985	881	1.866	57	55	112	1.978	960	862	1.822	57	55	112	1.934
X.....	9	5	14	1	1	2	16	330	339	669	1	—	1	670	—	—	—	—	—	—	—	339	344	683	2	1	3	666	339	344	683	2	1	3	686
XI.....	2	3	5	—	—	—	5	184	193	377	11	17	28	405	201	168	369	—	—	—	—	387	364	751	19	22	41	792	186	196	382	11	17	28	410
XII.....	5	5	10	1	—	1	11	523	509	1.032	7	3	10	1.042	1.085	1.071	2.156	6	3	9	2.165	1.613	1.585	3.198	14	6	20	3.218	528	514	1.042	8	3	11	1.053
Totales 1.º tri..	40	39	79	6	4	10	89	3.489	3.341	6.830	98	106	204	7.034	1.643	1.567	3.210	18	11	29	3.239	5.172	4.947	10.119	122	121	243	10.362	3.529	3.380	6.909	104	110	214	7.123

II. — DEMOGRAFÍA.

10. — Defunciones según sexo y lugar, por meses y distritos

MES DISTRITO	FALLECIDOS EN DOMICILIO PROPIO												FALLECIDOS EN NOSOCOMIOS												EN TOTAL			CON EXCLUSIÓN DE LOS HECHOS TRANSEUNTES										
	CON RESIDENCIA HABITUAL						ACCIDENTAL						TOTAL NOSOCOMIOS						EN TOTAL			CON EXCLUSIÓN DE LOS HECHOS TRANSEUNTES																
	En domicilio particular			En asilos			En cuarteles			En prisiones			V.			M.			Total			V.			M.			Total										
	V.	M.	Total	V.	M.	Total	V.	M.	Total	V.	M.	Total	V.	M.	Total	V.	M.	Total	V.	M.	Total	V.	M.	Total	V.	M.	Total	V.	M.	Total								
Enero.....	537	576	1.113	10	11	21	—	—	—	—	—	—	—	—	92	43	135	267	220	487	804	796	1.600	712	753	1.465	—	—	—									
Febrero.....	412	502	914	7	13	20	—	—	—	—	—	—	—	—	65	39	104	238	190	428	650	692	1.342	585	653	1.238	—	—	—	—	—							
Marzo.....	472	541	1.013	6	7	13	—	—	—	—	—	—	—	—	71	40	111	242	207	449	714	748	1.462	643	708	1.351	—	—	—	—	—							
1.º trimestre...	1.421	1.619	3.040	23	31	54	—	—	—	—	—	—	—	—	228	122	350	747	617	1.364	2.168	2.236	4.404	1.940	2.114	4.054	—	—	—	—	—							
Abril.....																																						
Mayo.....																																						
Junio.....																																						
2.º trimestre...																																						
Julio.....																																						
Agosto.....																																						
Septiembre...																																						
3.º trimestre...																																						
Octubre.....																																						
Noviembre.....																																						
Diciembre.....																																						
4.º trimestre...																																						
I.....	89	92	181	45	33	78	—	—	—	—	—	—	—	—	4	1	5	50	36	86	139	128	267	135	127	262	—	—	—	—	—	—	—	—	—			
II.....	125	120	245	47	41	88	—	—	—	—	—	—	—	—	—	—	—	47	41	88	172	161	333	172	161	333	—	—	—	—	—	—	—	—	—			
III.....	91	102	193	29	19	48	—	—	—	—	—	—	—	—	—	—	—	38	22	60	129	124	253	120	123	243	—	—	—	—	—	—	—	—	—			
IV.....	120	144	264	35	33	68	—	—	—	—	—	—	—	—	4	1	5	42	37	79	162	181	343	158	180	338	—	—	—	—	—	—	—	—	—			
V.....	86	96	182	26	44	70	—	—	—	—	—	—	—	—	1	1	2	27	45	72	113	141	254	112	140	252	—	—	—	—	—	—	—	—	—			
VI.....	111	95	206	24	26	50	—	—	—	—	—	—	—	—	1	1	2	29	34	63	140	129	269	139	128	267	—	—	—	—	—	—	—	—	—			
VII.....	104	106	210	31	25	56	—	—	—	—	—	—	—	—	—	—	—	31	25	56	135	131	266	135	131	266	—	—	—	—	—	—	—	—	—			
VIII.....	162	194	356	46	45	91	—	—	—	—	—	—	—	—	8	1	9	59	53	112	221	247	468	213	246	459	—	—	—	—	—	—	—	—	—			
IX.....	194	253	447	87	78	165	—	—	—	—	—	—	—	—	7	3	10	95	83	178	289	336	625	282	333	615	—	—	—	—	—	—	—	—	—			
X.....	113	142	255	42	36	78	—	—	—	—	—	—	—	—	—	—	—	42	36	78	155	178	333	155	178	333	—	—	—	—	—	—	—	—	—			
XI.....	76	73	149	30	27	57	—	—	—	—	—	—	—	—	65	29	94	95	57	152	171	130	301	106	101	207	—	—	—	—	—	—	—	—	—			
XII.....	150	202	352	54	57	111	—	—	—	—	—	—	—	—	129	84	213	192	148	340	342	350	692	213	266	479	—	—	—	—	—	—	—	—	—			
Total 1.º trim.	1.421	1.619	3.040	496	464	960	—	—	—	—	—	—	—	—	228	122	350	747	617	1.364	2.168	2.236	4.404	1.940	2.114	4.054	—	—	—	—	—	—	—	—	—	—		

15. — Defunciones por edad y causas de la muerte
(Nomenclatura adoptada por la Asamblea Mundial de Sanidad, de 24 de julio 1948)

Table with columns for causes of death (CAUSAS DE LA MUERTE) and age groups (Menos de 1 año, De 1 a 4 años, etc.). Includes rows for various diseases like Cholera, Tuberculosis, and Malignant Tumors, and a final section for Totals (TOTALES).

Table with columns for 'CAUSAS DE LA MUERTE' and 'ACCIDENTES, ENVEENAMIENTOS Y VIOLENCIAS'. It lists various causes of death and accidents, categorized by age group (e.g., Menos de 1 año, De 1 a 4 años, etc.) and sex (V. for Varios, M. for Muertos). The table ends with 'Total general' and a 'General' column.

16. — Defunciones por causas y distritos
(Nomenclatura adoptada por la Asamblea Municipal de Sanidad, en 24 de julio de 1948)

Table with columns for causes of death (CAUSAS DE LA MUERTE) and districts (Distrito I to Distrito XII, plus Trans., TOTALES, General). Rows list various medical conditions like C61era, tuberculosis, cancer, etc., with corresponding counts for each district and totals.

17. — Mortalidad infantil

(Nomenclatura adoptada por la Asamblea Mundial de Sanidad, en 24 de julio de 1948)

Table with columns for Causes of Death, Days (1-27), Months (2-11), Years (1-4), and Totals (V, M, General). Rows include categories like B. 1. Cólera, B. 2. Fiebre tifoidea, B. 3. Disentería bacilar y amebiasis, etc., up to BN. 50. Los demás traumatismos.

c) MIGRACIÓN

1. — Altas en el padrón de habitantes (excluidos nacimientos) por distritos

DISTRITOS	ALTAS POR									TOTAL DE ALTAS		
	INMIGRACIÓN			CAMBIO DE DISTRITO (migración interna)			OMISIÓN			Varones	Mujeres	TOTAL
	Varones	Mujeres	TOTAL	Varones	Mujeres	TOTAL	Varones	Mujeres	TOTAL			
I.....	120	79	199	24	24	48	33	34	67	177	137	314
II.....	187	189	376	75	77	152	58	48	106	320	314	634
III.....	113	134	247	29	30	59	60	73	133	202	237	439
IV.....	123	119	242	33	32	65	30	26	56	186	177	363
V.....	103	86	189	13	9	22	36	24	60	152	119	271
VI.....	105	72	177	25	34	59	27	20	47	157	126	283
VII.....	137	112	249	29	30	59	31	32	63	197	174	371
VIII.....	261	137	398	38	49	87	38	41	79	337	227	564
IX.....	624	609	1.233	135	136	271	180	148	328	939	893	1.832
X.....	270	257	527	88	79	167	62	49	111	420	385	805
XI.....	102	92	194	35	27	62	33	48	81	170	167	337
XII.....	308	329	637	62	79	141	63	46	109	433	454	887
Totales.....	2.453	2.215	4.668	586	606	1.192	651	589	1.240	3.690	3.410	7.100

2. — Bajas en el padrón de habitantes (excluidas defunciones) por distritos

DISTRITOS	BAJAS POR						TOTAL DE BAJAS		
	EMIGRACIÓN			CAMBIO DE DOMICILIO - DISTRITOS (migración interna)			Varones	Mujeres	TOTAL
	Varones	Mujeres	TOTAL	Varones	Mujeres	TOTAL			
I.....	145	151	296	92	84	176	237	235	472
II.....	560	485	1.045	43	45	88	603	530	1.133
III.....	103	146	249	37	42	79	140	188	328
IV.....	107	114	221	44	54	98	151	168	319
V.....	156	150	306	25	32	57	181	182	363
VI.....	108	85	193	29	42	71	137	127	264
VII.....	195	188	383	54	51	105	249	239	488
VIII.....	147	139	286	51	51	102	198	190	388
IX.....	455	396	851	74	68	142	529	464	993
X.....	217	219	436	60	54	114	277	273	550
XI.....	57	76	133	24	27	51	81	103	184
XII.....	235	203	438	53	56	109	288	259	547
Totales.....	2.485	2.352	4.837	586	606	1.192	3.071	2.958	6.029

3. — Inmigrantes, según el número de personas que integran cada una de las instancias aprobadas

REGIÓN DE PROCEDENCIA	NÚMERO DE INSTANCIAS COMPRENDIENDO														TOTAL	
	1 persona	2 personas	3 personas	4 personas	5 personas	6 personas	7 personas	8 personas	9 personas	10 personas	11 personas	12 personas	13 personas	14 y más personas	Instancias	Personas
Andalucía.....	251	60	35	39	18	11	13	3	1	2	—	—	—	—	433	932
Aragón.....	105	18	9	16	12	6	—	2	1	—	—	—	—	169	353	
Asturias.....	8	1	1	1	—	—	—	—	—	—	—	—	—	11	17	
Baleares.....	8	2	3	—	1	—	—	—	—	—	—	—	—	14	26	
Canarias.....	15	—	—	1	1	—	—	—	—	—	—	—	—	17	24	
Castilla la Nueva.....	87	12	8	6	4	1	1	1	—	—	—	—	—	120	200	
Castilla la Vieja.....	70	14	5	3	2	4	1	—	1	1	—	—	—	101	185	
Cataluña { Comarca de Barcelona...	86	54	55	69	27	20	5	2	1	—	1	—	—	320	961	
Cataluña { Resto provcia. Barcelona...	62	23	23	12	12	6	—	1	2	—	—	—	—	141	347	
Cataluña { Resto región catalana....	88	13	29	19	12	6	3	1	1	—	—	—	—	172	411	
Extremadura.....	68	8	4	7	5	5	2	1	—	—	—	—	—	100	201	
Galicia.....	114	21	12	7	4	2	—	—	1	1	—	—	—	162	271	
León.....	112	20	9	5	5	—	—	—	—	—	—	—	—	151	224	
Murcia.....	26	4	3	5	5	1	1	—	1	—	—	—	—	46	110	
Navarra.....	6	—	1	1	—	—	—	—	—	—	—	—	—	8	13	
Valencia.....	39	10	4	3	4	—	—	—	—	—	—	—	—	60	103	
Vascongadas.....	9	2	2	—	1	2	—	—	—	—	—	—	—	16	36	
Plazas y Provincias africanas.	9	3	3	5	—	3	—	—	—	—	—	—	—	23	62	
Extranjeros.....	24	12	18	4	6	6	—	1	—	—	—	—	—	71	192	
Totales. { Instancias.....	1.187	277	224	203	119	73	26	12	9	4	1	—	—	2.135	—	
Totales. { Personas.....	1.187	554	672	812	595	438	182	96	81	40	11	—	—	—	4.668	

II. — DEMOGRAFÍA Y POBLACIÓN.

6. — Emigrantes, según el número de personas que integran cada una de las instancias aprobadas

REGIÓN DE DESTINO	NÚMERO DE INSTANCIAS COMPRENDIENDO														TOTAL	
	1 persona	2 personas	3 personas	4 personas	5 personas	6 personas	7 personas	8 personas	9 personas	10 personas	11 personas	12 personas	13 personas	14 y más personas	Instancias	Personas
Andalucía.....	42	20	12	9	2	1	1	—	—	—	—	—	—	—	87	177
Aragón.....	40	9	4	3	4	—	—	—	—	—	—	—	—	60	102	
Asturias.....	2	1	—	—	—	—	—	—	—	—	—	—	—	3	4	
Baleares.....	7	2	1	2	—	—	—	—	—	—	—	—	—	12	22	
Canarias.....	13	1	1	3	1	—	—	—	—	—	—	—	—	19	35	
Castilla la Nueva.....	34	14	11	1	4	3	3	—	—	—	—	1	—	71	170	
Castilla la Vieja.....	11	4	1	—	—	1	—	—	—	—	—	—	—	17	28	
Cataluña { Comarca de Barcelona...	567	152	192	157	101	46	21	11	5	1	1	—	—	1.254	3.157	
Cataluña { Resto Prov. Barcelona...	128	36	28	22	9	9	6	—	1	—	—	—	—	239	522	
Cataluña { Resto región catalana...	66	18	8	4	6	1	—	—	—	—	—	—	—	103	178	
Extremadura.....	11	2	4	2	1	—	—	—	—	—	—	—	—	20	40	
Galicia.....	16	9	5	3	—	—	—	—	—	—	—	—	—	33	61	
León.....	29	4	4	2	—	—	—	—	—	—	—	—	—	39	57	
Murcia.....	9	5	1	2	2	—	—	—	—	—	—	—	—	19	40	
Navarra.....	8	4	—	—	—	1	—	—	—	—	—	—	—	13	22	
Valencia.....	30	15	7	13	1	—	—	1	—	—	—	—	—	67	146	
Vascongadas.....	6	1	3	—	1	—	—	—	—	—	—	—	—	11	22	
Plazas y Prov. Africanas...	—	—	—	—	—	—	—	—	—	—	—	—	—	—	—	
Extranjero.....	20	2	3	2	1	—	—	1	—	—	—	—	—	29	54	
Total.....	1.039	299	285	225	133	62	31	13	6	1	1	1	—	2.096	—	
																4.837

7. — Emigrantes, clasificados por región de destino, según sexo

REGIÓN DE DESTINO	Número de instancias aprobadas	NÚMERO DE PERSONAS			% sobre el total
		Varones	Mujeres	TOTAL	
Andalucía.....	87	93	84	177	3,66
Aragón.....	60	58	44	102	2,11
Asturias.....	3	2	2	4	0,08
Baleares.....	12	12	10	22	0,45
Canarias.....	19	21	14	35	0,72
Castilla la Nueva.....	71	84	86	170	3,51
Castilla la Vieja.....	17	12	16	28	0,58
Cataluña { Comarca de Barcelona.....	1.254	1.621	1.536	3.157	65,27
Cataluña { Resto provincia de Barcelona.....	239	247	275	522	10,79
Cataluña { Resto de la región catalana.....	103	92	86	178	3,68
Extremadura.....	20	24	16	40	0,83
Galicia.....	33	34	27	61	1,26
León.....	39	31	26	57	1,18
Murcia.....	19	22	18	40	0,83
Navarra.....	13	13	9	22	0,45
Valencia.....	67	82	64	146	3,02
Vascongadas.....	11	11	11	22	0,45
Plazas y Provincias Africanas.....	—	—	—	—	—
Extranjero.....	29	26	28	54	1,12
Total.....	2.096	2.485	2.352	4.837	100

8. — Emigrantes, clasificados por región de destino, según profesión del solicitante

REGIÓN DE DESTINO	PROFESIÓN DEL SOLICITANTE																	TOTAL	% sobre el total
	INDUSTRIA							Trans. marítimos, aéreos y terrestres	Comercio	Hostelería	Banca, seguros y oficinas	Profesiones y Artes liberales	Servicio doméstico	Peonaje	Otras actividades	Condición no profesional	Menores de 15 años		
	Agricultura	Alimentación	Siderurgia y Metalurgia	Química	Construcción	Textil y confección	Otras												
Andalucía.....	2	—	8	1	8	2	10	2	3	1	4	1	1	20	5	19	—	87	4,15
Aragón.....	—	—	7	—	1	2	—	2	1	—	16	2	3	9	1	16	—	60	2,86
Asturias.....	—	—	2	—	—	—	—	—	—	—	—	—	—	—	—	1	—	3	0,14
Baleares.....	—	—	2	—	2	—	—	—	4	—	—	1	—	—	—	3	—	12	0,57
Canarias.....	—	1	1	—	—	—	—	2	1	—	4	5	—	—	—	4	—	19	0,91
Castilla la Nueva.....	—	1	4	1	1	2	1	1	11	1	10	12	3	8	—	15	—	71	3,39
Castilla la Vieja.....	—	—	3	—	1	—	1	—	1	—	—	1	1	4	—	5	—	17	0,81
Cataluña { Comarca de Barcelona..	5	15	205	2	76	56	96	92	72	22	59	17	68	224	23	221	1	1.254	59,83
Cataluña { Resto Prov. Barcelona..	2	2	23	2	11	11	14	10	27	1	22	16	11	25	8	53	1	239	11,40
Cataluña { Resto región catalana..	—	1	8	1	2	1	4	4	9	5	8	17	3	10	4	26	—	103	4,91
Extremadura.....	—	—	1	—	1	1	1	—	—	—	2	—	—	7	4	3	—	20	0,95
Galicia.....	1	—	3	—	—	—	3	2	1	1	2	—	—	14	1	5	—	33	1,57
León.....	—	—	7	—	1	—	—	2	2	1	2	—	3	13	1	7	—	39	1,86
Murcia.....	—	—	2	—	2	—	1	—	2	—	—	—	—	4	—	8	—	19	0,91
Navarra.....	—	—	1	—	—	—	1	1	1	—	1	5	—	—	—	3	—	13	0,62
Valencia.....	1	—	16	—	1	1	5	1	8	1	3	6	2	6	3	13	—	67	3,20
Vascongadas.....	—	—	2	—	—	1	1	1	2	—	1	1	—	—	1	—	—	11	0,52
Plazas y Prov. Africanas..	—	—	—	—	—	—	—	—	—	—	—	—	—	—	—	—	—	—	—
Extranjero.....	—	—	1	—	1	—	3	—	8	2	3	5	1	3	1	1	—	29	1,38
Total.....	11	20	296	7	108	77	141	120	153	35	137	89	96	347	53	404	2	2.096	—
Por 100 sobre el total....	0,52	0,95	14,12	0,33	5,15	3,67	6,72	5,73	7,30	1,67	6,54	4,25	4,58	16,55	2,53	19,27	0,10	—	—

9. — Migración interna (cambios de domicilio)

DISTRITO DE PROCEDENCIA	DISTRITO DE DESTINO																								TOTAL BAJAS		
	I		II		III		IV		V		VI		VII		VIII		IX		X		XI		XII		V.	M.	TOTAL
	V.	M.	V.	M.	V.	M.	V.	M.	V.	M.	V.	M.	V.	M.	V.	M.	V.	M.	V.	M.	V.	M.	V.	M.			
I.....	—	—	11	8	1	1	13	9	3	2	—	1	5	5	4	7	18	10	20	21	4	5	13	15	92	84	176
II.....	3	—	—	—	2	2	—	—	2	3	1	6	5	6	3	3	9	11	12	11	3	3	3	—	43	45	88
III.....	1	—	—	—	—	—	1	3	—	1	5	5	—	1	2	5	5	6	4	2	15	8	4	11	37	42	79
IV.....	2	4	2	3	6	10	—	1	3	1	1	2	4	7	5	4	11	12	2	1	2	—	6	9	44	54	98
V.....	2	4	5	10	1	1	—	—	—	3	2	3	—	2	3	6	10	1	1	1	—	1	1	25	32	57	
VI.....	—	—	7	12	1	—	—	1	—	—	—	3	2	6	6	2	8	4	2	3	4	3	6	29	42	71	
VII.....	2	1	14	6	4	5	2	1	—	4	8	—	1	3	3	17	19	3	3	4	2	1	2	54	51	105	
VIII.....	—	1	1	3	7	4	5	8	1	—	—	—	—	—	16	8	1	3	3	5	16	19	51	51	102		
IX.....	4	5	11	11	3	3	5	4	—	—	5	5	6	2	3	5	2	1	29	25	—	—	6	7	74	68	142
X.....	7	4	13	9	3	3	3	1	2	—	—	2	3	—	1	22	26	—	—	—	—	—	8	7	60	54	114
XI.....	1	—	1	4	1	1	2	—	2	1	1	2	1	2	5	8	5	2	4	5	—	—	1	2	24	27	51
XII.....	2	5	10	11	—	—	2	4	—	—	4	3	—	1	5	4	22	23	8	5	—	—	—	—	53	56	109
Total altas.	24	24	75	77	29	30	33	32	13	9	25	34	29	30	38	49	135	136	88	79	35	27	62	79	586	606	—
	48	—	152	—	59	—	65	—	22	—	59	—	59	—	87	—	271	—	167	—	62	—	141	—	—	—	1.192

a) VETERINARIA MUNICIPAL *

1. — Reconocimientos

SERVICIO DE ESTACIONES		SUBSTANCIAS ALIMENTICIAS		SERVICIO DE MATADERO		CARNE DE OTRAS PROCEDENCIAS	
GANADO FORÁNEO		GANADO SACRIFICADO		GANADO SACRIFICADO		GANADO SACRIFICADO	
Especies	Reconocimientos	Decomisos	Género	Cantidad	Decomisos	Inspección en vivo y canal	Kilos
						Cabezas	Kilos
Vacuno.	4.000 cabezas	14 cabezas	Jamones y embutidos.	3.871 Kgs.	—	18.044	2.813.179
Lanar...	3.442 »	31 »	Quesos y mantequillas	580 »	—	254.127	2.116.773
Cabrio..	56 »	1 »	Pescado.....	2.562 »	—	54.800	3.799.876
Cerda...	136 »	3 »	Mejillones.....	173.626 »	—	1.333	211.560
Equino...	4.212 »	8 »	Frutas y verduras...	40.529 »	—	328.304	8.941.388
Aves...	45.438 »	— »	Huevos.....	171.170 docenas	—		
Conejos.	22.692 »	— »	Caza.....	1.200 cabezas	—		
Totales..	79.976 cabezas	57 cabezas					

2. — Decomisos totales y su nosografía

CAUSAS	VACUNO		LANAR		CABRÍO		CERDA		TOTAL
	Bueyes y Vacas	Terneras	Carneros y Ovejas	Corderos	Cabras	Cabrillos	Cerdos	Cerdos lechones	
<i>Enfermedades comunes:</i>									
Asfixia.....	3	5	5	405	3	116	246	—	797
Abscesos múltiples.....	—	—	1	—	—	—	—	—	1
Ademo carcinoma.....	—	—	—	—	—	—	—	—	1
Caquexia.....	1	—	6	10	—	—	35	—	52
Carcinoma.....	—	—	—	—	—	—	—	—	1
Enmohecimiento.....	—	—	—	5	—	—	—	—	5
Hidrohemia.....	—	1	—	1	—	—	—	—	2
Ictericia.....	—	—	—	—	—	—	5	—	5
Neumonía.....	—	1	—	—	—	—	1	—	2
<i>Enfermedades infecciosas:</i>									
Peste porcina.....	—	—	—	—	—	—	54	—	54
Piemia.....	—	—	—	—	—	—	12	—	12
Septicemia.....	—	—	3	2	—	1	—	—	7
» hemorrágica.....	—	—	—	—	—	—	25	—	25
Tuberculosis.....	7	—	—	1	—	—	11	—	20
Traumatismos.....	—	1	5	—	—	—	16	—	23
Totales.....	11	8	20	424	3	117	405	—	19 1.007

3. — Decomisos parciales

MATERIA	MATADERO		Fetos unidades	Cantidad
	Especie	Espurgos kilos		
Vacuno.....	14.150	159	41 Kg.	
Lanar.....	3.894	254	59.095 »	
Cerda.....	9.627	55	13.135 »	
Equino.....	3.331	—	16 cabezas	
Totales.....	31.002	468	81 latas	

4. — Muestras recogidas

GÉNERO	Número	Antirreglamentarias	MUESTRAS	
			Recogidas	Antirreglamentarias
Carne picada.....	50	—		
Salchichas.....	60	—		
Pesca salada.....	1	—		
Legumbres cocidas.....	1	—		

5. — Control de leche

ORIGEN	Recogidas	Antirreglamentarias	Decomisos — litros
Districtos.....	407	24	—
Totales.....	1.193	52	202

6. — Parque Zoológico

Equidos sacrificados: 238 cabezas.

* Datos referidos a los meses de enero a abril, ambos inclusive, excepto ganado sacrificado, que se refiere exclusivamente al 1.º trimestre.

b) ENTERRAMIENTOS EFECTUADOS EN LOS CEMENTERIOS

CEMENTERIOS	Adultos		Párvulos		TOTALES GENERALES
	Varones	Mujeres	Niños	Niñas	
Sudoeste.....	1.442	1.470	317	246	3.475
Este.....	116	116	3	1	236
San Gervasio.....	20	35	1	—	56
San Andrés.....	170	187	10	6	373
Sarriá.....	6	17	—	—	23
Sans.....	37	49	1	2	89
Las Corts.....	200	218	9	11	438
Horta.....	9	13	—	2	24
Totales.....	2.000	2.105	341	268	4.714

IV. — ASISTENCIA SANITARIA Y BENEFICENCIA.

a) HOSPITALES

1. — Movimiento de hospitalizados

HOSPITALES	Existencia en 1.º de enero de 1969		Entradas		Salidas						Existencia en 31 de marzo de 1969		Mortalidad por mil enfermos (excluidos los traumáticos)
					Por muerte		Por curación y otras causas						
	Varones	Mujeres	Varones	Mujeres	Por enfermedad	Por traumatismo	V.	M.	Varones	Mujeres	Varones	Mujeres	
Clínico y Provincial.....	285	289	1.357	1.616	118	79	14	3	1.175	1.486	335	337	58,79
Santa Cruz y San Pablo.....	282	298	1.212	1.375	126	145	—	—	1.005	1.154	363	374	93,61
Cruz Roja.....	331	246	482	565	—	—	6	4	476	551	331	256	—
Sagrado Corazón de Jesús.....	34	52	305	478	10	13	—	—	283	427	46	90	26,90
Nuestra Señora del Mar.....	100	119	461	221	23	26	—	—	433	209	105	105	54,38
Instituto Neurológico.....	41	59	74	74	5	19	2	1	59	63	49	59	73,89
Nuestra Señora de la Esperanza.	66	196	50	70	10	19	—	—	39	53	67	194	75,92
Niños Pobres.....	4	3	101	56	—	—	—	—	101	56	4	3	—
Residencia Sanitaria "Francisco Franco".....	735	607	5.117	9.265	223	172	—	—	4.665	8.972	964	728	25,12
Totales.....	1.878	1.869	9.159	13.720	515	464	22	8	8.236	12.971	2.264	2.146	—

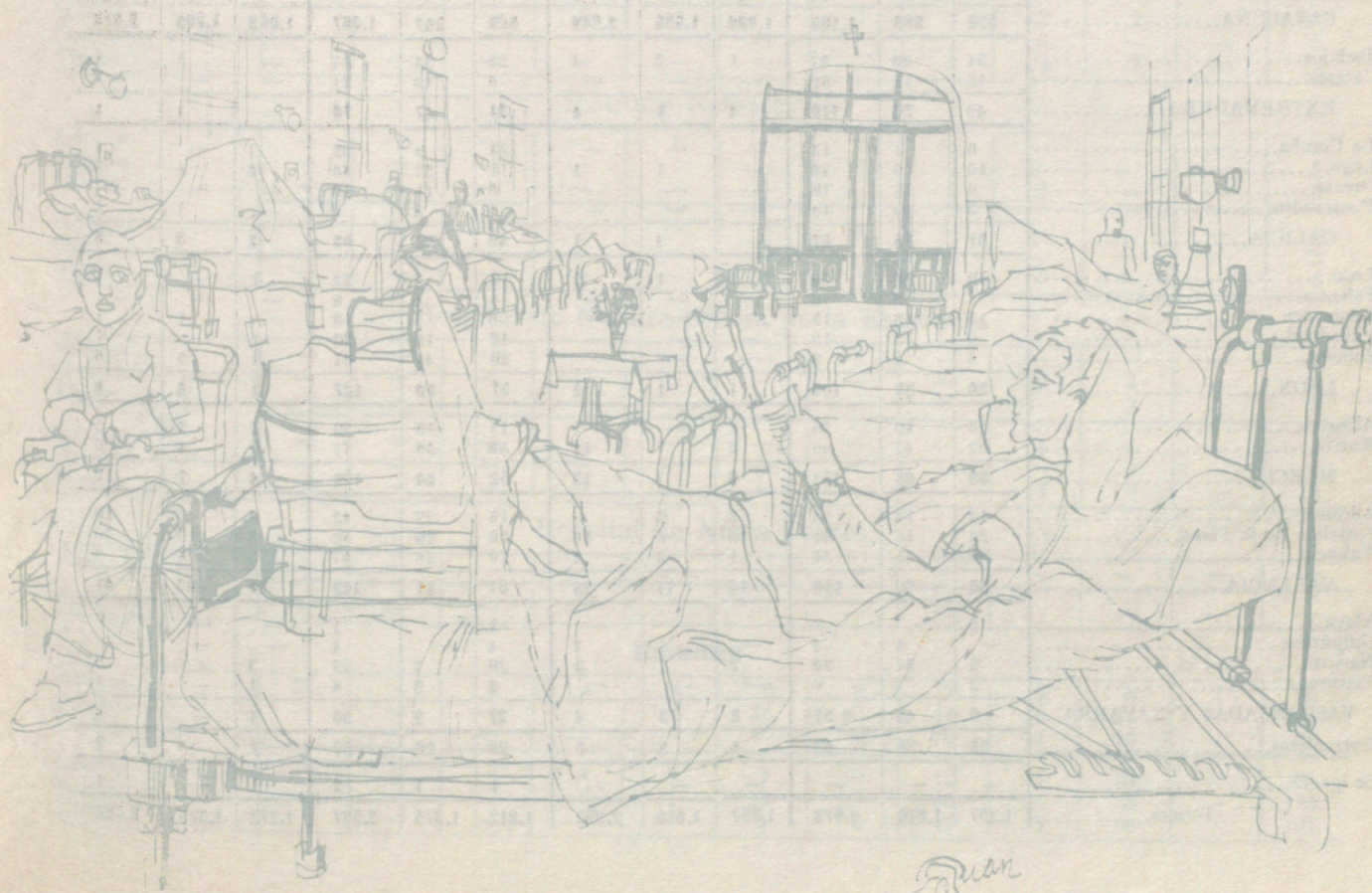

IV — ASISTENCIA SANITARIA Y BENEFICENCIA.

2. — Clasificación de los enfermos ingresados en los Hospitales Clínico y Provincial y de la Santa Cruz y San Pablo, por naturaleza y vecindad

PROVINCIAS Y REGIÓN	HOSPITAL CLÍNICO Y PROVINCIAL						HOSPITAL DE LA SANTA CRUZ Y SAN PABLO					
	Naturaleza			Vecindad			Naturaleza			Vecindad		
	Varones	Mujeres	Total	Varones	Mujeres	Total	Varones	Mujeres	Total	Varones	Mujeres	Total
Almería.....	44	59	103	1	3	4	49	63	112	1	9	10
Cádiz.....	14	33	47	—	2	2	8	10	18	1	—	1
Córdoba.....	72	64	136	1	3	4	19	43	62	1	—	1
Granada.....	63	38	101	—	1	1	26	40	66	10	1	11
Huelva.....	15	5	20	—	1	1	8	9	17	1	—	1
Jaén.....	43	54	97	—	2	2	34	38	72	7	—	7
Málaga.....	33	28	61	2	3	5	16	31	47	4	—	4
Sevilla.....	50	60	110	1	1	2	17	37	54	1	—	1
ANDALUCIA.....	334	341	675	5	16	21	177	271	448	26	10	36
Huesca.....	34	23	57	10	8	18	20	35	55	10	12	22
Teruel.....	19	23	42	4	1	5	35	31	66	13	3	16
Zaragoza.....	22	35	57	5	2	7	9	8	17	2	—	2
ARAGÓN.....	75	81	156	19	11	30	64	74	138	25	15	40
ASTURIAS.....	2	16	18	—	—	—	6	8	14	—	—	—
BALEARES.....	12	12	24	7	3	10	13	14	27	6	12	18
Santa Cruz de Tenerife } Las Palmas..... }	—	—	—	—	—	—	—	—	—	—	—	—
CANARIAS.....	2	3	5	—	—	—	2	4	6	1	1	2
Ciudad Real.....	15	12	27	—	—	—	8	15	23	1	1	2
Cuenca.....	11	18	29	1	1	2	13	16	29	—	1	1
Guadalajara.....	2	54	56	—	—	—	20	6	26	—	1	1
Madrid.....	12	20	32	—	1	1	12	15	27	2	1	3
Toledo.....	9	5	14	2	—	2	12	6	18	2	2	4
CASTILLA LA NUEVA.....	49	109	158	3	2	5	65	58	123	5	6	11
Ávila.....	3	3	6	—	—	—	—	3	3	—	—	—
Burgos.....	5	11	16	—	1	1	11	8	19	1	—	1
Logroño.....	5	23	28	—	—	—	27	7	34	18	2	20
Santander.....	6	13	19	—	1	1	6	6	12	—	1	1
Segovia.....	2	4	6	—	—	—	3	5	8	—	—	—
Soria.....	11	7	18	1	—	1	15	10	25	1	—	1
CASTILLA LA VIEJA.....	32	61	93	1	2	3	62	39	101	20	3	23
Barcelona {Capital.....	334	350	684	626	809	1.435	293	279	572	701	822	1.523
{Provincia.....	150	152	302	614	686	1.300	124	147	271	324	381	705
Gerona.....	24	26	50	17	18	35	31	44	75	21	29	50
Lérida.....	38	31	69	16	14	30	40	54	94	30	36	66
Tarragona.....	44	39	83	21	28	49	32	43	75	17	17	34
CATALUÑA.....	590	598	1.188	1.294	1.555	2.849	520	567	1.087	1.093	1.285	2.378
Badajoz.....	34	53	87	1	3	4	23	34	57	—	1	1
Cáceres.....	15	17	32	—	—	—	8	13	21	—	—	—
EXTREMADURA.....	49	70	119	1	3	4	31	47	78	—	1	1
La Coruña.....	6	7	13	—	—	—	23	9	32	1	—	1
Lugo.....	16	6	22	—	1	1	11	27	38	2	1	3
Orense.....	6	13	19	—	—	—	8	11	19	—	—	—
Pontevedra.....	3	10	13	—	—	—	3	3	6	—	1	1
GALICIA.....	31	36	67	—	1	1	45	50	95	3	2	5
León.....	10	46	56	1	1	2	15	7	22	1	—	1
Palencia.....	1	8	9	—	—	—	4	4	8	—	—	—
Salamanca.....	5	8	13	—	—	—	6	7	13	—	1	1
Valladolid.....	6	13	19	—	—	—	12	11	23	1	—	1
Zamora.....	4	5	9	—	—	—	20	41	61	1	5	6
LEÓN.....	26	80	106	1	1	2	57	70	127	3	6	9
Albacete.....	16	19	35	1	—	1	14	15	29	2	3	5
Murcia.....	52	47	99	5	7	12	38	39	77	2	4	6
MURCIA.....	68	66	134	6	7	13	52	54	106	4	7	11
Alicante.....	14	14	28	3	2	5	16	27	43	3	7	10
Castellón de la Plana.....	22	15	37	10	6	16	26	26	52	8	17	25
Valencia.....	20	31	51	1	3	4	19	28	47	3	3	6
VALENCIA.....	56	60	116	14	11	25	61	81	142	14	27	41
Álava.....	2	—	2	—	—	—	1	—	1	—	—	—
Guipúzcoa.....	—	4	4	—	1	1	—	4	4	—	—	—
Navarra.....	2	37	39	2	1	3	20	7	27	3	—	3
Vizcaya.....	2	4	6	—	—	—	2	2	4	1	—	1
VASCONGADAS Y NAVARRA.....	6	45	51	2	2	4	27	9	36	4	—	4
Extranjeros.....	25	38	63	4	2	6	29	28	57	7	—	7
Se ignora.....	—	—	—	—	—	—	1	1	2	1	—	1
Totales.....	1.357	1.616	2.973	1.357	1.616	2.973	1.212	1.375	2.587	1.212	1.375	2.587

IV. — ASISTENCIA SANITARIA Y BENEFICENCIA.

3. — Clasificación de los fallecidos, por sexo, edad y estado civil

Hospital Clínico y Provincial

ESTADO CIVIL	Menos de 1 año	De 1 a 5	De 5 a 14	De 15 a 24	De 25 a 34	De 35 a 44	De 45 a 54	De 55 a 64	De 65 a 74	De 75 y más	No consta	TOTAL
Solteros.....	24	2	—	2	1	3	2	1	1	—	—	36
Casados.....	—	—	—	—	4	12	21	19	13	5	—	74
Viudos.....	—	—	—	—	—	—	1	5	9	7	—	22
Solteras.....	15	—	3	1	—	1	2	3	2	—	—	27
Casadas.....	—	—	—	1	3	2	6	7	5	2	—	26
Viudas.....	—	—	—	—	—	—	1	8	12	8	—	29

Hospital de la Santa Cruz y San Pablo

Solteros.....	2	—	1	2	1	4	3	5	7	4	—	29
Casados.....	—	—	—	—	3	9	13	21	24	9	—	79
Viudos.....	—	—	—	—	—	—	1	3	4	10	—	18
Solteras.....	3	—	1	2	2	3	4	5	3	6	—	29
Casadas.....	—	—	—	—	8	9	16	19	16	5	—	73
Viudas.....	—	—	—	—	—	1	—	4	13	25	—	43

Hospital de la Cruz Roja

Solteros.....	1	—	—	—	1	—	—	—	—	—	—	2
Casados.....	—	—	—	—	—	—	—	2	1	—	—	3
Viudos.....	—	—	—	—	—	—	—	—	1	—	—	1
Solteras.....	—	1	—	—	—	—	1	—	—	—	—	2
Casadas.....	—	—	—	—	—	—	1	1	—	—	—	2
Viudas.....	—	—	—	—	—	—	—	—	—	—	—	—

Hospital de Nuestra Señora del Sagrado Corazón de Jesús

Solteros.....	—	—	—	—	—	—	—	—	—	—	1	1
Casados.....	—	—	—	—	—	1	2	1	2	1	—	7
Viudos.....	—	—	—	—	—	—	—	—	1	1	—	2
Solteras.....	—	—	—	—	—	1	—	2	—	1	—	4
Casadas.....	—	—	—	—	—	—	2	1	3	—	—	6
Viudas.....	—	—	—	—	—	—	—	1	1	1	—	3

Hospital de Nuestra Señora del Mar

Solteros.....	—	2	—	—	—	—	2	1	1	1	—	7
Casados.....	—	—	—	—	1	1	3	1	3	4	—	13
Viudos.....	—	—	—	—	—	—	—	1	—	2	—	3
Solteras.....	1	—	—	2	—	1	1	2	2	2	—	11
Casadas.....	—	—	—	—	—	1	—	1	—	—	—	2
Viudas.....	—	—	—	—	—	—	—	2	4	7	—	13

Instituto Neurológico

Solteros.....	—	—	—	—	1	—	2	—	—	—	—	2
Casados.....	—	—	—	—	—	1	1	—	—	—	—	2
Viudos.....	—	—	—	—	—	—	—	1	2	—	—	3
Solteras.....	—	—	—	—	—	1	2	—	—	—	—	3
Casadas.....	—	—	—	—	—	1	—	1	—	—	—	2
Viudas.....	—	—	—	—	—	—	1	2	3	—	—	6

Hospital de Nuestra Señora de la Esperanza

Solteros.....	—	—	—	—	—	—	1	—	—	—	—	1
Casados.....	—	—	—	—	—	—	—	—	2	4	—	6
Viudos.....	—	—	—	—	—	—	—	—	—	3	—	3
Solteras.....	—	—	—	—	—	—	—	—	4	1	—	5
Casadas.....	—	—	—	—	—	—	—	—	—	1	—	1
Viudas.....	—	—	—	—	—	—	—	—	4	9	—	13

Hospital de Niños Pobres

Niños.....	—	—	—	—	—	—	—	—	—	—	—	—
Niñas.....	—	—	—	—	—	—	—	—	—	—	—	—

Resumen

Solteros.....	27	4	1	4	4	7	9	7	9	5	1	78
Casados.....	—	—	—	—	8	24	40	44	45	23	—	184
Viudos.....	—	—	—	—	—	—	2	10	17	23	—	52
Solteras.....	19	1	4	5	2	7	10	12	11	10	—	81
Casadas.....	—	—	—	1	11	13	25	30	24	8	—	112
Viudas.....	—	—	—	—	—	1	2	17	37	50	—	107

4. — Ingresados según especialidades, por sexo
Hospital Clínico y Provincial

SEXOS	Alergia	Cardio- logía	Cirugía	Dermato- logía	Digestivo	Endo- crinología	Gineco- logía	Medicina general	Neuro- cirugía	Neurología	Obstetricia	Oftalmo- logía	Oftalmo- neurología	Otorrino- laringología	Otomeu- rología	Reuma- tología	Servicio de urgencia	Terapéu- tica física	Trauma- tología	Urología	TOTAL	
Varones....	—	—	261	66	—	—	—	526	—	—	—	24	—	98	—	—	178	36	104	64	1.357	
Mujeres....	—	—	165	30	—	—	379	317	—	—	346	12	—	127	—	—	137	35	60	8	1.616	
Hospital de la Santa Cruz y San Pablo																						
Varones....	—	—	233	—	108	—	—	388	—	28	—	19	—	53	—	—	—	—	148	235	—	1.212
Mujeres....	—	—	288	—	105	—	113	414	—	26	137	17	—	54	—	—	—	—	124	97	—	1.375
Hospital de la Cruz Roja																						
Varones....	—	33	136	—	26	7	—	18 ⁽¹⁾	34	—	—	23	—	78	—	—	—	—	—	—	27	482
Mujeres....	—	45	211	—	33	7	—	13 ⁽¹⁾	23	—	—	17	—	182	—	—	—	—	—	—	23	565
Hospital de Nuestra Señora del Sagrado Corazón de Jesús																						
Varones....	—	—	123	—	38	—	—	38 ⁽²⁾	—	40 ⁽³⁾	—	5	—	18	—	—	—	1	5	—	37	305
Mujeres....	—	—	234	—	36	—	7 ⁽¹⁾	52 ⁽²⁾	—	27 ⁽³⁾	—	11	—	22	—	—	—	6	7	—	13	478
Hospital de Nuestra Señora del Mar																						
Varones....	—	15	235	—	—	—	—	211	—	—	—	—	—	—	—	—	—	—	—	—	—	461
Mujeres....	—	18	58	—	—	—	—	145	—	—	—	—	—	—	—	—	—	—	—	—	—	221
Instituto Neurológico																						
Varones....	—	—	—	—	—	—	—	—	16	34	—	—	1	—	—	—	—	—	15	—	—	74
Mujeres....	—	—	—	—	—	—	—	—	14	44	—	—	1	—	8	—	—	—	9	—	—	74
Hospital de Nuestra Señora de la Esperanza																						
Varones....	—	3	28	—	3	—	11	—	—	—	—	—	—	—	—	—	—	—	—	—	3	50
Mujeres....	—	6	40	—	1	—	17	—	—	—	—	—	—	—	—	—	—	—	—	—	1	70
Hospital de Niños Pobres																						
Varones....	—	—	61	—	—	—	—	4	—	—	—	15	—	21	—	—	—	—	—	—	—	101
Mujeres....	—	—	19	—	—	—	—	3	—	—	—	17	—	17	—	—	—	—	—	—	—	56
Resumen																						
Varones....	—	51	1.077	66	175	7	11	1.185	50	102	—	86	1	368	8	2	178	37	272	366	—	4.042
Mujeres....	—	69	1.015	30	175	7	17	944	37	97	483	74	1	402	6	5	137	41	200	142	—	4.455

(1) Pediatría.
(2) Medicina general y Cardiología.
(3) Neurología y Reumatología.

IV. — ASISTENCIA SANITARIA Y BENEFICENCIA.

5. — Movimiento de traumáticos

Hospital Clínico y Provincial

Existencia en 1.º de enero de 1969		ENTRADAS		SALIDAS				Existencia en 31 de marzo de 1969	
Varones	Mujeres	Varones	Mujeres	Por muerte		Por curación y otras causas		Varones	Mujeres
		Varones	Mujeres	Varones	Mujeres	Varones	Mujeres	Varones	Mujeres
18	14	104	60	14	3	89	56	19	15

Hospital de la Santa Cruz y San Pablo

—	—	148	124	—	—	—	—	—	—
---	---	-----	-----	---	---	---	---	---	---

Hospital de la Cruz Roja

49	30	46	76	6	4	40	72	49	30
----	----	----	----	---	---	----	----	----	----

Hospital de Nuestra Señora del Sagrado Corazón de Jesús

—	2	5	7	—	—	5	7	—	2
---	---	---	---	---	---	---	---	---	---

Instituto Neurológico

13	8	15	9	2	1	10	6	16	10
----	---	----	---	---	---	----	---	----	----

Centro Quirúrgico de Urgencia

31	9	144	88	7	3	136	73	32	21
----	---	-----	----	---	---	-----	----	----	----

Resumen

—	—	462	364	—	—	—	—	—	—
---	---	-----	-----	---	---	---	---	---	---

b) CASAS DE MATERNIDAD Y EXPOSITOS

1. — Instituto de Puericultura y Maternología

SEXO Y LEGITIMIDAD	Existencia en 1.º de enero de 1969	ENTRADAS							SALIDAS							Existencia en 31 de marzo de 1969								
		Nacidos en la casa	Entregados directamente	Otras causas	Cambios de naturaleza	Reingresados	Con expediente	Cambio de filiación	TOTAL	Entregados a la madre	Confinamiento	Por pasar a Casa Caridad y otras Instituciones	Cambio de filiación	Defunciones	Cambios de naturaleza		Otras causas	TOTAL						
Niños { Legítimos.....	—	—	—	—	—	—	—	—	—	—	—	—	—	—	—	—	—	—	—	—	—	—	—	
Niños { Naturales.....	280	41	5	—	—	2	5	—	53	38	—	—	8	2	—	—	—	—	—	—	—	—	—	285
Niños { Expósitos.....	50	8	4	—	—	—	—	—	8	20	4	5	—	3	—	—	—	—	—	—	—	—	—	58
Niñas { Legítimas.....	—	—	—	—	—	—	—	—	—	—	—	—	—	—	—	—	—	—	—	—	—	—	—	—
Niñas { Naturales.....	148	37	1	—	—	—	5	—	43	29	—	—	6	1	—	—	—	—	—	—	—	—	—	155
Niñas { Expósitas.....	42	7	1	—	—	1	—	—	6	15	2	2	—	1	—	—	—	—	—	—	—	—	—	52
Totales.....	520	93	11	—	—	3	10	14	131	73	7	—	14	7	—	—	—	—	—	—	—	—	—	550

Instituto de Maternología

Niños.....	—	257	—	—	—	—	—	—	—	254	—	—	—	3	—	—	—	—	—	—	—	—	—	—
Niñas.....	—	228	—	—	—	—	—	—	—	225	—	—	—	3	—	—	—	—	—	—	—	—	—	—
Totales.....	—	485	—	—	—	—	—	—	—	479	—	—	—	6	—	—	—	—	—	—	—	—	—	—

IV. — ASISTENCIA SANITARIA Y BENEFICENCIA.

Movimiento de gestantes

ESTADO CIVIL	Existencia en 1.º de enero 1969	ENTRADAS	SALIDAS		Existencia en 31 de marzo 1969
			Defunciones	Puérperas	
Solteras.....	25	107	—	97	35
Casadas.....	32	475	—	474	33
Totales.....	57	582	—	571	68

Número de partos

CLASIFICACIÓN	De solteras	De casadas	TOTAL
Distócicos.....	8	30	38
Abortos.....	—	—	—
Gemelares.....	1	11	12
Prematuros.....	2	9	11
Totales.....	96	485	581

2. — Casa de Maternología

Movimiento de asistidas

Existencia en 1.º de enero de 1969	ENTRADAS	SALIDAS		Existencia en 31 de marzo de 1969
		Defunciones	Puérperas	
12	345	1	328	28

Partos y abortos

CLASIFICACIÓN	En clínica	En domicilio	TOTAL
Partos distócicos...	84	—	84
Partos gemelares...	2	—	2
Abortos.....	1	—	1
Cesáreas.....	5	—	5
Fórceps.....	7	—	7
Gran extracción...	1	—	1
Vacuum extractor...	46	—	46
Alumbro. manual...	7	—	7
Ayuda manual.....	5	—	5
Fetos muertos.....	5	—	5

Otras intervenciones

CLASIFICACIÓN	En clínica	En domicilio	TOTAL
Episiotomías.....	98	—	98
Legrados.....	18	—	18
Laparotomías.....	9	—	9
Otras operaciones..	26	—	26
Visitas tocólogos...	*	—	—
Visitas matronas...	*	105	105

* Ver cuadro h) 4 de este capítulo.

3. — Sección de Maternología del Hospital Clínico y Provincial

LEGÍTIMOS			ILEGÍTIMOS			TOTAL NACIDOS		
Niños	Niñas	TOTAL	Niños	Niñas	TOTAL	Niños	Niñas	TOTAL
129	130	259	40	52	92	169	182	351

c) SANATORIOS ANTITUBERCULOSOS

Movimiento de enfermos

ESTABLECIMIENTOS	Existencia en 1.º de enero de 1969		ENTRADAS		SALIDAS				Existencia en 31 de marzo de 1969		Mortalidad por 1.000 enfermos
	Varones	Mujeres	Varones	Mujeres	Por muerte		Por curación y otras causas		Varones	Mujeres	
					Varones	Mujeres	Varones	Mujeres			
Sanatorio Marítimo de San José...	1	34	11	15	—	2	8	15	4	32	32,79
Sanatorio N.ª S.ª de las Mercedes...	11	3	34	14	5	—	26	9	14	8	80,65
Totales.....	12	37	45	29	5	2	34	24	18	40	—

IV. — ASISTENCIA SANITARIA Y BENEFICENCIA.

d) ASILOS Y HOSPICIOS

Movimiento de asilados

ESTABLECIMIENTOS	Existencia en 1.º de enero de 1969				ENTRADAS				SALIDAS								Existencia en 31 de marzo de 1969			
	Menos de 14 años		De 14 y más años		Menos de 14 años		De 14 y más años		Por muerte				Por otras causas				Menos de 14 años		De 14 y más años	
	Niños	Niñas	V.	M.	Niños	Niñas	V.	M.	Niños	Niñas	V.	M.	Niños	Niñas	V.	M.	Niños	Niñas	V.	M.
Casa Prov. de Caridad.....	779	698	360	330	—	7	33	40	1	—	7	12	12	7	3	4	766	698	383	354
Casa Mpal. de Misericordia..	—	70	—	144	—	—	—	1	—	—	—	—	—	—	1	—	—	70	—	144
Hogar Municipal de Ancianos	—	—	175	214	—	—	6	2	—	—	2	7	—	—	4	1	—	—	175	208
Asilo-Hosp. de S. J. de Dios..	35	—	6	—	108	20	14	—	—	—	—	—	110	19	7	—	33	1	13	—
Asilo-Hosp. de San Rafael..	—	101	—	62	61	134	—	73	—	—	—	—	61	122	—	81	—	113	—	54
Asilo Toribio Durán.....	101	—	76	—	2	—	50	—	—	—	—	—	12	—	40	—	91	—	86	—
Asilo del Buen Pastor.....	—	167	—	218	—	20	—	49	—	—	—	—	10	—	30	—	177	—	237	—
Total.....	915	1.036	617	968	171	181	103	165	1	—	9	19	195	158	54	117	890	1.059	657	997

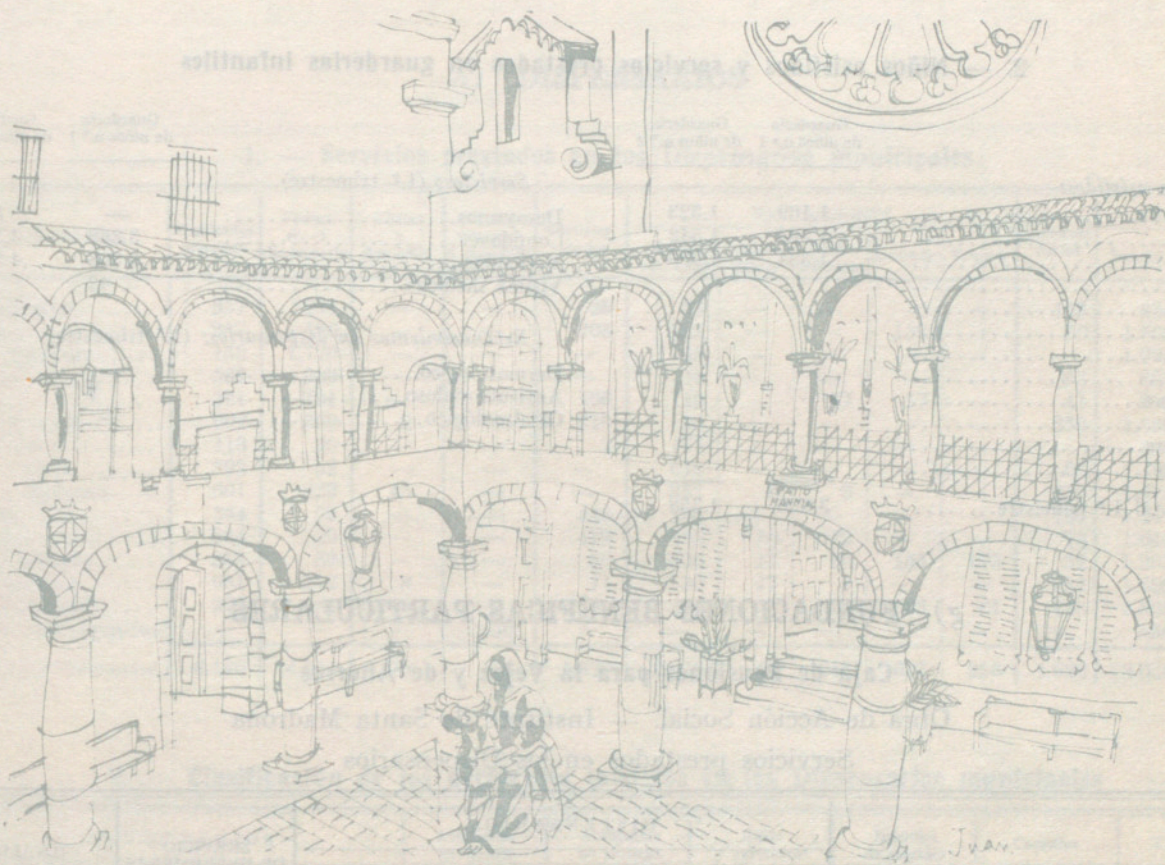

e) PREVENTORIOS

Movimiento de enfermos

ESTABLECIMIENTOS	Existencia en 1.º enero de 1969		ENTRADAS		SALIDAS				Existencia en 31 de marzo de 1969		Mortalidad por 1.000 enfermos
	V.	M.	V.	M.	Por muerte		Por otras causas		V.	M.	
					V.	M.	V.	M.			
Preventorio de Psiquiatría.....	51	32	544	246	6	6	529	219	60	53	13,75
Instituto Mental de la Santa Cruz.	179	234	17	10	3	3	12	15	181	226	13,64
Total.....	230	266	561	256	9	9	541	234	241	279	—

IV. — ASISTENCIA SANITARIA Y BENEFICENCIA.

f) HOGARES DE PRE-APRENDIZAJE Y GUARDERÍAS

1. — Movimiento de acogidos

ESTABLECIMIENTOS	Existencia en 1.º de enero 1969		ENTRADAS			SALIDAS			Especificación de las bajas					Existencia en 31 de marzo 1969		Estancias trimestrales		
	Acogidos	Servicio	Varones	Mujeres	Niños	Varones	Mujeres	Niños	Salidos	Ocupados	Expulsados	Fugados	Hospitalizados	Por muerte	Acogidos	Servicio y religioso	Acogidos	Servicio y religioso
Hogar de Pre-aprendizaje:																		
N.º 1 - Nuestra Señora de Port.....	313	46	9	—	9	19	—	24	43	—	—	—	—	—	288	64	25.904	5.909
N.º 2 - Ciudad de los Muchachos.....	178	13	3	3	4	3	3	4	10	—	—	—	—	—	178	13	16.003	1.170
N.º 3 - Nuestra Señora de Port.....	332	40	1	—	22	—	2	14	16	—	—	—	—	—	339	40	30.263	3.600
Totales.....	823	99	13	3	35	22	5	42	69	—	—	—	—	—	805	117	72.170	10.679

2. — Niños asistidos y servicios prestados en guarderías infantiles

Niños asistidos:	Guardería de niños n.º 1	Guardería de niños n.º 2	Servicios: (1.º trimestre)	
			Guardería de niños n.º 1	Guardería de niños n.º 2
Enero.....	1.169	1.523	—	545
Febrero.....	1.365	1.542	3.868	4.358
Marzo.....	1.334	1.293	3.868	4.358
Abril.....			42	66
Mayo.....				
Junio.....				
Julio.....				
Agosto.....				
Septiembre.....			7	31
Octubre.....			—	—
Noviembre.....				
Diciembre.....				
Total 1.º trimestre.....	3.868	4.358		

g) FUNDACIONES BENÉFICAS PARTICULARES

Caja de Pensiones para la Vejez y de Ahorros

Obra de Acción Social. — Instituto de Santa Madrona

Servicios prestados en los Dispensarios

MESES	DISPENSARIOS			SERVICIO DE ENFERMERAS — Guardias prestadas	TOTALES Servicios prestados
	Visitas practicadas	Asistencias	LABORATORIO — Análisis		
Enero.....	4.099	7.174	4.351	—	15.624
Febrero.....	4.407	8.018	4.043	—	16.468
Marzo.....	4.482	8.826	3.992	—	17.300
Abril.....					
Mayo.....					
Junio.....					
Julio.....					
Agosto.....					
Septiembre.....					
Octubre.....					
Noviembre.....					
Diciembre.....					
Total 1.º trimestre.....	12.988	24.018	12.386	—	49.392

IV. — ASISTENCIA SANITARIA Y BENEFICENCIA.

Instituto Antituberculoso "Francisco Moragas" — Dispensarios Blancos
Servicios y análisis prestados

MESES	Adultos				Infancia				Otorrinolaringología		Servicios varios	Laboratorios — Análisis practicados
	Enfermos de nuevo ingreso		Visitas o asistencias practicadas		Enfermos de nuevo ingreso		Visitas o asistencias practicadas		Visitas o asistencias practicadas			
	Varones	Mujeres	Varones	Mujeres	Varones	Mujeres	Varones	Mujeres	Varones	Mujeres		
Enero.....	121	184	425	461	50	52	148	143	80	82	2.152	605
Febrero.....	111	194	399	419	56	62	150	165	96	94	2.255	630
Marzo.....	181	215	412	483	63	54	186	163	114	115	3.754	805
Abril.....												
Mayo.....												
Junio.....												
Julio.....												
Agosto.....												
Septiembre...												
Octubre.....												
Noviembre...												
Diciembre.....												
Total I.º tri.	413	593	1.236	1.363	169	168	484	471	290	291	8.161	2.040

h) DISPENSARIOS

1. — Servicios prestados en los Dispensarios municipales

DISPENSARIOS	Accidentes asistidos	Visitas en el dispensario	Visitas a domicilio	Visitas urgentes a domicilio	Certifica- ciones	VACUNACIONES					Servicios varios	TOTALES	
						Anti- variólicas	Anti- tíficas	Anti- diftéricas	Antipolio	Triplex		Servicios	Recetas
Barceloneta.....	357	291	—	—	29	38	—	—	—	—	119	834	65
Besós.....	387	490	—	—	205	223	—	—	150	—	50	1.505	63
Casa Antúnez.....	152	1.770	—	—	—	43	—	—	—	—	—	1.965	134
Gracia.....	563	209	—	—	—	19	—	—	—	—	93	884	8
Horta.....	331	191	—	—	196	119	—	57	57	—	41	992	36
Hostafranchs.....	602	352	2	—	210	80	—	—	—	—	279	1.525	78
Las Corts.....	116	30	—	—	3	171	—	—	—	—	—	320	—
San Andrés.....	393	52	—	—	—	618	—	—	—	—	62	1.125	34
Santa Madrona.....	601	229	45	—	—	357	8	5	—	—	270	1.515	225
Sarriá.....	344	59	—	—	448	206	—	—	—	—	184	1.241	—
Taulat.....	584	20	—	—	479	465	10	12	—	—	75	1.645	13
Torre Llobeta.....	353	59	—	—	50	306	13	60	155	175	32	1.203	112
Universidad.....	981	212	8	—	11	130	17	9	—	—	252	1.620	60
Vía Favencia.....	376	81	15	—	195	254	—	70	285	61	165	1.502	87
Servicio de urgencias.	—	—	—	150	—	—	—	—	—	—	—	150	—
Total I.º trimestre.	6.140	4.045	70	150	1.826	3.029	48	213	647	236	1.622	18.026	915

2. — Clasificación de los accidentes asistidos en los Dispensarios municipales

DISPENSARIOS	Accidentes de tráfico	Accidentes de trabajo	Riñas y agresiones	Intentos de suicidio	Casuales	TOTAL
Barceloneta.....	56	24	43	—	234	357
Besós.....	20	13	21	1	332	387
Casa Antúnez.....	12	10	29	—	101	152
Gracia.....	138	37	92	—	296	563
Horta.....	37	19	42	11	222	331
Hostafranchs.....	250	28	64	—	260	602
Las Corts.....	39	14	—	1	62	116
San Andrés.....	128	18	117	2	128	393
Santa Madrona.....	120	45	200	—	236	601
Sarriá.....	82	17	24	5	216	344
Taulat.....	142	34	75	—	333	584
Torre Llobeta.....	64	32	31	—	226	353
Universidad.....	282	46	158	2	493	981
Vía Favencia.....	15	16	5	—	340	376
Total I.º trimestre.....	1.385	353	901	22	3.479	6.140

IV. — ASISTENCIA SANITARIA Y BENEFICENCIA.

3. — Otros servicios de asistencia médica municipal

SERVICIOS	Comisaría de Beneficencia Hogar de Asistencia Social de Emergencia	Colonia Industrial de Nuestra Señora de Port	Hogar Municipal de Ancianos	Matadero General	Cuartel Central de Bomberos	TOTAL
Visitas.....	1.138	975	2.892	96	—	5.101
Curas e inyecciones.....	1.431	4.065	—	1.455	1.524	8.475
Vacunaciones.....	—	—	—	—	—	—

4. — Casa de Maternología

Dispensarios de Ginecología y Tocología

SERVICIOS	GINECOLOGÍA	TOCOLOGÍA				TOTAL
		Central	Gracia	Taulat	San Andrés	
Mujeres inscritas.....	154	185	17	20	21	397
Curas y visitas.....	534	1.231	154	138	155	2.212

Dispensarios de Puericultura

SERVICIOS	Central	Gracia	Taulat	San Andrés	Rosal	Hipotróficos y heredosifilíticos	Crecimiento y desarrollo	Cirugía infantil	Prematuros	TOTAL
Niños inscritos...	41	34	20	25	19	18	210	25	20	412
Visitas.....	363	757	193	235	404	46	2.216	17	144	4.375
Vacunaciones...	44	83	12	6	23	—	—	—	—	168
Inyecciones.....	35	153	—	—	15	—	—	—	136	339
Curas.....	28	80	19	11	6	1	—	—	—	145
Mentoux.....	—	—	6	2	—	—	—	—	—	8
Varios.....	—	—	—	—	—	—	870	1*	—	871

* Operaciones.

5. — Dispensarios de los Hospitales

Cruz Roja

<i>Aparato digestivo:</i>		<i>Neurología:</i>	
Consultas.....	657	Consultas.....	952
Dietética.....	35		
Endocrinología.....	235	<i>Departamento de Neurocirugía:</i>	
<i>Aparato respiratorio:</i>		Consultas.....	171
Consultas.....	199	<i>Psiquiatría:</i>	
<i>Cardiología:</i>		Consultas.....	140
Consultas.....	308	<i>Odontología:</i>	
<i>Cirugía:</i>		Consultas.....	424
General.....	544	<i>Oftalmología:</i>	
Consultas Proctología.....	62	Consultas.....	2.064
Traumatología.....	174	<i>Otorrinolaringología:</i>	
Consultas Cirugía Vascular.....	266	Consultas.....	3.080
Consultas Cirugía Ortopédica.....	977	<i>Puericultura y Pediatría:</i>	
Consultas Cirugía Plástica.....	210	Consultas.....	373
<i>Dermatología y Cabello:</i>		<i>Reumatología:</i>	
Consultas y 1. ^{as} visitas.....	906	Consultas.....	109
<i>Ginecología y Tocología:</i>		Rehabilitación.....	2.336
Consultas.....	340		
<i>Medicina general:</i>			
Consultas.....	359		

IV. — ASISTENCIA SANITARIA Y BENEFICENCIA.

Nuestra Señora del Sagrado Corazón de Jesús

Servicios varios:

Electroencefalogramas.....	261
Electrocardiogramas.....	288
Fisioterapia (sesiones).....	1.876
Radioterapia (sesiones).....	1.104
Radioscopias.....	847
Radiografías.....	5.841
Radium (aplicaciones).....	5
Laboratorio { Análisis.....	16.941
Transfusiones.....	152

Consultas:

Cirugía general.....	2.590
Cirugía cardíaca.....	29
Cirugía ortopédica.....	1.257
Neurocirugía.....	116
Ginecología.....	1.614
Urología.....	790
Aparato digestivo.....	1.689
Oftalmología.....	1.429
Otorrinolaringología.....	846
Aparato respiratorio.....	56
Medicina general.....	1.575
Pediatría y Puericultura.....	486
Dermatología.....	1.043
Neurología.....	1.516
Odontología.....	593
Cardiología.....	406
Traumatología.....	296
Reumatología.....	393
Radiodiagnóstico.....	98

Total consultas..... 16.822

Instituto Neurológico Municipal

Consultas y visitas.....	1.539
Curas.....	80

Departamento de Diagnósticos y Terapéutica :

Radiodiagnóstico.....	865
Fisioterapia (sesiones).....	1.977
Electroencefalogramas.....	736
Neurofisiología clínica.....	28
Análisis clínicos.....	3.530
Análisis histopatológicos.....	26
Exploraciones neuroquirúrgicas.....	61
Punciones.....	45

Transfusiones.....	15
Otoneurología.....	621
Oftalmoneurología.....	360

Nuestra Señora de la Esperanza

Servicios varios:

Yesos, colas, cirugía menor y curas.....	42
--	----

Radiología:

Radiografías.....	3.265
Radioterapias.....	451
Onda corta (sesiones).....	300

Laboratorio:

Análisis biológicos.....	2.602
Análisis químicos.....	2.168
Análisis serológicos.....	1.337
Transfusiones.....	19
Biopsias.....	14

Cardiología:

Electrocardiogramas.....	93
Fonocardiogramas.....	12

Digestivo:

Rectoscopias.....	7
-------------------	---

Radiología:

Contrastes radiográficos.....	1.105
-------------------------------	-------

Consultas:

Cardiología.....	232
Cirugía y Ortopedia.....	654
Digestivo.....	714
Endocrinología.....	100
Geriatría.....	173
Neurología.....	115
Oftalmología.....	341
Otorrinolaringología.....	748
Reumatología.....	596
Urología.....	285

Total consultas... 3.958

i) LABORATORIO DE ANÁLISIS CLÍNICOS DEL INSTITUTO DE ASISTENCIA MÉDICA MUNICIPAL

Sección de química

LECHE

Grasa.....	—
Acidez.....	—
Densidad.....	—
Total.....	—

ORINA

Albúminas.....	798
Glucosas.....	227
Varios.....	4
Total.....	1.029

SANGRE

Ureas.....	15
Glucemias.....	29
Curvas de glucemia.....	3
Colesterinas.....	—
Proteínas.....	5
Bilirrubinemias.....	12
Takata.....	—
Weltmann.....	1
Otros.....	2
Total.....	67

Sección de serología

Wassermann.....	386
Kahn.....	386
Meincke.....	386
V. D. R. L.....	386
Otros.....	—
Total.....	1.544

Sección de hematología

Recuentos globulares.....	127
Fórmulas leucocitarias.....	49
Hemoglobina y valor globular.....	383
Tiempos de coagulación y sangría.....	38
Velocidad de sedimentación globular.....	26
Factor Rh.....	246
Grupos sanguíneos.....	246
Coombs.....	95
Aglutininas.....	99
Test de papaína.....	—
Genotipos.....	50
Bromalina.....	48
Hematocritos.....	294
Total.....	1.701

Sección de bacteriología

Gravindex.....	35
Galh-Mannini.....	—
Sedimentos de orina.....	13
Frotis.....	21
Otros.....	4
Total.....	73

Sección de anatomía patológica

Biopsias.....	13
Citología vaginal.....	12
Total.....	25

IV. — ASISTENCIA SANITARIA Y BENEFICENCIA.

j) **SERVICIO DE AMBULANCIAS**

Relación detallada de los servicios de traslado por las ambulancias, según destino

Hospital Clínico y Provincial.....	71
Hospital de la Santa Cruz y San Pablo.....	177
Hospital de Nuestra Señora del Mar.....	99
Hospital de Nuestra Señora de la Esperanza.....	17
Instituto Neurológico.....	46
Preventorio de Psiquiatría.....	598
Residencia Sanitaria «Francisco Franco».....	116
Centro Quirúrgico de Urgencia.....	180
Instituto de Maternología.....	5
Ciudad Sanatorial de Tarrasa.....	5
Otros establecimientos.....	713
A dispensarios o clínicas para visitarse.....	24
Traslados a domicilios particulares.....	52
Total.....	2.103

Clasificación de los servicios según condición de los trasladados

Enfermos.....	878
Traumáticos.....	408
Dementes.....	303
Alcohólicos.....	295
Cadáveres.....	219
Total.....	2.103

k) **OTROS SERVICIOS DE BENEFICENCIA**

1. — Represión de la mendicidad

Movimiento del personal acogido en el Hogar de Asistencia Social de Emergencia

MESES	Existencia en el día primero	ENTRADAS	SALIDAS	Existencia en el día último	ENTRADAS	
					Reincidentes	Nuevos
Enero.....	414	471	460	425	408	63
Febrero.....	425	361	359	427	312	49
Marzo.....	427	260	284	403	224	36
Total 1.º trimestre.....	414	1.092	1.103	403	944	148

Detalle del cuadro precedente:

ENTRADAS			SALIDAS		
<i>Clasificación por sexos:</i>			<i>Clasificación por destino:</i>		
Varones.....	{ Adultos.....	914	Asilos.....		17
	{ Niños.....	18	Entregados a sus familiares.....		952
Mujeres.....	{ Adultas.....	154	Evacuados a sus pueblos de naturaleza.....		3
	{ Niñas.....	6	Fallecidos.....		5
			Hogares de Pre-aprendizaje.....		11
			Hospitales.....		26
			Preventorio Municipal de Psiquiatría.....		4
			Prisión Provincial por Ley de Vagos y Maleantes..		81
			O. B. I. N. S. O. (Obra Social del P. Cornelles)....		2
			Tribunal Tutelar de Menores.....		2
Total.....		1.092	Total.....		1.103

2. — Comisaría de Beneficencia

Servicio de información

I N F O R M A C I Ó N S O B R E											Consultas evacuadas
Situación económica	Aparatos ortopédicos	Comedores y albergues	Hogar de Asistencia Social de Emergencia	Ingreso en guarderías infantiles	Ingreso en asilos	Hospitalizaciones	Repatriaciones	Expedientes de adopción	Varios	TOTAL	
25	17	306	1.343	85	80	277	71	51	7	2.262	6.686

Tramitación de expedientes de ingreso en establecimientos benéficos

EXPEDIENTES	Hogar Municipal de Ancianos	Ciudad de los Muchachos	Colonia Industrial de Nuestra Señora de Port	Correccional Asilo del Buen Pastor	Correccional Asilo Toribio Durán	Guardería Infantil n.º 1	Guardería Infantil n.º 2	Guardería Infantil n.º 3	TOTAL
Iniciados.....	20	10	40	—	—	—	47	16	133
Aprobados.....	7	5	19	—	—	—	21	6	58
Denegados.....	1	—	—	—	—	—	—	—	1

IV. — ASISTENCIA SANITARIA Y BENEFICENCIA.

Servicios varios

SEXO Y EDAD	Trasladados al Pabellón de Clasificación			INDIGENTES Y MENDIGOS					Extraviados en la vía pública	Comidas concedidas en los comedores benéficos
	Extraviados	Indigentes	Mendigos	Procedentes de los pueblos	Recogidos en la vía pública	Presentados en comisaría	Repatriados	Socorridos con alimentos para el viaje		
Varones.....	—	574	359	—	870	206	82	2	8	5.744
Mujeres.....	1	88	51	—	128	25	37	1	11	534
Niños.....	—	7	—	—	15	5	10	1	10	168
Totales.....	1	669	410	—	1.013	236	129	4	29	6.446

3. — Albergue Nocturno Municipal

(calle de Valldoncella)

Tarjetas expedidas y número de estancias, clasificadas por naturaleza de los albergados

PROVINCIA	VARONES		MUJERES		MENORES		TOTALES	
	Tarjetas	Estancias	Tarjetas	Estancias	Tarjetas	Estancias	Tarjetas	Estancias
Alava.....	1	7	—	—	—	—	1	7
Alicante.....	3	21	—	—	—	—	3	21
Almería.....	13	91	—	—	—	—	13	91
Ávila.....	1	7	—	—	—	—	1	7
Badajoz.....	28	196	—	—	—	—	28	196
Baleares.....	2	14	—	—	—	—	2	14
Barcelona.....	30	210	7	49	4	28	41	287
Burgos.....	4	28	—	—	—	—	4	28
Cáceres.....	5	35	—	—	—	—	5	35
Cádiz.....	10	70	1	7	—	—	11	77
Castellón.....	6	42	1	7	—	—	7	49
Ciudad Real.....	5	35	1	7	—	—	6	42
Córdoba.....	13	91	3	21	—	—	16	112
Coruña (La).....	10	70	1	7	—	—	11	77
Cuenca.....	2	14	—	—	—	—	2	14
Gerona.....	5	35	—	—	—	—	5	35
Granada.....	20	140	2	14	—	—	22	154
Guipúzcoa.....	2	14	1	7	—	—	3	21
Huelva.....	16	112	—	—	—	—	16	112
Huesca.....	5	35	—	—	—	—	5	35
Jaén.....	23	161	—	—	—	—	23	161
Las Palmas de G. C.....	1	7	—	—	—	—	1	7
León.....	5	35	—	—	—	—	5	35
Lérida.....	1	7	2	14	—	—	3	21
Logroño.....	2	14	—	—	—	—	2	14
Lugo.....	3	21	—	—	—	—	3	21
Málaga.....	17	119	—	—	—	—	17	119
Madrid.....	18	126	3	21	—	—	21	147
Murcia.....	7	49	—	—	—	—	7	49
Navarra.....	2	14	—	—	—	—	2	14
Orense.....	4	28	3	21	—	—	7	49
Oviedo.....	7	49	1	7	—	—	8	56
Palencia.....	1	7	—	—	—	—	1	7
Pontevedra.....	7	49	—	—	—	—	7	49
Salamanca.....	3	21	—	—	—	—	3	21
Sta. Cruz de Tenerife.....	4	28	—	—	—	—	4	28
Santander.....	7	49	—	—	—	—	7	49
Segovia.....	1	7	—	—	—	—	1	7
Sevilla.....	8	56	—	—	—	—	8	56
Soria.....	1	7	1	7	—	—	2	14
Tarragona.....	6	42	2	14	—	—	8	56
Toledo.....	2	14	1	7	—	—	3	21
Valencia.....	7	49	5	35	2	14	14	98
Valladolid.....	4	28	1	7	2	14	7	49
Vizcaya.....	3	21	1	7	2	14	6	42
Zamora.....	6	42	—	—	—	—	6	42
Zaragoza.....	8	56	1	7	—	—	9	63
Extranjeros.....	34	238	4	28	—	—	38	266
Totales.....	373	2.611	42	294	10	70	425	2.975

IV. — ASISTENCIA SANITARIA Y BENEFICENCIA.

4. — Tarjetas de pobres expedidas por el Instituto Municipal de Estadística para los dispensarios y hospitales

DISPENSARIOS Y HOSPITALES	Enero	Febrero	Marzo	Abril	Mayo	Junio	Julio	Agosto	Septiembre	Octubre	Noviembre	Diciembre
Lactancia.....	—	—	1									
Barceloneta.....	—	—	2									
Rosal.....	2	1	3									
Oftalmológico.....	—	—	—									
Casa de la Ciudad.....	—	—	—									
Dermatológico.....	—	—	—									
San Andrés.....	—	2	—									
Casa Antúnez.....	—	1	—									
Taulat.....	—	—	—									
Gracia.....	—	—	—									
Hostafranchs.....	—	—	1									
San Martín.....	—	—	—									
Sepúlveda.....	—	—	—									
Horta.....	—	—	—									
Otorrinolaringológico.....	—	—	—									
Sarriá.....	—	—	—									
San Gervasio.....	—	—	—									
Odontológico.....	—	—	—									
Doctor Ferrán.....	—	—	—									
Neurológico.....	2	1	—									
Psiquiátrico.....	1	1	—									
Nosocomio de Pedralbes.....	—	—	—									
Hospital de Ntra. Sra. de la Esperanza...	2	1	—									
Hospital Clínico y Provincial.....	22	17	14									
Hospital del Sagrado Corazón.....	—	2	1									
Hospital de la Sta. Cruz y de San Pablo..	7	4	3									
Hospital de Ntra. Sra. del Mar (Infecc.)..	4	3	2									
Las Corts.....	—	1	—									
Quirúrgico.....	2	2	1									
Vía Favencia.....	—	—	—									
Paseo Maragall.....	—	—	—									
Cardiopatías.....	—	—	—									
Niño Dios.....	—	—	—									
Clot.....	—	—	—									
Santa Mónica.....	—	—	—									
Dispensario Puerto.....	—	—	—									
Total 1.º trimestre.....	42	36	28									

5. — Suministro en los Establecimientos de Sanidad y Beneficencia

Sanidad

ARTICULOS	Centro Quirúrgico de Urgencia	Casa de Maternología	Preventorio Municipal de Psiquiatría	Instituto Neurológico Municipal	Hospital de Nuestra Señora del Mar (Infecciosos)	Hospital de Nuestra Señora de la Esperanza	TOTAL del trimestre
Pan, raciones.....	1.195	*	5.250	3.560	8.395	9.790	28.190
Carne, kilos.....	1.035		2.314	1.879	5.405	5.163	15.796
Volatería y caza, kilos.....	289		263	330	2.214	1.215	4.311
Pescado.....	{ Kilos..... 651		1.804	1.828	6.865	5.276	16.424
	{ Unidades..... —		548	—	250	680	1.478
	{ Cajas..... —		—	—	—	—	—
Legumbres, kilos.....	145		972	404	1.377	1.131	4.029
Harina y féculas, kilos.....	35		50	105	340	200	730
Pasta sopa, kilos.....	160		195	75	1.080	630	2.140
Verduras.....	{ Kilos..... 933		2.270	2.843	8.255	5.936	20.237
	{ Unidades..... 899		2.754	2.509	9.178	8.196	23.536
	{ Ristre..... 48		74	69	360	137	688
Patatas, kilos.....	1.500		5.700	4.750	21.250	13.350	46.550
Frutas del tiempo y seca, k.	1.734		3.571	4.213	15.199	9.785	34.502
Aceite, litros.....	325		506	650	1.970	2.350	5.801
Huevos, unidades.....	5.076		2.688	8.616	39.600	23.084	79.064
Leche.....	{ Litros..... 2.597		4.500	6.030	16.948	20.940	51.015
	{ Botes..... 48		768	336	96	336	1.584
Azúcar, kilos.....	320		295	356	763	1.241	2.975
Vinos, litros.....	152		366	82	1.540	1.134	3.274
Varios, kilos(r).....	30		90	46	215	160	541

(r) Café, Malta y Chocolate.

* Por estar de reformas está integrado al Hospital de Nuestra Señora de la Esperanza.

IV. — ASISTENCIA SANITARIA Y BENEFICENCIA.

Beneficencia

ARTICULOS	Hogar Municipal de ancianos	Hogar Pre-Apprendizaje n.º 1 Nuestra Señora de Port	Hogar Pre-Apprendizaje n.º 2 Ciudad de los Muchachos	Hogar Pre-Apprendizaje n.º 3 Nuestra Señora de Port	Guarderfa Municipal de Niños n.º 1	Guarderfa Municipal de Niños n.º 2	TOTAL del trimestre	
Pan, raciones.....	22.695	17.800	19.465	13.200	2.100	3.055	78.315	
Carne, kilos.....	4.465	3.747	3.709	4.583	144	372	17.020	
Volateria y caza, kilos.....	418	1.104	481	648	47	103	2.801	
Pescado.....	Kilos.....	4.562	2.173	1.482	2.041	81	10.419	
	Unidades.....	—	900	4.980	348	—	6.228	
	Cajas.....	—	—	—	—	—	—	
Legumbres, kilos.....	4.019	1.458	972	972	110	150	7.681	
Harinas y féculas, kilos.....	100	100	100	120	10	10	440	
Pasta para sopa, kilos.....	1.255	645	505	551	35	15	3.006	
Verduras.....	Kilos.....	4.415	5.277	741	3.422	153	181	14.189
	Unidades.....	4.128	1.840	1.790	1.965	145	150	10.018
	Ristre.....	74	174	87	337	15	—	687
Patatas, kilos.....	8.100	6.000	6.500	18.006	800	600	40.006	
Frutas del tiempo y seca, kg.....	10.675	9.188	7.816	10.362	511	911	39.463	
Aceite, litros.....	1.600	1.760	1.008	1.208	75	100	5.751	
huevos, unidades.....	12.600	26.100	12.600	20.400	252	624	72.576	
Leche.....	Litros.....	17.425	9.890	3.565	13.250	1.140	1.365	46.635
	Botes.....	—	—	480	480	10	48	1.018
Azúcar, kilos.....	719	840	417	722	35	80	2.813	
Vinos, litros.....	6.130	1.242	1.250	480	—	8	9.110	
Varios, kilos(¹).....	79	669	318	1.186	4	24	2.280	

(¹) Café, malta y chocolate.

6. — Hogar Municipal de Ancianos

Tarjetas expedidas autorizando para comer y cenar, clasificadas por naturaleza de los beneficiados

PROVINCIA	HOMBRES		MUJERES		MENORES		TOTAL	
	Tarjetas	Comidas - Cenas	Tarjetas	Comidas - Cenas	Tarjetas	Comidas - Cenas	Tarjetas	Comidas - Cenas
Alava.....	1	14	—	—	—	—	1	14
Alicante.....	3	42	—	—	—	—	3	42
Almería.....	15	210	—	—	—	—	15	210
Avila.....	1	14	—	—	—	—	1	14
Badajoz.....	18	252	2	28	—	—	20	280
Baleares.....	2	28	—	—	—	—	2	28
Barcelona.....	41	574	9	126	4	56	54	756
Burgos.....	3	42	—	—	—	—	3	42
Cáceres.....	5	70	1	14	—	—	6	84
Cádiz.....	9	126	1	14	—	—	10	140
Castellón.....	6	84	1	14	—	—	7	98
Ciudad Real.....	6	84	1	14	—	—	7	98
Córdoba.....	17	238	3	42	—	—	20	280
Coruña(La).....	10	140	—	—	—	—	10	140
Cuenca.....	2	28	—	—	—	—	2	28
Gerona.....	5	70	—	—	—	—	5	70
Granada.....	20	280	1	14	—	—	21	294
Guipúzcoa.....	4	56	—	—	—	—	4	56
Huelva.....	11	154	—	—	—	—	11	154
Huesca.....	5	70	1	14	—	—	6	84
Jaén.....	24	336	1	14	—	—	25	350
Las Palmas de G. C.....	1	14	—	—	—	—	1	14
León.....	3	42	—	—	—	—	3	42
Lérida.....	1	14	2	28	—	—	3	42
Logroño.....	3	42	—	—	—	—	3	42
Lugo.....	2	28	—	—	—	—	2	28
Málaga.....	18	252	—	—	—	—	18	252
Madrid.....	19	266	3	42	—	—	22	308
Murcia.....	13	182	—	—	—	—	13	182
Navarra.....	2	28	—	—	—	—	2	28
Orense.....	6	84	3	42	—	—	9	126
Oviedo.....	7	98	—	—	—	—	7	98
Pontevedra.....	7	98	—	—	—	—	7	98
Salamanca.....	5	70	—	—	—	—	5	70
Sta. Cruz de Tenerife.....	4	56	1	14	—	—	5	70
Santander.....	7	98	—	—	—	—	7	98
Segovia.....	1	14	—	—	—	—	1	14
Sevilla.....	14	196	—	—	3	42	17	238
Soria.....	1	14	1	14	—	—	2	28
Tarragona.....	9	126	2	28	—	—	11	154
Toledo.....	1	14	1	14	—	—	2	28
Valencia.....	8	112	5	70	4	56	17	238
Valladolid.....	4	56	1	14	1	14	6	84
Vizcaya.....	2	28	—	—	—	—	2	28
Zamora.....	6	84	—	—	—	—	6	84
Zaragoza.....	8	112	1	14	—	—	9	126
Extranjeros.....	38	532	2	28	—	—	40	560
Totales.....	398	5.572	43	602	12	168	453	6.342

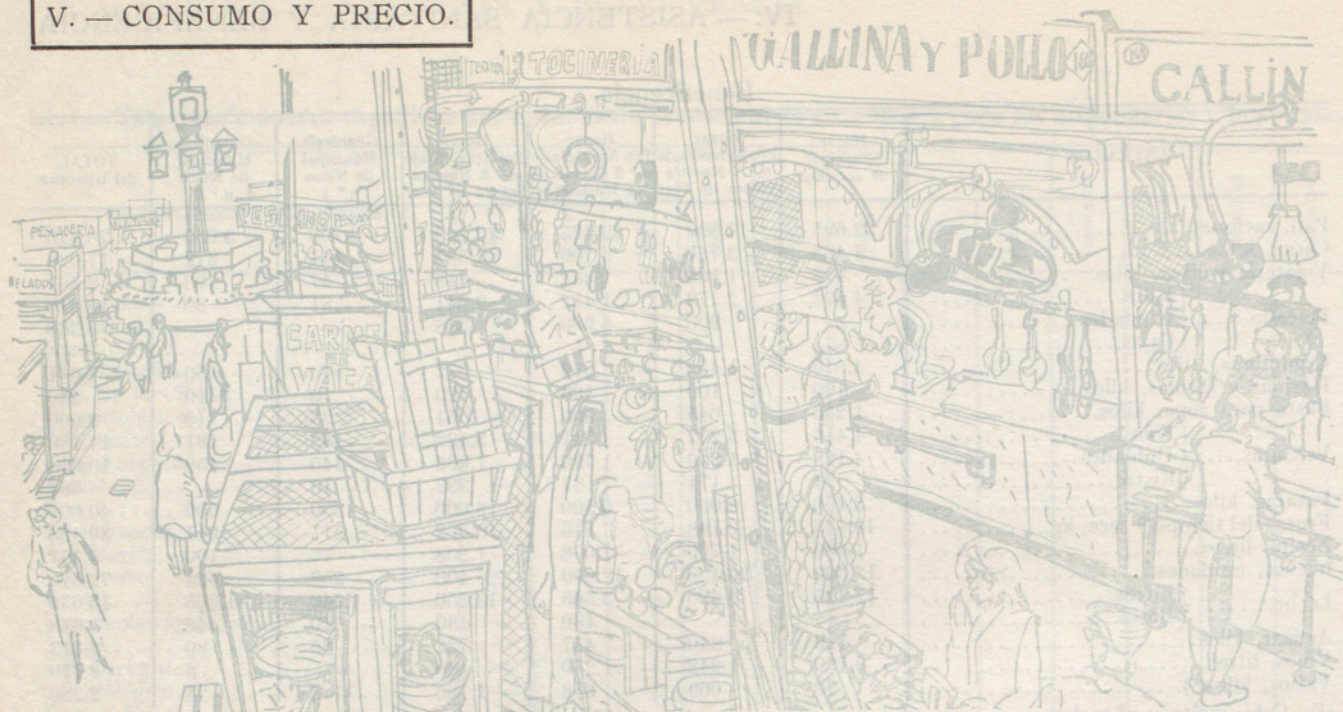

a) ABASTOS Y VARIOS PRODUCTOS

1. — Ganado sacrificado en el Matadero de Barcelona

	Enero		Febrero		Marzo		TOTAL TRIMESTRE	
	Número de reses	Kilogramos Peso en canal	Número de reses	Kilogramos Peso en canal	Número de reses	Kilogramos Peso en canal	Número de reses	Kilogramos Peso en canal
<i>Vacuno:</i>								
Toros lidiados.....	—	—	—	—	36	8.799	36	8.799
Vacas.....	101	21.321	43	9.891	25	5.615	169	36.827
Terneras.....	6.894	1.067.992	5.181	801.354	5.800	907.006	17.875	2.776.352
Lanar y cabrío.....	86.224	696.410	78.907	636.072	88.996	784.291	254.127	2.116.773
Porcino.....	19.122	1.316.729	16.905	1.164.594	18.773	1.318.553	54.800	3.799.876
Equino.....	477	76.398	429	68.305	427	66.857	1.333	211.560
Totales.....	112.818	3.178.850	101.465	2.680.216	114.057	3.091.121	328.340	8.950.187
<i>Carnes foráneas:</i>								
Vacuno importación.....	604	156.229	1.391	343.143	1.423	344.993	3.418	844.365
Vacuno país.....	6.261	834.241	5.067	642.373	5.365	672.733	16.693	2.149.347
Lanar país.....	8.300	53.099	7.741	50.585	9.298	64.862	25.339	168.546
Totales.....	15.165	1.043.569	14.199	1.036.101	16.086	1.082.588	45.450	3.162.258

2. — Detalle, por especies de ganado y meses, del suministro total de carne

MESES Y ESPECIES	De sacrificio en el Matadero kilos	Foráneas kilos	T O T A L E S kilos	% sobre el total
Enero				
Vacuno.....	1.089.313	990.470	2.079.783	49,26
Lanar y cabrío.....	696.410	53.099	749.509	17,75
Porcino.....	1.316.729	—	1.316.729	31,18
Equino.....	76.398	—	76.398	1,81
Totales.....	3.178.850	1.043.569	4.222.419	100
Febrero				
Vacuno.....	811.245	985.516	1.796.761	48,35
Lanar y cabrío.....	636.072	50.585	686.657	18,48
Porcino.....	1.164.594	—	1.164.594	31,34
Equino.....	68.305	—	68.305	1,84
Totales.....	2.680.216	1.036.101	3.716.317	100
Marzo				
Vacuno.....	921.420	1.017.726	1.939.146	46,46
Lanar y cabrío.....	784.291	64.862	849.153	20,35
Porcino.....	1.318.553	—	1.318.553	31,59
Equino.....	66.857	—	66.857	1,60
Totales.....	3.091.121	1.082.588	4.173.709	100
Resumen				
Vacuno.....	2.821.978	2.993.712	5.815.690	48,01
Lanar y cabrío.....	2.116.773	168.546	2.285.319	18,87
Porcino.....	3.799.876	—	3.799.876	31,37
Equino.....	211.560	—	211.560	1,75
Totales.....	8.950.187	3.162.258	12.112.445	100

3. — Resumen del abastecimiento de carnes, pescado, frutas, verduras y leche

ARTÍCULOS	Kgs.	Enero	Febrero	Marzo	TOTALES
		Cantidad	Cantidad	Cantidad	
<i>Carnes frescas:</i>					
<i>(Matadero y foráneas)</i>					
De ganado vacuno.....	»	2.079.783	1.796.761	1.939.146	5.815.690
De ganado lanar y cabrío.....	»	749.509	686.657	849.153	2.285.319
De ganado porcino.....	»	1.316.729	1.164.594	1.318.553	3.799.876
De ganado equino.....	»	76.398	68.305	66.857	211.560
Totales.....	»	4.222.419	3.716.317	4.173.709	12.112.445
<i>Pescado mercado central:</i>					
Fino.....	»	950.200	835.200	811.000	2.596.400
Corriente.....	»	3.176.300	3.125.700	3.631.100	9.933.100
Marisco.....	»	1.203.200	1.102.200	1.182.400	3.487.800
Congelado.....	»	1.150.800	1.057.400	1.116.000	3.324.200
Suman.....	»	6.480.500	6.120.500	6.740.500	19.341.500
Decomisos.....	»	9.200	12.800	15.600	37.600
Ventas Mercado Central.....	»	6.471.300	6.107.700	6.724.900	19.303.900
Ventas Banqueta.....	»	411.270	376.020	394.600	1.181.890
Receptora filial.....	»	9.662	9.504	10.467	29.633
Totales.....	»	6.892.232	6.493.224	7.129.967	20.515.423
<i>Frutas y verduras mercado central:</i>					
Frutas.....	»	14.597.378	13.756.254	13.644.123	41.997.755
Verduras y hortalizas.....	»	12.866.387	12.199.103	14.396.699	39.462.189
Totales.....	»	27.463.765	25.955.357	28.040.822	81.459.944
<i>Leche fresca:</i>					
Estación Receptora.....	Litros	8.807.185	8.231.521	9.210.920	26.249.526
De vaquerías de la Ciudad.....	»	1.283.595	1.163.408	1.284.179	3.731.182
Totales.....	»	10.090.780	9.394.929	10.495.099	29.980.708

4. — Estado comparativo con el mismo trimestre de 1968, respecto al abastecimiento de los artículos anteriormente reseñados

ARTÍCULOS	Año 1968 1.º trimestre	Año 1969 1.º trimestre	DIFERENCIAS		Equivalencia por ciento
			En más	En menos	
Carnes frescas..... Kgs.	13.503.677	12.112.445	—	1.391.232	10,30
Pescado fresco..... »	20.569.554	20.515.423	—	54.131	0,26
Frutas y verduras..... »	77.908.484	81.459.944	3.551.460	—	4,56
Leche fresca..... Lit.	28.133.824	29.980.808	1.846.984	—	6,56

V. — CONSUMO Y PRECIO.

5. — Precios al detall de los principales artículos de consumo

ARTÍCULOS		ENERO	FEBRERO	MARZO	
		Precio dominante	Precio dominante	Precio dominante	
<i>Carnes:</i>					
Tenera.....	Clase A.....	Kilo	180	180	180
Tenera.....	Clase B.....	»	160	160	160
Tenera.....	Clase 2. ^a	»	100	100	100
Tenera.....	Clase 3. ^a	»	60	60	60
Vacuno menor.....	Clase 1. ^a	»	120	120	120
Vacuno menor.....	Clase 2. ^a	»	80	80	80
Vacuno menor.....	Clase 3. ^a	»	50	50	50
<i>Cordero lechal:</i>					
Costilla.....		»	180	180	180
Riñonada.....		»	170	170	170
Pierna entera.....		»	130	130	130
Espalda.....		»	110	110	110
Pecho y cuello.....		»	60	60	60
<i>Lanar menor:</i>					
Costilla, riñonada y chuleta de pierna.....		»	160	160	160
Pierna entera.....		»	100	100	100
Paletilla sin cuello.....		»	80	80	80
Pecho, falda y cuello.....		»	40	40	40
<i>Lanar mayor:</i>					
Costilla, riñonada y chuleta de pierna.....		»	100	100	100
Pierna entera.....		»	85	85	85
Paletilla sin cuello.....		»	55	55	55
Pecho, falda y cuello.....		»	30	30	30
<i>Porcino:</i>					
Carne magra.....		»	130	140	140
Salchichas 1. ^a		»	100	110	110
Salchichas.....		»	70	70	70
Tocino graso.....		»	20	20	20
Tocino entreverado.....		»	60	60	60
Manteca fundida.....		»	30	30	30
Costilla.....		»	65	70	70
Butifarra negra.....		»	40	40	40
Sesos.....		Unidad	20	22	22

ARTÍCULOS		ENERO		FEBRERO		MARZO	
		Mínimo	Máximo	Mínimo	Máximo	Mínimo	Máximo
<i>Pescado:</i>							
Boga.....	Kilo	12	40	16	35	15	20
Caballa.....	»	15	35	15	35	12	25
Jurel.....	»	16	30	11	30	15	25
Merluza.....	»	80	190	75	190	65	140
Merluza congelada.....	»	30	40,5	30	40	30	39
Pescadilla.....	»	35	125	35	110	30	100
Pescadilla congelada.....	»	23	25	23	25	23	25
Rape.....	»	32	80	25	85	30	65
Sardina.....	»	18	35	15	37,5	12	35
<i>Frutas y verduras:</i>							
Clementinas.....	»	10	36	15	33	18	35
Limones.....	»	12	24	15	23,8	14	21,8
Manzanas.....	»	8	20	11	24	12	37,8
Mandarinas.....	»	10	25,8	11	27,8	10	27
Naranjas.....	»	6	22,8	6	18,5	6	18,8
Plátanos.....	»	15	28	14	20,5	14	22
Acelgas.....	»	5	7	5	7	5	7
Berenjenas.....	»	25	26,8	—	—	—	—
Cebollas.....	»	6	13,8	7	15,8	8	15
Coles puchero pieza.....	»	5	10	5	10	7	10
Patatas.....	»	6	7,5	6,4	7,5	6,7	11
Tomates.....	»	7	19,5	8	20	8	22,5
<i>Artículos varios:</i>							
Aceite.....	Litro	24	48	24	48	24	48
Leche fresca.....	»	9,5	10,5	9,5	10,5	9,5	10,5
Vino común.....	»	10	11	10	11	10	11
Huevos granja 1. ^a	Docena	28	29	25	28	26	28
Jabón tipo extra.....	Kilo	19	23	17	20	17	19,5
Alubias.....	»	21,5	34	21,5	34	21,5	34
Arroz.....	»	12,7	22	12,7	22	12,7	22
Azúcar.....	»	15,5	15,5	15,5	15,5	15,5	15,5
Garbanzos.....	»	21	32	21	32	21	32
Lentejas.....	»	19	26,5	19	26,5	19	26,5
Pan.....	»	9,3	9,3	9,3	9,3	9,3	9,3
Pasta para sopa.....	»	25	28	25	28	25	28

b) ENTRADAS Y PRECIOS DE OTROS PRODUCTOS

1. — Entrada de carbones minerales

MESES	HULLA		ANTRACITA		LIGNITO		COQUE		TOTAL Tn.
	Nacional Tn.	Extranjero Tn.	Nacional Tn.	Extranjero Tn.	Nacional Tn.	Extranjero Tn.	Nacional Tn.	Extranjero Tn.	
Enero.....	13.644,2	—	3.581,7	12.910,3	—	1.723,1	2.382,9	4.153,5	38.395,7
Febrero.....	23.627,4	—	2.803,8	2.496,2	—	1.733,7	1.657	—	32.318,1
Marzo.....	32.105,3	—	503	—	—	2.311,2	3.948,8	11.766,4	50.634,7
Abril.....									
Mayo.....									
Junio.....									
Julio.....									
Agosto.....									
Septiembre.....									
Octubre.....									
Noviembre.....									
Diciembre.....									
Total 1.º tri..	69.376,9	—	6.888,5	15.406,5	—	5.768	7.988,7	15.919,9	121.348,5

2. — Consumo de gas y electricidad

MESES	GAS			ELECTRICIDAD			TOTAL Kwh.
	Público m³	Privado m³	Total m³	Alumbrado Kwh.	Fuerza y calefacción Kwh.	Tracción Kwh.	
Enero.....			28.887.656	62.496.811	118.537.582	7.745.953	188.780.346
Febrero.....			30.559.234	64.889.788	129.973.244	7.422.117	202.285.149
Marzo.....			31.240.716	60.815.194	124.692.249	8.055.061	193.562.504
Abril.....							
Mayo.....							
Junio.....							
Julio.....							
Agosto.....							
Septiembre.....							
Octubre.....							
Noviembre.....							
Diciembre.....							
Total 1.º trimestre.....			90.687.606	188.201.793	373.203.075	23.223.131	584.627.999

3. — Consumo de gas butano-propano

MESES	Consumo doméstico Kgs.	Consumo industrial Kgs.	Consumo tracción Kgs.	TOTAL Kgs.
Enero.....	10.744.837	300.697	273.105	11.318.639
Febrero.....	9.956.868	320.562	200.880	10.478.310
Marzo.....	6.336.614	297.714	241.335	6.875.663
Abril.....				
Mayo.....				
Junio.....				
Julio.....				
Agosto.....				
Septiembre.....				
Octubre.....				
Noviembre.....				
Diciembre.....				
Total 1.º trimestre.....	27.038.319	918.973	715.320	28.672.612

V. — CONSUMO Y PRECIO.

4. — Consumo de agua

MESES	SERVICIOS PÚBLICOS					Consumo privado m³	TOTAL GENERAL m³
	Fuentes públicas m³	Mercados m³	Edificios municipales m³	Riego de calles y jardines m³	Total m³		
Enero.....	154.987	176.427	644.887	555.296	1.531.597	24.762.452	26.294.049
Febrero.....	164.886	170.745	874.389	331.066	1.541.086	24.108.167	25.649.253
Marzo.....	164.010	162.509	852.464	347.267	1.526.250	23.595.580	25.121.830
Abril.....							
Mayo.....							
Junio.....							
Julio.....							
Agosto.....							
Septiembre.....							
Octubre.....							
Noviembre.....							
Diciembre.....							
Total 1.º trimestre.....	483.883	509.681	2.371.740	1.233.629	4.598.933	72.466.199	77.065.132

5. — Mercado de flores: Precios al mayor (máximos y mínimos)

VARIEDAD DE FLORES	Unidad	ENERO		FEBRERO		MARZO	
		Máximo	Mínimo	Máximo	Mínimo	Máximo	Mínimo
Alelles (<i>Matthiola Incana</i>).....	Pomo de 12 ramas..						
Almendro, Ramas de (<i>Amygdalus communis</i>).....	Pomo mediano....						
Aster (<i>Aster acris</i>).....	Pomo mediano....						
Anémonas (<i>Anemone hortensis</i>).....	Pomo de 6 flores...						
Blauet (<i>Plumbago Coparsis</i>).....	Pomo de 12 flores..						
Bombardía (<i>B. Fasciculata</i>).....	Pomo de 5 ramas..						
Caléndulas (<i>Caléndula Officinalis</i>).....	Pomo de 6 flores...						
Camelias (<i>Camelia Japonica</i>).....	Docena de flores...						
Claveles (<i>Dianthus Caryophyllus</i>).....	Docena de flores...						
Crisantemos (<i>Pyrethrum Sinense</i>).....	Docena de flores...						
Dalias (<i>Dahlia Variabilis</i>).....	Seis flores.....						
Gardenias (<i>Gardenia Florida</i>).....	Docena de flores...						
Gladiolos (<i>Gladiolus Communis</i>).....	Pomo de 6 varas...						
Jacinto holandés } (<i>Hyacinthus Orientalis</i>).....	Pomo de 6 ramas..						
Jacinto romano. }	Pomo de 12 ramas..						
Lilas (<i>Syringa vulgaris = S. Persica</i>).....	Pomo mediano....						
Lirios de agua o calas (<i>Calla Aethiopica</i>).....	Pomo de 6 flores...						
Lirios hispánicos (<i>Iris Germanica</i>).....	Pomo de 6 flores...						
Lirios holandeses.....	Pomo de 6 flores...						
Margaritas (<i>Bellis perennis</i>). = <i>Maior Leucanthe Vulgare</i>)..	Pomo mediano....						
Mimosa (<i>Acacia Farnesaia</i>).....	Pomo mediano....						
Muguet (<i>Conallaria Majalis</i>).....	Pomo de 12 varas..						
Narcisos simples (<i>Narcissus Pseudo-Narcissus</i>).....	Pomo de 6 flores...						
Nardos (<i>Polianthes Tuberosa</i>).....	Docena de varas...						
Orquídeas..... { (<i>Orchis Mascula</i>).....	Una flor.....						
..... { (<i>Cypripedium</i>).....	Una flor.....						
Ranúnculos o Francesillas (<i>Ranunculus acris</i>).....	Pomo de 6 flores...						
Rosas.....	Docena de flores...						
Tiburosas (<i>Tubulifloras compuestas</i>).....	Pomo de 6 varas...						
Tulipanes (<i>Tulipa Gesneriana</i>).....	Pomo de 6 flores...						
Verde = Helecho = (<i>Polypodium Phegopteris</i>).....	Doce hojas.....						
Violetas (<i>Viola Odorata</i>).....	Pomo de 20 flores..						

c) ÍNDICE DEL COSTE DE LA VIDA EN BARCELONA

1. — Promedio mensual — Base : 1968 = 100

(Datos publicados en el Boletín del Instituto Nacional de la Estadística)

MESES	Alimentación	Vestido	Vivienda	Gastos de casa	Gastos diversos	Índice general
Enero.....	101,6	101,6	100	102	102,7	101,7
Febrero.....	101,3	102,5	100	103	102,7	101,8
Marzo.....	101,5	103,6	100	103	102,7	101,9
Abril.....						
Mayo.....						
Junio.....						
Julio.....						
Agosto.....						
Septiembre.....						
Octubre.....						
Noviembre.....						
Diciembre.....						

a) APERTURA DE ESTABLECIMIENTOS

1. — Licencias clasificadas por grupos, según mes

MESES	INDUSTRIALES										MERCANTILES										PROFESIONALES				TOTAL general
	E S T A B L E C I M I E N T O S										E S T A B L E C I M I E N T O S										E S T A B L E C I M I E N T O S				
	Alimentación	Textil	Madera	Papel y Artes gráficas	Productos químicos	Metallería y electricidad	Maguinaría	Otras actividades	TOTAL	Alimentación	Vestido y calzado	Muebles y accesorios del hogar	Maguinaría y electricidad	Peluquería y similares	Construcción	Compra de objetos usados	Otras actividades	TOTAL	Oficina	Enseñanza	Oficios manuales	TOTAL	Especímenes		
Enero.....	8	1	1	5	1	1	2	29	23	3	2	2	3	3	—	6	42	6	—	—	6	—	77		
Febrero.....	90	27	12	18	26	37	43	321	110	55	42	24	65	14	8	71	389	25	13	7	45	2	757		
Marzo.....	56	17	6	6	26	29	34	219	60	36	24	28	40	11	6	32	237	26	5	2	33	3	492		
Abril.....																									
Mayo.....																									
Junio.....																									
Julio.....																									
Agosto.....																									
Septiembre.....																									
Octubre.....																									
Noviembre.....																									
Diciembre.....																									
Total 1.º trimestre.	154	45	19	29	53	67	79	569	193	94	68	54	108	28	14	109	668	57	18	9	84	5	1.326		

2. — Licencias clasificadas por grupos, según distrito

DISTRITOS	INDUSTRIALES										MERCANTILES										PROFESIONALES				TOTAL general
	E S T A B L E C I M I E N T O S										E S T A B L E C I M I E N T O S										E S T A B L E C I M I E N T O S				
	Alimentación	Textil	Madera	Papel y Artes gráficas	Productos químicos	Metallería y electricidad	Maguinaría	Otras actividades	TOTAL	Alimentación	Vestido y calzado	Muebles y accesorios del hogar	Maguinaría y electricidad	Peluquería y similares	Construcción	Compra de objetos usados	Otras actividades	TOTAL	Oficina	Enseñanza	Oficios manuales	TOTAL	Especímenes		
I.....	19	3	—	1	1	3	4	38	9	5	5	—	4	2	1	8	34	1	2	—	3	1	76		
II.....	9	—	2	—	4	4	5	27	13	6	5	1	7	1	1	12	46	2	—	1	5	—	78		
III.....	12	5	—	5	4	4	6	45	10	8	3	5	14	1	3	8	48	8	2	2	12	—	105		
IV.....	7	6	—	1	1	3	3	31	5	8	2	4	3	—	—	3	25	13	1	2	16	—	72		
V.....	10	2	—	1	—	2	1	20	5	4	—	4	5	1	—	5	28	—	1	—	1	—	49		
VI.....	7	2	—	2	2	2	1	25	7	5	6	1	4	1	—	6	29	—	3	—	3	—	57		
VII.....	5	3	1	4	5	5	5	35	7	5	6	6	5	—	2	6	37	2	1	1	4	—	77		
VIII.....	14	3	4	3	5	9	14	68	29	6	4	4	9	—	4	14	72	5	2	2	9	—	149		
IX.....	28	8	7	4	17	14	14	109	47	14	10	10	21	3	2	15	122	3	—	1	9	—	236		
X.....	20	4	3	2	7	7	10	72	29	17	8	10	11	3	2	9	89	7	—	—	9	—	170		
XI.....	7	3	1	3	—	1	5	26	7	6	7	4	7	3	—	4	38	10	2	—	12	—	76		
XII.....	16	6	1	3	6	13	11	73	25	14	12	5	18	9	1	16	100	6	—	—	6	2	181		
Total 1.º trimestre.	154	45	19	29	53	67	79	569	193	94	68	54	108	28	14	109	668	57	18	9	84	5	1.326		

b) SOCIEDADES MERCANTILES

(Provincia de Barcelona)

A. — CIFRAS GENERALES

1. — Sociedades constituidas

MESES	ANÓNIMAS		LIMITADAS		COLECTIVAS		COMANDITARIAS		TOTAL	
	Número	Capital (Miles de pesetas)	Número	Capital (Miles de pesetas)	Número	Capital (Miles de pesetas)	Número	Capital (Miles de pesetas)	Número	Capital (Miles de pesetas)
Enero.....	83	258.921	12	5.889	—	—	—	—	95	264.810
Febrero.....	91	175.740	12	11.930	—	—	—	—	103	187.670
Marzo.....	110	305.875	7	3.550	1	750	—	—	118	310.175
Total 1.º trimestre.	284	740.536	31	21.369	1	750	—	—	316	762.655
Abril.....										
Mayo.....										
Junio.....										
Total 2.º trimestre.										
Julio.....										
Agosto.....										
Septiembre.....										
Total 3.º trimestre.										
Octubre.....										
Noviembre.....										
Diciembre.....										
Total 4.º trimestre.										

2. — Sociedades modificadas

Por aumento de capital

MESES	ANÓNIMAS		LIMITADAS		COLECTIVAS		COMANDITARIAS		TOTAL	
	Número	Capital (Miles de pesetas)	Número	Capital (Miles de pesetas)	Número	Capital (Miles de pesetas)	Número	Capital (Miles de pesetas)	Número	Capital (Miles de pesetas)
Enero.....	60	460.014	2	1.950	—	—	—	—	62	461.964
Febrero.....	50	405.550	5	5.084	—	—	—	—	55	410.634
Marzo.....	105	1.269.605	8	45.860	4	7.820	—	—	117	1.323.285
Total 1.º trimestre.	215	2.135.169	15	52.894	4	7.820	—	—	234	2.195.883
Abril.....										
Mayo.....										
Junio.....										
Total 2.º trimestre.										
Julio.....										
Agosto.....										
Septiembre.....										
Total 3.º trimestre.										
Octubre.....										
Noviembre.....										
Diciembre.....										
Total 4.º trimestre.										

Por reducción de capital

MESES	ANÓNIMAS		LIMITADAS		COLECTIVAS		COMANDITARIAS		TOTAL	
	Número	Capital (Miles de pesetas)	Número	Capital (Miles de pesetas)	Número	Capital (Miles de pesetas)	Número	Capital (Miles de pesetas)	Número	Capital (Miles de pesetas)
Enero.....	—	—	—	—	—	—	—	—	—	—
Febrero.....	—	—	—	—	—	—	—	—	—	—
Marzo.....	—	—	—	—	—	—	—	—	—	—
Total 1.º trimestre.	—	—	—	—	—	—	—	—	—	—
Abril.....										
Mayo.....										
Junio.....										
Total 2.º trimestre.										
Julio.....										
Agosto.....										
Septiembre.....										
Total 3.º trimestre.										
Octubre.....										
Noviembre.....										
Diciembre.....										
Total 4.º trimestre.										

3. — Sociedades disueltas

MESES	ANÓNIMAS		LIMITADAS		COLECTIVAS		COMANDITARIAS		TOTAL	
	Número	Capital (Miles de pesetas)	Número	Capital (Miles de pesetas)	Número	Capital (Miles de pesetas)	Número	Capital (Miles de pesetas)	Número	Capital (Miles de pesetas)
Enero.....	6	12.450	2	800	—	—	—	—	8	13.250
Febrero.....	9	6.873	1	100	—	—	—	—	10	6.973
Marzo.....	11	42.860	4	560	—	—	—	—	15	43.420
Total 1.º trimestre.	26	62.183	7	1.460	—	—	—	—	33	63.643
Abril.....										
Mayo.....										
Junio.....										
Total 2.º trimestre.										
Julio.....										
Agosto.....										
Septiembre.....										
Total 3.º trimestre.										
Octubre.....										
Noviembre.....										
Diciembre.....										
Total 4.º trimestre.										

B. — RAMAS DE ACTIVIDAD
1. — **Sociedades constituidas**

CLASES DE SOCIEDADES	0 - Agricultura, Silvicultura, caza y pesca		I - Minas y canteras		II-III - Industrias manufactureras		IV - Industrias construcción		V - Electricidad, gas, agua y servicios de saneamiento		VI - 1 - Comercio		VI - 2 - Bancos y establecimientos financieros		VI - 3 - Entidades de seguros		VI - 4 - Inmobiliarias		VII - Transporte, almacenaje y comunicaciones		VIII - Prestación de servicios		TOTAL	
	N.º	Capital Miles ptas.	N.º	Capital Miles ptas.	N.º	Capital Miles ptas.	N.º	Capital Miles ptas.	N.º	Capital Miles ptas.	N.º	Capital Miles ptas.	N.º	Capital Miles ptas.	N.º	Capital Miles ptas.	N.º	Capital Miles ptas.	N.º	Capital Miles ptas.	N.º	Capital Miles ptas.	N.º	Capital Miles ptas.
ANÓNIMAS.....	Enero.....	—	—	—	—	—	—	—	—	—	—	—	—	—	—	—	—	—	—	—	—	—	—	—
	Febrero....	1	3.200	—	—	10	29.110	15	75.021	1	1.000	—	—	—	—	—	—	—	—	—	—	—	—	—
	Marzo.....	3	57.000	37	88.150	12	9.950	19	27.550	2	6.400	—	—	—	—	—	—	—	—	—	—	—	—	—
	Total tri..	4	60.200	37	120.470	13	26.495	28	37.919	6	32.000	—	—	—	—	—	—	—	—	—	—	—	—	—
LIMITADAS.....	Enero.....	—	—	—	—	—	—	—	—	—	—	—	—	—	—	—	—	—	—	—	—	—	—	—
	Febrero....	—	—	4	1.053	1	400	3	2.526	—	—	—	—	—	—	—	—	—	—	—	—	—	—	—
	Marzo.....	—	—	5	6.840	1	990	2	250	—	—	—	—	—	—	—	—	—	—	—	—	—	—	—
	Total tri..	1	300	5	3.100	1	150	—	—	—	—	—	—	—	—	—	—	—	—	—	—	—	—	—
COLECTIVAS.....	Enero.....	—	—	—	—	—	—	—	—	—	—	—	—	—	—	—	—	—	—	—	—	—	—	—
	Febrero....	—	—	—	—	—	—	—	—	—	—	—	—	—	—	—	—	—	—	—	—	—	—	—
	Marzo.....	—	—	—	—	—	—	—	—	—	—	—	—	—	—	—	—	—	—	—	—	—	—	—
	Total tri..	1	300	—	—	—	—	—	—	—	—	—	—	—	—	—	—	—	—	—	—	—	—	—
	Total 1.º trimestre....	5	60.500	119	284.483	38	67.095	68	144.017	9	39.400	—	—	—	—	—	—	—	—	—	—	—	—	—

2. — **Sociedades modificadas - Por aumento de capital**

ANÓNIMAS.....	Enero.....	—	—	—	—	—	—	—	—	—	—	—	—	—	—	—	—	—	—	—	—	—	—	—
	Febrero....	1	51.000	36	260.174	5	26.250	6	16.750	5	95.540	—	—	—	—	—	—	—	—	—	—	—	—	—
	Marzo.....	1	6.000	24	215.175	9	84.200	7	25.125	—	—	—	—	—	—	—	—	—	—	—	—	—	—	—
	Total tri..	2	57.000	114	1.097.384	20	138.620	31	175.005	14	465.340	—	—	—	—	—	—	—	—	—	—	—	—	—
LIMITADAS.....	Enero.....	—	—	—	—	—	—	—	—	—	—	—	—	—	—	—	—	—	—	—	—	—	—	—
	Febrero....	1	1.500	3	1.620	1	1.550	1	400	—	—	—	—	—	—	—	—	—	—	—	—	—	—	—
	Marzo.....	—	—	6	43.710	1	1.500	1	650	—	—	—	—	—	—	—	—	—	—	—	—	—	—	—
	Total tri..	1	1.500	9	45.330	2	3.050	3	3.014	—	—	—	—	—	—	—	—	—	—	—	—	—	—	—
COLECTIVAS.....	Enero.....	—	—	—	—	—	—	—	—	—	—	—	—	—	—	—	—	—	—	—	—	—	—	—
	Febrero....	—	—	—	—	—	—	—	—	—	—	—	—	—	—	—	—	—	—	—	—	—	—	—
	Marzo.....	—	—	3	7.100	—	—	1	720	—	—	—	—	—	—	—	—	—	—	—	—	—	—	—
	Total tri..	—	—	3	7.100	—	—	1	720	—	—	—	—	—	—	—	—	—	—	—	—	—	—	—
COMANDITARIAS.	Enero.....	—	—	—	—	—	—	—	—	—	—	—	—	—	—	—	—	—	—	—	—	—	—	—
	Febrero....	—	—	—	—	—	—	—	—	—	—	—	—	—	—	—	—	—	—	—	—	—	—	—
	Marzo.....	—	—	—	—	—	—	—	—	—	—	—	—	—	—	—	—	—	—	—	—	—	—	—
	Total tri..	—	—	—	—	—	—	—	—	—	—	—	—	—	—	—	—	—	—	—	—	—	—	—
	Total 1.º trimestre....	1	1.500	126	1.149.814	22	141.670	35	178.739	14	465.340	—	—	—	—	—	—	—	—	—	—	—	—	—

Por reducción de capital

CLASES DE SOCIEDADES	0 - Agricultura, silvicultura, caza y pesca		I - Minas y canteras		II-III - Industrias manufactureras		IV - Industrias construcción		V - Electricidad, gas, agua y servicios de saneamiento		VI - 1 - Comercio		VI - 2 - Bancos y establecimientos financieros		VI - 3 - Entidades de seguros		VI - 4 - Inmobiliarias		VII - Transporte, almacenaje y comunicaciones		VIII - Prestación de servicios		TOTAL	
	N.º	Capital Miles pías.	N.º	Capital Miles pías.	N.º	Capital Miles pías.	N.º	Capital Miles pías.	N.º	Capital Miles pías.	N.º	Capital Miles pías.	N.º	Capital Miles pías.	N.º	Capital Miles pías.	N.º	Capital Miles pías.	N.º	Capital Miles pías.	N.º	Capital Miles pías.	N.º	Capital Miles pías.
ANÓNIMAS.....	Enero.....	—	—	—	—	—	—	—	—	—	—	—	—	—	—	—	—	—	—	—	—	—	—	—
	Febrero....	—	—	—	—	—	—	—	—	—	—	—	—	—	—	—	—	—	—	—	—	—	—	—
	Marzo.....	—	—	—	—	—	—	—	—	—	—	—	—	—	—	—	—	—	—	—	—	—	—	—
	Total tri..	—	—	—	—	—	—	—	—	—	—	—	—	—	—	—	—	—	—	—	—	—	—	—
LIMITADAS.....	Enero.....	—	—	—	—	—	—	—	—	—	—	—	—	—	—	—	—	—	—	—	—	—	—	—
	Febrero....	—	—	—	—	—	—	—	—	—	—	—	—	—	—	—	—	—	—	—	—	—	—	—
	Marzo.....	—	—	—	—	—	—	—	—	—	—	—	—	—	—	—	—	—	—	—	—	—	—	—
	Total tri..	—	—	—	—	—	—	—	—	—	—	—	—	—	—	—	—	—	—	—	—	—	—	—
COLECTIVAS.....	Enero.....	—	—	—	—	—	—	—	—	—	—	—	—	—	—	—	—	—	—	—	—	—	—	—
	Febrero....	—	—	—	—	—	—	—	—	—	—	—	—	—	—	—	—	—	—	—	—	—	—	—
	Marzo.....	—	—	—	—	—	—	—	—	—	—	—	—	—	—	—	—	—	—	—	—	—	—	—
	Total tri..	—	—	—	—	—	—	—	—	—	—	—	—	—	—	—	—	—	—	—	—	—	—	—
COMANDITARIAS.	Enero.....	—	—	—	—	—	—	—	—	—	—	—	—	—	—	—	—	—	—	—	—	—	—	—
	Febrero....	—	—	—	—	—	—	—	—	—	—	—	—	—	—	—	—	—	—	—	—	—	—	—
	Marzo.....	—	—	—	—	—	—	—	—	—	—	—	—	—	—	—	—	—	—	—	—	—	—	—
	Total tri..	—	—	—	—	—	—	—	—	—	—	—	—	—	—	—	—	—	—	—	—	—	—	—
Total 1.º trimestre.....																								

3. — Sociedades disueltas

ANÓNIMAS.....	Enero.....	—	—	—	—	—	—	—	—	—	—	—	—	—	—	—	—	—	—	—	—	—	—	—	—
	Febrero....	—	—	—	—	—	—	—	—	—	—	—	—	—	—	—	—	—	—	—	—	—	—	—	—
	Marzo.....	—	—	—	—	—	—	—	—	—	—	—	—	—	—	—	—	—	—	—	—	—	—	—	—
	Total tri..	—	—	—	—	—	—	—	—	—	—	—	—	—	—	—	—	—	—	—	—	—	—	—	—
LIMITADAS.....	Enero.....	—	—	—	—	—	—	—	—	—	—	—	—	—	—	—	—	—	—	—	—	—	—	—	—
	Febrero....	—	—	—	—	—	—	—	—	—	—	—	—	—	—	—	—	—	—	—	—	—	—	—	—
	Marzo.....	—	—	—	—	—	—	—	—	—	—	—	—	—	—	—	—	—	—	—	—	—	—	—	—
	Total tri..	—	—	—	—	—	—	—	—	—	—	—	—	—	—	—	—	—	—	—	—	—	—	—	—
COLECTIVAS.....	Enero.....	—	—	—	—	—	—	—	—	—	—	—	—	—	—	—	—	—	—	—	—	—	—	—	—
	Febrero....	—	—	—	—	—	—	—	—	—	—	—	—	—	—	—	—	—	—	—	—	—	—	—	—
	Marzo.....	—	—	—	—	—	—	—	—	—	—	—	—	—	—	—	—	—	—	—	—	—	—	—	—
	Total tri..	—	—	—	—	—	—	—	—	—	—	—	—	—	—	—	—	—	—	—	—	—	—	—	—
COMANDITARIAS.	Enero.....	—	—	—	—	—	—	—	—	—	—	—	—	—	—	—	—	—	—	—	—	—	—	—	—
	Febrero....	—	—	—	—	—	—	—	—	—	—	—	—	—	—	—	—	—	—	—	—	—	—	—	—
	Marzo.....	—	—	—	—	—	—	—	—	—	—	—	—	—	—	—	—	—	—	—	—	—	—	—	—
	Total tri..	—	—	—	—	—	—	—	—	—	—	—	—	—	—	—	—	—	—	—	—	—	—	—	—
Total 1.º trimestre.....																									

a) ACTIVIDAD LABORAL

1. — Demandas, altas, bajas y colocaciones (Año 1968)
(Datos facilitados por el Servicio Sindical de Estadística)

Mes de enero

GRUPOS DE ACTIVIDADES	DEMANDAS			COLOCACIONES			ALTAS			BAJAS			PARADOS A FIN DE MES		
	Varones	Mujeres	Totales	Varones	Mujeres	Totales	Varones	Mujeres	Totales	Varones	Mujeres	Totales	Varones	Mujeres	Totales
	1. Pesca.....	195	—	195	—	—	—	—	—	—	—	—	—	—	—
4. Industrias productos alimenticios, excepto bebidas.....	43	84	127	54	84	138	—	—	—	—	—	—	—	—	—
20. Industrias de bebidas.....	3	1	4	3	1	4	—	—	—	—	—	—	—	—	—
21. Industrias textiles.....	37	49	86	49	56	105	—	—	—	—	—	—	—	—	—
23. Fabricación de calzado, prendas de vestir y otros artículos textiles.....	16	33	49	20	35	55	—	—	—	—	—	—	—	—	—
24. Industrias de la madera y del corcho, excepto muebles.....	23	2	25	24	2	26	—	—	—	—	—	—	—	—	—
25. Fabricación de muebles y accesorios e industrias auxiliares.....	4	—	4	4	—	4	—	—	—	—	—	—	—	—	—
26. Fabricación de papel y productos de papel.....	20	11	31	20	11	31	—	—	—	—	—	—	—	—	—
27. Imprentas, editoriales e industrias afines.....	46	19	65	44	19	63	—	—	—	—	—	—	—	—	—
28. Industrias del cuero, excepto calzado.....	8	14	22	15	14	29	—	—	—	—	—	—	—	—	—
29. Industrias de productos de caucho.....	51	38	89	104	57	161	—	—	—	—	—	—	—	—	—
30. Fabricación de sustancias y productos químicos.....	53	39	92	105	59	164	—	—	—	—	—	—	—	—	—
31. Fabricación de productos minerales no metálicos.....	—	—	—	—	—	—	—	—	—	—	—	—	—	—	—
33. Industrias metálicas básicas.....	449	85	534	492	96	588	—	—	—	—	—	—	—	—	—
34. Fabricación de productos básicos.....	417	86	503	466	92	558	—	—	—	—	—	—	—	—	—
35. Fabricación de metal, except. maquin., equip. transp. y muebles.....	460	81	541	483	79	562	—	—	—	—	—	—	—	—	—
36. Construcción de maquinaria, aparatos y artículos eléctricos.....	458	92	550	532	99	631	—	—	—	—	—	—	—	—	—
37. Construcción de material de transporte.....	512	46	558	563	53	616	—	—	—	—	—	—	—	—	—
38. Industrias fabriles diversas.....	7	10	17	10	13	23	—	—	—	—	—	—	—	—	—
39. Oficinas proyectos y ensayos para la construcción.....	218	—	218	218	—	218	—	—	—	—	—	—	—	—	—
40. Empresas dedicadas a preparación del terreno.....	257	—	257	257	—	257	—	—	—	—	—	—	—	—	—
41. Empresas dedicadas a cimentaciones.....	279	—	279	279	—	279	—	—	—	—	—	—	—	—	—
42. Empresas dedicadas a pavimentación.....	298	—	298	298	—	298	—	—	—	—	—	—	—	—	—
43. Empresas dedicadas a construir estructuras.....	310	—	310	310	—	310	—	—	—	—	—	—	—	—	—
44. Empresas dedicadas al acabado de obra.....	322	—	322	322	—	322	—	—	—	—	—	—	—	—	—
45. Empresas dedicadas a instalaciones en la construcción.....	352	—	352	350	—	350	—	—	—	—	—	—	—	—	—
46. Otras empresas dedicadas a la industria de la construcción.....	375	—	375	375	—	375	—	—	—	—	—	—	—	—	—
47. Electricidad, gas y vapor.....	18	1	19	20	1	21	—	—	—	—	—	—	—	—	—
48. Comercio al por mayor y al por menor.....	109	72	181	107	68	175	—	—	—	—	—	—	—	—	—
49. Bancos y otros establecimientos financieros.....	24	11	35	24	11	35	—	—	—	—	—	—	—	—	—
50. Compañías de seguros.....	12	5	17	11	5	16	—	—	—	—	—	—	—	—	—
51. Transportes.....	107	11	118	75	11	86	—	—	—	—	—	—	—	—	—
52. Depósitos y almacenes.....	2	—	2	2	—	2	—	—	—	—	—	—	—	—	—
53. Servicios prestados al público y a empresas comerciales.....	41	50	91	36	48	84	—	—	—	—	—	—	—	—	—
54. Servicios de esparcimiento.....	7	2	9	7	2	9	—	—	—	—	—	—	—	—	—
55. Servicios personales.....	38	18	56	30	18	48	—	—	—	—	—	—	—	—	—
56. Actividades no bien especificadas.....	2	7	9	3	7	10	—	—	—	—	—	—	—	—	—
Totales.....	5.979	867	6.846	6.248	941	7.189	155	50	205	26	4	30	4.733	3.156	7.889

Mes de febrero

GRUPOS DE ACTIVIDADES	DEMANDAS			COLOCACIONES			ALTAS			BAJAS			PARADOS A FIN DE MES					
	Varones	Mujeres	Totales	Varones	Mujeres	Totales	Varones	Mujeres	Totales	Varones	Mujeres	Totales	Varones	Mujeres	Totales			
	1. Pesca.....	83	—	83	—	—	—	—	—	—	—	—	—	—	—	—		
4. Industrias productos alimenticios, excepto bebidas.....	60	54	114	60	55	115	—	—	—	—	—	—	—	—	—			
21. Industrias de bebidas.....	2	2	4	—	—	—	—	—	—	—	—	—	—	—	—			
23. Industrias textiles.....	177	124	301	59	72	131	—	—	—	—	—	—	—	—	—			
24. Fabricación de calzado, prendas de vestir y otros artículos textiles.....	26	77	103	26	77	103	—	—	—	—	—	—	—	—	—			
25. Industrias de la madera y del corcho, excepto muebles.....	125	8	133	123	8	131	—	—	—	—	—	—	—	—	—			
26. Fabricación de muebles y accesorios e industrias auxiliares.....	2	—	2	—	—	—	—	—	—	—	—	—	—	—	—			
27. Fabricación de papel y productos de papel.....	22	22	44	22	22	44	—	—	—	—	—	—	—	—	—			
28. Imprentas, editoriales e industrias afines.....	135	69	204	131	68	199	—	—	—	—	—	—	—	—	—			
29. Industrias del cuero, excepto calzado.....	24	14	38	24	14	38	—	—	—	—	—	—	—	—	—			
30. Fabricación de productos de caucho.....	136	85	221	137	81	218	—	—	—	—	—	—	—	—	—			
31. Fabricación de sustancias y productos químicos.....	136	82	218	137	82	219	—	—	—	—	—	—	—	—	—			
33. Fabricación de productos minerales no metálicos.....	—	—	—	—	—	—	—	—	—	—	—	—	—	—	—			
34. Industrias metálicas básicas.....	536	81	617	490	86	576	—	—	—	—	—	—	—	—	—			
35. Fabricación produc. metal., excep. maquin., equip. transp. y muebles.....	461	73	534	486	87	573	—	—	—	—	—	—	—	—	—			
36. Construcción de maquinaria, excepto la eléctrica.....	494	68	562	516	80	596	—	—	—	—	—	—	—	—	—			
37. Construcción de maquinaria, aparatos y artículos eléctricos.....	524	107	631	548	102	650	—	—	—	—	—	—	—	—	—			
38. Construcción de material de transporte.....	512	89	601	499	88	587	—	—	—	—	—	—	—	—	—			
39. Industrias fabriles diversas.....	308	87	395	308	87	395	—	—	—	—	—	—	—	—	—			
41. Oficinas proyectos y ensayos para la construcción.....	315	—	315	315	—	315	—	—	—	—	—	—	—	—	—			
42. Empresas dedicadas a preparación del terreno.....	390	—	390	390	—	390	—	—	—	—	—	—	—	—	—			
43. Empresas dedicadas a cimentaciones.....	445	—	445	445	—	445	—	—	—	—	—	—	—	—	—			
44. Empresas dedicadas a pavimentación.....	518	—	518	518	—	518	—	—	—	—	—	—	—	—	—			
45. Empresas dedicadas a construir estructuras.....	561	—	561	561	—	561	—	—	—	—	—	—	—	—	—			
46. Empresas dedicadas al acabado de obra.....	535	—	535	625	—	625	—	—	—	—	—	—	—	—	—			
47. Empresas dedicadas a instalaciones en la construcción.....	654	—	654	648	—	648	—	—	—	—	—	—	—	—	—			
48. Empresas dedicadas a instalaciones de servicios auxiliares constr.....	715	1	715	710	—	710	—	—	—	—	—	—	—	—	—			
49. Otras empresas dedicadas a la industria de la construcción.....	831	—	831	804	—	804	—	—	—	—	—	—	—	—	—			
51. Electricidad, gas y vapor.....	29	1	30	29	1	30	—	—	—	—	—	—	—	—	—			
61. Comercio al por mayor y al por menor.....	150	152	302	140	146	286	—	—	—	—	—	—	—	—	—			
62. Bancos y otros establecimientos financieros.....	60	20	80	60	20	80	—	—	—	—	—	—	—	—	—			
63. Compañías de seguros.....	26	23	49	25	22	47	—	—	—	—	—	—	—	—	—			
71. Transportes.....	152	15	167	117	15	132	—	—	—	—	—	—	—	—	—			
72. Depósitos y almacenes.....	10	—	10	9	—	9	—	—	—	—	—	—	—	—	—			
82. Servicios prestados al público y a empresas comerciales.....	56	65	121	59	58	117	—	—	—	—	—	—	—	—	—			
83. Servicios de esparcimiento.....	5	6	11	3	5	8	—	—	—	—	—	—	—	—	—			
84. Servicios personales.....	64	20	84	54	21	75	—	—	—	—	—	—	—	—	—			
90. Actividades no bien especificadas.....	5	4	9	6	4	10	—	—	—	—	—	—	—	—	—			
Totales.....	9.384	1.349	10.733	9.171	1.304	10.475	—	—	—	—	—	—	55	59	114	4.891	3.142	8.033

VII. — TRABAJO, PREVISIÓN Y ACCIÓN SOCIAL.

Mes de marzo

GRUPOS DE ACTIVIDADES	DEMANDAS		COLOCACIONES		ALTAS		BAJAS		PARADOS A FIN DE MES		
	Varones	Mujeres	Varones	Mujeres	Varones	Mujeres	Varones	Mujeres	Varones	Mujeres	Totales
	Totales	Totales	Totales	Totales	Totales	Totales	Totales	Totales	Totales	Totales	Totales
1. Pesca.....	188	—	188	—	—	—	—	—	1	—	1
4. Industrias productos alimenticios, excepto bebidas.....	83	50	133	49	3	—	—	—	53	4	57
20. Industrias de bebidas.....	4	1	5	1	—	—	—	—	—	—	—
21. Industrias textiles.....	60	107	167	77	25	19	32	—	2.167	2.630	4.797
23. Industrias de calzado, prendas de vestir y otros artículos textiles.....	36	102	138	108	1	10	—	—	77	170	247
24. Fabricación de la madera y del corcho, excepto muebles.....	66	—	66	—	—	—	—	—	67	—	67
25. Fabricación de muebles y accesorios e industrias auxiliares.....	4	4	8	—	—	—	—	—	—	—	—
26. Fabricación de papel y productos de papel.....	22	17	39	17	—	—	—	—	12	15	27
27. Imprentas, editoriales e industrias afines.....	56	34	90	33	—	—	—	—	24	2	26
28. Industrias del cuero, excepto calzado.....	11	7	18	7	11	2	—	—	100	22	122
29. Fabricación de productos de caucho.....	115	72	187	111	80	41	2	—	31	15	46
30. Fabricación de sustancias y productos químicos.....	116	73	189	112	81	42	—	—	188	69	257
31. Industrias metálicas básicas.....	703	39	742	44	3	—	—	—	171	62	233
34. Industrias metálicas básicas.....	686	31	717	33	—	—	—	—	209	8	217
35. Fabricación produc. metal., excep. maquin., equip. transp. y muebles.....	718	36	754	72	—	—	—	—	189	2	191
36. Construcción de maquinaria, excepto la eléctrica.....	704	50	754	65	—	—	—	—	194	7	201
37. Construcción de maquinaria, aparatos y artículos eléctricos.....	714	42	756	73	—	—	—	—	201	14	215
38. Construcción de material de transporte.....	3	2	5	—	—	—	—	—	194	—	194
39. Industrias fabriles diversas.....	368	—	368	—	—	—	—	—	—	—	—
41. Oficinas proyectos y ensayos para la construcción.....	397	—	397	—	—	—	—	—	—	—	—
42. Empresas dedicadas a preparación del terreno.....	413	—	413	—	—	—	—	—	—	—	—
43. Empresas dedicadas a cimentaciones.....	442	—	442	—	—	—	—	—	—	—	—
44. Empresas dedicadas a pavimentación.....	538	—	538	—	—	—	—	—	—	—	—
45. Empresas dedicadas a construir estructuras.....	586	—	586	—	—	—	—	—	9	—	9
46. Empresas dedicadas al acabado de obra.....	609	—	609	—	—	—	—	—	—	—	—
47. Empresas dedicadas a instalaciones en la construcción.....	635	—	635	—	—	—	—	—	15	—	15
48. Otras empresas dedicadas a la industria de la construcción.....	728	—	728	—	—	—	—	—	295	—	295
51. Electricidad, gas y vapor.....	17	1	18	1	—	—	—	—	—	—	—
61. Comercio al por mayor y al por menor.....	161	133	294	135	5	1	—	—	34	19	53
62. Bancos y otros establecimientos financieros.....	23	16	39	16	—	—	—	—	—	—	—
63. Compañías de seguros.....	137	13	150	87	—	—	—	—	19	7	26
71. Transportes.....	5	5	10	—	—	—	—	—	290	—	290
72. Depósitos y almacenes.....	49	33	82	47	—	—	—	—	—	—	—
82. Servicios prestados al público y a empresas comerciales.....	3	5	8	3	—	—	—	—	—	—	—
83. Servicios de esparramiento.....	43	29	72	43	—	—	—	—	212	45	257
84. Servicios personales.....	8	5	13	7	—	—	—	—	97	30	127
90. Actividades no bien especificadas.....	9.501	933	10.434	9.667	212	118	55	41	4.882	3.139	8.021
Totales.....	9.501	933	10.434	9.667	212	118	55	41	4.882	3.139	8.021

b) PREVISIÓN Y ACCIÓN SOCIAL

Afilación y prestaciones de los Seguros Sociales en la Provincia de Barcelona

(Datos facilitados por el Instituto Nacional de Previsión)

Afilación

CONCEPTOS	Primer trimestre	Segundo trimestre	Tercer trimestre	Cuarto trimestre	TOTAL
Empresas afiliadas.....	98.836				
Productores asegurados.....	1.130.848				
Beneficiarios.....	2.066.466				

Prestaciones

CONCEPTOS	Primer trimestre Pesetas	Segundo trimestre Pesetas	Tercer trimestre Pesetas	Cuarto trimestre Pesetas	TOTAL Pesetas
<i>Régimen de Protección Familiar:</i>					
Asignaciones de pago único:					
— Por matrimonio.....	37.790.000				
— Por nacimiento.....	30.737.500				
Asignaciones de pago periódico:					
— Antiguas.....	1.097.806.493				
— Nuevas.....	331.404.634				
Total.....	1.497.738.627				
<i>Enfermedad:</i>					
Prestaciones sanitarias (honorarios médicos)...	279.440.002				
Prestaciones farmacéuticas.....	487.240.029				
Prestaciones económicas.....	264.957.361				
Prestaciones especiales.....	4.323.641				
Sostenimiento Instituciones Sanitarias.....	251.804.073				
Total.....	1.287.765.106				
<i>Desempleo:</i>					
Importe satisfecho.....	120.637.016				
<i>Seguro de Accidentes del Trabajo:</i>					
Pagos efectuados por «Incapacidad Temporal»...	176.388*				
Pagos efectuados por «Incapacidad Permanente y Muerte».....	43.411.431				
Total.....	43.587.819				
<i>Invalidez Provisional:</i>					
Importe satisfecho.....	37.045.744				
<i>Régimen de Asistencia Social:</i>					
Asistencia Sanitaria General.....	2.363.374				
Asistencia Sanitaria Especial.....	2.709.208				
Auxilios económicos por Larga Enfermedad...	10.159.452				
Auxilios económicos por Paro Forzoso.....	33.180				
Total.....	15.265.214				
<i>Régimen Especial Agrario:</i>					
Vejez, Invalidez, Viudedad, etc.....	41.683.998				
Enfermedad.....	2.463.591				
Protección a la Familia.....	6.197.161				
Otras prestaciones.....	176.388				
Total.....	50.521.138				

* Pagos procedentes del antiguo régimen, a extinguir, y los de la Mutualidad Agraria.

NOTA. — Se suprimen de esta información los conceptos «Vejez e Invalidez» y «Subsidios Familiares», el primero, por incluirse en el de «Régimen Especial Agrario» (que se consigna por primera vez en este trimestre) lo que anteriormente figuraba como Mutualidad Agraria, y el segundo, por haber desaparecido, absorbido por el nuevo «Régimen de Protección a la Familia».

a) NAVEGACIÓN MARÍTIMA

Tráfico por el puerto de Barcelona

1. — Buques entrados

MESES	MERCANTES DE ALTURA						MERCANTES DE CABOTAJE					
	Españoles		Extranjeros		TOTAL		Españoles		Extranjeros		TOTAL	
	Número	Toneladas registro bruto	Número	Toneladas registro bruto	Número	Toneladas registro bruto	Número	Toneladas registro bruto	Número	Toneladas registro bruto	Número	Toneladas registro bruto
Enero.....	62	138.045	211	990.077	273	1.128.122	320	803.811	—	—	320	803.811
Febrero.....	38	83.094	185	862.368	223	945.462	300	706.753	1	1.992	301	708.745
Marzo.....	55	171.901	230	1.151.193	285	1.323.094	354	810.199	—	—	354	810.199
Abril.....												
Mayo.....												
Junio.....												
Julio.....												
Agosto.....												
Septiembre.....												
Octubre.....												
Noviembre.....												
Diciembre.....												
Total 1.º trimestre	155	393.040	626	3.003.638	781	3.396.678	974	2.320.763	1	1.992	975	2.322.755

MESES	DE GUERRA			VARIOS			RESUMEN					
	Esples.	Extranjeros	TOTAL	Españoles	Extros.	TOTAL	Españoles		Extranjeros		TOTAL	
	Número	Número	Número	Número	Número	Número	Número	Toneladas registro bruto	Número	Toneladas registro bruto	Número	Toneladas registro bruto
Enero.....	—	9	9	—	—	—	382	941.856	220	990.077	602	1.931.933
Febrero.....	1	8	9	—	—	—	339	789.847	194	864.360	533	1.654.207
Marzo.....	2	7	9	—	—	—	411	982.100	237	1.151.193	648	2.133.293
Abril.....												
Mayo.....												
Junio.....												
Julio.....												
Agosto.....												
Septiembre.....												
Octubre.....												
Noviembre.....												
Diciembre.....												
Total 1.º trimestre	3	24	27	—	—	—	1.132	2.713.803	651	3.005.630	1.783	5.719.433

2. — Mercancías

Desembarcadas

MESES	CLASES DE MERCANCÍAS				TOTAL Toneladas
	Carga general Toneladas	Graneles secos Toneladas	Graneles líquidos no petrolíferos Toneladas	Productos petrolíferos Toneladas	
Enero.....	165.687	107.418	48.858	267.038	589.001
Febrero.....	136.428	109.355	54.362	207.170	507.315
Marzo.....	145.390	162.201	53.942	238.592	600.125
Abril.....					
Mayo.....					
Junio.....					
Julio.....					
Agosto.....					
Septiembre.....					
Octubre.....					
Noviembre.....					
Diciembre.....					
Total 1.º trimestre.....	447.505	378.974	157.162	712.800	1.696.441

Embarcadas

MESES	CLASES DE MERCANCÍAS				TOTAL Toneladas
	Carga general Toneladas	Graneles secos Toneladas	Graneles líquidos no petrolíferos Toneladas	Productos petrolíferos Toneladas	
Enero.....	69.381	46.797	—	845	117.023
Febrero.....	66.730	38.345	93	6.433	111.601
Marzo.....	66.786	81.885	—	6.432	155.103
Abril.....					
Mayo.....					
Junio.....					
Julio.....					
Agosto.....					
Septiembre.....					
Octubre.....					
Noviembre.....					
Diciembre.....					
Total 1.º trimestre.....	202.897	167.027	93	13.710	383.727

b) NAVEGACION AEREA
Tráfico por el aeropuerto de Barcelona
Entradas

MESES	AERONAVES						PASAJE						MERCANCIAS						CORREO		
	Regular		No regular		Otros-Servicios		Regular		No regular		Otros-Servicios		Regular		No regular		Otros-Servicios		Tráfico interior.	TOTAL	
	Tráfico interior	Tráfico internacional	Tráfico interior	Tráfico internacional	Tráfico interior	Tráfico internacional	Tráfico interior	Tráfico internacional	Tráfico interior	Tráfico internacional	Tráfico interior	Tráfico internacional	Tráfico interior	Tráfico internacional	Tráfico interior	Tráfico internacional	Tráfico interior	Tráfico internacional	Tráfico interior.	TOTAL	
	TOTAL		TOTAL		TOTAL		TOTAL		TOTAL		TOTAL		TOTAL		TOTAL		TOTAL		TOTAL		
Enero...	924	525	4	11	24	17	40.584	14.368	309	246	—	272	442.127	235.363	500	249	—	—	120.519	678.239	
Febrero...	858	488	4	1	14	3	39.675	14.801	15	22	—	—	469.838	261.881	129	—	—	—	103.966	731.848	
Marzo...	954	538	21	16	28	8	47.211	20.104	382	805	—	—	598.992	325.021	4.584	2.686	—	—	127.543	931.283	
1.º trim...	2.736	1.551	29	28	66	28	127.470	49.273	706	1.073	—	272	1.510.957	822.265	5.213	2.935	—	—	352.028	2.341.370	
Abril.....																					
Mayo.....																					
Junio.....																					
2.º trim...																					
Julio.....																					
Agosto...																					
Septbre...																					
3.º trim...																					
Octubre...																					
Novbre...																					
Dicbre...																					
4.º trim...																					

Salidas

MESES	AERONAVES						PASAJE						MERCANCIAS						CORREO	
	Regular		No regular		Otros-Servicios		Regular		No regular		Otros-Servicios		Regular		No regular		Otros-Servicios		Tráfico interior.	TOTAL
	Tráfico interior	Tráfico internacional	Tráfico interior	Tráfico internacional	Tráfico interior	Tráfico internacional	Tráfico interior	Tráfico internacional	Tráfico interior	Tráfico internacional	Tráfico interior	Tráfico internacional	Tráfico interior	Tráfico internacional	Tráfico interior	Tráfico internacional	Tráfico interior	Tráfico internacional	Tráfico interior.	TOTAL
	TOTAL		TOTAL		TOTAL		TOTAL		TOTAL		TOTAL		TOTAL		TOTAL		TOTAL		TOTAL	
Enero...	924	525	4	5	32	15	39.185	15.738	250	90	—	—	850.220	372.503	8.307	—	—	175.371	1.231.030	
Febrero...	858	488	8	1	9	4	39.951	14.624	179	6	—	—	839.246	314.802	8.492	—	—	165.557	1.162.540	
Marzo...	954	538	27	4	29	13	50.187	18.375	683	168	—	—	994.430	447.804	13.757	24.390	—	178.316	1.480.381	
1.º trim...	2.736	1.551	39	10	70	32	129.323	48.737	1.112	264	—	—	2.683.896	1.135.109	30.556	24.390	—	519.244	3.873.951	
Abril.....																				
Mayo.....																				
Junio.....																				
2.º trim...																				
Julio.....																				
Agosto...																				
Septbre...																				
3.º trim...																				
Octubre...																				
Novbre...																				
Dicbre...																				
4.º trim...																				

Nota. — Las mercancías y correo vienen expresados en kilogramos.

c) FERROCARRILES

1. — Red Nacional de los Ferrocarriles Españoles

Movimiento de viajeros salidos

ESTACIONES DE SALIDA	Número de viajeros
Barcelona-Término.....	782.767
Barcelona-Paseo de Gracia.....	230.422
Barcelona-Sans.....	103.377
Barcelona-Pueblo Nuevo.....	25.565
Barcelona-Vilanova.....	71.650
Barcelona-Plaza de Cataluña.....	301.083
Barcelona-Arco del Triunfo.....	44.444
Barcelona-San Andrés Arenal.....	125.250
Barcelona-San Andrés Condal.....	75.668
Barcelona-Clot.....	68.319
Totales.....	1.828.545

Movimiento de mercancías en las estaciones

ESTACIONES	MERCANCÍAS					
	GRAN VELOCIDAD			PEQUEÑA VELOCIDAD		
	Salidas Toneladas	Llegadas Toneladas	Total Toneladas	Salidas Toneladas	Llegadas Toneladas	Total Toneladas
Barcelona-Término.....	2.370	3.366	5.736	—	—	—
Barcelona-Vilanova.....	24.964	3.520	28.484	1.169	19.797	20.966
Barcelona-Morrot.....	—	—	—	65.928	71.107	137.035
Barcelona-Puerto.....	263	455	718	2.127	3.473	5.600
Barcelona-Bogatell.....	—	—	—	315	9.775	10.090
Barcelona-San Andrés Condal.....	7	—	7	1.286	28.920	30.206
Barcelona-Sans.....	5	5	10	11	2.342	2.353
Barcelona-Clot-Sagrera.....	1.641	188	1.829	4.623	28.434	33.057
Totales.....	29.250	7.534	36.784	75.459	163.848	239.307

2. — Ferrocarriles de Cataluña

Movimiento de viajeros y mercancías

MESES	VIAJEROS		MERCANCÍAS	
	De entrada (1)	De salida (2)	Toneladas de entrada (1)	Toneladas de salida (2)
Enero.....	418.855	471.274	10	76
Febrero.....	349.561	398.756	10	72
Marzo.....	392.491	449.112	10	76
Abril.....				
Mayo.....				
Junio.....				
Julio.....				
Agosto.....				
Septiembre.....				
Octubre.....				
Noviembre.....				
Diciembre.....				
Total del 1.º trimestre.....	1.160.907	1.319.142	30	224

(1) Llegados de las estaciones de Barcelona, Provenza, Gracia y Sarriá (perímetro de Barcelona) procedentes de las estaciones de la línea de «Cataluña».

(2) Salidos de las estaciones de Barcelona, Provenza, Gracia y Sarriá con destino a las estaciones de la línea de «Cataluña».

VIII. — TRAFICO Y TRANSPORTE.

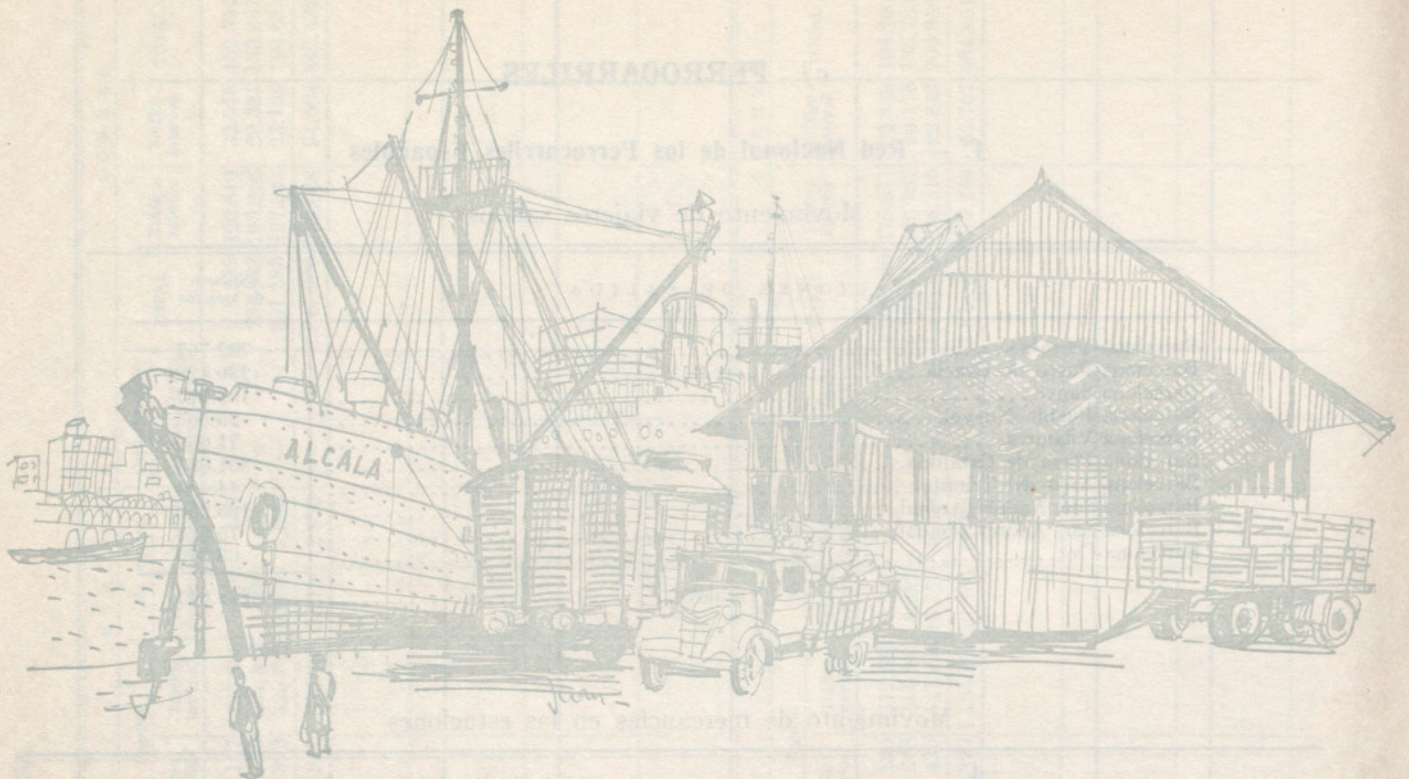

3. — Ferrocarriles catalanes

Movimiento de viajeros y mercancías

MESES	VIAJEROS		MERCANCIAS			
	Plaza España		Barcelona-Puerto		Barcelona-Magoria	
	De entrada Número	De salida Número	De entrada Toneladas	De salida Toneladas	De entrada Toneladas	De salida Toneladas
Enero.....	309.304	309.663	32.825	1.442	5.528	688
Febrero.....	288.516	290.268	25.511	2.336	6.101	614
Marzo.....	331.382	334.516	41.479	2.947	4.915	554
Abril.....						
Mayo.....						
Junio.....						
Julio.....						
Agosto.....						
Septiembre.....						
Octubre.....						
Noviembre.....						
Diciembre.....						
Total 1.º trimestre..	929.202	934.447	99.815	6.725	16.544	1.856

4. — Estado comparativo con el mismo trimestre de 1968, respecto al movimiento de viajeros y mercancías en el total de líneas ferroviarias

LÍNEAS	VIAJEROS		MERCANCIAS (en toneladas)	
	Entradas	Salidas	Entradas	Salidas
R. E. N. F. E.....	—	1.909.004	174.184	112.902
Ferrocarriles de Cataluña.....	1.309.718	1.344.011	26	271
Ferrocarriles Catalanes.....	803.128	803.594	140.802	13.368
Total del 1.º trimestre de 1968...	—	4.056.609	315.012	126.541
R. E. N. F. E.....	—	1.828.545	171.382	104.709
Ferrocarriles de Cataluña.....	1.160.907	1.319.142	30	224
Ferrocarriles Catalanes.....	929.202	934.447	116.359	8.581
Total del 1.º trimestre de 1969...	—	4.082.134	287.771	113.514

d) TRANSPORTES URBANOS

1. — Subterráneos

M E S E S	METROPOLITANO DE BARCELONA*		FERROCARRIL DE SARRIÁ	
	Viajeros transportados	Recaudación en pesetas	Viajeros transportados	Recaudación en pesetas
Enero.....	17.719.666	31.572.751	3.012.149	5.330.440
Febrero.....	16.065.221	28.402.484	2.805.257	4.886.428
Marzo.....	17.565.087	31.252.880	2.941.979	5.115.736
Mayo.....				
Junio.....				
Julio.....				
Agosto.....				
Septiembre.....				
Octubre.....				
Noviembre.....				
Diciembre.....				
Total 1.º trimestre.....	51.349.974	91.228.115	8.759.385	15.332.604

* Líneas Transversal y Gran Metro.

2. — De Superficie

Tranvías, Autobuses y Trolebuses

M E S E S	TRANVIAS			AUTOBUSES			TROLEBUSES					
	Núm. de unidades diarias en circulación	Kilómetros recorridos	Viajeros transportados	Recaudación en pesetas	Coches diarios en circulación	Kilómetros recorridos	Viajeros transportados	Recaudación en pesetas	Coches diarios en circulación	Kilómetros recorridos	Viajeros transportados	Recaudación en pesetas
Enero.....	98	558.952	4.059.275	12.415.031	533	3.527.861	24.495.720	93.311.150	—	—	—	—
Febrero.....	100	515.398	3.745.270	11.403.620	535	3.221.866	22.746.649	86.416.663	—	—	—	—
Marzo.....	98	568.504	4.127.999	12.642.098	536	3.515.988	24.912.437	94.820.775	—	—	—	—
Abril.....												
Mayo.....												
Junio.....												
Julio.....												
Agosto.....												
Septiembre.....												
Octubre.....												
Noviembre.....												
Diciembre.....												
Total 1.º trimestre.....	98	1.642.854	11.932.544	36.460.749	534	10.265.715	72.154.806	274.548.588	—*	—	—	—

* Desde noviembre de 1968 no circulan los trolebuses.

Estado comparativo con el mismo trimestre de 1968

	TRANVIAS				AUTOBUSES				TROLEBUSES (1)			
	Coches diarios en circulación	Kilómetros recorridos	Viajeros transportados	Recaudación en pesetas	Coches diarios en circulación	Kilómetros recorridos	Viajeros transportados	Recaudación en pesetas	Coches diarios en circulación	Kilómetros recorridos	Viajeros transportados	Recaudación en pesetas
Año 1968:												
Enero.....	162	912.756	6.994.645	21.402.704	422	2.836.847	20.539.264	80.363.168	38	241.966	1.538.952	2.786.830
Febrero.....	160	859.972	6.302.658	19.253.696	434	2.712.727	19.191.156	75.267.903	36	219.598	1.426.756	2.569.309
Marzo.....	159	904.245	5.997.990	18.439.814	443	2.926.252	20.673.712	81.428.444	35	226.125	1.400.545	2.570.080
Total I.º trimestre.....	161	2.676.973	19.295.293	59.096.214	433	8.475.826	60.404.132	237.059.515	36	687.689	4.366.253	7.926.219
Año 1969:												
Total I.º trimestre.....	98	1.642.854	11.932.544	36.460.749	534	10.265.715	72.154.806	274.548.588	—	—	—	—

(1) Desde noviembre de 1968 no circulan los trolebuses.

3. — Funiculares

M E S E S	MONJICH		VALLVIDRERA		TIBIDABO		Tranvía de acceso al Funicular del Tibidabo (Tranvía Azul)	
	Viajeros	Recaudación Pesetas	Viajeros	Recaudación Pesetas	Viajeros	Recaudación Pesetas	Viajeros	Recaudación Pesetas
Enero.....	49.761	115.767	21.612	64.406	27.451	135.462	33.345	32.575
Febrero.....	48.717	113.459	20.389	60.336	29.806	147.947	36.136	35.340
Marzo.....	70.534	179.071	24.216	71.697	51.378	271.018	58.189	57.345
Abril.....								
Mayo.....								
Junio.....								
Julio.....								
Agosto.....								
Septiembre.....								
Octubre.....								
Noviembre.....								
Diciembre.....								
Total I.º trimestre.....	169.012	408.297	66.217	196.439	108.635	554.427	127.670	125.260

4. — Taxímetros
Coches en circulación

M E S E S	Taxis		Gran turismo (lujo)	Alquiler sin conductor
	Taxis	Gran turismo (lujo)		
Enero.....	7.303	294	294	1.000
Febrero.....	7.303	294	294	1.000
Marzo.....	7.303	294	294	1.000
Abril.....				
Mayo.....				
Junio.....				
Julio.....				
Agosto.....				
Septiembre.....				
Octubre.....				
Noviembre.....				
Diciembre.....				

e) MOVIMIENTO DE VIAJEROS

1. — Capacidad y movimiento de los alojamientos hoteleros *

CLASE	Alojamientos abiertos			Plazas de los alojamientos			Personal empleado			Viajeros que pernoctaron		
	Enero	Febrero	Marzo	Enero	Febrero	Marzo	Enero	Febrero	Marzo	Enero	Febrero	Marzo
<i>Hoteles:</i>												
Lujo.....	9	9	9	2.513	2.516	2.507	1.283	1.334	1.294	13.151	11.273	13.181
1. ^a A.....	19	22	22	2.750	3.026	3.158	1.059	1.164	1.197	12.891	14.405	16.564
1. ^a B.....	25	23	24	2.175	1.934	2.040	477	412	514	7.801	6.487	8.791
2. ^a	26	25	26	2.364	2.217	2.347	348	346	356	6.116	5.958	6.674
3. ^a	21	21	20	1.255	1.254	1.197	144	150	144	3.412	3.199	3.398
<i>Pensiones:</i>												
Lujo.....	17	17	18	684	683	731	92	88	95	2.311	2.259	2.734
1. ^a	40	37	39	1.347	1.301	1.340	164	169	178	2.277	2.301	2.573
2. ^a	147	149	147	4.936	4.993	4.733	503	512	446	9.335	8.739	9.438
Totales.....	304	303	305	18.024	17.924	18.053	4.070	4.175	4.224	57.294	54.621	63.353

2. — Viajeros que pernoctaron en los alojamientos hoteleros, según su nacionalidad *

NACIONALIDAD	1.º trimestre			2.º trimestre			3.º trimestre			4.º trimestre		
	Enero	Febrero	Marzo	Abril	Mayo	Junio	Julio	Agosto	Septbre.	Octubre	Novbre.	Dicbre.
España.....	36.213	37.055	40.647									
Alemania.....	1.499	1.683	2.558									
Francia.....	3.913	3.436	4.370									
Gran Bretaña.....	1.261	1.277	1.490									
Italia.....	2.326	1.741	2.133									
Portugal.....	274	284	436									
Benelux.....	788	782	1.037									
Países escandinavos.....	423	438	618									
Austria.....	3.125	147	204									
Suiza.....	853	660	986									
Otros países europeos.....	366	307	414									
Estados Unidos y Canadá.....	3.360	3.550	4.769									
Méjico y América Central.....	547	340	570									
América del Sur.....	1.350	2.017	1.578									
Otros continentes.....	985	898	1.537									
Apátridas.....	11	6	6									
Totales.....	57.294	54.621	63.353									

* Datos publicados por el Instituto Nacional de Estadística.

f) ACCIDENTES DE CIRCULACIÓN EN LOS QUE HAN RESULTADO VÍCTIMAS

1. — Accidentes de circulación (con daños en las personas), según los vehículos participantes

Auto-turismo	Auto-taxi	Autobús Filobús	Tranvía	Camión	Furgoneta	Velo-motor	Moto pesada	Moto ligera	Bicicleta	Triciclo a motor	Vehículo tracción animal	Vehículo tracción a mano	Otros vehículos	Acci-dentes múltiples	Acci-dentes mixtos	Peatón (atropellos)	Caida vehículo	Obs-táculo fijo	Otros ac-cidentes	TOTAL
125	58	12	5	32	40	28	99	20	7	4	—	—	8	58	17	345	1	9	39	907
	7	—	—	2	14	10	26	1	—	1	—	—	2	13	3	60	2	—	3	144
	Autobús Filobús	—	—	3	4	2	1	—	—	—	—	—	1	3	2	18	45	—	9	88
	Tranvía	—	—	—	—	—	1	—	—	—	—	—	—	—	—	6	3	—	1	11
	Camión	—	Camión	5	9	3	6	—	—	1	—	—	—	12	3	22	—	—	4	65
	Furgoneta	—	—	Furgoneta	5	5	17	3	2	—	—	—	1	8	5	67	—	—	2	115
	Velo-motor	—	—	—	—	—	—	—	—	—	—	—	2	1	—	12	6	1	1	24
	Moto pesada	—	—	—	—	—	3	—	—	—	—	—	5	5	—	48	31	1	3	96
	Moto ligera	—	—	—	—	—	—	—	—	—	—	—	—	1	1	7	5	—	1	15
	Bicicleta	—	—	—	—	—	—	—	—	—	—	—	—	—	—	4	3	—	—	7
	Triciclo a motor	—	Triciclo a motor	—	—	—	—	—	—	—	—	—	—	—	—	7	—	—	—	7
	Vehículo tracción animal	—	—	—	—	—	—	—	—	—	—	—	—	—	—	—	—	—	—	—
	Vehículo tracción a mano	—	—	—	—	—	—	—	—	—	—	—	—	—	—	—	—	—	—	—
	Otros vehículos	—	—	—	—	—	—	—	—	—	—	—	1	2	—	18	2	1	4	28
	Acci-dentes múltiples	—	—	—	—	—	—	—	—	—	—	—	—	—	—	—	—	—	—	—
	Acci-dentes mixtos	—	—	—	—	—	—	—	—	—	—	—	—	—	—	—	—	—	—	—
	Peatón (atropellos)	—	—	—	—	—	—	—	—	—	—	—	—	—	—	—	—	—	—	—
	Caida vehículo	—	—	—	—	—	—	—	—	—	—	—	—	—	—	—	—	—	—	—
	Total . . .																			1.507

3. — Muertos y heridos en accidentes de circulación, según la hora y día de la semana

	H O R A D E L D I A																								TOTAL	Media de accidentes por día	
	0 a 1	1,01 a 2	2,01 a 3	3,01 a 4	4,01 a 5	5,01 a 6	6,01 a 7	7,01 a 8	8,01 a 9	9,01 a 10	10,01 a 11	11,01 a 12	12,01 a 13	13,01 a 14	14,01 a 15	15,01 a 16	16,01 a 17	17,01 a 18	18,01 a 19	19,01 a 20	20,01 a 21	21,01 a 22	22,01 a 23	23,01 a 24			No consta
Lunes.....	5	1	1	2	2	3	14	13	15	7	10	8	13	16	15	10	7	12	16	15	8	5	5	—	—	205	17,08
{ Accidentes.....																											
{ Muertos.....																											
{ Heridos.....																											
Martes.....	7	1	1	2	3	4	14	15	20	7	12	9	12	18	16	10	6	16	20	16	8	6	7	—	232		
{ Accidentes.....																											
{ Muertos.....																											
{ Heridos.....																											
Miércoles.....	3	2	2	2	3	6	5	4	11	6	8	10	14	5	12	11	11	7	9	5	8	7	9	—	162	14,73	
{ Accidentes.....																											
{ Muertos.....																											
{ Heridos.....																											
Jueves.....	4	2	2	2	5	8	4	4	12	6	8	10	15	6	13	12	13	7	9	6	11	8	16	—	185		
{ Accidentes.....																											
{ Muertos.....																											
{ Heridos.....																											
Viernes.....	2	1	1	—	1	7	11	5	7	10	6	6	9	10	15	9	10	19	15	13	9	8	2	—	176	16	
{ Accidentes.....																											
{ Muertos.....																											
{ Heridos.....																											
Sábado y víspera de festivo.....	1	1	—	—	—	4	17	16	6	5	12	18	18	15	16	13	12	11	19	14	9	9	—	—	217	16,69	
{ Accidentes.....																											
{ Muertos.....																											
{ Heridos.....																											
Domingos y festivo.....	1	1	—	—	—	7	19	16	6	5	14	23	21	18	17	13	14	11	23	14	13	11	—	—	248		
{ Accidentes.....																											
{ Muertos.....																											
{ Heridos.....																											
Total.....	46	32	25	21	17	44	74	68	78	55	79	108	132	110	131	120	94	134	128	103	102	80	32	—	1.507	16,74	
{ Accidentes.....																											
{ Muertos.....																											
{ Heridos.....																											

4. — Muertos y heridos en accidente de circulación, según edad, sexo y condición

Peatones

VEHÍCULOS	V A R O N E S												M U J E R E S												TOTAL			
	Hasta 6 años		De 7 a 15		De 16 a 19		De 20 a 29		De 30 a 39		De 40 a 49		De 50 a 59		De 60 a 69		De 70 y más		No consta		TOTAL							
	M.	H.	M.	H.	M.	H.	M.	H.	M.	H.	M.	H.	M.	H.	M.	H.	M.	H.	M.	H.	M.	H.						
Turismo.....	13	42	15	30	31	1	21	1	22	23	5	1	19	2	3	218	7	27	16	1	21	10	17	23	19	2	1	153
Taxi.....	6	6	5	5	7	1	3	1	6	5	1	2	1	1	2	40	4	4	1	2	2	3	3	2	2	4	1	24
Tranvía.....	2	1	1	3	1	1	1	3	1	3	1	1	1	1	1	4	1	1	1	1	2	1	2	1	1	1	1	4
Autobús.....	3	1	2	9	4	1	7	1	2	2	1	1	5	1	1	13	1	7	2	1	1	3	5	2	3	1	1	8
Camión.....	2	6	3	9	4	3	7	4	4	2	1	1	5	1	1	43	1	1	2	1	1	4	5	2	2	1	1	14
Furgoneta.....	1	1	1	3	2	1	2	1	1	1	1	1	6	1	1	8	2	2	2	1	1	3	3	1	1	1	1	5
Ciclomotor.....	1	2	1	3	2	2	2	1	1	7	1	1	1	1	1	24	1	2	2	1	1	3	3	8	3	1	1	25
Moto más 125....	1	1	1	1	2	2	1	1	1	1	1	1	1	1	1	5	1	2	1	1	1	1	1	1	1	1	1	4
Moto hasta 125..	1	1	1	1	2	2	1	1	1	1	1	1	1	1	1	2	1	2	1	1	1	1	1	1	1	1	1	2
Bicicleta.....	2	2	2	2	2	1	1	1	1	1	1	1	1	1	1	4	1	1	1	1	1	1	1	1	1	1	1	4
Otros vehículos..	30	61	22	53	53	1	40	1	39	45	3	42	3	42	6	388	15	44	24	1	35	18	37	44	40	3	2	282
Totales.....	30	61	22	53	53	1	40	1	39	45	3	42	3	42	6	388	15	44	24	1	35	18	37	44	40	3	2	282

Pasajeros

Turismo.....	11	10	17	2	51	37	1	14	3	11	7	2	178
Taxi.....	1	1	2	8	1	1	1	26	4	7	2	4	26
Tranvía.....	1	1	1	4	1	1	1	4	3	2	2	4	4
Autobús.....	25	25	1	4	6	1	1	41	6	13	6	41	41
Camión.....	19	19	1	2	4	4	1	1	6	6	1	1	1
Furgoneta.....	1	1	4	1	6	3	1	1	1	6	1	1	1
Ciclomotor.....	22	22	4	6	1	1	1	16	1	1	1	1	16
Moto más 125....	5	5	1	1	1	1	1	2	2	2	2	2	2
Moto hasta 125..	1	1	1	1	1	1	1	1	1	1	1	1	1
Bicicleta.....	7	7	1	1	1	1	1	1	1	2	2	1	3
Otros vehículos..	14	13	24	4	76	53	1	23	10	42	23	4	294
Totales.....	14	13	24	4	76	53	1	23	10	42	23	4	294

Conductores

Turismo.....	1	1	3	1	249	1	1	25
Taxi.....	1	1	1	1	17	1	1	1
Camión.....	15	15	1	1	15	1	1	1
Furgoneta.....	10	10	3	2	41	1	1	3
Ciclomotor.....	9	9	18	56	197	1	1	1
Moto más 125....	1	1	1	1	28	1	1	1
Moto hasta 125..	5	5	1	1	11	1	1	1
Bicicleta.....	1	1	1	1	7	1	1	1
Otros vehículos..	37	37	84	50	626	4	4	29
Totales.....	37	37	84	50	626	4	4	29

a) CAJAS DE AHORRO

1. — Caja de Ahorros y Monte de Piedad de Barcelona

MESES	Imposiciones <i>Pesetas</i>	Reintegros <i>Pesetas</i>	Número de imponentes a fin de mes	Saldo s de imposiciones a fin de mes <i>Pesetas</i>
Enero.....	4.131.963.631,13	3.664.706.778,77	854.359	26.581.075.353,75
Febrero.....	3.703.926.691,48	3.100.977.968,43	858.643	27.184.024.076,80
Marzo.....	3.737.860.834,90	3.499.708.215,51	862.753	27.422.176.696,19
Abril.....				
Mayo.....				
Junio.....				
Julio.....				
Agosto.....				
Septiembre.....				
Octubre.....				
Noviembre.....				
Diciembre.....				
Total 1.º trimestre....	11.573.751.157,51	10.265.392.962,71	862.753	27.422.176.696,19

2. — Caja de Pensiones para la Vejez y de Ahorros

Movimiento de la Sección de Ahorro en la Capital *

MESES	Imposiciones <i>Pesetas</i>	Reintegros <i>Pesetas</i>	Número de imponentes a fin de mes	Saldo s de imposiciones a fin de mes <i>Pesetas</i>
Enero.....	4.483.739.812,94	4.225.485.339,70	980.918	25.632.960.255,75
Febrero.....	3.247.564.316,91	2.782.384.704,44	985.612	26.098.139.868,22
Marzo.....	3.415.627.259,50	3.097.633.856,50	992.239	26.416.133.271,22
Abril.....				
Mayo.....				
Junio.....				
Julio.....				
Agosto.....				
Septiembre.....				
Octubre.....				
Noviembre.....				
Diciembre.....				
Total 1.º trimestre....	11.146.931.389,35	10.105.503.900,64	992.239	26.416.133.271,22

* Está excluido de los totales de ahorro el movimiento de operaciones y saldos de Montepíos y Mutualidades Laborales

3. — Caja de Ahorros Provincial de la Diputación de Barcelona

Movimiento de la Sección de Ahorro en la Capital

MESES	Imposiciones <i>Pesetas</i>	Reintegros <i>Pesetas</i>	Saldo s a fin de mes <i>Pesetas</i>
Enero.....	1.805.743.784,35	1.760.912.908,11	6.761.102.551,40
Febrero.....	1.506.693.557,35	1.295.789.535,72	6.972.006.573,03
Marzo.....	1.526.563.510,17	1.473.431.166,53	7.025.138.916,67
Abril.....			
Mayo.....			
Junio.....			
Julio.....			
Agosto.....			
Septiembre.....			
Octubre.....			
Noviembre.....			
Diciembre.....			
Total 1.º trimestre.....	4.839.000.851,87	4.530.133.610,36	7.025.138.916,67

X. — AHORRO Y FINANZAS.

4. — Caja Postal de Ahorros

MESES	Imposiciones		Reintegros	
	Número	Pesetas	Número	Pesetas
Enero.....	30.605	256.766.381	17.582	193.849.590
Febrero.....				
Marzo.....				
Abril.....				
Mayo.....				
Junio.....				
Julio.....				
Agosto.....				
Septiembre.....				
Octubre.....				
Noviembre.....				
Diciembre.....				
Total 1.º trimestre.....	30.605	256.766.381	17.582	193.849.590

5. — Caja de Ahorros «Sagrada Familia»

MESES	Imposiciones Pesetas	Reintegros Pesetas	Número de imponentes a fin de mes	Saldos de imposiciones a fin de mes Pesetas
Enero.....	598.190.699,97	596.383.887,82	21.905	922.606.480,89
Febrero.....	516.363.102,50	467.387.915,93	23.024	971.581.667,46
Marzo.....	614.998.616,72	577.805.860,12	23.697	1.008.774.424,06
Abril.....				
Mayo.....				
Junio.....				
Julio.....				
Agosto.....				
Septiembre.....				
Octubre.....				
Noviembre.....				
Diciembre.....				
Total 1.º trimestre.....	1.729.552.419,19	1.641.577.663,87	23.697	1.008.774.424,06

b) EFECTOS PROTESTADOS Y COMPENSACIÓN BANCARIA

1. — Número de efectos protestados y cuantía de los mismos*

MESES	Número de efectos	Importe (Miles de pesetas)	Importe medio por efecto
Enero.....	20.985	831.019	39.601
Febrero.....	17.884	636.620	35.597
Marzo.....	23.778	814.843	34.260
Abril.....			
Mayo.....			
Junio.....			
Julio.....			
Agosto.....			
Septiembre.....			
Octubre.....			
Noviembre.....			
Diciembre.....			
Total 1.º trimestre.....	62.647	2.282.482	36.434

* Los datos están referidos al total de la provincia.

2. — Operaciones de la Cámara de Compensación Bancaria de Barcelona

MESES	Días operados	Efectos presentados (Miles)	Importe medio por efecto Pesetas	Movimiento global Cobros y pagos acumulados		Saldos liquidados		Tanto por 100 de liquidación
				Total del mes (Millones de pesetas)	Media diaria (Millones de pesetas)	Total del mes (Millones de pesetas)	Media diaria (Millones de pesetas)	
Enero.....	25	1.595,4	49.340	157.435,2	6.297,4	9.501,8	380	6
Febrero.....	24	1.483,7	47.044	139.596,9	5.816,5	8.086,5	336,9	5,8
Marzo.....	25	1.577,3	49.000	154.576,7	6.183,1	9.870,3	394,8	6,4
Abril.....								
Mayo.....								
Junio.....								
Julio.....								
Agosto.....								
Septiembre.....								
Octubre.....								
Noviembre.....								
Diciembre.....								
Total 1.º trimestre..	74	4.656,4	48.493	451.608,8	6.102,8	27.458,6	371,1	6



c) BOLSA

1. — Contratación Mobiliaria en la Bolsa de Barcelona

MESES	Efectos públicos (Millones de pesetas)	Acciones (Millones de pesetas)	Obligaciones (Millones de pesetas)	En junto (Millones de pesetas)	Cifras acumulativas mensuales
Enero.....	165,9	312,6	126,2	604,7	604,7
Febrero.....	76,3	340,2	131,2	547,7	1.152,4
Marzo.....	99,8	373,2	150,7	623,7	1.776,1
Abril.....					
Mayo.....					
Junio.....					
Julio.....					
Agosto.....					
Septiembre.....					
Octubre.....					
Noviembre.....					
Diciembre.....					
Total 1.º trimestre..	342	1.026	408,1	1.776,1	1.776,1

d) RECAUDACIÓN TRIBUTARIA

1. — Recaudación líquida total

En Barcelona y provincia (Hacienda del Estado)

MESES	Millones de Pesetas
Enero.....	3.273,4 *
Febrero.....	2.752,9 *
Marzo.....	2.569,9 *
Abril.....	
Mayo.....	
Junio.....	
Julio.....	
Agosto.....	
Septiembre.....	
Octubre.....	
Noviembre.....	
Diciembre.....	
Total 1.º trimestre.....	8.596,2

En Barcelona-Ciudad (Hacienda del Municipio)
Presupuesto ordinario vigente

MESES	Pesetas
Enero.....	206.120.441
Febrero.....	346.722.767
Marzo.....	462.571.273
Abril.....	
Mayo.....	
Junio.....	
Julio.....	
Agosto.....	
Septiembre.....	
Octubre.....	
Noviembre.....	
Diciembre.....	
Total 1.º trimestre.....	1.015.414.481

* Cifras provisionales.

a) BIBLIOTECAS

BIBLIOTECAS	Carácter de la misma	Número de lectores	NÚMERO DE OBRAS SERVIDAS											Número de volúmenes que constituyen la Biblioteca
			TOTAL	Obras generales	Filosofía	Teología y Religión	Ciencias Sociales	Filología Lingüística	Ciencias puras	Ciencias aplicadas Tecnología	Bellas Artes	Literatura	Historia y Geografía	
Ateneo Barcelonés.....	Cultural	11.041	12.346	1.856	250	329	724	1.010	251	501	394	4.050	2.981	118.710
Central de la Diputación de Barcelona	Estudio	41.500	60.285	9.218	3240	1647	8.648	2.773	7.707	7.103	4.021	9.457	6.471	601.325
Universidad.....	Docente	21.109	12.469	683	552	164	1.122	1.263	2.234	950	638	2.611	2.252	274.346
Facultad de Medicina.....	Id.	3.438	3.726	—	20	—	3.659	—	—	—	47	—	—	60.522
Popular del Distrito IV «Pere Vila».	Popular	8.438	11.917	7.968	202	125	292	157	380	514	345	1.282	652	11.908
Id. Juvenil de la Sta. Cruz. {Adultos. Infantil.}	Id.	4.592	4.091 10.431	11133	90	63	138	266	721	484	266	720	641	13.031
Id. de la Mujer.....	Id.	6.500	13.080	5.529	203	321	851	379	374	1.105	1.021	2.311	986	30.862
Pública de San Pablo.....	Id.	10.968	2.378	350	67	22	84	538	709	33	56	231	288	3.382
Escuela de Artes y Oficios.....	Docente	150	188	37	—	—	—	—	5	23	83	8	32	2.128
Id. de Bibliotecarias.....	Id.	—	—	—	—	—	—	—	—	—	—	—	—	—
Id. de Ingeniería Técnica Indal.	Id.	1.834	961	48	—	9	13	35	234	622	—	—	—	4.789
Id. de Ingeniería Técnica Agríc.	Id.	2.871	8.081	227	—	—	349	82	891	6.388	50	—	94	23.018
Id. Social de Barcelona.....	Id.	929	1.055	47	19	24	878	30	—	26	—	—	31	7.350
Id. Técnica Sup. de Arquitectura.	Id.	—	—	—	—	—	—	—	—	—	—	—	—	—
Id. Escuela de Trabajo.....	Id.	13.699	17.604	3.454	188	382	516	393	4.713	6.112	634	589	623	14.933
Instit. Nac. «Ausias-March».....	Id.	—	—	—	—	—	—	—	—	—	—	—	—	—
Id. id. «Balma».....	Id.	1.025	250	25	25	5	—	—	50	10	10	75	50	11.746
Id. id. «Maragall».....	Id.	—	—	—	—	—	—	—	—	—	—	—	—	—
Id. id. «Menéndez Pelayo».....	Id.	264	286	52	12	6	4	15	18	3	20	120	36	5.869
Id. id. «Milá y Fontanals».....	Id.	—	—	—	—	—	—	—	—	—	—	—	—	—
Id. id. «Verdaguer».....	Id.	112	35	16	2	1	1	—	5	—	—	10	—	4.056
Id. de Cultura Italiana.....	Cultural	2.120	1.547	130	18	21	33	253	16	47	136	750	143	9.220
Id. Psicotécnico.....	Id.	59	21	21	—	—	—	—	—	—	—	—	—	3.294
Id. del Teatro.....	Id.	326	484	—	—	—	—	—	—	—	96	388	—	24.634
Residencia Estudiantes «Ramón Llull».	Id.	1.847	1.721	157	36	40	83	67	331	359	115	407	126	6.900
Cámara Oficial de Comercio, Industria y Navegación.....	Espec.	1.882	3.031	632	—	—	2.029	45	7	21	—	—	297	67.971
Fomento del Trabajo Nacional.....	Id.	206	433	28	—	—	293	8	—	104	—	—	—	67.399
Instituto Agrícola Cat. de San Isidro.	Id.	—	—	—	—	—	—	—	—	—	—	—	—	—
Asociación de Ingenieros Indust.....	Id.	1.323	1.684	91	—	—	86	—	349	1.158	—	—	—	18.750
Colegio de Abogados.....	Id.	3.377	9.897	10	—	10	9.870	—	—	—	—	7	—	87.246
Id. oficial de Farmacéuticos.....	Cultural	384	4.488	8	—	—	19	31	1.475	2.955	—	—	—	7.501
Id. oficial de Arquitectos.....	Id.	2.372	4.944	—	—	—	347	—	10	1.387	3.200	—	—	15.047
Real Acad. Catalana de Bellas Artes y de «San Jorge».....	Id.	—	—	—	—	—	—	—	—	—	—	—	—	—
Id. id. de Ciencias y Artes.....	Id.	166	280	37	—	—	1	—	198	24	—	—	20	—
Academia de Ciencias Médicas de Cataluña y Baleares.....	Espec.	—	—	—	—	—	—	—	—	—	—	—	—	—
Real Academia de Medicina.....	Id.	—	—	—	—	—	—	—	—	—	—	—	—	—
Museo Municipal de Arte.....	Arte	242	694	694	—	—	—	—	—	—	—	—	—	39.545
Museo Arqueológico.....	Cultural	725	500	500	—	—	—	—	—	—	—	—	—	17.341
Museo Marítimo.....	Espec.	736	1.297	321	—	7	242	23	195	277	75	18	139	6.852
Instituto Municipal de Historia de Barcelona.....	Pública	2.535	2.330	1.574	18	44	126	10	4	83	70	73	328	107.970
Caja Pensiones Vejez y Ahorros:														
a) F. Moragas (Bibliot. Central)...	Cultural	276	310	280	1	—	15	5	—	—	—	—	9	8.857
b) Instituto de Santa Madrona...	Id.	4.589	4.891	743	159	51	51	137	334	3.416	—	—	—	1.909
c) Casa de Familia Santa Madrona.	Id.	103	146	4	3	14	40	—	1	8	7	52	17	3.096
d) Instituto antituberculoso.....	Id.	217	777	—	—	—	—	—	—	777	—	—	—	6.145
e) Instituto para Ciegos.....	Id.	23	39	—	—	—	—	—	—	—	—	39	—	332
f) Pueblo Nuevo.....	Id.	4.945	5.301	1.622	230	261	257	499	420	398	478	510	626	5.546
g) San Martín.....	Id.	2.700	3.899	1.797	189	27	93	117	550	230	151	383	362	5.119
h) Horta.....	Id.	3.185	3.717	2.130	67	52	123	156	353	186	81	436	133	5.600
i) Gracia.....	Id.	8.472	9.638	2.863	526	424	838	457	604	816	745	1.392	973	5.067
j) La Verneda - Escolar.....	Id.	6.419	7.746	7.746	—	—	—	—	—	—	—	—	—	2.305
k) Sarriá.....	Id.	5.518	8.616	4.347	167	127	124	212	501	510	466	1.227	935	2.363
Centro Excursionista de Cataluña...	Id.	1.050	5.366	1.550	—	—	52	152	830	410	942	60	1.370	17.500
Círculo Artístico.....	Id.	—	—	—	—	—	—	—	—	—	—	—	—	—
S. Femenina del Movimiento.....	Id.	162	175	2	1	4	2	—	—	—	8	133	25	2.870
Instituto Municipal de Educación...	Id.	—	—	—	—	—	—	—	—	—	—	—	—	—
Museo Etnológico.....	Id.	32	64	38	2	5	10	2	—	—	5	—	2	6.000
Especial de Estudios Estadísticos....	Id.	—	—	—	—	—	—	—	—	—	—	—	—	—
Totales.....		184461	243219	67968	6287	4185	32013	9.115	24470	37040	14160	27339	20642	1.740.354

b) MUSEOS

MUSEOS	NÚMERO DE OBJETOS					NÚMERO DE VISITANTES				Cantidad recaudada Pesetas	
	INVENTARIADOS				Depo- sitados	De pago	GRATUITOS		Totales		
	Expuestos	Cedidos en depósito	En almacén	En curso de res- tauración			Uniperso- nales	Colectivos			
Museo Arqueológico.....	15.270	346	13.560	68	6.000	1.500	3.906	36	5.442	15.000	
Museo de Arte de Cataluña.....	1.340	—	—	—	—	552	1.397	11.502	13.451	2.760	
Museo Arte Moderno y Numismático.	3.329	—	—	—	—	—	9.515	—	9.515	(1)—	
Museo de Artes Decorativas.....	2.115	—	—	—	—	1.909	1.193	836	3.938	3.818	
Museo Etnológico {	Sección exótica..	1.258	1.474	16.191	134	103	(2)194	612	677	1.483	(2)970
	Sección hispánica.	7.603	185	8.435	—	—	29.580	—	—	29.580	401.990
Museo de Zoología.....	7.773	—	400.640	—	—	703	4.090	2.733	7.526	9.735	
Museo de Historia de la Ciudad....	1.758	26	1.769	1	—	5.221	1.170	3.086	9.477	26.105	
Museo Federico Marés.....	27.046	—	7	4	—	2.205	4.135	1.959	8.299	11.025	
Museo Marítimo.....	2.858	3	552	1	679	16.175	2.300	2.116	20.591	161.750	
Museo de Música.....	722	—	241	—	—	—	161	68	229	—	
Museo del Teatro.....	1.383	—	—	—	—	598	24	52	674	2.990	
Museo Picasso.....	459	—	—	—	—	7.765	1.400	2.525	11.690	107.737,50	
Museo Miguel Soldevila (Escuela. Massana).....	80	—	—	—	—	—	99	—	99	—	
Museo de Geología {	Minerales.....	—	—	—	—	—	—	—	—	—	
	Fósiles(3).....	—	—	—	—	—	—	—	—	—	
Museo Militar.....	1.093	—	—	—	—	8.421	1.976	—	10.397	76.680	
Museo «Colección Cambó».....	50	—	—	—	—	700	—	—	700	1.400	
Totales.....	74.137	2.034	441.395	208	6.782	75.523	31.978	25.590	133.091	821.930,50	

- (1) Entrada libre por estar el local en obras.
- (2) Algunas visitas fueron libres, por estar en obras varios días de este trimestre y permanecer cerrado.
- (3) No facilitan datos de momento.

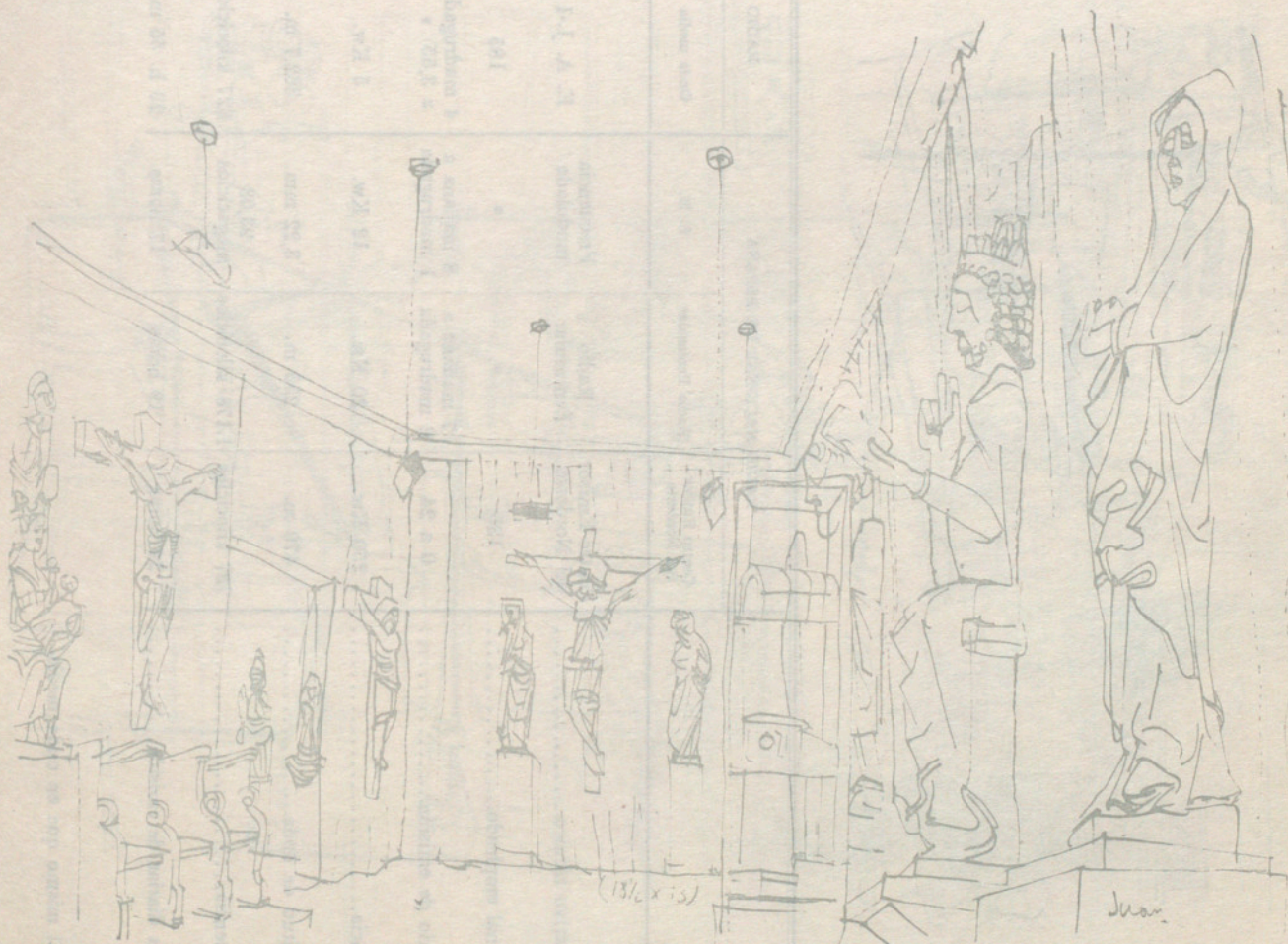

c) **RADIODIFUSIÓN**

Datos técnicos de las emisoras de Barcelona

	RADIO NACIONAL DE ESPAÑA			RADIO BARCELONA		RADIO ESPAÑA DE BARCELONA		RADIO MIRAMAR		RADIO JUVENTUD
	Centro Emisor del Nordeste	Radio Peninsular	F. M.	Onda media	F. M.	Onda media	F. M.	Onda media	F. M.	
Indicativo técnico.....	Centro Emisor del Nordeste	Radio Peninsular	Frecuencia modulada	E. A. J.-1	Frecuencia modulada	E. A. J.-15	Frecuencia modulada	E. A. J.-39	Frecuencia modulada	La Voz de Cataluña
Personal empleado.....	135	*	*	185	*	50	*	26	*	50
Horario de emisión.....	0 a 24	7 mañana a 2 madrugada	8 mañana a 1 madrugada	4 madrugada a 3,55 *	6,25 a 24	7 mañana a 2 madrugada	18 a 24	7,15 mañana a 1 madrugada	Irregular	6 mañana a 2 madrugada
Potencia.....	250 Kw.	20 Kw.	12 Kw.	5 Kw.	1 Kw.	10 Kw.	1 Kw.	5 Kw	2 Kw.	5 Kw.
Longitud de onda.....	470 m.	255 m.	3,22 mm.	362,7 m.	3,19 mm.	266,9 m.	—	197 m.	—	292 m.
Frecuencia.....	737 kilociclos	1.178 kilociclos	93,08 megaciclos	827 kilociclos	93,9 megaciclos	1.124 kilociclos	96,9 megaciclos	1.520 kilociclos	94,8 megaciclos	1.025 kilociclos
Horas diarias de emisión.....	24 horas	19 horas	17 horas	23 h. 55 m.	17 h. 35 m.	19 horas	6 horas	17 h. 45 m.	—	20 horas

* El mismo que en onda media.

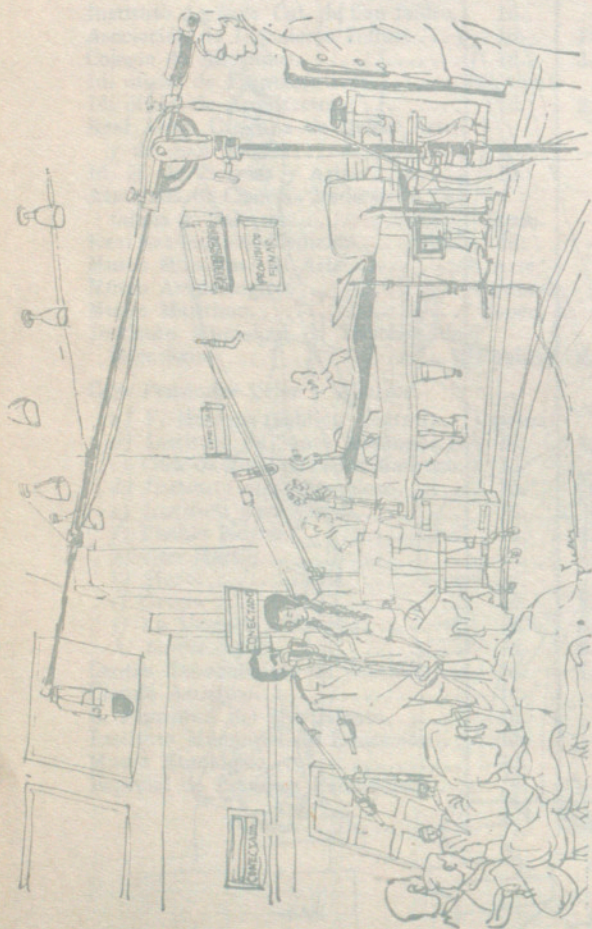

JUZGADOS DE 1.^a INSTANCIA E INSTRUCCIÓN

1. — Asuntos repartidos, clasificados por materias

	Primer trimestre	Segundo trimestre	Tercer trimestre	Cuarto trimestre
<i>Jurisdicción civil:</i>				
Cuestiones de competencia.....				
Mayores cuantías.....				
Menores cuantías.....				
Abintestatos, testamentarias, adjudicaciones de bienes.....				
Declaraciones de herederos abintestados.....				
Quiatas, esperas, suspensiones de pago.....				
Quiebras y concurso de acreedores.....				
Ejecutivos.....				
Procedimientos, sumarios del artículo 131 de la ley Hipotecaria.....				
Deshaucios.....				
Alimentos provisionales.....				
Retratos.....				
Interdictos.....				
Jurisdicción voluntaria.....				
Jurisdicción voluntaria en materia de comercio.....				
Totales.....				
<i>Jurisdicción criminal:</i>				
Denuncias.....				
Querellas.....				
Inhibiciones de Juzgados militares.....				
Totales.....				

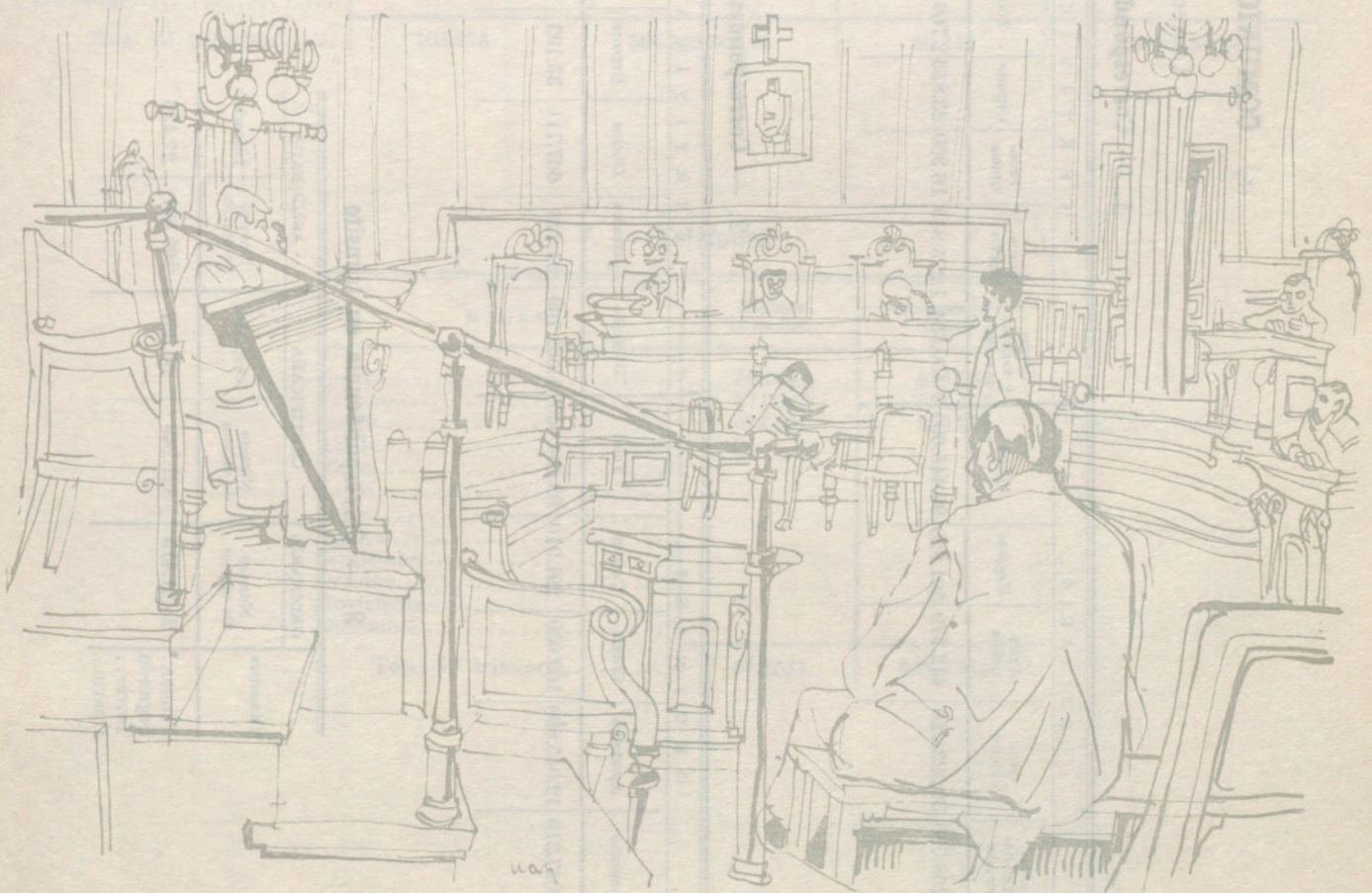

a) COMUNICACIONES

COITCOS

1. — Correspondencia nacida

Trimestres	ORDINARIA				CERTIFICADA				REEMBOLSO				A S E G U R A D A							
	Cartas y tarjetas postales	Otros objetos	Franquicia	Urgente	Total	Cartas y tarjetas postales	Otros objetos	Franquicia	Urgente	Total	Paquetes postales	Paquetes muestrales	Despachos expedidos	Número de objetos	Importe Pesetas	Número de objetos	Importe Pesetas	Núm.	Importe Pesetas	Despachos ex-pedidos
Primer..	56.208.090	39.323.220	412.370	501.920	96.445.600	1.450.654	1.275.843	16.300	23.853	2.766.650	14.716	251.284	196.930	682.011	156.185.063	35.119	56.521.682	604	335.414.006	10.806
Segundo																				
Tercer..																				
Cuarto...																				

2. — Correspondencia distribuida

Trimestres	ORDINARIA				CERTIFICADA				REEMBOLSO				A S E G U R A D A				
	Domicilio	Apartados	Oficina	Urgente	Total	Domicilio	Apartados	Oficina	Urgente	Total	Domicilio	Despachos recibidos	Total	Domicilio	Oficina	Total	Despachos recibidos
Primer..	86.047.210	12.045.890	169.050	291.910	98.554.060	1.562.799	24.226	667.711	33.193	2.287.929	1.423	81.435	1.588	18.444	3.307	21.751	4.401
Segundo																	
Tercer..																	
Cuarto...																	

3. — Correspondencia en tránsito

Trimestres	ORDINARIA		CERTIFICADA		ASEGURADA	
	Número de objetos	Despachos	Número de objetos	Despachos	Número de objetos	Despachos
Primer..	2.421.415	821.249	50.367	27.436	266.861	27.436
Segundo						
Tercer..						
Cuarto...						

4. — Giro postal

Trimestres	PAGADOS			
	Cartería	Lista	Rurales	Total
Primer..	995.523	22.134	761	1.018.418
Segundo				
Tercer..				
Cuarto...				

5. — Telegramas

TRIMESTRES	Oficiales			P R I V A D O S					
	Recibidos	Expedidos	Importe de los expedidos	Interiores			Internacionales		
				Recibidos	Expedidos	Importe de los expedidos	Recibidos	Expedidos	Importe de los expedidos
1.º trimestre.....	14.239	8.247	207.078	274.176	252.604	3.812.360	36.216	10.892	1.853.178
2.º trimestre.....									
3.º trimestre.....									
4.º trimestre.....									

6. — Giro Telefónico

MESES	GIROS EXPEDIDOS		GIROS RECIBIDOS	
	N.º de giros	Importe pesetas	N.º de giros	Importe pesetas
Enero.....	32.357	117.011.640,29	17.221	60.136.930,23
Febrero.....	32.700	113.409.596,11	14.911	59.674.999,47
Marzo.....	40.216	135.924.065,24	17.983	68.208.373,77
Abril.....				
Mayo.....				
Junio.....				
Julio.....				
Agosto.....				
Septiembre.....				
Octubre.....				
Noviembre.....				
Diciembre.....				
Total 1.º trimestre.....	105.273	366.345.301,64	50.115	188.020.303,47

7. — Teléfonos

MESES	Teléfonos en servicio	Conferencias Número
Enero.....	568.749	849.167
Febrero.....	571.083	834.265
Marzo.....	572.531	959.319
Abril.....		
Mayo.....		
Junio.....		
Julio.....		
Agosto.....		
Septiembre.....		
Octubre.....		
Noviembre.....		
Diciembre.....		
Total 1.º trimestre.....	572.531	2.642.751

b) CUERPO DE BOMBEROS

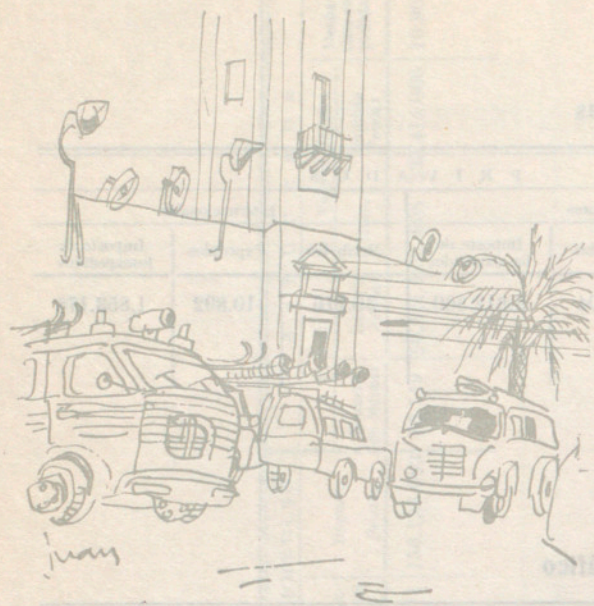

1. — Servicios de urgencia prestados durante los meses que se indican

Enero	Febrero	Marzo	Abril	Mayo	Junio	Julio	Agosto	Septiembre	Octubre	Noviembre	Diciembre	Total 1.º trimestre
313	309	319										941

2. — Clasificación por causas y días de la semana

MESES	CAUSAS										DÍAS								
	Incendios	Amagos de incendios	Fuegos de chimenea	Fuegos de bosque	Salvamentos	Falsas alarmas	Falsos avisos	Reconocimientos	Explosiones	Servicios varios	Totales	Lunes	Martes	Miércoles	Jueves	Viernes	Sábado	Domingo	Totales
Enero.....	94	16	4	—	38	6	2	11	2	140	313	35	39	44	51	44	53	47	313
Febrero.....	100	7	6	5	30	7	2	6	6	140	309	48	54	43	47	32	51	34	309
Marzo.....	88	18	10	3	34	9	1	21	1	134	319	42	40	45	43	38	53	58	319
Abril.....																			
Mayo.....																			
Junio.....																			
Julio.....																			
Agosto.....																			
Septiembre.....																			
Octubre.....																			
Noviembre.....																			
Diciembre.....																			
Total 1.º trim.	282	41	20	8	102	22	5	38	9	414	941	125	133	132	141	114	157	139	941

3. — Servicios prestados dentro y fuera del término municipal

MESES	DISTRITOS MUNICIPALES												Fuera del término municipal	Totales
	I	II	III	IV	V	VI	VII	VIII	IX	X	XI	XII		
Enero.....	14	28	40	22	17	30	15	19	37	30	22	23	16	313
Febrero.....	19	27	37	18	8	20	11	25	46	30	29	25	14	309
Marzo.....	18	27	27	29	13	31	15	29	33	15	28	33	21	319
Abril.....														
Mayo.....														
Junio.....														
Julio.....														
Agosto.....														
Septiembre.....														
Octubre.....														
Noviembre.....														
Diciembre.....														
Total 1.º trimestre...	51	82	104	69	38	81	41	73	116	75	79	81	51	941

4. — Lugar en que se realizaron los servicios y duración de los mismos

MESES	LUGAR										TIEMPO EMPLEADO						TOTALES								
	Locales industriales	Locales destinados al comercio	Viviendas y fincas rústicas	Locales destinados a espectáculos públicos	Edificios oficiales y locales de servicios públicos	Escuelas y locales destinados a enseñanza	Buques, pequeñas embarcaciones, aviones y ferrocarriles	En la vía pública, zanjias y acequias	Automóviles, filobuses, trenes, tranvías y demás vehículos en la vía pública	Bosques	Clinicas, hospitales, asilos y laboratorios	Templos, iglesias, capillas, etc.	Solares y descampados urbanos	Obras en construcción	TOTALES	Sin actuar		Menos de 1 hora	De 1 a 2 horas	De 2 a 3 horas	De 3 a 4 horas	De 4 a 5 horas	De 5 a 11 horas	Más de 12 horas	
Enero.....	17	31	129	5	1	1	5	80	27	—	3	—	9	5	313	8	250	46	8	—	—	—	1	313	
Febrero.....	23	35	108	1	2	6	2	96	16	5	1	—	12	2	309	9	223	61	9	3	—	—	2	309	
Marzo.....	23	30	135	—	4	1	—	78	28	3	1	9	6	319	10	238	58	9	2	2	—	—	—	319	
Abril.....																									
Mayo.....																									
Junio.....																									
Julio.....																									
Agosto.....																									
Septiembre.....																									
Octubre.....																									
Noviembre.....																									
Diciembre.....																									
Total 1.º trim.	63	96	372	6	7	8	7	254	71	8	5	1	30	13	941	27	711	165	26	5	4	—	3	941	

5. — Horas en que fueron prestados los servicios

MESES	HORAS																								TOTALES	
	Entre 0 y 1 De 1 a 2 De 2 a 3 De 3 a 4 De 4 a 5 De 5 a 6 De 6 a 7 De 7 a 8 De 8 a 9 De 9 a 10 De 10 a 11 De 11 a 12 De 12 a 13 De 13 a 14 De 14 a 15 De 15 a 16 De 16 a 17 De 17 a 18 De 18 a 19 De 19 a 20 De 20 a 21 De 21 a 22 De 22 a 23 De 23 a 24 De 24 a 25 De 25 a 24																									
Enero.....	19	18	6	6	6	3	1	8	7	9	20	12	19	28	16	12	18	16	12	24	10	18	13	12	12	313
Febrero.....	8	13	7	4	6	4	2	4	8	11	15	17	26	21	21	18	17	16	16	14	11	28	10	12	12	309
Marzo.....	6	7	6	5	—	4	5	10	12	4	13	23	26	18	14	24	17	24	14	17	24	17	17	12	12	319
Abril.....																										
Mayo.....																										
Junio.....																										
Julio.....																										
Agosto.....																										
Septiembre.....																										
Octubre.....																										
Noviembre.....																										
Diciembre.....																										
Total 1.º trimestre...	33	38	19	15	12	11	8	22	27	24	48	52	71	67	51	54	52	56	42	55	45	63	40	36	36	941

c) CAMBIOS DE DOMICILIO

1. — Registro llevado por el Instituto Municipal de Estadística, según las licencias expedidas

(Incluidos todos, con y sin contrato)

PROCEDENCIA	DESTINO														TOTALES
	Distritos municipales												Emigración		
	I	II	III	IV	V	VI	VII	VIII	IX	X	XI	XII	A pueblos límitrofes	A otros distritos	
I.....	40	18	14	5	7	11	9	21	59	45	10	37	14	10	300
II.....	5	86	16	3	3	17	12	18	42	26	14	32	8	9	291
III.....	1	10	143	6	—	8	11	45	31	25	40	26	4	9	359
IV.....	6	14	25	43	1	8	6	28	46	43	16	24	3	5	268
V.....	3	35	7	1	40	14	6	17	50	30	7	28	3	3	244
VI.....	5	20	22	2	1	44	12	13	28	23	18	30	5	11	234
VII.....	6	26	9	—	3	5	81	24	42	28	16	12	4	5	261
VIII.....	3	22	28	8	2	8	15	144	87	60	18	80	8	5	488
IX.....	6	47	19	10	3	8	19	51	421	126	10	135	22	16	893
X.....	11	24	11	19	1	8	11	34	134	217	12	92	10	17	601
XI.....	3	7	38	2	—	15	14	17	25	22	72	17	3	10	245
XII.....	5	11	11	12	4	5	6	48	123	91	11	237	10	8	582
De pueblos límitrofes.....	3	20	4	3	1	5	4	13	48	69	11	21	—	—	202
De otras procedencias.....	56	85	170	82	26	68	76	218	337	222	142	249	—	—	1.731
Totales.....	153	425	517	196	92	224	282	691	1.473	1.027	397	1.020	94	108	6.699

2. — Relación de las licencias por días y meses

(Incluidos todos, con y sin contrato)

DÍAS	Enero	Febrero	Marzo	Abril	Mayo	Junio	Julio	Agosto	Septiembre	Octubre	Noviembre	Diciembre
1.....	—	101	66									
2.....	69	—	—									
3.....	88	90	112									
4.....	43	119	83									
5.....	—	97	105									
6.....	—	119	117									
7.....	62	94	86									
8.....	72	110	80									
9.....	83	—	—									
10.....	59	107	107									
11.....	33	116	124									
12.....	—	126	104									
13.....	219	108	119									
14.....	65	94	111									
15.....	66	85	93									
16.....	77	—	—									
17.....	62	102	118									
18.....	44	126	117									
19.....	—	115	—									
20.....	47	114	103									
21.....	41	94	105									
22.....	48	95	87									
23.....	61	—	—									
24.....	45	118	83									
25.....	40	120	78									
26.....	—	111	73									
27.....	57	111	73									
28.....	59	114	87									
29.....	100	—	77									
30.....	105	—	—									
31.....	85	—	75									
Totales.....	1.730	2.586	2.383									

3. — Clasificación de los traslados por distritos y cuantía de los alquileres

(Solamente constan los que tienen contrato)

DISTRITO DEL NUEVO DOMICILIO	ALQUILER MENSUAL							TOTALES
	Hasta 50 pesetas	De 51 a 200	De 201 a 500	De 501 a 1.000	De 1.001 a 1.666	De 1.667 a 2.500	De 2.501 en adelante	
I.....	—	—	3	12	32	72	39	158
II.....	—	—	8	120	19	225	50	422
III.....	—	—	12	12	30	308	143	505
IV.....	—	—	3	9	23	70	79	184
V.....	—	—	10	23	19	25	15	92
VI.....	—	—	3	10	14	117	67	211
VII.....	—	—	9	15	21	178	46	269
VIII.....	—	—	22	86	84	326	160	678
IX.....	—	—	70	150	185	897	240	1.542
X.....	—	—	14	226	196	467	122	1.025
XI.....	—	—	3	8	19	220	139	389
XII.....	—	—	51	131	107	573	186	1.048
Totales.....	—	—	208	802	749	3.478	1.286	6.523

d) REGISTRO GENERAL DE SECRETARÍA

1. — Entrada de documentos

Notificaciones registradas con destino a las Dependencias que se expresan

DEPENDENCIAS	Enero	Febrero	Marzo	Abril	Mayo	Junio	Julio	Agosto	Sepbre.	Octubre	Novbre.	Dicbre.
Secretaría General.....	2.222	2.214	2.138									
Intervención de Fondos.....	1.079	890	797									
Depositaria de Fondos.....	3	6	16									
Hacienda y Partimonio.....	2.412	2.226	2.182									
Régimen interior y Relaciones Públicas.	1.792	1.661	1.470									
Cultura.....	315	279	218									
Sanidad y Asistencia Social.....	230	307	224									
Transportes, Abastos y Servicios Municip.	893	850	762									
Sección de Urbanismo y Obras Públicas..	1.832	1.890	1.909									
Policía Municipal.....	1.309	1.374	1.400									
Órganos de Gestión.....	21	197	139									
Totales.....	12.108	11.894	11.255									

XIII. — OTRAS ESTADÍSTICAS.

2. — Salida de documentos

Notificaciones cursadas por las Dependencias Municipales

DEPENDENCIAS	Enero	Febrero	Marzo	Abril	Mayo	Junio	Julio	Agosto	Septbre.	Octubre	Novbre.	Dicbre.
Alcaldía-Presidencia.....	236	144	246									
1.ª Tenencia Alcaldía.....	25	19	22									
2.ª Tenencia Alcaldía.....	52	31	60									
3.ª Tenencia Alcaldía.....	251	101	274									
Secretaría Comisión Ejecutiva.....	4	5	29									
Secretaría Sres. Concejales.....	32	6	32									
Delegado Servicio de Cultura.....	101	36	11									
Delegado Servicio de Hacienda.....	13	10	44									
Delegado Servicio de Relaciones Públicas..	428	328	168									
Delegado Servicio Sanidad y A. S.....	30	4	9									
Delegado Servicio Tranportes.....	3	1	4									
Delegado Servicio Urbanismo.....	8	3	20									
Concejal Ponente Deportes.....	38	54	240									
Junta Municipal de Enseñanza.....	—	—	—									
Secretaría General.....	211	88	145									
Ser. Cen.: Actas, Personal y O.Rel.M.N.P.Al..	539	253	389									
Servicio Contencioso Administrativo.....	32	39	41									
Registro General.....	1.038	511	431									
Archivo Administrativo.....	9	302	147									
Gaceta Municipal.....	1.005	1.557	1.795									
Departamento de Programación.....	8	31	17									
Departamento Asistencia Técnica.....	9	1	8									
Departamento Coordinación y Productividad	7	—	1									
Oficina Iniciativas y Reclamaciones.....	—	2	7									
Servicio Técnico de Estadística.....	89	14	82									
<i>Intervención y Depositaria:</i>												
Jefatura Intervención de Fondos.....	15	7	20									
Inspección Rentas y Exacciones.....	1	1	1									
Negociado Presupuestos y Cuentas.....	5	4	7									
Negociado Intervención de Fondos y Fiscón.	144	431	605									
Depositaria de Fondos.....	104	105	24									
Recaudación.....	2	—	1									
Agencias Ejecutivas.....	42.568	23.811	20.598									
<i>Hacienda:</i>												
Jefatura Sección Hacienda.....	11	9	33									
Unidad Operativa Patrimonio y Contratación:												
Negociado Patrimonio.....	19	10	15									
Negociado Contratación.....	1	—	1									
Negociado Intendencia (Compras).....	6	—	1									
Unidad Operativa Exacciones Muuicipales:												
Negociado Arbitrios s/. activ. ind. y c....	1.227	641	519									
Negociado Exacciones Vía Pública.....	568	458	597									
Negociado Derechos y Tasas.....	4.387	4.301	3.747									
Sección Unidad Imposiciones s/. Propiedad:												
Negociado Solares.....	1.829	1.534	1.911									
Negociado Plusvalía.....	2.063	2.078	1.864									
Negociado Traslado Muebles (Imp. Pro.).	1.423	2.243	1.831									
Unidad Operativa Exacciones Urbanísticas:												
Negociado Contribuciones Especiales.....	46	39	65									
Negociado Exacciones Urbanísticas.....	528	241	97									
<i>Régimen Interior y Relaciones Públicas:</i>												
Ceremonial.....	10	56	94									
Mayordomía.....	462	328	258									
Negociado Ferias y Congresos.....	658	1.125	382									
Negociado Relaciones Públicas y Turismo..	334	273	89									
Oficina Turismo.....	110	190	19									
Oficina Prensa.....	203	138	149									
Negociado Población.....	267	188	190									
Negociado Atenciones del Estado.....	1.967	2.101	1.028									
<i>Cultura:</i>												
Unidad Educación (Sección Cultura).....	6	2	4									
Negociado Enseñanza.....	195	49	44									
Instituto Municipal de Educación.....	3	141	4									
Oficina Matrículas.....	55	—	1									
Escuelas y Grupos Escolares.....	71	61	2									
Conservatorio Música.....	30	116	45									
Negociado Bellas Artes y Museos.....	30	45	95									
Instituto Municipal Historia.....	12	40	15									
Museo Historia de la Ciudad.....	9	—	4									
Museos de Arte.....	154	131	129									

DEPENDENCIAS	Enero	Febrero	Marzo	Abril	Mayo	Junio	Julio	Agosto	Sepbre.	Octubre	Novbre.	Dicbre.
Instituto Ciencias Naturales.....	46	79	12									
Museo Zoología.....	35	46	33									
Museo Geología.....	7	13	3									
Museo Etnológico.....	3	3	2									
Instituto Botánico.....	170	627	76									
Museo Marés.....	—	—	—									
<i>Sanidad y Asistencia Social:</i>												
Negociado Sanidad y Asistencia Social....	3.228	4.498	4.704									
Unidad Salud Pública (Instituto Higiene)..	1.046	58	81									
Laboratorio Municipal.....	10	9	9									
PAMEN.....	729	259	1.491									
Decanato (Inspección Médica Funcionarios).	44	23	1.000									
Centro Quirúrgico.....	349	301	258									
Hospital Nuestra Sra. del Mar.....	344	251	111									
Hospital Nuestra Sra. de la Esperanza....	14	—	22									
Instituto de Maternología.....	1	4	12									
Preventorio Municipal.....	103	99	78									
Instituto Neurológico.....	9	15	33									
Comisaría de Beneficencia.....	48	27	51									
Hogar Municipal Ancianos.....	4	1	1									
Hogar Preap. n.º 1 (Port).....	28	15	22									
Hogar Preap. n.º 2 (C. Muchachos).....	3	1	18									
Negociado Cementerios.....	722	695	429									
Servicio Veterinaria.....	52	27	28									
<i>Transportes, Abastos y S. M.:</i>												
Oficina Política de Abastos.....	22	13	50									
Negociado Mercados y Comercios.....	54	73	150									
Matadero.....	2	2	5									
Negociado Servicios Municipales.....	34	11	53									
Transportes Públicos Municipales.....	19	147	9									
Inspección de Abastos.....	118	576	545									
Servicio Aguas.....	6	6	6									
Servicio Limpieza.....	2	—	—									
Servicio Extinción de Incendios.....	12	7	17									
<i>Urbanización y Obras Públicas:</i>												
Servicio Plano de la Ciudad.....	387	286	39									
Negociado de Urbanización.....	263	330	413									
Negociado Obras Públicas.....	606	690	476									
Negociado Obras Particulares.....	—	—	—									
Vialidad.....	43	33	8									
Pavimentación.....	2	6	4									
Alcantarillado.....	23	23	50									
Alumbrado.....	—	—	—									
Canalización.....	—	—	—									
Circulación.....	2	—	4									
Edificios Municipales.....	26	18	19									
Unidad Operativa Edificación e Industrias:												
Obras Particulares e Industriales.....	1.748	3.403	1.515									
Servicio Edificación particular.....	507	1.037	412									
Servicio Industrias.....	22	11	18									
Vivienda (Patronato Municipal).....	—	—	—									
<i>Policía Municipal:</i>												
Jefatura.....	36	81	103									
Guardia Urbana.....	—	—	—									
Escuela Policía Municipal.....	26	8	3									
Negociado de Multas.....	76.206	82.333	58.002									
<i>Tenencias-Distritos:</i>												
Distrito I.....	657	139	45									
Distrito II.....	1.237	97	96									
Distrito III.....	170	46	172									
Distrito IV.....	1.138	169	327									
Distrito V.....	332	72	55									
Distrito VI.....	258	63	213									
Distrito VII.....	936	330	207									
Distrito VIII.....	555	95	231									
Distrito IX.....	566	64	97									
Distrito X.....	424	106	188									
Distrito XI.....	197	144	154									
Distrito XII.....	510	50	302									
Varios.....	172	382	248									
Totales.....	157994	142339	111429									