

AYUNTAMIENTO DE BARCELONA



AYUNTAMIENTO DE BARCELONA
CENTRE
DE DOCUMENTACIÓ
ESTADÍSTICA

4276

AE 000

Estadística Municipal

Segundo trimestre de 1971

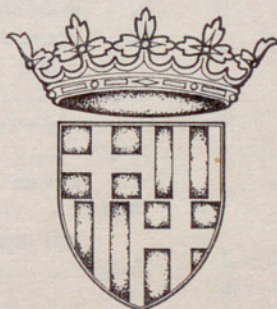

Tipus Document.....

Signatura AE-000.....

Registre 4.276.....

Rúbrica

ACCN

Suplemento a la *Gaceta Municipal*, n.º 20, de 1972

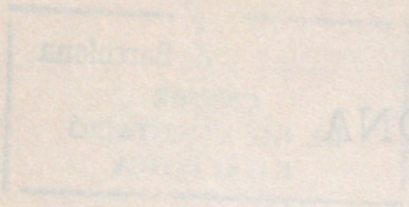

AYUNTAMIENTO DE BARCELONA

Estadística Municipal

Segundo trimestre de 1957



ÍNDICE DE MATERIAS

	Páginas		Páginas
I. — METEOROLOGÍA.....	5	3. — Decomisos parciales.....	42
II. — DEMOGRAFÍA Y POBLACIÓN		4. — Muestras recogidas.....	42
a) Síntesis del trimestre.....	5	5. — Control de leche.....	42
b) Movimiento de la Población:		6. — Parque Zoológico.....	42
1. — Altas y bajas del Padrón:		b) Cementerios (enterramientos efectuados)...	42
Por meses.....	6	IV. — ASISTENCIA SANITARIA Y BENEFICENCIA	
Por distritos.....	6	a) Hospitales:	
2. — Nacidos por sexo y legitimidad (meses y distritos)	7	1. — Movimiento de hospitalizados.....	43
3. — Nacidos vivos según sexo, legitimidad y lugar de nacimiento, por meses.....	8-9	2. — Enfermos ingresados en los Hospitales Clínico y Provincial y de la Sta. Cruz y S. Pablo, por naturaleza y vecindad.....	44
4. — Nacidos vivos según sexo, legitimidad y lugar de nacimiento, por distritos.....	8-9	3. — Fallecidos según sexo, edad y estado civil....	45
5. — Nacidos según edad de los padres.....	10	4. — Ingresados según especialidades, por sexo.....	46
6. — Nacidos vivos según la naturaleza de los padres.	10	5. — Movimiento de traumáticos.....	47
7. — Nacimientos en clínicas y otros establecimientos.	10	b) Casas de Maternidad y Expósitos:	
8. — Matrimonios según naturaleza de los cónyuges.	11	1. — Instituto de Puericultura y Maternología.....	47
9. — Matrimonios según edad y estado civil.....	11	2. — Casa de Maternología.....	48
10. — Defunciones según sexo y lugar de la defunción, por meses y distritos.....	12	3. — Sección de Maternología del Hospital Clínico..	48
11. — Defunciones por edades, según sexo y estado civil.	13	c) Sanatorios Antituberculosos.....	48
12. — Defunciones por distritos, sexo y por naturaleza	13	d) Asilos y Hospicios.....	49
13. — Defunciones en clínicas y otros establecimientos.	13	e) Preventorios.....	49
14. — Defunciones según profesión, sexo y grupos de edad.....	14-15	f) Hogares de Pre-aprendizaje y Guarderías:	
15. — Defunciones por edades y causas de muerte (nomenclatura intermedia).....	16-21	1. — Movimiento de acogidos.....	50
16. — Defunciones por distritos y causas de muerte (nomenclatura intermedia).....	22-27	2. — Niños asistidos y servicios prestados en guarderías infantiles.....	50
17. — Mortalidad infantil según causas de muerte (nomenclatura abreviada).....	28-29	g) Fundaciones benéficas particulares.....	50
c) Migración:		h) Dispensarios:	
1. — Altas en el padrón de habitantes (excluidos nacimientos) por distritos.....	30	1. — Servicios prestados en los Dispensarios municipales.	51
2. — Bajas en el padrón de habitantes (excluidas defunciones) por distritos.....	30	2. — Clasificación de los accidentes asistidos en los Distritos municipales.....	51
3. — Inmigrantes según el número de personas que integran cada una de las instancias aprobadas.....	31	3. — Dispensarios municipales de especialidades.....	52
4. — Inmigrantes, clasificados por región de procedencia, según profesión del inmigrante.....	32-33	4. — Otros servicios de asistencia médica municipal.	52
5. — Inmigrantes, clasificados por provincia de procedencia, según estado civil, sexo y grupos de edad.....	34-35	5. — Dispensarios de la Casa de Maternología.....	52
6. — Emigrantes, clasificados por provincia de destino, según estado civil, sexo y grupos de edad..	36-37	6. — Dispensarios de los Hospitales.....	52-53
7. — Emigrantes, clasificados por región de destino, según profesión del emigrante.....	38-39	i) Laboratorio de análisis clínicos del Instituto de Asistencia Médica municipal.....	53
8. — Emigrantes, según el número de personas que integran cada una de las instancias aprobadas.....	40	j) Servicio de ambulancias.....	54
9. — Migración interna (cambios de domicilio).....	40	k) Otros Servicios de Beneficencia:	
III. — HIGIENE Y SANIDAD		1. — Represión de la mendicidad.....	54
a) Veterinaria municipal:		2. — Comisaría de Beneficencia.....	54-55
1. — Reconocimientos.....	41	3. — Albergue Nocturno Municipal.....	55
2. — Decomisos totales y su nosografía.....	41	4. — Tarjetas de pobre expedidas por el Instituto Municipal de Estadística.....	56
		5. — Suministro en los Establecimientos de Sanidad y Beneficencia.....	56-57
		6. — Hogar Municipal de Ancianos.....	57
		V. — CONSUMO Y PRECIO	
		a) Abastos y varios productos:	
		1. — Ganado sacrificado en el Matadero.....	58
		2. — Detalle, por especies de ganado y meses, del suministro total de carne.....	58
		3. — Resumen del abastecimiento.....	59

	Páginas	
4. — Estado comparativo con el mismo trimestre del año 1966 respecto al abastecimiento de los artículos anteriormente reseñados.....	59	
5. — Precios al detall de los principales artículos de consumo.....	60	
<i>b) Entradas y precios de otros productos:</i>		
1. — Entradas de carbones minerales.....	61	
2. — Consumo de gas y electricidad.....	61	
3. — Consumo de gas butano-propano.....	61	
4. — Consumo de agua.....	62	
5. — Mercado de flores: Precios al mayor (máximos y mínimos).....	62	
<i>c) Índice del coste de la vida.....</i>	<i>62</i>	
 VI. — INDUSTRIA Y COMERCIO		
<i>a) Apertura de Establecimientos:</i>		
1. — Licencias clasificadas por grupos, según mes...	63	
2. — Licencias clasificadas por grupos, según distritos.	63	
<i>b) Sociedades Mercantiles:</i>		
<i>A. — CIFRAS GENERALES</i>		
1. — Sociedades constituidas.....	64	
2. — Sociedades modificadas.....	64	
3. — Sociedades disueltas.....	65	
<i>B. — RAMAS DE ACTIVIDAD</i>		
1. — Sociedades constituidas.....	66	
2. — Sociedades modificadas.....	66-67	
3. — Sociedades disueltas.....	67	
 VII. — TRABAJO, PREVISIÓN Y ACCIÓN SOCIAL		
<i>a) Actividad laboral:</i>		
1. — Demandas registradas, colocaciones y desempleos.	68-70	
<i>b) Previsión y Acción Social:</i>		
Afiliación y prestaciones en los seguros sociales.....	71	
 VIII. — TRÁFICO Y TRANSPORTE		
<i>a) Navegación marítima:</i>		
1. — Buques entrados.....	72	
2. — Mercancías.....	73	
<i>b) Navegación aérea.....</i>		<i>74</i>
<i>c) Ferrocarriles:</i>		
1. — Red Nacional de los Ferrocarriles Españoles...	75	
2. — Ferrocarriles de Cataluña.....	75	
3. — Ferrocarriles Catalanes.....	76	
4. — Estado comparativo con el mismo trimestre de 1969, respecto al movimiento de viajeros y mercancías en el total de líneas ferroviarias.	76	
<i>d) Transportes urbanos:</i>		
1. — Subterráneos.....	77	
2. — Superficie.....	77-78	
3. — Funiculares.....	78	
4. — Taxímetros.....	78	
<i>e) Movimiento de viajeros:</i>		
1. — Capacidad y movimiento de los alojamientos hoteleros.....	79	
2. — Viajeros que pernoctaron en los alojamientos hoteleros, según su nacionalidad.....	79	
3. — Llegados por vía marítima.....	80-81	
<i>f) Accidentes de circulación:</i>		
1. — Accidentes de circulación (con daño en las personas), según vehículos participantes.....	82	
2. — Muertos y heridos en accidentes de circulación, según los vehículos que intervinieron.....	83	

	Páginas	
3. — Muertos y heridos, según hora y día de la semana.....	84	
4. — Muertos y heridos, según edad, sexo y condición.....	85	
 IX. — CONSTRUCCIÓN		
Viviendas de protección Estatal.....	86	
 X. — AHORROS Y FINANZAS		
<i>a) Cajas de ahorro:</i>		
1. — Caja de Ahorros y Monte de Piedad.....	87	
2. — Caja de Pensiones para la Vejez y de Ahorros..	87	
3. — Caja de Ahorros de la Diputación Provincial..	87	
4. — Caja Postal de Ahorros.....	87	
5. — Caja de Ahorros «Sagrada Familia».....	88	
<i>b) Efectos protestados y compensación bancaria:</i>		
1. — Efectos protestados.....	88	
2. — Operaciones de la Cámara de Compensación Bancaria.....	88	
<i>c) Bolsa:</i>		
1. — Contratación mobiliaria en la Bolsa.....	88	
<i>d) Recaudación tributaria:</i>		
1. — Recaudación líquida total (Estado y Municipio).	89	
2. — Cantidades ingresadas en la Delegación de Hacienda por los principales conceptos tributarios.....	89	
 XI. — INSTRUCCIÓN Y CULTURA		
<i>a) Bibliotecas.....</i>		<i>90</i>
<i>b) Museos.....</i>		<i>91</i>
<i>c) Radiodifusión.....</i>		<i>92</i>
 XII. — OTRAS ESTADÍSTICAS		
<i>a) Comunicaciones:</i>		
1. — Correspondencia nacida.....	93	
2. — Correspondencia distribuida.....	93	
3. — Correspondencia en tránsito.....	93	
4. — Giro postal.....	93	
5. — Telegramas.....	94	
6. — Giro Telegráfico.....	94	
7. — Teléfonos.....	94	
<i>b) Cuerpo de bomberos</i>		
(Servicios de urgencia prestados):		
1. — Número.....	95	
2. — Causas y días de la semana.....	95	
3. — Distritos.....	95	
4. — Lugar y duración.....	96	
5. — Horas de la prestación.....	96	
<i>c) Cambios de domicilio:</i>		
1. — Licencias expedidas en el Instituto Municipal de Estadística.....	97	
2. — Licencias expedidas por días y meses.....	97	
3. — Traslados por distritos y cuantía de los alquileres.....	98	
<i>d) Registro General de Secretaría</i>		
(Movimiento de documentos):		
1. — Entradas.....	98	
2. — Salidas.....	99-100	

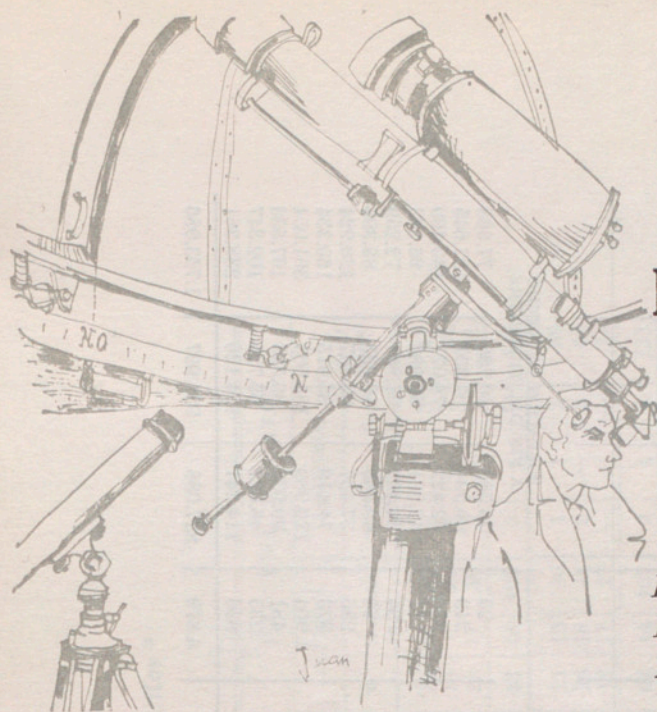

ESTADÍSTICA MUNICIPAL

Segundo trimestre de 1971

I. — METEOROLOGÍA

Observatorio de Barcelona - Avenida García Morato, 7

Longitud. 2° 10' 24" E. Greenwich

Latitud. 41° 22' 36" N.

Altitud. 367 m.

	PRESIÓN A 95 m.			TEMPERATURA			HUMEDAD		VIENTO			LUVIA			NUBOSIDAD			INSOLACIÓN		
	Media mm.	Máxima mm.	Mínima mm.	Media °C	Máxima °C	Mínima °C	Media %	Insión media mm.	Dirección dominante	Recorrido medio Km. día	Máxima Km. hora	Total mm.	Días de lluvia	Días de nieve	Días despejados	Días nubosos	Días cubiertos	Horas	Minutos	
Abril..	1.ª década....	749,8	759,1	739,5	14,2	20,5	9,9	69	8,6	—	—	—	6,8	5	—	1	6	3	60	24
	2.ª década....	761,0	764,7	757,1	15,4	21,0	11,9	75	10,4	—	—	—	1,7	1	—	4	6	—	90	18
	3.ª década....	756,2	760,7	747,3	15,4	20,5	9,7	73	9,8	—	—	—	65,2	6	—	1	6	3	57	24
Mayo..	1.ª década....	758,2	761,8	752,3	16,5	24,4	10,6	70	9,9	—	—	—	26,7	7	—	—	6	4	62	18
	2.ª década....	756,0	760,9	748,6	18,3	23,0	15,3	76	12,5	—	—	—	6,9	6	—	—	6	4	51	48
	3.ª década....	755,7	762,5	749,9	17,1	22,5	11,8	64	9,6	—	—	—	16,4	10	—	1	6	4	82	24
Junio..	1.ª década....	756,3	761,4	750,1	19,5	25,0	14,0	66	11,5	—	—	—	16,1	5	—	—	9	1	102	24
	2.ª década....	762,6	768,5	755,0	19,1	24,4	15,3	57	10,2	—	—	—	1,3	3	—	2	7	1	106	12
	3.ª década....	759,9	765,1	755,5	22,2	27,5	21,3	68	14,1	—	—	—	3,5	1	—	3	7	—	108	24

II. — DEMOGRAFÍA

a) SÍNTESIS DEL TRIMESTRE

Población en 31 de diciembre de 1970: Varones, 822.471; Mujeres, 922.671; Total, 1.745.142

	Abril	Mayo	Junio	Totales
Nacidos vivos.	3.963	4.488	4.245	12.696
Matrimonios	894	1.226	892	3.012
Defunciones	1.447	1.330	1.251	4.028
Nacidos muertos	70	79	60	209
Fallecidos de menos de un año . .	68	67	67	202

Nacidos vivos

	Números absolutos	Porcentajes
Varones	6.595	51,95
Mujeres	6.101	48,05
En domicilio	73	0,57
En nosocomios	12.623	99,43

Defunciones

	Números absolutos	Porcentajes	Números absolutos	Porcentajes	
Varones	2.034	50,50	De menos de 1 año.	202	5,01
Mujeres	1.994	49,50	De 1 a 4 años	54	1,34
En el domicilio	2.416	59,98	De 5 y más años	3.772	93,64
En nosocomios	1.612	40,02			

Media diaria por meses

	Totales	Promedio diario		Totales	Promedio diario		Totales	Promedio diario
Nacimientos..	Abril... 3.963	132,10	Defunciones..	Abril... 1.447	48,23	Matrimonios..	Abril... 894	29,80
	Mayo... 4.488	144,77		Mayo... 1.330	42,90		Mayo... 1.226	39,55
	Junio... 4.245	141,50		Junio... 1.251	41,70		Junio... 892	29,73

Cifras relativas por 1.000 habitantes referidas al año*

Natalidad	Abril	17,50	Mortalidad	Abril	8,92	Nupcialidad	Abril	6,22
	Mayo	18,96		Mayo	7,65		Mayo	8,25
	Junio	17,87		Junio	7,57		Junio	6,20

* Para referir al año los coeficientes demográficos mensuales se han multiplicado por el cociente que resulta de dividir 365 por el número de días del mes. Su cálculo se ha verificado excluyendo los hechos transeúntes.

II. — DEMOGRAFÍA.

b) MOVIMIENTO DE LA POBLACIÓN
1. — Altas y bajas en el Padrón de habitantes, por meses y distritos
Por meses

MES Y DISTRITO	POBLACIÓN DE HECHO A 1.º DE MES			MOVIMIENTO NATURAL			MOVIMIENTO MIGRATORIO				Inclusiones por omisión	Aumento de población en el mes	POBLACIÓN DE HECHO A FIN DE MES			
	Varones	Mujeres	TOTAL	Nacidos vivos	Fallecidos	Crecimiento vegetativo	INMIGRANTES		EMIGRANTES				Crecimiento migratorio	Varones	Mujeres	TOTAL
							Por cambio de municipio	Por cambio de distrito	Por cambio de municipio	Por cambio de distrito						
Enero.....	822.471	922.671	1.745.142	2.494	1.752	742	79	—	51	—	28	822.982	922.930	1.745.912		
Febrero.....	822.982	922.930	1.745.912	2.281	1.234	1.047	256	—	337	—	81	823.530	923.348	1.746.878		
Marzo.....	823.530	923.348	1.746.878	2.577	1.437	1.140	577	—	389	—	188	824.396	923.810	1.748.206		
1.º trimestre..	822.471	922.671	1.745.142	7.352	4.423	2.929	912	—	777	—	135	824.396	923.810	1.748.206		
Abril.....	824.396	923.810	1.748.206	2.515	1.282	1.233	578	—	512	—	66	825.180	924.325	1.749.505		
Mayo.....	825.180	924.325	1.749.505	2.817	1.137	1.680	640	—	483	—	157	826.134	925.208	1.751.342		
Junio.....	826.134	925.208	1.751.342	2.572	1.090	1.482	799	—	538	—	261	827.088	925.997	1.753.085		
2.º trimestre..	824.396	923.810	1.748.206	7.904	3.509	4.395	2.017	—	1.533	—	484	827.088	925.997	1.753.085		
Julio.....																
Agosto.....																
Septiembre....																
3.º trimestre..																
Octubre.....																
Noviembre....																
Diciembre....																
4.º trimestre..																
Por distritos																
	POBLACIÓN DE HECHO A PRINCIPIO DEL TRIMESTRE										POBLACIÓN DE HECHO A FIN DEL TRIMESTRE					
I.....	36.555	40.793	77.348	240	216	24	77	—	81	—	—4	36.582	40.786	77.368		
II.....	60.156	67.240	127.396	513	257	256	117	—	124	—	—7	60.294	67.351	127.645		
III.....	62.237	77.926	140.163	586	241	345	51	—	60	—	—9	62.422	78.077	140.499		
IV.....	42.373	52.979	95.352	298	277	21	92	—	102	—	—10	42.381	52.982	95.363		
V.....	34.405	37.888	72.293	225	213	12	39	—	85	—	—46	34.402	37.857	72.259		
VI.....	40.308	49.027	89.335	275	233	42	85	—	67	—	18	40.362	49.033	89.395		
VII.....	57.293	63.346	120.639	549	287	262	173	—	150	—	23	57.437	63.487	120.924		
VIII.....	74.211	85.747	159.958	720	354	366	121	—	111	—	10	74.419	85.915	160.334		
IX.....	175.976	183.174	359.150	2.051	527	1.524	739	—	359	—	380	176.989	184.065	361.054		
X.....	80.658	86.397	167.055	733	312	421	203	—	143	—	60	80.938	86.598	167.536		
XI.....	46.495	55.617	102.112	429	196	233	61	—	59	—	2	46.621	55.726	102.347		
XII.....	113.729	123.676	237.405	1.285	396	889	259	—	192	—	67	114.241	124.120	238.361		
Totales 2.º tri.	824.396	923.810	1.748.206	7.904	3.503	4.395	2.017	—	1.533	—	484	827.088	925.997	1.753.085		

2. — Nacidos vivos y nacidos muertos según sexo y legitimidad, por meses y distritos *

Por meses

MES Y DISTRITO	NACIDOS VIVOS				NACIDOS MUERTOS			Total de nacidos vivos y nacidos muertos	Nacidos muertos por 100 nacidos vivos	NACIDOS VIVOS				NACIDOS MUERTOS							
	V.	M.	Total	V. Por 100 M.	V.	M.	Total			V. por 100 M.	LEGÍTIMOS		ILEGÍTIMOS		LEGÍTIMOS		ILEGÍTIMOS		Total general		
											V.	M.	Total	V.	M.	Total	V.	M.		Total	V.
Enero.....	1.286	1.208	2.494	106,5	14	27	41	51,8	1,64	1.248	1.187	2.435	38	21	59	14	24	38	3	3	41
Febrero.....	1.197	1.084	2.281	110,4	19	7	26	271,4	1,14	1.166	1.062	2.228	31	22	53	18	7	25	1	—	1
Marzo.....	1.352	1.225	2.577	110,4	23	18	41	127,8	1,59	1.318	1.191	2.509	34	34	68	21	17	38	2	1	3
1.º trimestre..	3.835	3.517	7.352	109	56	52	108	107,7	1,47	3.732	3.440	7.172	103	77	180	53	48	101	3	4	7
Abril.....	1.334	1.181	2.515	113	22	16	38	137,5	1,51	1.316	1.162	2.478	18	19	37	21	15	36	1	1	2
Mayo.....	1.426	1.391	2.817	102,5	28	18	46	155,6	1,63	1.423	1.378	2.801	3	13	16	26	18	44	2	—	2
Junio.....	1.339	1.233	2.572	108,6	16	11	27	145,5	1,05	1.334	1.228	2.562	5	5	10	16	11	27	—	—	—
2.º trimestre..	4.099	3.805	7.904	107,7	66	45	111	146,7	1,40	4.073	3.768	7.841	26	37	63	63	44	107	3	1	4
Julio.....																					
Agosto.....																					
Septiembre...																					
3.º trimestre..																					
Octubre.....																					
Noviembre...																					
Diciembre...																					
4.º trimestre..																					

Por distritos

I.....	124	116	240	106,9	—	—	—	—	—	119	113	232	5	3	8	—	—	—	—	—	—	240
II.....	268	245	513	109,4	—	—	—	—	—	267	241	508	1	4	5	—	—	—	—	—	—	513
III.....	301	285	586	105,6	12	6	18	200	3,08	299	279	578	2	6	8	12	6	18	—	—	—	586
IV.....	146	152	298	96,1	1	5	6	20	2,01	146	150	296	—	2	2	—	1	5	6	—	—	298
V.....	122	103	225	118,4	1	—	1	—	0,44	118	101	219	4	2	6	—	—	—	—	—	—	225
VI.....	150	125	275	120	5	5	10	100	3,63	149	124	273	1	1	2	5	5	10	—	—	—	275
VII.....	277	272	549	101,8	—	—	—	—	—	275	269	544	2	3	5	—	—	—	—	—	—	549
VIII.....	360	360	720	100	6	5	11	120	1,53	360	359	719	—	1	1	2	6	5	11	—	—	720
IX.....	1.088	963	2.051	113	3	1	4	300	0,20	1.082	958	2.040	6	5	11	3	1	4	—	—	—	2.051
X.....	383	350	733	109,4	—	—	—	—	—	383	350	733	—	—	—	—	—	—	—	—	—	733
XI.....	213	216	429	98,6	9	5	14	180	3,26	212	215	427	1	1	2	7	4	11	2	1	—	429
XII.....	667	618	1.285	107,9	29	18	47	161,1	3,66	663	609	1.272	4	9	13	29	18	47	—	—	—	1.285
Totales 2.º tri.	4.099	3.805	7.904	107,7	66	45	111	146,7	1,40	4.073	3.768	7.841	26	37	63	63	44	107	3	1	4	7.904

* Excluidos los hechos transeúntes.

10. — Defunciones, según sexo y lugar, por meses y distritos

Por meses

MES Y DISTRITO	FALLECIDOS EN N O S O C O M I O S										EN TOTAL			CON EXCLUSIÓN DE LOS HECHOS TRANSEÜNTES											
	CON RESIDENCIA										TOTAL			TOTAL											
	FALLECIDOS EN DOMICILIO PROPIO										ACCIDENTAL			NOSOCOMIOS			TOTAL								
	HABITUAL										ACCIDENTAL			NOSOCOMIOS			TOTAL								
	En domicilio particular			En asilos			En cuarteles			En prisiones			V.			M.			Total						
Enero.....	543	747	1.290	243	196	439	9	14	23	—	—	—	123	68	191	375	278	653	918	1.025	1.943	795	957	1.752	
Febrero.....	405	465	870	194	151	345	8	11	19	—	—	—	81	63	144	283	225	508	688	690	1.378	607	627	1.234	
Marzo.....	461	561	1.022	219	178	397	10	8	18	—	—	—	91	61	152	320	247	567	781	808	1.589	690	747	1.437	
1.º trimestre...	1.409	1.773	3.182	656	525	1.181	27	33	60	—	—	—	295	192	487	978	750	1.728	2.387	2.523	4.910	2.092	2.331	4.423	
Abril.....	390	503	893	198	176	374	3	12	15	—	—	—	98	67	165	299	255	554	689	758	1.447	591	691	1.282	
Mayo.....	390	383	773	203	147	350	7	7	14	—	—	—	118	75	193	328	229	557	718	612	1.330	600	537	1.137	
Junio.....	361	389	750	172	153	325	4	11	15	—	—	—	90	71	161	266	235	501	627	624	1.251	537	553	1.090	
2.º trimestre...	1.141	1.275	2.416	573	476	1.049	14	30	44	—	—	—	306	213	519	893	719	1.612	2.034	1.994	4.028	1.728	1.781	3.509	
Julio.....																									
Agosto.....																									
Septiembre....																									
3.º trimestre...																									
Octubre.....																									
Noviembre....																									
Diciembre....																									
4.º trimestre...																									

Por distritos

I.....	56	71	127	52	32	84	2	3	5	—	—	—	15	7	22	69	42	111	125	113	238	110	106	216
II.....	87	95	182	37	38	75	—	—	—	—	—	—	1	—	1	38	38	76	125	133	258	124	133	257
III.....	83	102	185	32	22	54	—	—	—	—	—	—	9	5	14	41	29	70	124	131	255	115	126	241
IV.....	105	98	203	32	40	72	—	—	—	—	—	—	4	1	5	36	43	79	141	141	282	137	140	277
V.....	50	66	116	54	41	95	1	1	2	—	—	—	1	—	1	56	42	98	106	108	214	105	108	213
VI.....	83	95	178	27	26	53	—	—	—	—	—	—	—	—	—	27	30	57	110	125	235	110	123	233
VII.....	106	108	214	40	32	72	—	—	—	—	—	—	—	—	—	40	33	73	146	141	287	146	141	287
VIII.....	113	143	256	41	49	90	2	6	8	—	—	—	9	7	16	52	62	114	165	205	370	156	198	354
IX.....	176	181	357	102	66	168	1	1	2	—	—	—	8	7	15	111	74	185	287	255	542	279	248	527
X.....	100	108	208	58	46	104	—	—	—	—	—	—	1	—	1	59	46	105	159	154	313	158	154	312
XI.....	72	62	134	20	40	60	—	—	—	—	—	—	51	29	80	71	71	142	143	133	276	92	104	196
XII.....	110	146	256	78	44	122	8	10	18	—	—	—	207	155	362	293	209	502	403	355	758	196	200	396
Total 2.º trim.	1.141	1.275	2.416	573	476	1.049	14	30	44	—	—	—	306	213	519	893	719	1.612	2.034	1.994	4.028	1.728	1.781	3.509

16. — Defunciones por causas y distritos (Nomenclatura basada en las Recomendaciones de la Octava Conferencia de Revisión 1965, y adoptada por la Decimonovena Asamblea Mundial de la Salud)

Table with 37 columns (CAUSAS DE LA MUERTE, Distrito I to XII, Trans., TOTALES) and 64 rows (A. 1. Cólera to A. 64. Diabetes mellitus). Each cell contains numerical data representing deaths.

c) **MIGRACION**

1. — **Altas en el padrón de habitantes (excluidos nacimientos), por distritos**

DISTRITOS	ALTAS POR						TOTAL DE ALTAS		
	INMIGRACION			CAMBIO DE DISTRITO (migración interna)			Varones	Mujeres	TOTAL
	Varones	Mujeres	TOTAL	Varones	Mujeres	TOTAL			
I.....	50	27	77				50	27	77
II.....	59	58	117				59	58	117
III.....	22	29	51				22	29	51
IV.....	53	39	92				53	39	92
V.....	24	15	39				24	15	39
VI.....	49	36	85				49	36	85
VII.....	92	81	173				92	81	173
VIII.....	63	58	121				63	58	121
IX.....	393	346	739				393	346	739
X.....	126	77	203				126	77	203
XI.....	36	25	61				36	25	61
XII.....	136	123	259				133	123	259
Totales.....	1.103	914	2.017				1.103	914	2.017

2. — **Bajas en el padrón de habitantes (excluidas defunciones), por distritos**

DISTRITOS	BAJAS POR						TOTAL DE BAJAS		
	EMIGRACION			CAMBIO DE DISTRITO (migración interna)			Varones	Mujeres	TOTAL
	Varones	Mujeres	TOTAL	Varones	Mujeres	TOTAL			
I.....	37	44	81				37	44	81
II.....	65	59	124				65	59	124
III.....	23	37	60				23	37	60
IV.....	54	48	102				54	48	102
V.....	44	41	85				44	41	85
VI.....	35	32	67				35	32	67
VII.....	79	71	150				79	71	150
VIII.....	59	52	111				59	52	111
IX.....	189	170	359				189	170	359
X.....	71	72	143				71	72	143
XI.....	31	28	59				31	28	59
XII.....	95	97	192				95	97	192
Totales.....	782	751	1.533				782	751	1.533

3. — Inmigrantes, según el número de personas que integran cada una de las instancias aprobadas

REGIÓN DE PROCEDENCIA	NÚMERO DE INSTANCIAS COMPRENDIENDO														TOTAL	
	1 persona	2 personas	3 personas	4 personas	5 personas	6 personas	7 personas	8 personas	9 personas	10 personas	11 personas	12 personas	13 personas	14 y más personas	Instancias	Personas
Andalucía.....	66	19	5	13	14	12	8	4	2	—	1	—	—	1	145	445
Aragón.....	26	11	5	5	1	—	—	—	—	—	—	—	—	—	48	88
Asturias.....	5	—	—	1	—	1	—	1	—	—	—	—	—	—	8	23
Baleares.....	2	1	—	1	1	—	—	—	—	—	—	—	—	—	5	13
Canarias.....	1	—	—	1	—	—	—	—	—	—	—	—	—	—	2	5
Castilla la Nueva.....	24	6	2	3	4	1	1	1	—	—	—	—	—	—	42	95
Castilla la Vieja.....	14	2	3	—	1	—	—	—	—	—	—	—	—	—	20	32
Cataluña { Comarca de Barcelona...	22	21	18	20	15	8	4	2	—	—	—	—	—	—	110	365
Cataluña { Resto provcia. Barcelona...	10	3	6	2	—	1	1	—	—	—	—	—	—	—	23	55
Cataluña { Resto región catalana.....	29	8	5	9	4	3	—	—	—	—	—	1	1	—	60	159
Extremadura.....	17	4	3	3	4	2	1	—	—	—	—	—	—	—	34	85
Galicia.....	24	3	6	3	1	1	—	—	—	—	—	—	—	—	38	71
León.....	40	10	10	7	2	2	2	—	—	—	—	—	—	—	73	154
Murcia.....	7	—	1	—	—	—	1	—	—	—	—	—	—	—	9	17
Navarra.....	2	—	1	—	—	—	—	—	—	—	—	—	—	—	3	5
Valencia.....	15	1	4	5	1	2	—	1	—	—	—	—	—	—	29	74
Vascongadas.....	12	3	—	1	2	1	—	—	—	—	—	—	—	—	19	38
Plazas y Provincias africanas.	1	—	2	2	1	—	—	1	—	—	1	—	—	—	8	39
Extranjeros.....	15	9	18	18	10	4	3	—	—	—	—	—	—	—	77	254
Totales. { Instancias.....	332	101	89	94	61	38	21	10	2	—	2	1	1	1	753	—
Totales. { Personas.....	332	202	267	376	305	228	147	80	18	—	22	12	13	15	—	2.017

II — DEMOGRAFÍA Y POBLACIÓN.

4. — Inmigrantes clasificados por región dproco

P R O F E S I O N E S	R E G I O N D P R						
	TOTAL	Andalucía	Aragón	Asturias	Baleares	Canarias	Castilla la Nueva
01. Profesionales de las ciencias químicas.....	1	—	—	—	—	—	—
02-03. Arquitectos, ingenieros y personal técnico asimilado.....	5	—	3	—	1	—	—
04. Personal técnico de naves y aeronaves.....	—	—	—	—	—	—	—
05. Profesionales de las ciencias naturales, ingenieros agrónomos, de montes y personal técnico asimilado.....	12	1	—	—	—	—	—
06-07. Médicos, veterinarios, farmacéuticos y personal técnico asimilado.....	13	1	2	—	—	—	—
08-09. Estadísticos, economistas y técnicos asimilados.....	47	5	2	1	—	—	3
11. Profesores mercantiles, actuarios, contadores, etc.....	5	—	—	—	1	—	—
12. Abogados, jueces, notarios.....	—	—	—	—	—	—	—
13. Profesionales de la enseñanza.....	—	—	—	—	—	—	—
14. Personal del clero y órdenes religiosas.....	—	—	—	—	—	—	—
15-19. Novelistas, periodistas, escultores, pintores, deportistas, etc.....	—	—	—	—	—	—	—
GRAN GRUPO 0 y 1. — PROFESIONES LIBERALES Y TÉCNICAS.....	83	7	7	1	2	—	3
GRAN GRUPO 2. — PERSONAL DIRECTIVO DE LA ADMINISTRACIÓN PÚBLICA Y EMPRESAS.....	82	6	6	—	1	—	4
30. Jefes en delegación, agencia, sucursal, etc.....	1	—	—	—	—	—	—
31. Funcionarios públicos.....	2	—	—	—	—	—	1
32. Taquígrafos, mecanógrafos y operadores de perforadoras.....	2	—	—	—	—	—	—
33-34. Empleados de contabilidad, cajeros y operadores de máquinas contables.....	14	4	—	—	—	—	—
35-38. Trabajadores de los transportes, y comunicaciones.....	—	—	—	—	—	—	—
39. Personal administrativo no clasificado bajo otros epígrafes.....	—	—	—	—	—	—	—
GRAN GRUPO 3. — PERSONAL ADMINISTRATIVO.....	19	4	—	—	—	—	1
GRAN GRUPO 4. — COMERCIANTES Y VENDEDORES.....	15	5	1	—	—	—	1
GRAN GRUPO 5. — TRABAJADORES DE LOS SERVICIOS.....	—	—	—	—	—	—	—
GRAN GRUPO 6. — AGRICULTORES, GANADEROS Y PESCADORES.....	42	7	2	1	—	—	2
70. Supervisores de producción y capataces.....	9	2	2	—	—	—	1
71. Mineros, canteros y perforadores de pozos.....	14	2	2	—	—	—	1
72. Trabajadores metalúrgicos.....	—	—	—	—	—	—	—
73. Trabajadores de la madera y del papel.....	25	3	1	—	1	—	1
74. Operadores de hornos y aparatos químicos.....	5	1	—	—	—	—	—
75. Hiladores, tejedores, tintoreros, etc.....	86	18	6	1	1	—	—
76. Trabajadores de la peletería.....	19	2	1	—	—	—	1
77. Trabajadores de la preparación de alimentos y bebidas.....	8	3	—	1	—	—	—
78. Trabajadores de la fabricación de cigarrillos.....	7	2	—	—	—	—	1
79. Sastres, cortadores, modistas y tapiceros.....	45	15	2	—	—	—	3
80. Zapateros y guarnicioneros.....	4	1	—	—	—	—	—
81. Ebanistas y carpinteros.....	3	1	—	—	—	—	—
82. Talladores y grabadores de piedras.....	27	10	—	1	—	—	—
83. Herreros, fabricantes de herramientas y operadores de máquinas-herramienta.....	1	—	—	—	—	—	—
84. Ajustadores-montadores e instaladores de máquinas y mecánicos de precisión.....	1	—	—	—	—	—	—
85. Ajustadores electricistas, montadores-reparadores de aparatos eléctricos.....	—	—	—	—	—	—	—
86. Operadores de plantas de radiodifusión y televisión, de aparatos de sonido y cinematógrafos.....	2	—	—	—	—	—	—
87. Fontaneros, cerrajeros, chapistas y armadores de construcciones metálicas.....	1	—	—	—	—	—	—
88. Joyeros, orfebres, plateros, relojeros, etc.....	—	—	—	—	—	—	—
89. Vidrieros, alfareros.....	91	24	2	—	—	—	9
90. Trabajadores de la fabricación de artículos de caucho natural, caucho sintético y plásticos.....	2	—	—	—	—	—	—
91. Fabricantes de artículos de papel y cartón.....	47	15	4	—	—	—	—
92. Cajistas, tipógrafos, etc.....	3	—	—	—	—	—	1
93. Pintores y empapeladores.....	30	8	1	—	—	—	2
94. Otros trabajadores de la producción industrial.....	—	—	—	—	—	—	—
95. Albañiles, carpinteros y otros trabajadores de la construcción.....	—	—	—	—	—	—	—
96. Operadores de instalaciones y maquinaria fija.....	—	—	—	—	—	—	—
97. Operadores de equipos de elevación y excavación, estibadores y cargadores.....	—	—	—	—	—	—	—
98. Conductores de vehículos de transportes.....	—	—	—	—	—	—	—
99. Peones no agrarios.....	—	—	—	—	—	—	—
GRAN GRUPO 7, 8 y 9. — OFICIOS DIVERSOS DE LA INDUSTRIA Y TRANSPORTES Y PEONES NO AGRARIOS.....	430	107	21	3	2	—	24
GRAN GRUPO X. — PERSONAS QUE NO PUEDEN SER CLASIFICADAS SEGÚN LA OCUPACIÓN.....	238	80	10	7	1	2	5
GRAN GRUPO Z. — FUERZAS ARMADAS.....	—	—	—	—	—	—	—
INMIGRANTES ECONÓMICAMENTE ACTIVOS.....	909	216	47	12	6	2	40
INDEPENDIENTES.....	102	15	7	—	—	—	7
Y4. Menores de 5 años.....	155	18	3	2	—	—	9
Y5. Escolares (de 5 a 14 años).....	301	78	11	2	4	1	13
Y6. Estudiantes.....	118	27	4	3	1	1	8
Y7. Mujeres (sus labores).....	430	91	16	4	2	1	18
Y8. e Y9. Ancianos, impedidos y acogidos.....	2	—	—	—	—	—	—
DEPENDIENTES.....	1.006	214	34	11	7	3	48
INMIGRANTES ECONÓMICAMENTE NO ACTIVOS.....	1.108	229	41	11	7	3	55
TOTAL GENERAL.....	2.017	445	88	23	13	5	95
Por 100 sobre el total.....	—	22,06	4,36	1,14	0,64	0,25	4,71

II. — DEMOGRAFÍA Y POBLACIÓN.

8. — Emigrantes, según el número de personas que integran cada una de las instancias aprobadas

REGIÓN DE DESTINO	NÚMERO DE INSTANCIAS COMPRENDIENDO														TOTAL	
	1 persona	2 personas	3 personas	4 personas	5 personas	6 personas	7 personas	8 personas	9 personas	10 personas	11 personas	12 personas	13 personas	14 y más personas	Instancias	Personas
Andalucía.....	15	10	2	3	—	4	1	1	1	—	—	—	—	—	37	101
Aragón.....	22	10	3	2	—	—	—	—	—	—	—	—	—	—	37	59
Asturias.....	1	1	—	—	—	—	—	—	—	—	—	—	—	—	2	3
Baleares.....	2	1	1	1	—	—	—	—	—	—	—	—	—	—	5	11
Canarias.....	11	—	—	—	1	1	—	—	—	—	—	—	—	—	13	22
Castilla la Nueva.....	15	4	2	3	4	1	—	—	—	—	—	—	—	—	29	67
Castilla la Vieja.....	10	3	2	1	—	—	—	—	—	—	—	—	—	—	16	26
Cataluña { Comarca de Barcelona...	89	33	29	36	22	3	5	4	1	—	—	—	—	—	222	590
{ Resto Prov. Barcelona...	24	7	13	9	4	1	1	1	—	1	—	—	—	—	61	164
{ Resto región catalana...	25	8	4	2	3	—	—	—	—	—	—	—	—	—	42	76
Extremadura.....	2	1	—	1	—	—	—	—	—	—	—	—	—	—	4	8
Galicia.....	11	4	3	1	1	—	—	—	—	—	—	—	—	—	20	37
León.....	16	3	1	2	2	—	—	—	—	—	—	—	—	—	24	43
Murcia.....	3	—	1	—	—	—	—	—	—	—	—	—	—	—	4	6
Navarra.....	2	—	—	—	1	—	—	—	—	—	—	—	—	—	3	7
Valencia.....	9	8	2	4	1	—	—	—	—	—	—	—	—	—	24	52
Vascongadas.....	3	—	—	—	1	—	—	—	—	—	—	—	—	—	4	8
Plazas y Sahara.....	—	—	—	—	—	—	—	—	—	—	—	—	—	—	—	—
Extranjero.....	50	7	18	16	8	2	—	—	1	1	—	—	—	—	103	253
Total..... { Instancias.....	310	100	81	81	48	12	7	6	3	2	—	—	—	—	650	—
{ Personas.....	310	200	243	324	240	72	49	48	27	20	—	—	—	—	—	1.533

9. — Migración interna (cambios de domicilio)

DISTRITO DE PROCEDENCIA	DISTRITO DE DESTINO												TOTAL BAJAS														
	I		II		III		IV		V		VI		VII		VIII		IX		X		XI		XII		V.	M.	V. y M.
	V.	M.	V.	M.	V.	M.	V.	M.	V.	M.	V.	M.	V.	M.	V.	M.	V.	M.	V.	M.	V.	M.					
I.....																											
II.....																											
III.....																											
IV.....																											
V.....																											
VI.....																											
VII.....																											
VIII.....																											
IX.....																											
X.....																											
XI.....																											
XII.....																											
Total altas.																											

a) VETERINARIA MUNICIPAL*

1. — Reconocimientos

SERVICIO DE ESTACIONES					
GANADO FORÁNEO			SUBSTANCIAS ALIMENTICIAS		
ESPECIES	Reconocimientos	Decomisos	GÉNERO	Cantidad	Decomisos
Vacuno.....	1.127 cabezas	2 cabezas	Jamones y embutidos....	695 Kgs.	—
Lanar.....	37 »	1 »	Quesos y mantequillas...	— »	—
Cabrío.....	— »	— »	Pescado.....	— »	—
Cerda.....	— »	— »	Mejillones.....	51.049 »	—
Equino.....	1.622 »	5 »	Frutas y verduras.....	— »	—
Aves.....	1.568 »	— »	Huevos.....	— »	—
Conejos.....	— »	— »	Caza.....	— »	—
Totales.....	4.354 cabezas	8 cabezas	Conservas vegetales.....	1.400 »	—

SERVICIO DE MATADERO					
GANADO SACRIFICADO			CARNE DE OTRAS PROCEDENCIAS		
ESPECIES	Inspección en vivo y canal		GÉNERO	Cantidad	Kilos
	Cabezas	Kilos			
Vacuno.....	22.776	3.585.216	Vacuno foráneo del país.	8.386 cabezas	1.218.899
Lanar.....	278.676	2.633.017	Lanar foráneo del país....	4.749 »	42.564
Cabrío.....	—	—	Toros de lidia.....	132 »	35.440
Cerda.....	43.102	3.038.018	Total.....	13.267 cabezas	1.296.903
Equino.....	1.411	196.748			
Totales.....	345.965	9.452.999			

* Datos referidos a los meses de mayo y junio, excepto ganado sacrificado, que comprende la totalidad del trimestre.

2. — Decomisos totales y su nosografía

CAUSAS	VACUNO		LANAR		CABRÍO		CERDA		SOLIPEDOS	TOTAL
	Bueyes y Vacas	Terneras	Carneros y Ovejas	Corderos	Cabras	Capritos	Cerdos	Cerdos lechones		
<i>Enfermedades comunes:</i>										
Asfixia.....	2	5	2	314	1	31	96	—	13	464
Abscesos múltiples.....	—	—	—	1	—	—	—	—	—	1
Caquexia.....	—	1	4	—	—	—	31	—	—	36
Enterotoxemia.....	—	—	1	—	—	—	—	—	—	1
Enteritis.....	—	2	—	—	—	—	—	—	—	2
Hidrohemia.....	—	—	—	1	—	—	—	—	—	1
Ictericia.....	—	1	—	2	—	—	3	—	—	6
Melanosis.....	—	—	—	—	—	—	—	—	1	1
Neumonía.....	—	1	—	—	—	—	—	—	—	1
Pihemia.....	—	—	—	—	—	—	10	—	—	10
Seminoma.....	—	—	—	—	—	—	—	—	1	1
<i>Enfermedades parasitarias:</i>										
Triquinosis.....	—	—	—	—	—	—	1	—	—	1
<i>Enfermedades infecciosas:</i>										
Septicemia.....	2	1	—	—	—	—	2	—	—	5
Tuberculosis.....	3	—	—	—	—	—	2	—	—	5
<i>Traumatismos:.....</i>										
Totales.....	7	11	10	323	1	31	145	—	15	543

III. — HIGIENE Y SANIDAD.

3. — Decomisos parciales

MATADERO		
ESPECIES	Espurgos	Fetos
	kilos	unidades
Vacuno.....	12.550	221
Lanar.....	1.963	606
Cerda.....	3.204	—
Equino.....	1.584	—
Totales.....	19.301	827

MERCADOS Y DISTRITOS	
GÉNERO	Cantidad
Carnes.....	3 Kg.
Despojos.....	14 »
Pescado.....	94.558 »
Frutas y verduras.....	19.129 »
Pesca salada.....	6 »
Conservas.....	17 latas
Aves.....	5 unidades

4. — Muestras recogidas

GÉNERO	Número	Antirreglamentarias
Carne picada.....	13	—
Salchichas.....	3	—
Legumbres cocidas.....	5	1
Pesca salada.....	7	3

5. — Control de leche

ORIGEN	MUESTRAS		Decomisos litros
	Recogidas	Antirreglamentarias	
Estación receptora.....	368	12	64
Distritos.....	90	3	—
Totales.....	458	15	64

6. — Parque Zoológico

Equidos sacrificados: 134 cabezas.

b) ENTERRAMIENTOS EFECTUADOS EN LOS CEMENTERIOS

CEMENTERIOS	Adultos		Párvulos		TOTALES GENERALES
	Varones	Mujeres	Niños	Niñas	
Sudoeste.....	1.353	1.342	287	211	3.193
Este.....	94	104	2	1	201
San Gervasio.....	24	34	—	—	58
San Andrés.....	155	157	5	5	322
Sarriá.....	18	11	1	2	32
Sans.....	45	42	2	—	89
Las Cortes.....	165	178	6	6	355
Horta.....	7	7	1	—	15
Totales.....	1.861	1.875	304	225	4.265

IV. — ASISTENCIA SANITARIA Y BENEFICENCIA.

a) HOSPITALES

1. — Movimiento de hospitalizados

HOSPITALES	Existencia en 1.º de abril de 1971		Entradas		Salidas						Existencia en 30 de junio de 1971		Mortalidad por mil enfermos (excluidos los traumáticos)
	Varones	Mujeres	Varones	Mujeres	Por muerte				Por curación y otras causas		Varones	Mujeres	
					Por enfermedad		Por traumatismo		Varones	Mujeres			
					Varones	Mujeres	V.	M.					
Clínico y Provincial.....	271	373	1.369	2.178	91	61	15	5	1.188	2.073	346	412	37,97
Santa Cruz y San Pablo.....	399	419	1.453	1.408	137	94	—	—	1.378	1.372	337	361	67,60
Cruz Roja.....	25	73	622	743	20	14	13	8	576	712	38	82	24,58
Sagrado Corazón de Jesús.....	45	79	295	415	15	18	—	—	287	407	38	69	39,95
Nuestra Señora del Mar.....	137	107	540	292	36	19	—	—	515	271	126	109	51,12
Instituto Neurológico.....	35	46	68	68	10	7	1	1	54	57	38	49	90,91
Nuestra Señora de la Esperanza.	76	196	82	90	7	17	—	—	80	72	71	197	54,05
Niños de Barcelona.....	5	4	99	79	—	—	—	—	99	77	5	6	—
Residencia Sanitaria "Francisco Franco" del S.O.E.	951	1.078	5.486	10.723	358	260	—	—	5.142	10.407	937	1.134	33,89
Totales.....	1.944	2.375	10.014	15.996	674	490	29	14	9.319	15.448	1.936	2.419	—

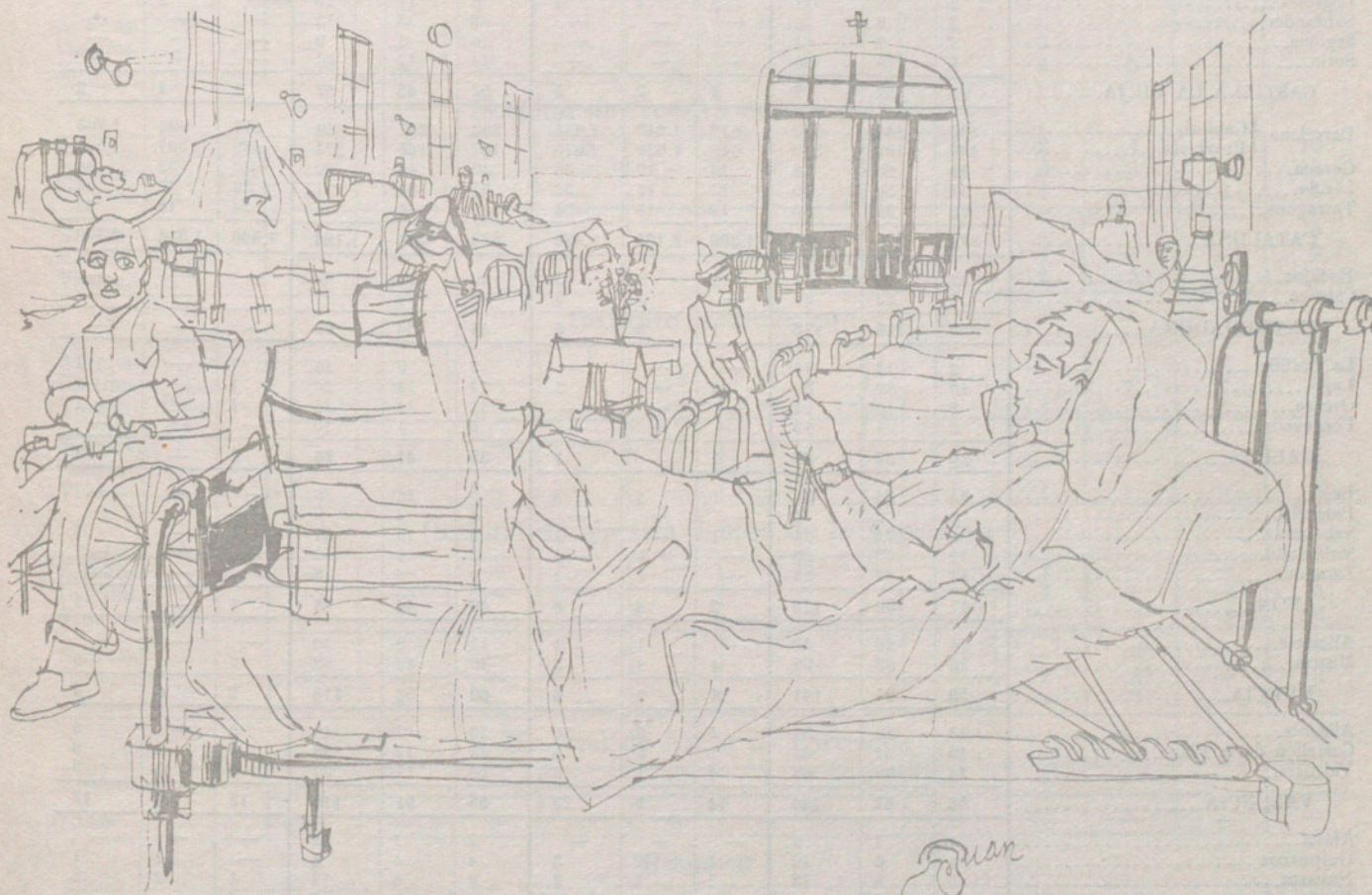

IV. — ASISTENCIA SANITARIA Y BENEFICENCIA.

2. — Clasificación de los enfermos ingresados en los Hospitales Clínico y Provincial y de la Santa Cruz y San Pablo, por naturaleza y vecindad

PROVINCIA Y REGIÓN	HOSPITAL CLÍNICO Y PROVINCIAL						HOSPITAL DE LA SANTA CRUZ Y SAN PABLO					
	Naturaleza			Vecindad			Naturaleza			Vecindad		
	Varones	Mujeres	Total	Varones	Mujeres	Total	Varones	Mujeres	Total	Varones	Mujeres	Total
Almería.....	60	63	123	3	1	4	53	67	120	5	2	7
Cádiz.....	17	44	61	3	1	4	14	13	27	—	—	—
Córdoba.....	56	123	179	1	3	4	43	49	92	—	—	—
Granada.....	68	119	187	—	—	—	61	65	126	—	1	1
Huelva.....	17	49	66	1	1	2	16	11	27	—	—	—
Jaén.....	57	116	173	2	2	4	52	51	103	—	1	1
Málaga.....	28	76	104	1	2	3	23	31	54	1	—	1
Sevilla.....	29	91	120	—	1	1	42	31	73	—	—	—
ANDALUCIA.....	332	681	1.013	11	11	22	304	318	622	6	4	10
Huesca.....	21	24	45	2	—	2	23	31	54	6	3	9
Teruel.....	26	29	55	3	2	5	34	29	63	2	3	5
Zaragoza.....	14	24	38	2	1	3	21	24	45	5	—	5
ARAGÓN.....	61	77	138	7	3	10	78	84	162	13	6	19
ASTURIAS.....	5	5	10	—	1	1	6	11	17	1	—	1
BALEARES.....	16	10	26	9	8	17	13	16	29	10	5	15
Santa Cruz de Tenerife } Las Palmas..... }	—	—	—	—	—	—	—	—	—	—	—	—
CANARIAS.....	5	7	12	4	4	8	2	4	6	1	1	2
Ciudad Real.....	24	28	52	—	1	1	18	14	32	1	—	1
Cuenca.....	13	25	38	2	2	4	21	19	40	—	—	—
Guadalajara.....	5	13	18	—	—	—	10	19	29	—	1	1
Madrid.....	13	37	50	—	—	—	13	24	37	1	2	3
Toledo.....	10	16	26	—	1	1	8	1	9	—	—	—
CASTILLA LA NUEVA.....	65	119	184	2	4	6	70	77	147	2	3	5
Ávila.....	3	3	6	—	—	—	5	4	9	—	—	—
Burgos.....	8	16	24	—	1	1	10	10	20	1	—	1
Logroño.....	2	9	11	3	1	4	9	11	20	—	1	1
Santander.....	3	3	6	—	—	—	8	5	13	—	—	—
Segovia.....	2	2	4	—	—	—	6	3	9	—	—	—
Soria.....	7	19	26	—	—	—	14	12	26	—	—	—
CASTILLA LA VIEJA.....	25	52	77	3	2	5	52	45	97	1	1	2
Barcelona { Capital..... Provincia.....	333 157	444 192	777 349	612 646	1.042 1.029	1.654 1.675	332 147	297 126	629 273	871 430	892 397	1.763 827
Gerona.....	19	25	44	14	19	33	40	40	80	32	32	64
Lérida.....	34	56	90	17	15	32	57	54	111	39	35	74
Tarragona.....	28	37	65	19	15	34	47	44	91	24	18	42
CATALUÑA.....	571	754	1.325	1.308	2.120	3.428	623	561	1.184	1.396	1.374	2.770
Badajoz.....	42	90	132	1	2	3	29	38	67	—	—	—
Cáceres.....	17	23	40	—	3	3	15	16	31	—	—	—
EXTREMADURA.....	59	113	172	1	5	6	44	54	98	—	—	—
La Coruña.....	2	13	15	—	—	—	7	9	16	1	—	1
Lugo.....	10	20	30	1	—	1	11	14	25	1	—	1
Orense.....	8	16	24	—	—	—	11	14	25	1	—	1
Pontevedra.....	6	7	13	—	—	—	6	4	10	—	—	—
GALICIA.....	26	56	82	1	—	1	35	41	76	3	—	3
León.....	14	24	38	1	2	3	9	16	25	—	—	—
Palencia.....	4	2	6	—	—	—	4	4	8	—	—	—
Salamanca.....	6	18	24	1	—	1	9	12	21	1	—	1
Valladolid.....	12	13	25	—	1	1	9	6	15	—	—	—
Zamora.....	11	12	23	—	1	1	9	6	15	—	—	—
LEÓN.....	47	69	116	2	4	6	40	44	84	1	—	1
Albacete.....	14	28	42	—	1	1	11	9	20	—	—	—
Murcia.....	36	63	99	4	1	5	49	49	98	2	4	6
MURCIA.....	50	91	141	4	2	6	60	58	118	2	4	6
Alicante.....	15	19	34	5	5	10	23	17	40	6	—	6
Castellón de la Plana.....	19	24	43	5	3	8	22	17	39	5	3	8
Valencia.....	24	39	63	4	1	5	20	17	37	2	1	3
VALENCIA.....	58	82	140	14	9	23	65	51	116	13	4	17
Alava.....	1	1	2	—	—	—	1	1	2	—	—	—
Guipúzcoa.....	4	6	10	1	2	3	4	4	8	—	1	1
Navarra.....	5	8	13	1	2	3	9	8	17	1	2	3
Vizcaya.....	3	5	8	—	1	1	—	2	2	—	—	—
VASCONGADAS Y NAVARRA.....	13	20	33	2	5	7	14	15	29	1	3	4
Extranjeros.....	36	42	78	1	—	1	47	27	74	3	3	6
Se ignora.....	—	—	—	—	—	—	—	2	2	—	—	—
Totales.....	1.369	2.178	3.547	1.369	2.178	3.547	1.453	1.408	2.861	1.453	1.408	2.861

IV. — ASISTENCIA SANITARIA Y BENEFICENCIA.

3. — Clasificación de los fallecidos, por sexo, edad y estado civil

Hospital Clínico y Provincial

ESTADO CIVIL	Menos de 1 año	De 1 a 4	De 5 a 14	De 15 a 24	De 25 a 34	De 35 a 44	De 45 a 54	De 55 a 64	De 65 a 74	De 75 y más	No consta	TOTAL
Solteros.....	10	2	3	3	1	2	3	3	4	2	—	33
Casados.....	—	—	—	—	4	6	12	14	18	4	—	58
Viudos.....	—	—	—	—	—	—	1	2	5	7	—	15
Solteras.....	8	2	1	1	—	1	4	3	2	1	—	23
Casadas.....	—	—	—	1	2	3	6	3	3	—	—	18
Viudas.....	—	—	—	—	—	1	2	4	10	8	—	25

Hospital de la Santa Cruz y San Pablo

Solteros.....	5	—	3	3	2	1	2	4	6	4	—	30
Casados.....	—	—	—	—	2	9	19	22	27	8	—	87
Viudos.....	—	—	—	—	—	—	1	2	5	12	—	20
Solteras.....	1	—	—	—	1	—	4	6	4	2	—	18
Casadas.....	—	—	—	—	2	7	9	10	9	3	—	40
Viudas.....	—	—	—	—	—	—	2	7	13	14	—	36

Hospital de la Cruz Roja

Solteros.....	—	2	2	1	—	—	—	—	—	—	—	5
Casados.....	—	—	—	—	1	1	5	6	7	—	—	20
Viudos.....	—	—	—	—	—	—	—	—	6	2	—	8
Solteras.....	—	2	—	—	—	1	—	—	—	—	—	3
Casadas.....	—	—	—	—	—	—	3	2	4	1	—	10
Viudas.....	—	—	—	—	—	—	—	—	4	5	—	9

Hospital de Nuestra Señora del Sagrado Corazón de Jesús

Solteros.....	—	—	1	—	—	—	—	1	—	—	—	2
Casados.....	—	—	—	—	—	1	2	4	—	2	—	9
Viudos.....	—	—	—	—	—	—	—	—	1	3	—	4
Solteras.....	—	—	—	1	1	—	1	1	—	—	—	4
Casadas.....	—	—	—	—	—	1	—	3	3	—	—	7
Viudas.....	—	—	—	—	—	—	—	2	2	3	—	7

Hospital de Nuestra Señora del Mar

Solteros.....	—	2	—	2	1	1	1	3	2	1	—	13
Casados.....	—	—	—	—	—	3	5	3	6	1	—	18
Viudos.....	—	—	—	—	—	—	—	2	2	—	1	5
Solteras.....	—	1	1	—	—	—	1	—	1	1	—	5
Casadas.....	—	—	—	—	—	—	4	1	4	—	—	9
Viudas.....	—	—	—	—	—	—	—	—	2	3	—	5

Instituto Neurológico

Solteros.....	—	—	—	1	1	1	1	—	—	—	—	4
Casados.....	—	—	—	—	1	1	2	1	—	—	—	5
Viudos.....	—	—	—	—	—	—	—	—	1	1	—	2
Solteras.....	—	—	—	—	1	1	1	—	—	—	—	3
Casadas.....	—	—	—	—	—	1	2	—	—	—	—	3
Viudas.....	—	—	—	—	—	—	—	1	1	—	—	2

Hospital de Nuestra Señora de la Esperanza

Solteros.....	—	—	—	—	—	—	—	—	1	—	—	1
Casados.....	—	—	—	—	—	—	—	—	3	—	—	3
Viudos.....	—	—	—	—	—	—	—	—	—	3	—	3
Solteras.....	—	—	—	—	—	—	—	1	—	6	—	7
Casadas.....	—	—	—	—	—	—	—	—	1	2	—	3
Viudas.....	—	—	—	—	—	—	—	—	—	7	—	7

Hospital de Niños de Barcelona

Niños.....	—	—	—	—	—	—	—	—	—	—	—	—
Niñas.....	—	—	—	—	—	—	—	—	—	—	—	—

Resumen

Solteros.....	15	6	9	10	5	5	7	11	13	7	—	88
Casados.....	—	—	—	—	8	21	45	50	61	15	—	200
Viudos.....	—	—	—	—	—	—	2	6	20	28	1	57
Solteras.....	9	5	2	2	3	3	11	11	7	10	—	63
Casadas.....	—	—	—	1	4	12	24	19	24	6	—	90
Viudas.....	—	—	—	—	—	1	4	14	32	40	—	91

IV. — ASISTENCIA SANITARIA Y BENEFICENCIA.

4. — Ingresados según especialidades, por sexo
Hospital Clínico y Provincial

SEXOS	Alergia	Cardiología	Cirugía	Dermatología	Digestivo	Endocrinología	Geriatría	Ginecología	Medicina general	Neurocirugía	Neurología	Obstetricia	Oftalmología	Oftalmoneurología	Otorrinolaringología	Otomotología	Reumatología	Servicio de urgencia	Terapéutica física	Tratamiento	Urología	TOTAL
Varones....	—	—	265	61	—	—	—	—	531	—	—	—	24	—	—	—	—	179	38	108	65	1.369
Mujeres....	—	—	220	35	—	—	—	482	400	—	—	583	15	—	159	—	—	161	51	60	12	2.178
Hospital de la Santa Cruz y San Pablo																						
Varones....	—	—	351	—	133	—	—	—	502	—	25	—	15	—	50	—	—	—	—	165	212	1.453
Mujeres....	—	—	298	—	95	—	—	94	430	—	21	247	21	—	33	—	—	—	—	97	72	1.408
Hospital de la Cruz Roja																						
Varones....	—	52	204	—	15	2	—	—	33 ⁽¹⁾	26	21	—	54	—	140	—	2	15	—	48	10	622
Mujeres....	—	40	279	—	18	2	—	42	35 ⁽¹⁾	34	32	—	60	—	146	—	—	15	—	24	16	743
Hospital de Nuestra Señora del Sagrado Corazón de Jesús																						
Varones....	—	—	156	—	23	—	—	—	31 ⁽²⁾	—	33 ⁽³⁾	—	5	—	16	—	—	—	—	2	29	295
Mujeres....	—	—	186	—	23	—	—	75	47 ⁽²⁾	—	23 ⁽³⁾	—	16	—	19	—	—	8	—	4	14	415
Hospital de Nuestra Señora del Mar																						
Varones....	—	21	216	—	—	—	—	—	303	—	—	—	—	—	—	—	—	—	—	—	—	540
Mujeres....	—	13	60	—	—	—	—	—	219	—	—	—	—	—	—	—	—	—	—	—	—	292
Instituto Neurológico																						
Varones....	—	—	—	—	—	—	—	—	—	14	33	—	—	2	—	7	—	—	—	12	—	68
Mujeres....	—	—	—	—	—	—	—	—	—	9	46	—	—	1	—	4	—	—	—	8	—	68
Hospital de Nuestra Señora de la Esperanza																						
Varones....	—	1	8	—	3	—	8	—	—	—	—	—	—	—	22	—	1	—	—	18	21	82
Mujeres....	—	3	10	—	5	—	21	—	—	—	—	—	—	—	18	—	6	—	—	12	15	90
Hospital de Niños de Barcelona																						
Varones....	—	—	23	—	—	—	—	—	3	—	—	—	30	—	43	—	—	—	—	—	—	99
Mujeres....	—	—	12	—	—	—	—	—	2	—	—	—	26	—	39	—	—	—	—	—	—	79
Resumen																						
Varones....	—	74	1.223	61	174	2	8	—	1.403	40	112	—	128	2	369	7	3	194	38	353	337	4.528
Mujeres....	—	56	1.065	35	141	2	21	693	1.133	43	122	830	138	1	414	4	6	176	59	205	129	5.273

(1) Medicina general, Pediatría, Respiratorio y Angiología.
 (2) Medicina general y Cardiología.
 (3) Neurología y Reumatología.

IV. — ASISTENCIA SANITARIA Y BENEFICENCIA.

5. — Movimiento de traumáticos

Hospital Clínico y Provincial

Existencia en 1.º de abril de 1971		ENTRADAS		SALIDAS				Existencia en 30 de junio de 1971	
Varones	Mujeres	Varones	Mujeres	Por muerte		Por curación y otras causas		Varones	Mujeres
		Varones	Mujeres	Varones	Mujeres	Varones	Mujeres	Varones	Mujeres
6	14	108	60	15	5	84	58	15	11

Hospital de la Santa Cruz y San Pablo

—	—	165	97	—	—	—	—	—	—
---	---	-----	----	---	---	---	---	---	---

Hospital de la Cruz Roja

6	2	48	24	13	8	27	11	14	7
---	---	----	----	----	---	----	----	----	---

Hospital de Nuestra Señora del Sagrado Corazón de Jesús

1	1	2	4	—	—	3	4	—	1
---	---	---	---	---	---	---	---	---	---

Instituto Neurológico

6	4	12	8	1	1	10	7	7	4
---	---	----	---	---	---	----	---	---	---

Centro Quirúrgico de Urgencia

33	21	145	72	11	6	136	70	31	17
----	----	-----	----	----	---	-----	----	----	----

Hospital de Nuestra Señora de la Esperanza

—	—	—	—	—	—	—	—	—	—
---	---	---	---	---	---	---	---	---	---

Resumen

—	—	480	265	—	—	—	—	—	—
---	---	-----	-----	---	---	---	---	---	---

b) CASAS DE MATERNIDAD Y EXPÓSITOS

1. — Instituto de Puericultura y Maternología

SEXO Y LEGITIMIDAD	Existencia en 1.º abril de 1971	ENTRADAS							SALIDAS							Existencia en 30 junio de 1971			
		Nacidos en la casa	Entregados directamente	Cambios de naturaleza	Reingresados	Con expediente	Cambios de filiación	Otras causas	TOTAL	Entregados a la madre	Confinamiento	Por pasar a Casa Caridad y otras Instituciones	Cambio de filiación	Defunciones	Cambios de naturaleza		Otras causas	TOTAL	
Niños { Legítimos.....	—	—	—	—	—	—	—	—	—	—	—	—	—	—	—	—	—	—	—
{ Naturales.....	201	31	—	—	—	18	—	—	49	54	7	—	—	—	—	—	6	67	183
{ Expósitos.....	32	12	—	—	1	—	—	—	13	1	9	—	—	2	—	—	—	12	33
Niñas { Legítimas.....	—	—	—	—	—	—	—	—	—	—	—	—	—	—	—	—	—	—	—
{ Naturales.....	126	44	1	—	—	20	—	—	65	43	1	—	—	2	—	—	—	46	145
{ Expósitas.....	36	6	—	—	—	—	—	—	6	4	11	—	—	5	—	—	—	20	22
Totales.....	395	93	1	—	1	38	—	—	133	102	28	—	—	9	—	6	—	145	383

Instituto de Maternología

Niños.....	—	226	—	—	—	—	—	—	226	224	—	—	—	2	—	—	—	226	—
Niñas.....	—	227	—	—	—	—	—	—	227	221	—	—	—	6	—	—	—	227	—
Totales.....	—	453	—	—	—	—	—	—	453	445	—	—	—	8	—	—	—	453	—

IV. - ASISTENCIA SANITARIA Y BENEFICENCIA.

Movimiento de gestantes

ESTADO CIVIL	Existencia en 1.º de abril 1971	ENTRADAS	SALIDAS		Existencia en 30 de junio 1971
			Defunciones	Puérperas	
Solteras.....	25	97	—	99	23
Casadas.....	28	476	—	473	31
Totales.....	53	573	—	572	54

Número de partos

CLASIFICACIÓN	De solteras	De casadas	TOTAL
Distócicos.....	3	19	22
Abortos.....	—	—	—
Gemelares.....	—	3	3
Prematuros.....	2	5	7
Totales.....	93	450	543

2. — Casa de Maternología

Movimiento de asistidas

Existencia en 1.º de abril 1971	ENTRADAS	SALIDAS		Existencia en 30 de junio 1971
		Defunciones	Puérperas	
32	498	1	505	24

Partos y abortos

CLASIFICACIÓN	En clínica	En domicilio	TOTAL
Partos distócicos....	145	—	145
Partos gemelares....	3	—	3
Abortos.....	—	—	—
Cesáreas.....	22	—	22
Fórceps.....	68	—	68
Gran extracción....	3	—	3
Vacuum extractor....	57	—	57
Alumbto. manual....	36	—	36
Ayuda manual.....	8	—	8
Espátulas.....	38	—	38
Fetos muertos.....	16	—	16

Otras intervenciones

	En clínica	En domicilio	TOTAL
Episiotomías.....	88	—	88
Legrados.....	22	—	22
Laparotomías.....	2	—	2
Otras operaciones..	36	—	36
Visitas tocólogos....	*	—	—
Visitas matronas....	*	—	—

* Ver cuadro h) 4 de este capítulo.

3. — Sección de Maternología del Hospital Clínico y Provincial

LEGÍTIMOS			ILEGÍTIMOS			TOTAL NACIDOS		
Niños	Niñas	TOTAL	Niños	Niñas	TOTAL	Niños	Niñas	TOTAL
188	217	405	92	89	181	280	306	586

c) SANATORIOS

Movimiento de enfermos

ESTABLECIMIENTOS	Existencia en 1.º de abril de 1971		ENTRADAS		SALIDAS				Existencia en 30 de junio de 1971		Mortalidad por 1.000 enfermos
	Varones	Mujeres	Varones	Mujeres	Por muerte		Por curación y otras causas		Varones	Mujeres	
					Varones	Mujeres	Varones	Mujeres			
Sanatorio Marítimo de San José... (Enfermedades osteoarticulares)	—	28	38	17	—	—	24	17	14	28	—
Sanatorio N.ª S.ª de las Mercedes... (Enfermedades pulmonares)	16	11	21	13	3	—	23	14	11	10	49,18
Totales.....	16	39	59	30	3	—	47	31	25	38	—

IV. — ASISTENCIA SANITARIA Y BENEFICENCIA.

d) ASILOS Y HOSPICIOS

Movimiento de asilados

ESTABLECIMIENTOS	Existencia en 1.º abril de 1971				ENTRADAS				SALIDAS								Existencia en 30 junio de 1971			
	Menos de 14 años		De 14 y más años		Menos de 14 años		De 14 y más años		Por muerte				Por curación y otras causas				Menos de 14 años		De 14 y más años	
	Niños	Niñas	V.	M.	Niños	Niñas	V.	M.	Menos de 14 años		De 14 y más años		Menos de 14 años		De 14 y más años		Niños	Niñas	V.	M.
									Niños	Niñas	V.	M.	Niños	Niñas	V.	M.	Niños	Niñas	V.	M.
Casa Prov. de Caridad.....	723	678	432	366	7	5	20	12	—	—	12	14	23	27	6	6	707	656	434	358
Casa Mpal. de Misericordia..	—	78	—	136	—	—	—	8	—	—	—	—	—	8	—	—	—	70	—	144
Hogar Municipal de Ancianos	—	—	176	208	—	—	8	8	—	—	8	8	—	—	—	—	—	—	176	208
Asilo-Hosp. de S. J. de Dios..	44	9	12	—	51	15	11	—	—	—	—	—	71	16	15	—	24	8	8	—
Asilo-Hosp. de San Rafael..	—	80	—	39	43	88	31	93	—	—	—	—	39	98	27	102	4	70	4	30
Asilo Toribio Durán.....	54	—	48	—	14	—	39	—	—	—	—	—	9	—	35	—	59	—	52	—
Asilo del Buen Pastor.....	—	157	—	211	—	28	—	61	—	—	—	—	14	—	51	—	171	—	—	221
Total.....	821	1.002	668	960	115	136	109	182	—	—	20	22	142	163	83	159	794	975	674	931

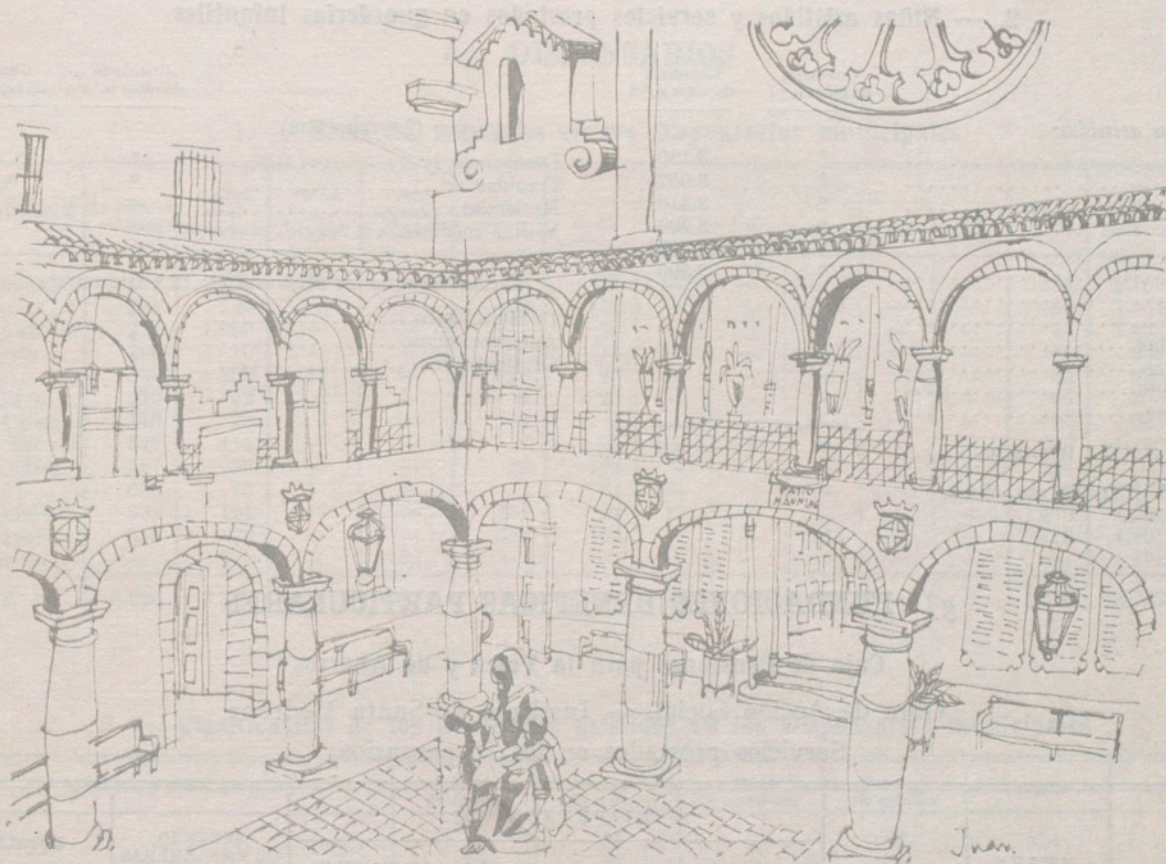

e) PREVENTORIOS

Movimiento de enfermos

ESTABLECIMIENTOS	Existencia en 1.º abril de 1971		ENTRADAS		SALIDAS				Existencia en 30 junio de 1971		Mortalidad por 1.000 enfermos
	V.	M.	V.	M.	Por muerte		Por otras causas		V.	M.	
					V.	M.	V.	M.			
Preventorio de Psiquiatría.....	51	46	644	250	2	5	640	248	53	43	7,06
Instituto Mental de la Santa Cruz.	192	232	8	18	2	3	10	16	188	231	11,11
Total.....	243	278	652	268	4	8	650	264	241	274	—

VII. — TRABAJO, PREVISIÓN Y ACCIÓN SOCIAL.

f) HOGARES DE PRE-APRENDIZAJE Y GUARDERÍAS

1. — Movimiento de acogidos

ESTABLECIMIENTOS	Existencia en 1.º de abril 1971		ENTRADAS				SALIDAS				Existencia en 30 de junio 1971		Estancias trimestrales	
	Acogidos	Servicio y religiosos	Varones	Mujeres	Niños	Total	Varones	Mujeres	Niños	Total	Acogidos	Servicio y religiosos	Acogidos	Servicio y religiosos
Hogares de Pre-aprendizaje:														
N.º 1 - Nuestra Señora de Port.....	275	57	10	—	8	18	8	—	20	28	265	59	25.389	5.309
N.º 2 - Ciudad de los Muchachos.....	178	16	4	1	1	6	6	1	1	8	176	15	16.222	1.365
N.º 3 - Nuestra Señora de Port.....	345	40	—	1	13	14	—	1	17	18	341	40	31.429	3.640
Totales.....	798	113	14	2	22	38	14	2	38	54	782	114	73.040	10.314

2. — Niños asistidos y servicios prestados en guarderías infantiles

	Guardería de niños n.º 1	Guardería de niños n.º 2		Guardería de niños n.º 1	Guardería de niños n.º 2
<i>Niños asistidos:</i>			<i>Servicios: (2.º trimestre)</i>		
Enero.....	*	3.180	Desayunos.....	*	720
Febrero.....	*	3.052	Comidas.....	*	8.220
Marzo.....	*	3.410	Meriendas.....	*	8.220
Abril.....	*	3.390	Visitas médicas.....	*	19
Mayo.....	*	3.390			
Junio.....	*	3.390	<i>Reconocimientos en dispensarios: (2.º trimestre)</i>		
Julio.....			Dermatológico.....	*	—
Agosto.....			Antituberculoso.....	*	—
Septiembre.....			Oftalmológico.....	*	—
Octubre.....					
Noviembre.....					
Diciembre.....					
Total 2.º trimestre.....	*	10.170			

* Cerrado por obras.

g) FUNDACIONES BENÉFICAS PARTICULARES

Caja de Pensiones para la Vejez y de Ahorros

Obra de Acción Social. — Instituto de Santa Madrona

Servicios prestados en los Dispensarios

MESES	DISPENSARIOS			SERVICIO DE ENFERMERAS — Guardias prestadas	TOTALES Servicios prestados
	Visitas practicadas	Asistencias	LABORATORIO — Análisis		
Enero.....	4.194	5.660	8.228	—	18.082
Febrero.....	4.619	6.299	6.095	—	17.013
Marzo.....	4.808	6.691	9.519	—	21.018
Abril.....	4.614	6.721	7.923	—	19.258
Mayo.....	4.672	6.366	6.489	—	17.527
Junio.....	4.625	6.302	6.442	—	17.369
Julio.....					
Agosto.....					
Septiembre.....					
Octubre.....					
Noviembre.....					
Diciembre.....					
Total 2.º trimestre.....	13.911	19.389	20.854	—	54.154

IV. — ASISTENCIA SANITARIA Y BENEFICENCIA.

Instituto Antituberculoso "Francisco Moragas" — Dispensarios Blancos
Servicios y análisis prestados

MESES	Adultos				Infancia				Otorrinolaringología		Servicios prestados	Laboratorio — Análisis practicados
	Enfermos de nuevo ingreso		Visitas o asistencias practicadas		Enfermos de nuevo ingreso		Visitas o asistencias practicadas		Visitas o asistencias practicadas			
	Varones	Mujeres	Varones	Mujeres	Varones	Mujeres	Varones	Mujeres	Varones	Mujeres		
Enero.....	388	118	702	378	58	54	205	169	109	85	3.112	820
Febrero.....	115	246	477	529	75	68	243	223	144	167	3.731	1.001
Marzo.....	206	288	559	603	71	77	236	226	142	148	3.317	1.094
Abril.....	456	320	768	628	68	61	237	208	117	134	3.985	907
Mayo.....	297	383	637	675	79	52	257	202	144	128	4.837	982
Junio.....	316	310	621	649	53	64	233	196	101	138	3.788	969
Julio.....												
Agosto.....												
Septiembre...												
Octubre.....												
Noviembre...												
Diciembre.....												
Total 2.º tri..	1.069	1.013	2.026	1.952	200	177	727	606	362	400	12.610	2.858

h) DISPENSARIOS

1. — Servicios prestados en los Dispensarios municipales

DISPENSARIOS	Accidentes asistidos	Visitas en el dispensario	Visitas a domicilio	Visitas urgentes a domicilio	Certificaciones	VACUNACIONES						Servicios varios	TOTALES	
						Anti-variólicas	Anti-tíficas	Anti-diftéricas	Antipolio	Triplex	Poli-valentes		Servicios	Recetas
Barceloneta..	492	351	15	—	38	20	—	—	—	—	—	184	1.100	71
Besós.....	691	730	5	—	102	111	—	—	113	—	—	80	1.832	51
Casa Antúnez	219	1.090	—	—	—	50	—	2	—	—	—	77	1.438	119
Dalmases....	390	10	—	—	—	13	—	—	—	—	—	146	559	34
Horta.....	534	309	45	—	25	40	10	—	—	—	—	33	996	80
Las Corts...	213	42	2	—	9	20	—	—	—	—	—	49	335	44
N.ª S.ª Esper.	446	78	1	—	19	5	—	—	—	—	—	94	643	90
Plaza España	817	414	—	—	7	24	8	4	—	—	—	212	1.486	126
San Andrés..	567	55	—	—	29	122	4	—	—	—	—	126	903	13
Taulat.....	559	23	—	—	1	61	—	—	—	—	—	80	724	51
Universidad..	933	124	13	—	151	94	13	6	—	—	—	450	1.784	120
Vía Favencia.	359	79	—	—	332	104	—	—	414	—	—	113	1.401	185
Urgencias....	—	—	—	122	—	—	—	—	—	—	—	—	122	—
Total 2.º tri..	6.220	3.305	81	122	713	664	35	12	527	—	—	1.644	13.323	984

2. — Clasificación de los accidentes asistidos en los Dispensarios municipales

DISPENSARIOS	Accidentes de tráfico	Accidentes de trabajo	Riñas y agresiones	Intentos de suicidio	Casuales	TOTAL
Barceloneta.....	55	37	82	4	314	492
Besós.....	33	21	20	—	617	691
Casa Antúnez.....	12	30	17	—	160	219
Dalmases - Sarriá.....	96	23	38	2	231	390
Horta.....	89	27	79	1	338	534
Las Corts.....	49	15	9	1	139	213
Nuestra Señora de la Esperanza.....	129	14	67	—	236	446
Plaza España.....	251	41	132	—	393	817
San Andrés.....	175	19	107	1	265	567
Taulat.....	110	43	88	2	316	559
Universidad.....	320	55	155	1	402	933
Vía Favencia.....	29	9	11	—	310	359
Total 2.º trimestre.....	1.348	334	805	12	3.721	6.220

IV. — ASISTENCIA SANITARIA Y BENEFICENCIA.

3. — Otros servicios de asistencia médica municipal

SERVICIOS	Comisaría de Beneficencia Hogar de Asistencia Social de Emergencia	Colonia Industrial de Nuestra Señora de Port n.º 1 y n.º 3	Hogar Municipal de Ancianos	Matadero General	Cuartel Central de Bomberos	Preventorio de Psiquiatría	TOTAL
Visitas.....	1.148	1.958	833	175	—	972	5.086
Curas e inyecciones.	2.087	4.015	3.033	1.127	1.530	1.206*	12.998
Vacunaciones.....	—	—	—	—	—	—	—

* Electrochoques.

4. — Casa de Maternología

Dispensarios de Ginecología y Tocología

SERVICIOS	GINECOLOGÍA	TOCOLOGÍA	TOTAL
Mujeres inscritas (primeras visitas).....	258	412	670
Curas y visitas.....	995	1.895	2.890

Dispensarios de Puericultura

SERVICIOS	Central	Ntra. Sra. de la Esperanza	Taulat	San Andrés	Pza. España	Hipotróficos y heredosifilíticos	Crecimiento y desarrollo	Cirugía infantil	Prematuros	TOTAL
Niños inscritos...	—	23	35	19	72	—	145	16	25	335
Visitas.....	2.110	866	215	147	635	—	1.968	19	290	6.250
Vacunaciones...	—	—	—	—	—	—	—	—	—	—
Inyecciones.....	—	—	—	—	—	—	—	—	397	397
Curas.....	—	—	—	—	—	—	—	13	—	13
Mantoux.....	—	—	—	—	—	—	—	—	—	—
Varios.....	168	—	—	—	181	—	1.560	7*	28	1.944

* Operaciones.

5. — Dispensarios de los Hospitales

Cruz Roja

<i>Aparato digestivo:</i>		<i>Neurología:</i>	
Consultas.....	846	Consultas.....	1.385
Consultas de Endocrinología.....	573	<i>Departamento de Neurocirugía:</i>	
<i>Aparato respiratorio:</i>		Consultas.....	272
Consultas.....	471	<i>Psiquiatría:</i>	
<i>Cardiología:</i>		Consultas.....	471
Consultas.....	459	<i>Odontología:</i>	
<i>Cirugía general:</i>		Consultas.....	331
Consultas.....	473	<i>Oftalmología:</i>	
Consultas Colo-Proctología.....	31	Consultas.....	2.440
Consultas Traumatología.....	226	<i>Otorrinolaringología:</i>	
Consultas Cirugía Vasculard.....	534	Consultas.....	4.288
Consultas Cirugía Ortopédica.....	1.156	<i>Puericultura y Pediatría:</i>	
Consultas Cirugía Plástica.....	187	Consultas.....	488
<i>Dermatología y Cabello:</i>		<i>Reumatología:</i>	
Consultas y las visitas.....	1.351	Consultas.....	518
<i>Ginecología y Tocología:</i>		<i>Urología:</i>	
Consultas.....	339	Consultas.....	281
Esterilidad.....	308		
<i>Medicina general:</i>			
Consultas.....	625		

IV. — ASISTENCIA SANITARIA Y BENEFICENCIA.

Nuestra Señora del Sagrado Corazón de Jesús

<i>Servicios varios:</i>	
Mamografías.....	147
Electroencefalogramas.....	408
Electrocardiogramas.....	45
Fisioterapia (sesiones).....	2.517
Radioterapia (sesiones).....	983
Radioscopias.....	514
Radiografías.....	5.564
Rádium (aplicaciones).....	7
Laboratorio { Análisis.....	16.117
Transfusiones.....	102
<i>Consultas:</i>	
Cirugía general.....	2.645
Cirugía ortopédica.....	1.522
Neurocirugía.....	127
Ginecología.....	1.461
Urología.....	716
Aparato digestivo.....	1.439
Oftalmología.....	1.727
Otorrinolaringología.....	916
Medicina interna.....	1.970
Pediatría y Puericultura.....	491
Dermatología.....	1.434
Neurología.....	2.083
Odontología.....	416
Cardiología.....	504
Traumatología.....	342
Reumatología.....	622
Radiodiagnóstico.....	84
Total consultas.....	18.499

Instituto Neurológico Municipal

Consultas y visitas.....	1.330
Curas e inyecciones.....	24
<i>Departamento de Diagnósticos y Terapéutica:</i>	
Radiodiagnóstico.....	987
Fisioterapia (sesiones).....	2.085
Electroencefalogramas.....	747
Neurofisiología clínica.....	4
Análisis clínicos.....	3.248
Análisis histopatológicos.....	92
Exploraciones neuroquirúrgicas.....	61
Punciones.....	41
Transfusiones.....	5
Otoneurología.....	582
Oftalmoneurología.....	803

Nuestra Señora de la Esperanza

<i>Servicios varios:</i>	
Yesos, colas, cirugía menor y curas.....	20
<i>Radiología:</i>	
Radiografías.....	3.618
Radioterapias.....	886
Onda corta (sesiones).....	380
Contrastes radiográficos.....	1.350
<i>Laboratorio:</i>	
Análisis biológicos.....	2.005
Análisis químicos.....	1.333
Análisis serológicos.....	581
Transfusiones.....	2
Biopsias.....	69
<i>Cardiología:</i>	
Electrocardiogramas.....	103
Fonocardiogramas.....	29
<i>Digestivo:</i>	
Rectoscopias.....	6
<i>Urología:</i>	
Cistoscopias.....	49
Cateterismos uretrales.....	32
<i>Otorrinolaringología:</i>	
Audiometrías.....	65
Laringoscopias.....	17
<i>Consultas:</i>	
Dermatología.....	109
Cardiología.....	239
Cirugía y Ortopedia.....	89
Digestología.....	773
Endocrinología.....	142
Geriatría.....	26
Neurología.....	97
Oftalmología.....	343
Otorrinolaringología.....	873
Reumatología.....	558
Traumatología.....	623
Urología.....	283
Respiratorio.....	24
Total consultas.....	4.179

i) LABORATORIO DE ANÁLISIS CLÍNICOS DEL INSTITUTO DE ASISTENCIA MÉDICA MUNICIPAL

Sección de química

ORINA	
Albúminas.....	42
Glucosas.....	15
Otros.....	3
Total.....	60

SANGRE	
Uremias.....	26
Glucemias.....	93
Curvas de glucemia.....	27
Colesterinas.....	8
Proteínas.....	19
Bilirrubinemias.....	29
Takata.....	2
Weltmann.....	3
Otros.....	10
Total.....	217

Sección de serología

Wassermann.....	620
Kahn.....	620
Meincke M. K. R.....	620
V. D. R. L.....	620
Total.....	2.480

Sección de hematología

Recuentos globulares.....	194
Fórmulas leucocitarias.....	86
Hemoglobina y valor globular.....	614
Tiempos de coagulación y sangría.....	35
Velocidad de sedimentación globular.....	23
Factor Rh.....	494
Grupos sanguíneos.....	525
Coombs.....	133
Aglutininas.....	213
Genotipos.....	83
Bromalina.....	33
Hematocritos.....	429
Otros.....	10
Total.....	2.872

Sección de bacteriología

Gravindex.....	56
Sedimentos de orina.....	52
Frotis.....	42
Otros.....	43
Total.....	193

Sección de anatomía patológica

Biopsias.....	4
Otros.....	53
Total.....	57

IV. — ASISTENCIA SANITARIA Y BENEFICENCIA.

j) **SERVICIO DE AMBULANCIAS**

Relación detallada de los servicios de traslado por las ambulancias, según destino

Hospital Clínico y Provincial.....	35
Hospital de la Santa Cruz y San Pablo.....	148
Hospital de Nuestra Señora del Mar.....	27
Hospital de Nuestra Señora de la Esperanza.....	22
Instituto Neurológico.....	32
Preventorio Municipal de Psiquiatría.....	855
Residencia Sanitaria «Francisco Franco».....	187
Centro Quirúrgico de Urgencia.....	170
Instituto de Maternología.....	2
Ciudad Sanatorial de Tarrasa.....	16
Otros establecimientos.....	802
Traslados a domicilios particulares.....	63
Total.....	2.359

Clasificación de los servicios según condición de los trasladados

Enfermos.....	870
Traumáticos.....	410
Dementes.....	449
Alcohólicos.....	406
Cadáveres.....	224
Total.....	2.359

k) **OTROS SERVICIOS DE BENEFICENCIA**

1. — Represión de la mendicidad

Movimiento del personal acogido en el Hogar de Asistencia Social de Emergencia

MESES	Existencia en el día primero	ENTRADAS	SALIDAS	Existencia en el día último	ENTRADAS	
					Reincidentes	Nuevos
Abril.....	349	413	432	330	381	32
Mayo.....	330	366	347	349	341	25
Junio.....	349	390	412	327	360	30
Total 2.º trimestre.....	349	1.169	1.191	327	1.082	87

Detalle del cuadro precedente:

ENTRADAS

Clasificación por sexos:

Varones.....	{	Adultos.....	1.057
		Niños.....	12
Mujeres.....	{	Adultas.....	97
		Niñas.....	3
Total.....			1.169

MOTIVO DEL INGRESO

Voluntaria.....	343
Mendicidad.....	520
Indigencia.....	101
Dormir en la vía pública.....	141
Otros.....	64
Total.....	1.169

SALIDAS

Clasificación por destino:

Asilos.....	25
Entregados a sus familiares.....	1.105
Evacuados a sus pueblos.....	3
Fallecidos.....	2
Hogares de Pre-aprendizaje.....	9
Hospitales.....	19
Preventorio Municipal de Psiquiatría.....	21
Prisión Provincial por Ley de Vagos y Maleantes..	5
O. B. I. N. S. O. (Obra Soc. P. Cornell).....	2
Total.....	1.191

2. — Comisaría de Beneficencia

Servicio de información

I N F O R M A C I Ó N S O B R E											Consultas evacuadas
Situación económica	Aparatos ortopédicos	Comedores	Hogar de Asistencia Social de Emergencia	Ingreso en guarderías infantiles	Ingreso en asilos	Hospitalizaciones	Repatriaciones	Expedientes de adopción	Varios	TOTAL	
32	17	334	1.421	126	147	202	116	—	—	2.395	7.185

IV. — ASISTENCIA SANITARIA Y BENEFICENCIA.

3. — Albergue Nocturno Municipal

(calle de Valldoncella)

Tarjetas expedidas y número de estancias, clasificadas por naturaleza de los albergados

PROVINCIA	VARONES		MUJERES		MENORES		TOTALES	
	Tarjetas	Estancias	Tarjetas	Estancias	Tarjetas	Estancias	Tarjetas	Estancias
Álava	1	7	—	—	—	—	1	7
Albacete.....	3	21	—	—	—	—	3	21
Almería.....	7	49	—	—	—	—	7	49
Ávila.....	2	14	—	—	—	—	2	14
Badajoz.....	4	28	2	14	—	—	6	42
Baleares.....	1	7	—	—	—	—	1	7
Barcelona.....	38	266	3	21	7	49	48	336
Burgos.....	4	28	1	7	—	—	5	35
Cáceres.....	3	21	—	—	—	—	3	21
Cádiz.....	15	105	3	21	—	—	18	126
Ciudad Real.....	11	77	1	7	—	—	12	84
Córdoba.....	6	42	—	—	—	—	6	42
Coruña (La).....	7	49	—	—	—	—	7	49
Cuenca.....	2	14	—	—	—	—	2	14
Gerona	1	7	2	14	—	—	3	21
Granada.....	11	77	—	—	—	—	11	77
Guadalajara.....	2	14	—	—	—	—	2	14
Guipúzcoa.....	4	28	—	—	—	—	4	28
Huelva.....	5	35	2	14	—	—	7	49
Jaén.....	12	84	—	—	—	—	12	84
Las Palmas de G. Canaria..	3	21	—	—	—	—	3	21
León.....	7	49	—	—	—	—	7	49
Logroño.....	8	56	—	—	—	—	8	56
Lugo.....	3	21	—	—	—	—	3	21
Málaga.....	26	182	1	7	2	14	29	203
Madrid.....	19	133	—	—	—	—	19	133
Murcia.....	6	42	1	7	—	—	7	49
Navarra.....	9	63	1	7	—	—	10	70
Orense.....	4	28	—	—	—	—	4	28
Oviedo.....	10	70	4	28	—	—	14	98
Palencia.....	4	28	—	—	—	—	4	28
Pontevedra.....	6	42	—	—	—	—	6	42
Salamanca.....	5	35	—	—	—	—	5	35
Sta. Cruz de Tenerife.....	7	49	—	—	—	—	7	49
Santander.....	5	35	—	—	—	—	5	35
Segovia.....	1	7	—	—	—	—	1	7
Sevilla.....	17	119	1	7	—	—	18	126
Soria.....	2	14	—	—	—	—	2	14
Tarragona.....	1	7	—	—	—	—	1	7
Teruel.....	2	14	—	—	—	—	2	14
Toledo.....	4	28	—	—	—	—	4	28
Valencia.....	4	28	2	14	—	—	6	42
Valladolid.....	8	56	—	—	—	—	8	56
Vizcaya.....	3	21	—	—	—	—	3	21
Zamora.....	1	7	—	—	—	—	1	7
Zaragoza.....	7	49	5	35	—	—	12	84
Extranjeros.....	46	322	4	28	—	—	50	350
Totales.....	357	2.499	33	231	9	63	399	2.793

IV. — ASISTENCIA SANITARIA Y BENEFICENCIA.

4. — Tarjetas de pobres expedidas por el Instituto Municipal de Estadística para los dispensarios y hospitales

DISPENSARIOS Y HOSPITALES	Enero	Febrero	Marzo	Abril	Mayo	Junio	Julio	Agosto	Septiembre	Octubre	Noviembre	Diciembre
Plaza España.....	—	—	—	5	3	—	—	—	—	—	—	—
Lactancia.....	1	—	—	1	1	—	—	—	—	—	—	—
Barceloneta.....	—	—	1	4	—	—	—	—	—	—	—	—
Rosal.....	—	—	—	—	—	—	—	—	—	—	—	—
Oftalmológico.....	—	—	—	—	—	—	—	—	—	—	—	—
Casa de la Ciudad.....	—	—	—	—	—	—	—	—	—	—	—	—
Dermatológico.....	—	—	—	—	—	—	—	—	—	—	—	—
San Andrés.....	3	—	—	1	—	—	—	—	—	—	—	—
Casa Antúnez.....	—	2	1	—	1	—	—	—	—	—	—	—
Taulat.....	—	—	—	—	—	—	—	—	—	—	—	—
Gracia.....	—	—	—	—	—	—	—	—	—	—	—	—
Hostafranchs.....	—	—	1	1	—	—	—	—	—	—	—	—
San Martín.....	—	—	—	—	—	—	—	—	—	—	—	—
Sepúlveda.....	—	2	2	2	—	1	—	—	—	—	—	—
Horta.....	—	—	—	—	—	—	—	—	—	—	—	—
Otorrinolaringológico.....	—	—	—	—	—	—	—	—	—	—	—	—
Sarriá.....	—	—	—	—	—	—	—	—	—	—	—	—
San Gervasio.....	—	—	—	—	—	—	—	—	—	—	—	—
Odontológico.....	—	—	—	—	—	—	—	—	—	—	—	—
Doctor Ferrán.....	—	—	—	—	—	—	—	—	—	—	—	—
Neurológico.....	—	—	—	—	1	—	—	—	—	—	—	—
Psiquiátrico.....	—	—	1	1	—	—	—	—	—	—	—	—
Nosocomio de Pedralbes.....	—	—	—	—	—	1	—	—	—	—	—	—
Hospital de Ntra. Sra. de la Esperanza...	2	1	—	—	—	—	—	—	—	—	—	—
Hospital Clínico y Provincial.....	—	11	12	15	6	—	—	—	—	—	—	—
Hospital del Sagrado Corazón.....	—	1	—	3	—	3	—	—	—	—	—	—
Hospital de la Sta. Cruz y de San Pablo..	5	4	6	3	—	2	—	—	—	—	—	—
Hospital de Ntra. Sra. del Mar (Infecc.)..	2	5	2	2	1	1	—	—	—	—	—	—
Quirúrgico.....	—	—	—	—	—	—	—	—	—	—	—	—
Dispensario del Puerto.....	3	1	—	1	—	1	—	—	—	—	—	—
Las Corts.....	—	—	—	—	—	—	—	—	—	—	—	—
Besós.....	1	—	4	—	2	—	—	—	—	—	—	—
Torre Llobeta.....	—	—	—	—	—	—	—	—	—	—	—	—
Vía Favencia.....	—	1	—	—	2	2	—	—	—	—	—	—
Total 2.º trimestre.....	17	28	30	39	17	11	—	—	—	—	—	—

5. — Suministro en los Establecimientos de Sanidad y Beneficencia

Sanidad

ARTÍCULOS	Centro Quirúrgico de Urgencia	Instituto Municipal de Maternología	Preventorio Municipal de Psiquiatría	Instituto Neurológico Municipal	Hospital de Nuestra Señora del Mar	Hospital de Nuestra Señora de la Esperanza	TOTAL del trimestre
Pan, raciones.....	1.131	1.584	6.420	3.520	8.351	10.403	31.409
Carne, kilos.....	870	1.650	2.535	1.991	6.687	5.113	18.846
Volatería y caza, kilos.....	371	344	451	601	6.271	1.953	9.991
Pescado.....	866	1.402	1.930	2.002	7.304	3.934	17.438
{ Kilos.....	—	—	400	—	—	585	985
{ Unidades.....	—	—	—	—	—	—	—
{ Cajas.....	—	—	—	—	—	—	—
Legumbres, kilos.....	175	81	1.215	324	1.646	728	4.169
Harina y féculas, kilos.....	27	—	142	—	370	255	794
Pasta sopa, kilos.....	150	190	337	185	1.610	705	3.177
Verduras.....	743	1.193	2.014	3.073	8.549	6.935	22.507
{ Kilos.....	461	2.167	2.663	2.487	14.370	5.878	28.026
{ Unidades.....	25	40	23	66	250	159	563
{ Ristres.....	2.350	1.800	4.650	4.250	19.250	12.500	44.800
Patatas, kilos.....	2.619	2.654	3.677	5.318	24.635	12.297	51.200
Frutas del tiempo y seca, k.	375	400	600	900	3.275	2.225	7.775
Aceite, litros.....	6.840	2.892	3.828	9.552	41.170	29.808	94.090
Huevos, unidades.....	2.740	5.344	4.550	6.097	21.400	19.920	60.051
Leche.....	—	48	864	96	—	192	1.200
{ Litros.....	336	164	495	448	1.205	1.161	3.809
{ Botes.....	148	296	456	104	2.023	1.332	4.359
Azúcar, kilos.....	59	18	134	58	194	175	638
Vinos, litros.....	—	—	—	—	—	—	—
Varios, kilos(1).....	—	—	—	—	—	—	—

(1) Café, malta y chocolate.

IV. — ASISTENCIA SANITARIA Y BENEFICENCIA.

Beneficencia

ARTICULOS	Hogar Municipal de Ancianos	Hogar Pre-Aprendizaje n.º 1 Nuestra Señora de Port	Hogar Pre-Aprendizaje n.º 2 Ciudad de los Muchachos	Hogar Pre-Aprendizaje n.º 3 Nuestra Señora de Port	Guardería Municipal de Niños n.º 1	Guardería Municipal de Niños n.º 2	TOTAL del trimestre	
Pan, raciones.....	27.220	8.694	14.487	17.975	*	3.068	71.444	
Carne, kilos.....	4.916	2.885	3.084	3.919		453	15.257	
Volatería y caza, kilos.....	391	1.317	534	1.461		83	3.786	
Pescado.....	Kilos.....	5.179	2.313	1.085	1.887	68	10.532	
	Unidades.....	400	—	700	—	—	700	
	Cajas.....	—	—	—	—	—	—	
Legumbres, kilos.....	2.430	1.215	922	891		60	5.518	
Harinas y féculas, kilos.....	225	102	102	102		—	531	
Pasta para sopa, kilos.....	1.300	335	420	375		65	2.495	
Verduras.....	Kilos.....	5.856	2.078	2.103	3.629	536	14.202	
	Unidades.....	3.040	2.429	2.040	2.790	171	10.470	
	Ristres.....	104	102	125	156	30	517	
Patatas, kilos.....	7.100	6.600	3.900	7.100		1.050	25.750	
Frutas del tiempo y seca, kg.....	11.667	9.641	30.482	11.501		1.646	64.937	
Aceite, litros.....	2.300	2.222	1.375	1.212		100	7.209	
Huevos, unidades.....	11.520	30.240	17.640	31.200		900	91.500	
Leche.....	Litros.....	15.925	11.895	3.701	13.100		411	45.032
	Botes.....	—	240	144	240		48	672
Azúcar, kilos.....	733	686	406	896		25	2.746	
Vinos, litros.....	5.912	1.696	968	632		92	9.300	
Varios, kilos(1).....	287	532	508	997		22	2.346	

(1) Café, malta y chocolate.

* Cerrada por obras.

6. — Hogar Municipal de Ancianos

Tarjetas expedidas, autorizando para comer y cenar, clasificadas por naturaleza de los beneficiados

PROVINCIA	HOMBRES		MUJERES		MENORES		TOTAL	
	Tarjetas	Comidas - Cenas	Tarjetas	Comidas - Cenas	Tarjetas	Comidas - Cenas	Tarjetas	Comidas - Cenas
Álava.....	3	42	—	—	—	—	3	42
Albacete.....	3	42	1	14	—	—	4	56
Alicante.....	1	14	—	—	—	—	1	14
Almería.....	8	112	—	—	—	—	8	112
Ávila.....	3	42	—	—	—	—	3	42
Badajoz.....	8	112	4	56	—	—	12	168
Baleares.....	1	14	—	—	—	—	1	14
Barcelona.....	42	588	4	56	7	98	53	742
Burgos.....	6	84	1	14	—	—	7	98
Cáceres.....	4	56	—	—	—	—	4	56
Cádiz.....	23	322	3	42	—	—	26	364
Ciudad Real.....	10	140	1	14	—	—	11	154
Córdoba.....	9	126	—	—	—	—	9	126
Coruña (La).....	9	126	—	—	—	—	9	126
Cuenca.....	2	28	—	—	—	—	2	28
Gerona.....	3	42	2	28	—	—	5	70
Granada.....	12	168	—	—	—	—	12	168
Guadalajara.....	5	70	—	—	—	—	5	70
Guipúzcoa.....	6	84	—	—	—	—	6	84
Huelva.....	7	98	2	28	—	—	9	126
Jaén.....	14	196	—	—	—	—	14	196
Las Palmas de G. C.....	3	42	—	—	—	—	3	42
León.....	8	112	—	—	—	—	8	112
Lérida.....	3	42	—	—	—	—	3	42
Logroño.....	8	112	—	—	—	—	8	112
Lugo.....	3	42	—	—	—	—	3	42
Málaga.....	27	378	1	14	2	28	30	420
Madrid.....	19	266	2	28	—	—	21	294
Murcia.....	9	126	—	—	—	—	9	126
Navarra.....	7	98	1	14	—	—	8	112
Orense.....	5	70	3	42	—	—	8	112
Oviedo.....	11	154	4	56	—	—	15	210
Palencia.....	3	42	2	28	—	—	5	70
Pontevedra.....	9	126	—	—	—	—	9	126
Salamanca.....	6	84	—	—	—	—	6	84
Sta. Cruz de Tenerife.....	7	98	2	28	7	98	16	224
Santander.....	5	70	—	—	—	—	5	70
Segovia.....	5	70	—	—	—	—	5	70
Sevilla.....	22	308	—	—	—	—	22	308
Soria.....	2	28	—	—	—	—	2	28
Tarragona.....	1	14	—	—	—	—	1	14
Teruel.....	3	42	—	—	—	—	3	42
Toledo.....	3	42	—	—	—	—	3	42
Valencia.....	6	84	2	28	—	—	8	112
Valladolid.....	6	84	—	—	—	—	6	84
Vizcaya.....	3	42	—	—	—	—	3	42
Zamora.....	1	14	—	—	—	—	1	14
Zaragoza.....	10	140	6	84	—	—	16	224
Extranjeros.....	49	686	6	84	—	—	55	770
Totales.....	423	5.922	47	658	16	224	486	6.804



a) ABASTOS Y VARIOS PRODUCTOS

1. — Ganado sacrificado en el Matadero de Barcelona

	Abril		Mayo		Junio		TOTAL TRIMESTRE	
	Número de reses	Kilogramos Peso en canal	Número de reses	Kilogramos Peso en canal	Número de reses	Kilogramos Peso en canal	Número de reses	Kilogramos Peso en canal
<i>Vacuno:</i>								
Terneas.....	6.971	1.126.766	7.202	1.149.985	8.409	1.267.739	22.582	3.544.490
Vacuno mayor.....	57	12.144	69	14.365	68	14.217	194	40.726
Toros lidiados.....	34	10.137	33	9.272	65	16.031	132	35.440
<i>Lanar y cabrío.....</i>	98.271	917.337	89.180	845.181	91.225	870.499	278.676	2.633.017
<i>Porcino.....</i>	14.615	1.015.185	14.269	1.015.682	14.218	1.007.151	43.102	3.038.018
<i>Equino.....</i>	470	61.283	494	67.562	447	67.903	1.411	196.748
Totales.....	120.418	3.142.852	111.247	3.102.047	114.432	3.243.540	346.097	9.488.439
Carnes foráneas								
Vacuno país.....	4.586	652.006	4.023	582.492	4.364	636.407	12.973	1.870.905
Vacuno importación.....	—	—	—	—	—	—	—	—
Lanar país.....	3.985	31.740	2.331	20.581	2.418	21.983	8.734	74.304
Total foráneo.....	8.571	683.746	6.354	603.073	6.782	658.390	21.707	1.945.209
Total general.....	128.989	3.826.598	117.601	3.705.120	121.214	3.901.930	367.804	11.433.648

2. — Detalle, por especies de ganado y meses, del suministro total de carne

MESES Y ESPECIES	De sacrificio en el Matadero kilos	Foráneas kilos	T O T A L E S kilos	% sobre el total
Abril				
Vacuno.....	1.149.047	652.006	1.801.053	47,07
Lanar y cabrío.....	917.337	31.740	949.077	24,80
Porcino.....	1.015.185	—	1.015.185	26,53
Equino.....	61.283	—	61.283	1,60
Totales.....	3.142.852	683.746	3.826.598	100
Mayo				
Vacuno.....	1.173.622	582.492	1.756.114	47,40
Lanar y cabrío.....	845.181	20.581	865.762	23,37
Porcino.....	1.015.682	—	1.015.682	27,41
Equino.....	67.562	—	67.562	1,82
Totales.....	3.102.047	603.073	3.705.120	100
Junio				
Vacuno.....	1.297.987	636.407	1.934.394	49,58
Lanar y cabrío.....	870.499	21.983	892.482	22,87
Porcino.....	1.007.151	—	1.007.151	25,81
Equino.....	67.903	—	67.903	1,74
Totales.....	3.243.540	658.390	3.901.930	100
Resumen				
Vacuno.....	3.620.656	1.870.905	5.491.561	48,03
Lanar y cabrío.....	2.633.017	74.304	2.707.321	23,68
Porcino.....	3.038.018	—	3.038.018	26,57
Equino.....	196.748	—	196.748	1,72
Totales.....	9.488.439	1.945.209	11.433.648	100

3. — Resumen del abastecimiento de carnes, pescado, frutas, verduras y leche

ARTÍCULOS		Abril	Mayo	Junio	TOTALES
		Cantidad	Cantidad	Cantidad	
<i>Carnes frescas:</i> (Matadero y foráneas)					
De ganado vacuno.....	Kgs.	1.807.053	1.756.114	1.934.394	5.491.561
De ganado lanar y cabrío.....	»	949.077	865.762	892.482	2.707.321
De ganado porcino.....	»	1.015.185	1.015.682	1.007.151	3.038.018
De ganado equino.....	»	61.283	67.562	67.903	196.748
Totales.....	»	3.826.598	3.705.120	3.901.930	11.433.648
<i>Pescado Mercado Central:</i>					
Fino.....	»	333.800	312.800	318.800	965.400
Corriente.....	»	4.568.000	3.929.000	4.102.400	12.599.400
Marisco.....	»	928.800	864.400	954.000	2.747.200
Congelado.....	»	969.400	913.800	964.800	2.848.000
Suman.....	»	6.800.000	6.020.000	6.340.000	19.160.000
Decomisos.....	»	60.800	31.400	52.400	144.600
Ventas Mercado Central.....	»	6.739.200	5.988.600	5.287.500	19.015.400
Ventas en la Banqueta.....	»	458.800	494.900	436.970	1.390.670
Ventas en la Receptora filial.....	»	7.342	7.048	6.229	20.619
Totales.....	»	7.205.342	6.490.548	6.730.799	20.426.689
<i>Frutas y verduras Mercado Central:</i>					
Frutas.....	»	13.347.966	13.294.759	15.535.126	42.177.851
Verduras y hortalizas.....	»	17.269.082	16.632.261	17.743.157	51.644.500
Totales.....	»	30.617.048	29.927.020	33.278.283	93.822.351
<i>Leche fresca:</i>					
Estación Receptora.....	Litros	9.099.309	9.244.681	9.140.105	27.484.095
De vaquerías de la Ciudad.....	»	933.240	877.548	842.940	2.653.728
Totales.....	»	10.032.549	10.122.229	9.983.045	30.137.823

4. — Estado comparativo con el mismo trimestre de 1970, respecto al abastecimiento de los artículos anteriormente reseñados

ARTÍCULOS		Año 1970 2.º trimestre	Año 1971 2.º trimestre	DIFERENCIAS		Equivalencia por ciento
				En más	En menos	
Carnes frescas.....	Kgs.	13.029.971	11.433.648	—	1.596.323	— 12,25
Pescado fresco.....	»	19.263.677	20.426.689	1.163.012	—	+ 6,04
Frutas y verduras.....	»	95.906.990	93.822.351	—	2.084.639	— 2,17
Leche fresca.....	Lit.	30.636.017	30.137.823	—	498.194	— 1,63

V. -- CONSUMO Y PRECIO.

5. — Precios al detall de los principales artículos de consumo

ARTÍCULOS		ABRIL		MAYO		JUNIO	
		Precio dominante	Precio dominante	Precio dominante	Precio dominante	Precio dominante	Precio dominante
<i>Carnes:</i>							
Ternera.....	Clase A.....	Kilo	180	180	210		
Ternera.....	Clase B.....	»	160	160	180		
Ternera.....	Clase 2. ^a	»	100	100	120		
Ternera.....	Clase 3. ^a	»	60	60	60		
Vacuno menor.....	Clase 1. ^a	»	150	150	160		
Vacuno menor.....	Clase 2. ^a	»	80	80	80		
Vacuno menor.....	Clase 3. ^a	»	50	50	50		
<i>Cordero lechal:</i>							
Costilla.....		»	190	190	200		
Riñonada.....		»	170	170	180		
Pierna entera.....		»	150	150	150		
Espalda.....		»	110	110	110		
Pecho y cuello.....		»	60	60	50		
<i>Lanar menor:</i>							
Costilla, riñonada y chuleta de pierna.....		»	170	170	170		
Pierna entera.....		»	130	130	130		
Paletilla sin cuello.....		»	110	110	110		
Pecho, falda y cuello.....		»	50	50	50		
<i>Lanar mayor:</i>							
Costilla, riñonada y chuleta de pierna.....		»	120	120	120		
Pierna entera.....		»	110	110	110		
Paletilla sin cuello.....		»	80	80	80		
Pecho, falda y cuello.....		»	30	30	30		
<i>Porcino:</i>							
Carne magra.....		»	120	120	130		
Salchichas 1. ^a		»	110	110	120		
Salchichas.....		»	65	65	70		
Tocino graso.....		»	20	20	20		
Tocino entreverado.....		»	60	60	65		
Manteca fundida.....		»	30	30	30		
Costilla.....		»	60	60	65		
Butifarra negra.....		»	40	40	45		
Sesos.....		Unidad	22	22	22		

ARTÍCULOS		ABRIL		MAYO		JUNIO	
		Mínimo	Máximo	Mínimo	Máximo	Mínimo	Máximo
<i>Pescado:</i>							
Boga.....	Kilo	15	20	15	25	15	30
Caballa.....	»	15	30	12	35	15	30
Jurel.....	»	20	35	15	25	15	30
Merluza N. entera.....	»	70	200	130	170	70	210
Merluza congelada.....	»	34	49	34	50	37	50
Pescadilla.....	»	35	120	35	105	40	110
Pescadilla congelada.....	»	16	37,7	16	37,7	16	37,7
Rape.....	»	30	76	30	65	30	90
Sardina.....	»	16	55	16	50	15	55
<i>Frutas y verduras:</i>							
Limones.....	»	15	22,80	16	22,8	14	22,8
Manzanas.....	»	18	40	18	65	30	80
Naranjas.....	»	6	29	6	38	10	40
Peras.....	»	30	65	45	80	45	125
Plátanos.....	»	20	28	20	28	24	28
Acelgas.....	»	5	10	6	10	7	10
Berenjenas.....	»	30	59	35	75	38	75
Cebollas.....	»	5	15	6	15,8	6	15
Coles puchero.....	Pieza	8	11,8	5	11,8	7	11,8
Judías corrientes.....	Kilo	35	120	10	65	7	60
Patatas.....	»	5	11	5	11	3,5	8
Tomates.....	»	11	29	9	30	13	30
<i>Artículos varios:</i>							
Aceite.....	Litro	26	48	26	48	27	48
Leche fresca.....	»	10	12	10	12	10	12
Vino común.....	»	10	12	10	12	10	12
Huevos de granja.....	Docena	37	44	30	34	30	34
Jabón tipo extra.....	Kilo	26,5	33,5	26,5	33,5	26,5	33,5
Alubias.....	»	26,5	38	26	38	26	38
Arroz.....	»	12,7	22	12,7	22	12,7	22
Azúcar.....	»	16	17	16,5	17	16,5	17
Garbanzos.....	»	21,5	35	21,5	35	21,5	35
Pan.....	»	9,3	9,3	9,3	9,3	9,3	9,3
Lentejas.....	»	20	34	20	34	20	34
Pasta para sopa.....	»	28	30	28	30	28	30

b) ENTRADAS Y PRECIOS DE OTROS PRODUCTOS

1. — Entrada de carbones minerales

MESES	HULLA	ANTRACITA	LIGNITO	COQUE	TOTAL Tn.
	Nacional Tn.	Nacional Tn.	Nacional Tn.	Nacional Tn.	
Enero.....	—	—	—	15.087,4	15.087,4
Febrero.....	3.200,1	1.001,1	—	10.611,5	14.812,7
Marzo.....	6.361,1	600	—	14.875,3	21.836,4
Abril.....	—	100	—	—	100
Mayo.....	1.474	1.000	—	358,9	2.832,9
Junio.....	3.234	1.122	—	301	4.657
Julio.....					
Agosto.....					
Septiembre.....					
Octubre.....					
Noviembre.....					
Diciembre.....					
Total 2.º trimestre.....	4.708	2.222	—	659,9	7.589,9

2. — Consumo de gas y electricidad

MESES	GAS	ELECTRICIDAD				TOTAL Kwh.
	Total m³	Alumbrado particular, público y usos domésticos Kwh.	Alumbrado industrial y comercial Kwh.	Usos industriales Kwh.	Tracción Kwh.	
Enero.....	34.155.957	85.747.087	120.984.223		7.017.660	213.748.970
Febrero.....	38.583.551	100.732.514	126.899.934		6.388.312	234.020.760
Marzo.....	39.383.572	84.472.593	120.100.741		7.065.738	211.639.072
Abril.....	32.134.525	62.390.588	37.412.192	109.519.036	4.786.062	214.107.878
Mayo.....	24.614.913	54.815.610	34.187.459	107.251.753	4.838.004	201.092.826
Junio.....	16.356.257	53.181.119	32.641.675	106.727.023	4.859.120	197.408.937
Julio.....						
Agosto.....						
Septiembre.....						
Octubre.....						
Noviembre.....						
Diciembre.....						
Total 2.º trimestre.....	73.105.695	170.387.317	104.241.326	323.497.812	14.483.186	612.609.641

3. — Consumo de gas butano-propano

MESES	Consumo doméstico Kgs.	Consumo industrial Kgs.	Consumo tracción Kgs.	TOTAL Kgs.
Enero.....	11.298.308	533.841	288.630	12.120.779
Febrero.....	7.144.165	271.512	298.185	7.713.862
Marzo.....	9.148.998	309.379	329.730	9.788.107
Abril.....	2.822.789	176.842	335.910	3.335.541
Mayo.....	2.058.668	159.506	324.840	2.543.014
Junio.....	1.989.040	151.491	320.130	2.460.661
Julio.....				
Agosto.....				
Septiembre.....				
Octubre.....				
Noviembre.....				
Diciembre.....				
Total 2.º trimestre.....	6.870.497	487.839	980.880	8.339.216

V. — CONSUMO Y PRECIO.

4. — Consumo de agua

MESES	A G U A P O T A B L E (1)						AGUA NO POTABLE (agua de pozo para usos industriales) Cifra estimada m³	TOTAL GENERAL m³	
	Servicios públicos					Consumo privado m³			TOTAL m³
	Fuentes públicas m³	Mercados n.º	Edificios municipales m³	Riego de calles y jardines m³	Total m³				
Enero.....	160.957	184.573	806.148	368.059	1.519.737	15.526.249	17.045.986	22.545.986	
Febrero.....	156.470	183.555	985.768	353.709	1.679.502	15.444.477	17.123.979	22.623.979	
Marzo.....	168.663	157.213	837.682	372.895	1.536.453	15.830.460	17.366.913	22.866.913	
Totales 1.º tri..	486.090	525.341	2.629.598	1.094.663	4.735.692	46.801.186	51.536.878	68.036.878	
Abril.....	165.733	171.359	795.974	332.053	1.465.119	14.810.788	16.275.907	21.775.907	
Mayo.....	168.481	197.427	899.429	373.468	1.638.805	15.772.458	17.411.263	22.911.263	
Junio.....	184.062	179.301	762.398	354.915	1.480.676	16.103.043	17.583.719	23.083.719	
Totales 2.º tri..	518.276	548.087	2.457.801	1.060.436	4.584.600	46.686.289	51.270.889	67.770.889	
Julio.....									
Agosto.....									
Septiembre.....									
Totales 3.º tri..									
Octubre.....									
Noviembre.....									
Diciembre.....									
Totales 4.º tri..									

(1) Las cifras se refieren al agua enviada a la red de distribución y por tanto, incluyen las pérdidas en la misma.

5. — Mercado de flores: Precios al mayor (máximos y mínimos)

VARIEDAD DE FLORES	Unidad	ABRIL		MAYO		JUNIO	
		Máximo	Mínimo	Máximo	Mínimo	Máximo	Mínimo
Alelías (<i>Matthiola Incana</i>).....	Pomo de 12 ramas..	20	10	20	10	20	10
Almendro, Ramas de (<i>Amygdalus communis</i>).....	Pomo mediano.....	—	—	—	—	—	—
Aster (<i>Aster acris</i>).....	Pomo mediano.....	—	—	—	—	—	—
Anémonas (<i>Anemone hortensis</i>).....	Pomo de 6 flores..	30	10	10	5	10	5
Blauet (<i>Plumbago Coparsis</i>).....	Pomo de 12 flores..	15	5	10	5	10	5
Bombardía (<i>B. Fasciculata</i>).....	Pomo de 10 ramas..	—	—	—	—	15	5
Caléndulas (<i>Calendula Officinalis</i>).....	Pomo de 18 flores..	10	5	10	5	10	5
Camelias (<i>Camelia Japonica</i>).....	Docena de flores...	80	40	—	—	—	—
Claveles (<i>Dianthus Caryophyllus</i>).....	Docena de flores...	75	10	50	5	50	5
Crisantemos (<i>Pyrethrum Sinense</i>).....	Docena de flores...	—	—	—	—	—	—
Dalias (<i>Dahlia Variabilis</i>).....	Seis flores.....	—	—	30	5	30	5
Estrelicia.....	Seis flores.....	200	100	200	100	200	100
Gardenias (<i>Gardenia Florida</i>).....	Docena de flores...	100	75	60	30	60	30
Gladiolos (<i>Gladiolus Communis</i>).....	Pomo de 6 varas..	150	50	75	10	75	10
Jacinto holandés (<i>Hyacinthus Orientalis</i>).....	Pomo de 18 ramas..	40	15	—	—	—	—
Lilas (<i>Syringla vulgaris = S. Persica</i>).....	Pomo mediano.....	—	—	—	—	—	—
Lirios de agua o calas (<i>Calla Aethiopica</i>).....	Pomo de 6 flores..	60	20	30	10	30	10
Lirios hispánicos (<i>Iris Germanica</i>).....	Pomo de 18 flores..	75	50	75	50	—	—
Lirios holandeses.....	Pomo de 6 flores..	—	—	—	—	—	—
Margaritas (<i>Bellis perennis</i>). = <i>Maïor Leucanthe Vulgare</i>)..	Pomo de 12 flores..	10	5	10	5	10	5
Mimosa (<i>Acacia Farnesaia</i>).....	Pomo mediano.....	25	15	25	15	—	—
Muguet (<i>Conallaria Majalis</i>).....	Pomo de 12 varas..	50	25	50	25	—	—
Narcisos simples (<i>Narcissus Pseudo-Narcissus</i>).....	Pomo de 6 flores..	—	—	—	—	—	—
Nardos (<i>Polygonum Tuberosa</i>).....	Docena de varas...	—	—	—	—	—	—
Orquídeas.....	{ <i>Orchis Masculata</i>	200	125	200	125	200	125
	{ <i>Cypripedium</i>	50	25	50	25	50	25
Ranúnculos o Francesillas (<i>Ranunculus acris</i>).....	Pomo de 6 flores..	—	—	—	—	—	—
Rosas.....	Docena de flores...	150	25	75	15	75	15
Tiburosas (<i>Tubulifloras compuestas</i>).....	Pomo de 6 varas..	—	—	—	—	—	—
Tulipanes (<i>Tulipa Gesneriana</i>).....	Pomo de 6 flores..	75	25	75	25	—	—
Verde.....	{ Espárrago espumoso.....	15	10	15	10	15	10
	{ Helecho = (<i>Polypodium Phegopteris</i>).....	8	8	8	8	8	8
Violetas (<i>Viola Odorata</i>).....	Pomo de 20 flores..	15	5	15	5	—	—

c) INDICE DEL COSTE DE LA VIDA EN BARCELONA

1. — Promedio mensual — Base : 1968 = 100

(Datos publicados en el Boletín del Instituto Nacional de la Estadística)

MESES	Alimentación	Vestido	Vivienda	Gastos de casa	Gastos diversos	Índice general
Enero.....	106,4	122,6	109,3	111,8	122,5	112,8
Febrero.....	106	122,6	109,4	111,8	122,9	112,8
Marzo.....	109,1	124,1	109,4	113,1	123,4	114,5
Abril.....	109,9	125,3	109,4	116	126	115,9
Mayo.....	109,3	126,1	109,4	116,2	128,2	116,3
Junio.....	109,3	126,3	109,4	117,5	128,2	116,5
Julio.....						
Agosto.....						
Septiembre.....						
Octubre.....						
Noviembre.....						
Diciembre.....						

a) APERTURA DE ESTABLECIMIENTOS

1. — Licencias clasificadas por grupos, según mes

MESES	E S T A B L E C I M I E N T O S										PROFESIONALES				TOTAL general										
	INDUSTRIALES					MERCANTILES					TOTAL	Oficina	Enseñanza	Oficios manuales		TOTAL	Especíacos								
	Alimentación	Textil	Madera	Papel y Artes gráficas	Productos químicos	Metalisteria y electricidad	Maquinaria	Otras actividades	TOTAL	Alimentación								Vestido y calzado	Muebles y accesorios del hogar	Maquinaria y electricidad	Peluquería y similares	Construcción	Compra-venta objetos usados	Otras actividades	TOTAL
Enero.....	70	21	14	29	17	32	22	47	252	80	46	17	20	40	9	9	31	252	55	1	6	62	3	569	
Febrero.....	63	19	14	12	9	27	35	37	216	79	40	15	18	37	10	10	31	252	34	2	7	43	1	512	
Marzo.....	68	19	5	7	7	33	23	44	206	31	39	17	7	29	16	3	25	167	40	1	4	45	2	420	
Abril.....	42	9	9	9	6	27	30	43	175	21	39	16	8	16	12	4	18	134	44	6	4	54	3	366	
Mayo.....	35	19	9	17	7	21	23	34	165	33	22	12	3	26	15	7	19	137	34	1	6	41	1	344	
Junio.....	57	5	4	13	8	17	20	33	157	57	13	6	5	15	6	3	23	128	36	5	1	42	2	329	
Julio.....																									
Agosto.....																									
Septiembre.....																									
Octubre.....																									
Noviembre.....																									
Diciembre.....																									
Total 2.º trimestre.	134	33	22	39	21	65	73	110	497	111	74	34	16	57	33	14	60	399	114	12	11	137	6	1.039	

2. — Licencias clasificadas por grupos, según distrito

DISTRITOS	E S T A B L E C I M I E N T O S										PROFESIONALES				TOTAL general									
	INDUSTRIALES					MERCANTILES					TOTAL	Oficina	Enseñanza	Oficios manuales		TOTAL	Especíacos							
	Alimentación	Textil	Madera	Papel y Artes gráficas	Productos químicos	Metalisteria y electricidad	Maquinaria	Otras actividades	TOTAL	Alimentación								Vestido y calzado	Muebles y accesorios del hogar	Maquinaria y electricidad	Peluquería y similares	Construcción	Compra-venta objetos usados	Otras actividades
I.....	13	1	1	3	2	3	4	1	28	8	2	3	—	4	3	1	5	26	6	—	2	8	1	63
II.....	8	1	1	1	2	6	5	3	27	8	—	2	1	2	—	1	5	19	4	4	3	8	—	54
III.....	10	3	—	2	—	4	4	7	30	8	11	2	1	2	2	2	3	31	20	1	—	21	—	82
IV.....	10	4	2	—	1	1	2	5	25	3	4	3	—	4	2	2	1	19	13	1	—	14	—	58
V.....	11	—	1	—	—	2	2	4	21	9	1	2	1	1	2	2	2	18	1	1	—	1	—	40
VI.....	5	—	—	4	2	1	7	9	28	4	3	5	2	2	1	1	5	19	9	1	—	10	1	58
VII.....	13	1	4	2	—	13	10	11	54	9	3	5	1	7	3	—	6	34	6	3	2	11	1	100
VIII.....	9	4	4	3	1	9	4	16	50	8	6	5	—	4	3	4	4	34	6	1	2	9	2	95
IX.....	19	4	4	7	5	14	9	10	72	19	23	6	2	16	5	1	8	80	9	2	1	12	—	164
X.....	12	5	2	7	4	4	15	23	72	21	8	—	—	5	2	1	8	44	15	1	—	16	—	132
XI.....	5	5	—	4	1	3	1	8	27	3	5	—	3	5	4	1	4	25	21	—	—	21	—	73
XII.....	19	5	3	5	3	5	10	13	63	11	8	5	5	5	6	1	9	50	4	1	1	6	1	120
Total 2.º trimestre.	134	33	22	39	21	65	73	110	497	111	74	34	16	57	33	14	60	399	114	12	11	137	6	1.039

b) SOCIEDADES MERCANTILES

(Provincia de Barcelona)

A. — CIFRAS GENERALES

1. — Sociedades constituidas

MESES	ANÓNIMAS		LIMITADAS		COLECTIVAS		TOTAL	
	Número	Capital (Miles de pesetas)	Número	Capital (Miles de pesetas)	Número	Capital (Miles de pesetas)	Número	Capital (Miles de pesetas)
Enero.....	94	271.024	11	10.650	—	—	105	281.674
Febrero.....	82	323.055	10	6.000	—	—	92	329.055
Marzo.....	142	313.115	5	1.750	—	—	147	314.865
Total 1.º trimestre.....	318	907.194	26	18.400	—	—	344	925.594
Abril.....	68	313.995	8	4.631	—	—	76	318.626
Mayo.....	88	448.690	10	13.960	—	—	98	462.650
Junio.....	48	71.460	14	6.220	—	—	62	77.680
Total 2.º trimestre.....	204	834.145	32	24.811	—	—	236	858.956
Julio.....								
Agosto.....								
Septiembre.....								
Total 3.º trimestre.....								
Octubre.....								
Noviembre.....								
Diciembre.....								
Total 4.º trimestre.....								

2. — Sociedades modificadas

Por aumento de capital

MESES	ANÓNIMAS		LIMITADAS		COLECTIVAS		TOTAL	
	Número	Capital (Miles de pesetas)	Número	Capital (Miles de pesetas)	Número	Capital (Miles de pesetas)	Número	Capital (Miles de pesetas)
Enero.....	67	804.448	5	4.100	—	—	72	808.548
Febrero.....	60	1.544.770	1	40.000	—	—	61	1.584.770
Marzo.....	90	925.692	2	3.490	—	—	92	929.182
Total 1.º trimestre.....	217	3.274.910	8	47.590	—	—	225	3.322.500
Abril.....	88	1.057.925	4	4.300	—	—	92	1.062.225
Mayo.....	96	1.059.983	4	5.734	—	—	100	1.065.717
Junio.....	91	772.903	2	6.000	—	—	93	778.903
Total 2.º trimestre.....	275	2.890.811	10	16.034	—	—	285	2.906.845
Julio.....								
Agosto.....								
Septiembre.....								
Total 3.º trimestre.....								
Octubre.....								
Noviembre.....								
Diciembre.....								
Total 4.º trimestre.....								

Por reducción de capital

MESES	ANÓNIMAS		LIMITADAS		COLECTIVAS		TOTAL	
	Número	Capital (Miles de pesetas)	Número	Capital (Miles de pesetas)	Número	Capital (Miles de pesetas)	Número	Capital (Miles de pesetas)
Enero.....	—	—	—	—	—	—	—	—
Febrero.....	—	—	—	—	—	—	—	—
Marzo.....	—	—	—	—	—	—	—	—
Total 1.º trimestre.....	—	—	—	—	—	—	—	—
Abril.....	—	—	—	—	—	—	—	—
Mayo.....	—	—	—	—	—	—	—	—
Junio.....	—	—	—	—	—	—	—	—
Total 2.º trimestre.....	—	—	—	—	—	—	—	—
Julio.....	—	—	—	—	—	—	—	—
Agosto.....	—	—	—	—	—	—	—	—
Septiembre.....	—	—	—	—	—	—	—	—
Total 3.º trimestre.....	—	—	—	—	—	—	—	—
Octubre.....	—	—	—	—	—	—	—	—
Noviembre.....	—	—	—	—	—	—	—	—
Diciembre.....	—	—	—	—	—	—	—	—
Total 4.º trimestre.....	—	—	—	—	—	—	—	—

3. — Sociedades disueltas

MESES	ANÓNIMAS		LIMITADAS		COLECTIVAS		TOTAL	
	Número	Capital (Miles de pesetas)	Número	Capital (Miles de pesetas)	Número	Capital (Miles de pesetas)	Número	Capital (Miles de pesetas)
Enero.....	5	27.600	4	861	—	—	9	28.461
Febrero.....	7	129.300	—	—	—	—	7	129.300
Marzo.....	4	6.740	2	2.860	—	—	6	9.600
Total 1.º trimestre.....	16	163.640	6	3.721	—	—	22	167.361
Abril.....	3	3.771	4	3.773	—	—	7	7.544
Mayo.....	4	3.350	2	450	—	—	6	3.800
Junio.....	7	3.750	2	1.725	—	—	9	5.475
Total 2.º trimestre.....	14	10.871	8	5.948	—	—	22	16.819
Julio.....	—	—	—	—	—	—	—	—
Agosto.....	—	—	—	—	—	—	—	—
Septiembre.....	—	—	—	—	—	—	—	—
Total 3.º trimestre.....	—	—	—	—	—	—	—	—
Octubre.....	—	—	—	—	—	—	—	—
Noviembre.....	—	—	—	—	—	—	—	—
Diciembre.....	—	—	—	—	—	—	—	—
Total 4.º trimestre.....	—	—	—	—	—	—	—	—

B. — RAMAS DE ACTIVIDAD
1. — Sociedades constituidas

CLASES DE SOCIEDADES	0 - Agricultura, Silvicultura, caza y pesca		I - Minas y canteras		II-III - Industrias manufactureras		IV - Industrias construcción		V - Electricidad, gas, agua y servicios de saneamiento		VI - 1 - Comercio		VI - 2 - Bancos y establecimientos financieros		VI - 3 - Entidades de seguros		VI - 4 - Inmobiliarias		VII - Transporte, almacenaje y comunicaciones		VIII - Prestación de servicios		TOTAL		
	N.º	Capital Miles pías.	N.º	Capital Miles pías.	N.º	Capital Miles pías.	N.º	Capital Miles pías.	N.º	Capital Miles pías.	N.º	Capital Miles pías.	N.º	Capital Miles pías.	N.º	Capital Miles pías.	N.º	Capital Miles pías.	N.º	Capital Miles pías.	N.º	Capital Miles pías.	N.º	Capital Miles pías.	
ANÓNIMAS.....	Abril.....	1	1.000	—	—	—	—	—	—	—	—	—	—	—	—	—	—	—	—	—	—	—	—	—	
	Mayo.....	1	2.400	1	1.200	19	120.500	14	102.265	—	—	12	41.860	8	37.200	1	500	10	9.370	—	—	3	1.300	68	313.995
	Junio.....	—	—	—	—	25	83.030	7	253.800	—	—	17	45.296	6	11.115	—	—	19	29.962	2	1.030	10	20.857	88	448.690
	Total tri..	2	3.400	1	1.200	13	13.100	11	17.520	—	—	10	13.650	3	300	1	100	6	20.190	2	1.100	2	5.500	48	71.460
LIMITADAS.....	Abril.....	—	—	—	—	4	2.310	—	—	—	—	3	650	—	—	—	—	—	—	—	—	—	—	—	—
	Mayo.....	—	—	—	—	5	9.510	2	1.700	—	—	—	—	—	—	—	—	—	—	—	—	—	—	—	—
	Junio.....	—	—	—	—	6	4.050	2	600	—	—	5	1.495	—	—	—	—	—	—	—	—	—	—	—	—
	Total tri..	—	—	—	—	15	15.870	4	2.300	—	—	8	2.145	—	—	—	—	—	—	—	—	—	—	—	—
COLECTIVAS.....	Abril.....	—	—	—	—	—	—	—	—	—	—	—	—	—	—	—	—	—	—	—	—	—	—	—	—
	Mayo.....	—	—	—	—	—	—	—	—	—	—	—	—	—	—	—	—	—	—	—	—	—	—	—	—
	Junio.....	—	—	—	—	—	—	—	—	—	—	—	—	—	—	—	—	—	—	—	—	—	—	—	—
	Total tri..	—	—	—	—	—	—	—	—	—	—	—	—	—	—	—	—	—	—	—	—	—	—	—	—
Total general.....	2	3.400	1	1.200	72	232.500	36	375.885	—	—	47	102.951	17	48.615	2	600	35	59.522	7	6.251	17	28.032	236	858.956	

2. — Sociedades modificadas - Por aumento de capital

ANÓNIMAS.....	Abril.....	1	20.000	—	—	53	822.695	5	29.600	—	—	6	21.600	6	62.000	1	4.000	11	52.060	1	14.750	4	31.220	88	1.057.925
	Mayo.....	1	12.300	—	—	37	553.270	4	66.700	1	149.350	17	52.150	2	35.485	—	—	18	110.205	5	45.775	11	34.748	96	1.039.983
	Junio.....	—	—	2	30.225	50	420.663	6	162.150	2	12.364	5	29.250	4	29.400	—	—	12	55.625	4	15.887	6	17.339	91	772.903
	Total tri..	2	32.300	2	30.225	140	1.796.628	15	258.450	3	161.714	28	103.000	12	126.885	1	4.000	41	217.890	10	76.412	21	83.307	275	2.890.811
LIMITADAS.....	Abril.....	—	—	—	—	3	3.800	—	—	—	—	1	500	—	—	—	—	—	—	—	—	—	—	—	—
	Mayo.....	—	—	—	—	2	4.204	—	—	—	—	1	330	—	—	—	—	—	—	—	—	—	—	—	—
	Junio.....	—	—	—	—	2	6.000	—	—	—	—	—	—	—	—	—	—	—	—	—	—	—	—	—	—
	Total tri..	—	—	—	—	7	14.004	—	—	—	—	2	830	—	—	—	—	—	—	—	—	—	—	—	—
COLECTIVAS.....	Abril.....	—	—	—	—	—	—	—	—	—	—	—	—	—	—	—	—	—	—	—	—	—	—	—	—
	Mayo.....	—	—	—	—	—	—	—	—	—	—	—	—	—	—	—	—	—	—	—	—	—	—	—	—
	Junio.....	—	—	—	—	—	—	—	—	—	—	—	—	—	—	—	—	—	—	—	—	—	—	—	—
	Total tri..	—	—	—	—	—	—	—	—	—	—	—	—	—	—	—	—	—	—	—	—	—	—	—	—
COMANDITARIAS.	Abril.....	—	—	—	—	—	—	—	—	—	—	—	—	—	—	—	—	—	—	—	—	—	—	—	—
	Mayo.....	—	—	—	—	—	—	—	—	—	—	—	—	—	—	—	—	—	—	—	—	—	—	—	—
	Junio.....	—	—	—	—	—	—	—	—	—	—	—	—	—	—	—	—	—	—	—	—	—	—	—	—
	Total tri..	—	—	—	—	—	—	—	—	—	—	—	—	—	—	—	—	—	—	—	—	—	—	—	—
Total general.....	2	32.300	2	30.225	147	1.810.632	15	258.450	3	161.714	30	103.830	12	126.885	1	4.000	42	219.090	10	76.412	21	83.307	285	2.906.845	

Por reducción de capital

CLASES DE SOCIEDADES	0 - Agricultura, silvicultura, caza y pesca		I - Minas y canteras		II-III - Industrias manufactureras		IV - Industrias construcción		V - Electricidad, gas, agua y servicios de saneamiento		VI - 1 - Comercio		VI - 2 - Bancos y establecimientos financieros		VI - 3 - Entidades de seguros		VI - 4 - Inmobiliarias		VII - Transporte, almacenaje y comunicaciones		VIII - Prestación de servicios		TOTAL	
	N.º	Capital Miles ptas.	N.º	Capital Miles ptas.	N.º	Capital Miles ptas.	N.º	Capital Miles ptas.	N.º	Capital Miles ptas.	N.º	Capital Miles ptas.	N.º	Capital Miles ptas.	N.º	Capital Miles ptas.	N.º	Capital Miles ptas.	N.º	Capital Miles ptas.	N.º	Capital Miles ptas.	N.º	Capital Miles ptas.
ANÓNIMAS.....	Abril.....	—	—	—	—	—	—	—	—	—	—	—	—	—	—	—	—	—	—	—	—	—	—	—
	Mayo.....	—	—	—	—	—	—	—	—	—	—	—	—	—	—	—	—	—	—	—	—	—	—	—
	Junio.....	—	—	—	—	—	—	—	—	—	—	—	—	—	—	—	—	—	—	—	—	—	—	—
	Total tri..	—	—	—	—	—	—	—	—	—	—	—	—	—	—	—	—	—	—	—	—	—	—	—
LIMITADAS.....	Abril.....	—	—	—	—	—	—	—	—	—	—	—	—	—	—	—	—	—	—	—	—	—	—	—
	Mayo.....	—	—	—	—	—	—	—	—	—	—	—	—	—	—	—	—	—	—	—	—	—	—	—
	Junio.....	—	—	—	—	—	—	—	—	—	—	—	—	—	—	—	—	—	—	—	—	—	—	—
	Total tri..	—	—	—	—	—	—	—	—	—	—	—	—	—	—	—	—	—	—	—	—	—	—	—
COLECTIVAS.....	Abril.....	—	—	—	—	—	—	—	—	—	—	—	—	—	—	—	—	—	—	—	—	—	—	—
	Mayo.....	—	—	—	—	—	—	—	—	—	—	—	—	—	—	—	—	—	—	—	—	—	—	—
	Junio.....	—	—	—	—	—	—	—	—	—	—	—	—	—	—	—	—	—	—	—	—	—	—	—
	Total tri..	—	—	—	—	—	—	—	—	—	—	—	—	—	—	—	—	—	—	—	—	—	—	—
COMANDITARIAS.	Abril.....	—	—	—	—	—	—	—	—	—	—	—	—	—	—	—	—	—	—	—	—	—	—	—
	Mayo.....	—	—	—	—	—	—	—	—	—	—	—	—	—	—	—	—	—	—	—	—	—	—	—
	Junio.....	—	—	—	—	—	—	—	—	—	—	—	—	—	—	—	—	—	—	—	—	—	—	—
	Total tri..	—	—	—	—	—	—	—	—	—	—	—	—	—	—	—	—	—	—	—	—	—	—	—
Total general.....	—	—	—	—	—	—	—	—	—	—	—	—	—	—	—	—	—	—	—	—	—	—	—	

3. — Sociedades disueltas

ANÓNIMAS.....	Abril.....	—	—	—	—	—	—	—	—	—	—	—	—	—	—	—	—	—	—	—	—	—	—	—	—
	Mayo.....	—	—	—	—	—	—	—	—	—	—	—	—	—	—	—	—	—	—	—	—	—	—	—	—
	Junio.....	—	—	—	—	—	—	—	—	—	—	—	—	—	—	—	—	—	—	—	—	—	—	—	—
	Total tri..	—	—	—	—	—	—	—	—	—	—	—	—	—	—	—	—	—	—	—	—	—	—	—	—
LIMITADAS.....	Abril.....	—	—	—	—	—	—	—	—	—	—	—	—	—	—	—	—	—	—	—	—	—	—	—	—
	Mayo.....	—	—	—	—	—	—	—	—	—	—	—	—	—	—	—	—	—	—	—	—	—	—	—	—
	Junio.....	—	—	—	—	—	—	—	—	—	—	—	—	—	—	—	—	—	—	—	—	—	—	—	—
	Total tri..	—	—	—	—	—	—	—	—	—	—	—	—	—	—	—	—	—	—	—	—	—	—	—	—
COLECTIVAS.....	Abril.....	—	—	—	—	—	—	—	—	—	—	—	—	—	—	—	—	—	—	—	—	—	—	—	—
	Mayo.....	—	—	—	—	—	—	—	—	—	—	—	—	—	—	—	—	—	—	—	—	—	—	—	—
	Junio.....	—	—	—	—	—	—	—	—	—	—	—	—	—	—	—	—	—	—	—	—	—	—	—	—
	Total tri..	—	—	—	—	—	—	—	—	—	—	—	—	—	—	—	—	—	—	—	—	—	—	—	—
COMANDITARIAS.	Abril.....	—	—	—	—	—	—	—	—	—	—	—	—	—	—	—	—	—	—	—	—	—	—	—	—
	Mayo.....	—	—	—	—	—	—	—	—	—	—	—	—	—	—	—	—	—	—	—	—	—	—	—	—
	Junio.....	—	—	—	—	—	—	—	—	—	—	—	—	—	—	—	—	—	—	—	—	—	—	—	—
	Total tri..	—	—	—	—	—	—	—	—	—	—	—	—	—	—	—	—	—	—	—	—	—	—	—	—
Total general.....	—	—	—	—	—	—	—	—	—	—	—	—	—	—	—	—	—	—	—	—	—	—	—	—	

VII. — TRABAJO, PREVISIÓN Y ACCIÓN SOCIAL.

a) ACTIVIDAD LABORAL

1. — Demandas registradas, colocaciones y desempleo (Año 1971)

Mes de abril

(Datos facilitados por el Servicio Sindical de Estadística)

GRUPOS DE ACTIVIDAD	DEMANDAS			COLOCACIONES			DESEMPLEO		
	Varones	Mujeres	Totales	Varones	Mujeres	Totales	Varones	Mujeres	Totales
0. AGRICULTURA, SILVICULTURA, CAZA Y PESCA									
0.1 Agricultura y ganadería.....	—	—	—	—	—	—	—	—	—
0.2 Silvicultura, corta, tala y transporte de madera.....	—	—	—	—	—	—	—	—	—
0.3 Caza y repoblación.....	—	—	—	—	—	—	—	—	—
0.4 Pesca.....	27	—	27	27	—	27	—	—	—
1. EXPLOTACIÓN DE MINAS Y CANTERAS									
1.1 Extracción de carbón.....	—	—	—	—	—	—	—	—	—
1.2 Extracción de minerales metálicos.....	—	—	—	—	—	—	—	—	—
1.3 Petróleo crudo y gas natural.....	—	—	—	—	—	—	—	—	—
1.4 Extracción de piedra, arcilla y arena.....	—	—	—	—	—	—	—	—	—
1.9 Extracción de minerales no metálicos no clasificados en otra parte y explotación de canteras.....	—	—	—	—	—	—	—	—	—
2.3 INDUSTRIAS FABRILES									
2.0 Industrias alimentarias, excepto bebidas.....	210	178	388	206	178	384	62	9	71
2.1 Industrias de bebidas.....	3	—	3	3	—	3	—	—	—
2.2 Industrias de tabaco.....	—	—	—	—	—	—	—	—	—
2.3 Industrias textiles.....	41	39	80	45	43	88	1.726	1.553	3.279
2.4 Fabricación de calzado, prendas de vestir y otros artículos confeccionados con productos textiles.....	23	35	58	41	55	96	75	120	195
2.5 Industrias de la madera y corcho, excepto fabricación de muebles.	62	—	62	48	—	48	14	—	14
2.6 Fabricación de muebles y accesorios e industrias auxiliares....	1	3	4	1	—	1	—	3	3
2.7 Fabricación de papel y de productos de papel.....	—	—	—	—	—	—	—	1	1
2.8 Imprentas, editoriales e industrias afines.....	100	47	147	60	31	91	40	16	56
2.9 Industrias del cuero y productos de cuero, exceptuando el calzado.	30	19	49	29	19	48	7	1	8
3.0 Fabricación de productos de caucho.....	111	79	190	115	77	192	112	33	145
3.1 Fabricación de substancias y productos químicos.....	118	69	187	116	70	186	103	39	142
3.2 Fabricación de productos derivados del petróleo y del carbón..	—	—	—	—	—	—	—	—	—
3.3 Fabricación de productos minerales no metálicos, exceptuando los derivados del petróleo y del carbón.....	60	49	109	47	49	96	13	—	13
3.4 Industrias metálicas básicas.....	324	188	512	324	214	538	175	69	244
3.5 Fabricación de productos metálicos, exceptuando maquinaria, equipos de transporte y muebles.....	210	157	367	249	249	498	156	29	185
3.6 Construcción de maquinaria, exceptuando la maquinaria eléctrica.	182	148	330	176	237	413	131	43	174
3.7 Construcción de maquinaria, aparatos, accesorios y artículos eléctricos.....	289	78	367	299	219	518	101	57	158
3.8 Construcción de material de transporte.....	95	115	210	25	127	152	77	39	116
3.9 Industrias fabriles diversas.....	64	138	202	74	147	221	—	—	—
4. INDUSTRIAS DE LA CONSTRUCCIÓN									
4.1 Oficinas de proyectos y ensayos para las industrias de la construcción.....	—	—	—	—	—	—	—	—	—
4.2 Empresas dedicadas a la preparación del terreno en las industrias de la construcción.....	—	—	—	—	—	—	—	—	—
4.3 Empresas dedicadas a cimentaciones.....	—	—	—	—	—	—	—	—	—
4.4 Empresas dedicadas a pavimentación.....	—	—	—	—	—	—	—	—	—
4.5 Empresas dedicadas a construir estructuras para las industrias de la construcción.....	—	—	—	—	—	—	—	—	—
4.6 Empresas dedicadas al acabado de obras en las industrias de la construcción.....	—	—	—	—	—	—	—	—	—
4.7 Empresas dedicadas a instalaciones en las industrias de la construcción.....	—	—	—	—	—	—	—	—	—
4.8 Empresas dedicadas a instalaciones de servicios auxiliares para las industrias de la construcción.....	—	—	—	—	—	—	—	—	—
4.9 Otras empresas dedicadas a la industria de la construcción.....	6.821	—	6.821	6.520	—	6.520	314	—	314
5. ELECTRICIDAD, GAS, AGUA Y SERVICIOS DE SANEAMIENTO									
5.1 Electricidad, gas y vapor.....	38	8	46	38	8	46	—	—	—
5.2 Abastecimiento de aguas y servicios de saneamiento.....	—	—	—	—	—	—	—	—	—
6. COMERCIO									
6.1 Comercio al por mayor y al por menor.....	243	95	338	232	92	324	47	13	60
6.2 Bancos y otros establecimientos financieros.....	93	14	107	93	14	107	—	—	—
6.3 Compañías de seguros.....	22	9	31	19	9	28	4	3	7
6.4 Comercio de bienes inmuebles.....	—	—	—	—	—	—	—	—	—
7. TRANSPORTES, ALMACENAJES Y COMUNICACIONES									
7.1 Transportes.....	81	1	82	81	—	81	37	1	38
7.2 Depósitos y almacenes (cuando éstos se ofrezcan como servicio independiente).....	71	10	81	71	10	81	23	—	23
7.3 Comunicaciones.....	51	9	60	45	8	53	12	—	12
8. SERVICIOS									
8.1 Servicios oficiales (no se incluyen actividades oficiales específicas como, por ejemplo, transporte, comunicaciones, educación, higiene, producción, comercio, etc., cada una de las cuales figura en los grupos respectivos).....	—	—	—	—	—	—	—	—	—
8.2 Servicios prestados al público y a las empresas comerciales.....	55	25	80	59	21	80	24	10	34
8.3 Servicios de esparcimiento.....	17	3	20	49	4	53	243	51	294
8.4 Servicios personales.....	66	142	208	53	15	68	215	46	261
9. ACTIVIDADES NO BIEN ESPECIFICADAS.....	34	6	40	6	35	41	8	4	12
Totales.....	9.542	1.664	11.206	9.151	1.931	11.082	3.719	2.140	5.859

VII. — TRABAJO, PREVISIÓN Y ACCIÓN SOCIAL.

Mes de mayo

GRUPOS DE ACTIVIDAD	DEMANDAS			COLOCACIONES			DESEMPLEO		
	Varones	Mujeres	Totales	Varones	Mujeres	Totales	Varones	Mujeres	Totales
0. AGRICULTURA, SILVICULTURA, CAZA Y PESCA									
0.1 Agricultura y ganadería.....	—	—	—	—	—	—	—	—	—
0.2 Silvicultura, corta, tala y transporte de madera.....	—	—	—	—	—	—	—	—	—
0.3 Caza y repoblación.....	—	—	—	—	—	—	—	—	—
0.4 Pesca.....	90	—	90	90	—	90	—	—	—
1. EXPLOTACIÓN DE MINAS Y CANTERAS									
1.1 Extracción de carbón.....	—	—	—	—	—	—	—	—	—
1.2 Extracción de minerales metálicos.....	—	—	—	—	—	—	—	—	—
1.3 Petróleo crudo y gas natural.....	—	—	—	—	—	—	—	—	—
1.4 Extracción de piedra, arcilla y arena.....	—	—	—	—	—	—	—	—	—
1.9 Extracción de minerales no metálicos no clasificados en otra parte y explotación de canteras.....	—	—	—	—	—	—	—	—	—
2.3 INDUSTRIAS FABRILES									
2.0 Industrias alimentarias, excepto bebidas.....	228	164	392	224	164	388	75	12	87
2.1 Industrias de bebidas.....	—	—	—	—	—	—	—	—	—
2.2 Industrias de tabaco.....	—	—	—	—	—	—	—	—	—
2.3 Industrias textiles.....	24	52	76	30	58	88	1.724	1.554	3.278
2.4 Fabricación de calzado, prendas de vestir y otros artículos confeccionados con productos textiles.....	26	52	78	23	52	75	78	122	200
2.5 Industrias de la madera y corcho, excepto fabricación de muebles.....	40	11	51	40	11	51	14	—	14
2.6 Fabricación de muebles y accesorios e industrias auxiliares.....	4	—	4	2	—	2	2	3	5
2.7 Fabricación de papel y de productos de papel.....	—	—	—	—	—	—	—	—	—
2.8 Imprentas, editoriales e industrias afines.....	78	37	115	78	37	115	47	18	65
2.9 Industrias del cuero y productos de cuero, exceptuando el calzado.....	30	19	49	29	19	48	8	1	9
3.0 Fabricación de productos de caucho.....	164	79	243	165	81	246	95	34	129
3.1 Fabricación de substancias y productos químicos.....	165	82	247	166	82	248	119	36	155
3.2 Fabricación de productos derivados del petróleo y del carbón.....	—	—	—	—	—	—	—	—	—
3.3 Fabricación de productos minerales no metálicos, exceptuando los derivados del petróleo y del carbón.....	66	81	147	66	81	147	—	—	—
3.4 Industrias metálicas básicas.....	326	183	509	387	148	535	158	69	227
3.5 Fabricación de productos metálicos, exceptuando maquinaria, equipos de transporte y muebles.....	183	123	306	314	181	495	156	29	185
3.6 Construcción de maquinaria, exceptuando la maquinaria eléctrica.....	517	203	720	245	168	413	131	43	174
3.7 Construcción de maquinaria, aparatos, accesorios y artículos eléctricos.....	305	45	350	338	221	559	101	57	158
3.8 Construcción de material de transporte.....	95	215	310	122	62	184	113	39	152
3.9 Industrias fabriles diversas.....	123	113	236	148	90	238	—	—	—
4. INDUSTRIAS DE LA CONSTRUCCIÓN									
4.1 Oficinas de proyectos y ensayos para las industrias de la construcción.....	—	—	—	—	—	—	—	—	—
4.2 Empresas dedicadas a la preparación del terreno en las industrias de la construcción.....	—	—	—	—	—	—	—	—	—
4.3 Empresas dedicadas a cimentaciones.....	—	—	—	—	—	—	—	—	—
4.4 Empresas dedicadas a pavimentación.....	—	—	—	—	—	—	—	—	—
4.5 Empresas dedicadas a construir estructuras para las industrias de la construcción.....	—	—	—	—	—	—	—	—	—
4.6 Empresas dedicadas al acabado de obras en las industrias de la construcción.....	—	—	—	—	—	—	—	—	—
4.7 Empresas dedicadas a instalaciones en las industrias de la construcción.....	—	—	—	—	—	—	—	—	—
4.8 Empresas dedicadas a instalaciones de servicios auxiliares para las industrias de la construcción.....	—	—	—	—	—	—	—	—	—
4.9 Otras empresas dedicadas a la industria de la construcción.....	10.414	—	10.414	10.314	—	10.314	382	—	382
5. ELECTRICIDAD, GAS, AGUA Y SERVICIOS DE SANEAMIENTO									
5.1 Electricidad, gas y vapor.....	6	1	7	6	1	7	—	—	—
5.2 Abastecimiento de aguas y servicios de saneamiento.....	—	—	—	—	—	—	—	—	—
6. COMERCIO									
6.1 Comercio al por mayor y al por menor.....	248	117	365	247	89	336	28	29	57
6.2 Bancos y otros establecimientos financieros.....	76	11	87	76	11	87	—	—	—
6.3 Compañías de seguros.....	27	14	41	27	14	41	4	3	7
6.4 Comercio de bienes inmuebles.....	—	—	—	—	—	—	—	—	—
7. TRANSPORTES, ALMACENAJES Y COMUNICACIONES									
7.1 Transportes.....	27	4	31	26	4	30	33	1	34
7.2 Depósitos y almacenes (cuando éstos se ofrezcan como servicio independiente).....	29	3	32	29	3	32	30	—	30
7.3 Comunicaciones.....	18	1	19	18	1	19	12	—	12
8. SERVICIOS									
8.1 Servicios oficiales (no se incluyen actividades oficiales específicas como, por ejemplo, transporte, comunicaciones, educación, higiene, producción, comercio, etc., cada una de las cuales figura en los grupos respectivos).....	—	—	—	—	—	—	—	—	—
8.2 Servicios prestados al público y a las empresas comerciales.....	51	16	67	48	16	64	20	9	29
8.3 Servicios de esparcimiento.....	17	3	20	55	4	59	237	51	288
8.4 Servicios personales.....	48	27	75	56	27	83	192	53	245
9. ACTIVIDADES NO BIEN ESPECIFICADAS.....	42	8	20	11	5	16	17	11	28
Totales.....	13.437	1.664	15.101	13.380	1.630	15.010	3.776	2.174	5.950

VII. — TRABAJO, PREVISIÓN Y ACCIÓN SOCIAL.

Mes de junio

GRUPOS DE ACTIVIDAD	DEMANDAS			COLOCACIONES			DESEMPLEO		
	Varones	Mujeres	Totales	Varones	Mujeres	Totales	Varones	Mujeres	Totales
0. AGRICULTURA, SILVICULTURA, CAZA Y PESCA									
0.1 Agricultura y ganadería.....	4	—	4	4	—	4	1	—	1
0.2 Silvicultura, corta, tala y transporte de madera.....	—	—	—	—	—	—	—	—	—
0.3 Caza y repoblación.....	—	—	—	—	—	—	—	—	—
0.4 Pesca.....	132	—	132	132	—	132	—	—	—
1. EXPLOTACIÓN DE MINAS Y CANTERAS									
1.1 Extracción de carbón.....	—	—	—	—	—	—	—	—	—
1.2 Extracción de minerales metálicos.....	—	—	—	—	—	—	—	—	—
1.3 Petróleo crudo y gas natural.....	—	—	—	—	—	—	—	—	—
1.4 Extracción de piedra, arcilla y arena.....	—	—	—	—	—	—	—	—	—
1.9 Extracción de minerales no metálicos no clasificados en otra parte y explotación de canteras.....	—	—	—	—	—	—	—	—	—
2.3 INDUSTRIAS FABRILES									
2.0 Industrias alimentarias, excepto bebidas.....	180	240	420	180	240	420	20	7	27
2.1 Industrias de bebidas.....	—	—	—	—	—	—	—	—	—
2.2 Industrias de tabaco.....	—	—	—	—	—	—	—	—	—
2.3 Industrias textiles.....	123	143	266	95	115	210	1.859	1.617	3.476
2.4 Fabricación de calzado, prendas de vestir y otros artículos confeccionados con productos textiles.....	32	110	142	32	110	142	77	147	224
2.5 Industrias de la madera y corcho, excepto fabricación de muebles.....	—	—	—	—	—	—	48	—	48
2.6 Fabricación de muebles y accesorios e industrias auxiliares.....	14	8	22	—	—	—	29	10	39
2.7 Fabricación de papel y de productos de papel.....	—	—	—	—	—	—	—	1	1
2.8 Imprentas, editoriales e industrias afines.....	—	—	—	—	—	—	101	28	129
2.9 Industrias del cuero y productos de cuero, exceptuando el calzado.....	9	12	21	10	17	27	6	1	7
3.0 Fabricación de productos de caucho.....	145	75	220	145	75	220	141	35	176
3.1 Fabricación de sustancias y productos químicos.....	157	83	240	157	83	240	126	43	169
3.2 Fabricación de productos derivados del petróleo y del carbón.....	—	—	—	—	—	—	—	—	—
3.3 Fabricación de productos minerales no metálicos, exceptuando los derivados del petróleo y del carbón.....	88	27	115	88	27	115	9	—	9
3.4 Industrias metálicas básicas.....	847	415	1.262	873	424	1.297	222	33	255
3.5 Fabricación de productos metálicos, exceptuando maquinaria, equipos de transporte y muebles.....	206	375	671	322	283	705	79	18	97
3.6 Construcción de maquinaria, exceptuando la maquinaria eléctrica.....	523	268	891	544	376	920	233	24	257
3.7 Construcción de maquinaria, aparatos, accesorios y artículos eléctricos.....	594	401	995	524	411	935	245	27	272
3.8 Construcción de material de transporte.....	316	334	650	342	342	684	—	—	—
3.9 Industrias fabriles diversas.....	187	176	363	187	176	363	—	—	—
4. INDUSTRIAS DE LA CONSTRUCCIÓN									
4.1 Oficinas de proyectos y ensayos para las industrias de la construcción.....	—	—	—	—	—	—	—	—	—
4.2 Empresas dedicadas a la preparación del terreno en las industrias de la construcción.....	—	—	—	—	—	—	—	—	—
4.3 Empresas dedicadas a cimentaciones.....	—	—	—	—	—	—	—	—	—
4.4 Empresas dedicadas a pavimentación.....	—	—	—	—	—	—	—	—	—
4.5 Empresas dedicadas a construir estructuras para las industrias de la construcción.....	—	—	—	—	—	—	—	—	—
4.6 Empresas dedicadas al acabado de obras en las industrias de la construcción.....	—	—	—	—	—	—	—	—	—
4.7 Empresas dedicadas a instalaciones en las industrias de la construcción.....	—	—	—	—	—	—	—	—	—
4.8 Empresas dedicadas a instalaciones de servicios auxiliares para las industrias de la construcción.....	—	—	—	—	—	—	—	—	—
4.9 Otras empresas dedicadas a la industria de la construcción.....	2.993	—	2.993	2.933	—	2.933	60	—	60
5. ELECTRICIDAD, GAS, AGUA Y SERVICIOS DE SANEAMIENTO									
5.1 Electricidad, gas y vapor.....	—	—	—	—	—	—	—	—	—
5.2 Abastecimiento de aguas y servicios de saneamiento.....	—	—	—	—	—	—	—	—	—
6. COMERCIO									
6.1 Comercio al por mayor y al por menor.....	161	209	370	161	209	370	74	16	90
6.2 Bancos y otros establecimientos financieros.....	—	—	—	—	—	—	—	—	—
6.3 Compañías de seguros.....	—	—	—	—	—	—	3	—	3
6.4 Comercio de bienes inmuebles.....	—	—	—	—	—	—	—	—	—
7. TRANSPORTES, ALMACENAJES Y COMUNICACIONES									
7.1 Transportes.....	46	—	46	46	—	46	304	—	304
7.2 Depósitos y almacenes (cuando éstos se ofrezcan como servicio independiente).....	67	3	70	67	3	70	32	—	32
7.3 Comunicaciones.....	—	1	1	—	1	1	—	—	—
8. SERVICIOS									
8.1 Servicios oficiales (no se incluyen actividades oficiales específicas como, por ejemplo, transporte, comunicaciones, educación, higiene, producción, comercio, etc., cada una de las cuales figura en los grupos respectivos).....	—	—	—	—	—	—	—	—	—
8.2 Servicios prestados al público y a las empresas comerciales.....	22	11	33	22	11	33	10	8	18
8.3 Servicios de esparcimiento.....	—	2	2	—	2	2	168	37	205
8.4 Servicios personales.....	52	41	93	52	41	93	106	22	128
9. ACTIVIDADES NO BIEN ESPECIFICADAS.....	1	—	1	1	—	1	1	—	1
Totales.....	6.989	3.034	10.023	6.917	3.046	9.963	3.954	2.074	6.028

b) PREVISIÓN Y ACCIÓN SOCIAL

Afilación y prestaciones de los Seguros Sociales en la Provincia de Barcelona

(Datos facilitados por el Instituto Nacional de Previsión)

Afilación

CONCEPTOS	Primer trimestre	Segundo trimestre	Tercer trimestre	Cuarto trimestre	TOTAL
Empresas afiliadas.....	112.643	114.594			
Productores asegurados.....	1.246.542	1.264.918			
Beneficiarios.....	2.282.449	2.316.416			

Prestaciones

CONCEPTOS	Primer trimestre <i>Pesetas</i>	Segundo trimestre <i>Pesetas</i>	Tercer trimestre <i>Pesetas</i>	Cuarto trimestre <i>Pesetas</i>	TOTAL <i>Pesetas</i>
<i>Régimen de Protección Familiar:</i>					
Asignaciones de pago único:					
— Por matrimonio.....	47.487.000	51.732.500			
— Por nacimiento.....	38.283.000	47.009.000			
Asignaciones de pago periódico:					
— Antiguas.....	978.244.127	988.445.155			
— Nuevas.....	504.357.031	651.462.754			
Total.....	1.568.371.158	1.738.649.409			
<i>Enfermedad:</i>					
Prestaciones sanitarias (honorarios médicos)...	345.200.031	367.469.491			
Prestaciones farmacéuticas.....	873.463.072	988.863.894			
Prestaciones económicas.....	377.081.063	401.297.049			
Prestaciones especiales.....	5.445.725	7.557.053			
Sostenimiento Instituciones Sanitarias.....	426.344.079	541.344.263			
Total.....	2.027.533.970	2.306.531.750			
<i>Desempleo:</i>					
Importe satisfecho.....	103.568.334	132.302.188			
<i>Seguro de Accidentes del Trabajo:</i>					
Pagos efectuados por «Incapacidad Temporal»...	116.304*	89.444*			
Pagos efectuados por «Incapacidad Permanente y Muerte».....	54.617.204	56.551.552			
Total.....	54.733.508	56.640.996			
<i>Invalidez Provisional:</i>					
Importe satisfecho.....	68.546.720	69.571.602			
<i>Régimen de Asistencia Social:</i>					
Asistencia Sanitaria General.....	8.576.092	4.840.893			
Asistencia Sanitaria Especial.....	7.643.935	6.799.203			
Auxilios económicos por Larga Enfermedad...	31.094.658	28.415.828			
Auxilios económicos por Paro Forzoso.....	137.198	151.048			
Total.....	47.451.883	40.206.964			
<i>Régimen Especial Agrario:</i>					
Vejez, Invalidez, Viudedad, etc.....	71.839.168	120.696.504			
Enfermedad.....	4.810.222	4.899.895			
Protección a la Familia.....	12.675.817	25.293.831			
Otras prestaciones.....	116.304	18.951			
Total.....	89.441.511	150.909.181			
Total general.....	3.959.647.084	4.494.812.090			

* Pagos procedentes del antiguo régimen, a extinguir, y los de la Mutualidad Agraria.

a) NAVEGACIÓN MARÍTIMA

Tráfico por el puerto de Barcelona

1. — Buques entrados

MESES	MERCANTES DE ALTURA						MERCANTES DE CABOTAJE					
	Españoles		Extranjeros		TOTAL		Españoles		Extranjeros		TOTAL	
	Número	Toneladas registro bruto	Número	Toneladas registro bruto	Número	Toneladas registro bruto	Número	Toneladas registro bruto	Número	Toneladas registro bruto	Número	Toneladas registro bruto
Enero.....	121	341.099	471	2.379.938	592	2.721.037	764	1.549.256	10	67.758	774	1.617.014
Febrero.....	126	358.120	544	2.752.440	670	3.110.560	872	1.794.933	11	63.450	883	1.858.383
Marzo.....	59	183.536	304	1.694.030	363	1.877.566	440	894.110	2	11.974	442	906.084
Abril.....	104	387.184	630	3.563.230	734	3.950.414	896	2.370.004	5	3.491	901	2.373.495
Mayo.....												
Junio.....												
Julio.....												
Agosto.....												
Septiembre.....												
Octubre.....												
Noviembre.....												
Diciembre.....												
Total de los tres últimos meses.....	163	570.720	934	5.257.260	1.097	5.827.980	1.336	3.264.114	7	15.465	1.343	3.279.579

MESES	DE GUERRA			VARIOS			RESUMEN					
	Españ.	Extranjeros	TOTAL	Españoles	Extanj.	TOTAL	Españoles		Extranjeros		TOTAL	
	Número	Número	Número	Número	Número	Número	Número	Toneladas registro bruto	Número	Toneladas registro bruto	Número	Toneladas registro bruto
Enero.....	—	—	—	—	—	—	885	1.890.355	481	2.447.696	1.366	4.338.051
Febrero.....	—	—	—	—	—	—	998	2.153.053	555	2.815.890	1.553	4.968.943
Marzo.....	—	—	—	—	—	—	499	1.077.646	306	1.706.004	805	2.783.650
Abril.....	—	—	—	—	—	—	1.000	2.757.188	635	3.566.721	1.635	6.323.909
Mayo.....												
Junio.....												
Julio.....												
Agosto.....												
Septiembre.....												
Octubre.....												
Noviembre.....												
Diciembre.....												
Total de los tres últimos meses.....	—	—	—	—	—	—	1.499	3.834.834	941	5.272.725	2.440	9.107.559

2. — Mercancías

Desembarcadas

MESES	CLASES DE MERCANCIAS				TOTAL Toneladas
	Carga general Toneladas	Graneles secos Toneladas	Graneles líquidos no petrolíferos Toneladas	Productos petrolíferos Toneladas	
Enero.....	261.987	213.882	139.219	537.639	1.152.727
Febrero.....					
Marzo.....	269.549	221.275	164.122	534.458	1.189.404
Abril.....					
Mayo.....	111.166	160.047	54.264	249.091	574.568
Junio.....					
Julio.....	305.341	266.571	114.649	460.728	1.147.289
Agosto.....					
Septiembre.....					
Octubre.....					
Noviembre.....					
Diciembre.....					
Total de los tres últimos meses....	416.507	426.618	168.913	709.819	1.721.857

Embarcadas

MESES	CLASES DE MERCANCIAS				TOTAL Toneladas
	Carga general Toneladas	Graneles secos Toneladas	Graneles líquidos no petrolíferos Toneladas	Productos petrolíferos Toneladas	
Enero.....	167.982	93.896	192	1.920	263.990
Febrero.....					
Marzo.....	264.809	83.340	7.705	—	355.854
Abril.....					
Mayo.....	127.895	80.071	10.925	9.984	228.875
Junio.....					
Julio.....	258.598	144.757	9.166	—	412.521
Agosto.....					
Septiembre.....					
Octubre.....					
Noviembre.....					
Diciembre.....					
Total de los tres últimos meses....	386.493	224.828	2.0091	9.984	641.396

b) NAVEGACION AEREA
Tráfico por el aeropuerto de Barcelona
Entradas

MESES	AERONAVES							PASAJE							MERCANCIAS							CORREO		
	Regular		No regular		Otros servicios		TOTAL	Regular		No regular		Otros servicios		TOTAL	Regular		No regular		Otros servicios		TOTAL	Tráfico interior	Tráfico internacional	TOTAL
	Tráfico interior	Tráfico internacional	Tráfico interior	Tráfico internacional	Tráfico interior	Tráfico internacional		Tráfico interior	Tráfico internacional	Tráfico interior	Tráfico internacional	Tráfico interior	Tráfico internacional		Tráfico interior	Tráfico internacional	Tráfico interior	Tráfico internacional	Tráfico interior	Tráfico internacional		Tráfico interior	Tráfico internacional	TOTAL
Enero....	1.272	645	8	18	83	32	2.058	60.635	22.850	324	799	—	1.272	85.880	468.511	253.985	—	4.165	—	—	726.661	130.609	40.297	170.906
Febrero...	1.204	579	5	2	66	11	1.867	61.347	18.791	452	56	600	81.246	516.160	258.705	—	—	—	—	—	774.865	126.905	31.108	158.013
Marzo....	1.151	699	18	10	65	7	1.950	70.773	25.654	785	2.267	93	99.572	573.022	361.182	—	1.196	23.205	—	—	958.605	141.683	37.079	178.762
1.º trim...	3.627	1.923	31	30	214	50	5.875	192.755	67.295	1.561	3.122	—	1.965	266.698	1.557.693	873.872	—	1.196	27.370	—	2.460.131	399.197	108.484	507.681
Abril....	1.503	787	74	116	58	29	2.567	81.448	37.901	5.419	11.398	—	853	137.019	521.311	364.519	—	1.600	9.457	—	896.887	138.804	34.216	173.020
Mayo....	1.537	822	26	243	21	22	2.671	80.971	42.015	1.897	23.003	—	1.528	149.414	533.185	540.391	—	28	13.168	—	1.086.772	141.542	38.494	180.036
Junio....	1.549	872	49	292	48	23	2.833	81.079	41.264	2.795	26.291	—	526	151.955	483.982	648.036	—	278	31.120	—	1.163.416	133.465	36.342	169.807
2.º trim..	4.589	2.481	149	651	127	74	8.071	243.498	121.180	10.111	60.692	—	2.907	438.388	1.538.478	1.552.946	—	1.906	53.745	—	3.147.075	413.811	109.052	522.863
Julio....																								
Agosto...																								
Septbre...																								
3.º trim...																								
Octubre..																								
Novbre...																								
Dicbre...																								
4.º trim...																								
Enero....	1.272	645	10	8	58	65	2.058	56.631	30.115	458	347	—	87.551	940.470	324.641	—	6.143	4.240	—	—	1.275.494	172.052	25.424	197.476
Febrero...	1.204	579	10	1	20	53	1.867	62.726	19.338	630	31	—	82.725	818.065	311.631	—	1.979	—	—	—	1.131.675	171.131	22.093	193.224
Marzo....	1.191	659	13	7	22	58	1.950	73.413	23.739	726	355	—	98.233	963.614	438.697	—	949	—	—	—	1.403.260	187.342	26.682	214.024
1.º trim...	3.667	1.883	33	16	100	176	5.875	192.770	73.192	1.814	733	—	268.509	2.722.149	1.074.969	—	9.071	4.240	—	—	3.810.429	530.525	74.199	604.724
Abril....	1.503	787	75	94	45	63	2.567	81.720	36.137	4.923	8.649	—	131.429	1.115.336	451.949	—	424	—	—	—	1.567.709	177.960	30.506	208.466
Mayo....	1.556	803	29	168	31	84	2.671	82.385	33.627	1.798	12.984	—	130.794	1.318.043	457.036	—	3.162	—	—	—	1.778.241	183.497	37.914	221.411
Junio....	1.555	866	59	291	18	44	2.833	82.017	42.565	3.618	24.350	—	152.550	1.355.581	581.791	—	11.079	45.954	—	—	1.994.405	164.907	43.236	208.143
2.º trim..	4.614	2.456	163	553	94	191	8.071	246.122	112.329	10.339	45.983	—	414.773	3.788.960	1.490.776	—	14.665	45.954	—	—	5.340.355	526.364	111.656	638.020
Julio....																								
Agosto...																								
Septbre...																								
3.º trim...																								
Octubre..																								
Novbre...																								
Dicbre...																								
4.º trim...																								

Salidas

Nota. — Las mercancías y correo vienen expresados en kilogramos.

c) FERROCARRILES

1. — Red Nacional de los Ferrocarriles Españoles

Movimiento de viajeros salidos

ESTACIONES DE SALIDA	Número de viajeros
Barcelona-Término.....	1.516.504
Barcelona-Paseo de Gracia.....	286.016
Barcelona-Sants.....	138.799
Barcelona-Pueblo Nuevo.....	21.637
Barcelona-Vilanova.....	106.137
Barcelona-Plaza de Cataluña.....	333.797
Barcelona-Arco del Triunfo.....	56.787
Barcelona-San Andrés Arenal.....	143.546
Barcelona-San Andrés Condal.....	100.887
Barcelona-Clot.....	96.488
Totales.....	2.800.598

Movimiento de mercancías en las estaciones

ESTACIONES	MERCANCÍAS					
	GRAN VELOCIDAD			PEQUEÑA VELOCIDAD		
	Salidas Toneladas	Llegadas Toneladas	Total Toneladas	Salidas Toneladas	Llegadas Toneladas	Total Toneladas
Barcelona-Término.....	2.737	3.626	6.363	—	—	—
Barcelona-Morrot.....	—	—	—	70.328	79.107	149.435
Barcelona-Sants.....	5	8	13	—	3.434	3.434
Barcelona-Bogatell.....	—	—	—	449	13.842	14.291
Barcelona-Puerto.....	74	152	226	2.311	3.626	5.937
Barcelona-Vilanova.....	25.406	3.703	29.109	720	23.914	24.634
Barcelona-Sagrera.....	2.209	401	2.610	4.133	32.623	36.756
Barcelona-San Andrés Condal.....	3	7	10	761	31.545	32.306
Totales.....	30.434	7.897	38.331	78.702	188.091	266.793

2. — Ferrocarriles de Cataluña

Movimiento de viajeros y mercancías

MESES	VIAJEROS		MERCANCÍAS	
	De entrada (1)	De salida (2)	Toneladas de entrada (1)	Toneladas de salida (2)
Enero.....	460.908	472.940	8	65
Febrero.....	405.951	419.886	7	62
Marzo.....	405.966	420.592	8	66
Abril.....	430.756	444.576	5	62
Mayo.....	413.388	432.107	8	60
Junio.....	433.437	449.848	8	57
Julio.....				
Agosto.....				
Septiembre.....				
Octubre.....				
Noviembre.....				
Diciembre.....				
Total del 2.º trimestre.....	1.277.581	1.326.531	21	179

(1) Llegados de las estaciones de Barcelona, Provenza, Gracia y Sarriá (perímetro de Barcelona) procedentes de las estaciones de la línea de «Cataluña».

(2) Salidos de las estaciones de Barcelona, Provenza, Gracia y Sarriá con destino a las estaciones de la línea de «Cataluña».

VIII. — TRÁFICO Y TRANSPORTE.

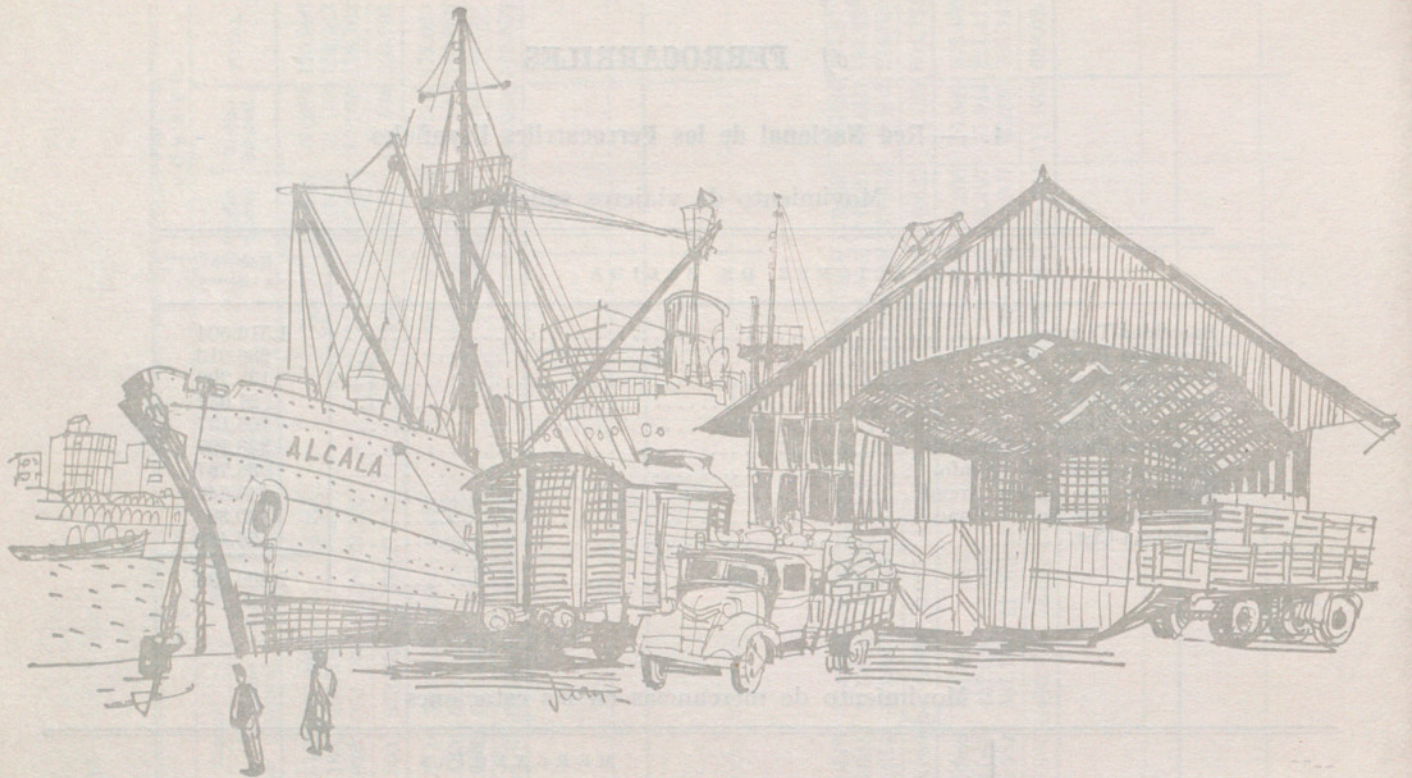

3. — Ferrocarriles catalanes

Movimiento de viajeros y mercancías

MESES	VIAJEROS		MERCANCIAS			
	Plaza España		Barcelona-Puerto		Barcelona-Magoria (1)	
	De entrada Número	De salida Número	De entrada Toneladas	De salida Toneladas	De entrada Toneladas	De salida Toneladas
Enero.....	315.516	319.367	30.694	5.201	1.072	564
Febrero.....	310.523	310.233	36.950	4.215	1.004	511
Marzo.....	365.343	361.233	29.294	4.687	1.017	635
Abril.....	336.353	338.774	29.369	3.123	654	319
Mayo.....	332.610	341.180	34.380	1.849	503	138
Junio.....	359.899	358.861	35.316	6.227	609	142
Julio.....						
Agosto.....						
Septiembre.....						
Octubre.....						
Noviembre.....						
Diciembre.....						
Total 2.º trimestre..	1.028.862	1.038.815	99.065	11.199	1.766	599

(1) Provisionalmente por las obras en Magoria, será en Bordeta este trimestre.

4. — Estado comparativo con el mismo trimestre de 1970, respecto al movimiento de viajeros y mercancías en el total de líneas ferroviarias

LÍNEAS	VIAJEROS		MERCANCIAS (en toneladas)	
	Entradas	Salidas	Entradas	Salidas
R. E. N. F. E.....	—	2.834.973	205.521	107.722
Ferrocarriles de Cataluña.....	1.343.426	1.395.219	30	231
Ferrocarriles Catalanes.....	1.095.295	1.096.676	103.725	19.949
Total del 2.º trimestre de 1970...	—	5.326.868	309.276	127.902
R. E. N. F. E.....	—	2.800.598	195.988	109.136
Ferrocarriles de Cataluña.....	1.277.581	1.326.531	21	179
Ferrocarriles Catalanes.....	1.028.862	1.038.815	100.831	11.798
Total del 2.º trimestre de 1971...	—	5.165.944	296.840	121.113

d) TRANSPORTES URBANOS

1. — Subterráneos

MESES	METROPOLITANO DE BARCELONA		FERROCARRIL DE SARRIÁ	
	Viajeros transportados	Recaudación en pesetas	Viajeros transportados	Recaudación en pesetas
Enero.....	20.246.256	55.308.403	2.601.149	7.309.875
Febrero.....	19.236.236	52.330.274	2.512.075	6.932.130
Marzo.....	20.973.784	57.034.652	2.673.311	7.318.643
Abril.....	19.525.548	53.981.129	2.370.462	6.658.962
Mayo.....	19.780.325	53.724.372	2.528.708	6.945.445
Junio.....	19.652.714	54.421.597	2.360.632	6.618.777
Julio.....				
Agosto.....				
Septiembre.....				
Octubre.....				
Noviembre.....				
Diciembre.....				
Total 2.º trimestre.....	58.958.587	162.127.098	7.259.802	20.223.184

2. — De Superficie

Tranvías y Autobuses

MESES	TRANVÍAS				AUTOBUSES			
	Núm. de unidades diarias en circulación	Kilómetros recorridos	Viajeros transportados	Recaudación en pesetas	Coches diarios en circulación	Kilómetros recorridos	Viajeros transportados	Recaudación en pesetas
Enero.....	29	183.803	1.075.109	3.294.644	589	3.840.662	24.661.197	95.160.552
Febrero.....	30	171.349	1.050.836	3.201.401	619	3.615.749	23.838.266	91.176.109
Marzo (1).....	31	111.030	678.062	2.054.393	625	4.052.474	26.020.880	99.343.253
Abril.....					618	3.891.427	25.538.369	98.435.489
Mayo.....					613	4.018.603	26.502.175	103.092.747
Junio.....					625	3.964.680	26.964.738	105.532.422
Julio.....								
Agosto.....								
Septiembre.....								
Octubre.....								
Noviembre.....								
Diciembre.....								
Total 2.º trimestre....	—	—	—	—	619	11.874.710	79.005.282	307.060.658

(1) A partir del 19 de marzo quedaron suprimidos todos los tranvías.

VIII. — TRÁFICO Y TRANSPORTE.

Estado comparativo con el mismo trimestre de 1970

	TRANVÍAS				AUTOBUSES			
	Coches diarios en circulación	Kilómetros recorridos	Viajeros transportados	Recaudación en pesetas	Coches diarios en circulación	Kilómetros recorridos	Viajeros transportados	Recaudación en pesetas
Año 1970:								
Abril.....	80	444.434	3.638.789	11.088.373	569	3.733.918	27.152.458	104.135.093
Mayo.....	80	449.777	3.481.872	10.786.564	570	3.703.165	25.559.629	100.016.935
Junio.....	82	437.773	3.567.537	10.967.298	587	3.683.089	26.016.482	101.735.750
Total 2.º trimestre.....	80	1.331.984	10.688.198	32.842.235	575	11.120.172	78.728.569	305.887.778
Año 1971:								
Total 2.º trimestre (1).....	—	—	—	—	619	11.874.710	79.005.282	307.060.658

(1) A partir del 19 de marzo quedaron totalmente suprimidos todos los tranvías.

3. — Funiculares

MESES	MONTJUICH		VALLVIDRERA		TIBIDABO		Tranvía de acceso al Funicular del Tibidabo (Tranvía Azul)	
	Viajeros	Recaudación Pesetas	Viajeros	Recaudación Pesetas	Viajeros	Recaudación Pesetas	Viajeros	Recaudación Pesetas
Enero.....	62.413	196.430	19.659	78.310	45.674	318.684	46.814	89.524
Febrero.....	70.364	219.189	18.598	73.377	43.000	312.765	45.719	87.776
Marzo.....	66.869	275.384	19.698	77.711	43.972	314.146	44.675	85.164
Abril.....	134.017	547.184	22.414	88.853	98.613	707.408	90.011	176.310
Mayo.....	103.048	425.583	23.609	93.157	75.421	517.977	75.583	146.650
Junio.....	143.067	626.999	24.042	94.795	87.159	624.860	85.059	166.008
Julio.....								
Agosto.....								
Septiembre.....								
Octubre.....								
Noviembre.....								
Diciembre.....								
Total 2.º trimestre.....	380.132	1.599.766	70.065	276.805	261.193	1.850.245	250.653	488.968

4. — Taxímetros

Coches en circulación

MESES	Taxis	Gran turismo (lujo)	Alquiler sin conductor
Enero.....	7.783	294	
Febrero.....			
Marzo.....			
Abril.....	7.783	294	
Mayo.....			
Junio.....			
Julio.....			
Agosto.....			
Septiembre.....			
Octubre.....			
Noviembre.....			
Diciembre.....			

e) MOVIMIENTO DE VIAJEROS

1. — Capacidad y movimiento de los alojamientos hoteleros *

CLASE DE ALOJAMIENTO	Alojamientos abiertos			Plazas de los alojamientos			Personal empleado			Viajeros que pernoctaron		
	Abril	Mayo	Junio	Abril	Mayo	Junio	Abril	Mayo	Junio	Abril	Mayo	Junio
<i>Estrellas de oro:</i>												
5.....	6	6	6	1.986	1.985	1.994	1.151	1.117	1.112	13.626	16.121	15.765
4.....	12	12	11	2.166	2.211	2.012	785	760	706	13.208	15.197	13.562
3.....	17	17	18	2.057	2.069	2.118	727	688	737	12.558	13.044	12.480
2.....	10	10	11	890	917	1.130	178	179	234	4.457	4.305	5.705
1.....	25	25	25	2.245	2.286	2.289	443	434	409	9.226	8.777	9.686
<i>Estrellas de plata:</i>												
3.....	6	6	6	299	299	299	59	59	59	1.204	1.344	1.393
2.....	72	71	72	3.658	3.624	3.636	438	436	450	14.606	13.008	14.448
1.....	127	126	126	3.798	3.789	3.810	367	390	377	9.042	8.437	9.389
Totales.....	275	273	275	17.099	17.180	17.288	4.148	4.063	4.084	77.927	80.233	82.428

2. — Viajeros que pernoctaron en los alojamientos hoteleros, según su nacionalidad *

NACIONALIDAD	1.º trimestre			2.º trimestre			3.º trimestre			4.º trimestre		
	Enero	Febrero	Marzo	Abril	Mayo	Junio	Julio	Agosto	Sepbre.	Octubre	Novbre.	Dicbre.
España.....	36.421	40.090	39.871	40.936	41.865	43.287						
Alemania.....	1.787	1.753	2.373	3.231	3.272	3.072						
Francia.....	3.558	3.687	4.856	8.448	7.435	6.350						
Gran Bretaña.....	1.397	1.482	1.645	2.223	2.325	2.444						
Italia.....	2.233	2.054	2.266	4.508	4.611	4.477						
Portugal.....	365	455	528	682	688	790						
Benelux.....	814	806	1.063	1.262	1.429	1.471						
Países escandinavos.....	585	393	564	823	778	765						
Austria.....	265	130	227	269	415	348						
Suiza.....	684	622	893	1.339	1.381	1.365						
Otros países europeos.....	734	566	501	796	819	1.000						
Estados Unidos y Canadá.....	4.578	4.656	5.898	7.702	8.137	10.094						
Méjico y América Central.....	635	559	566	875	1.234	1.429						
América del Sur.....	2.170	2.477	1.918	2.808	3.596	3.267						
Otros continentes.....	1.386	1.293	1.734	2.007	2.237	2.258						
Apátridas.....	44	30	38	18	11	11						
Totales.....	57.656	61.053	64.941	77.927	80.233	82.428						

* Datos publicados por el Instituto Nacional de Estadística.

3. — Muertos y heridos en accidentes de circulación, según la hora y día de la semana

	H O R A D E L D Í A																								TOTAL	Media de accidentes por día
	0 a 1	1,01 a 2,01	2,01 a 3,01	3,01 a 4,01	4,01 a 5,01	5,01 a 6,01	6,01 a 7,01	7,01 a 8,01	8,01 a 9,01	9,01 a 10,01	10,01 a 11,01	11,01 a 12,01	12,01 a 13,01	13,01 a 14,01	14,01 a 15,01	15,01 a 16,01	16,01 a 17,01	17,01 a 18,01	18,01 a 19,01	19,01 a 20,01	20,01 a 21,01	21,01 a 22,01	22,01 a 23,01	23,01 a 24,01		
Lunes (10)	2	2	—	—	—	2	6	4	5	6	8	8	10	12	4	7	6	10	13	17	12	14	4	3	—	15,80
Martes (12)	—	—	3	—	—	—	—	—	—	—	—	—	—	—	—	—	—	—	—	—	—	—	—	—	—	15,83
Miércoles (10)	1	1	—	—	—	2	2	2	7	4	6	6	8	17	12	15	11	6	8	15	14	3	3	2	—	15,10
Jueves (11)	—	—	—	—	—	—	—	—	—	—	—	—	—	—	—	—	—	—	—	—	—	—	—	—	—	17,22
Viernes (11)	3	1	3	—	—	1	4	10	8	5	6	9	14	16	14	13	8	7	13	13	9	13	8	3	—	16,55
Sábados y vísperas de festivo (17)	2	4	5	2	—	3	8	10	10	9	12	16	21	25	30	18	26	22	25	14	22	13	13	7	—	18,65
Domingos y fest. (22)	10	4	8	4	8	6	4	9	8	9	13	23	18	22	25	16	21	32	25	21	20	22	13	11	—	16
Total (91)	22	18	19	11	10	18	27	56	52	52	52	87	89	120	102	95	90	98	107	113	104	82	49	32	—	16,54
	—	1	—	—	—	—	—	—	—	—	—	—	—	—	—	—	—	—	—	—	—	—	—	—	—	1,505
	29	28	37	16	15	20	32	69	57	68	61	103	131	142	116	127	118	121	154	133	136	107	58	47	—	1,925

4. — Muertos y heridos en accidentes de circulación, según edad, sexo y condición

Peatones

VEHÍCULOS	V A R O N E S												M U J E R E S												TOTAL	
	Hasta 6 años		De 7 a 15		De 16 a 19		De 20 a 29		De 30 a 39		De 40 a 49		De 50 a 59		De 60 a 69		De 70 y más		No consta		TOTAL					
	M.	H.	M.	H.	M.	H.	M.	H.	M.	H.	M.	H.	M.	H.	M.	H.	M.	H.	M.	H.	M.	H.				
Turismo.....	—	43	1	71	16	1	29	24	—	29	—	21	1	22	1	32	—	—	—	—	—	—	4	287		
Taxi.....	—	4	—	6	4	—	6	—	—	—	—	2	—	2	—	2	—	—	—	—	—	—	—	37		
Autobús.....	—	—	—	—	—	—	—	—	—	—	—	—	—	—	—	—	—	—	—	—	—	—	—	1		
Camión.....	—	—	—	—	—	—	—	—	—	—	—	—	—	—	—	—	—	—	—	—	—	—	—	15		
Furgoneta.....	—	3	—	5	—	—	4	—	—	—	—	—	—	3	—	4	—	—	—	—	—	—	—	34		
Ciclomotor.....	—	—	—	—	—	—	—	—	—	—	—	—	—	—	—	—	—	—	—	—	—	—	—	3		
Moto más 125.....	—	—	—	—	—	—	—	—	—	—	—	—	—	—	—	—	—	—	—	—	—	—	—	14		
Moto hasta 125.....	—	2	—	2	—	—	2	—	—	—	—	—	—	2	—	5	—	—	—	—	—	—	—	12		
Bicicleta.....	—	—	—	—	—	—	—	—	—	—	—	—	—	—	—	—	—	—	—	—	—	—	—	5		
Triciclo.....	—	—	—	—	—	—	—	—	—	—	—	—	—	—	—	—	—	—	—	—	—	—	—	—		
Otros vehículos.....	—	—	—	—	—	—	—	—	—	—	—	—	—	—	—	—	—	—	—	—	—	—	—	—		
Totales.....	—	56	1	90	25	1	44	38	—	51	—	38	1	27	2	40	1	48	—	—	—	—	—	6	419	

Pasajeros

VEHÍCULOS	V A R O N E S												M U J E R E S												TOTAL	
	Hasta 6 años		De 7 a 15		De 16 a 19		De 20 a 29		De 30 a 39		De 40 a 49		De 50 a 59		De 60 a 69		De 70 y más		No consta		TOTAL					
	M.	H.	M.	H.	M.	H.	M.	H.	M.	H.	M.	H.	M.	H.	M.	H.	M.	H.	M.	H.	M.	H.				
Turismo.....	—	11	—	15	12	—	44	8	—	22	—	8	—	9	—	3	—	—	—	—	—	—	—	132		
Taxi.....	—	2	—	—	—	—	2	—	—	—	—	—	—	—	—	—	—	—	—	—	—	—	—	16		
Autobús.....	—	—	—	—	—	—	—	—	—	—	—	—	—	—	—	—	—	—	—	—	—	—	—	47		
Camión.....	—	—	—	—	—	—	—	—	—	—	—	—	—	—	—	—	—	—	—	—	—	—	—	4		
Furgoneta.....	—	1	—	—	—	—	2	—	—	—	—	—	—	—	—	—	—	—	—	—	—	—	—	14		
Ciclomotor.....	—	—	—	—	—	—	—	—	—	—	—	—	—	—	—	—	—	—	—	—	—	—	—	3		
Moto más 125.....	—	—	—	—	—	—	—	—	—	—	—	—	—	—	—	—	—	—	—	—	—	—	—	16		
Moto hasta 125.....	—	—	—	—	—	—	—	—	—	—	—	—	—	—	—	—	—	—	—	—	—	—	—	3		
Bicicleta.....	—	—	—	—	—	—	—	—	—	—	—	—	—	—	—	—	—	—	—	—	—	—	—	—		
Otros vehículos.....	—	—	—	—	—	—	—	—	—	—	—	—	—	—	—	—	—	—	—	—	—	—	—	1		
Totales.....	—	18	—	25	21	—	74	22	—	38	—	15	—	18	—	6	—	—	—	—	—	—	—	238		

Conductores

VEHÍCULOS	V A R O N E S												M U J E R E S												TOTAL	
	Hasta 6 años		De 7 a 15		De 16 a 19		De 20 a 29		De 30 a 39		De 40 a 49		De 50 a 59		De 60 a 69		De 70 y más		No consta		TOTAL					
	M.	H.	M.	H.	M.	H.	M.	H.	M.	H.	M.	H.	M.	H.	M.	H.	M.	H.	M.	H.	M.	H.				
Turismo.....	—	—	—	—	—	—	—	—	—	—	—	—	—	—	—	—	—	—	—	—	—	—	—	—		
Taxi.....	—	—	—	—	—	—	—	—	—	—	—	—	—	—	—	—	—	—	—	—	—	—	—	—		
Autobús.....	—	—	—	—	—	—	—	—	—	—	—	—	—	—	—	—	—	—	—	—	—	—	—	—		
Camión.....	—	—	—	—	—	—	—	—	—	—	—	—	—	—	—	—	—	—	—	—	—	—	—	—		
Furgoneta.....	—	—	—	—	—	—	—	—	—	—	—	—	—	—	—	—	—	—	—	—	—	—	—	—		
Ciclomotor.....	—	—	—	—	—	—	—	—	—	—	—	—	—	—	—	—	—	—	—	—	—	—	—	—		
Moto más 125.....	—	—	—	—	—	—	—	—	—	—	—	—	—	—	—	—	—	—	—	—	—	—	—	—		
Moto hasta 125.....	—	—	—	—	—	—	—	—	—	—	—	—	—	—	—	—	—	—	—	—	—	—	—	—		
Bicicleta.....	—	—	—	—	—	—	—	—	—	—	—	—	—	—	—	—	—	—	—	—	—	—	—	—		
Triciclo.....	—	—	—	—	—	—	—	—	—	—	—	—	—	—	—	—	—	—	—	—	—	—	—	—		
Otros vehículos.....	—	—	—	—	—	—	—	—	—	—	—	—	—	—	—	—	—	—	—	—	—	—	—	—		
Totales.....	—	—	—	—	—	—	—	—	—	—	—	—	—	—	—	—	—	—	—	—	—	—	—	—		

IX. — CONSTRUCCIÓN.

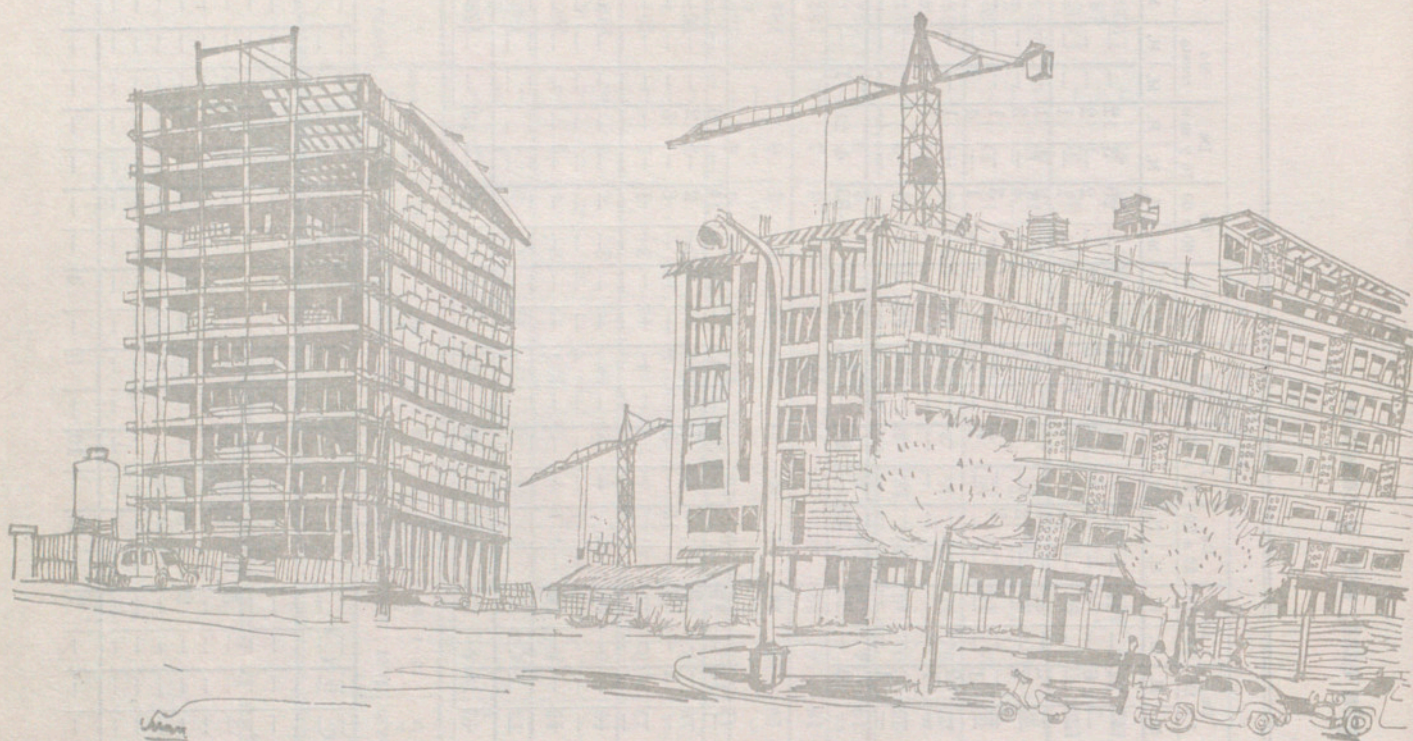

EDIFICACIÓN

Viviendas acogidas a protección estatal. Solicitudes de calificación provisional

Según clase, por meses y años

MESES	GRUPO I					GRUPO II - EMPRESAS					SUBVENCIONADAS					T O T A L E S				
	Año 1967	Año 1968	Año 1969	Año 1970	Año 1971	Año 1967	Año 1968	Año 1969	Año 1970	Año 1971	Año 1967	Año 1968	Año 1969	Año 1970	Año 1971	Año 1967	Año 1968	Año 1969	Año 1970	Año 1971
Enero....	694	442	38	142	278	230	246	—	306	200	210	268	218	230	—	1.134	956	256	678	478
Febrero....	230	3.094	483	45	157	48	—	—	—	—	—	45	96	—	40	278	3.139	579	45	197
Marzo....	—	1.333	—	81	16	100	—	—	—	512	363	164	—	27	—	463	1.497	—	108	528
1.º trim...	924	4.869	521	268	451	378	246	—	306	712	573	477	314	257	40	1.875	5.592	835	831	1.203
Abril.....	—	413	—	18	—	—	—	—	—	—	24	58	88	—	—	24	471	88	18	—
Mayo.....	374	190	—	—	210	—	—	—	500	—	1.128	—	—	360	—	1.502	190	—	860	210
Junio.....	600	45	—	55	17	—	—	—	—	—	106	380	—	—	—	706	425	—	55	17
2.º trim...	974	648	—	73	227	—	—	—	500	—	1.258	438	88	360	—	2.232	1.086	88	933	227
Julio.....																				
Agosto...																				
Septbre...																				
3.º trim...																				
Octubre..																				
Novbre...																				
Dicbre....																				
4.º trim...																				
Total anal.																				

a) CAJAS DE AHORRO

1. — Caja de Ahorros y Monte de Piedad de Barcelona

MESES	Imposiciones Pesetas	Reintegros Pesetas	Número de imponentes a fin de mes	Saldos de imposiciones a fin de mes Pesetas
Enero.....	5.485.932.778,05	4.646.166.244,80	937.862	37.146.588.366,00
Febrero.....	4.706.775.874,52	4.201.654.456,85	942.884	37.651.709.783,67
Marzo.....	5.118.494.607,12	4.594.545.499,25	946.852	38.175.658.891,54
Abril.....	4.825.573.966,26	4.622.049.265,78	950.005	38.379.183.592,02
Mayo.....	4.497.583.895,16	3.981.205.104,68	952.103	38.895.562.382,50
Junio.....	4.474.275.624,76	3.243.871.058,15	951.344	39.125.966.949,11
Julio.....				
Agosto.....				
Septiembre.....				
Octubre.....				
Noviembre.....				
Diciembre.....				
Total 2.º trimestre....	13.797.433.486,18	12.847.125.428,61	951.344	39.125.966.949,11

2. — Caja de Pensiones para la Vejez y de Ahorros

Movimiento de la Sección de Ahorro en la Capital *

MESES	Imposiciones Pesetas	Reintegros Pesetas	Número de imponentes a fin de mes	Saldos de imposiciones a fin de mes Pesetas
Enero.....	7.178.518.644,13	6.401.821.549,94	1.080.467	36.427.170.458,30
Febrero.....	5.129.437.636,72	4.780.058.507,90	1.075.542	36.776.549.587,12
Marzo.....	4.998.988.823,28	4.668.389.141,89	1.080.244	37.107.149.268,51
Abril.....	5.167.995.685,97	4.672.603.388,08	1.084.299	37.602.541.566,40
Mayo.....	4.546.475.738,38	4.122.308.307,01	1.087.562	38.026.708.997,77
Junio.....	4.668.154.131,01	4.335.883.263,68	1.090.501	38.358.979.865,10
Julio.....				
Agosto.....				
Septiembre.....				
Octubre.....				
Noviembre.....				
Diciembre.....				
Total 2.º trimestre....	14.382.625.555,36	13.130.794.958,77	1.090.501	38.358.979.865,10

* Está excluido de los totales de ahorro el movimiento de operaciones y saldos de Montepíos y Mutualidades Laborales.

3. — Caja de Ahorros Provincial de la Diputación de Barcelona

Movimiento de la Sección de Ahorro en la Capital

MESES	Imposiciones Pesetas	Reintegros Pesetas	Saldos a fin de mes Pesetas
Enero.....	2.580.074.463,21	2.577.059.787,85	10.011.550.250,06
Febrero.....	2.106.905.555,19	1.887.262.442,42	10.231.193.362,83
Marzo.....	2.191.785.572,01	1.954.004.817,48	10.468.974.117,36
Abril.....	2.164.162.431,17	2.118.983.168,74	10.514.153.379,79
Mayo.....	2.041.515.061,48	1.801.881.380,95	10.753.787.060,32
Junio.....	2.407.065.288,82	1.952.890.329,68	11.207.962.019,46
Julio.....			
Agosto.....			
Septiembre.....			
Octubre.....			
Noviembre.....			
Diciembre.....			
Total 2.º trimestre.....	6.612.742.781,47	5.873.754.879,37	11.207.962.019,46

X. — AHORRO Y FINANZAS.

4. — Caja Postal de Ahorros

MESES	Imposiciones		Reintegros	
	Número	Pesetas	Número	Pesetas
Enero.....	35.899	486.975.912	22.115	397.402.135
Febrero.....				
Marzo.....				
Abril.....	152.991	260.716.370	22.958	376.884.733
Mayo.....				
Junio.....				
Julio.....				
Agosto.....				
Septiembre.....				
Octubre.....				
Noviembre.....				
Diciembre.....				
Total 2.º trimestre.....	152.991	260.716.370	22.958	376.884.733

5. — Caja de Ahorros «Sagrada Familia»

MESES	Imposiciones Pesetas	Reintegros Pesetas	Número de imponentes a fin de mes	Saldos de imposiciones a fin de mes Pesetas
Enero.....	1.075.110.076,44	1.111.961.145,20	45.206	1.937.480.969,42
Febrero.....	1.016.705.929,51	952.178.890,69	46.251	2.002.008.008,24
Marzo.....	1.125.688.155,62	1.092.096.122,24	47.448	2.035.600.041,62
Abril.....	1.142.132.665,27	1.128.340.811,64	49.154	2.049.391.895,25
Mayo.....	1.153.120.106,44	1.122.650.374,84	50.670	2.079.861.626,85
Junio.....	1.064.176.518,29	1.018.970.636,38	52.239	2.125.067.508,76
Julio.....				
Agosto.....				
Septiembre.....				
Octubre.....				
Noviembre.....				
Diciembre.....				
Total 2.º trimestre.....	3.359.429.290,00	3.269.961.822,86	52.239	2.125.067.508,75

b) EFECTOS PROTESTADOS Y COMPENSACIÓN BANCARIA

1. — Efectos protestados y cuantía de los mismos

MESES	Número de efectos	Importe (Miles de pesetas)	Importe medio por efecto
Enero.....	22.550	1.189.356	52.743
Febrero.....	24.266	1.184.119	48.797
Marzo.....	30.344	1.271.363	41.898
Abril.....	23.053	1.445.641	62.709
Mayo.....	24.667	1.012.648	41.052
Junio.....	25.340	1.070.669	42.252
Julio.....			
Agosto.....			
Septiembre.....			
Octubre.....			
Noviembre.....			
Diciembre.....			
Total 2.º trimestre.....	73.060	3.528.958	48.302

2. — Operaciones de la Cámara de Compensación Bancaria de Barcelona

MESES	Días operados	Efectos presentados (Miles)	Importe medio por efecto Pesetas	Movimiento global Cobros y pagos acumulados		Saldos liquidados		Tanto por 100 de liquidación
				Total del mes (Millones de pesetas)	Media diaria (Millones de pesetas)	Total del mes (Millones de pesetas)	Media diaria (Millones de pesetas)	
Enero.....	24	1.749,4	59.381	207.763,6	8.656,8	14.047,2	585,3	6,8
Febrero.....	24	1.709,8	56.094	191.819,9	7.992,5	12.583,2	524,3	6,6
Marzo.....	26	1.823,2	59.026	215.233,0	8.278,2	15.441,9	593,9	7,2
Abril.....	22	1.707,9	58.566	200.048,8	9.093,1	14.359,5	652,7	7,2
Mayo.....	23	1.718,3	58.992	202.732,6	8.814,5	14.491,1	630	7,1
Junio.....	23	1.731,3	61.507	212.974,7	9.259,8	15.800,9	687	7,4
Julio.....								
Agosto.....								
Septiembre.....								
Octubre.....								
Noviembre.....								
Diciembre.....								
Total 2.º trimestre..	68	5.157,5	59.695	615.756,1	9.055,2	44.651,5	656,6	7,3



c) BOLSA

1. — Contratación Mobiliaria en la Bolsa de Barcelona

MESES	Efectos públicos (Millones de pesetas)	Acciones (Millones de pesetas)	Obligaciones (Millones de pesetas)	En junto (Millones de pesetas)	Cifras acumulativas mensuales
Enero.....	88,9	188,2	72,5	349,6	349,6
Febrero.....	106,0	251,1	107,7	464,8	814,4
Marzo.....	93,4	243,0	92,2	428,6	1.243,0
Abril.....	151,0	206,0	93,8	450,8	1.693,8
Mayo.....	64,6	191,1	67,6	323,3	2.017,1
Junio.....	80,8	353,8	49,5	484,1	2.501,2
Julio.....					
Agosto.....					
Septiembre.....					
Octubre.....					
Noviembre.....					
Diciembre.....					
Total 2.º trimestre.....	296,4	750,9	210,9	1.258,2	2.501,2

d) RECAUDACIÓN TRIBUTARIA

1. — Recaudación líquida total

En Barcelona y provincia (Hacienda del Estado)

MESES	Millones de pesetas
Enero.....	4.032,7*
Febrero.....	4.043,2*
Marzo.....	3.242,9*
Abril.....	4.488,5*
Mayo.....	4.332,6*
Junio.....	5.699,6*
Julio.....	
Agosto.....	
Septiembre.....	
Octubre.....	
Noviembre.....	
Diciembre.....	
Total 2.º trimestre.....	14.520,7

En Barcelona-Ciudad (Hacienda del Municipio)

Presupuesto ordinario vigente

MESES	Pesetas
Enero.....	387.602.413,66
Febrero.....	417.126.715,47
Marzo.....	409.020.885,81
Abril.....	573.357.278,60
Mayo.....	489.014.297,24
Junio.....	595.607.061,19
Julio.....	
Agosto.....	
Septiembre.....	
Octubre.....	
Noviembre.....	
Diciembre.....	
Total 2.º trimestre.....	1.657.978.637,03

* Cifras provisionales.

a) BIBLIOTECAS

BIBLIOTECAS	Carácter de la misma	Número de lectores	NÚMERO DE OBRAS SERVIDAS											Número de volúmenes que constituyen la Biblioteca
			TOTAL	Obras generales	Fisiología	Teología y Religión	Ciencias Sociales	Filología Lingüística	Ciencias puras	Ciencias aplicadas Tecnología	Bellas Artes	Literatura	Historia y Geografía	
Ateneo Barcelonés.....	Cultural	13.550	14.033	1.718	210	198	1.010	1.701	401	620	194	4.580	3.401	119.275
Central de la Diputación de Barcelona	Estudio	34.250	48.903	8.194	3.033	1.098	7.550	2.262	5.150	5.409	3.343	7.535	5.329	629.559
Universidad.....	Docente	39.272	56.248	762	2.730	621	3.912	1.621	4.932	1.970	1.494	7.751	30.455	297.138
Facultad de Medicina.....	Id.	17.695	10.092	9.615	67	—	—	—	—	—	—	410	—	61.303
Popular del Distrito IV «Pere Vila»	Popular	8.378	12.772	6.983	263	188	487	244	593	654	558	1.611	1.191	12.587
Id. Juvenil de la Sta. Cruz ⁽¹⁾	Id. Adultos.	—	—	—	—	—	—	—	—	—	—	—	—	—
Id. Juvenil de la Sta. Cruz ⁽¹⁾	Id. Infantil.	—	—	—	—	—	—	—	—	—	—	—	—	—
Id. de la Mujer.....	Id.	4.876	6.904	2.492	229	114	377	154	419	365	455	1.549	750	31.371
Pública de San Pablo.....	Id.	32.681	11.454	1.473	474	232	649	1.165	3.485	1.058	631	1.135	1.152	3.885
Escuela de Artes y Oficios.....	Docente	200	3.055	380	—	—	—	—	—	—	2.300	175	200	2.675
Id. de Bibliotecarias.....	Id.	408	3.937	2.812	35	3	60	417	38	25	31	394	122	8.374
Id. de Ingeniería Técnica Indal.	Id.	1.699	1.207	36	—	—	4	26	387	754	—	—	—	4.889
Id. de Ingeniería Técnica Agríc.	Id.	2.392	3.782	204	—	—	244	94	985	2.147	40	—	68	23.492
Id. Social de Barcelona.....	Id.	834	958	58	32	3	731	30	1	77	—	—	26	7.435
Id. Técnica Sup. de Arquitectura.	Id.	12.471	2.456	2.456	—	—	—	—	—	—	—	—	—	7.207
Escuela de Trabajo.....	Id.	11.254	15.933	2.436	279	309	391	416	4.893	5.614	500	546	549	15.502
Insttit. Nac. «Ausias-March» ⁽²⁾	Id.	—	—	—	—	—	—	—	—	—	—	—	—	—
Id. id. «Balmes» ⁽²⁾	Id.	—	—	—	—	—	—	—	—	—	—	—	—	—
Id. id. «Maragall» ⁽²⁾	Id.	—	—	—	—	—	—	—	—	—	—	—	—	—
Id. id. «Menéndez Pelayo» ⁽²⁾	Id.	—	—	—	—	—	—	—	—	—	—	—	—	—
Id. id. «Milá y Fontanals» ⁽²⁾	Id.	—	—	—	—	—	—	—	—	—	—	—	—	—
Id. id. «Verdaguer» ⁽²⁾	Id.	—	—	—	—	—	—	—	—	—	—	—	—	—
Id. de Cultura Italiana.....	Cultural	1.033	703	244	11	10	19	65	18	13	82	180	61	7.524
Id. Psicotécnico.....	Id.	23	3	3	—	—	—	—	—	—	—	—	—	3.320
Id. del Teatro.....	Id.	455	477	—	—	—	—	—	—	—	119	358	—	25.022
Residencia Estudiantes «Ramón Llull».	Id.	1.296	1.324	66	31	36	64	31	224	275	207	326	64	7.141
Cámara Of. de Com., Ind. y Naveg.	Espec.	1.904	2.933	627	—	—	1.973	58	16	22	—	—	237	72.133
Fomento del Trabajo Nacional.....	Id.	228	394	12	—	—	244	10	—	112	—	—	16	67.860
Instituto Agrícola Cat. de San Isidro.	Id.	67	115	—	—	—	2	—	13	100	—	—	—	13.337
Asociación de Ingenieros Indust.....	Id.	1.664	2.704	54	—	—	178	—	738	1.169	565	—	—	21.775
Colegio de Abogados.....	Id.	4.757	13.527	10	12	4	13.486	12	—	—	—	3	—	88.297
Id. oficial de farmacéuticos de la provincia de Barcelona.....	Cultural	366	1.232	—	302	—	—	—	302	—	628	—	—	8.828
Id. oficial de Arquitectos.....	Id.	1.818	3.750	—	—	—	322	—	12	1.080	2.336	—	—	11.108
Escuela Superior de Bellas Artes y de «San Jorge».....	Id.	572	933	380	—	—	88	13	—	—	452	—	—	2.058
Real Academia de Ciencias y Artes ⁽¹⁾	Id.	—	—	—	—	—	—	—	—	—	—	—	—	—
Academia de Ciencias Médicas de Cataluña y Baleares.....	Espec.	8.146	6.065	47	96	9	16	64	57	5.776	—	—	—	45.737
Real Academia de Medicina.....	Id.	15	92	—	—	—	—	—	—	92	—	—	—	7.125
Museo Municipal de Arte.....	Arte	460	1.350	1.350	—	—	—	—	—	—	—	—	—	43.572
Museo Arqueológico.....	Cultural	620	940	940	—	—	—	—	—	—	—	—	—	18.574
Museo Marítimo.....	Espec.	573	1.133	205	—	4	308	16	110	249	134	2	105	5.969
Instituto Municipal de Historia de Barcelona.....	Pública	1.709	3.517	2.212	3	37	542	11	—	66	110	105	431	107.970
Caja Pensiones Vejez y Ahorros:														
a) F. Moragas (Bibliot. Central)...	Cultural	143	168	132	4	—	20	5	—	—	—	3	4	9.364
b) Instituto de Santa Madrona...	Id.	2.515	2.783	310	41	5	34	57	195	2.083	1	29	28	1.987
c) Casa de Familia Santa Madrona.	Id.	169	256	4	8	4	44	5	—	10	9	138	34	3.179
d) Instituto Antituberculoso.....	Id.	203	722	—	—	—	—	—	—	722	—	—	—	6.347
e) Instituto para Ciegos.....	Id.	13	34	—	—	—	—	—	—	—	—	34	—	232
f) Pueblo Nuevo.....	Id.	5.347	5.752	1.820	368	304	445	467	490	445	447	408	558	5.743
g) San Martín.....	Id.	2.895	4.403	2.296	139	12	97	115	520	177	201	443	403	5.489
h) Horta.....	Id.	3.060	3.507	1.699	91	67	136	144	343	233	173	382	239	5.900
i) Gracia.....	Id.	7.313	8.212	2.167	460	310	724	377	694	736	751	978	1.015	5.486
j) La Verneda.....	Id.	1.671	2.015	2.015	—	—	—	—	—	—	—	—	—	2.468
k) Sarriá.....	Id.	5.922	7.747	4.200	220	81	257	234	620	311	538	786	500	2.539
Centro Excursionista de Cataluña...	Id.	1.700	6.800	970	15	35	70	290	210	85	1.415	1.660	2.050	18.600
Círculo Artístico.....	Id.	1.310	1.400	150	40	30	30	25	25	50	750	100	200	5.000
Sección Femenina del Movimiento...	Id.	60	75	—	—	2	4	1	—	1	8	47	12	3.151
Instituto Municipal de Educación ⁽²⁾ ...	Id.	—	—	—	—	—	—	—	—	—	—	—	—	—
Museo Etnológico.....	Id.	142	360	131	3	6	1	—	12	—	124	—	83	6.746
Especial de Estudios Estadísticos....	Id.	—	—	—	—	—	—	—	—	—	—	—	—	—
Totales.....		238.129	277.160	61.663	9.196	3.722	34.519	10.130	25.883	32.500	18.596	31.668	49.283	1.864.273

(1) En período de reorganización.
 (2) No se controla.

b) MUSEOS

MUSEOS	NÚMERO DE OBJETOS					NÚMERO DE VISITANTES			Cantidad recaudada Pesetas	
	INVENTARIADOS				Depositados	De pago	GRATUITOS			TOTALES
	Expuestos	Cedidos en depósito	En almacén	En curso de restauración			Unipersonales	Colectivos		
Museo Arqueológico.....	15.270	346	13.560	76	6.000	1.046	4.040	40	5.126	10.460
Museo de Arte de Cataluña.....	—	—	—	—	1.340	5.700	4.396	4.719	14.815	28.500
Museo Moderno y Numismático.....	—	—	—	—	6.869	5.050	3.589	2.475	11.114	25.250
Museo de Artes Decorativas.....	—	—	—	—	2.115	—	85	1.046	1.131	—
Museo Etnológico { Sección exótica ⁽¹⁾	⁽¹⁾ 1.177	1.491	18.155	23	—	⁽¹⁾ 2.469	329	656	3.454	⁽¹⁾ 11.735
Museo Etnológico { Sección hispánica.	7.603	185	13.744	—	—	176.067	—	—	⁽²⁾ 176.067	⁽²⁾ 2.156.591
Museo de Zoología.....	7.865	—	401.600	—	—	1.263	5.290	2.482	9.035	18.945
Museo de Historia de la Ciudad....	1.792	26	1.824	—	—	6.036	850	2.006	8.892	30.180
Museo Federico Marés.....	27.044	1	3	9	1	2.677	2.700	3.300	8.677	13.385
Museo Marítimo.....	3.156	1	341	3	679	55.669	3.200	1.945	60.814	556.690
Museo de Música.....	788	—	243	—	—	—	173	206	379	—
Museo del Teatro.....	1.458	—	—	—	—	918	40	4	962	9.180
Museo Picasso.....	—	—	—	—	905	⁽³⁾ 26.848	2.832	4.629	34.309	⁽³⁾ 361.860
Museo Miguel Soldevila (Escuela Massana).....	80	—	—	—	—	—	77	—	77	—
Museo de Geología { Minerales.....	—	—	—	—	—	—	—	—	—	—
Museo de Geología { Fósiles ⁽⁴⁾	—	—	—	—	—	—	—	—	—	—
Museo Militar.....	1.093	—	—	—	—	20.400	—	3.125	23.525	190.100
Museo «Colección Cambó».....	—	—	—	—	50	1.400	—	—	1.400	2.800
Museo Clará.....	—	—	—	—	8.783	344	251	219	814	5.160
Museo Indumentaria-Col. Rocamora.	—	—	—	—	1.500	828	112	874	1.814	12.420
Totales.....	67.326	2.050	449.470	111	28.242	306.715	27.964	27.726	362.405	3.433.256

- (1) Constan algunos que fueron expuestos en la exposición de artesanía y arte popular marroquí en el Palacio de la Virreina.
- (2) La entrada al museo va incluida en la entrada general al Pueblo Español.
- (3) Algunos con bonificación.
- (4) En espera de reajuste de personal.



c) **RADIODIFUSIÓN**

Datos técnicos de las emisoras de Barcelona

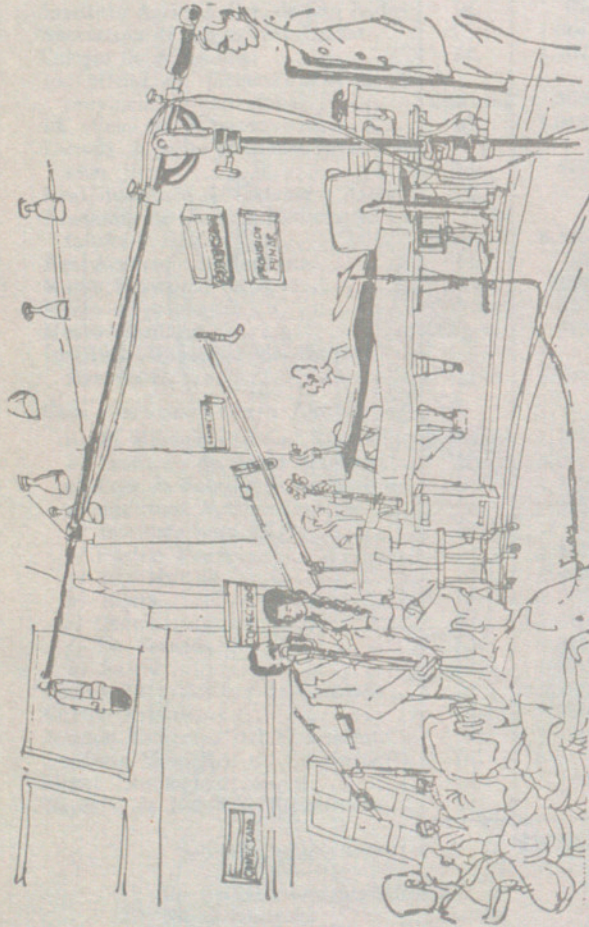

	RADIO NACIONAL DE ESPAÑA			RADIO BARCELONA		RADIO ESPAÑA DE BARCELONA		RADIO JUVENTUD
	Centro Emisor del Nordeste	Radio Peninsular	F. M.	Onda media	F. M.	Onda media	F. M.	
Indicativo técnico.....	Centro Emisor del Nordeste	Radio Peninsular	Frecuencia modulada	E. A. J-1	Frecuencia modulada	E. A. J.-15	Frecuencia modulada	La Voz de Cataluña
Personal empleado.....	135	*	*	185	*	50	*	50
Horario de emisión.....	0 a 24	7 mañana a 2 madrugada	8 mañana a 1 madrugada	4 madrugada a 3,55 *	6,25 a 24	7 mañana a 2 madrugada	18 a 24	6 mañana a 2 madrugada
Potencia.....	250 Kw.	20 Kw.	12 Kw.	5 Kw.	1 Kw.	10 Kw.	1 Kw.	5 Kw.
Longitud de onda.....	420 m.	255 m.	3,22 mm.	362,7 m.	3,19 mm.	266,9 m.	—	292 m.
Frecuencia.....	737 kilociclos	1.178 kilociclos	93,08 megaciclos	827 kilociclos	93,9 megaciclos	1.124 kilociclos	96,9 megaciclos	1.025 kilociclos
Horas diarias de emisión.....	24 horas	19 horas	17 horas	23 h. 55 m.	17 h. 35 m.	19 horas	6 horas	20 horas

* El mismo que en onda media.

a) COMUNICACIONES

CORREOS

1. — Correspondencia nacida

Trimestres	ORDINARIA					CERTIFICADA					REEMBOLSO					A S E G U R A D A				
	Cartas y tarjetas postales	Otros objetos	Franquicia	Urgente	Total	Cartas y tarjetas postales	Otros objetos	Franquicia	Urgente	Total	Paquetes postales	Paquetes muestrales	Despachos expedidos	Número de objetos	Importe Pesetas	P. V. y D. A.		Valores oficiales		Despachos recibidos
																Número de objetos	Importe Pesetas	Núm.	Importe Pesetas	
Primero.	92.396.630	63.446.090	690.990	700.770	157.234.480	2.351.955	1.463.716	25.852	38.930	3.880.453	23.650	299.516	339.739	1.310.601	73.464.054	34.462	42.762.259	682	646.428.585	10.889
Segundo	110.155.640	56.899.970	696.830	996.750	168.749.190	2.436.362	1.446.343	48.228	42.186	3.973.119	48.049	304.845	357.736	1.297.207	381.672.491	38.108	44.915.068	667	490.652.495	10.842
Tercero.																				
Cuarto..																				

2. — Correspondencia distribuida

Trimestres	ORDINARIA					CERTIFICADA					REEMBOLSO					A S E G U R A D A			
	Domicilio	Apartados	Oficina	Urgente	Total	Domicilio	Apartados	Oficina	Urgente	Total	Despachos recibidos	Domicilio	Oficina	Total	Domicilio	Oficina	Total	Despachos recibidos	
																			Primero.
Segundo	92.523.630	12.509.150	190.700	384.810	105.608.290	1.590.385	600.944	453.968	39.579	2.684.876	33.489	57.102	22.040	79.142	16.279	3.724	20.003	4.844	
Tercero.																			
Cuarto..																			

3. — Correspondencia en tránsito

Trimestres	ORDINARIA		CERTIFICADA		ASEGURADA	
	Número de objetos	Despachos	Número de objetos	Despachos	Número de objetos	Despachos
Primero.	3.756.667	129.032	1.701.972	129.032	37.389	608
Segundo	4.156.280	124.969	1.905.358	124.969	40.327	676
Tercero.						
Cuarto..						

4. — Giro postal

Trimestres	PAGADOS		
	Cartería	Lista	Rurales
Primero.	1.059.693	24.392	422
Segundo	1.041.765	84.133	470
Tercero.			
Cuarto..			
Total	1.084.507	1.126.368	

XII. — OTRAS ESTADÍSTICAS.

5. — Telegramas

TRIMESTRES	Oficiales			P R I V A D O S					
	Recibidos	Expedidos	Importe de los expedidos	Interiores			Internacionales		
				Recibidos	Expedidos	Importe de los expedidos	Recibidos	Expedidos	Importe de los expedidos
1.º trimestre.....	13.743	8.044	250.673	202.342	202.667	5.117.971	47.186	8.863	1.795.583
2.º trimestre.....	13.539	7.932	272.927	217.251	208.892	5.169.210	56.401	27.220	6.486.892
3.º trimestre.....									
4.º trimestre.....									

6. — Giro Telegráfico

MESES	GIROS EXPEDIDOS		GIROS RECIBIDOS	
	N.º de giros	Importe pesetas	N.º de giros	Importe pesetas
Enero.....	33.790	133.206.667	16.414	66.580.846
Febrero.....	32.641	133.204.290	14.757	71.850.799
Marzo.....	36.814	151.204.604	17.427	74.781.298
Abril.....	33.136	142.960.220,80	15.041	67.602.208,61
Mayo.....	35.106	144.855.417,01	16.118	70.832.250,90
Junio.....	34.553	147.319.681,01	16.559	72.585.249,81
Julio.....				
Agosto.....				
Septiembre.....				
Octubre.....				
Noviembre.....				
Diciembre.....				
Total 2.º trimestre.....	102.795	435.135.318,82	47.718	211.019.709,32

7. — Teléfonos

MESES	Teléfonos en servicio	Conferencias Número
Enero.....	692.595	917.905
Febrero.....	694.555	936.054
Marzo.....	696.513	1.083.053
Abril.....	698.353	1.023.463
Mayo.....	700.050	1.020.817
Junio.....	702.038	1.038.713
Julio.....		
Agosto.....		
Septiembre.....		
Octubre.....		
Noviembre.....		
Diciembre.....		
Total 2.º trimestre.....	702.038	3.082.993

b) CUERPO DE BOMBEROS



1. — Servicios de urgencia prestados durante los meses que se indican

Enero	Febrero	Marzo	Abril	Mayo	Junio	Julio	Agosto	Septiembre	Octubre	Noviembre	Diciembre	Total 2.º trimestre
368	339	347	317	349	397							1.063

2. — Clasificación por causas y días de la semana

MESES	CAUSAS										DIAS								
	Incendios	Amagos de incendio	Fuegos de chimenea	Fuegos de bosque	Salvamentos	Falsas alarmas	Falsos avisos	Reconocimientos	Explosiones	Servicios varios	Totales	Lunes	Martes	Miércoles	Jueves	Viernes	Sábado	Domingo	Totales
Enero.....	107	18	10	8	50	7	8	18	3	139	368	49	45	47	45	57	55	70	368
Febrero.....	139	8	5	9	38	2	11	11	3	113	339	46	48	47	54	43	50	51	339
Marzo.....	146	7	3	18	46	6	5	15	2	99	347	52	44	56	52	38	54	51	347
Abril.....	89	9	2	4	34	9	3	26	2	139	317	48	34	38	52	57	47	41	317
Mayo.....	99	7	2	1	62	3	3	38	5	129	349	38	40	45	46	36	69	75	349
Junio.....	155	15	1	10	66	8	3	18	4	117	397	50	62	80	41	48	57	59	397
Julio.....																			
Agosto.....																			
Septiembre.....																			
Octubre.....																			
Noviembre.....																			
Diciembre.....																			
Total 2.º trim.	343	31	5	15	162	20	9	82	11	385	1.063	136	136	163	139	141	173	175	1.063

3. — Servicios prestados dentro y fuera del término municipal

MESES	DISTRITOS MUNICIPALES												Fuera del término municipal	Totales
	I	II	III	IV	V	VI	VII	VIII	IX	X	XI	XII		
Enero.....	25	23	34	20	16	24	23	39	39	35	42	25	23	368
Febrero.....	27	33	35	23	13	16	20	18	43	32	22	24	33	339
Marzo.....	19	36	23	19	9	26	24	30	46	34	38	23	20	347
Abril.....	18	34	29	20	9	22	21	28	30	26	26	36	18	317
Mayo.....	23	23	29	28	8	24	21	30	51	31	36	22	23	349
Junio.....	25	50	33	23	13	25	25	34	53	38	29	33	16	397
Julio.....														
Agosto.....														
Septiembre.....														
Octubre.....														
Noviembre.....														
Diciembre.....														
Total 2.º trimestre...	66	107	91	71	30	71	67	92	134	95	91	91	57	1.063

4. — Lugar en que se realizaron los servicios y duración de los mismos

MESES	LUGAR										TIEMPO EMPLEADO							TOTALES							
	Locales industriales	Locales destinados al comercio	Vivendas y fincas rústicas	Locales destinados a espectáculos públicos	Edificios oficiales y locales de servicios públicos	Escuelas y locales destinados a enseñanza	Buques, pefuñas y ferrocarriles	En la vía pública, zanjas y acequias	Automóviles, filobuses, trenes, tranvías y demás vehículos en la vía pública	Bosques	Clinicas, hospitales, asilos y laboratorios	Templos, iglesias, capillas, etc.	Solares y descampados urbanos	Obras en construcción	TOTALES	Menos de 1 hora	De 1 a 2 horas		De 2 a 3 horas	De 3 a 4 horas	De 4 a 5 horas	De 5 a 11 horas	Más de 12 horas		
Enero.....	22	33	207	—	—	3	4	47	26	8	1	1	10	6	368	283	54	9	5	1	1	—	368		
Febrero.....	29	29	148	2	1	3	1	56	24	9	2	24	11	339	254	50	17	2	1	1	1	—	339		
Marzo.....	22	42	147	2	1	2	1	39	35	18	1	21	15	347	274	48	11	1	—	2	2	—	347		
Abril.....	14	47	147	—	3	1	1	56	27	4	—	8	8	317	248	44	6	—	2	2	4	1	317		
Mayo.....	26	36	168	1	7	4	2	55	24	1	1	12	11	349	279	44	10	6	2	2	1	1	349		
Junio.....	20	26	167	2	4	1	5	96	22	10	2	36	5	397	322	47	10	2	1	2	2	2	397		
Julio.....																									
Agosto.....																									
Septiembre.....																									
Octubre.....																									
Noviembre.....																									
Diciembre.....																									
Total 2.º trim.	60	109	482	3	14	6	8	207	73	15	3	3	56	24	1,063	849	135	26	8	5	7	4	1,063		

5. — Horas en que fueron prestados los servicios

MESES	HORAS												TOTALES												
	Entre 0 y 1 De 1 a 2 De 2 a 3 De 3 a 4 De 4 a 5 De 5 a 6 De 6 a 7 De 7 a 8 De 8 a 9 De 9 a 10 De 10 a 11 De 11 a 12 De 12 a 13 De 13 a 14 De 14 a 15 De 15 a 16 De 16 a 17 De 17 a 18 De 18 a 19 De 19 a 20 De 20 a 21 De 21 a 22 De 22 a 23 De 23 a 24																								
Enero.....	11	4	5	10	6	3	2	10	11	10	12	25	31	24	16	19	27	16	19	22	23	22	24	16	368
Febrero.....	12	5	10	8	2	4	2	5	5	10	15	20	21	23	20	18	21	16	21	27	25	14	19	16	339
Marzo.....	6	9	7	7	4	4	5	7	11	10	24	24	10	23	26	15	16	20	18	17	21	30	18	15	347
Abril.....	13	14	8	8	7	7	4	5	8	6	15	21	18	24	16	11	15	14	19	16	16	24	20	19	317
Mayo.....	14	7	5	5	6	3	8	6	8	19	15	19	27	28	19	18	7	23	22	11	26	21	17	15	349
Junio.....	11	11	7	5	2	2	5	6	6	10	10	18	16	34	18	20	27	26	18	24	30	39	33	17	397
Julio.....																									
Agosto.....																									
Septiembre.....																									
Octubre.....																									
Noviembre.....																									
Diciembre.....																									
Total 2.º trimestre...	38	32	20	18	15	12	17	17	21	37	31	52	64	80	61	54	45	64	54	54	72	84	70	51	1,063

c) CAMBIOS DE DOMICILIO

1. — Registro llevado por el Instituto Municipal de Estadística, según las licencias expedidas
(Incluidos todos, con y sin contrato)

PROCEDENCIA	DESTINO														Emigración		TOTALES
	Distritos municipales												A pueblos límtrofes	A otros distritos			
	I	II	III	IV	V	VI	VII	VIII	IX	X	XI	XII					
I.....	51	8	5	12	2	3	5	10	33	12	3	13	5	1	163		
II.....	4	72	7	1	5	6	16	18	32	6	6	7	5	2	187		
III.....	1	5	60	3	—	7	10	24	15	7	23	16	15	—	186		
IV.....	2	8	18	46	—	9	6	20	38	12	11	13	2	—	185		
V.....	5	21	2	6	30	8	6	8	29	11	4	6	1	—	137		
VI.....	4	16	9	4	—	25	10	9	18	5	12	17	2	2	133		
VII.....	2	12	3	1	2	8	123	4	29	5	8	14	1	—	212		
VIII.....	3	9	9	1	—	4	8	106	33	13	8	58	4	—	256		
IX.....	4	13	4	7	—	4	15	11	400	22	3	59	3	—	545		
X.....	3	9	3	5	1	5	5	5	54	84	5	16	2	—	197		
XI.....	—	10	20	3	1	2	12	12	15	3	40	14	5	—	137		
XII.....	1	3	8	3	—	4	5	35	81	15	4	234	2	—	395		
De pueblos límtrofes.....	3	6	5	5	2	5	14	6	28	3	3	12	—	—	92		
De otras procedencias.....	71	105	178	121	51	101	170	203	462	188	176	330	1	1	2.158		
Totales.....	154	297	331	218	94	191	405	471	1.267	386	306	809	48	6	4.983		

2. — Relación de las licencias por días y meses

(Incluidos todos, con y sin contrato)

DÍAS	Enero	Febrero	Marzo	Abril	Mayo	Junio	Julio	Agosto	Septiembre	Octubre	Noviembre	Diciembre
1.....	—	79	70	77	—	89						
2.....	—	70	65	49	—	72						
3.....	—	66	94	73	67	99						
4.....	160	76	63	—	76	63						
5.....	88	74	66	64	89	75						
6.....	—	68	59	71	106	—						
7.....	72	—	—	75	72	68						
8.....	76	54	59	—	72	92						
9.....	66	85	75	—	—	55						
10.....	—	74	80	—	81	—						
11.....	60	86	73	—	103	72						
12.....	56	69	68	—	75	56						
13.....	72	71	57	63	80	—						
14.....	93	—	—	102	79	65						
15.....	70	71	76	103	67	86						
16.....	56	75	83	67	—	84						
17.....	—	65	80	59	80	61						
18.....	59	64	56	—	92	41						
19.....	76	59	—	85	81	64						
20.....	62	47	69	82	—	—						
21.....	74	—	—	69	63	80						
22.....	73	53	82	86	63	71						
23.....	53	78	79	46	—	72						
24.....	—	60	77	65	84	—						
25.....	73	69	63	—	87	87						
26.....	68	67	73	52	61	50						
27.....	58	71	64	64	68	—						
28.....	122	—	—	61	91	—						
29.....	52	—	78	54	66	—						
30.....	78	—	76	60	—	151						
31.....	—	—	94	—	—	—						
Totales.....	1.717	1.651	1.879	1.527	1.803	1.653						

XII. — OTRAS ESTADÍSTICAS:

CAMBIO DE DOMICILIO

3. — Clasificación de los traslados por distritos y cuantía de los alquileres

(Solamente constan los que tienen contrato)

DISTRITO DEL NUEVO DOMICILIO	ALQUILER MENSUAL							TOTALES
	Hasta 50 pesetas	De 51 a 200	De 201 a 500	De 501 a 1.000	De 1.001 a 1.666	De 1.667 a 2.500	De 2.501 en adelante	
I.....	—	—	2	14	32	60	46	154
II.....	—	—	2	15	67	60	152	296
III.....	—	—	1	15	46	120	139	321
IV.....	—	1	1	20	47	42	103	214
V.....	—	—	4	9	22	31	32	98
VI.....	—	—	—	6	24	42	118	190
VII.....	—	—	3	27	121	125	132	408
VIII.....	—	—	—	45	76	191	154	466
IX.....	—	—	10	108	413	408	321	1.260
X.....	—	1	1	35	81	155	113	386
XI.....	—	—	1	13	50	61	179	304
XII.....	—	—	2	59	232	320	196	809
Totales.....	—	2	27	366	1.211	1.615	1.685	4.906

d) REGISTRO GENERAL DE SECRETARÍA

1. — Entrada de documentos

Notificaciones registradas con destino a las Dependencias que se expresan

DEPENDENCIAS	Enero	Febrero	Marzo	Abril	Mayo	Junio	Julio	Agosto	Sepbre.	Octubre	Novbre.	Dicbre.
Secretaría General.....	2.065	1.735	1.479	1.497	1.274	798						
Intervención de Fondos.....	382	917	1.009	912	869	823						
Depositaria de Fondos.....	12	8	30	20	7	10						
Hacienda y Patrimonio.....	2.144	2.004	2.048	1.845	1.658	1.882						
Régimen interior y Relaciones Públicas.	753	808	893	836	759	723						
Cultura.....	263	268	261	281	333	256						
Sanidad y Asistencia Social.....	226	263	271	204	232	202						
Transportes, Abastos y Servicios Municip.	871	767	823	721	641	927						
Sección de Urbanismo y Obras Públicas..	1.680	2.069	5.479	6.199	1.867	1.674						
Policía Municipal.....	1.388	1.507	1.438	1.405	1.505	1.286						
Órganos de Gestión.....	12	9	16	5	9	5						
Totales.....	9.796	10.355	13.747	13.925	9.154	8.586						

2. — Salida de documentos

Notificaciones cursadas por las Dependencias Municipales

DEPENDENCIAS	Enero	Febrero	Marzo	Abril	Mayo	Junio	Julio	Agosto	Sepbre.	Octubre	Novbre.	Dicbre.
Alcaldía-Presidencia.....	247	141	424	211	188	294						
1. ^a Tenencia Alcaldía.....	10	18	23	20	8	8						
2. ^a Tenencia Alcaldía.....	16	13	36	2	4	2						
3. ^a Tenencia Alcaldía.....	48	59	38	101	24	59						
Secretaría Sres. Concejales.....	113	18	92	52	34	12						
Secretaría Comisión Ejecutiva.....	343	54	38	32	21	3						
Delegado Servicio de Cultura.....	225	156	109	81	120	26						
Delegado Servicio de Hacienda.....	30	44	56	166	39	46						
Delegado Servicio de Relaciones Públicas..	198	414	173	2.158	6.330	183						
Delegado Servicio Transportes.....	—	6	—	3	8	11						
Delegado Servicio Sanidad y A. S.....	6	7	52	6	16	10						
Delegado Servicio Urbanismo.....	24	18	9	19	12	17						
Concejal Ponente Deportes.....	152	71	214	146	61	98						
Secretaría General.....	208	89	40	65	64	95						
Ser. Cen.: Actas, Personal y O.Rel.M.N.P.AL..	381	257	324	327	377	337						
Servicio Contencioso Administrativo.....	57	43	107	83	55	36						
Registro General.....	293	304	337	249	284	479						
Archivo Administrativo.....	6	1	2	2	2	1						
Gaceta Municipal.....	747	942	1.150	1.496	429	521						
Departamento de Programación.....	66	7	105	57	19	7						
Departamento Asistencia Técnica.....	14	8	5	12	87	66						
Departamento Coordinación y Productividad	39	11	34	10	35	16						
Oficina Información Inicativas y Reclam..	12	11	1	4	1	1						
Servicio Técnico de Estadística.....	20	88	42	14	8	2						
<i>Intervención y Depositaria:</i>												
Jefatura Intervención de Fondos.....	21	7	9	1	5	54						
Inspección Rentas y Exacciones.....	1	11	6	9	2	89						
Negociado Presupuestos y Cuentas.....	70	19	11	7	2	11						
Negociado Intervención de Fondos.....	274	585	616	507	451	529						
Depositaria de Fondos.....	39	25	74	39	14	49						
Recaudación.....	1	—	—	—	—	—						
Agencias Ejecutivas.....	4.670	3.305	16.183	6.059	11.533	8.551						
<i>Hacienda:</i>												
Jefatura Sección Hacienda.....	47	13	18	—	—	54						
Unidad Operativa Patrimonio y Contratación:	2	115	47	80	64	45						
Negociado Patrimonio.....	22	21	140	29	82	60						
Negociado Contratación.....	5	5	1	—	3	15						
Negociado Intendencia (Compras).....	1	—	—	8	1	72						
Unidad Operativa Exacciones Municipales:	1	—	1	1	—	—						
Negociado Arbitrios s/. activ. ind. y c....	996	1.533	1.148	371	776	776						
Negociado Exacciones Vía Pública.....	220	360	425	289	692	600						
Negociado Derechos y Tasas.....	3.095	5.237	4.029	3.111	3.679	4.350						
Sección Unidad Imposiciones s/. Propiedad:	49	20	16	7	12	36						
Negociado Solares.....	1.925	2.519	2.380	1.899	1.369	2.384						
Negociado Plusvalía.....	1.463	1.413	1.532	1.547	1.184	1.260						
Negociado Traslado Muebles (Imp. Pro.)..	207	589	1.031	959	798	431						
Unidad Operativa Exacciones Urbanísticas:	—	—	4	—	—	—						
Negociado Contribuciones Especiales.....	117	223	262	139	207	132						
Negociado Exacciones Urbanísticas.....	96	113	290	188	97	22						
<i>Régimen Interior y Relaciones Públicas:</i>												
Ceremonial.....	57	28	699	60	87	41						
Mayordomía.....	328	323	359	356	489	155						
Negociado Ferias y Congresos.....	78	15	113	243	63	121						
Negociado Relaciones Públicas y Turismo..	323	86	134	221	141	46						
Oficina Turismo.....	23	52	31	44	42	84						
Oficina Prensa.....	170	287	487	275	387	242						
Negociado Población.....	187	179	237	254	222	222						
Negociado Atenciones del Estado.....	289	387	372	362	298	204						
<i>Cultura:</i>												
Unidad Educación (Sección Cultura).....	32	47	26	57	1	12						
Negociado Enseñanza.....	189	208	169	169	67	26						
Instituto Municipal de Educación.....	154	18	36	44	1.399	292						
Oficina Matrículas.....	—	1	—	1	—	—						
Escuelas y Grupos Escolares.....	254	68	45	51	212	31						
Conservatorio Música.....	135	255	420	226	101	8						
Negociado Bellas Artes y Museos.....	349	146	251	45	106	33						
Instituto Municipal Historia.....	89	65	54	55	91	35						
Museo Historia de la Ciudad.....	14	35	9	1	7	—						
Museo de Arte.....	178	156	143	120	92	82						
Instituto Ciencias Naturales.....	26	19	9	9	4	19						

XII. — OTRAS ESTADÍSTICAS.

DEPENDENCIAS	Enero	Febrero	Marzo	Abril	Mayo	Junio	Julio	Agosto	Septbr.	Octubre	Novbre.	Dicbre.
Museo Zoología.....	48	35	36	30	17	40						
Museo Geología.....	1	7	2	5	1	4						
Museo Etnológico.....	11	259	5	14	16	5						
Instituto Botánico.....	811	280	213	67	61	41						
<i>Sanidad y Asistencia Social:</i>												
Negociado Sanidad y Asistencia Social....	94	40	407	44	60	57						
Unidad Salud Pública (Instituto Higiene)..	2.293	609	1.983	1.836	383	1.474						
Laboratorio Municipal.....	23	1.769	21	15	3	9						
PAMEN.....	2.826	37	10	16	4	1.377						
Decanato (Inspección Médica Funcionarios).	22	2	53	52	45	31						
Centro Quirúrgico.....	380	659	437	341	9	266						
Hospital Nuestra Sra. del Mar.....	129	55	161	140	157	99						
Hospital Nuestra Sra. de la Esperanza....	—	11	11	11	11	17						
Instituto de Maternología.....	—	96	2	—	—	—						
Preventorio Municipal.....	45	70	91	40	62	43						
Instituto Neurológico.....	24	25	170	5	70	94						
Comisaría de Beneficencia.....	56	6	76	40	48	71						
Hogar Municipal Ancianos.....	—	6	—	—	—	—						
Hogar Preap. n.º 1 (Port).....	71	1	8	7	2	—						
Hogar Preap. n.º 2 (C. Muchachos).....	—	—	—	—	—	—						
Negociado Cementerios.....	511	657	588	435	331	334						
Servicio Veterinaria.....	7	7	8	7	2	5						
<i>Transportes, Abastos y S. M.:</i>												
Oficina Política de Abastos.....	23	14	21	17	27	11						
Negociado Mercados y Comercios.....	133	261	413	172	142	175						
Mataderos.....	23	25	24	22	35	25						
Negociado Servicios Municipales.....	46	68	112	54	79	47						
Transportes Públicos Municipales.....	2	—	3	1	478	—						
Inspección de Abastos.....	403	669	642	317	5	635						
Servicio Aguas.....	2	14	3	5	10	6						
Servicio Limpieza.....	2	—	—	—	1	—						
Servicio Extinción de Incendios y S.....	10	14	27	29	5	—						
<i>Urbanización y Obras Públicas:</i>												
Servicio Plano de la Ciudad.....	40	58	27	277	49	34						
Negociado de Urbanización.....	620	597	616	675	600	940						
Negociado Obras Públicas.....	394	366	562	251	462	495						
Negociado Obras Particulares.....	—	—	—	—	—	—						
Vialidad.....	187	38	102	208	37	71						
Pavimentación.....	4	16	1	2	22	—						
Alcantarillado.....	186	308	179	563	124	103						
Alumbrado.....	314	445	19	218	873	317						
Canalizaciones.....	1	—	—	—	3	6						
Circulación.....	13	7	7	2	9	10						
Edificios Municipales.....	6	17	11	7	20	11						
Unidad Operativa Edificación e Industrias.	32	—	—	11	—	3						
Obras Particulares e Industriales.....	1.294	1.991	1.943	1.855	1.809	1.594						
Servicio Edificación particular.....	299	235	295	210	385	325						
Servicio Industrias.....	344	5	15	10	5	5						
Vivienda (Patronato Municipal).....	90	—	—	—	—	—						
<i>Policía Municipal:</i>												
Jefatura.....	15	79	19	17	73	12						
Guardia Urbana.....	—	—	—	—	—	—						
Escuela Policía Municipal.....	522	243	892	589	896	400						
Negociado de Multas.....	70.147	59.645	93.777	72.712	68.503	65.840						
<i>Tenencias-Distritos:</i>												
Distrito I.....	179	141	876	267	435	72						
Distrito II.....	77	937	228	239	402	49						
Distrito III.....	424	307	387	307	111	511						
Distrito IV.....	198	785	165	326	162	56						
Distrito V.....	189	126	234	435	100	32						
Distrito VI.....	198	61	882	80	105	41						
Distrito VII.....	241	45	1.016	297	220	21						
Distrito VIII.....	132	133	502	369	398	53						
Distrito IX.....	324	289	193	791	292	24						
Distrito X.....	186	52	195	420	146	367						
Distrito XI.....	734	212	304	265	197	258						
Distrito XII.....	345	1.667	499	366	379	311						
Varios.....	350	126	132	143	91	182						
Totales.....	105533	95.895	144833	108793	111978	100512						