

AYUNTAMIENTO DE BARCELONA

INDICE DE MATERIAS

# Estadística Municipal

Primer trimestre de 1972



Suplemento a la *Gaceta Municipal*, n.º 4, de 1973



AYUNTAMIENTO DE BARCELONA

# Estadística Municipal

Primer trimestre de 1959





# ÍNDICE DE MATERIAS

	<u>Páginas</u>		<u>Páginas</u>
<b>I. — METEOROLOGÍA.....</b>	<b>5</b>	3. — Decomisos parciales.....	42
<b>II. — DEMOGRAFÍA Y POBLACIÓN</b>		4. — Muestras recogidas.....	42
<i>a)</i> Síntesis del trimestre.....	5	5. — Control de leche.....	42
<i>b)</i> Movimiento de la Población:		6. — Parque Zoológico.....	42
1. — Altas y bajas del Padrón:		<i>b)</i> Cementerios (enterramientos efectuados)...	42
Por meses.....	6	<b>IV. — ASISTENCIA SANITARIA Y BENEFICENCIA</b>	
Por distritos.....	6	<i>a)</i> Hospitales:	
2. — Nacidos por sexo y legitimidad (meses y distritos)	7	1. — Movimiento de hospitalizados.....	43
3. — Nacidos vivos según sexo, legitimidad y lugar de nacimiento, por meses.....	8-9	2. — Enfermos ingresados en los Hospitales Clínico y Provincial y de la Sta. Cruz y S. Pablo, por naturaleza y vecindad.....	44
4. — Nacidos vivos según sexo, legitimidad y lugar de nacimiento, por distritos.....	8-9	3. — Fallecidos según sexo, edad y estado civil....	45
5. — Nacidos según edad de los padres.....	10	4. — Ingresados según especialidades, por sexo.....	46
6. — Nacidos vivos según la naturaleza de los padres.	10	5. — Movimiento de traumáticos.....	47
7. — Nacimientos en clínicas y otros establecimientos.	10	<i>b)</i> Casas de Maternidad y Expósitos:	
8. — Matrimonios según naturaleza de los cónyuges.	11	1. — Instituto de Puericultura y Maternología.....	47
9. — Matrimonios según edad y estado civil.....	11	2. — Casa de Maternología.....	48
10. — Defunciones según sexo y lugar de la defunción, por meses y distritos.....	12	3. — Sección de Maternología del Hospital Clínico..	48
11. — Defunciones por edades, según sexo y estado civil.	13	<i>c)</i> Sanatorios Antituberculosos.....	48
12. — Defunciones por distritos, sexo y por naturaleza	13	<i>d)</i> Asilos y Hospicios.....	49
13. — Defunciones en clínicas y otros establecimientos.	13	<i>e)</i> Preventorios.....	49
14. — Defunciones según profesión, sexo y grupos de edad.....	14-15	<i>f)</i> Hogares de Pre-aprendizaje y Guarderías:	
15. — Defunciones por edades y causas de muerte (nomenclatura intermedia).....	16-21	1. — Movimiento de acogidos.....	50
16. — Defunciones por distritos y causas de muerte (nomenclatura intermedia).....	22-27	2. — Niños asistidos y servicios prestados en guarderías infantiles.....	50
17. — Mortalidad infantil según causas de muerte (nomenclatura abreviada).....	28-29	<i>g)</i> Fundaciones benéficas particulares.....	50
<i>c)</i> Migración:		<i>h)</i> Dispensarios:	
1. — Altas en el padrón de habitantes (excluidos nacimientos) por distritos.....	30	1. — Servicios prestados en los Dispensarios municipales.	51
2. — Bajas en el padrón de habitantes (excluidas defunciones) por distritos.....	30	2. — Clasificación de los accidentes asistidos en los Distritos municipales.....	51
3. — Inmigrantes según el número de personas que integran cada una de las instancias aprobadas.....	31	3. — Dispensarios municipales de especialidades.....	52
4. — Inmigrantes, clasificados por región de procedencia, según profesión del inmigrante.....	32-33	4. — Otros servicios de asistencia médica municipal.	52
5. — Inmigrantes, clasificados por provincia de procedencia, según estado civil, sexo y grupos de edad.....	34-35	5. — Dispensarios de la Casa de Maternología.....	52
6. — Emigrantes, clasificados por provincia de destino, según estado civil, sexo y grupos de edad..	36-37	6. — Dispensarios de los Hospitales.....	52-53
7. — Emigrantes, clasificados por región de destino, según profesión del emigrante.....	38-39	<i>i)</i> Laboratorio de análisis clínicos del Instituto de Asistencia Médica municipal.....	53
8. — Emigrantes, según el número de personas que integran cada una de las instancias aprobadas.....	40	<i>j)</i> Servicio de ambulancias.....	54
9. — Migración interna (cambios de domicilio).....	40	<i>k)</i> Otros Servicios de Beneficencia:	
<b>III. — HIGIENE Y SANIDAD</b>		1. — Represión de la mendicidad.....	54
<i>a)</i> Veterinaria municipal:		2. — Comisaría de Beneficencia.....	54-55
1. — Reconocimientos.....	41	3. — Albergue Nocturno Municipal.....	55
2. — Decomisos totales y su nosografía.....	41	4. — Tarjetas de pobre expedidas por el Instituto Municipal de Estadística.....	56
		5. — Suministro en los Establecimientos de Sanidad y Beneficencia.....	56-57
		6. — Hogar Municipal de Ancianos.....	57
		<b>V. — CONSUMO Y PRECIO</b>	
		<i>a)</i> Abastos y varios productos:	
		1. — Ganado sacrificado en el Matadero.....	58
		2. — Detalle, por especies de ganado y meses, del suministro total de carne.....	58
		3. — Resumen del abastecimiento.....	59



	<u>Páginas</u>		<u>Páginas</u>
4. — Estado comparativo con el mismo trimestre del año 1966 respecto al abastecimiento de los artículos anteriormente reseñados.....	59	3. — Muertos y heridos, según hora y día de la semana.....	84
5. — Precios al detall de los principales artículos de consumo.....	60	4. — Muertos y heridos, según edad, sexo y condición.....	85
<b>b) Entradas y precios de otros productos:</b>			
1. — Entradas de carbones minerales.....	61	<b>IX. — CONSTRUCCIÓN</b>	
2. — Consumo de gas y electricidad.....	61	Viviendas de protección Estatal.....	86
3. — Consumo de gas butano-propano.....	61	<b>X. — AHORROS Y FINANZAS</b>	
4. — Consumo de agua.....	62	<i>a) Cajas de ahorro:</i>	
5. — Mercado de flores: Precios al mayor (máximos y mínimos).....	62	1. — Caja de Ahorros y Monte de Piedad.....	87
<i>c) Índice del coste de la vida.....</i>		2. — Caja de Pensiones para la Vejez y de Ahorros..	87
	62	3. — Caja de Ahorros de la Diputación Provincial..	87
<b>VI. — INDUSTRIA Y COMERCIO</b>			
<i>a) Apertura de Establecimientos:</i>			
1. — Licencias clasificadas por grupos, según mes....	63	4. — Caja Postal de Ahorros.....	87
2. — Licencias clasificadas por grupos, según distritos.	63	5. — Caja de Ahorros «Sagrada Familia».....	88
<i>b) Sociedades Mercantiles:</i>			
<b>A. — CIFRAS GENERALES</b>			
1. — Sociedades constituidas.....	64	<i>b) Efectos protestados y compensación bancaria:</i>	
2. — Sociedades modificadas.....	64	1. — Efectos protestados.....	88
3. — Sociedades disueltas.....	65	2. — Operaciones de la Cámara de Compensación Bancaria.....	88
<b>B. — RAMAS DE ACTIVIDAD</b>			
1. — Sociedades constituidas.....	66	<i>c) Bolsa:</i>	
2. — Sociedades modificadas.....	66-67	1. — Contratación mobiliaria en la Bolsa.....	88
3. — Sociedades disueltas.....	67	<i>d) Recaudación tributaria:</i>	
<b>VII. — TRABAJO, PREVISIÓN Y ACCIÓN SOCIAL</b>			
<i>a) Actividad laboral:</i>			
1. — Demandas registradas, colocaciones y desempleos.	68-70	1. — Recaudación líquida total (Estado y Municipio).	89
<i>b) Previsión y Acción Social:</i>			
Afiliación y prestaciones en los seguros sociales.....	71	2. — Cantidades ingresadas en la Delegación de Hacienda por los principales conceptos tributarios.....	89
<b>VIII. — TRÁFICO Y TRANSPORTE</b>			
<i>a) Navegación marítima:</i>			
1. — Buques entrados.....	72	<b>XI. — INSTRUCCIÓN Y CULTURA</b>	
2. — Mercancías.....	73	<i>a) Bibliotecas.....</i>	
<i>b) Navegación aérea.....</i>			
	74	<i>b) Museos.....</i>	
<i>c) Ferrocarriles:</i>			
1. — Red Nacional de los Ferrocarriles Españoles....	75	<i>c) Radiodifusión.....</i>	
2. — Ferrocarriles de Cataluña.....	75		92
3. — Ferrocarriles Catalanes.....	76	<b>XII. — OTRAS ESTADÍSTICAS</b>	
4. — Estado comparativo con el mismo trimestre de 1969, respecto al movimiento de viajeros y mercancías en el total de líneas ferroviarias.	76	<i>a) Comunicaciones:</i>	
<i>d) Transportes urbanos:</i>			
1. — Subterráneos.....	77	1. — Correspondencia nacida.....	93
2. — Superficie.....	77-78	2. — Correspondencia distribuida.....	93
3. — Funiculares.....	78	3. — Correspondencia en tránsito.....	93
4. — Taxímetros.....	78	4. — Giro postal.....	93
<i>e) Movimiento de viajeros:</i>			
1. — Capacidad y movimiento de los alojamientos hoteleros.....	79	5. — Telegramas.....	94
2. — Viajeros que pernoctaron en los alojamientos hoteleros, según su nacionalidad.....	79	6. — Giro Telegráfico.....	94
3. — Llegados por vía marítima.....	80-81	7. — Teléfonos.....	94
<i>f) Accidentes de circulación:</i>			
1. — Accidentes de circulación (con daño en las personas), según vehículos participantes.....	82	<i>b) Cuerpo de bomberos</i>	
2. — Muertos y heridos en accidentes de circulación, según los vehículos que intervinieron.....	83	(Servicios de urgencia prestados):	
		1. — Número.....	95
		2. — Causas y días de la semana.....	95
		3. — Distritos.....	95
		4. — Lugar y duración.....	96
		5. — Horas de la prestación.....	96
		<i>c) Cambios de domicilio:</i>	
		1. — Licencias expedidas en el Instituto Municipal de Estadística.....	97
		2. — Licencias expedidas por días y meses.....	97
		3. — Traslados por distritos y cuantía de los alquileres.....	98
		<i>d) Registro General de Secretaría</i>	
		(Movimiento de documentos):	
		1. — Entradas.....	98
		2. — Salidas.....	99-100



# ESTADÍSTICA MUNICIPAL

Primer trimestre de 1972

## I. — METEOROLOGÍA

Observatorio de Barcelona - Avenida García Morato, 7

Longitud. . . . . 2° 10' 24" E. Greenwich

Latitud. . . . . 41° 22' 36" N.

Altitud. . . . . 367 m.

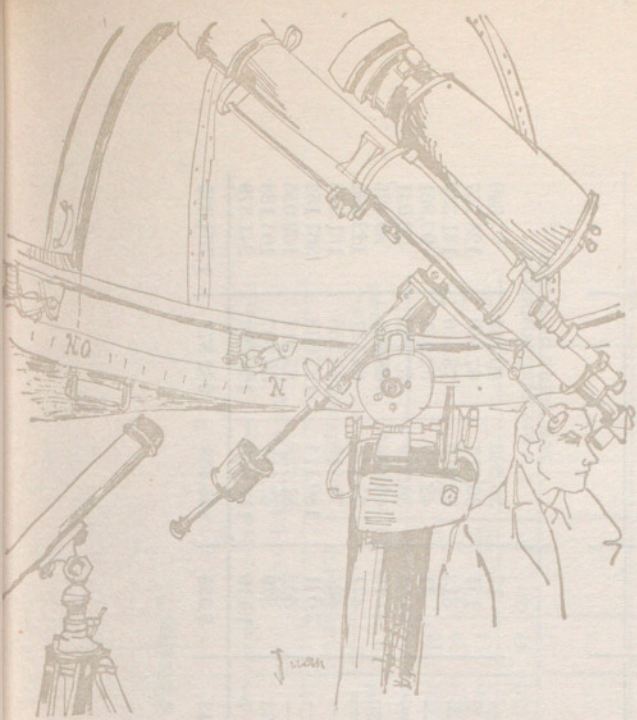

	PRESIÓN A 95 m.			TEMPERATURA			HUMEDAD		VIENTO			LLUVIA			NUBOSIDAD			INSOLACIÓN		
	Media mm.	Máxima mm.	Mínima mm.	Media °C	Máxima °C	Mínima °C	Media %	Tensión media mm.	Dirección dominante	Recorrido medio Km. día	Máxima Km. hora	Total mm.	Días de lluvia	Días de nieve	Días despejados	Días nublados	Días cubiertos	Horas	Minutos	
Enero..	1. <sup>a</sup> década....	760,9	766,0	765,0	10,3	14,5	4,1	73	7,4	NW	—	76	44,0	5	—	2	4	4	40	—
	2. <sup>a</sup> década....	758,8	765,7	737,7	10,9	14,5	6,0	70	7,3	NW	—	85	22,8	6	—	—	7	3	39	24
	3. <sup>a</sup> década....	756,8	763,7	749,2	9,0	14,0	4,1	53	4,8	NW	—	81	7,4	2	—	2	8	1	63	18
Febrero	1. <sup>a</sup> década....	755,4	761,6	749,2	11,7	15,3	5,8	70	7,7	NW	—	66	11,5	4	—	—	5	5	31	36
	2. <sup>a</sup> década....	755,3	764,6	743,3	11,4	17,3	4,8	63	6,5	NW	—	135	6,3	1	—	2	5	3	63	48
	3. <sup>a</sup> década....	759,5	762,5	754,8	12,0	19,2	7,7	73	7,7	NE	—	90	3,6	2	—	—	7	2	52	36
Marzo..	1. <sup>a</sup> década....	754,0	762,4	744,0	11,7	17,7	7,0	58	4,4	SW	—	90	9,6	4	—	1	8	1	52	30
	2. <sup>a</sup> década....	760,3	765,2	751,1	12,7	18,0	8,4	75	9,4	NE	—	88	15,6	4	—	1	7	2	56	18
	3. <sup>a</sup> década....	760,2	765,4	758,3	13,7	19,8	9,2	67	8,4	SE	—	50	0,9	2	—	3	5	3	74	42

## II. — DEMOGRAFÍA

### a) SÍNTESIS DEL TRIMESTRE

Población en 31 de diciembre de 1971: Varones, 832.465; Mujeres, 930.512; Total, 1.762.977

	Enero	Febrero	Marzo	Totales
Nacidos vivos. . . . .	4.137	3.870	4.342	12.349
Matrimonios . . . . .	646	505	952	2.103
Defunciones . . . . .	1.613	1.476	1.592	4.681
Nacidos muertos . . . . .	57	82	59	198
Fallecidos de menos de un año . .	85	73	71	229

#### Nacidos vivos

	Números absolutos	Porcentajes
Varones . . . . .	6.328	51,24
Mujeres . . . . .	6.021	48,76
En domicilio . . . . .	51	0,41
En nosocomios . . . . .	12.298	99,59

#### Defunciones

	Números absolutos	Porcentajes	Números absolutos	Porcentajes	
Varones . . . . .	2.300	49,13	De menos de 1 año . . . . .	229	4,89
Mujeres . . . . .	2.381	50,87	De 1 a 4 años . . . . .	49	1,05
En el domicilio . . . . .	2.805	59,92	De 5 y más años . . . . .	4.403	94,06
En nosocomios . . . . .	1.876	40,08			

#### Media diaria por meses

	Totales	Promedio diario		Totales	Promedio diario		Totales	Promedio diario			
Nacimientos..	Enero ..	4.137	133,45	Defunciones..	Enero ..	1.613	52,03	Matrimonios..	Enero ..	646	20,84
	Febrero.	3.870	133,45		Febrero.	1.476	50,90		Febrero.	505	17,41
	Marzo ..	4.342	140,06		Marzo ..	1.592	51,35		Marzo ..	952	30,71

#### Cifras relativas por 1.000 habitantes referidas al año\*

Natalidad ...	Enero . . . . .	17,19	Mortalidad..	Enero . . . . .	9,46	Nupcialidad..	Enero . . . . .	4,33
	Febrero . . . . .	17,18		Febrero . . . . .	9,34		Febrero . . . . .	3,61
	Márzo . . . . .	17,78		Márzo . . . . .	9,17		Márzo . . . . .	6,36

\* Para referir al año los coeficientes demográficos mensuales se han multiplicado por el cociente que resulta de dividir 365 por el número de días del mes. Su cálculo se ha verificado excluyendo los hechos transeúntes.







2. — Nacidos vivos y nacidos muertos según sexo y legitimidad, por meses y distritos \*

Por meses

MES Y DISTRITO	NACIDOS VIVOS				NACIDOS MUERTOS				Total de nacidos vivos y nacidos muertos	Nacidos muertos por 100 nacidos vivos	NACIDOS VIVOS				NACIDOS MUERTOS										
	V.		M.		V.		M.				V.		M.		V.		M.		V.		M.				
	100 M.		100 M.		100 M.		100 M.				100 M.		100 M.		100 M.		100 M.		100 M.		100 M.				
	V.	M.	Total	V. Por	M.	Total	V. por	M.			Total	V.	M.	Total	V.	M.	Total	V.	M.	Total	V.	M.	Total		
Enero.....	1.314	1.254	2.568	104,8	17	8	25	212,5	2.593	0,97	1.293	1.249	2.542	21	5	26	2.568	17	8	25	—	—	—	25	
Febrero.....	1.228	1.174	2.402	104,6	21	23	44	91,3	2.446	1,83	1.218	1.162	2.380	10	12	22	2.402	20	23	43	—	—	—	44	
Marzo.....	1.410	1.250	2.660	112,8	15	9	24	166,7	2.684	0,90	1.396	1.241	2.637	14	9	23	2.660	14	9	23	1	—	—	24	
1.º trimestre..	3.952	3.678	7.630	107,4	53	40	93	132,5	7.723	1,22	3.907	3.652	7.559	45	26	71	7.630	51	40	91	2	—	—	93	
Abril.....																									
Mayo.....																									
Junio.....																									
2.º trimestre.																									
Julio.....																									
Agosto.....																									
Septiembre...																									
3.º trimestre.																									
Octubre.....																									
Noviembre...																									
Diciembre...																									
4.º trimestre.																									

Por distritos

I.....	122	132	254	92,4	—	—	—	—	254	—	119	129	248	3	3	6	254	—	—	—	—	—	—	—	—
II.....	245	233	478	105,2	9	7	16	128,6	478	—	242	232	474	3	1	4	478	—	—	—	—	—	—	—	—
III.....	290	252	542	115,1	5	3	8	166,7	558	2,95	286	251	537	4	1	5	542	8	7	15	—	—	—	—	16
IV.....	131	151	282	86,8	5	3	8	166,7	280	2,84	130	150	280	1	1	2	282	5	3	8	—	—	—	—	8
V.....	102	91	193	112,1	—	1	1	—	194	0,52	97	90	187	5	1	6	193	—	—	—	—	—	—	—	1
VI.....	130	118	248	110,2	2	3	5	66,7	253	2,02	127	118	245	3	—	3	248	2	—	—	—	—	—	—	5
VII.....	280	289	569	96,9	—	—	—	—	569	—	278	285	563	2	4	6	569	—	—	—	—	—	—	—	—
VIII.....	344	322	666	106,8	4	—	4	—	670	0,60	343	320	663	1	2	3	666	3	—	—	—	—	—	—	4
IX.....	1.090	967	2.057	112,7	3	6	9	50	2.066	0,44	1.083	963	2.046	7	4	11	2.057	3	6	9	—	—	—	—	9
X.....	379	359	738	105,6	—	—	—	—	738	—	376	357	733	3	2	5	738	—	—	—	—	—	—	—	—
XI.....	220	193	413	114	3	5	8	60	421	1,94	214	193	407	6	—	6	413	3	5	8	—	—	—	—	8
XII.....	619	571	1.190	108,4	27	15	42	180	1.232	3,53	612	564	1.176	7	7	14	1.190	27	15	42	—	—	—	—	42
Totales I.º tri.	3.952	3.678	7.630	107,4	53	40	93	132,5	7.723	1,22	3.907	3.652	7.559	45	26	71	7.630	51	40	91	2	—	—	—	93

\* Excluidos los hechos transeúntes.



3. — Nacidos vivos según sexo, legitimidad y lugar de nacimiento, por meses

MESES	N A C I D O S																																			
	EN DOMICILIO PROPIO							EN CASAS DE MATERNOLÓGIA Y NOSOCOMIOS							RESIDENCIA			E N T O T A L							CON EXCLUSIÓN DE LOS HECHOS TRANSEÜNTES											
	Legítimos			Ilegítimos			TOTAL	HABITUAL			Ilegítimos			TOTAL	Legítimos		TOTAL	Ilegítimos			TOTAL	Legítimos			Ilegítimos			TOTAL								
	V.	M.	Total	V.	M.	Total		V.	M.	Total	V.	M.	Total		V.	M.		Total	V.	M.		Total	V.	M.	Total	V.	M.		Total	V.	M.	Total				
Enero.....	4	9	13	—	—	—	13	1.289	1.240	2.529	21	5	26	2.555	813	731	1.544	13	12	25	1.569	2.106	1.980	4.086	34	17	51	4.137	1.293	1.249	2.542	21	5	26	2.568	
Febrero.....	8	10	18	—	—	—	18	1.210	1.152	2.362	10	12	22	2.384	721	729	1.450	11	7	18	1.468	1.939	1.891	3.830	21	19	40	3.870	1.218	1.162	2.380	10	12	22	2.402	
Marzo.....	13	7	20	—	—	—	20	1.383	1.234	2.617	14	9	23	2.640	808	851	1.659	10	13	23	1.682	2.204	2.092	4.296	24	22	46	4.342	1.396	1.241	2.637	14	9	23	2.660	
1.º trimestre....	25	26	51	—	—	—	51	3.882	3.626	7.508	45	26	71	7.579	2.342	2.311	4.653	34	32	66	4.719	6.249	5.963	12.212	79	58	137	12.349	3.907	3.652	7.559	45	26	71	7.630	
Abril.....																																				
Mayo.....																																				
Junio.....																																				
2.º trimestre....																																				
Julio.....																																				
Agosto.....																																				
Septiembre.....																																				
3.º trimestre....																																				
Octubre.....																																				
Noviembre.....																																				
Diciembre.....																																				
4.º trimestre....																																				

4. — Nacidos vivos según sexo, legitimidad y lugar de nacimiento, por distritos

DISTRITO del domicilio de los padres	N A C I D O S																																		
	EN DOMICILIO PROPIO							EN CASAS DE MATERNOLÓGIA Y NOSOCOMIOS							RESIDENCIA			E N T O T A L							CON EXCLUSIÓN DE LOS HECHOS TRANSEÜNTES										
	Legítimos			Ilegítimos			TOTAL	HABITUAL			Ilegítimos			TOTAL	Legítimos		TOTAL	Ilegítimos			TOTAL	Legítimos			Ilegítimos			TOTAL							
	V.	M.	Total	V.	M.	Total		V.	M.	Total	V.	M.	Total		V.	M.		Total	V.	M.		Total	V.	M.	Total	V.	M.		Total	V.	M.	Total			
I.....	3	—	3	—	—	—	3	116	129	245	3	3	6	251	—	—	—	—	—	—	—	—	—	—	—	—	—	—	—	—	—	—	—	—	—
II.....	—	2	2	—	—	—	2	242	230	472	3	1	4	476	1	—	—	—	—	—	—	—	—	—	—	—	—	—	—	—	—	—	—	—	—
III.....	2	—	2	—	—	—	2	284	251	535	4	1	5	540	198	232	—	7	4	11	441	484	483	967	11	5	16	985	286	251	537	4	1	5	542
IV.....	—	1	1	—	—	—	1	130	149	279	1	1	2	281	39	56	—	4	3	7	102	169	206	375	5	4	9	384	130	150	280	1	1	2	282
V.....	—	1	1	—	—	—	1	97	89	186	5	1	6	192	—	—	—	—	—	—	—	—	—	—	—	—	—	—	—	—	—	—	—	—	
VI.....	1	—	1	—	—	—	1	126	118	244	3	—	3	247	84	62	—	1	—	—	147	211	180	391	4	—	4	395	127	118	245	3	—	3	248
VII.....	4	5	9	—	—	—	9	274	280	554	2	4	6	560	—	—	—	—	—	—	—	—	—	—	—	—	—	—	—	—	—	—	—	—	
VIII.....	2	1	3	—	—	—	3	341	319	660	1	2	3	663	196	189	—	1	1	2	387	539	509	1.048	2	3	5	1.053	343	320	663	1	2	3	666
IX.....	2	4	6	—	—	—	6	1.081	959	2.040	7	4	11	2.051	28	34	—	—	—	—	62	1.111	997	2.108	7	4	11	2.119	1.083	963	2.046	7	4	11	2.057
X.....	5	5	10	—	—	—	10	371	352	723	3	2	5	728	—	—	—	—	—	—	—	—	—	—	—	—	—	—	—	—	—	—	—	—	
XI.....	—	3	3	—	—	—	3	214	190	404	6	—	6	410	245	258	—	17	17	34	537	459	451	910	23	17	40	950	214	193	407	6	—	6	413
XII.....	6	4	10	—	—	—	10	606	560	1.166	7	7	14	1.180	1.551	1.480	—	4	7	11	3.042	2.163	2.044	4.207	11	14	25	4.232	612	564	1.176	7	7	14	1.190
Totales 1.º tri..	25	26	51	—	—	—	51	3.882	3.626	7.508	45	26	71	7.579	2.342	2.311	4.653	34	32	66	4.719	6.249	5.963	12.212	79	58	137	12.349	3.907	3.652	7.559	45	26	71	7.630



5. — Nacidos vivos, según la edad de los padres

EDAD DEL PADRE	EDAD DE LA MADRE										TOTALES
	Menos de 15 años	15 a 19	20 a 24	25 a 29	30 a 34	35 a 39	40 a 44	45 a 49	De 50 y más años	No consta	
Menos de 20 años.....	—	38	12	—	—	—	—	—	—	—	50
De 20 a 24 años.....	—	150	595	144	12	3	—	—	—	2	906
De 25 a 29 años.....	1	91	1.908	2.296	246	47	7	—	—	14	4.610
De 30 a 34 años.....	—	12	421	1.562	1.064	175	9	1	1	14	3.259
De 35 a 39 años.....	—	1	70	387	803	583	68	2	—	14	1.928
De 40 a 44 años.....	—	1	12	55	202	363	186	3	—	9	831
De 45 a 49 años.....	—	—	3	6	15	73	90	5	—	4	196
De 50 y más años.....	—	—	1	4	4	11	21	3	1	1	46
No consta.....	—	15	56	44	25	24	4	1	—	217	386
Ilegítimos.....	—	8	20	24	15	9	2	—	—	59	137
Totales.....	1	316	3.098	4.522	2.386	1.288	387	15	2	334	12.349

6. — Nacidos vivos, según la naturaleza de los padres

NATURALEZA DEL PADRE	NATURALEZA DE LA MADRE																	TOTALES			
	Barcelona		Resto de Cataluña	Andalucía	Aragón	Asturias	Balears	Canarias	Castilla la Nueva	Castilla la Vieja	Extremadura	Galicia	León	Murcia	Navarra	Valencia	Vascogadas		Zonas africanas	Extranjeras	No consta
	Capital	Provincia																			
Barcelona { Capital.....	1.940	203	167	378	91	11	20	6	103	77	43	67	49	62	11	75	16	3	70	25	3.417
Barcelona { Provincia....	229	217	34	90	32	2	2	2	20	5	15	12	19	17	3	15	5	1	11	6	737
Resto de Cataluña.....	167	42	130	46	20	1	8	1	12	10	9	10	6	4	2	8	—	2	10	3	491
Andalucía.....	336	119	54	2.148	60	4	2	6	106	44	133	63	52	94	4	41	5	6	27	11	3.315
Aragón.....	114	14	26	61	175	4	—	1	18	16	15	19	15	11	4	8	2	—	6	1	510
Asturias.....	9	—	1	5	2	10	—	—	3	2	1	3	1	1	1	1	1	—	1	—	41
Balears.....	13	1	1	1	3	—	11	—	2	—	—	1	1	1	—	—	—	—	2	2	39
Canarias.....	4	—	—	4	1	—	—	1	—	1	1	2	1	—	—	—	—	—	—	—	15
Castilla la Nueva.....	109	22	14	119	25	3	1	1	251	26	32	12	25	25	1	12	2	1	11	3	695
Castilla la Vieja.....	54	15	8	51	6	1	1	1	13	117	8	12	25	4	2	5	1	1	4	1	330
Extremadura.....	41	17	8	120	15	1	—	—	19	13	332	11	12	9	—	8	1	—	3	1	611
Galicia.....	40	6	10	38	7	3	1	1	16	11	10	248	22	6	1	2	2	—	5	1	430
León.....	49	18	14	41	16	3	1	—	15	17	18	21	165	5	7	1	2	4	—	—	402
Murcia.....	71	20	9	95	12	—	—	—	13	5	16	6	6	133	1	17	—	1	5	—	410
Navarra.....	18	5	—	5	6	—	—	—	1	2	—	1	2	1	4	1	2	—	—	—	48
Valencia.....	75	14	9	33	9	1	—	—	13	9	5	9	10	7	—	72	1	2	1	1	271
Vascogadas.....	16	2	2	3	1	—	2	—	1	4	1	1	1	1	—	1	3	—	1	—	40
Plazas africanas y Sahara	13	—	—	11	—	—	1	—	—	1	3	2	—	—	1	3	—	8	1	—	44
Extranjeros.....	45	4	5	16	—	—	1	—	2	1	3	3	2	—	—	2	—	4	35	7	130
No consta.....	52	9	10	36	9	3	1	2	10	4	7	13	11	2	—	3	—	1	11	52	236
Ilegítimos.....	12	7	7	20	—	—	—	1	6	—	6	2	8	1	—	1	2	—	3	61	137
Totales.....	3.407	735	509	3.321	490	47	52	23	624	365	658	518	433	384	39	282	44	32	211	175	12.349

7. — Nacimientos en clínicas y otros establecimientos

Distrito de la Clínica o establecimiento	DISTRITO DEL DOMICILIO DEL NACIDO																								Transseñtes		TOTALES			
	I		II		III		IV		V		VI		VII		VIII		IX		X		XI		XII							
	V.	M.	V.	M.	V.	M.	V.	M.	V.	M.	V.	M.	V.	M.	V.	M.	V.	M.	V.	M.	V.	M.	V.	M.	V.	M.	General			
I.....	—	2	—	—	—	—	—	—	—	—	—	—	—	—	—	—	—	—	—	—	—	—	—	—	—	2	2	4		
II.....	—	—	—	1	—	—	—	—	—	—	—	—	—	—	—	—	—	—	—	—	—	—	—	—	—	1	1	2		
III.....	20	23	53	62	155	128	39	58	5	8	44	45	77	88	101	96	147	116	59	49	109	96	134	116	205	236	1.148	1.121	2.269	
IV.....	13	8	12	12	17	19	13	18	5	1	8	7	23	15	27	22	36	24	7	14	15	14	30	21	43	59	249	234	483	
V.....	—	—	—	—	—	—	—	—	—	—	—	—	—	—	—	—	—	—	—	—	—	—	—	—	—	—	—	—	1	
VI.....	7	12	22	15	3	—	2	3	8	8	8	7	15	11	3	9	48	39	14	18	3	4	13	17	85	62	231	205	436	
VII.....	—	—	—	—	1	—	—	—	—	—	—	—	—	—	—	—	—	—	—	—	—	—	—	—	—	—	—	2	3	5
VIII.....	21	15	44	38	37	52	26	20	20	11	22	22	43	42	62	68	101	109	66	53	40	30	83	84	197	190	762	734	1.496	
IX.....	—	3	2	—	1	4	2	2	1	—	2	1	6	3	4	4	89	67	18	21	—	3	8	8	28	34	161	150	311	
X.....	—	—	—	—	—	—	—	—	—	—	—	—	—	—	—	—	2	4	—	—	—	—	—	—	—	—	—	2	4	6
XI.....	9	9	9	18	28	15	9	7	15	9	6	6	43	43	17	15	46	45	9	16	26	18	28	18	262	275	507	494	1.001	
XII.....	49	60	103	85	46	34	40	42	47	53	39	30	68	79	128	107	619	563	199	179	27	25	317	303	1555	1487	3.237	3.047	6.284	
Totales.....	119	132	245	231	288	252	131	150	102	90	129	118	276	284	342	321	1088	963	374	354	220	190	613	567	2376	2343	6.303	5.995	12.298	
	251	—	476	—	540	—	281	—	192	—	247	—	560	—	663	—	2.051	—	728	—	410	—	1.180	—	4.719	—	12.298	—	—	



8. — Matrimonios, según la naturaleza de los cónyuges

NATURALEZA DEL ESPOSO	NATURALEZA DE LA ESPOSA																	TOTALES			
	Barcelona		Resto de Cataluña	Andalucía	Aragón	Asturias	Balears	Canarias	Castilla la Nueva	Castilla la Vieja	Extremadura	Galicia	León	Murcia	Navarra	Valencia	Vascongadas		Zonas africanas	Extranjeras	No consta
	Capital	Provincia																			
Barcelona { Capital....	475	36	25	83	22	1	3	2	28	14	14	18	15	15	3	20	1	2	12	4	793
Barcelona { Provincia...	37	19	3	12	4	1	1	1	6	6	2	1	1	2	—	2	—	1	1	—	100
Resto de Cataluña....	33	10	8	5	2	—	—	—	1	1	1	3	4	2	1	1	—	—	—	1	73
Andalucía.....	101	12	14	175	14	3	—	1	18	5	29	19	16	21	7	1	—	—	4	—	440
Aragón.....	26	1	1	15	13	—	1	—	3	7	2	3	3	4	—	2	—	—	4	1	86
Asturias.....	2	—	1	3	—	—	—	—	—	—	1	1	2	—	2	—	—	—	—	—	12
Balears.....	3	—	—	—	—	—	—	—	—	1	—	—	—	1	—	—	—	—	—	—	6
Canarias.....	3	—	—	—	—	—	—	—	—	—	—	—	1	—	—	—	—	—	—	—	4
Castilla la Nueva....	35	2	1	18	4	—	1	—	12	1	1	5	6	4	—	7	1	—	—	2	100
Castilla la Vieja....	10	1	3	8	3	2	—	—	2	13	2	7	8	—	—	1	—	—	3	—	63
Extremadura.....	12	—	1	15	4	—	—	—	2	2	11	3	6	—	—	1	—	—	—	1	58
Galicia.....	14	1	3	15	1	1	—	—	2	2	2	45	4	1	—	2	—	—	—	—	91
León.....	13	—	2	13	7	—	1	1	1	3	—	3	10	—	—	3	—	1	1	—	59
Murcia.....	16	3	2	7	4	—	—	—	2	2	4	3	3	3	1	—	—	—	—	—	50
Navarra.....	3	—	—	1	—	—	—	—	—	—	—	1	—	—	—	—	—	—	2	—	8
Valencia.....	26	2	4	6	3	—	—	—	3	3	2	4	2	3	—	3	—	—	—	1	62
Vascongadas.....	2	—	—	3	—	—	—	—	—	—	—	—	2	—	—	1	—	—	1	—	9
Plazas africanas y Sahara	3	2	—	—	1	—	—	—	—	1	—	1	—	—	—	—	—	—	—	—	8
Extranjeros.....	15	2	3	5	1	—	—	—	1	—	1	2	1	1	—	1	—	—	2	1	36
No consta.....	20	—	3	6	—	—	—	—	—	1	—	5	1	2	1	—	—	—	—	5	45
Totales.....	849	91	74	390	83	8	7	5	79	62	72	124	85	60	6	54	4	4	30	16	2.103

9. — Matrimonios, según la edad y estado civil

EDAD Y ESTADO CIVIL DEL MARIDO	EDAD Y ESTADO CIVIL DE LA MUJER																													
	SOLTERAS								VIUDAS								TOTALES													
	Menos de 20 años	De 20 a 25	De 26 a 30	De 31 a 35	De 36 a 40	De 41 a 50	De 51 a 60	Más de 60	No consta	TOTALES	Menos de 20 años	De 20 a 25	De 26 a 30	De 31 a 35	De 36 a 40	De 41 a 50	De 51 a 60	Más de 60	No consta	TOTALES	Menos de 20 años	De 20 a 25	De 26 a 30	De 31 a 35	De 36 a 40	De 41 a 50	De 51 a 60	Más de 60	No consta	TOTALES
SOLTERAS	31	6	1	—	—	—	—	—	1	39	—	—	—	—	—	—	—	—	—	—	31	6	1	—	—	—	—	—	1	39
De 20 a 25.....	147	769	86	4	—	1	1	—	1	1009	—	—	2	—	—	—	—	—	—	—	2	147	769	88	4	—	1	1	—	1011
De 26 a 30.....	32	402	142	35	8	6	—	—	3	628	—	—	1	1	—	—	—	—	—	—	2	32	402	142	35	9	7	—	3	630
De 31 a 35.....	3	49	55	29	9	7	—	—	—	152	—	1	1	3	1	—	—	—	—	—	6	3	49	56	30	12	8	—	158	
De 36 a 40.....	1	10	14	22	9	8	—	1	—	65	—	1	1	2	3	1	—	—	—	—	8	1	10	15	23	11	11	1	73	
De 41 a 50.....	—	3	8	9	10	19	3	—	—	52	—	—	1	4	2	1	—	—	—	—	8	—	3	8	9	11	23	5	60	
De 51 a 60.....	—	—	—	1	3	4	6	1	—	15	—	—	—	3	1	2	—	—	—	—	6	—	—	—	1	3	7	7	21	
De más de 60....	—	—	—	1	3	8	4	—	—	16	—	—	—	—	—	—	—	—	—	—	—	—	—	1	3	8	4	—	16	
No consta.....	—	3	1	—	—	—	—	—	—	4	—	—	—	—	—	—	—	—	—	—	—	3	1	—	—	—	—	—	4	
Totales...	214	1242	307	100	40	48	18	6	5	1980	—	—	4	2	7	12	4	3	—	32	214	1242	311	102	47	60	22	9	5	2012
VIUDAS	—	—	—	—	—	—	—	—	—	—	—	—	—	—	—	—	—	—	—	—	—	—	—	—	—	—	—	—	—	—
De 20 a 25.....	—	—	—	—	—	—	—	—	—	—	—	—	—	—	—	—	—	—	—	—	—	—	—	—	—	—	—	—	—	—
De 26 a 30.....	—	—	—	—	—	—	—	—	—	—	—	—	—	—	—	—	—	—	—	—	—	—	—	—	—	—	—	—	—	—
De 31 a 35.....	—	—	1	—	1	2	1	—	—	5	—	—	—	—	—	—	—	—	—	—	—	—	1	—	1	2	1	—	—	5
De 36 a 40.....	—	2	—	1	1	—	—	—	—	4	—	—	—	1	—	—	—	—	—	—	1	2	—	1	2	—	—	—	—	5
De 41 a 50.....	—	1	2	1	—	8	1	—	—	13	—	—	—	1	3	—	—	—	—	—	5	1	2	1	1	11	1	1	—	18
De 51 a 60.....	—	—	—	—	3	6	6	—	—	15	—	—	—	—	5	3	1	—	—	—	9	—	—	—	3	11	9	1	—	24
De más de 60....	—	—	—	—	1	6	10	7	—	24	—	—	—	1	1	6	5	—	—	—	13	—	—	—	2	7	16	12	—	37
No consta.....	—	—	—	—	—	1	—	—	—	1	—	—	—	—	—	—	—	—	—	—	1	—	—	—	—	1	—	—	2	
Totales...	—	3	3	2	6	23	18	7	—	62	—	—	—	3	9	9	8	—	—	29	—	3	3	2	9	32	27	15	—	91
TOTALES	31	6	1	—	—	—	—	—	1	39	—	—	—	—	—	—	—	—	—	—	31	6	1	—	—	—	—	—	1	39
De 20 a 25.....	147	769	86	4	—	1	1	—	1	1009	—	—	2	—	—	—	—	—	—	—	2	147	769	88	4	—	1	1	—	1011
De 26 a 30.....	32	402	142	35	8	6	—	—	3	628	—	—	1	1	—	—	—	—	—	—	2	32	402	142	35	9	7	—	3	630
De 31 a 35.....	3	49	56	29	10	9	—	—	—	157	—	1	1	3	1	—	—	—	—	—	6	3	49	57	30	13	10	1	—	163
De 36 a 40.....	1	12	14	23	10	8	—	1	—	69	—	1	1	3	1	—	—	—	—	—	9	1	12	15	24	13	11	1	—	78
De 41 a 50.....	—	4	10	10	10	27	4	—	—	65	—	—	2	7	2	2	—	—	—	—	13	—	4	10	10	12	34	6	—	78
De 51 a 60.....	—	—	—	1	6	10	12	1	—	30	—	—	—	8	4	3	—	—	—	—	15	—	—	—	1	6	18	16	—	45
De más de 60....	—	—	—	—	2	9	18	11	—	40	—	—	—	1	1	6	5	—	—	—	13	—	—	—	3	10	24	16	—	53
No consta.....	—	3	1	—	—	1	—	—	—	5	—	—	—	—	—	—	—	—	—	—	1	—	3	1	—	—	1	—	6	
Totales...	214	1245	310	102	46	71	36	13	5	2042	—	—	4	2	10	21	13	11	—	61	214	1245	314	104	56	92	49	24	5	2103



10. — Defunciones, según sexo y lugar, por meses y distritos

Por meses

MES Y DISTRITO	FALLECIDOS EN NOSOCOMIOS												EN TOTAL			CON EXCLUSIÓN DE LOS HECHOS TRANSUNTOS								
	FALLECIDOS EN DOMICILIO PROPIO						FALLECIDOS EN NOSOCOMIOS						V.	M.	Total	V.	M.	Total						
	HABITUAL			ACCIDENTAL			HABITUAL			ACCIDENTAL									V.	M.	Total			
	En domicilio particular		En asilos	En cuarteles		En prisiones	En domicilio particular		En asilos	En cuarteles		En prisiones	V.	M.	Total									
	V.	M.		V.	M.		V.	M.		V.	M.					V.	M.	V.	M.	Total				
Enero.....	468	520	215	195	410	8	7	15	—	—	—	97	103	200	320	305	625	788	825	1.613	691	722	1.413	
Febrero.....	405	489	211	186	397	5	10	15	—	—	—	105	65	170	321	261	582	726	750	1.476	621	685	1.306	
Marzo.....	424	499	228	198	426	12	11	23	—	—	—	122	98	220	302	307	669	786	806	1.592	664	708	1.372	
1.º trimestre...	1.297	1.508	654	579	1.233	25	28	53	—	—	—	324	266	590	1.003	873	1.876	2.300	2.381	4.681	1.976	2.115	4.091	
Abril.....																								
Mayo.....																								
Junio.....																								
2.º trimestre...																								
Julio.....																								
Agosto.....																								
Septiembre....																								
3.º trimestre...																								
Octubre.....																								
Noviembre....																								
Diciembre....																								
4.º trimestre...																								

Por distritos

I.....	63	79	42	40	82	3	5	8	—	—	—	5	4	9	50	49	99	113	128	241	108	124	232
II.....	93	120	50	52	102	1	1	2	—	—	—	7	5	12	52	54	106	145	174	319	144	173	317
III.....	77	100	38	39	77	—	—	—	—	—	—	2	2	4	45	45	90	122	145	267	115	140	255
IV.....	111	124	49	37	86	4	2	6	—	—	—	4	1	5	55	41	96	166	165	331	164	163	327
V.....	68	77	45	55	100	—	—	—	—	—	—	—	—	—	49	56	105	117	133	250	113	132	245
VI.....	91	112	35	39	74	3	1	4	—	—	—	—	—	—	38	42	80	129	154	283	129	152	281
VII.....	101	99	53	45	98	—	—	—	—	—	—	—	—	—	53	46	99	154	145	299	154	145	299
VIII.....	149	186	69	53	122	3	1	4	—	—	—	27	7	34	99	61	160	248	247	495	221	240	461
IX.....	209	231	104	77	181	2	2	4	—	—	—	18	11	29	124	90	214	333	321	654	315	310	625
X.....	131	124	67	41	108	1	—	1	—	—	—	1	1	2	69	42	111	200	166	366	199	165	364
XI.....	57	73	44	28	72	—	—	—	—	—	—	43	43	86	87	72	159	144	145	289	101	102	203
XII.....	147	183	58	73	131	8	13	21	—	—	—	216	189	405	282	275	557	429	458	887	213	269	482
Total 1.º trim.	1.297	1.508	654	579	1.233	25	28	53	—	—	—	324	266	590	1.003	873	1.876	2.300	2.381	4.681	1.976	2.115	4.091



11. — Defunciones según la edad, sexo y estado civil

EDADES	VARONES					MUJERES					TOTALES GENE-RALES
	Solteros	Casados	Viudos	No consta	TOTALES	Solteras	Casadas	Viudas	No consta	TOTALES	
Menos de 1 año.....	126	—	—	—	126	103	—	—	—	103	229
De 1 a 4.....	27	—	—	—	27	22	—	—	—	22	49
De 5 a 9.....	6	—	—	—	6	7	—	—	—	7	13
De 10 a 14.....	7	—	—	—	7	7	—	—	—	7	14
De 15 a 19.....	15	—	—	—	15	5	—	—	—	5	20
De 20 a 24.....	13	2	—	—	15	8	5	—	—	13	28
De 25 a 29.....	13	11	—	—	24	5	11	1	—	17	41
De 30 a 34.....	5	13	—	—	18	4	15	—	—	19	37
De 35 a 39.....	9	22	—	—	31	4	15	—	—	19	50
De 40 a 44.....	12	45	1	—	58	6	25	1	—	32	90
De 45 a 49.....	12	62	2	—	76	12	40	6	—	58	134
De 50 a 54.....	18	102	4	—	124	12	52	10	—	74	198
De 55 a 59.....	17	129	11	—	157	17	79	20	—	116	273
De 60 a 64.....	28	188	26	—	242	25	82	50	—	157	399
De 65 a 69.....	25	247	43	—	315	40	85	93	—	218	533
De 70 a 74.....	25	239	52	—	316	51	76	176	—	303	619
De 75 a 79.....	18	204	105	—	327	52	86	262	—	400	727
De 80 a 84.....	18	128	101	—	247	49	44	300	—	393	640
De 85 a 89.....	10	40	87	—	137	37	13	220	—	270	407
De 90 a 94.....	—	8	17	—	25	19	6	91	—	116	141
De 95 a 99.....	—	—	5	—	5	—	—	25	—	25	30
De 100 y más.....	—	—	—	—	—	—	—	3	—	3	3
No consta.....	—	—	2	—	2	2	1	1	—	4	6
Totales.....	404	1.440	456	—	2.300	487	635	1.259	—	2.381	4.681

12. — Defunciones según distrito y sexo, por naturaleza

NATURALEZA	I		II		III		IV		V		VI		VII		VIII		IX		X		XI		XII		Tran-seúntes		TOTALES				
	V.	M.	V.	M.	V.	M.	V.	M.	V.	M.	V.	M.	V.	M.	V.	M.	V.	M.	V.	M.	V.	M.	V.	M.	V.	M.	V.	M.	General		
	Barcelona {Capital.....	35	30	53	49	48	42	52	46	36	39	33	44	54	34	72	97	90	85	50	49	45	33	64	89	46	43	678	680	1.358	
Barcelona {Provincia.....	10	11	9	15	7	12	16	22	7	10	18	11	17	16	33	25	16	11	8	9	11	7	16	26	66	54	234	229	463		
Resto Cataluña.....	13	12	18	18	17	20	30	21	12	24	25	19	13	19	32	33	25	17	23	20	8	15	23	30	34	24	273	272	545		
Andalucía.....	15	17	11	12	4	9	9	8	10	12	14	14	14	9	9	19	51	61	27	24	2	8	21	31	72	74	259	298	557		
Aragón.....	5	11	7	16	8	10	20	15	10	11	14	19	15	13	16	16	20	25	19	17	7	13	16	20	9	12	166	198	364		
Asturias.....	—	1	—	1	—	1	1	—	—	—	2	—	—	1	—	1	2	—	—	1	1	2	—	1	—	—	—	7	9	16	
Baleares.....	2	2	1	—	—	1	—	2	2	3	—	1	1	1	3	1	—	1	—	2	2	—	1	3	2	3	14	20	34		
Canarias.....	—	1	—	1	—	—	—	—	—	—	—	—	—	—	—	—	—	—	—	—	—	—	—	—	1	—	—	1	3	4	
Castilla la Nueva.....	3	7	3	5	—	1	4	6	2	5	5	5	5	3	7	6	18	13	9	10	3	4	11	5	15	10	85	80	165		
Castilla la Vieja.....	1	6	5	5	4	6	4	2	4	1	—	3	—	4	6	10	9	14	7	2	—	2	6	6	5	4	51	65	116		
Extremadura.....	—	1	4	—	1	1	—	1	—	1	2	1	1	2	—	1	2	—	6	5	2	3	—	—	7	7	20	6	44	27	71
Galicia.....	2	2	6	6	—	3	3	3	2	2	—	4	—	2	5	1	3	3	3	—	—	—	3	9	2	3	29	38	67		
León.....	3	5	1	5	2	2	4	6	—	2	4	4	4	5	2	—	13	16	7	4	3	1	5	3	4	5	52	58	110		
Murcia.....	6	5	9	15	2	1	6	5	17	10	4	7	13	17	9	11	21	26	15	9	4	5	11	14	17	8	134	133	267		
Navarra.....	—	1	3	—	1	1	3	1	—	1	1	—	—	—	—	5	2	3	1	—	3	—	2	—	—	—	—	16	12	28	
Valencia.....	10	11	13	20	5	10	9	14	7	7	8	12	16	18	16	11	30	20	24	11	6	8	19	17	16	11	179	170	349		
Vascongadas.....	1	—	—	1	2	3	—	4	—	3	1	2	—	—	2	1	2	1	1	2	1	—	1	2	—	2	11	21	32		
Plazas africanas y Sahara.	—	—	—	1	—	—	—	2	—	—	—	—	—	—	1	—	—	—	—	—	—	—	—	1	2	—	—	6	2	8	
Extranjeros.....	2	—	1	3	11	10	—	4	4	1	—	1	1	—	5	2	5	5	2	3	4	2	2	2	2	6	4	43	37	80	
No consta.....	—	1	—	—	3	6	1	2	—	2	1	1	—	3	—	2	2	2	1	—	1	3	3	4	6	3	18	29	47		
Totales.....	108	124	144	173	115	140	164	163	113	132	129	152	154	145	221	240	315	310	199	165	101	102	213	269	324	266	2.300	2.381	4.681		

13. — Defunciones en clínicas y otros establecimientos

DISTRITOS en que radican las Clínicas y Establecimientos Benéficos	DISTRITO DEL DOMICILIO DEL FALLECIDO																								POBLACIÓN			TOTAL						
	I		II		III		IV		V		VI		VII		VIII		IX		X		XI		XII		Trans.	Asilada	Militar		Reclusa					
	V.	M.	V.	M.	V.	M.	V.	M.	V.	M.	V.	M.	V.	M.	V.	M.	V.	M.	V.	M.	V.	M.	V.	M.						V.	M.	V.	M.	General
I.....	5	5	2	5	2	1	3	3	4	3	—	—	1	2	—	2	5	4	2	2	1	—	—	1	5	4	4	6	—	—	—	34	38	72
II.....	—	1	1	—	—	—	—	—	—	—	—	—	—	—	—	—	—	—	—	—	—	—	—	—	—	—	—	—	—	—	—	5	2	7
III.....	1	2	2	3	11	12	3	4	1	1	—	5	4	1	3	1	3	2	—	1	4	1	—	2	7	5	—	1	—	—	—	39	41	80
IV.....	2	—	1	—	—	—	1	—	—	—	1	—	—	1	2	2	1	—	1	—	2	1	2	2	2	3	2	—	—	—	—	11	15	26
V.....	—	2	1	—	—	2	1	4	4	1	2	—	1	1	—	—	—	—	—	—	—	—	—	4	1	—	—	—	—	—	—	14	11	25
VI.....	—	—	—	1	—	—	—	—	—	1	1	—	—	—	—	—	—	—	—	—	—	—	—	—	—	—	—	—	—	—	—	7	4	11
VII.....	—	—	—	—	1	—	—	—	—	—	—	—	—	—	—	—	—	—	—	—	—	—	—	—	—	—	—	—	—	—	—	3	1	4
VIII.....	4	2	4	3	4	7	5	4	4	4	5	6	3	5	8	13	10	6	10	4	5	3	6	5	27	7	3	1	—	—	—	98	70	168
IX.....	—	1	6	3	—	2	3	2	4	4	3	2	6	4	2	2	14	14	5	6	1	5	3	5	18	11	1	1	—	—	—	66	62	128
X.....	—	—	—	—	1	—	—	—	—	—	—	—	—	—	—	—	—	—	—	—	—	—	—	—	—	—	—	—	—	—	—	4	3	7
XI.....	7	6	8	10	4	5	3	5	6	9	6	5	7	6	8	2	10	6	8	3	13	8	6	6	43	43	1	1	—	—	—	130	115	245
XII.....	23	22	26	26	16	12	28	17	22	29	19	18	30	25	45	31	59	43	39	24	18	9	41	52	216	189	10	14	—	—	—	592	511	1.103
Totales.....	42	40	50	52	38	39	49	37	45	55	35	39	53	45	69	53	104	77	67	41	44	28	58	73	324	266	25	28	—	—	—	1.003	873	1.879























CAUSAS DE LA MUERTE Nomenclatura intermedia	Distrito I			Distrito II			Distrito III			Distrito IV			Distrito V			Distrito VI			Distrito VII			Distrito VIII			Distrito IX			Distrito X			Distrito XI			Distrito XII			Trans.	TOTALES									
	Domi- cilio	Noso- comios	Tota- les	Domi- cilio	Noso- comios	Tota- les	Domi- cilio	Noso- comios	Tota- les	Domi- cilio	Noso- comios	Tota- les	Domi- cilio	Noso- comios	Tota- les	Domi- cilio	Noso- comios	Tota- les	Domi- cilio	Noso- comios	Tota- les	Domi- cilio	Noso- comios	Tota- les	Domi- cilio	Noso- comios	Tota- les	Domi- cilio	Noso- comios	Tota- les	Domi- cilio	Noso- comios	Tota- les	Domi- cilio	Noso- comios	Tota- les											
	A. 65. Avitaminosis y otras deficiencias nutri- cionales.....	—	—	—	—	—	—	—	—	—	—	—	—	—	—	—	—	—	—	—	—	—	—	—	—	—	—	—	—	—	—	—	—	—	—	—		—	—	—	—	2	—	2			
A. 66. Otras enfermedades de las glándulas endo- crinas y del metabolismo.....	1	1	2	—	—	—	—	—	—	—	—	—	—	—	—	—	—	—	—	—	—	—	—	—	2	1	3	2	—	2	—	—	—	—	—	—	5	5	7	12	14						
A. 67. Anemias.....	—	—	—	—	—	—	—	—	—	—	—	—	—	—	—	—	—	—	—	—	—	—	—	—	—	—	—	—	—	—	—	—	—	—	—	—	—	—	—	—	—	—					
A. 68. Otras enfermedades de la sangre y de los órganos hematopoyéticos.....	—	—	—	—	—	—	—	—	—	—	—	—	—	—	—	—	—	—	—	—	—	—	—	—	—	—	—	—	—	—	—	—	—	—	—	—	—	—	—	1	2	3					
A. 69. Psicosis.....	—	—	—	—	—	—	—	—	—	—	—	—	—	—	—	—	—	—	—	—	—	—	—	—	—	—	—	—	—	—	—	—	—	—	—	—	—	—	—	—	—	—					
A. 70. Neurosis, trastornos de la personalidad y otros trastornos mentales no psicóticos.....	—	—	—	—	—	—	—	—	—	—	—	—	—	—	—	—	—	—	—	—	—	—	—	—	—	—	—	—	—	—	—	—	—	—	—	—	—	—	—	1	—	2					
A. 71. Oligofrenia.....	—	—	—	—	—	—	—	—	—	—	—	—	—	—	—	—	—	—	—	—	—	—	—	—	—	—	—	—	—	—	—	—	—	—	—	—	—	—	—	2	2	2					
A. 72. Meningitis.....	—	1	1	—	—	—	—	—	—	—	—	—	—	—	—	—	—	—	—	—	—	—	—	—	—	—	—	—	—	—	—	—	—	—	—	—	—	—	—	2	2	2					
A. 73. Esclerosis múltiple.....	—	—	—	—	—	—	—	—	—	—	—	—	—	—	—	—	—	—	—	—	—	—	—	—	—	—	—	—	—	—	—	—	—	—	—	—	—	—	—	3	1	4					
A. 74. Epilepsia.....	—	—	—	—	—	—	—	—	—	—	—	—	—	—	—	—	—	—	—	—	—	—	—	—	—	—	—	—	—	—	—	—	—	—	—	—	—	—	—	2	—	2					
A. 75. Enfermedades inflamatorias del ojo.....	—	—	—	—	—	—	—	—	—	—	—	—	—	—	—	—	—	—	—	—	—	—	—	—	—	—	—	—	—	—	—	—	—	—	—	—	—	—	—	—	—	—					
A. 76. Catarata.....	—	—	—	—	—	—	—	—	—	—	—	—	—	—	—	—	—	—	—	—	—	—	—	—	—	—	—	—	—	—	—	—	—	—	—	—	—	—	—	—	—	—					
A. 77. Glaucoma.....	—	—	—	—	—	—	—	—	—	—	—	—	—	—	—	—	—	—	—	—	—	—	—	—	—	—	—	—	—	—	—	—	—	—	—	—	—	—	—	—	—	—					
A. 78. Otitis media y mastoiditis.....	—	—	—	—	—	—	—	—	—	—	—	—	—	—	—	—	—	—	—	—	—	—	—	—	—	—	—	—	—	—	—	—	—	—	—	—	—	—	—	2	—	2					
A. 79. Otras enfermedades del sistema nervioso y de los órganos de los sentidos.....	2	—	2	—	—	—	—	—	—	—	—	—	—	—	—	—	—	—	—	—	—	—	—	—	—	—	—	—	—	—	—	—	—	—	—	—	—	—	—	1	1	5					
A. 80. Fiebre reumática activa.....	—	—	—	—	—	—	—	—	—	—	—	—	—	—	—	—	—	—	—	—	—	—	—	—	—	—	—	—	—	—	—	—	—	—	—	—	—	—	—	1	1	1					
A. 81. Enfermedades reumáticas crónicas del corazón.....	1	2	3	5	—	5	5	—	5	5	—	5	7	1	8	4	1	5	5	1	6	4	1	5	8	1	9	4	1	5	1	—	1	5	3	8	5	54	16	70	41						
A. 82. Enfermedades hipertensivas.....	2	1	3	3	—	3	2	—	2	4	1	5	2	—	2	5	1	6	5	1	6	2	1	3	5	1	6	3	—	3	—	—	—	—	—	—	2	—	2	33	8						
A. 83. Enfermedades isquémicas del corazón.....	19	2	21	19	4	23	29	9	38	34	5	39	12	7	19	26	4	30	26	4	30	47	7	54	58	10	68	34	5	39	9	3	12	48	6	54	32	331	98	459	41						
A. 84. Otras formas de enfermedad del corazón.....	15	9	24	20	9	29	8	5	13	33	9	42	23	12	35	28	3	31	28	8	36	42	16	58	47	11	58	29	9	38	19	8	27	34	9	43	37	326	145	471	41						
A. 85. Enfermedades cerebrovasculares.....	22	10	32	51	15	66	28	10	38	54	15	69	30	12	42	43	16	59	50	17	67	72	9	81	89	29	118	47	11	58	31	14	45	76	21	97	58	593	237	830	41						
A. 86. Enfermedades de las arterias, de las arte- riolas y de los vasos capilares.....	15	4	19	17	5	22	15	2	17	23	2	25	8	1	9	26	4	30	14	2	16	28	10	38	32	4	36	12	4	16	14	4	18	25	5	30	9	229	56	285	41						
A. 87. Trombosis venosas y embolias.....	—	1	1	1	1	2	2	1	3	2	1	3	—	1	1	3	—	3	1	—	1	—	—	—	3	2	5	1	1	—	—	—	—	3	2	5	8	15	21	36	41						
A. 88. Otras enfermedades del aparato circula- torio.....	—	—	—	—	—	—	—	—	—	—	—	—	—	—	—	—	—	—	—	—	—	—	—	—	—	—	—	—	—	—	—	—	—	—	—	—	—	—	—	1	3	7	10	41			
A. 89. Infecciones respiratorias agudas.....	—	—	—	—	—	—	—	—	—	—	—	—	—	—	—	—	—	—	—	—	—	—	—	—	—	—	—	—	—	—	—	—	—	—	—	—	—	—	—	1	8	3	11	41			
A. 90. Influenza.....	2	—	2	4	—	4	1	—	1	1	—	1	—	—	—	3	—	3	1	—	1	—	—	—	2	—	2	2	—	2	1	—	1	—	—	—	—	—	—	19	—	19	—	41			
A. 91. Neumonía vírica.....	—	1	1	—	—	—	—	—	—	—	—	—	—	—	—	—	—	—	—	—	—	—	—	—	—	—	—	—	—	—	—	—	—	—	—	—	—	—	—	2	—	2	—	41			
A. 92. Otras neumonías.....	3	2	5	12	10	22	11	—	11	7	3	10	9	6	15	6	2	8	6	5	11	23	12	35	22	14	36	5	6	11	6	3	9	12	11	23	45	122	119	241	41						
A. 93. Bronquitis, enfisema y asma.....	2	—	2	8	—	8	3	—	3	3	1	4	4	1	5	1	3	4	7	2	9	4	2	6	9	2	11	7	2	9	2	—	2	3	2	5	4	53	19	72	41						
A. 94. Hipertrofia de las amígdalas y vegetaciones adenoides.....	—	—	—	—	—	—	—	—	—	—	—	—	—	—	—	—	—	—	—	—	—	—	—	—	—	—	—	—	—	—	—	—	—	—	—	—	—	—	—	—	—	—	—	—			
A. 95. Empiema y absceso del pulmón.....	—	—	—	—	—	—	—	—	—	—	—	—	—	—	—	—	—	—	—	—	—	—	—	—	—	—	—	—	—	—	—	—	—	—	—	—	—	—	—	2	—	2	—	41			
A. 96. Otras enfermedades del aparato respira- torio.....	3	—	3	1	2	3	—	—	—	—	—	—	—	—	—	—	—	—	—	—	—	—	—	—	—	—	—	—	—	—	—	—	—	—	—	—	—	—	—	2	2	11	17	26	43	41	
A. 97. Enfermedades de los dientes y de sus estructuras de sostén.....	—	—	—	—	—	—	—	—	—	—	—	—	—	—	—	—	—	—	—	—	—	—	—	—	—	—	—	—	—	—	—	—	—	—	—	—	—	—	—	—	—	—	—	—			
A. 98. Úlcera péptica.....	1	3	4	1	1	2	2	3	5	2	—	2	2	—	2	—	—	—	—	—	—	—	—	—	—	—	—	—	—	—	—	—	—	—	—	—	—	—	—	—	—	—	1	1	1	—	41
A. 99. Gastritis y duodenitis.....	—	—	—	—	—	—	—	—	—	—	—	—	—	—	—	—	—	—	—	—	—	—	—	—	—	—	—	—	—	—	—	—	—	—	—	—	—	—	—	—	—	—	—	—			
A. 100. Apendicitis.....	—	—	—	—	—	—	—	—	—	—	—	—	—	—	—	—	—	—	—	—	—	—	—	—	—	—	—	—	—	—	—	—	—	—	—	—	—	—	—	—	—	—	—	—			
A. 101. Obstrucción intestinal y hernia.....	1	—	1	—	—	—	—	—	—	—	—	—	—	—	—	—	—	—	—	—	—	—	—	—	—	—	—	—	—	—	—	—	—	—	—	—	—	—	—	—	—	—	—	—			
A. 102. Cirrosis hepática.....	7	10	17	8	6	14	2	6	8	2	8	10	6	8	14	3	3	6	4	8	12	5	4	9	12	8	20	10	7	17	1	5	6	6	8	14	24	66	105	171	41						
A. 103. Colelitiasis y colecistitis.....	—	1	1	—	—	—	—	—	—	—	—	—																																			











II. — DEMOGRAFÍA Y POBLACION

c) MIGRACION

1. — Altas en el padrón de habitantes (excluidos nacimientos), por distritos

DISTRITOS	ALTAS POR									TOTAL DE ALTAS		
	INMIGRACION			CAMBIO DE DISTRITO (migración interna)			OMISION			Varones	Mujeres	TOTAL
	Varones	Mujeres	TOTAL	Varones	Mujeres	TOTAL	Varones	Mujeres	TOTAL			
I.....	70	62	132	4	1	5	—	—	—	74	63	137
II.....	110	103	213	9	7	16	1	1	2	120	111	231
III.....	60	92	152	12	12	24	—	—	—	72	104	176
IV.....	65	69	134	27	24	51	—	—	—	92	93	185
V.....	62	53	115	2	2	4	—	—	—	64	55	119
VI.....	55	44	99	—	—	—	—	—	—	55	44	99
VII.....	195	215	410	1	—	1	—	—	—	196	215	411
VIII.....	293	111	404	—	1	1	—	—	—	293	112	405
IX.....	642	613	1.255	—	—	—	—	—	—	642	613	1.255
X.....	184	158	342	2	—	2	—	—	—	186	158	344
XI.....	81	93	174	19	19	42	13	20	33	117	132	249
XII.....	316	263	579	40	40	69	5	2	7	350	305	655
Totales.....	2.133	1.876	4.009	109	106	215	19	23	42	2.261	2.005	4.266

2. — Bajas en el padrón de habitantes (excluidas defunciones), por distritos

DISTRITOS	BAJAS POR						TOTAL DE BAJAS		
	EMIGRACION			CAMBIO DE DISTRITO (migración interna)			Varones	Mujeres	TOTAL
	Varones	Mujeres	TOTAL	Varones	Mujeres	TOTAL			
I.....	58	70	128	9	5	14	67	75	142
II.....	125	127	252	3	6	9	128	133	261
III.....	61	69	130	13	7	20	74	76	150
IV.....	41	41	82	8	9	17	49	50	99
V.....	64	66	130	—	2	2	64	68	132
VI.....	37	29	66	6	9	15	43	38	81
VII.....	98	99	197	7	6	13	105	105	210
VIII.....	75	74	149	17	20	37	92	94	186
IX.....	328	284	612	24	20	44	352	304	656
X.....	83	71	154	6	6	12	89	77	166
XI.....	54	53	107	6	7	13	60	60	120
XII.....	111	114	225	10	9	19	121	123	244
Totales.....	1.135	1.097	2.232	109	106	215	1.244	1.203	2.447



3. — Inmigrantes, según el número de personas que integran cada una de las instancias aprobadas

REGIÓN DE PROCEDENCIA	NÚMERO DE INSTANCIAS COMPRENDIENDO														TOTAL	
	1 persona	2 perso- nas	3 perso- nas	4 perso- nas	5 perso- nas	6 perso- nas	7 perso- nas	8 perso- nas	9 perso- nas	10 perso- nas	11 perso- nas	12 perso- nas	13 perso- nas	14 y más perso- nas	Instancias	Personas
Andalucía.....	116	47	23	24	23	16	7	10	1	3	1	—	—	—	271	765
Aragón.....	69	14	7	8	5	6	1	—	—	—	—	—	—	—	110	218
Asturias.....	6	—	1	1	—	—	—	—	—	—	—	—	—	—	8	13
Baleares.....	—	1	1	—	—	—	—	—	—	—	—	—	—	—	2	5
Canarias.....	2	3	—	1	—	—	—	—	—	—	—	—	—	—	6	12
Castilla la Nueva.....	49	14	9	15	7	3	2	4	—	—	—	—	—	—	103	263
Castilla la Vieja.....	41	11	—	4	3	3	—	2	—	—	—	—	—	—	64	128
Cataluña { Comarca de Barcelona... ..	59	41	63	63	33	24	15	10	—	—	—	—	—	—	313	1.101
Resto proycta. Barcelona.	31	9	13	21	9	1	6	3	1	—	—	—	—	—	94	293
Resto región catalana....	54	16	18	11	5	2	2	5	—	—	—	—	—	—	113	275
Extremadura.....	35	9	7	8	9	6	1	2	—	—	—	—	—	—	77	210
Galicia.....	64	12	10	3	4	—	1	1	—	—	—	—	—	—	95	165
León.....	73	9	9	6	2	1	4	1	—	—	—	—	—	—	105	194
Murcia.....	19	3	—	1	2	1	—	1	—	—	—	—	—	—	27	53
Navarra.....	2	3	1	—	—	—	—	—	—	—	—	—	—	—	6	11
Valencia.....	19	8	5	8	4	6	—	—	—	—	—	—	—	—	50	138
Vascongadas.....	6	3	2	1	—	—	—	1	—	—	—	—	—	—	13	30
Plazas y Provincias africanas.	2	—	1	1	—	2	1	—	—	—	—	—	—	—	7	28
Extranjeros.....	14	5	10	7	4	—	—	—	—	—	—	—	—	—	40	102
Totales. { Instancias.....	661	208	180	183	115	71	40	40	2	3	1	—	—	—	1504	—
{ Personas.....	661	416	540	732	575	426	280	320	18	30	11	—	—	—	—	4.009



4. — Inmigrantes clasificados por región de procedencia según profesión del inmigrante

PROFESIONES	REGIÓN DE PROCEDENCIA					ROCEDENCIA													% sobre el total	
	TOTAL	Andalucía	Aragón	Asturias	Balears	Castilla la Nueva	Castilla la Vieja	CATALUÑA			Extremadura	Galicia	León	Murcia	Navarra	Valencia	Vascuñadas	Islas arcañanas y Shlaria		Extranjeros
								BARCELON		Resto de la región										
								Comarca	Resto provincia											
01. Profesionales de las ciencias químicas.....	6	1	—	—	—	1	—	1	1	1	—	—	—	—	—	—	—	—	—	0,15
02-03. Arquitectos, ingenieros y personal técnico asimilado.....	10	3	—	—	—	1	—	1	1	—	—	—	—	—	—	—	—	—	—	0,25
04. Personal técnico de naves y aeronaves.....	13	—	2	—	—	—	3	6	—	2	—	—	—	—	—	—	—	—	—	0,32
05. Profesionales de las ciencias naturales, ingenieros agrónomos, de montes y personal técnico asimilado.....	3	—	—	—	—	—	1	1	—	1	—	—	—	—	—	—	—	—	—	0,07
06-07. Médicos, veterinarios, farmacéuticos y personal técnico asimilado.....	48	2	—	—	—	5	13	3	10	3	2	3	1	—	4	—	—	—	—	1,20
08-09. Estadísticos, economistas y técnicos asimilados.....	56	7	4	1	—	7	14	4	9	1	—	1	—	3	—	—	—	—	—	1,40
11. Profesores mercantiles, actuarios, contadores, etc.....	18	4	1	—	—	1	1	2	3	1	—	—	—	—	3	2	—	—	—	0,45
12. Abogados, jueces, notarios.....	—	—	—	—	—	—	—	—	—	—	—	—	—	—	—	—	—	—	—	—
13. Profesionales de la enseñanza.....	—	—	—	—	—	—	—	—	—	—	—	—	—	—	—	—	—	—	—	—
14. Personal del clero y órdenes religiosas.....	—	—	—	—	—	—	—	—	—	—	—	—	—	—	—	—	—	—	—	—
15-19. Novelistas, periodistas, escultores, pintores, deportistas, etc.....	—	—	—	—	—	—	—	—	—	—	—	—	—	—	—	—	—	—	—	—
<b>GRAN GRUPO 0 y 1. — PROFESIONES LIBERALES Y TÉCNICAS.....</b>	<b>154</b>	<b>17</b>	<b>7</b>	<b>1</b>	<b>—</b>	<b>10</b>	<b>11</b>	<b>38</b>	<b>12</b>	<b>24</b>	<b>4</b>	<b>3</b>	<b>4</b>	<b>1</b>	<b>1</b>	<b>10</b>	<b>2</b>	<b>—</b>	<b>6</b>	<b>3,84</b>
<b>GRAN GRUPO 2. — PERSONAL DIRECTIVO DE LA ADMINISTRACIÓN PÚBLICA Y EMPRESAS.....</b>	<b>163</b>	<b>26</b>	<b>14</b>	<b>—</b>	<b>1</b>	<b>7</b>	<b>6</b>	<b>45</b>	<b>11</b>	<b>19</b>	<b>6</b>	<b>3</b>	<b>5</b>	<b>4</b>	<b>2</b>	<b>6</b>	<b>4</b>	<b>1</b>	<b>2</b>	<b>4,07</b>
30. Jefes en delegación, agencia, sucursal, etc.....	16	2	—	—	—	—	1	5	6	—	1	—	—	—	1	—	—	—	—	0,40
31. Funcionarios públicos.....	6	1	—	—	—	—	—	1	1	1	—	—	—	1	—	—	—	—	—	0,15
32. Taquígrafos, mecanógrafos y operadores de perforadoras.....	16	1	2	—	—	1	1	4	1	2	1	1	—	1	—	—	—	—	—	0,40
33-34. Empleados de contabilidad, cajeros y operadores de máquinas contables.....	64	13	10	—	—	7	—	14	3	5	1	2	4	—	1	1	1	1	1	1,60
35-38. Trabajadores de los transportes, y comunicaciones.....	—	—	—	—	—	—	—	—	—	—	—	—	—	—	—	—	—	—	—	—
39. Personal administrativo no clasificado bajo otros epígrafes.....	—	—	—	—	—	—	—	—	—	—	—	—	—	—	—	—	—	—	—	—
<b>GRAN GRUPO 3. — PERSONAL ADMINISTRATIVO.....</b>	<b>102</b>	<b>17</b>	<b>12</b>	<b>—</b>	<b>—</b>	<b>8</b>	<b>2</b>	<b>24</b>	<b>11</b>	<b>8</b>	<b>3</b>	<b>3</b>	<b>5</b>	<b>1</b>	<b>1</b>	<b>4</b>	<b>1</b>	<b>1</b>	<b>1</b>	<b>2,54</b>
<b>GRAN GRUPO 4. — COMERCIANTES Y VENDEDORES.....</b>	<b>20</b>	<b>7</b>	<b>1</b>	<b>—</b>	<b>—</b>	<b>3</b>	<b>—</b>	<b>1</b>	<b>1</b>	<b>—</b>	<b>3</b>	<b>—</b>	<b>2</b>	<b>1</b>	<b>—</b>	<b>1</b>	<b>—</b>	<b>—</b>	<b>—</b>	<b>0,50</b>
<b>GRAN GRUPO 5. — TRABAJADORES DE LOS SERVICIOS.....</b>	<b>1</b>	<b>—</b>	<b>—</b>	<b>—</b>	<b>—</b>	<b>—</b>	<b>—</b>	<b>—</b>	<b>1</b>	<b>—</b>	<b>—</b>	<b>—</b>	<b>—</b>	<b>—</b>	<b>—</b>	<b>—</b>	<b>—</b>	<b>—</b>	<b>—</b>	<b>0,02</b>
<b>GRAN GRUPO 6. — AGRICULTORES, GANADEROS Y PESCADORES.....</b>	<b>99</b>	<b>19</b>	<b>6</b>	<b>—</b>	<b>—</b>	<b>5</b>	<b>1</b>	<b>21</b>	<b>16</b>	<b>9</b>	<b>4</b>	<b>8</b>	<b>7</b>	<b>1</b>	<b>—</b>	<b>—</b>	<b>—</b>	<b>—</b>	<b>2</b>	<b>2,47</b>
70. Supervisores de producción y capataces.....	15	4	—	—	—	—	—	5	1	—	2	—	3	—	—	—	—	—	—	0,37
71. Mineros, canteros y perforadores de pozos.....	29	3	—	1	—	4	1	7	2	2	—	3	2	1	—	1	—	—	1	0,72
72. Trabajadores metalúrgicos.....	13	7	—	—	—	—	—	1	1	—	—	1	—	1	—	—	—	—	—	0,32
73. Trabajadores de la madera y del papel.....	99	16	7	2	—	10	1	32	4	2	5	5	6	1	1	2	—	—	4	2,47
74. Operadores de hornos y aparatos químicos.....	10	2	—	—	—	2	—	—	1	1	1	1	2	—	—	—	—	—	—	0,25
75. Hiladores, tejedores, tintoreros, etc.....	85	18	5	1	—	6	5	17	8	2	4	3	4	1	—	6	2	—	3	2,12
76. Trabajadores de la peletería.....	44	6	3	—	1	3	—	13	1	4	1	4	4	1	—	1	—	—	2	1,10
77. Trabajadores de la preparación de alimentos y bebidas.....	24	1	2	—	—	2	—	10	1	—	1	3	2	—	—	—	—	—	—	0,60
78. Trabajadores de la fabricación de cigarrillos.....	14	3	2	—	—	1	—	4	—	1	—	—	—	—	—	—	—	—	—	0,35
79. sastres, cortadores, modistas y tapiceros.....	120	32	3	1	—	6	3	22	7	10	11	6	10	1	—	2	—	—	4	2,99
80. Zapateros y guarnicioneros.....	25	4	3	—	—	2	—	9	—	3	1	—	2	—	—	1	—	—	—	0,62
81. Ebanistas y carpinteros.....	10	1	—	—	—	1	—	6	—	—	1	1	—	—	—	—	—	—	—	0,25
82. Talladores y grabadores de piedras.....	31	8	2	—	—	1	—	9	2	2	3	2	1	—	1	—	—	—	1	0,77
83. Herreros, fabricantes de herramientas y operadores de máquinas-herramienta.....	24	4	1	—	—	—	—	8	1	2	1	—	—	—	—	—	—	—	—	0,60
84. Ajustadores-montadores e instaladores de máquinas y mecánicos de precisión.....	—	—	—	—	—	3	1	17	1	2	3	4	3	2	—	1	—	—	—	1,30
85. Ajustadores electricistas, montadores-reparadores de aparatos eléctricos.....	52	12	2	1	—	—	—	—	—	—	—	—	—	—	—	—	—	—	—	—
86. Operadores de plantas de radiodifusión y televisión, de aparatos de sonido y cinematógrafos.....	19	4	2	—	—	2	—	5	—	—	3	2	1	—	—	—	—	—	—	0,47
87. Fontaneros, cerrajeros, chapistas y armadores de construcciones metálicas.....	1	—	—	—	—	—	—	1	—	—	—	—	—	—	—	—	—	—	—	0,02
88. Joyeros, orfebres, plateros, relojeros, etc.....	13	3	2	—	—	—	—	1	—	1	—	1	3	—	—	1	—	—	—	0,32
89. Vidrieros, alfareros.....	244	74	9	—	—	16	12	40	8	12	25	19	21	3	—	2	—	—	3	6,09
90. Trabajadores de la fabricación de artículos de caucho natural, caucho sintético y plásticos.....	27	3	2	—	—	—	2	12	1	1	—	—	1	—	—	1	2	—	1	0,67
91. Fabricantes de artículos de papel y cartón.....	99	21	5	—	—	9	4	12	6	9	9	7	10	1	—	2	—	—	2	2,47
92. Cajistas, tipógrafos, etc.....	—	—	—	—	—	6	3	18	4	9	1	4	4	—	—	—	—	—	—	1,65
93. Pintores y empapeladores.....	66	8	9	—	—	—	—	—	—	—	—	—	—	—	—	—	—	—	—	—
94. Otros trabajadores de la producción industrial.....	—	—	—	—	—	—	—	—	—	—	—	—	—	—	—	—	—	—	—	—
95. Albañiles, carpinteros y otros trabajadores de la construcción.....	—	—	—	—	—	—	—	—	—	—	—	—	—	—	—	—	—	—	—	—
96. Operadores de instalaciones y maquinaria fija.....	—	—	—	—	—	—	—	—	—	—	—	—	—	—	—	—	—	—	—	—
97. Operadores de equipos de elevación y excavación, estibadores y cargadores.....	—	—	—	—	—	—	—	—	—	—	—	—	—	—	—	—	—	—	—	—
98. Conductores de vehículos de transportes.....	—	—	—	—	—	—	—	—	—	—	—	—	—	—	—	—	—	—	—	—
99. Peones no agrarios.....	—	—	—	—	—	—	—	—	—	—	—	—	—	—	—	—	—	—	—	—
<b>GRAN GRUPO 7, 8 y 9. — OFICIOS DIVERSOS DE LA INDUSTRIA Y TRANSPORTES Y PEONES NO AGRARIOS.....</b>	<b>1.064</b>	<b>234</b>	<b>61</b>	<b>6</b>	<b>1</b>	<b>74</b>	<b>35</b>	<b>249</b>	<b>48</b>	<b>63</b>	<b>72</b>	<b>66</b>	<b>80</b>	<b>15</b>	<b>3</b>	<b>21</b>	<b>8</b>	<b>4</b>	<b>23</b>	<b>26,54</b>
<b>GRAN GRUPO X. — PERSONAS QUE NO PUEDEN SER CLASIFICADAS SEGÚN LA OCUPACIÓN</b>	<b>453</b>	<b>48</b>	<b>21</b>	<b>—</b>	<b>1</b>	<b>18</b>	<b>17</b>	<b>205</b>	<b>44</b>	<b>21</b>	<b>18</b>	<b>13</b>	<b>13</b>	<b>5</b>	<b>—</b>	<b>14</b>	<b>1</b>	<b>3</b>	<b>8</b>	<b>11,30</b>
<b>GRAN GRUPO Z. — FUERZAS ARMADAS.....</b>	<b>—</b>	<b>—</b>	<b>—</b>	<b>—</b>	<b>—</b>	<b>—</b>	<b>—</b>	<b>—</b>	<b>—</b>	<b>—</b>	<b>—</b>	<b>—</b>	<b>—</b>	<b>—</b>	<b>—</b>	<b>—</b>	<b>—</b>	<b>—</b>	<b>—</b>	<b>—</b>
<b>INMIGRANTES ECONÓMICAMENTE ACTIVOS.....</b>	<b>2.056</b>	<b>368</b>	<b>122</b>	<b>7</b>	<b>3</b>	<b>125</b>	<b>72</b>	<b>583</b>	<b>144</b>	<b>144</b>	<b>110</b>	<b>96</b>	<b>116</b>	<b>28</b>	<b>7</b>	<b>56</b>	<b>16</b>	<b>9</b>	<b>42</b>	<b>51,28</b>
<b>INDEPENDIENTES.....</b>	<b>129</b>	<b>29</b>	<b>15</b>	<b>1</b>	<b>—</b>	<b>10</b>	<b>6</b>	<b>31</b>	<b>4</b>	<b>8</b>	<b>5</b>	<b>5</b>	<b>2</b>	<b>6</b>	<b>—</b>	<b>4</b>	<b>—</b>	<b>—</b>	<b>3</b>	<b>3,22</b>
Y4. Menores de 5 años.....	312	74	13	—	1	16	6	106	25	18	8	8	8	1	1	13	1	2	9	7,78
Y5. Escolares (de 5 a 14 años).....	591	125	29	2	—	48	14	132	51	42	37	18	19	10	—	30	2	9	23	14,74
Y6. Estudiantes.....	121	18	6	—	—	14	8	17	12	11	7	6	8	1	—	3	2	4	4	3,02
Y7. Mujeres (sus labores).....	788	150	31	3	1	48	22	229	61	52	42	31	41	3	3	9	4	4	21	19,66
Y8. e Y9. Ancianos, impedidos y acogidos.....	12	1	2	—	—	2	—	3	1	—	1	—	1							



5. — Inmigrantes, clasificados por provincia de procedencia, según estado civil, sexo y grupos de edad

PROCEDENCIA	Número de instancias aprobadas		NÚMERO DE INMIGRANTES					ESTADO CIVIL DEL INMIGRANTE				EDAD DEL INMIGRANTE									TOTAL			
	En total	Suscritas por un solo individuo	Cifras absolutas			Porcentaje sobre el total de inmigrantes		Solteros		Casados		Viudos		Hasta 5 años	De 6 a 10 años	De 11 a 15 años	De 16 a 25 años	De 26 a 35 años	De 36 a 45 años	De 46 a 55 años		De 56 a 65 años	De 66 y más años	
			Varones	Mujeres	Total	Varones	Mujeres	Total	Varones	Mujeres	Varones	Mujeres	Varones											Mujeres
Almería.....	13	6	13	15	28	0,61	0,80	0,70	7	6	7	—	5	—	2	6	5	2	4	2	2	28		
Cádiz.....	30	16	57	39	96	2,67	2,08	2,39	43	23	13	1	16	13	8	28	13	6	8	—	4	96		
Córdoba.....	44	19	56	59	115	2,63	3,14	2,87	35	35	21	—	10	8	16	34	8	10	18	9	2	115		
Granada.....	55	21	91	72	163	4,27	3,84	4,07	65	38	24	2	21	16	16	50	22	14	12	3	9	163		
Huelva.....	24	13	25	25	50	1,17	1,33	1,25	14	14	11	—	2	2	11	5	17	5	7	4	3	50		
Jaén.....	43	17	72	63	135	3,38	3,36	3,37	47	31	23	2	14	19	17	29	11	20	11	6	8	135		
Málaga.....	16	8	21	21	42	0,98	1,12	1,05	12	12	8	1	3	4	6	9	5	5	6	1	3	42		
Sevilla.....	46	16	69	67	136	3,23	3,57	3,39	45	39	21	3	15	9	15	46	18	13	12	4	4	136		
<b>ANDALUCÍA.....</b>	<b>271</b>	<b>116</b>	<b>404</b>	<b>361</b>	<b>765</b>	<b>18,94</b>	<b>19,24</b>	<b>19,08</b>	<b>268</b>	<b>200</b>	<b>127</b>	<b>132</b>	<b>9</b>	<b>29</b>	<b>86</b>	<b>71</b>	<b>85</b>	<b>219</b>	<b>87</b>	<b>75</b>	<b>78</b>	<b>29</b>	<b>35</b>	<b>765</b>
Huesca.....	29	19	32	30	62	1,50	1,60	1,55	22	20	10	9	7	6	5	23	6	9	3	1	2	62		
Teruel.....	41	23	46	38	84	2,16	2,03	2,10	27	27	17	18	2	5	6	17	8	10	8	10	5	84		
Zaragoza.....	40	27	43	20	72	2,02	1,55	1,80	35	14	8	10	—	5	1	7	29	10	4	7	4	72		
<b>ARAGÓN.....</b>	<b>110</b>	<b>69</b>	<b>121</b>	<b>97</b>	<b>218</b>	<b>5,67</b>	<b>5,17</b>	<b>5,44</b>	<b>84</b>	<b>51</b>	<b>35</b>	<b>37</b>	<b>2</b>	<b>9</b>	<b>17</b>	<b>13</b>	<b>19</b>	<b>77</b>	<b>26</b>	<b>21</b>	<b>20</b>	<b>10</b>	<b>15</b>	<b>218</b>
ASTURIAS.....	8	6	9	4	13	0,42	0,21	0,32	6	7	2	3	1	—	1	1	—	5	3	1	1	—	1	13
BALEARES.....	2	—	2	3	5	0,09	0,16	0,12	—	1	2	2	—	—	1	—	—	2	2	—	—	—	—	5
Las Palmas.....	3	—	2	4	6	0,09	0,21	0,15	—	2	2	3	—	—	1	—	1	1	1	—	—	—	—	6
Santa Cruz de Tenerife.....	3	2	3	3	6	0,14	0,16	0,15	2	4	1	1	—	—	—	1	2	—	1	—	—	—	—	6
<b>CANARIAS.....</b>	<b>6</b>	<b>2</b>	<b>5</b>	<b>7</b>	<b>12</b>	<b>0,23</b>	<b>0,37</b>	<b>0,30</b>	<b>2</b>	<b>6</b>	<b>3</b>	<b>4</b>	<b>—</b>	<b>—</b>	<b>3</b>	<b>3</b>	<b>1</b>	<b>2</b>	<b>1</b>	<b>2</b>	<b>—</b>	<b>—</b>	<b>—</b>	<b>12</b>
Ciudad Real.....	24	13	31	31	62	1,45	1,65	1,55	20	19	11	11	—	2	6	6	26	5	3	11	2	1	62	
Cuenca.....	32	18	41	35	76	1,92	1,87	1,90	27	17	12	12	2	4	4	14	19	5	7	9	7	7	76	
Guadalajara.....	13	3	17	16	33	0,80	0,85	0,82	9	16	8	7	—	—	3	12	2	3	5	5	—	—	33	
Madrid.....	26	12	35	37	72	1,64	1,97	1,80	23	23	12	12	—	12	12	5	14	5	16	1	3	4	72	
Toledo.....	8	3	12	8	20	0,56	0,43	0,50	8	8	4	6	—	1	4	1	5	6	3	—	—	—	—	20
<b>CASTILLA LA NUEVA.....</b>	<b>103</b>	<b>49</b>	<b>136</b>	<b>127</b>	<b>263</b>	<b>6,38</b>	<b>6,77</b>	<b>6,56</b>	<b>87</b>	<b>70</b>	<b>47</b>	<b>48</b>	<b>2</b>	<b>9</b>	<b>19</b>	<b>29</b>	<b>29</b>	<b>76</b>	<b>23</b>	<b>32</b>	<b>26</b>	<b>17</b>	<b>12</b>	<b>263</b>
Ávila.....	6	5	5	2	7	0,23	0,11	0,17	4	—	1	2	—	—	—	4	1	1	1	—	—	—	—	7
Burgos.....	21	13	24	19	43	1,13	1,01	1,07	18	13	5	5	1	1	4	21	3	2	1	3	4	4	43	
Logroño.....	8	5	4	13	17	0,19	0,69	0,42	2	11	1	1	1	—	—	2	8	1	1	4	—	1	17	
Santander.....	5	2	9	9	18	0,42	0,48	0,45	6	6	3	3	—	3	3	3	3	2	1	3	—	—	18	
Segovia.....	4	3	4	1	5	0,19	0,05	0,12	3	1	—	—	—	—	—	1	2	—	1	—	—	—	5	
Soria.....	20	13	18	20	38	0,84	1,07	0,95	12	13	5	6	1	1	2	3	5	5	5	2	1	4	38	
<b>CASTILLA LA VIEJA.....</b>	<b>64</b>	<b>41</b>	<b>64</b>	<b>64</b>	<b>128</b>	<b>3,00</b>	<b>3,41</b>	<b>3,19</b>	<b>45</b>	<b>44</b>	<b>15</b>	<b>17</b>	<b>4</b>	<b>3</b>	<b>5</b>	<b>10</b>	<b>12</b>	<b>50</b>	<b>14</b>	<b>10</b>	<b>13</b>	<b>4</b>	<b>10</b>	<b>128</b>
Barcelona { Comarca de Barcelona.....	313	59	611	490	1.101	28,65	26,12	27,46	369	208	235	260	7	22	145	78	57	290	182	134	118	52	36	1.101
Resto provincia Barcelona.....	94	31	151	147	298	7,08	7,84	7,43	88	77	62	62	1	8	38	28	24	81	48	45	21	7	6	298
Gerona.....	30	15	39	43	82	1,83	2,29	2,05	25	25	15	15	2	3	4	9	9	23	7	15	7	3	5	82
Lérida.....	42	18	52	62	114	2,44	3,30	2,84	27	33	23	22	2	7	12	10	10	29	11	15	14	5	8	114
Tarragona.....	41	21	30	40	79	1,83	2,13	1,97	23	10	16	18	—	3	5	2	9	22	13	16	9	3	—	79
<b>CATALUÑA.....</b>	<b>520</b>	<b>144</b>	<b>892</b>	<b>782</b>	<b>1.674</b>	<b>41,82</b>	<b>41,68</b>	<b>41,76</b>	<b>529</b>	<b>388</b>	<b>351</b>	<b>377</b>	<b>12</b>	<b>43</b>	<b>204</b>	<b>127</b>	<b>109</b>	<b>454</b>	<b>261</b>	<b>225</b>	<b>169</b>	<b>70</b>	<b>55</b>	<b>1.674</b>
Badajoz.....	53	22	79	79	158	3,70	4,21	3,94	49	40	27	28	3	5	8	18	21	53	10	17	22	4	5	158
Cáceres.....	24	13	29	23	52	1,36	1,23	1,30	18	12	10	11	1	—	4	3	6	21	6	7	1	3	1	52
<b>EXTREMADURA.....</b>	<b>77</b>	<b>35</b>	<b>108</b>	<b>102</b>	<b>210</b>	<b>5,06</b>	<b>5,44</b>	<b>5,24</b>	<b>67</b>	<b>58</b>	<b>37</b>	<b>39</b>	<b>4</b>	<b>5</b>	<b>12</b>	<b>21</b>	<b>27</b>	<b>74</b>	<b>16</b>	<b>24</b>	<b>23</b>	<b>7</b>	<b>6</b>	<b>210</b>
La Coruña.....	11	7	14	6	20	0,66	0,32	0,50	9	3	4	2	1	1	3	2	—	6	5	2	—	1	1	20
Lugo.....	41	17	54	37	94	2,67	1,97	2,34	41	20	15	15	1	2	6	2	12	41	13	9	7	2	2	94
Orense.....	22	14	17	16	33	0,80	0,85	0,82	11	7	6	8	—	1	1	2	2	12	11	1	2	1	1	33
Pontevedra.....	5	2	10	8	18	0,47	0,43	0,45	5	3	3	3	2	—	3	2	4	—	2	4	—	—	3	18
<b>GALICIA.....</b>	<b>95</b>	<b>64</b>	<b>98</b>	<b>67</b>	<b>165</b>	<b>4,59</b>	<b>3,57</b>	<b>4,12</b>	<b>66</b>	<b>35</b>	<b>28</b>	<b>28</b>	<b>4</b>	<b>4</b>	<b>13</b>	<b>8</b>	<b>18</b>	<b>59</b>	<b>31</b>	<b>16</b>	<b>9</b>	<b>4</b>	<b>7</b>	<b>165</b>
León.....	42	26	41	43	84	1,92	2,29	2,10	26	27	13	14	2	2	2	2	12	39	8	8	11	1	1	84
Palencia.....	9	5	13	13	26	0,61	0,69	0,65	8	9	4	4	1	—	2	1	7	8	—	3	3	1	1	26
Salamanca.....	26	21	18	15	33	0,84	0,80	0,82	15	15	3	6	—	—	2	2	1	21	6	—	—	1	—	33
Valladolid.....	9	6	11	10	21	0,52	0,53	0,52	8	7	3	3	—	—	1	2	5	5	2	5	1	—	—	21
Zamora.....	19	15	16	14	30	0,75	0,75	0,75	13	11	3	2	—	1	1	—	2	20	2	—	4	1	—	30
<b>LEÓN.....</b>	<b>105</b>	<b>73</b>	<b>99</b>	<b>95</b>	<b>194</b>	<b>4,64</b>	<b>5,06</b>	<b>4,84</b>	<b>70</b>	<b>63</b>	<b>26</b>	<b>29</b>	<b>3</b>	<b>3</b>	<b>8</b>	<b>7</b>	<b>27</b>	<b>93</b>	<b>18</b>	<b>16</b>	<b>19</b>	<b>4</b>	<b>2</b>	<b>194</b>
Albacete.....	7	4	10	12	22	0,47	0,64	0,55	7	9	2	1	1	2	2	4	5	3	1	4	2	—	1	22
Murcia.....	20	15	20	11	31	0,94	0,59	0,77	13	18	5	5	2	2	—	3	2	11	2	3	—	3	7	31
<b>MURCIA.....</b>	<b>27</b>	<b>19</b>	<b>30</b>	<b>23</b>	<b>53</b>	<b>1,41</b>	<b>1,23</b>	<b>1,32</b>	<b>20</b>	<b>13</b>	<b>7</b>	<b>6</b>												







7. — Emigrantes clasificados por región de procedencia según profesión del emigrante

PROFESIONES	REGIÓN DE PROCEDENCIA						DESTINO													% sobre el total
	TOTAL	Andalucía	Aragón	Asturias	Baleares	Canarias	CATALUÑA			Extremadura	Galicia	León	Murcia	Navarra	Valencia	Vascos	Plazas africanas y Sahara	Extranjero		
							BARCELONA		Resto región											
							Comarca	Resto provincia												
01. Profesionales de las ciencias químicas.....	2	—	—	—	—	—	1	—	—	—	—	—	—	—	—	—	—	—	0,09	
02-03. Arquitectos, ingenieros y personal técnico asimilado.....	2	—	—	—	—	—	—	1	—	—	—	—	—	—	—	—	—	—	0,09	
04. Personal técnico de naves y aeronaves.....	2	1	—	—	—	—	—	1	—	—	—	—	—	—	—	—	—	—	0,09	
05. Profesionales de las ciencias naturales, ingenieros agrónomos, de montes y personal técnico asimilado.....	—	—	—	—	—	—	—	—	—	—	—	—	—	—	—	—	—	—	—	
06-07. Médicos, veterinarios, farmacéuticos y personal técnico asimilado.....	12	—	—	—	1	—	—	—	—	—	—	—	—	—	—	—	—	—	—	
08-09. Estadísticos, economistas y técnicos asimilados.....	17	—	—	—	1	—	—	—	—	—	—	—	—	—	—	—	—	—	—	
11. Profesores mercantiles, actuarios, contadores, etc.....	14	—	—	—	—	1	—	—	—	—	—	—	—	—	—	—	—	1	0,54	
12. Abogados, jueces, notarios.....	—	—	—	—	—	—	—	—	—	—	—	—	—	—	—	—	—	2	0,76	
13. Profesionales de la enseñanza.....	—	—	—	—	—	—	—	—	—	—	—	—	—	—	—	—	—	—	—	
14. Personal del clero y órdenes religiosas.....	—	—	—	—	—	—	—	—	—	—	—	—	—	—	—	—	—	—	—	
15-19. Novelistas, periodistas, escultores, pintores, deportistas, etc.....	—	—	—	—	—	—	—	—	—	—	—	—	—	—	—	—	—	—	—	
GRAN GRUPO 0 y 1. — PROFESIONES LIBERALES Y TÉCNICAS.....	49	1	—	—	2	—	—	—	—	—	—	—	—	—	—	—	—	3	2,20	
GRAN GRUPO 2. — PERSONAL DIRECTIVO DE LA ADMINISTRACIÓN PÚBLICA Y EMPRESAS.....	78	2	5	—	2	5	—	—	—	—	—	—	—	—	—	—	—	1	3,49	
30. Jefes en delegación, agencia, sucursal, etc.....	10	—	—	—	—	—	—	—	—	—	—	—	—	—	—	—	—	—	—	
31. Funcionarios públicos.....	—	—	—	—	—	—	—	—	—	—	—	—	—	—	—	—	—	1	1,45	
32. Taquígrafos, mecanógrafos y operadores de perforadoras.....	28	6	—	—	2	2	—	—	—	—	—	—	—	—	—	—	—	—	—	
33-34. Empleados de contabilidad, cajeros y operadores de máquinas contables.....	23	—	—	—	—	—	—	—	—	—	—	—	—	—	—	—	—	—	—	
35-38. Trabajadores de los transportes y comunicaciones.....	—	—	—	—	—	—	—	—	—	—	—	—	—	—	—	—	—	—	—	
39. Personal administrativo no clasificado bajo otros epígrafes.....	—	—	—	—	—	—	—	—	—	—	—	—	—	—	—	—	—	—	—	
GRAN GRUPO 3. — PERSONAL ADMINISTRATIVO.....	61	6	—	—	2	4	—	—	—	—	—	—	—	—	—	—	—	1	2,73	
GRAN GRUPO 4. — COMERCIANTES Y VENDEDORES.....	6	2	—	—	—	—	—	—	—	—	—	—	—	—	—	—	—	—	—	
GRAN GRUPO 5. — TRABAJADORES DE LOS SERVICIOS.....	2	—	—	—	—	—	—	—	—	—	—	—	—	—	—	—	—	—	—	
GRAN GRUPO 6. — AGRICULTORES, GANADEROS Y PESCADORES.....	63	2	1	—	—	3	—	—	—	—	—	—	—	—	—	—	—	—	—	
70. Supervisores de producción y capataces.....	12	—	—	—	—	—	—	—	—	—	—	—	—	—	—	—	—	—	—	
71. Mineros, canteros y perforadores de pozos.....	18	—	—	—	—	—	—	—	—	—	—	—	—	—	—	—	—	—	—	
72. Trabajadores metalúrgicos.....	5	—	—	—	—	—	—	—	—	—	—	—	—	—	—	—	—	—	—	
73. Trabajadores de la madera y del papel.....	59	2	2	—	—	—	—	—	—	—	—	—	—	—	—	—	—	1	0,81	
74. Operadores de hornos y aparatos químicos.....	2	—	—	—	—	—	—	—	—	—	—	—	—	—	—	—	—	—	—	
75. Hiladores, tejedores, tintoreros, etc.....	68	6	—	—	1	—	—	—	—	—	—	—	—	—	—	—	—	—	—	
76. Trabajadores de la peletería.....	24	1	—	—	—	—	—	—	—	—	—	—	—	—	—	—	—	—	—	
77. Trabajadores de la preparación de alimentos y bebidas.....	11	—	—	—	—	—	—	—	—	—	—	—	—	—	—	—	—	—	—	
78. Trabajadores de la fabricación de cigarrillos.....	16	—	—	—	—	—	—	—	—	—	—	—	—	—	—	—	—	—	—	
79. sastres, cortadores, modistas y tapiceros.....	32	—	—	—	—	—	—	—	—	—	—	—	—	—	—	—	—	—	—	
80. Zapateros y guarnicioneros.....	7	—	—	—	—	—	—	—	—	—	—	—	—	—	—	—	—	—	—	
81. Ebanistas y carpinteros.....	2	—	—	—	—	—	—	—	—	—	—	—	—	—	—	—	—	—	—	
82. Talladores y grabadores de piedras.....	12	—	1	—	—	—	—	—	—	—	—	—	—	—	—	—	—	—	—	
83. Herreros, fabricantes de herramientas y operadores de máquinas-herramienta.....	1	—	—	—	—	—	—	—	—	—	—	—	—	—	—	—	—	—	—	
84. Ajustadores-montadores e instaladores de máquinas y mecánicos de precisión.....	—	—	—	—	—	—	—	—	—	—	—	—	—	—	—	—	—	—	—	
85. Ajustadores electricistas, montadores-reparadores de aparatos eléctricos.....	51	1	2	—	—	—	—	—	—	—	—	—	—	—	—	—	—	—	—	
86. Operadores de plantas de radiodifusión y televisión, de aparatos de sonido y cinematógrafos.....	1	—	—	—	—	—	—	—	—	—	—	—	—	—	—	—	—	—	—	
87. Fontaneros, cerrajeros, chapistas y armadores de construcciones metálicas.....	1	—	—	—	—	—	—	—	—	—	—	—	—	—	—	—	—	—	—	
88. Joyeros, orfebres, plateros, relojeros, etc.....	—	—	—	—	—	—	—	—	—	—	—	—	—	—	—	—	—	—	—	
89. Vidrieros, alfareros.....	96	6	3	—	—	—	—	—	—	—	—	—	—	—	—	—	—	—	—	
90. Trabajadores de la fabricación de artículos de caucho natural, caucho sintético y plásticos.....	13	2	1	—	—	—	—	—	—	—	—	—	—	—	—	—	—	—	—	
91. Fabricantes de artículos de papel y cartón.....	35	4	1	—	1	—	—	—	—	—	—	—	—	—	—	—	—	—	—	
92. Cajistas, tipógrafos, etc.....	—	—	—	—	—	—	—	—	—	—	—	—	—	—	—	—	—	—	—	
93. Pintores y empapeladores.....	25	—	2	—	—	1	—	—	—	—	—	—	—	—	—	—	—	—	—	
94. Otros trabajadores de la producción industrial.....	—	—	—	—	—	—	—	—	—	—	—	—	—	—	—	—	—	—	—	
95. Albañiles, carpinteros y otros trabajadores de la construcción.....	—	—	—	—	—	—	—	—	—	—	—	—	—	—	—	—	—	—	—	
96. Operadores de instalaciones y maquinaria fija.....	—	—	—	—	—	—	—	—	—	—	—	—	—	—	—	—	—	—	—	
97. Operadores de equipos de elevación y excavación, estibadores y cargadores.....	—	—	—	—	—	—	—	—	—	—	—	—	—	—	—	—	—	—	—	
98. Conductores de vehículos de transportes.....	—	—	—	—	—	—	—	—	—	—	—	—	—	—	—	—	—	—	—	
99. Peones no agrarios.....	—	—	—	—	—	—	—	—	—	—	—	—	—	—	—	—	—	—	—	
GRAN GRUPO 7, 8 y 9. — OFICIOS DIVERSOS DE LA INDUSTRIA Y TRANSPORTES Y PEONES NO AGRARIOS.....	491	22	12	—	2	5	—	—	—	—	—	—	—	—	—	—	—	—	—	
GRAN GRUPO X. — PERSONAS QUE NO PUEDEN SER CLASIFICADAS SEGÚN LA OCUPACIÓN.....	190	7	7	—	5	5	—	—	—	—	—	—	—	—	—	—	—	—	—	
GRAN GRUPO Z. — FUERZAS ARMADAS.....	—	—	—	—	—	—	—	—	—	—	—	—	—	—	—	—	—	—	—	
EMIGRANTES ECONÓMICAMENTE ACTIVOS.....	940	42	25	—	13	24	—	—	—	—	—	—	—	—	—	—	—	—	—	
INDEPENDIENTES.....	49	1	6	—	—	—	—	—	—	—	—	—	—	—	—	—	—	—	—	
Y4. Menores de 5 años.....	234	15	7	—	6	7	—	—	—	—	—	—	—	—	—	—	—	—	—	
Y5. Escolares (de 5 a 14 años).....	339	21	4	—	8	8	—	—	—	—	—	—	—	—	—	—	—	—	—	
Y6. Estudiantes.....	102	10	6	—	3	5	—	—	—	—	—	—	—	—	—	—	—	—	—	
Y7. Mujeres (sus labores).....	564	29	15	—	8	9	—	—	—	—	—	—	—	—	—	—	—	—	—	
Y8. Ancianos.....	3	—	—	—	—	—	—	—	—	—	—	—	—	—	—	—	—	—	—	
Y9. Impedidos y acogidos.....	1	—	—	—	—	—	—	—	—	—	—	—	—	—	—	—	—	—	—	
DEPENDIENTES.....	1.243	75	32	—	25	29	—	—	—	—	—	—	—	—	—	—	—	—	—	
EMIGRANTES ECONÓMICAMENTE NO ACTIVOS.....	1.292	76	38	—	25	29	—	—	—	—	—	—	—	—	—	—	—	—	—	
TOTAL GENERAL.....	2.232	118	63	—	38	53	—	—	—	—	—	—	—	—	—	—	—	—	—	
Por 100 sobre el total.....	—	5,29	2,82	—	1,70	2,37	—	—	—	—	—	—	—	—	—	—	—	—	—	



II. — DEMOGRAFÍA Y POBLACIÓN.

8. — Emigrantes, según el número de personas que integran cada una de las instancias aprobadas

REGIÓN DE DESTINO	NÚMERO DE INSTANCIAS COMPRENDIENDO														TOTAL	
	1 persona	2 personas	3 personas	4 personas	5 personas	6 personas	7 personas	8 personas	9 personas	10 personas	11 personas	12 personas	13 personas	14 y más personas	Instancias	Personas
Andalucía.....	13	9	5	6	7	1	1	—	—	—	—	—	—	—	42	118
Aragón.....	16	6	5	5	—	—	—	—	—	—	—	—	—	—	32	63
Asturias.....	—	—	—	—	—	—	—	—	—	—	—	—	—	—	—	—
Baleares.....	7	—	1	3	2	1	—	—	—	—	—	—	—	14	38	
Canarias.....	18	2	4	2	1	1	—	—	—	—	—	—	—	28	53	
Castilla la Nueva.....	12	2	4	1	1	2	—	—	—	—	—	—	—	22	49	
Castilla la Vieja.....	4	1	—	1	—	—	—	—	—	—	—	—	—	6	10	
Cataluña { Comarca de Barcelona...	200	59	69	65	36	20	11	2	2	1	—	—	—	465	1.206	
Resto Prov. Barcelona...	66	19	15	19	9	4	1	1	—	—	—	—	—	133	303	
Resto región catalana...	40	19	9	11	2	1	—	—	—	—	—	—	—	82	165	
Extremadura.....	2	1	2	1	—	—	—	—	—	—	—	—	—	6	14	
Galicia.....	3	4	2	—	—	—	—	—	—	—	—	—	—	9	17	
León.....	5	—	1	1	—	1	—	—	—	—	—	—	—	8	18	
Murcia.....	—	1	—	—	—	—	—	—	—	—	—	—	—	1	2	
Navarra.....	4	1	1	1	—	—	—	—	—	—	—	—	—	7	13	
Valencia.....	14	9	1	7	1	1	1	—	—	—	—	—	—	34	81	
Vascongadas.....	4	2	1	—	—	—	—	—	—	—	—	—	—	7	11	
Plazas y Sahara.....	2	1	—	—	—	—	—	—	—	—	—	—	—	3	4	
Extranjero.....	12	5	3	2	1	3	—	—	—	—	—	—	—	26	62	
Total... { Instancias.....	421	141	123	125	60	35	14	3	2	1	—	—	—	925	—	
{ Personas.....	421	282	369	500	300	210	98	24	18	10	—	—	—	—	2.232	

9. — Migración interna (cambios de domicilio)

DISTRITO DE PROCEDENCIA	DISTRITO DE DESTINO												TOTAL BAJAS																
	I		II		III		IV		V		VI		VII		VIII		IX		X		XI		XII		V.	M.	V. y M.		
	V.	M.	V.	M.	V.	M.	V.	M.	V.	M.	V.	M.	V.	M.	V.	M.	V.	M.	V.	M.	V.	M.							
I.....	—	—	3	2	1	—	2	2	—	—	—	—	—	—	—	—	—	—	—	—	—	3	1	9	5	14			
II.....	—	—	—	—	1	1	—	—	—	—	—	—	—	—	—	—	—	—	—	—	—	1	2	3	6	9			
III.....	—	—	—	—	1	—	—	—	—	—	—	—	—	—	—	—	—	—	—	—	12	7	—	—	13	7	20		
IV.....	2	—	—	—	3	5	—	—	—	—	—	—	—	—	—	—	—	—	—	—	—	—	2	4	8	9	17		
V.....	—	—	—	—	—	—	—	—	—	—	—	—	—	—	—	—	—	—	—	—	—	—	—	—	—	2	2		
VI.....	—	—	—	—	2	3	—	—	—	—	—	—	—	—	—	—	—	—	—	—	2	5	2	1	6	9	15		
VII.....	—	—	—	—	—	—	2	2	—	—	—	—	—	—	—	—	—	—	—	—	3	1	2	3	7	6	13		
VIII.....	—	—	2	1	1	1	11	7	—	—	—	—	—	—	—	—	—	—	—	—	—	1	3	10	17	20	37		
IX.....	—	—	4	3	—	1	4	3	—	—	—	—	—	—	—	1	—	—	—	—	—	2	1	13	11	24	20	44	
X.....	—	—	—	—	—	—	4	4	—	—	—	—	—	—	—	—	—	—	—	—	—	—	—	2	2	6	6	12	
XI.....	—	—	—	1	2	—	2	3	2	2	—	—	—	—	—	—	—	—	—	—	—	—	—	—	—	1	6	7	13
XII.....	2	1	—	—	1	1	2	3	—	—	—	—	—	—	—	—	—	—	—	—	—	—	—	—	—	—	10	9	19
Total altas.	4	1	9	7	12	12	27	24	2	2	—	—	1	—	—	1	—	—	2	—	23	19	29	40	109	106	—	215	
	5	—	16	—	24	—	51	—	4	—	—	—	1	—	—	1	—	—	2	—	42	—	69	—	—	—	—	—	



a) VETERINARIA MUNICIPAL

1. — Reconocimientos

SERVICIO DE ESTACIONES					
GANADO FORÁNEO			SUBSTANCIAS ALIMENTICIAS		
ESPECIES	Reconocimientos	Decomisos	GÉNERO	Cantidad	Decomisos
Vacuno.....	846 cabezas	— cabezas	Jamones y embutidos....	10.277 Kgs.	—
Lanar.....	2.610 »	5 »	Quesos y mantequillas...	877 »	—
Cabrío.....	1 »	— »	Pescados y mariscos.....	8.462 »	—
Cerda.....	1 »	— »	Mejillones.....	14.383 »	—
Equino.....	1.248 »	6 »	Frutas y verduras.....	42.672 »	—
Aves.....	25.839 »	38 »	Conservas vegetales.....	3.173 »	—
Conejos.....	12.310 »	12 »	Conservas embutidos.....	2.912 »	—
Totales.....	42.855 cabezas	61 cabezas	Huevos... ..	119.360 docenas	—
			Caza.....	17.491 cabezas	3 cabezas

SERVICIO DE MATADERO					
GANADO SACRIFICADO			CARNE DE OTRAS PROCEDENCIAS		
ESPECIES	Inspección en vivo y canal		GÉNERO	Cantidad	Kilos
	Cabezas	Kilos			
Vacuno.....	18.051	3.087.656	Vacuno foráneo del país.	14.717 cabezas	2.166.825
Lanar.....	239.036	2.269.910	Lanar foráneo del país...	42.900 canales	286.036
Cabrío.....					Toros de lidia.....
Cerda.....	37.838	2.655.964	Total.....	—	2.457.748
Equino.....	1.636	253.391			
Totales.....	296.561	8.266.921			

2. — Decomisos totales y su nosografía

CAUSAS	VACUNO		LANAR		CABRÍO		CERDA		SOLIPEDOS	TOTAL
	Bueyes y vacas	Terneras	Cárneros y ovejas	Corderos	Cabras	Cabritos	Cerdos	Cerdos lechones		
<i>Enfermedades comunes:</i>										
Asfixia.....	1	1	24	573	1	9	83	—	22	714
Abscesos múltiples.....	—	—	—	—	—	—	1	—	—	1
Caquexia.....	2	1	—	4	—	—	10	—	7	24
Enmohecimiento.....	—	—	—	1	—	—	—	—	—	1
Hidroemia.....	—	—	—	4	—	—	—	—	—	4
Ictericia.....	—	—	—	4	—	—	—	—	—	4
Neoplasias.....	—	—	—	—	—	—	—	—	1	1
Neumonía.....	—	4	—	—	—	—	—	—	—	4
Olor medicamentoso.....	—	1	—	—	—	—	—	—	—	1
Peritonitis.....	—	—	—	—	—	—	1	—	—	1
Piemia.....	—	1	—	—	—	—	12	—	—	13
<i>Enfermedades infecciosas:</i>										
Peste porcina.....	—	—	—	—	—	—	6	—	—	6
Septicemia.....	—	2	3	5	—	—	—	—	—	10
Tuberculosis.....	5	1	—	—	—	—	2	—	2	10
Traumatismos.....	—	—	2	5	—	—	6	—	—	13
Totales.....	8	11	29	596	1	9	121	—	32	807



III. — HIGIENE Y SANIDAD.

3. — Decomisos parciales

MATADERO		
ESPECIES	Espurgos	Fetos
	<i>hilos</i>	<i>unidades</i>
Vacuno.....	18.847	260
Lanar.....	4.354	653
Cerda.....	5.808	—
Equino.....	3.115	—
Totales.....	32.124	913

4. — Muestras recogidas

GÉNERO	Número	Antirreglamentarias
Fiambres.....	2	—
Carne picada.....	40	—
Salchichas.....	44	—
Jamón York.....	1	—
Otros embutidos.....	3	—
Queso.....	30	—
Mejillones.....	15	—
Atún en aceite.....	1	—

5. — Control de leche

MERCADOS Y DISTRITOS	
GÉNERO	Cantidad
Carnes.....	50 Kgs.
Despojos.....	151 »
Pescado.....	266.887 »
Embutidos.....	22 »
Frutas y verduras.....	32.735 »
Pesca salada.....	75 »
Queso.....	3 »
Aves.....	8 cabezas
Conejos.....	24 »
Caza.....	17 »
Huevos.....	493 unidades
Conservas.....	120 latas

ORIGEN	MUESTRAS		Decomisos litros
	Recogidas	Antirreglamentarias	
Estación receptora.....	801	—	—
Distritos.....	446	—	—
Totales.....	1.247	—	—

6. — Parque Zoológico

Equidos sacrificados: 281 cabezas.

b) ENTERRAMIENTOS EFECTUADOS EN LOS CEMENTERIOS

CEMENTERIOS	Adultos		Párvulos		TOTALES GENERALES
	Varones	Mujeres	Niños	Niñas	
Sudoeste.....	1.611	1.582	316	226	3.735
Este.....	87	114	4	2	207
San Gervasio.....	22	29	1	—	52
San Andrés.....	143	162	4	5	314
Sarriá.....	11	16	1	—	28
Sans.....	52	56	2	1	111
Las Cortes.....	167	199	6	3	375
Horta.....	14	15	1	2	32
Totales.....	2.017	2.173	335	239	4.854



IV. — ASISTENCIA SANITARIA Y BENEFICENCIA.

a) HOSPITALES

1. — Movimiento de hospitalizados

HOSPITALES	Existencia en 1.º de enero de 1972		Entradas		Salidas						Existencia en 31 de marzo de 1972		Mortalidad por mil enfermos (excluidos los traumáticos)
	Varones	Mujeres			Por muerte		Por curación y otras causas		Por enfermedad		Por traumatismo		
			Varones	Mujeres	V.	M.			Varones	Mujeres			
	Varones	Mujeres	Varones	Mujeres	Varones	Mujeres	V.	M.	Varones	Mujeres	Varones	Mujeres	
Clínico y Provincial.....	255	368	1.383	1.972	74	73	10	7	1.273	1.867	281	393	38,94
Santa Cruz y San Pablo.....	253	304	1.404	1.488	136	124	—	—	1.256	1.329	265	339	75,38
Cruz Roja.....	44	50	700	709	35	26	3	2	665	700	41	31	42,24
Sagrado Corazón de Jesús.....	21	31	273	316	16	18	—	—	246	289	32	40	53,04
Nuestra Señora del Mar.....	62	66	456	267	23	23	—	—	414	225	81	85	54,05
Instituto Neurológico.....	40	44	63	52	7	12	1	—	56	38	39	46	114,46
Nuestra Señora de la Esperanza.	64	178	108	123	10	23	—	—	94	84	68	194	48,63
Niños de Barcelona.....	2	—	117	86	—	—	—	—	112	80	7	6	—
Residencia Sanitaria "Francisco Franco" del S.O.E.	889	954	5.831	11.204	360	307	—	—	5.438	10.855	922	996	35,33
Totales.....	1.630	1.995	10.335	16.217	661	606	14	9	9.554	15.467	1.736	2.130	—

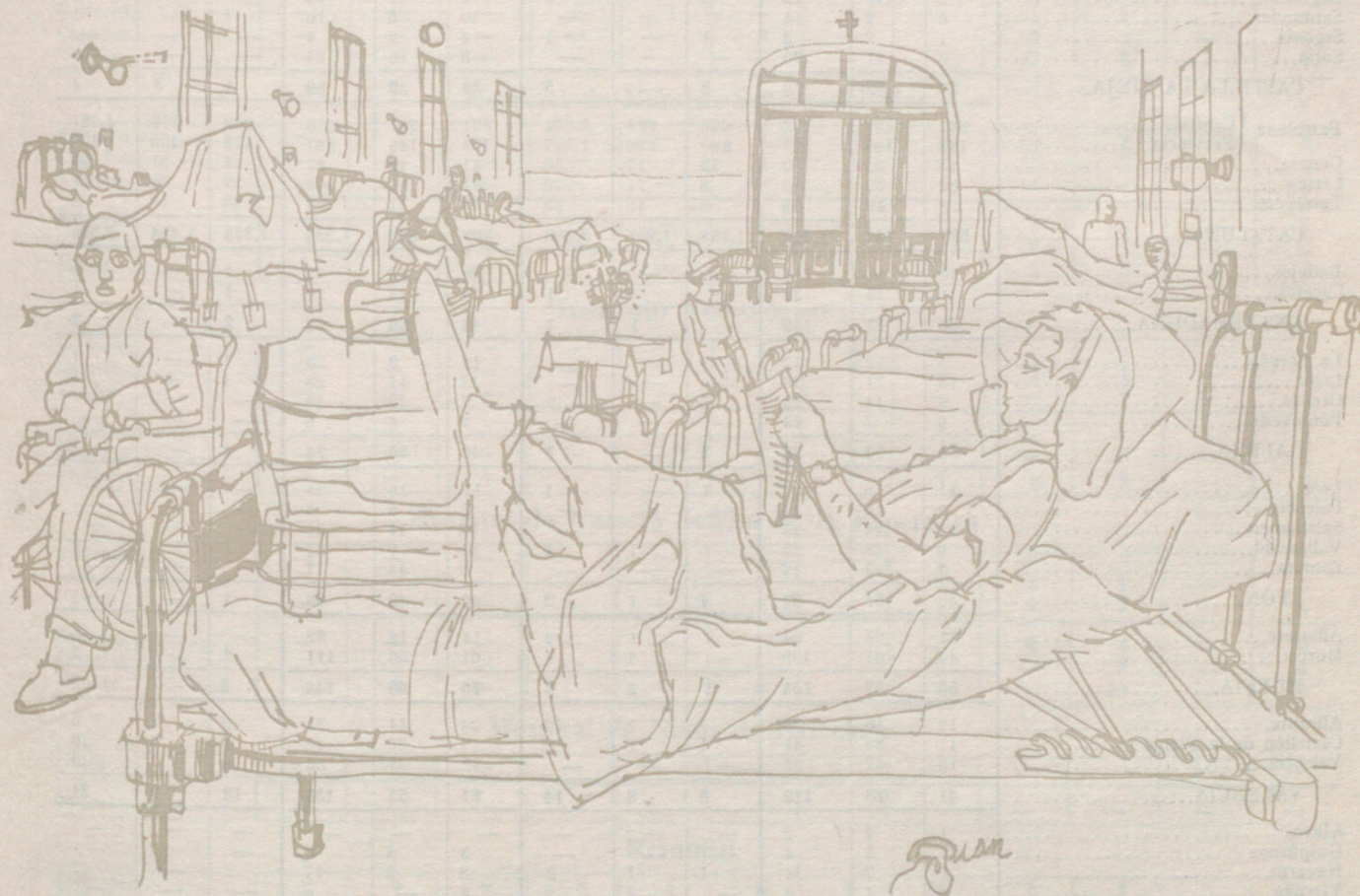



IV. — ASISTENCIA SANITARIA Y BENEFICENCIA.

2. — Clasificación de los enfermos ingresados en los Hospitales Clínico y Provincial y de la Santa Cruz y San Pablo, por naturaleza y vecindad

PROVINCIAS Y REGIÓN	HOSPITAL CLÍNICO Y PROVINCIAL						HOSPITAL DE LA SANTA CRUZ Y SAN PABLO					
	Naturaleza			Vecindad			Naturaleza			Vecindad		
	Varones	Mujeres	Total	Varones	Mujeres	Total	Varones	Mujeres	Total	Varones	Mujeres	Total
Almería.....	52	63	115	1	1	2	57	46	103	4	5	9
Cádiz.....	19	41	60	—	—	—	24	26	50	1	—	1
Córdoba.....	51	96	147	—	—	—	37	48	85	1	—	1
Granada.....	66	98	164	—	—	—	45	56	101	1	—	1
Huelva.....	13	29	42	—	—	—	15	18	33	1	1	2
Jaén.....	62	81	143	—	2	2	54	69	123	—	—	—
Málaga.....	38	67	105	3	1	4	31	40	71	2	—	2
Sevilla.....	38	79	117	—	—	—	25	35	60	—	—	—
<b>ANDALUCIA.....</b>	<b>339</b>	<b>554</b>	<b>893</b>	<b>4</b>	<b>4</b>	<b>8</b>	<b>288</b>	<b>338</b>	<b>626</b>	<b>10</b>	<b>6</b>	<b>16</b>
Huesca.....	20	26	46	2	1	3	28	24	52	3	2	5
Teruel.....	26	27	53	—	—	—	25	22	47	4	2	6
Zaragoza.....	18	34	52	—	1	1	24	27	51	2	4	6
<b>ARAGÓN.....</b>	<b>64</b>	<b>87</b>	<b>151</b>	<b>2</b>	<b>2</b>	<b>4</b>	<b>77</b>	<b>73</b>	<b>150</b>	<b>9</b>	<b>8</b>	<b>17</b>
<b>ASTURIAS.....</b>	<b>5</b>	<b>7</b>	<b>12</b>	<b>1</b>	<b>—</b>	<b>1</b>	<b>6</b>	<b>11</b>	<b>17</b>	<b>1</b>	<b>—</b>	<b>1</b>
<b>BALEARES.....</b>	<b>11</b>	<b>10</b>	<b>21</b>	<b>6</b>	<b>9</b>	<b>15</b>	<b>6</b>	<b>8</b>	<b>14</b>	<b>3</b>	<b>5</b>	<b>8</b>
Santa Cruz de Tenerife } Las Palmas..... }	—	—	—	—	—	—	—	—	—	—	—	—
<b>CANARIAS.....</b>	<b>6</b>	<b>5</b>	<b>11</b>	<b>2</b>	<b>2</b>	<b>4</b>	<b>1</b>	<b>2</b>	<b>3</b>	<b>—</b>	<b>1</b>	<b>1</b>
Ciudad Real.....	21	38	59	—	1	1	22	15	37	—	—	—
Cuenca.....	7	23	30	—	1	1	11	20	31	—	—	—
Guadalajara.....	7	8	15	—	—	—	5	8	13	—	—	—
Madrid.....	12	21	33	—	1	1	22	14	36	—	—	—
Toledo.....	4	4	8	—	—	—	8	7	15	—	—	—
<b>CASTILLA LA NUEVA.....</b>	<b>51</b>	<b>94</b>	<b>145</b>	<b>—</b>	<b>3</b>	<b>3</b>	<b>68</b>	<b>64</b>	<b>132</b>	<b>—</b>	<b>—</b>	<b>—</b>
Ávila.....	2	4	6	—	—	—	5	2	7	—	—	—
Burgos.....	7	16	23	1	—	1	12	13	25	—	1	1
Logroño.....	2	11	13	3	—	3	2	11	13	—	2	2
Santander.....	6	8	14	—	—	—	10	6	16	1	—	1
Segovia.....	1	2	3	1	—	1	2	2	4	—	—	—
Soria.....	9	11	20	—	—	—	8	16	24	—	—	—
<b>CASTILLA LA VIEJA.....</b>	<b>27</b>	<b>52</b>	<b>79</b>	<b>5</b>	<b>—</b>	<b>5</b>	<b>39</b>	<b>50</b>	<b>89</b>	<b>1</b>	<b>3</b>	<b>4</b>
Barcelona { Capital..... Provincia..... }	361 148	431 189	792 337	626 689	998 888	1.624 1.577	321 135	355 146	676 281	849 428	938 450	1.787 878
Gerona.....	18	32	50	19	17	36	41	16	57	28	21	49
Lérida.....	32	50	82	8	21	29	51	50	101	27	30	57
Tarragona.....	28	40	68	9	13	22	49	41	90	23	15	38
<b>CATALUÑA.....</b>	<b>587</b>	<b>742</b>	<b>1.329</b>	<b>1.351</b>	<b>1.937</b>	<b>3.288</b>	<b>597</b>	<b>638</b>	<b>1.235</b>	<b>1.355</b>	<b>1.454</b>	<b>2.809</b>
Badajoz.....	50	68	118	—	—	—	29	43	72	1	—	1
Cáceres.....	16	15	31	—	1	1	13	13	26	1	—	1
<b>EXTREMADURA.....</b>	<b>66</b>	<b>83</b>	<b>149</b>	<b>—</b>	<b>1</b>	<b>1</b>	<b>42</b>	<b>56</b>	<b>98</b>	<b>2</b>	<b>—</b>	<b>2</b>
La Coruña.....	5	12	17	—	—	—	14	9	23	1	—	1
Lugo.....	15	21	36	—	—	—	17	11	28	1	—	1
Orense.....	9	14	23	3	—	3	7	12	19	—	—	—
Pontevedra.....	6	7	13	—	—	—	2	4	6	—	—	—
<b>GALICIA.....</b>	<b>35</b>	<b>54</b>	<b>89</b>	<b>3</b>	<b>—</b>	<b>3</b>	<b>40</b>	<b>36</b>	<b>76</b>	<b>2</b>	<b>—</b>	<b>2</b>
León.....	11	16	27	1	—	1	11	10	21	—	—	—
Palencia.....	2	10	12	—	—	—	2	6	8	—	—	—
Salamanca.....	11	14	25	—	—	—	10	11	21	—	—	—
Valladolid.....	9	14	23	—	1	1	13	9	22	1	—	1
Zamora.....	5	7	12	—	—	—	4	13	17	—	—	—
<b>LEÓN.....</b>	<b>38</b>	<b>61</b>	<b>99</b>	<b>1</b>	<b>1</b>	<b>2</b>	<b>40</b>	<b>49</b>	<b>89</b>	<b>1</b>	<b>—</b>	<b>1</b>
Albacete.....	11	23	34	1	1	2	14	18	32	—	—	—
Murcia.....	45	64	109	—	1	1	61	50	111	2	—	2
<b>MURCIA.....</b>	<b>56</b>	<b>87</b>	<b>143</b>	<b>1</b>	<b>2</b>	<b>3</b>	<b>75</b>	<b>68</b>	<b>143</b>	<b>2</b>	<b>—</b>	<b>2</b>
Alicante.....	17	16	33	5	7	12	20	14	34	6	2	8
Castellón de la Plana.....	11	30	41	1	1	2	29	20	49	4	6	10
Valencia.....	13	32	45	—	—	—	32	21	53	2	1	3
<b>VALENCIA.....</b>	<b>41</b>	<b>78</b>	<b>119</b>	<b>6</b>	<b>8</b>	<b>14</b>	<b>81</b>	<b>55</b>	<b>136</b>	<b>12</b>	<b>9</b>	<b>21</b>
Alava.....	1	2	3	—	—	—	—	—	—	—	—	—
Guipúzcoa.....	1	3	4	—	—	—	3	5	8	—	—	—
Navarra.....	7	7	14	1	1	2	8	9	17	2	—	2
Vizcaya.....	4	4	8	—	2	2	8	—	8	—	—	—
<b>VASCONGADAS Y NAVARRA.....</b>	<b>13</b>	<b>16</b>	<b>29</b>	<b>1</b>	<b>3</b>	<b>4</b>	<b>19</b>	<b>14</b>	<b>33</b>	<b>2</b>	<b>—</b>	<b>2</b>
Extranjeros.....	44	42	86	—	—	—	25	26	51	4	2	6
Se ignora.....	—	—	—	—	—	—	—	—	—	—	—	—
<b>Totales.....</b>	<b>1.383</b>	<b>1.972</b>	<b>3.355</b>	<b>1.383</b>	<b>1.972</b>	<b>3.355</b>	<b>1.404</b>	<b>1.488</b>	<b>2.892</b>	<b>1.404</b>	<b>1.488</b>	<b>2.892</b>



IV. — ASISTENCIA SANITARIA Y BENEFICENCIA.

3. — Clasificación de los fallecidos, por sexo, edad y estado civil

Hospital Clínico y Provincial

ESTADO CIVIL	Menos de 1 año	De 1 a 4	De 5 a 14	De 15 a 24	De 25 a 34	De 35 a 44	De 45 a 54	De 55 a 64	De 65 a 74	De 75 y más	No consta	TOTAL
Solteros.....	7	1	1	3	2	2	1	1	2	—	—	20
Casados.....	—	—	—	—	2	6	10	17	12	2	—	49
Viudos.....	—	—	—	—	—	—	—	1	8	5	1	15
Solteras.....	3	—	2	1	1	1	3	2	7	2	—	22
Casadas.....	—	—	—	2	1	5	4	8	12	2	—	34
Viudas.....	—	—	—	—	—	—	1	2	13	8	—	24

Hospital de la Santa Cruz y San Pablo

Solteros.....	2	—	3	3	1	1	2	5	3	2	—	22
Casados.....	—	—	—	—	3	7	14	35	33	8	—	100
Viudos.....	—	—	—	—	—	—	—	1	4	9	—	14
Solteras.....	1	—	—	2	1	—	3	4	6	6	—	23
Casadas.....	—	—	—	—	3	7	7	16	14	4	—	51
Viudas.....	—	—	—	—	—	—	2	5	16	27	—	50

Hospital de la Cruz Roja

Solteros.....	—	1	—	2	1	—	—	1	—	—	1	6
Casados.....	—	—	—	—	—	3	5	5	3	2	1	19
Viudos.....	—	—	—	—	—	—	2	4	3	3	1	13
Solteras.....	—	—	1	1	—	—	—	1	—	—	—	3
Casadas.....	—	—	—	—	—	1	1	3	5	4	2	16
Viudas.....	—	—	—	—	—	—	—	2	2	5	—	9

Hospital de Nuestra Señora del Sagrado Corazón de Jesús

Solteros.....	—	—	—	—	—	—	—	—	—	—	—	—
Casados.....	—	—	—	—	—	1	1	7	4	2	—	15
Viudos.....	—	—	—	—	—	—	—	—	1	—	—	1
Solteras.....	—	—	—	—	1	—	1	—	1	1	1	5
Casadas.....	—	—	—	—	—	2	—	—	2	2	—	6
Viudas.....	—	—	—	—	—	—	—	—	2	5	—	7

Hospital de Nuestra Señora del Mar

Solteros.....	—	2	—	—	—	1	1	3	—	2	—	9
Casados.....	—	—	—	—	—	1	1	2	2	2	—	8
Viudos.....	—	—	—	—	—	—	—	1	4	—	1	6
Solteras.....	—	1	3	—	—	1	—	1	2	—	—	8
Casadas.....	—	—	—	—	—	—	1	3	1	1	—	6
Viudas.....	—	—	—	—	—	—	1	1	1	5	1	9

Instituto Neurológico

Solteros.....	—	—	—	—	—	1	1	—	—	—	—	2
Casados.....	—	—	—	—	—	—	1	—	2	1	—	4
Viudos.....	—	—	—	—	—	—	—	—	—	2	—	2
Solteras.....	—	—	—	—	—	1	1	1	—	—	—	3
Casadas.....	—	—	—	—	—	1	2	1	1	—	—	5
Viudas.....	—	—	—	—	—	—	—	1	1	2	—	4

Hospital de Nuestra Señora de la Esperanza

Solteros.....	—	—	—	—	—	—	—	1	—	—	—	1
Casados.....	—	—	—	—	—	—	—	2	2	1	—	5
Viudos.....	—	—	—	—	—	—	—	1	1	2	—	4
Solteras.....	—	—	—	—	—	1	—	—	4	4	—	9
Casadas.....	—	—	—	—	—	—	—	2	—	2	—	4
Viudas.....	—	—	—	—	—	—	—	—	—	10	—	10

Hospital de Niños de Barcelona

Niños.....	—	—	—	—	—	—	—	—	—	—	—	—
Niñas.....	—	—	—	—	—	—	—	—	—	—	—	—

Resumen

Solteros.....	9	4	4	8	4	5	5	11	5	4	1	60
Casados.....	—	—	—	—	5	18	32	68	58	18	1	200
Viudos.....	—	—	—	—	—	—	2	8	21	21	3	55
Solteras.....	4	1	6	4	3	4	8	9	20	13	1	73
Casadas.....	—	—	—	2	4	16	15	33	35	15	2	122
Viudas.....	—	—	—	—	—	—	4	11	35	62	1	113



IV. — ASISTENCIA SANITARIA Y BENEFICENCIA.

4. — Ingresados según especialidades, por sexo

Hospital Clínico y Provincial

SEXOS	Alergia	Cardiología	Cirugía	Dermatología	Digestivo	Endocrinología	Geriatría	Ginecología	Medicina general	Neurocirugía	Neurología	Obstetricia	Oftalmología	Oftalmoneurología	Otorrinolaringología	Otonematología	Retumatología	Servicio de urgencia	Terapéutica física	Traumatología	Urología	TOTAL
Varones....	—	—	264	72	—	—	—	—	527	—	—	—	23	—	102	—	—	193	40	96	66	1.383
Mujeres.....	—	—	194	39	—	—	—	453	370	—	—	445	14	—	152	—	—	171	45	79	10	1.972

Hospital de la Santa Cruz y San Pablo

Varones....	—	—	316	—	144	—	—	—	501	—	36	—	11	—	24	—	—	—	—	126	246	1.404
Mujeres.....	—	—	306	—	102	—	—	97	548	—	31	190	16	—	34	—	—	—	—	79	85	1.488

Hospital de la Cruz Roja

Varones....	—	50	269	—	14	2	—	—	41	25	36	—	55	—	152	—	—	7	—	27	20	700
Mujeres.....	—	45	271	—	14	3	—	51	46	30	30	—	50	—	128	—	—	—	—	21	20	709

Hospital de Nuestra Señora del Sagrado Corazón de Jesús

Varones....	—	—	156	—	26	—	—	—	30 <sup>(1)</sup>	—	21 <sup>(2)</sup>	—	6	—	17	—	—	—	2	—	15	273
Mujeres.....	—	—	169	—	16	—	—	38	34 <sup>(1)</sup>	—	18 <sup>(2)</sup>	—	14	—	15	—	—	—	3	—	9	316

Hospital de Nuestra Señora del Mar

Varones....	—	16	181	—	—	—	—	—	259	—	—	—	—	—	—	—	—	—	—	—	—	456
Mujeres.....	—	17	57	—	—	—	—	—	193	—	—	—	—	—	—	—	—	—	—	—	—	267

Instituto Neurológico

Varones....	—	—	—	—	—	—	—	—	—	13	31	—	—	1	—	5	—	—	—	13	—	63
Mujeres.....	—	—	—	—	—	—	—	—	—	6	35	—	—	1	—	3	—	—	—	7	—	52

Hospital de Nuestra Señora de la Esperanza

Varones....	—	1	6	—	4	—	11	—	—	—	—	—	—	—	42	—	—	—	—	14	26	108
Mujeres.....	—	1	10	—	8	—	28	—	—	—	—	—	—	—	36	—	—	—	—	17	18	123

Hospital de Niños de Barcelona

Varones....	—	—	26	—	—	—	—	—	—	—	—	—	27	—	64	—	—	—	—	—	—	117
Mujeres.....	—	—	14	—	—	—	—	—	—	—	—	—	27	—	45	—	—	—	—	—	—	86

Resumen

Varones....	—	67	1.218	72	188	2	11	—	1.358	38	124	—	122	1	401	5	6	200	42	276	373	4.504
Mujeres.....	—	63	1.021	39	140	3	28	639	1.191	36	114	635	121	1	410	3	5	171	48	203	142	5.013

(1) Medicina general y Cardiología.

(2) Neurología y Reumatología.



IV. — ASISTENCIA SANITARIA Y BENEFICENCIA.

5. — Movimiento de traumáticos

Hospital Clínico y Provincial

Existencia en 1.º de enero de 1972		ENTRADAS		SALIDAS				Existencia en 31 de marzo de 1972	
Varones	Mujeres	Varones	Mujeres	Por muerte		Por curación y otras causas		Varones	Mujeres
				Varones	Mujeres	Varones	Mujeres		
15	13	96	79	10	7	87	74	14	11

Hospital de la Santa Cruz y San Pablo

—	—	126	79	—	—	—	—	—	—
---	---	-----	----	---	---	---	---	---	---

Hospital de la Cruz Roja

8	3	27	21	3	2	23	20	4	2
---	---	----	----	---	---	----	----	---	---

Hospital de Nuestra Señora del Sagrado Corazón de Jesús

—	—	—	—	—	—	—	—	—	—
---	---	---	---	---	---	---	---	---	---

Instituto Neurológico

8	5	13	7	1	—	12	8	8	4
---	---	----	---	---	---	----	---	---	---

Centro Quirúrgico de Urgencia

21	13	149	78	7	4	143	69	20	18
----	----	-----	----	---	---	-----	----	----	----

Hospital de Nuestra Señora de la Esperanza

—	—	—	—	—	—	—	—	—	—
---	---	---	---	---	---	---	---	---	---

Resumen

—	—	411	264	—	—	—	—	—	—
---	---	-----	-----	---	---	---	---	---	---

b) CASAS DE MATERNIDAD Y EXPÓSITOS

1. — Instituto de Puericultura y Maternología

SEXO Y LEGITIMIDAD	Existencia en 1.º enero de 1972	ENTRADAS							SALIDAS							Existencia en 31 marzo de 1972			
		Nacidos en la casa	Entregados directamente	Cambios de naturaleza	Reingresados	Con expediente	Cambios de filiación	Otras causas	TOTAL	Entregados a la madre	Confinamiento	Por pasar a Casa Caridad y otras Instituciones	Cambio de filiación	Defunciones	Cambios de naturaleza		Otras causas	TOTAL	
Niños { Legítimos.....	—	—	—	—	—	—	—	—	—	—	—	—	—	—	—	—	—	—	—
Niños { Naturales.....	151	36	2	—	8	23	—	—	69	35	7	—	—	2	—	—	—	44	176
Niños { Expósitos.....	27	6	1	—	—	—	—	—	7	2	6	—	—	—	—	—	—	8	26
Niñas { Legítimas.....	—	—	—	—	—	—	—	—	—	—	—	—	—	—	—	—	—	—	—
Niñas { Naturales.....	115	28	1	—	4	14	—	—	47	25	7	—	—	1	—	—	—	33	129
Niñas { Expósitas.....	18	9	2	—	—	—	—	—	11	4	4	—	—	—	—	—	—	8	21
Totales.....	311	79	6	—	12	37	—	—	134	66	24	—	—	3	—	—	—	93	352

Instituto de Maternología

Niños.....	—	232	—	—	—	—	—	—	232	230	—	—	—	2	—	—	—	232	—
Niñas.....	—	227	—	—	—	—	—	—	227	224	—	—	—	3	—	—	—	227	—
Totales.....	—	459	—	—	—	—	—	—	459	454	—	—	—	5	—	—	—	459	—



IV. - ASISTENCIA SANITARIA Y BENEFICENCIA.

Movimiento de gestantes

ESTADO CIVIL	Existencia en 1.º de enero 1972	ENTRADAS	SALIDAS		Existencia en 31 de marzo 1972
			Defunciones	Puérperas	
Solteras.....	18	86	—	76	28
Casadas.....	28	459	—	462	25
Totales.....	46	545	—	538	53

Número de partos

CLASIFICACIÓN	De solteras	De casadas	TOTAL
Normales.....	72	423	495
Distócicos.....	4	28	32
Abortos.....	—	—	—
Gemelares.....	1	3	4
Prematuros.....	1	2	3
Totales.....	78	456	534

2. — Casa de Maternología

Movimiento de asistidas

Existencia en 1.º de enero de 1972	ENTRADAS	SALIDAS		Existencia en 31 de marzo de 1972
		Defunciones	Puérperas	
21	560	1	542	38

Partos y abortos

CLASIFICACIÓN	En clínica	En domicilio	TOTAL
Partos eutócicos...	323	—	323
Partos distócicos...	126	—	126
Partos gemelares...	3	—	3
Abortos.....	—	—	—
Cesáreas.....	19	—	19
Fórceps.....	66	—	66
Gran extracción...	5	—	5
Vacuum extractor...	38	—	38
Alumbto. manual...	29	—	29
Ayuda manual.....	8	—	8
Espátulas.....	30	—	30
Fetos muertos.....	11	—	11

Otras intervenciones

	En clínica	En domicilio	TOTAL
Perineorrafias.....	52	—	52
Episiotomías.....	109	—	109
Legrados.....	31	—	31
Laparotomías.....	14	—	14
Otras operaciones..	40	—	40
Visitas tocólogos...	*	—	—
Visitas matronas...	*	—	—

\* Ver cuadro h) 4 de este capítulo.

3. — Sección de Maternología del Hospital Clínico y Provincial

LEGÍTIMOS			ILEGÍTIMOS			TOTAL NACIDOS		
Niños	Niñas	TOTAL	Niños	Niñas	TOTAL	Niños	Niñas	TOTAL
175	183	358	48	43	91	223	226	449

c) SANATORIOS

Movimiento de enfermos

ESTABLECIMIENTOS	Existencia en 1.º de enero de 1972		ENTRADAS		SALIDAS				Existencia en 31 de marzo de 1972		Mortalidad por 1.000 enfermos
	Varones	Mujeres	Varones	Mujeres	Por muerte		Por curación y otras causas		Varones	Mujeres	
					Varones	Mujeres	Varones	Mujeres			
Sanatorio Marítimo de San José... (Enfermedades osteoarticulares)	5	51	24	19	—	1	21	13	8	56	10,10
Sanatorio N.ª S.ª de las Mercedes... (Enfermedades pulmonares)	14	4	51	21	1	1	51	21	13	3	22,22
Totales.....	19	55	75	40	1	2	72	34	21	59	—



IV. -- ASISTENCIA SANITARIA Y BENEFICENCIA.

d) **ASILOS Y HOSPICIOS**

Movimiento de asilados

ESTABLECIMIENTOS	Existencia en 1.º enero de 1972				ENTRADAS				SALIDAS								Existencia en 31 marzo de 1972			
	Menos de 14 años		De 14 y más años		Menos de 14 años		De 14 y más años		Por muerte				Por curación y otras causas				Menos de 14 años		De 14 y más años	
	Niños	Niñas	V.	M.	Niños	Niñas	V.	M.	Menos de 14 años		De 14 y más años		Menos de 14 años		De 14 y más años		Niños	Niñas	V.	M.
									Niños	Niñas	V.	M.	Niños	Niñas	V.	M.	Niños	Niñas	V.	M.
Casa Prov. de Caridad.....	588	600	408	351	30	12	31	18	—	—	14	22	4	3	27	11	614	609	398	336
Casa Mpal. de Misericordia..	—	82	—	132	—	9	—	—	—	—	—	—	6	—	3	—	—	85	—	129
Hogar Municipal de Ancianos	—	—	174	208	—	—	6	7	—	—	58	7	—	—	2	2	—	—	173	206
Asilo-Hosp. de S. J. de Dios..	35	1	1	—	153	74	30	3	—	—	—	—	154	75	30	2	34	—	1	1
Asilo-Hosp. de San Rafael..	—	58	2	18	59	78	41	105	—	—	—	—	59	82	39	92	—	54	4	31
Asilo Toribio Durán.....	48	—	47	—	16	—	42	—	—	—	—	—	12	—	35	—	52	—	54	—
Asilo del Buen Pastor.....	—	198	—	188	—	20	—	44	—	—	—	—	2	—	53	—	216	—	—	179
Total.....	671	939	632	897	258	193	150	177	—	—	19	29	229	168	133	163	700	964	630	882

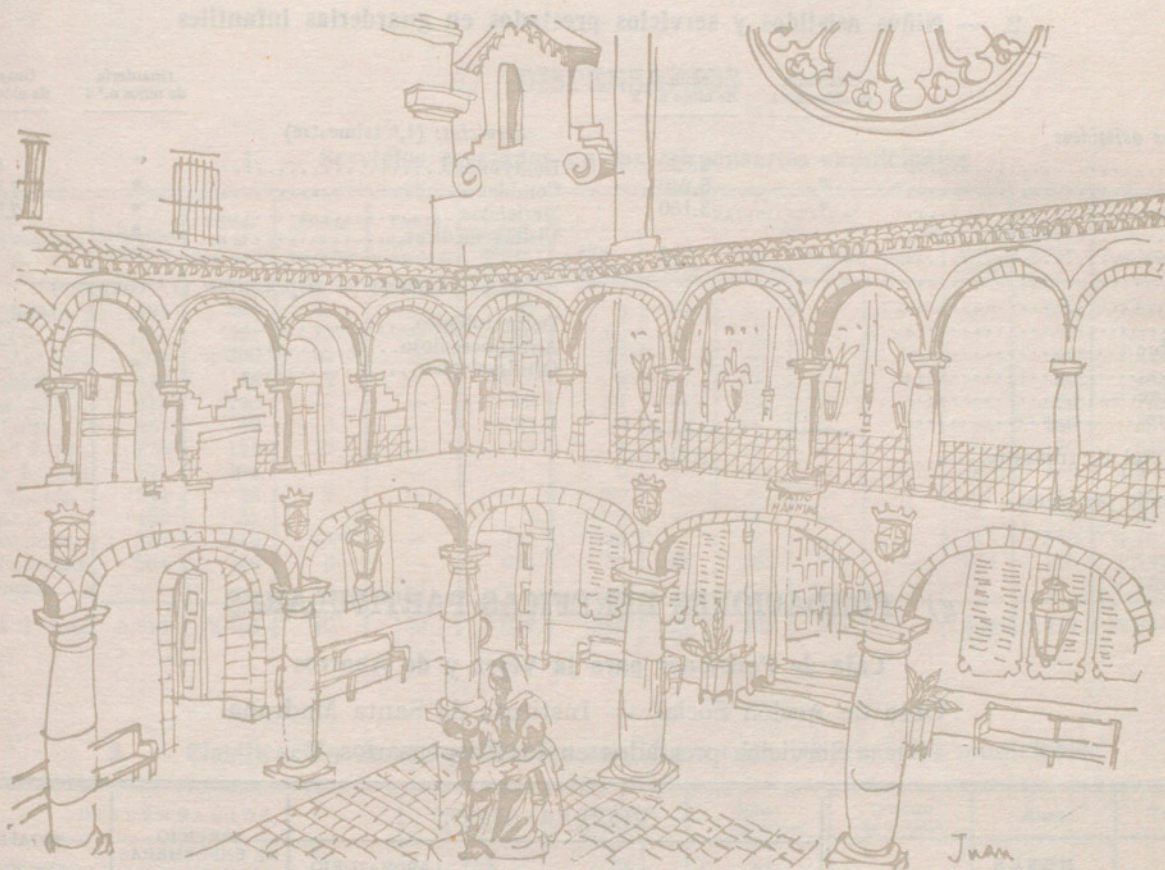

e) **PREVENTORIOS**

Movimiento de enfermos

ESTABLECIMIENTOS	Existencia en 1.º enero de 1972		ENTRADAS		SALIDAS				Existencia en 31 marzo de 1972		Mortalidad Por 1.000 enfermos
	V.	M.	V.	M.	Por muerte		Por otras causas		V.	M.	
					V.	M.	V.	M.			
Preventorio de Psiquiatría.....	65	34	592	189	5	—	610	193	42	30	5,68
Instituto Mental de la Santa Cruz.	184	227	21	23	—	—	14	14	191	236	—
Total.....	249	261	613	212	5	—	624	207	233	266	—



IV. — ASISTENCIA SANITARIA Y BENEFICENCIA.

f) HOGARES DE PRE-APRENDIZAJE Y GUARDERÍAS

1. — Movimiento de acogidos

ESTABLECIMIENTOS	Existencia en 1.º de enero 1972		ENTRADAS				SALIDAS				Existencia en 31 de marzo 1972		Estancias trimestrales	
	Acogidos	Servicio y religiosos.	Varones	Mujeres	Niños	Total	Varones	Mujeres	Niños	Total	Acogidos	Servicio y religiosos	Acogidos	Servicio y religiosos
Hogares de Pre-aprendizaje:														
N.º 1 - Nuestra Señora de Port.....	273	58	1	—	8	9	1	—	12	13	269	57	24.607	5.187
N.º 2 - Ciudad de los Muchachos.....	171	15	5	1	4	10	4	2	2	8	173	16	15.808	1.381
N.º 3 - Nuestra Señora de Port.....	327	40	—	—	6	6	—	—	15	15	318	40	29.052	3,640
Totales.....	771	113	6	1	18	25	5	2	29	36	760	113	69.467	10.208

2. — Niños asistidos y servicios prestados en guarderías infantiles

	Guardería de niños n.º 1	Guardería de niños n.º 2		Guardería de niños n.º 1	Guardería de niños n.º 2
<i>Niños asistidos:</i>			<i>Servicios: (1.º trimestre)</i>		
Enero.....	*	2.820	Desayunos.....	*	870
Febrero.....	*	3.240	Comidas.....	*	7,350
Marzo.....	*	3.150	Meriendas.....	*	7.350
Abril.....			Visitas médicas.....	*	22
Mayo.....					
Junio.....			<i>Reconocimientos en dispensarios: (1.º trimestre)</i>		
Julio.....			Dermatológico.....	*	—
Agosto.....			Antituberculoso.....	*	—
Septiembre.....			Oftalmológico.....	*	—
Octubre.....					
Noviembre.....					
Diciembre.....					
Total 1.º trimestre.....	*	9.210			

\* Cerrado por obras.

g) FUNDACIONES BENÉFICAS PARTICULARES

Caja de Pensiones para la Vejez y de Ahorros

Obra de Acción Social. — Instituto de Santa Madrona

Servicios prestados en los Dispensarios

MESES	DISPENSARIOS			SERVICIO DE ENFERMERAS — Guardias prestadas	TOTALES Servicios prestados
	Visitas practicadas	Asistencias	LABORATORIO — Análisis		
Enero.....	4.107	5.377	6.400	—	15.884
Febrero.....	4.601	6.330	6.434	—	17.365
Marzo.....	4.709	7.019	7.153	—	18.881
Abril.....					
Mayo.....					
Junio.....					
Julio.....					
Agosto.....					
Septiembre.....					
Octubre.....					
Noviembre.....					
Diciembre.....					
Total 1.º trimestre.....	13.417	18.726	19.987	—	52.130



IV. — ASISTENCIA SANITARIA Y BENEFICENCIA.

Instituto Antituberculoso "Francisco Moragas" — Dispensarios Blancos  
Servicios y análisis prestados

MESES	Adultos				Infancia				Otorrinolaringología		Servicios prestados	Laboratorio — Análisis practicados
	Enfermos de nuevo ingreso		Visitas o asistencias practicadas		Enfermos de nuevo ingreso		Visitas o asistencias practicadas		Visitas o asistencias practicadas			
	Varones	Mujeres	Varones	Mujeres	Varones	Mujeres	Varones	Mujeres	Varones	Mujeres		
Enero.....	113	147	431	434	74	66	263	179	141	123	2.596	1.070
Febrero.....	226	239	584	557	71	67	247	213	147	151	4.118	1.088
Marzo.....	153	208	447	523	81	75	310	294	141	142	3.601	1.192
Abril.....												
Mayo.....												
Junio.....												
Julio.....												
Agosto.....												
Septiembre...												
Octubre.....												
Noviembre...												
Diciembre.....												
Total 1.º tri..	492	594	1.462	1.514	226	208	820	686	429	416	10.315	3.350

h) DISPENSARIOS

1. — Servicios prestados en los Dispensarios municipales

DISPENSARIOS	Accidentes asistidos	Visitas en el dispensario	Visitas a domicilio	Visitas urgentes a domicilio	Certificaciones	VACUNACIONES						Servicios varios	TOTALES	
						Anti-variólicas	Anti-tíficas	Anti-diftéricas	Antipolio	Triplex	Anti-cólera		Servicios	Recetas
Barceloneta..	427	387	—	—	37	5	—	—	—	—	—	214	1.070	67
Besós <sup>(1)</sup> .....	584	621	13	—	60	60	—	—	—	—	—	73	1.411	146
Casa Antúnez	205	1.500	—	—	—	48	—	—	—	—	—	94	1.847	97
Dalmases....	339	18	2	—	—	8	—	—	—	—	—	96	463	25
Horta.....	415	265	—	—	36	21	—	—	—	—	—	25	762	124
Las Corts....	257	49	5	—	94	10	—	—	—	—	—	146	561	55
N.º S.º Esper.	375	171	12	—	12	6	—	—	—	—	—	70	646	103
Plaza España	771	405	—	—	—	6	—	—	—	—	—	156	1.338	213
San Andrés..	544	73	2	—	—	80	—	—	—	—	—	85	784	43
Taulat.....	465	31	—	—	2	6	—	—	—	—	—	76	580	49
Universidad..	867	119	—	—	127	33	—	—	—	—	—	319	1.465	301
Vía Favencia.	364	166	6	—	664	57	28	363	705	—	314	120	2.787	230
Urgencias....	—	—	—	169	—	—	—	—	—	—	—	—	169	—
Total 1.º tri..	5.613	3.805	40	169	1.032	340	28	363	705	—	314	1.474	13.883	1.453

2. — Clasificación de los accidentes asistidos en los Dispensarios municipales

DISPENSARIOS	Accidentes de tráfico	Accidentes de trabajo	Riñas y agresiones	Intentos de suicidio	Casuales	TOTAL
Barceloneta.....	75	54	65	—	233	427
Besós <sup>(1)</sup> .....	17	14	11	—	542	584
Casa Antúnez.....	19	11	30	—	145	205
Dalmases - Sarriá.....	75	24	53	—	187	339
Horta.....	80	13	72	—	250	415
Las Corts.....	56	25	5	—	171	257
Nuestra Señora de la Esperanza.....	101	17	72	—	185	375
Plaza España.....	268	31	127	1	344	771
San Andrés.....	184	32	135	—	193	544
Taulat.....	117	48	55	3	242	465
Universidad.....	284	49	164	—	370	867
Vía Favencia.....	20	13	5	—	326	364
Total 1.º trimestre.....	1.296	331	794	4	3.188	5.613

(1) Cerrado en el mes de diciembre por reparaciones.



IV. — ASISTENCIA SANITARIA Y BENEFICENCIA.

3. — Otros servicios de asistencia médica municipal

SERVICIOS	Comisaría de Beneficencia Hogar de Asistencia Social de Emergencia	Colonia Industrial de Nuestra Señora de Port n.º 1 y n.º 3	Hogar Municipal de Ancianos	Matadero General	Cuartel Central de Bomberos	Preventorio de Psiquiatría	TOTAL
Visitas.....	1.201	1.921	846	103	—	682	4.823
Curas e inyecciones.	2.555	4.233	2.002	1.240	1.600	816*	13.433
Vacunaciones.....	—	—	—	—	—	—	—

\* Electrochoques.

4. — Casa de Maternología

Dispensarios de Ginecología y Tocología

SERVICIOS	GINECOLOGÍA	TOCOLOGÍA	TOTAL
Mujeres inscritas (primeras visitas).....	185	498	683
Curas y visitas.....	645	2.217	2.862

Sección de Radiología

CLASES	NÚMERO
Capas.....	2
Hemografías.....	6
Histerografías.....	49
Mamografías.....	8
Pielografías.....	13
Radiografías.....	137
Radiopelvimetrías.....	14
Szepas.....	4
Urografías.....	6
Total.....	239

Dispensarios de Puericultura

SERVICIOS	Central	Ntra. Sra. de la Esperanza	Taulat	San Andrés	Pza. España	Hipotróficos y heredosifilíticos	Crecimiento y desarrollo	Cirugía infantil	Prematuros	TOTAL
Niños inscritos...	—	45	30	17	120	—	215	18	56	501
Visitas.....	2.590	961	162	121	808	—	1.367	33	528	6.570
Vacunaciones....	—	—	—	—	—	—	—	—	—	—
Inyecciones.....	—	—	—	—	—	—	—	—	642	642
Curas.....	—	—	—	—	—	—	—	18	—	18
Mantoux.....	—	—	—	—	—	—	—	—	—	—
Varios.....	167	—	—	—	245	—	1.949	5*	14	2.380

\* Operaciones.

5. — Dispensarios de los Hospitales

Cruz Roja

<i>Aparato digestivo:</i>		<i>Neurología:</i>	
Consultas.....	1.040	Consultas.....	1.388
Dietética.....	341	<i>Departamento de Neurocirugía:</i>	
Endocrinología.....	388	Consultas.....	251
<i>Aparato respiratorio:</i>		<i>Psiquiatría:</i>	
Consultas.....	702	Consultas.....	592
<i>Cardiología:</i>		<i>Odontología:</i>	
Consultas.....	603	Consultas.....	479
<i>Cirugía general:</i>		<i>Oftalmología:</i>	
Consultas.....	597	Consultas.....	2.737
Consultas Colo-Proctología.....	21	<i>Otorrinolaringología:</i>	
Consultas Traumatología.....	1.007	Consultas.....	4.504
Consultas Cirugía Vascular.....	530	<i>Puericultura y Pediatría:</i>	
Consultas Cirugía Ortopédica.....	1.313	Consultas.....	390
Consultas Cirugía Plástica.....	111	<i>Reumatología:</i>	
<i>Dermatología y Cabello:</i>		Consultas.....	757
Consultas y las visitas.....	1.502	Rehabilitación.....	1.443
<i>Ginecología y Tocología:</i>		<i>Urología:</i>	
Consultas.....	489	Consultas.....	328
Esterilidad.....	303		
<i>Medicina general:</i>			
Consultas.....	564		



IV. — ASISTENCIA SANITARIA Y BENEFICENCIA.

Nuestra Señora del Sagrado Corazón de Jesús

*Servicios varios:*

Mamografías.....	93
Electroencefalogramas.....	425
Electrocardiogramas.....	238
Fisioterapia (sesiones).....	3,235
Radioterapia (sesiones).....	1,224
Radioscopias.....	336
Radiografías.....	6,232
Rádium (aplicaciones).....	3
Laboratorio {Análisis.....	16,889
{Transfusiones.....	112

*Consultas:*

Cirugía general.....	2,874
Cirugía ortopédica.....	1,649
Neurocirugía.....	101
Ginecología.....	1,590
Urología.....	711
Aparato digestivo.....	1,545
Oftalmología.....	2,087
Otorrinolaringología.....	1,003
Medicina interna.....	2,234
Pediatría y Puericultura.....	627
Dermatología.....	1,591
Neurología.....	1,961
Odontología.....	789
Cardiología.....	514
Reumatología.....	770
Radiodiagnóstico.....	148
<b>Total consultas.....</b>	<b>20,194</b>

Instituto Neurológico Municipal

Consultas y visitas.....	1,392
Curas e inyecciones.....	91

*Departamento de Diagnósticos y Terapéutica:*

Radiodiagnóstico.....	760
Fisioterapia (sesiones).....	2,618
Electroencefalogramas.....	794
Neurofisiología clínica.....	14
Análisis clínicos.....	4,405
Análisis histopatológicos.....	20
Exploraciones neuroquirúrgicas.....	67
Punciones.....	52
Transfusiones.....	3
Otoneurología.....	799
Oftalmoneurología.....	803

Nuestra Señora de la Esperanza

*Servicios varios:*

Yesos, colas, cirugía menor y curas.....	35
--	----

*Radiología:*

Radiografías.....	3,799
Radioterapias.....	620
Onda corta (sesiones).....	406
Contrastes radiográficos.....	1,529

*Laboratorio:*

Análisis biológicos.....	2,427
Análisis químicos.....	1,895
Análisis serológicos.....	765
Transfusiones.....	24
Biopsias.....	77

*Cardiología:*

Electrocardiogramas.....	71
--------------------------	----

*Digestivo:*

Rectoscopias.....	19
-------------------	----

*Urología:*

Cistoscopias.....	20
Cateterismos uretrales.....	12

*Otorrinolaringología:*

Audiometrías.....	105
Laringoscopias.....	8

*Consultas:*

Dermatología.....	150
Cardiología.....	221
Cirugía y Ortopedia.....	74
Digestología.....	826
Endocrinología.....	150
Geriatría.....	47
Neurología.....	116
Oftalmología.....	358
Otorrinolaringología.....	1,245
Reumatología.....	547
Traumatología.....	653
Urología.....	301
Respiratorio.....	32
<b>Total consultas.....</b>	<b>4,720</b>

**i) LABORATORIO DE ANÁLISIS CLÍNICOS DEL INSTITUTO DE ASISTENCIA MÉDICA MUNICIPAL**

*Sección de química*

<b>ORINA</b>	
Albúminas.....	182
Glucosas.....	—
Otros.....	—
<b>Total.....</b>	<b>182</b>
<b>SANGRE</b>	
Uremias.....	37
Glucemias.....	146
Curvas de glucemia.....	50
Colesterinas.....	14
Proteínas.....	19
Bilirrubinemias.....	31
Takata.....	1
Weltmann.....	4
Otros.....	25
<b>Total.....</b>	<b>327</b>

*Sección de serología*

Wassermann.....	643
Kahn.....	643
Meinicke M. K. R.....	643
V. D. R. L.....	643
Otros.....	8
<b>Total.....</b>	<b>2,580</b>

*Sección de hematología*

Recuentos globulares.....	263
Fórmulas leucocitarias.....	111
Hemoglobina y valor globular.....	761
Tiempos de coagulación y sangría.....	42
Velocidad de sedimentación globular.....	61
Factor Rh.....	630
Grupos sanguíneos.....	630
Coombs.....	153
Aglutininas.....	241
Genotipos.....	74
Bromalina.....	—
Hematocritos.....	650
Otros.....	22
<b>Total.....</b>	<b>3,638</b>

*Sección de bacteriología*

Gravindex.....	66
Sedimentos de orina.....	66
Frotis.....	19
Otros.....	43
<b>Total.....</b>	<b>194</b>

*Sección de anatomía patológica*

Biopsias.....	10
Citología vaginal.....	—
Otros.....	81
<b>Total.....</b>	<b>91</b>



IV. — ASISTENCIA SANITARIA Y BENEFICENCIA.

*j)* **SERVICIO DE AMBULANCIAS**

Relación detallada de los servicios de traslado por las ambulancias, según destino

Hospital Clínico y Provincial.....	50
Hospital de la Santa Cruz y San Pablo.....	169
Hospital de Nuestra Señora del Mar.....	64
Hospital de Nuestra Señora de la Esperanza.....	31
Instituto Neurológico.....	22
Preventorio Municipal de Psiquiatría.....	769
Residencia Sanitaria «Francisco Franco».....	216
Centro Quirúrgico de Urgencia.....	175
Instituto de Maternología.....	2
Ciudad Sanatorial de Tarrasa.....	19
Otros establecimientos.....	712
Traslados a domicilios particulares.....	75
<b>Total.....</b>	<b>2.304</b>

Clasificación de los servicios según condición de los trasladados

Enfermos.....	834
Traumáticos.....	422
Dementes.....	330
Alcohólicos.....	439
Cadáveres.....	279
<b>Total.....</b>	<b>2.304</b>

*k)* **OTROS SERVICIOS DE BENEFICENCIA**

1. — Represión de la mendicidad

Movimiento del personal acogido en el Hogar de Asistencia Social de Emergencia

MESES	Existencia el día primero	ENTRADAS	SALIDAS	Existencia el día último	ENTRADAS	
					Reincidentes	Nuevos
Enero.....	374	601	606	369	565	36
Febrero.....	369	628	623	374	589	39
Marzo.....	374	581	589	366	545	36
<b>Total 1.º trimestre.....</b>	<b>374</b>	<b>1.810</b>	<b>1.818</b>	<b>366</b>	<b>1.699</b>	<b>111</b>

Detalle del cuadro precedente:

ENTRADAS			SALIDAS		
<i>Clasificación por sexos:</i>			<i>Clasificación por destino:</i>		
Varones.....	{ Adultos.....	1.669	Asilos.....		32
	{ Niños.....	8	Entregados a sus familiares.....		1.714
Mujeres.....	{ Adultas.....	130	Fallecidos.....		14
	{ Niñas.....	3	Hospitales.....		39
			Preventorio Municipal de Psiquiatría.....		16
			Prisión P. por Ley Vagos y Maleantes.....		3
<b>Total.....</b>		<b>1.810</b>	<b>Total.....</b>		<b>1.818</b>

MOTIVO DEL INGRESO

Voluntario.....	653
Mendicidad.....	782
Indigencia.....	123
Dormir en la vía pública.....	206
Otros.....	46
<b>Total.....</b>	<b>1.810</b>

2. — Comisaría de Beneficencia

Servicio de información

I N F O R M A C I Ó N S O B R E											Consultas evacuadas
Situación económica	Aparatos ortopédicos	Comedores	Hogar de Asistencia Social de Emergencia	Ingreso en guarderías infantiles	Ingreso en asilos	Hospitalizaciones	Repatriaciones	Expedientes de adopción	Varios	TOTAL	
55	9	245	1.789	63	72	181	90	—	16	2.520	7.360



IV. — ASISTENCIA SANITARIA Y BENEFICENCIA.

3. — Albergue Nocturno Municipal

(calle de Valldoncella)

Tarjetas expedidas y número de estancias, clasificadas por naturaleza de los albergados

PROVINCIA	VARONES		MUJERES		MENORES		TOTALES	
	Tarjetas	Estancias	Tarjetas	Estancias	Tarjetas	Estancias	Tarjetas	Estancias
Albacete.....	5	35	—	—	—	—	5	35
Alicante.....	2	14	—	—	—	—	2	14
Asturias.....	9	63	—	—	—	—	9	63
Ávila.....	1	7	—	—	—	—	1	7
Badajoz.....	8	56	1	7	—	—	9	63
Baleares.....	3	21	—	—	—	—	3	21
Barcelona.....	31	217	2	14	—	—	33	231
Burgos.....	3	21	—	—	—	—	3	21
Cáceres.....	11	77	—	—	—	—	11	77
Cádiz.....	13	91	—	—	—	—	13	91
Castellón.....	3	21	—	—	—	—	3	21
Ciudad Real.....	9	63	—	—	—	—	9	63
Córdoba.....	16	112	—	—	—	—	16	112
Coruña (La).....	12	84	—	—	—	—	12	84
Cuenca.....	4	28	—	—	—	—	4	28
Gerona.....	2	14	—	—	—	—	2	14
Granada.....	21	147	—	—	—	—	21	147
Guadalajara.....	3	21	—	—	—	—	3	21
Guipúzcoa.....	8	56	—	—	—	—	8	56
Huelva.....	7	49	—	—	—	—	7	49
Huesca.....	1	7	1	7	—	—	2	14
Jaén.....	10	70	3	21	—	—	13	91
Las Palmas G. C.....	3	21	—	—	—	—	3	21
León.....	6	42	—	—	—	—	6	42
Lérida.....	2	14	1	7	—	—	3	21
Lugo.....	3	21	—	—	—	—	3	21
Málaga.....	18	126	—	—	—	—	18	126
Madrid.....	12	84	—	—	5	35	17	119
Murcia.....	1	7	—	—	—	—	1	7
Navarra.....	4	28	—	—	—	—	4	28
Orense.....	8	56	—	—	—	—	8	56
Oviedo.....	5	35	—	—	—	—	5	35
Palencia.....	2	14	—	—	—	—	2	14
Pontevedra.....	8	56	—	—	—	—	8	56
Salamanca.....	3	21	1	7	—	—	4	28
Sta. Cruz de Tenerife.....	1	7	—	—	—	—	1	7
Santander.....	2	14	—	—	—	—	2	14
Segovia.....	2	14	—	—	—	—	2	14
Sevilla.....	18	126	—	—	—	—	18	126
Soria.....	3	21	—	—	—	—	3	21
Tarragona.....	4	28	—	—	—	—	4	28
Toledo.....	3	21	—	—	—	—	3	21
Valencia.....	4	28	—	—	—	—	4	28
Valladolid.....	6	42	—	—	—	—	6	42
Vizcaya.....	2	14	—	—	—	—	2	14
Zamora.....	2	14	—	—	—	—	2	14
Zaragoza.....	8	56	—	—	—	—	8	56
Extranjeros.....	41	287	2	14	—	—	43	301
Totales.....	353	2.471	11	77	5	35	369	2.583



IV. — ASISTENCIA SANITARIA Y BENEFICENCIA.

4. — Tarjetas de pobres expedidas por el Instituto Municipal de Estadística para los dispensarios y hospitales

DISPENSARIOS Y HOSPITALES	Enero	Febrero	Marzo	Abril	Mayo	Junio	Julio	Agosto	Septiembre	Octubre	Noviembre	Diciembre
Plaza España.....	1	—	—	—	—	—	—	—	—	—	—	—
Lactancia.....	—	—	—	—	—	—	—	—	—	—	—	—
Barceloneta.....	1	—	—	—	—	—	—	—	—	—	—	—
Rosal.....	—	—	—	—	—	—	—	—	—	—	—	—
Oftalmológico.....	—	—	—	—	—	—	—	—	—	—	—	—
Casa de la Ciudad.....	—	—	—	—	—	—	—	—	—	—	—	—
Dermatológico.....	—	—	—	—	—	—	—	—	—	—	—	—
San Andrés.....	—	—	—	—	—	—	—	—	—	—	—	—
Casa Antúnez.....	2	—	—	—	—	—	—	—	—	—	—	—
Taulat.....	—	—	—	—	—	—	—	—	—	—	—	—
Gracia.....	1	—	—	—	—	—	—	—	—	—	—	—
Hostafranchs.....	1	—	—	—	—	—	—	—	—	—	—	—
San Martín.....	—	—	—	—	—	—	—	—	—	—	—	—
Sepúlveda.....	1	—	—	—	—	—	—	—	—	—	—	—
Horta.....	—	—	—	—	—	—	—	—	—	—	—	—
Otorrinolaringológico.....	—	—	—	—	—	—	—	—	—	—	—	—
Sarriá.....	—	—	1	—	—	—	—	—	—	—	—	—
San Gervasio.....	—	—	—	—	—	—	—	—	—	—	—	—
Odontológico.....	—	—	—	—	—	—	—	—	—	—	—	—
Doctor Ferrán.....	—	—	—	—	—	—	—	—	—	—	—	—
Neurológico.....	—	—	—	—	—	—	—	—	—	—	—	—
Psiquiátrico.....	—	—	—	—	—	—	—	—	—	—	—	—
Nosocomio de Pedralbes.....	—	—	—	—	—	—	—	—	—	—	—	—
Hospital de Ntra. Sra. de la Esperanza...	—	—	3	—	—	—	—	—	—	—	—	—
Hospital Clínico y Provincial.....	15	7	6	—	—	—	—	—	—	—	—	—
Hospital del Sagrado Corazón.....	—	—	3	—	—	—	—	—	—	—	—	—
Hospital de la Sta. Cruz y de San Pablo..	1	1	3	—	—	—	—	—	—	—	—	—
Hospital de Ntra. Sra. del Mar (Infecc.)..	—	—	2	—	—	—	—	—	—	—	—	—
Quirúrgico.....	—	1	—	—	—	—	—	—	—	—	—	—
Vía Favencia.....	—	1	—	—	—	—	—	—	—	—	—	—
Dispensario del Puerto.....	—	1	1	—	—	—	—	—	—	—	—	—
Total 1.º trimestre.....	23	11	19	—	—	—	—	—	—	—	—	—

5. — Suministro en los Establecimientos de Sanidad y Beneficencia

Sanidad

ARTÍCULOS	Centro Quirúrgico de Urgencia	Instituto Municipal de Maternología	Preventorio Municipal de Psiquiatría	Instituto Neurológico Municipal	Hospital de Nuestra Señora del Mar	Hospital de Nuestra Señora de la Esperanza	TOTAL del trimestre
Pan, raciones.....	1.084	2.654	5.911	6.955	7.670	10.675	34.949
Carne, kilos.....	1.153	1.790	2.507	3.001	4.997	4.900	18.348
Volatería y caza, kilos.....	505	299	434	506	6.804	784	9.332
Pescado.....	1.071	1.644	1.978	2.411	7.740	3.964	18.808
{ Kilos.....	—	—	700	—	—	800	1.500
{ Unidades.....	—	—	—	—	—	—	—
{ Cajas.....	—	—	—	—	—	—	—
Legumbres, kilos.....	170	765	1.018	405	1.393	1.201	4.952
Harina y féculas, kilos.....	25	—	51	102	204	255	637
Pasta sopa, kilos.....	210	110	230	235	1.320	762	2.867
Verduras.....	1.995	1.164	1.643	3.030	8.900	7.636	24.368
{ Kilos.....	1,9	2.713	2.708	2.420	8.300	5.565	21.885
{ Unidades.....	—	—	—	—	—	—	—
{ Ristres.....	38	60	149	77	289	212	825
Patatas, kilos.....	2.450	1.100	4.550	5.000	19.500	12.650	45.250
Frutas del tiempo y seca, kilos	2.959	2.746	3.139	5.802	22.221	12.810	49.677
Aceite, litros.....	425	500	654	950	3.200	2.300	8.029
Huevos, unidades.....	6.840	3.432	5.628	10.124	61.400	31.716	119.140
Leche.....	3.065	6.435	6.125	6.545	16.600	19.305	58.075
{ Litros.....	—	—	624	96	192	384	1.296
{ Botes.....	—	—	—	—	—	—	—
Azúcar, kilos.....	366	305	427	370	1.316	1.281	4.065
Vinos, litros.....	160	142	357	68	1.659	1.469	3,846
Varios, kilos(1).....	30	16	136	61	125	176	544

(1) Café, malta y chocolate.



IV. — ASISTENCIA SANITARIA Y BENEFICENCIA.

Beneficencia

ARTICULOS	Hogar Municipal de Ancianos	Hogar Pre-Aprendizaje n.º 1 Nuestra Señora de Port	Hogar Pre-Aprendizaje n.º 2 Ciudad de los Muchachos	Hogar Pre-Aprendizaje n.º 3 Nuestra Señora de Port	Guardería Municipal de Niños n.º 2	TOTAL del trimestre
Pan, raciones.....	25.620	8.518	14.128	14.845	2.832	65.943
Carne, kilos.....	3.274	3.343	2.864	3.519	365	13.365
Volatería y caza, kilos.....	813	780	599	977	91	3.260
Pescado.....	4.235	2.319	468	1.462	74	8.558
{ Kilos.....	750	—	5.150	900	—	6.800
{ Unidades.....	1.904	1.215	1.033	1.261	175	5.608
Legumbres, kilos.....	153	102	204	61	15	535
Harinas y féculas, kilos.....	1.075	585	345	335	80	2.420
Pasta para sopa, kilos.....	3.429	1.375	1.840	3.036	203	9.888
Verduras.....	3.300	1.787	1.646	395	198	7.326
{ Kilos.....	107	177	101	81	28	494
{ Unidades.....	6.700	6.750	9.000	8.200	850	32.100
Patatas, kilos.....	10.756	8.351	9.210	10.692	1.578	40.587
Frutas del tiempo y seca, kg.....	2.200	1.700	1.250	1.010	75	6.235
Aceite, litros.....	15.120	29.520	18.330	28.000	650	91.730
Huevos, unidades.....	15.925	11.455	2.800	12.725	356	43.261
Leche.....	—	96	110	144	12	362
{ Litros.....	—	—	—	—	—	—
{ Botes.....	—	—	—	—	—	—
Azúcar, kilos.....	854	732	366	915	56	2.923
Vinos, litros.....	5.400	1.440	1.692	720	32	9.364
Varios, kilos <sup>(1)</sup> .....	297	448	722	1.153	25	2.620

(1) Café, malta y chocolate.

6. — Hogar Municipal de Ancianos

Tarjetas expedidas, autorizando para comer y cenar, clasificadas por naturaleza de los beneficiados

PROVINCIA	HOMBRES		MUJERES		MENORES		TOTAL	
	Tarjetas	Comidas - Cenas	Tarjetas	Comidas - Cenas	Tarjetas	Comidas - Cenas	Tarjetas	Comidas - Cenas
Albacete.....	5	70	—	—	—	—	5	70
Alicante.....	1	14	—	—	—	—	1	14
Almería.....	6	84	—	—	—	—	6	84
Ávila.....	1	14	—	—	—	—	1	14
Badajoz.....	13	182	1	14	—	—	14	196
Baleares.....	3	42	—	—	—	—	3	42
Barcelona.....	38	532	3	42	—	—	41	574
Burgos.....	3	42	—	—	—	—	3	42
Cáceres.....	13	182	—	—	—	—	13	182
Cádiz.....	25	350	—	—	—	—	25	350
Castellón.....	3	42	—	—	—	—	3	42
Ciudad Real.....	10	140	—	—	—	—	10	140
Córdoba.....	20	280	3	42	—	—	23	322
Coruña (La).....	11	154	—	—	—	—	11	154
Cuenca.....	4	56	—	—	—	—	4	56
Gerona.....	3	42	—	—	—	—	3	42
Granada.....	28	392	—	—	—	—	28	392
Guadalajara.....	3	42	—	—	—	—	3	42
Guipúzcoa.....	8	112	—	—	—	—	8	112
Huelva.....	7	98	—	—	—	—	7	98
Huesca.....	1	14	1	14	—	—	2	28
Jaén.....	11	154	5	70	—	—	16	224
Las Palmas de G. C.....	3	42	—	—	—	—	3	42
León.....	6	84	—	—	—	—	6	84
Lérida.....	2	28	—	—	—	—	2	28
Logroño.....	2	28	—	—	—	—	2	28
Lugo.....	4	56	2	28	—	—	6	84
Málaga.....	26	364	—	—	—	—	26	364
Madrid.....	13	182	5	70	4	56	22	308
Murcia.....	4	56	—	—	—	—	4	56
Navarra.....	4	56	—	—	—	—	4	56
Orense.....	6	84	—	—	—	—	6	84
Oviedo.....	11	154	—	—	—	—	11	154
Palencia.....	2	28	—	—	—	—	2	28
Pontevedra.....	8	112	—	—	—	—	8	112
Salamanca.....	3	42	2	28	—	—	5	70
Sta. Cruz de Tenerife.....	1	14	—	—	—	—	1	14
Santander.....	3	42	—	—	—	—	3	42
Segovia.....	3	42	—	—	—	—	3	42
Sevilla.....	23	322	—	—	—	—	23	322
Soria.....	4	56	—	—	—	—	4	56
Tarragona.....	5	70	—	—	—	—	5	70
Toledo.....	3	42	—	—	—	—	3	42
Valencia.....	6	84	1	14	—	—	7	98
Valladolid.....	5	70	—	—	—	—	5	70
Vizcaya.....	2	28	—	—	—	—	2	28
Zamora.....	2	28	—	—	—	—	2	28
Zaragoza.....	7	98	—	—	—	—	7	98
Extranjeros.....	37	518	1	14	1	14	39	546
Totales.....	412	5.768	24	336	5	70	441	6.174





a) ABASTOS Y VARIOS PRODUCTOS

1. — Ganado sacrificado en el Matadero de Barcelona

	Enero		Febrero		Marzo		TOTAL TRIMESTRE	
	Número de reses	Kilogramos Peso en canal	Número de reses	Kilogramos Peso en canal	Número de reses	Kilogramos Peso en canal	Número de reses	Kilogramos Peso en canal
<i>Vacuno:</i>								
Terneras.....	6.682	1.135.246	5.562	946.731	5.620	964.590	17.864	3.046.567
Vacuno mayor.....	72	15.554	67	14.828	48	10.707	187	41.089
Toros lidiados.....	1	240	—	—	19	4.647	20	4.887
<i>Lanar y cabrío.....</i>	<i>75.227</i>	<i>677.423</i>	<i>73.627</i>	<i>694.490</i>	<i>90.182</i>	<i>897.997</i>	<i>239.036</i>	<i>2.269.910</i>
<i>Porcino.....</i>	<i>12.945</i>	<i>906.206</i>	<i>12.429</i>	<i>855.577</i>	<i>12.464</i>	<i>894.181</i>	<i>37.838</i>	<i>2.655.964</i>
<i>Equino.....</i>	<i>534</i>	<i>90.867</i>	<i>529</i>	<i>81.114</i>	<i>573</i>	<i>81.410</i>	<i>1.636</i>	<i>253.391</i>
Totales.....	95.461	2.825.536	92.214	2.592.740	108.906	2.853.532	296.581	8.271.808
Carnes foráneas								
Vacuno país.....	4.717	688.032	3.664	537.889	3.658	530.332	12.039	1.756.253
Lanar país.....	8.101	45.892	12.012	79.051	14.654	104.277	34.767	229.220
Total foráneo.....	12.818	733.924	15.676	616.940	18.312	634.609	46.806	1.985.473
Total general.....	108.279	3.559.460	107.890	3.209.680	127.218	3.488.141	343.387	10.257.281

2. — Detalle, por especies de ganado y meses, del suministro total de carne

MESES Y ESPECIES	De sacrificio en el Matadero kilos	Foráneas kilos	T O T A L E S kilos	% sobre el total
<b>Enero</b>				
Vacuno.....	1.151.040	688.032	1.839.072	51,67
Lanar y cabrío.....	677.423	45.892	723.315	20,32
Porcino.....	906.206	—	906.206	25,46
Equino.....	90.867	—	90.867	2,55
Totales.....	2.825.536	733.924	3.559.460	100
<b>Febrero</b>				
Vacuno.....	961.559	537.889	1.499.448	46,72
Lanar y cabrío.....	694.490	79.051	773.541	24,10
Porcino.....	855.577	—	855.577	26,66
Equino.....	81.114	—	81.114	2,53
Totales.....	2.592.740	616.940	3.209.680	100
<b>Marzo</b>				
Vacuno.....	979.944	530.332	1.510.276	43,30
Lanar y cabrío.....	897.997	104.277	1.002.274	28,73
Porcino.....	894.181	—	894.181	25,63
Equino.....	81.410	—	81.410	2,33
Totales.....	2.853.532	634.609	3.488.141	100
<b>Resumen</b>				
Vacuno.....	3.092.543	1.756.253	4.848.796	47,27
Lanar y cabrío.....	2.269.910	229.220	2.499.130	24,36
Porcino.....	2.655.964	—	2.655.964	25,89
Equino.....	253.391	—	253.391	2,47
Totales.....	8.271.808	1.985.473	10.257.281	100



## 3. — Resumen del abastecimiento de carnes, pescado, frutas, verduras y leche

ARTÍCULOS		Enero	Febrero	Marzo	TOTALES
		Cantidad	Cantidad	Cantidad	
<i>Carnes frescas:</i>					
<i>(Matadero y foráneas)</i>					
De ganado vacuno.....	Kgs.	1.839.072	1.499.448	1.510.276	4.848.796
De ganado lanar y cabrío.....	»	723.315	773.541	1.002.274	2.499.130
De ganado porcino.....	»	906.206	855.577	894.181	2.655.964
De ganado equino.....	»	90.867	81.114	81.410	253.391
Totales.....	»	3.559.460	3.209.680	3.488.141	10.257.281
<i>Pescado Mercado Central:</i>					
Fino.....	»	282.200	292.000	344.800	919.000
Corriente.....	»	2.978.000	3.476.000	3.866.400	10.320.400
Marisco.....	»	976.800	1.068.600	1.130.600	3.176.000
Congelado.....	»	1.383.000	1.283.400	1.318.200	3.984.600
Suman.....	»	5.620.000	6.120.000	6.660.000	18.400.000
Decomisos.....	»	22.000	60.400	108.000	190.400
Ventas Mercado Central.....	»	5.598.000	6.059.600	6.552.000	18.209.600
Ventas en la Banqueta.....	»	385.000	418.200	472.570	1.275.770
Ventas en la Receptora filial.....	»	4.624	5.985	6.160	16.769
Totales.....	»	5.987.624	6.483.785	7.030.730	19.502.139
<i>Frutas y verduras Mercado Central:</i>					
Frutas.....	»	13.568.199	13.267.327	14.390.183	41.225.709
Verduras y hortalizas.....	»	14.078.763	14.715.395	18.078.299	46.872.457
Totales.....	»	27.646.962	27.982.722	32.468.482	88.098.166
<i>Leche fresca:</i>					
Estación Receptora.....	Litros	8.541.709	8.892.975	8.050.842	25.485.526
De vaquerías de la Ciudad.....	»	862.358	814.842	864.528	2.541.728
Totales.....	»	9.404.067	9.707.817	8.915.370	28.027.254

## 4. — Estado comparativo con el mismo trimestre de 1971, respecto al abastecimiento de los artículos anteriormente reseñados

ARTÍCULOS		Año 1971 1.º trimestre	Año 1972 1.º trimestre	DIFERENCIAS		Equivalencia por ciento
				En más	En menos	
Carnes frescas.....	Kgs.	11.643.733	10.257.281	—	1.386.352	— 11,91
Pescado fresco.....	»	19.764.055	19.502.139	—	261.916	— 1,33
Frutas y verduras.....	»	86.858.885	88.098.166	1.239.311	—	+ 1,43
Leche fresca.....	Lit.	30.739.984	28.027.254	—	2.712.730	— 8,82



V. — CONSUMO Y PRECIO.

5. — Precios al detall de los principales artículos de consumo

ARTÍCULOS			ENERO	FEBRERO	MARZO
			Precio dominante	Precio dominante	Precio dominante
<i>Carnes:</i>					
Ternera.....	Clase A.....	Kilo	240	240	240
Ternera.....	Clase B.....	»	200	200	200
Ternera.....	Clase 2. <sup>a</sup> .....	»	140	140	130
Ternera.....	Clase 3. <sup>a</sup> .....	»	80	80	80
Vacuno menor.....	Clase 1. <sup>a</sup> .....	»	170	170	170
Vacuno menor.....	Clase 2. <sup>a</sup> .....	»	100	100	100
Vacuno menor.....	Clase 3. <sup>a</sup> .....	»	50	50	60
<i>Cordero lechal:</i>					
Costilla.....		»	250	250	220
Riñonada y chuleta de pierna.....		»	220	220	190
Pierna entera.....		»	180	180	170
Paletilla sin cuello.....		»	150	150	140
Paletilla pecho y cuello.....		»	80	80	70
<i>Lanar menor:</i>					
Costilla, riñonada y chuleta de pierna.....		»	220	220	200
Pierna entera.....		»	170	170	140
Paletilla sin cuello.....		»	150	150	120
Pecho, y cuello.....		»	70	70	60
<i>Lanar mayor:</i>					
Costilla, riñonada y chuleta de pierna.....		»	130	130	130
Pierna entera.....		»	110	110	110
Paletilla sin cuello.....		»	90	90	90
Pecho, falda y cuello.....		»	40	40	40
<i>Porcino:</i>					
Carne magra.....		»	170	170	170
Salchichas 1. <sup>a</sup> .....		»	130	130	130
Salchichas.....		»	80	80	80
Tocino graso.....		»	25	25	30
Tocino entreverado.....		»	80	80	90
Manteca fundida.....		»	40	40	40
Costilla.....		»	90	90	90
Butifarra negra.....		»	50	50	50
Sesos.....		Unidad	30	30	30

ARTÍCULOS			ENERO		FEBRERO		MARZO	
			Mínimo	Máximo	Mínimo	Máximo	Mínimo	Máximo
<i>Pescado:</i>								
Boga.....		Kilo	15	30	17	30	12	30
Caballa.....		»	15	35	15	37	12	35
Jurel.....		»	15	35	15	40	12	38
Merluza Norte entera.....		»	130	320	90	250	80	228
Merluza congelada.....		»	35	52	36	52	39	53
Pescadilla Norte.....		»	60	210	60	170	65	150
Pescadilla congelada.....		»	17	40	28	48	28	42
Rape.....		»	50	98	40	90	50	85
Sardina.....		»	20	60	30	60	20	60
<i>Fruitas y verduras:</i>								
Limones.....		»	20	33	13	33,8	10	29,8
Manzanas.....		»	8	39	10	45	10	40
Naranjas.....		»	5	25	7	24	7	27
Peras.....		»	18	50	10	50	10	49
Plátanos.....		»	26	35	24	35	14	27
Acelgas.....		»	9	12,8	10	13,8	7	13
Berenjenas.....		»	20	45	30	50	30	55
Cebollas secas.....		»	6	10,8	5	12	5	12,8
Coles puchero.....		Pieza	8	11,8	8	12	7	12
Judías verdes.....		Kilo	12	95	40	135	50	140
Patatas.....		»	6	7	6	7	6	11
Tomates.....		»	6	23,8	5	27,8	10	31,8
<i>Artículos varios:</i>								
Aceite.....		Litro	40,5	50,5	40,5	50,5	40,5	50
Leche fresca.....		»	10	12	10	12	10	12
Vino común.....		»	9	12	9	12	12	14
Huevos de granja.....		Docena	34	35	25	26	26	27
Jabón tipo extra.....		Kilo	26,5	33,5	26,5	33,5	26,5	33,5
Alubias.....		»	26	40	29	40	33	41
Arroz.....		»	12,5	22	12,5	22	12,5	23
Azúcar.....		»	17	17	17	17	17	17
Garbanzos.....		»	25	38	25	38	25	38
Lentejas.....		»	22	40	24	42	25	44
Pan.....		»	9,3	9,3	9,3	9,3	9,3	9,3
Pasta para sopa.....		»	32	34	32	34	32	34



## b) ENTRADAS Y PRECIOS DE OTROS PRODUCTOS

## 1. — Entrada de carbones minerales

MESES	HULLA		ANTRACITA		LIGNITO		COQUE		TOTAL Tn.
	Nacional Tn.	Extranjera Tn.	Nacional Tn.	Extranjera Tn.	Nacional Tn.	Extranjero Tn.	Nacional Tn.	Extranjero Tn.	
Enero.....	—	—	—	—	—	2.570,7	—	20.551,1	23.121,8
Febrero.....	—	—	—	—	—	1.116,7	—	2.400	3.516,7
Marzo.....	—	—	2.478,1	—	—	1.536,6	—	—	4.014,7
Abril.....									
Mayo.....									
Junio.....									
Julio.....									
Agosto.....									
Septiembre.....									
Octubre.....									
Noviembre.....									
Diciembre.....									
Total 1.º trimestre.....	—	—	2.478,1	—	—	5.224	—	22.951,1	30.653,2

## 2. — Consumo de gas y electricidad

MESES	GAS	ELECTRICIDAD				TOTAL Kwh.
	Total m³	Alumbrado particular, público y usos domésticos Kwh.	Alumbrado industrial y comercial Kwh.	Usos industriales Kwh.	Tracción Kwh.	
Enero.....	34.975.078	60.417.337	41.355.098	105.675.034	6.087.697	213.535.166
Febrero.....	53.409.264	77.089.098	43.218.132	115.342.379	5.557.596	241.207.205
Marzo.....	40.727.671	64.658.936	39.633.858	114.410.151	5.889.427	224.592.372
Abril.....						
Mayo.....						
Junio.....						
Julio.....						
Agosto.....						
Septiembre.....						
Octubre.....						
Noviembre.....						
Diciembre.....						
Total 1.º trimestre.	129.112.013	202.165.371	124.207.088	335.427.564	17.534.720	679.334.743

## 3. — Consumo de gas butano-propano

MESES	Consumo doméstico Kgs.	Consumo industrial Kgs.	Consumo tracción Kgs.	TOTAL Kgs.
Enero.....	11.299.920	233.364	355.305	11.888.589
Febrero.....	9.196.689	244.807	362.325	9.803.821
Marzo.....	5.783.726	201.976	414.825	6.400.527
Abril.....				
Mayo.....				
Junio.....				
Julio.....				
Agosto.....				
Septiembre.....				
Octubre.....				
Noviembre.....				
Diciembre.....				
Total 1.º trimestre.....	26.280.335	680.147	1.132.455	28.092.937



V. -- CONSUMO Y PRECIO.

4. — Consumo de agua

MESES	A G U A P O T A B L E (1)						AGUA NO POTABLE (agua de pozo para usos industriales) Cifra estimada m³	TOTAL GENERAL m³	
	Servicios públicos					Consumo privado m³			TOTAL m³
	Fuentes públicas m³	Mercados m³	Edificios municipales m³	Riego de calles y jardines m³	Total m³				
Enero.....	170.952	215.446	792.336	399.665	1.578.399	16.677.717	18.256.116	23.756.116	
Febrero.....	162.276	237.742	779.702	367.616	1.547.336	16.386.132	17.933.468	23.433.468	
Marzo.....	179.675	205.801	804.797	360.218	1.550.491	16.626.122	18.176.613	23.676.613	
Totales 1.º tri...	512.903	658.989	2.376.835	1.127.499	4.676.226	49.689.971	54.366.197	70.866.197	
Abril.....									
Mayo.....									
Junio.....									
Totales 2.º tri...									
Julio.....									
Agosto.....									
Septiembre.....									
Totales 3.º tri...									
Octubre.....									
Noviembre.....									
Diciembre.....									
Totales 4.º tri...									

(1) Las cifras se refieren al agua enviada a la red de distribución y, por tanto, incluyen las pérdidas en la misma.

5. — Mercado de flores: Precios al mayor (máximos y mínimos)

VARIEDAD DE FLORES	Unidad	ENERO		FEBRERO		MARZO	
		Máximo	Mínimo	Máximo	Mínimo	Máximo	Mínimo
Alelles ( <i>Matthiola Incana</i> ).....	Pomo de 12 ramas..						
Anémonas ( <i>Anemone hortensis</i> ).....	Pomo de 6 flores..						
Blauet ( <i>Plumbago Coparsis</i> ).....	Pomo de 12 flores..						
Bombardia ( <i>B. Fasciculata</i> ).....	Pomo de 5 ramas..						
Caléndulas ( <i>Calendula Officinalis</i> ).....	Pomo de 6 flores..						
Camelias ( <i>Camelia Japonica</i> ).....	Docena de flores..						
Claveles ( <i>Dianthus Caryophyllus</i> ).....	Docena de flores..						
Crisantemos ( <i>Pyrethrum Sinense</i> ).....	Docena de flores..						
Dalias ( <i>Dahlia Variabilis</i> ).....	Seis flores.....						
Estrelicias.....	Pomo mediano.....						
Gardenias ( <i>Gardenia Florida</i> ).....	Docena de flores..						
Gladiolos ( <i>Gladiolus Communis</i> ).....	Pomo de 6 varas..						
Jacinto holandés ( <i>Hyacinthus Orientalis</i> ).....	Pomo de 6 ramas..						
Lirios de agua o calas ( <i>Calla Aethiopica</i> ).....	Pomo de 6 flores..						
Lirios hispánicos ( <i>Iris Germanica</i> ).....	Pomo de 6 flores..						
Margaritas ( <i>Bellis perennis</i> ). = ( <i>Maior Leucanthe Vulgare</i> )..	Pomo mediano.....						
Mimosa ( <i>Acacia Farnesaia</i> ).....	Pomo mediano.....						
Muguet ( <i>Conallaria Majalis</i> ).....	Pomo de 12 varas..						
Nardos ( <i>Polianthes Tuberosa</i> ).....	Docena de varas..						
Orquídeas.....	{ ( <i>Orchis Masculata</i> ).....	Una flor.....					
	{ ( <i>Cypripedium</i> ).....	Una flor.....					
Rosas.....	Docena de flores..						
Tulipanes ( <i>Tulipa Gesneriana</i> ).....	Pomo de 6 flores..						
Verde.....	{ Helecho = ( <i>Polypodium Phegopteris</i> ).....	Pomo de 12 ramas..					
	{ Espárrago espumoso.....	Pomo de 12 hojas..					
Violetas ( <i>Viola Odorata</i> ).....	Pomo de 20 flores..						

c) ÍNDICE DEL COSTE DE LA VIDA EN BARCELONA

1. — Promedio mensual — Base : 1968 = 100

(Datos publicados en el Boletín del Instituto Nacional de Estadística)

MESES	Alimentación	Vestido	Vivienda	Gastos de casa	Gastos diversos	Índice general
Enero.....	120,1	131,3	109,4	120,2	134,0	123,2
Febrero.....	123,8	131,4	109,4	120,3	137,3	125,7
Marzo.....	123	133,5	109,5	120,3	137,6	125,6
Abril.....						
Mayo.....						
Junio.....						
Julio.....						
Agosto.....						
Septiembre.....						
Octubre.....						
Noviembre.....						
Diciembre.....						



a) APERTURA DE ESTABLECIMIENTOS

1. — Licencias clasificadas por grupos, según mes

MESES	E S T A B L E C I M I E N T O S										PROFESIONALES				TOTAL general										
	INDUSTRIALES					MERCANTILES					TOTAL	Oficina	Enseñanza	Oficios manuales		TOTAL	Especiáculos								
	Alimentación	Textil	Madera	Papel y Artes gráficas	Productos químicos	Metalisteria y electricidad	Maquinaria	Otras actividades	TOTAL	Alimentación								Vestido y calzado	Muebles y accesorios del hogar	Maquinaria y electricidad	Pelgueneria y similares	Construcción	Compra-ventas	Objetos usados	Otras actividades
Enero.....	82	14	7	13	10	38	30	37	231	69	35	24	10	31	10	7	24	210	54	2	5	61	3	505	
Febrero.....	55	13	14	24	11	44	32	48	241	56	37	17	14	24	14	7	22	191	70	8	4	82	2	516	
Marzo.....	67	16	12	26	5	30	40	64	260	64	41	15	12	30	15	5	30	212	73	2	5	80	5	557	
Abril.....																									
Mayo.....																									
Junio.....																									
Julio.....																									
Agosto.....																									
Septiembre.....																									
Octubre.....																									
Noviembre.....																									
Diciembre.....																									
Total 1.º trimestre.	204	43	33	63	26	112	102	149	732	189	113	56	36	85	39	19	76	613	197	12	14	223	10	1.578	

2. — Licencias clasificadas por grupos, según distrito

DISTRITOS	E S T A B L E C I M I E N T O S										PROFESIONALES				TOTAL general									
	INDUSTRIALES					MERCANTILES					TOTAL	Oficina	Enseñanza	Oficios manuales		TOTAL	Especiáculos							
	Alimentación	Textil	Madera	Papel y Artes gráficas	Productos químicos	Metalisteria y electricidad	Maquinaria	Otras actividades	TOTAL	Alimentación								Vestido y calzado	Muebles y accesorios del hogar	Maquinaria y electricidad	Pelgueneria y similares	Construcción	Compra-ventas	Objetos usados
I.....	25	4	2	1	—	5	5	8	50	3	7	3	1	5	3	1	7	30	3	—	—	3	—	83
II.....	12	1	1	8	1	7	7	15	52	17	9	2	1	5	1	—	4	39	7	—	2	9	1	101
III.....	7	2	5	4	1	6	15	9	51	13	7	4	2	5	4	—	7	43	30	—	1	31	—	125
IV.....	7	4	1	4	1	4	1	3	31	5	3	3	1	1	1	—	3	17	24	—	—	24	—	72
V.....	15	3	1	2	1	2	2	7	33	8	—	2	2	5	1	4	4	26	2	—	1	3	—	62
VI.....	9	1	1	3	1	3	3	6	27	6	5	3	1	3	2	1	3	24	10	1	—	11	—	62
VII.....	21	2	3	4	2	9	10	9	60	13	8	4	2	4	3	—	6	40	17	2	—	19	3	122
VIII.....	19	7	4	7	3	10	12	10	72	15	11	5	5	17	1	4	10	68	12	2	3	17	1	158
IX.....	32	4	4	10	8	26	10	23	117	48	18	8	9	17	11	5	12	128	14	2	1	17	3	265
X.....	31	3	3	10	7	25	15	23	117	32	16	8	3	8	6	3	7	83	27	—	1	29	1	230
XI.....	10	4	—	6	—	3	10	17	50	7	10	6	4	2	2	—	5	36	40	1	1	42	—	128
XII.....	16	8	8	4	1	12	12	11	72	22	19	8	5	13	4	—	8	79	11	4	3	18	1	170
Total 1.º trimestre.	204	43	33	63	26	112	102	149	732	189	113	56	36	85	39	19	76	613	197	12	14	223	10	1.578



b) **SOCIEDADES MERCANTILES**

(Provincia de Barcelona)

## A. — CIFRAS GENERALES

## 1. — Sociedades constituidas

MESES	ANÓNIMAS		LIMITADAS		COLECTIVAS		TOTAL	
	Número	Capital (Miles de pesetas)	Número	Capital (Miles de pesetas)	Número	Capital (Miles de pesetas)	Número	Capital (Miles de pesetas)
Enero.....	8	272.750	1	1.620	—	—	8	274.370
Febrero.....	146	295.723	13	7.600	—	—	159	303.323
Marzo.....	48	324.185	8	10.422	—	—	56	334.607
Total 1.º trimestre.....	202	892.658	22	19.642	—	—	224	912.300
Abril.....								
Mayo.....								
Junio.....								
Total 2.º trimestre.....								
Julio.....								
Agosto.....								
Septiembre.....								
Total 3.º trimestre.....								
Octubre.....								
Noviembre.....								
Diciembre.....								
Total 4.º trimestre.....								

## 2. — Sociedades modificadas

Por aumento de capital

MESES	ANÓNIMAS		LIMITADAS		COLECTIVAS		TOTAL	
	Número	Capital (Miles de pesetas)	Número	Capital (Miles de pesetas)	Número	Capital (Miles de pesetas)	Número	Capital (Miles de pesetas)
Enero.....	77	496.792	1	1.200	—	—	78	497.992
Febrero.....	82	1.176.147	3	6.750	—	—	85	1.182.897
Marzo.....	66	451.938	6	48.990	—	—	72	500.928
Total 1.º trimestre.....	225	2.124.877	10	56.940	—	—	235	2.181.817
Abril.....								
Mayo.....								
Junio.....								
Total 2.º trimestre.....								
Julio.....								
Agosto.....								
Septiembre.....								
Total 3.º trimestre.....								
Octubre.....								
Noviembre.....								
Diciembre.....								
Total 4.º trimestre.....								



## Por reducción de capital

MESES	ANÓNIMAS		LIMITADAS		COLECTIVAS		TOTAL	
	Número	Capital (Miles de pesetas)	Número	Capital (Miles de pesetas)	Número	Capital (Miles de pesetas)	Número	Capital (Miles de pesetas)
Enero.....	—	—	—	—	—	—	—	—
Febrero.....	—	—	—	—	—	—	—	—
Marzo.....	—	—	—	—	—	—	—	—
Total 1.º trimestre.....	—	—	—	—	—	—	—	—
Abril.....								
Mayo.....								
Junio.....								
Total 2.º trimestre.....								
Julio.....								
Agosto.....								
Septiembre.....								
Total 3.º trimestre.....								
Octubre.....								
Noviembre.....								
Diciembre.....								
Total 4.º trimestre.....								

## 3. — Sociedades disueltas

MESES	ANÓNIMAS		LIMITADAS		COLECTIVAS		TOTAL	
	Número	Capital (Miles de pesetas)	Número	Capital (Miles de pesetas)	Número	Capital (Miles de pesetas)	Número	Capital (Miles de pesetas)
Enero.....	5	5.200	4	1.600	—	—	9	6.800
Febrero.....	7	6.110	1	500	—	—	8	6.610
Marzo.....	6	5.750	2	1.525	—	—	8	7.275
Total 1.º trimestre.....	18	17.060	7	3.625	—	—	25	20.685
Abril.....								
Mayo.....								
Junio.....								
Total 2.º trimestre.....								
Julio.....								
Agosto.....								
Septiembre.....								
Total 3.º trimestre.....								
Octubre.....								
Noviembre.....								
Diciembre.....								
Total 4.º trimestre.....								



VI. — INDUSTRIA Y COMERCIO.

B. — RAMAS DE ACTIVIDAD  
1. — Sociedades constituidas

CLASES DE SOCIEDADES	0 - Agricultura, Silvicultura, caza y pesca		I - Minas y canteras		II-III - Industrias manufactureras		IV - Industrias construcción		V - Electricidad, gas, agua y servicios de saneamiento		VI - 1 - Comercio		VI - 2 - Bancos y establecimientos financieros		VI - 3 - Entidades de seguros		VI - 4 - Inmobiliarias		VII - Transporte, almacenaje y comunicaciones		VIII - Prestación de servicios		TOTAL		
	N.º	Capital Miles pías.	N.º	Capital Miles pías.	N.º	Capital Miles pías.	N.º	Capital Miles pías.	N.º	Capital Miles pías.	N.º	Capital Miles pías.	N.º	Capital Miles pías.	N.º	Capital Miles pías.	N.º	Capital Miles pías.	N.º	Capital Miles pías.	N.º	Capital Miles pías.	N.º	Capital Miles pías.	
ANÓNIMAS.....	Enero.....	—	—	—	—	—	—	—	—	—	—	—	—	—	—	—	—	—	—	—	—	—	—	—	
	Febrero...	3	3.100	—	—	2	270.120	24	20.510	3	2.010	1	100	8	33.250	—	—	3	5.400	—	—	2	200	8	272.750
	Marzo.....	—	—	—	—	48	80.720	24	20.510	3	2.010	23	71.928	4	14.150	—	—	17	5.400	—	—	17	28.550	146	295.723
	Total tri..	3	3.100	—	—	22	252.345	48	23.900	—	—	5	1.540	4	14.150	—	—	6	29.500	—	—	2	2.750	48	324.185
LIMITADAS.....	Enero.....	—	—	—	—	72	512.185	33	44.410	3	2.010	29	73.568	12	47.400	—	—	26	73.085	3	5.400	21	31.500	202	892.658
	Febrero...	—	—	—	—	1	1.620	—	—	—	—	5	—	—	—	—	—	—	—	—	—	—	—	1	1.620
	Marzo.....	—	—	—	—	6	3.900	—	—	—	—	2	2.400	—	—	—	—	—	—	—	—	—	13	7.600	
	Total tri..	—	—	—	—	4	8.720	—	—	—	—	7	4.000	—	—	—	—	—	—	—	—	—	—	8	10.422
COLECTIVAS.....	Enero.....	—	—	—	—	11	14.240	—	—	—	—	—	—	—	—	—	—	—	—	—	—	—	—	—	—
	Febrero...	—	—	—	—	—	—	—	—	—	—	—	—	—	—	—	—	—	—	—	—	—	—	—	—
	Marzo.....	—	—	—	—	—	—	—	—	—	—	—	—	—	—	—	—	—	—	—	—	—	—	—	—
	Total tri..	—	—	—	—	—	—	—	—	—	—	—	—	—	—	—	—	—	—	—	—	—	—	—	—
Total general.....	3	3.100	—	—	83	626.425	33	44.410	3	2.010	36	77.568	12	47.400	—	—	26	73.085	3	5.400	25	32.902	224	912.300	

2. — Sociedades modificadas - Por aumento de capital

ANÓNIMAS.....	Enero.....	1	11.000	—	—	33	176.637	14	148.700	—	—	8	31.940	4	68.925	1	5.000	10	45.650	1	750	5	8.190	77	496.792
	Febrero...	—	—	—	—	45	776.799	11	124.750	—	—	9	51.522	9	64.450	—	—	7	152.226	—	—	1	6.400	82	1.176.147
	Marzo.....	—	—	—	—	35	287.589	4	23.650	1	6.239	9	65.865	1	975	—	—	12	51.280	1	2.000	2	11.340	66	451.938
	Total tri..	1	11.000	—	—	113	1.241.025	29	297.100	1	6.239	26	149.327	14	134.350	2	8.000	29	249.156	2	2.750	8	25.930	225	2.124.877
LIMITADAS.....	Enero.....	—	—	—	—	1	1.200	—	—	—	—	—	—	—	—	—	—	—	—	—	—	—	—	1	1.200
	Febrero...	—	—	—	—	2	5.800	—	—	—	—	1	950	—	—	—	—	—	—	—	—	—	—	3	6.750
	Marzo.....	1	37.900	—	—	3	8.600	—	—	—	—	1	2.250	—	—	—	—	—	—	1	240	—	—	6	48.990
	Total tri..	1	37.900	—	—	6	15.600	—	—	—	—	2	3.200	—	—	—	—	—	—	—	1	240	—	—	10
COLECTIVAS.....	Enero.....	—	—	—	—	—	—	—	—	—	—	—	—	—	—	—	—	—	—	—	—	—	—	—	—
	Febrero...	—	—	—	—	—	—	—	—	—	—	—	—	—	—	—	—	—	—	—	—	—	—	—	—
	Marzo.....	—	—	—	—	—	—	—	—	—	—	—	—	—	—	—	—	—	—	—	—	—	—	—	—
	Total tri..	—	—	—	—	—	—	—	—	—	—	—	—	—	—	—	—	—	—	—	—	—	—	—	—
COMANDITARIAS.	Enero.....	—	—	—	—	—	—	—	—	—	—	—	—	—	—	—	—	—	—	—	—	—	—	—	—
	Febrero...	—	—	—	—	—	—	—	—	—	—	—	—	—	—	—	—	—	—	—	—	—	—	—	—
	Marzo.....	—	—	—	—	—	—	—	—	—	—	—	—	—	—	—	—	—	—	—	—	—	—	—	—
	Total tri..	—	—	—	—	—	—	—	—	—	—	—	—	—	—	—	—	—	—	—	—	—	—	—	—
Total general.....	2	48.900	—	—	119	1.256.625	29	297.100	1	6.239	28	152.527	14	134.350	2	8.000	29	249.156	3	2.990	8	25.930	235	2.181.817	



Por reducción de capital

CLASES DE SOCIEDADES	0 - Agricultura, silvicultura, caza y pesca		1 - Minas y canteras		II-III - Industrias manufactureras		IV - Industrias construcción		V - Electricidad, gas, agua y servicios de saneamiento		VI - 1 - Comercio		VI - 2 - Bancos y establecimientos financieros		VI - 3 - Entidades de seguros		VI - 4 - Inmobiliarias		VII - Transporte, almacenaje y comunicaciones		VIII - Prestación de servicios		TOTAL	
	N.º	Capital Miles ptas.	N.º	Capital Miles ptas.	N.º	Capital Miles ptas.	N.º	Capital Miles ptas.	N.º	Capital Miles ptas.	N.º	Capital Miles ptas.	N.º	Capital Miles ptas.	N.º	Capital Miles ptas.	N.º	Capital Miles ptas.	N.º	Capital Miles ptas.	N.º	Capital Miles ptas.	N.º	Capital Miles ptas.
ANÓNIMAS.....	Enero.....	—	—	—	—	—	—	—	—	—	—	—	—	—	—	—	—	—	—	—	—	—	—	—
	Febrero....	—	—	—	—	—	—	—	—	—	—	—	—	—	—	—	—	—	—	—	—	—	—	—
	Marzo.....	—	—	—	—	—	—	—	—	—	—	—	—	—	—	—	—	—	—	—	—	—	—	—
	Total tri..	—	—	—	—	—	—	—	—	—	—	—	—	—	—	—	—	—	—	—	—	—	—	—
LIMITADAS.....	Enero.....	—	—	—	—	—	—	—	—	—	—	—	—	—	—	—	—	—	—	—	—	—	—	—
	Febrero....	—	—	—	—	—	—	—	—	—	—	—	—	—	—	—	—	—	—	—	—	—	—	—
	Marzo.....	—	—	—	—	—	—	—	—	—	—	—	—	—	—	—	—	—	—	—	—	—	—	—
	Total tri..	—	—	—	—	—	—	—	—	—	—	—	—	—	—	—	—	—	—	—	—	—	—	—
COLECTIVAS.....	Enero.....	—	—	—	—	—	—	—	—	—	—	—	—	—	—	—	—	—	—	—	—	—	—	—
	Febrero....	—	—	—	—	—	—	—	—	—	—	—	—	—	—	—	—	—	—	—	—	—	—	—
	Marzo.....	—	—	—	—	—	—	—	—	—	—	—	—	—	—	—	—	—	—	—	—	—	—	—
	Total tri..	—	—	—	—	—	—	—	—	—	—	—	—	—	—	—	—	—	—	—	—	—	—	—
COMANDITARIAS.	Enero.....	—	—	—	—	—	—	—	—	—	—	—	—	—	—	—	—	—	—	—	—	—	—	—
	Febrero....	—	—	—	—	—	—	—	—	—	—	—	—	—	—	—	—	—	—	—	—	—	—	—
	Marzo.....	—	—	—	—	—	—	—	—	—	—	—	—	—	—	—	—	—	—	—	—	—	—	—
	Total tri..	—	—	—	—	—	—	—	—	—	—	—	—	—	—	—	—	—	—	—	—	—	—	—
Total general.....	—	—	—	—	—	—	—	—	—	—	—	—	—	—	—	—	—	—	—	—	—	—	—	

3. — Sociedades disueltas

ANÓNIMAS.....	Enero.....	—	—	—	—	—	—	—	—	—	—	—	—	—	—	—	—	—	—	—	—	—	—	—
	Febrero....	—	—	—	—	—	—	—	—	—	—	—	—	—	—	—	—	—	—	—	—	—	—	—
	Marzo.....	—	—	—	—	—	—	—	—	—	—	—	—	—	—	—	—	—	—	—	—	—	—	—
	Total tri..	—	—	—	—	—	—	—	—	—	—	—	—	—	—	—	—	—	—	—	—	—	—	—
LIMITADAS.....	Enero.....	—	—	—	—	—	—	—	—	—	—	—	—	—	—	—	—	—	—	—	—	—	—	—
	Febrero....	—	—	—	—	—	—	—	—	—	—	—	—	—	—	—	—	—	—	—	—	—	—	—
	Marzo.....	—	—	—	—	—	—	—	—	—	—	—	—	—	—	—	—	—	—	—	—	—	—	—
	Total tri..	—	—	—	—	—	—	—	—	—	—	—	—	—	—	—	—	—	—	—	—	—	—	—
COLECTIVAS.....	Enero.....	—	—	—	—	—	—	—	—	—	—	—	—	—	—	—	—	—	—	—	—	—	—	—
	Febrero....	—	—	—	—	—	—	—	—	—	—	—	—	—	—	—	—	—	—	—	—	—	—	—
	Marzo.....	—	—	—	—	—	—	—	—	—	—	—	—	—	—	—	—	—	—	—	—	—	—	—
	Total tri..	—	—	—	—	—	—	—	—	—	—	—	—	—	—	—	—	—	—	—	—	—	—	—
COMANDITARIAS.	Enero.....	—	—	—	—	—	—	—	—	—	—	—	—	—	—	—	—	—	—	—	—	—	—	—
	Febrero....	—	—	—	—	—	—	—	—	—	—	—	—	—	—	—	—	—	—	—	—	—	—	—
	Marzo.....	—	—	—	—	—	—	—	—	—	—	—	—	—	—	—	—	—	—	—	—	—	—	—
	Total tri..	—	—	—	—	—	—	—	—	—	—	—	—	—	—	—	—	—	—	—	—	—	—	—
Total general.....	—	—	—	—	—	—	—	—	—	—	—	—	—	—	—	—	—	—	—	—	—	—	—	



VII. — TRABAJO, PREVISIÓN Y ACCIÓN SOCIAL.

a) ACTIVIDAD LABORAL

1. — Demandas registradas, colocaciones y desempleo (Año 1972)

Mes de enero

(Datos facilitados por el Servicio Sindical de Estadística)

GRUPOS DE ACTIVIDAD	DEMANDAS			COLOCACIONES			DESEMPLEO		
	Varones	Mujeres	Totales	Varones	Mujeres	Totales	Varones	Mujeres	Totales
0. AGRICULTURA, SILVICULTURA, CAZA Y PESCA									
0.1 Agricultura y ganadería.....	—	—	—	—	—	—	—	—	—
0.2 Silvicultura, corta, tala y transporte de madera.....	—	—	—	—	—	—	—	—	—
0.3 Caza y repoblación.....	—	—	—	—	—	—	—	—	—
0.4 Pesca.....	18	—	18	18	—	18	—	—	—
1. EXPLOTACIÓN DE MINAS Y CANTERAS									
1.1 Extracción de carbón.....	—	—	—	—	—	—	—	—	—
1.2 Extracción de minerales metálicos.....	—	—	—	—	—	—	—	—	—
1.3 Petróleo crudo y gas natural.....	—	—	—	—	—	—	—	—	—
1.4 Extracción de piedra, arcilla y arena.....	—	—	—	—	—	—	—	—	—
1.9 Extracción de minerales no metálicos no clasificados en otra parte y explotación de canteras.....	—	—	—	—	—	—	—	—	—
2.3 INDUSTRIAS FABRILES									
2.0 Industrias alimentarias, excepto bebidas.....	155	135	290	155	135	290	120	26	146
2.1 Industrias de bebidas.....	2	2	4	2	2	4	—	—	—
2.2 Industrias de tabaco.....	—	—	—	—	—	—	—	—	—
2.3 Industrias textiles.....	13	89	102	13	95	108	1.656	1.495	3.151
2.4 Fabricación de calzado, prendas de vestir y otros artículos confeccionados con productos textiles.....	64	101	165	21	10	31	56	109	165
2.5 Industrias de la madera y corcho, excepto fabricación de muebles.....	27	2	29	27	2	29	14	—	14
2.6 Fabricación de muebles y accesorios e industrias auxiliares.....	8	1	9	8	1	9	2	3	5
2.7 Fabricación de papel y de productos de papel.....	—	—	—	—	—	—	—	—	—
2.8 Imprentas, editoriales e industrias afines.....	105	53	158	105	53	158	42	16	58
2.9 Industrias del cuero y productos de cuero, exceptuando el calzado.....	30	19	49	29	19	48	5	1	6
3.0 Fabricación de productos de caucho.....	102	60	162	71	59	130	106	35	141
3.1 Fabricación de substancias y productos químicos.....	84	51	135	99	51	150	107	36	143
3.2 Fabricación de productos derivados del petróleo y del carbón.....	—	—	—	—	—	—	—	—	—
3.3 Fabricación de productos minerales no metálicos, exceptuando los derivados del petróleo y del carbón.....	53	53	106	53	53	106	—	—	—
3.4 Industrias metálicas básicas.....	559	147	706	674	166	840	191	53	244
3.5 Fabricación de productos metálicos, exceptuando maquinaria, equipos de transporte y muebles.....	289	96	485	514	121	635	165	50	215
3.6 Construcción de maquinaria, exceptuando la maquinaria eléctrica.....	578	111	689	681	124	805	175	53	228
3.7 Construcción de maquinaria, aparatos, accesorios y artículos eléctricos.....	432	208	640	664	208	872	170	58	228
3.8 Construcción de material de transporte.....	761	83	844	776	108	884	179	17	196
3.9 Industrias fabriles diversas.....	24	34	58	24	34	58	—	—	—
4. INDUSTRIAS DE LA CONSTRUCCIÓN									
4.1 Oficinas de proyectos y ensayos para las industrias de la construcción.....	—	—	—	—	—	—	—	—	—
4.2 Empresas dedicadas a la preparación del terreno en las industrias de la construcción.....	—	—	—	—	—	—	—	—	—
4.3 Empresas dedicadas a cimentaciones.....	—	—	—	—	—	—	—	—	—
4.4 Empresas dedicadas a pavimentación.....	—	—	—	—	—	—	—	—	—
4.5 Empresas dedicadas a construir estructuras para las industrias de la construcción.....	—	—	—	—	—	—	20	—	20
4.6 Empresas dedicadas al acabado de obras en las industrias de la construcción.....	—	—	—	—	—	—	14	—	14
4.7 Empresas dedicadas a instalaciones en las industrias de la construcción.....	—	—	—	—	—	—	—	—	—
4.8 Empresas dedicadas a instalaciones de servicios auxiliares para las industrias de la construcción.....	—	—	—	—	—	—	—	—	—
4.9 Otras empresas dedicadas a la industria de la construcción.....	4.162	—	4.162	3.599	—	3.599	563	—	563
5. ELECTRICIDAD, GAS, AGUA Y SERVICIOS DE SANEAMIENTO									
5.1 Electricidad, gas y vapor.....	25	5	30	25	5	30	—	—	—
5.2 Abastecimiento de aguas y servicios de saneamiento.....	—	—	—	—	—	—	—	—	—
6. COMERCIO									
6.1 Comercio al por mayor y al por menor.....	214	65	279	185	42	227	73	33	106
6.2 Bancos y otros establecimientos financieros.....	72	23	95	72	23	95	—	—	—
6.3 Compañías de seguros.....	56	38	94	44	32	76	14	7	21
6.4 Comercio de bienes inmuebles.....	—	—	—	—	—	—	—	—	—
7. TRANSPORTES, ALMACENAJES Y COMUNICACIONES									
7.1 Transportes.....	41	—	41	45	—	45	18	—	18
7.2 Depósitos y almacenes (cuando éstos se ofrezcan como servicio independiente).....	43	1	44	47	1	48	15	—	15
7.3 Comunicaciones.....	4	5	9	4	5	9	7	—	7
8. SERVICIOS									
8.1 Servicios oficiales (no se incluyen actividades oficiales específicas como, por ejemplo, transporte, comunicaciones, educación, higiene, producción, comercio, etc., cada una de las cuales figura en los grupos respectivos).....	—	—	—	—	—	—	—	—	—
8.2 Servicios prestados al público y a las empresas comerciales.....	28	28	56	28	26	54	—	2	2
8.3 Servicios de esparcimiento.....	23	11	34	23	11	34	265	55	320
8.4 Servicios personales.....	104	22	126	100	22	122	173	64	237
9. ACTIVIDADES NO BIEN ESPECIFICADAS.....	—	—	—	—	—	—	—	—	—
Totales.....	8.176	1.443	9.619	8.106	1.408	9.514	4.150	2.113	6.263



VII. — TRABAJO, PREVISIÓN Y ACCIÓN SOCIAL.

Mes de febrero

GRUPOS DE ACTIVIDAD	DEMANDAS			COLOCACIONES			DESEMPLEO		
	Varones	Mujeres	Totales	Varones	Mujeres	Totales	Varones	Mujeres	Totales
0. AGRICULTURA, SILVICULTURA, CAZA Y PESCA									
0.1 Agricultura y ganadería.....	—	—	—	—	—	—	—	—	—
0.2 Silvicultura, corta, tala y transporte de madera.....	—	—	—	—	—	—	—	—	—
0.3 Caza y repoblación.....	—	—	—	—	—	—	—	—	—
0.4 Pesca.....	18	—	18	18	—	18	—	—	—
1. EXPLOTACIÓN DE MINAS Y CANTERAS									
1.1 Extracción de carbón.....	—	—	—	—	—	—	—	—	—
1.2 Extracción de minerales metálicos.....	—	—	—	—	—	—	—	—	—
1.3 Petróleo crudo y gas natural.....	—	—	—	—	—	—	—	—	—
1.4 Extracción de piedra, arcilla y arena.....	—	—	—	—	—	—	—	—	—
1.9 Extracción de minerales no metálicos no clasificados en otra parte y explotación de canteras.....	—	—	—	—	—	—	—	—	—
2.3 INDUSTRIAS FABRILES									
2.0 Industrias alimentarias, excepto bebidas.....	218	209	427	211	209	420	126	34	160
2.1 Industrias de bebidas.....	—	—	—	—	—	—	—	—	—
2.2 Industrias de tabaco.....	—	—	—	—	—	—	—	—	—
2.3 Industrias textiles.....	145	241	386	95	119	244	1.713	1.538	3.251
2.4 Fabricación de calzado, prendas de vestir y otros artículos confeccionados con productos textiles.....	46	127	173	43	52	95	59	175	234
2.5 Industrias de la madera y corcho, excepto fabricación de muebles.....	39	2	41	39	2	41	14	—	14
2.6 Fabricación de muebles y accesorios e industrias auxiliares.....	2	—	2	2	—	2	2	3	5
2.7 Fabricación de papel y de productos de papel.....	—	—	—	—	—	—	—	—	—
2.8 Imprentas, editoriales e industrias afines.....	156	68	224	156	68	224	42	16	58
2.9 Industrias del cuero y productos de cuero, exceptuando el calzado.....	30	19	49	29	19	48	5	1	6
3.0 Fabricación de productos de caucho.....	164	79	243	165	81	246	95	34	129
3.1 Fabricación de substancias y productos químicos.....	165	82	247	166	82	248	118	36	154
3.2 Fabricación de productos derivados del petróleo y del carbón.....	—	—	—	—	—	—	—	—	—
3.3 Fabricación de productos minerales no metálicos, exceptuando los derivados del petróleo y del carbón.....	—	—	—	—	—	—	—	—	—
3.4 Industrias metálicas básicas.....	401	175	576	426	137	563	151	53	204
3.5 Fabricación de productos metálicos, exceptuando maquinaria, equipos de transporte y muebles.....	389	101	481	427	115	542	148	51	199
3.6 Construcción de maquinaria, exceptuando la maquinaria eléctrica.....	490	98	588	506	113	619	140	54	214
3.7 Construcción de maquinaria, aparatos, accesorios y artículos eléctricos.....	485	130	615	521	155	676	154	55	209
3.8 Construcción de material de transporte.....	398	91	489	429	105	534	134	17	151
3.9 Industrias fabriles diversas.....	114	118	232	114	118	232	—	—	—
4. INDUSTRIAS DE LA CONSTRUCCIÓN									
4.1 Oficinas de proyectos y ensayos para las industrias de la construcción.....	—	—	—	—	—	—	—	—	—
4.2 Empresas dedicadas a la preparación del terreno en las industrias de la construcción.....	—	—	—	—	—	—	—	—	—
4.3 Empresas dedicadas a cimentaciones.....	—	—	—	—	—	—	—	—	—
4.4 Empresas dedicadas a pavimentación.....	—	—	—	—	—	—	—	—	—
4.5 Empresas dedicadas a construir estructuras para las industrias de la construcción.....	—	—	—	—	—	—	—	—	—
4.6 Empresas dedicadas al acabado de obras en las industrias de la construcción.....	8	—	8	—	—	—	28	—	28
4.7 Empresas dedicadas a instalaciones en las industrias de la construcción.....	—	—	—	—	—	—	14	—	14
4.8 Empresas dedicadas a instalaciones de servicios auxiliares para las industrias de la construcción.....	—	—	—	—	—	—	—	—	—
4.9 Otras empresas dedicadas a la industria de la construcción.....	6.395	99	6.494	6.366	99	6.465	544	—	544
5. ELECTRICIDAD, GAS, AGUA Y SERVICIOS DE SANEAMIENTO									
5.1 Electricidad, gas y vapor.....	39	8	47	39	8	47	—	—	—
5.2 Abastecimiento de aguas y servicios de saneamiento.....	—	—	—	—	—	—	—	—	—
6. COMERCIO									
6.1 Comercio al por mayor y al por menor.....	148	92	240	137	102	239	129	32	161
6.2 Bancos y otros establecimientos financieros.....	105	39	144	105	39	144	—	—	—
6.3 Compañías de seguros.....	25	15	40	23	14	37	18	7	25
6.4 Comercio de bienes inmuebles.....	—	—	—	—	—	—	—	—	—
7. TRANSPORTES, ALMACENAJES Y COMUNICACIONES									
7.1 Transportes.....	113	6	119	95	6	101	18	1	19
7.2 Depósitos y almacenes (cuando éstos se ofrezcan como servicio independiente).....	43	—	43	28	—	28	15	—	15
7.3 Comunicaciones.....	11	—	11	4	—	4	7	—	7
8. SERVICIOS									
8.1 Servicios oficiales (no se incluyen actividades oficiales específicas como, por ejemplo, transporte, comunicaciones, educación, higiene, producción, comercio, etc., cada una de las cuales figura en los grupos respectivos).....	—	—	—	—	—	—	—	—	—
8.2 Servicios prestados al público y a las empresas comerciales.....	68	20	88	67	16	83	23	11	34
8.3 Servicios de esparcimiento.....	18	7	25	27	5	32	260	51	311
8.4 Servicios personales.....	64	35	99	38	30	68	169	73	242
9. ACTIVIDADES NO BIEN ESPECIFICADAS.....	12	8	20	11	5	16	17	11	28
Totales.....	10.300	1.869	12.169	10.287	1.729	12.016	4.163	2.253	6.416



VII. — TRABAJO, PREVISIÓN Y ACCIÓN SOCIAL.

Mes de marzo

GRUPOS DE ACTIVIDAD	DEMANDAS			COLOCACIONES			DESEMPLEO		
	Varones	Mujeres	Totales	Varones	Mujeres	Totales	Varones	Mujeres	Totales
0. AGRICULTURA, SILVICULTURA, CAZA Y PESCA	—	—	—	—	—	—	—	—	—
0.1 Agricultura y ganadería.....	—	—	—	—	—	—	—	—	—
0.2 Silvicultura, corta, tala y transporte de madera.....	—	—	—	—	—	—	—	—	—
0.3 Caza y repoblación.....	52	—	52	52	—	52	—	—	—
0.4 Pesca.....	—	—	—	—	—	—	—	—	—
1. EXPLOTACIÓN DE MINAS Y CANTERAS	—	—	—	—	—	—	—	—	—
1.1 Extracción de carbón.....	—	—	—	—	—	—	—	—	—
1.2 Extracción de minerales metálicos.....	—	—	—	—	—	—	—	—	—
1.3 Petróleo crudo y gas natural.....	—	—	—	—	—	—	—	—	—
1.4 Extracción de piedra, arcilla y arena.....	—	—	—	—	—	—	—	—	—
1.9 Extracción de minerales no metálicos no clasificados en otra parte y explotación de canteras.....	—	—	—	—	—	—	—	—	—
2.3 INDUSTRIAS FABRILES	—	—	—	—	—	—	—	—	—
2.0 Industrias alimentarias, excepto bebidas.....	281	179	460	280	179	459	113	38	151
2.1 Industrias de bebidas.....	—	—	—	—	—	—	—	—	—
2.2 Industrias de tabaco.....	—	—	—	—	—	—	—	—	—
2.3 Industrias textiles.....	178	249	427	95	149	244	1.746	1.546	3.292
2.4 Fabricación de calzado, prendas de vestir y otros artículos confeccionados con productos textiles.....	46	127	173	43	52	95	59	175	234
2.5 Industrias de la madera y corcho, excepto fabricación de muebles.....	41	2	43	39	2	41	16	—	16
2.6 Fabricación de muebles y accesorios e industrias auxiliares.....	2	—	2	2	—	2	2	3	5
2.7 Fabricación de papel y de productos de papel.....	—	—	—	—	—	—	—	—	—
2.8 Imprentas, editoriales e industrias afines.....	77	26	103	77	26	103	42	16	58
2.9 Industrias del cuero y productos de cuero, exceptuando el calzado.....	12	16	28	12	16	28	5	1	6
3.0 Fabricación de productos de caucho.....	164	79	243	165	81	246	95	34	129
3.1 Fabricación de substancias y productos químicos.....	165	82	247	166	82	248	118	36	154
3.2 Fabricación de productos derivados del petróleo y del carbón.....	—	—	—	—	—	—	—	—	—
3.3 Fabricación de productos minerales no metálicos, exceptuando los derivados del petróleo y del carbón.....	—	—	—	—	—	—	—	—	—
3.4 Industrias metálicas básicas.....	401	175	576	426	171	597	151	53	204
3.5 Fabricación de productos metálicos, exceptuando maquinaria, equipos de transporte y muebles.....	380	101	481	427	149	576	148	51	199
3.6 Construcción de maquinaria, exceptuando la maquinaria eléctrica.....	490	98	588	506	147	653	168	54	222
3.7 Construcción de maquinaria, aparatos, accesorios y artículos eléctricos.....	485	130	615	521	189	710	162	55	217
3.8 Construcción de material de transporte.....	398	91	489	429	139	568	134	17	151
3.9 Industrias fabriles diversas.....	114	118	232	114	118	232	—	—	—
4. INDUSTRIAS DE LA CONSTRUCCIÓN	—	—	—	—	—	—	—	—	—
4.1 Oficinas de proyectos y ensayos para las industrias de la construcción.....	—	—	—	—	—	—	—	—	—
4.2 Empresas dedicadas a la preparación del terreno en las industrias de la construcción.....	—	—	—	—	—	—	—	—	—
4.3 Empresas dedicadas a cimentaciones.....	—	—	—	—	—	—	—	—	—
4.4 Empresas dedicadas a pavimentación.....	—	—	—	—	—	—	—	—	—
4.5 Empresas dedicadas a construir estructuras para las industrias de la construcción.....	16	—	16	16	—	16	28	—	28
4.6 Empresas dedicadas al acabado de obras en las industrias de la construcción.....	5	—	5	5	—	5	14	—	14
4.7 Empresas dedicadas a instalaciones en las industrias de la construcción.....	—	—	—	—	—	—	—	—	—
4.8 Empresas dedicadas a instalaciones de servicios auxiliares para las industrias de la construcción.....	—	—	—	—	—	—	—	—	—
4.9 Otras empresas dedicadas a la industria de la construcción.....	5.675	59	5.734	5.589	59	5.648	525	—	525
5. ELECTRICIDAD, GAS, AGUA Y SERVICIOS DE SANEAMIENTO	—	—	—	—	—	—	—	—	—
5.1 Electricidad, gas y vapor.....	39	8	47	39	8	47	—	—	—
5.2 Abastecimiento de aguas y servicios de saneamiento.....	—	—	—	—	—	—	—	—	—
6. COMERCIO	—	—	—	—	—	—	—	—	—
6.1 Comercio al por mayor y al por menor.....	56	54	110	55	53	108	61	18	79
6.2 Bancos y otros establecimientos financieros.....	68	17	85	68	17	85	—	—	—
6.3 Compañías de seguros.....	26	15	41	23	14	37	19	7	26
6.4 Comercio de bienes inmuebles.....	—	—	—	—	—	—	—	—	—
7. TRANSPORTES, ALMACENAJES Y COMUNICACIONES	—	—	—	—	—	—	—	—	—
7.1 Transportes.....	111	—	111	111	—	111	19	—	19
7.2 Depósitos y almacenes (cuando éstos se ofrezcan como servicio independiente).....	112	3	115	112	3	115	17	1	18
7.3 Comunicaciones.....	9	1	10	9	1	10	—	—	—
8. SERVICIOS	—	—	—	—	—	—	—	—	—
8.1 Servicios oficiales (no se incluyen actividades oficiales específicas como, por ejemplo, transporte, comunicaciones, educación, higiene, producción, comercio, etc., cada una de las cuales figura en los grupos respectivos).....	—	—	—	—	—	—	—	—	—
8.2 Servicios prestados al público y a las empresas comerciales.....	48	17	65	47	17	64	18	9	27
8.3 Servicios de esparcimiento.....	24	9	33	44	16	60	254	42	296
8.4 Servicios personales.....	53	40	93	34	21	55	255	87	342
9. ACTIVIDADES NO BIEN ESPECIFICADAS.....	12	8	20	11	5	16	17	—	17
Totales.....	9.540	1.704	11.244	9.517	1.714	11.231	4.186	2.243	6.429



## b) PREVISIÓN Y ACCIÓN SOCIAL

## Afiliación y prestaciones de los Seguros Sociales en la Provincia de Barcelona

(Datos facilitados por el Instituto Nacional de Previsión)

## 1. — Afiliación

CONCEPTOS	Primer trimestre	Segundo trimestre	Tercer trimestre	Cuarto trimestre	Total anual
<i>Régimen general:</i>					
Empresas afiliadas.....	120.312				
Productores acogidos.....	1.296.725				
Beneficiarios.....	2.375.207				
<i>Régimen Especial Agrario:</i>					
Trabajadores por cuenta ajena.....	16.292				
Trabajadores por cuenta propia.....	20.088				

## 2. — Prestaciones

CONCEPTOS	Primer trimestre <i>Pesetas</i>	Segundo trimestre <i>Pesetas</i>	Tercer trimestre <i>Pesetas</i>	Cuarto trimestre <i>Pesetas</i>	Total anual <i>Pesetas</i>
<i>Régimen General:</i>					
Protección a la familia.....	1.743.803.948				
Asistencia Sanitaria.....	1.413.668.641				
Incapacidad Laboral Transitoria.....	483.723.977				
Invalidez Provisional.....	87.923.674				
Desempleo.....	231.993.377				
Asistencia Social.....	57.263.305				
Total.....	4.018.376.922				
<i>Régimen Especial Agrario:</i>					
Importe satisfecho.....	203.746.342				
<i>Accidentes de Trabajo y Enfermedades Profesionales:</i>					
Pensiones abonadas.....	101.909.532				
Total general.....	4.324.032.796				



a) NAVEGACIÓN MARÍTIMA

Tráfico por el puerto de Barcelona

1. — Buques entrados

MESES	MERCANTES DE ALTURA						MERCANTES DE CABOTAJE					
	Españoles		Extranjeros		TOTAL		Españoles		Extranjeros		TOTAL	
	Número	Toneladas registro bruto	Número	Toneladas registro bruto	Número	Toneladas registro bruto	Número	Toneladas registro bruto	Número	Toneladas registro bruto	Número	Toneladas registro bruto
Enero.....	187	669.376	872	4.146.624	1.059	4.816.000	1.113	2.485.640	8	37.347	1.121	2.522.987
Febrero.....												
Marzo.....												
Abril.....												
Mayo.....												
Junio.....												
Julio.....												
Agosto.....												
Septiembre.....												
Octubre.....												
Noviembre.....												
Diciembre.....												
Total 1.º trimtre.	187	669.376	872	4.146.624	1.059	4.816.000	1.113	2.485.640	8	37.347	1.121	2.522.987

MESES	DE GUERRA			VARIOS			RESUMEN					
	Españ.	Extranjeros	TOTAL	Españoles	Extanj.	TOTAL	Españoles		Extranjeros		TOTAL	
	Número	Número	Número	Número	Número	Número	Número	Toneladas registro bruto	Número	Toneladas registro bruto	Número	Toneladas registro bruto
Enero.....	—	—	—	—	—	—	1.300	3.155.016	880	4.183.971	2.180	7.338.987
Febrero.....												
Marzo.....												
Abril.....												
Mayo.....												
Junio.....												
Julio.....												
Agosto.....												
Septiembre.....												
Octubre.....												
Noviembre.....												
Diciembre.....												
Total 1.º trimtre.	—	—	—	—	—	—	1.300	3.155.016	880	4.183.971	2.180	7.338.987



## 2. — Mercancías

## Desembarcadas

MESES	CLASES DE MERCANCIAS				TOTAL Toneladas
	Carga general Toneladas	Graneles secos Toneladas	Graneles líquidos no petrolíferos Toneladas	Productos petrolíferos Toneladas	
Enero.....					
Febrero.....	442.570	391.068	350.694	722.304	1.906.636
Marzo.....					
Abril.....					
Mayo.....					
Junio.....					
Julio.....					
Agosto.....					
Septiembre.....					
Octubre.....					
Noviembre.....					
Diciembre.....					
Total 1.º trimestre.....	442.570	391.068	350.694	722.304	1.906.636

## Embarcadas

MESES	CLASES DE MERCANCIAS				TOTAL Toneladas
	Carga general Toneladas	Graneles secos Toneladas	Graneles líquidos no petrolíferos Toneladas	Productos petrolíferos Toneladas	
Enero.....					
Febrero.....	326.584	163.998	42.127	8.220	540.929
Marzo.....					
Abril.....					
Mayo.....					
Junio.....					
Julio.....					
Agosto.....					
Septiembre.....					
Octubre.....					
Noviembre.....					
Diciembre.....					
Total 1.º trimestre.....	326.584	163.998	42.127	8.220	540.929



b) NAVEGACION AEREA  
Tráfico por el aeropuerto de Barcelona  
Entradas

MESES	AERONAVES						PASAJE						MERCANCIAS						CORREO			
	Regular		No regular		Otros servicios		Regular		No regular		Otros servicios		Regular		No regular		Otros servicios		Tráfico interior	Tráfico internacional		
	Tráfico interior	Tráfico internacional	Tráfico interior	Tráfico internacional	Tráfico interior	Tráfico internacional	Tráfico interior	Tráfico internacional	Tráfico interior	Tráfico internacional	Tráfico interior	Tráfico internacional	Tráfico interior	Tráfico internacional	Tráfico interior	Tráfico internacional	Tráfico interior	Tráfico internacional	TOTAL	TOTAL		
Enero....																						
Febrero...																						
Marzo....																						
1.º trim...																						
Abril....																						
Mayo....																						
Junio....																						
2.º trim...																						
Julio....																						
Agosto...																						
Septbre...																						
3.º trim...																						
Octubre..																						
Novbre..																						
Dicbre...																						
4.º trim...																						

Salidas

Enero....																						
Febrero..																						
Marzo....																						
1.º trim...																						
Abril....																						
Mayo....																						
Junio....																						
2.º trim...																						
Julio....																						
Agosto...																						
Septbre...																						
3.º trim...																						
Octubre..																						
Novbre...																						
Dicbre...																						
4.º trim...																						

Nota. — Las mercancías y correo vienen expresados en kilogramos.



## c) FERROCARRILES

## 1. — Red Nacional de los Ferrocarriles Españoles

## Movimiento de viajeros salidos

ESTACIONES DE SALIDA	Número de viajeros
Barcelona-Término.....	1.441.508
Barcelona-Paseo de Gracia.....	268.382
Barcelona-Sants.....	120.914
Barcelona-Pueblo Nuevo.....	15.537
Barcelona-Vilanova.....	94.163
Barcelona-Plaza de Cataluña.....	327.086
Barcelona-Arco del Triunfo.....	46.887
Barcelona-San Andrés Arenal.....	128.510
Barcelona-San Andrés Condal.....	75.035
Barcelona-Clot.....	93.589
Totales.....	2.611.611

## Movimiento de mercancías en las estaciones

ESTACIONES	MERCANCÍAS					
	GRAN VELOCIDAD			PEQUEÑA VELOCIDAD		
	Salidas Toneladas	Llegadas Toneladas	Total Toneladas	Salidas Toneladas	Llegadas Toneladas	Total Toneladas
Barcelona-Término.....	2.289	3.746	6.035	—	—	—
Barcelona-Morrot.....	—	—	—	71.511	73.643	145.154
Barcelona-Sants.....	4	4	8	—	2.051	2.051
Barcelona-Bogatell.....	—	—	—	323	13.703	14.026
Barcelona-Puerto.....	36	66	102	1.956	6.062	8.018
Barcelona-Vilanova.....	25.078	5.760	30.838	6.705	13.029	19.734
Barcelona-Sagrera.....	1.900	559	2.459	3.807	30.746	34.553
Barcelona-San Andrés Condal....	2	3	5	881	27.269	28.150
Totales.....	29.309	10.138	39.447	85.183	166.503	251.686

## 2. — Ferrocarriles de Cataluña

## Movimiento de viajeros y mercancías

MESES	VIAJEROS		MERCANCÍAS	
	De entrada (1)	De salida (2)	Toneladas de entrada (1)	Toneladas de salida (2)
Enero.....	470.627	484.679	7	58
Febrero.....	427.636	446.897	6	60
Marzo.....	445.099	465.760	7	67
Abril.....				
Mayo.....				
Junio.....				
Julio.....				
Agosto.....				
Septiembre.....				
Octubre.....				
Noviembre.....				
Diciembre.....				
Total del 1.º trimestre.....	1.343.362	1.397.336	20	185

(1) Llegados de las estaciones de Barcelona, Provenza, Gracia y Sarriá (perímetro de Barcelona) procedentes de las estaciones de la línea de «Cataluña».

(2) Salidos de las estaciones de Barcelona, Provenza, Gracia y Sarriá con destino a las estaciones de la línea de «Cataluña».



VIII. — TRÁFICO Y TRANSPORTE.

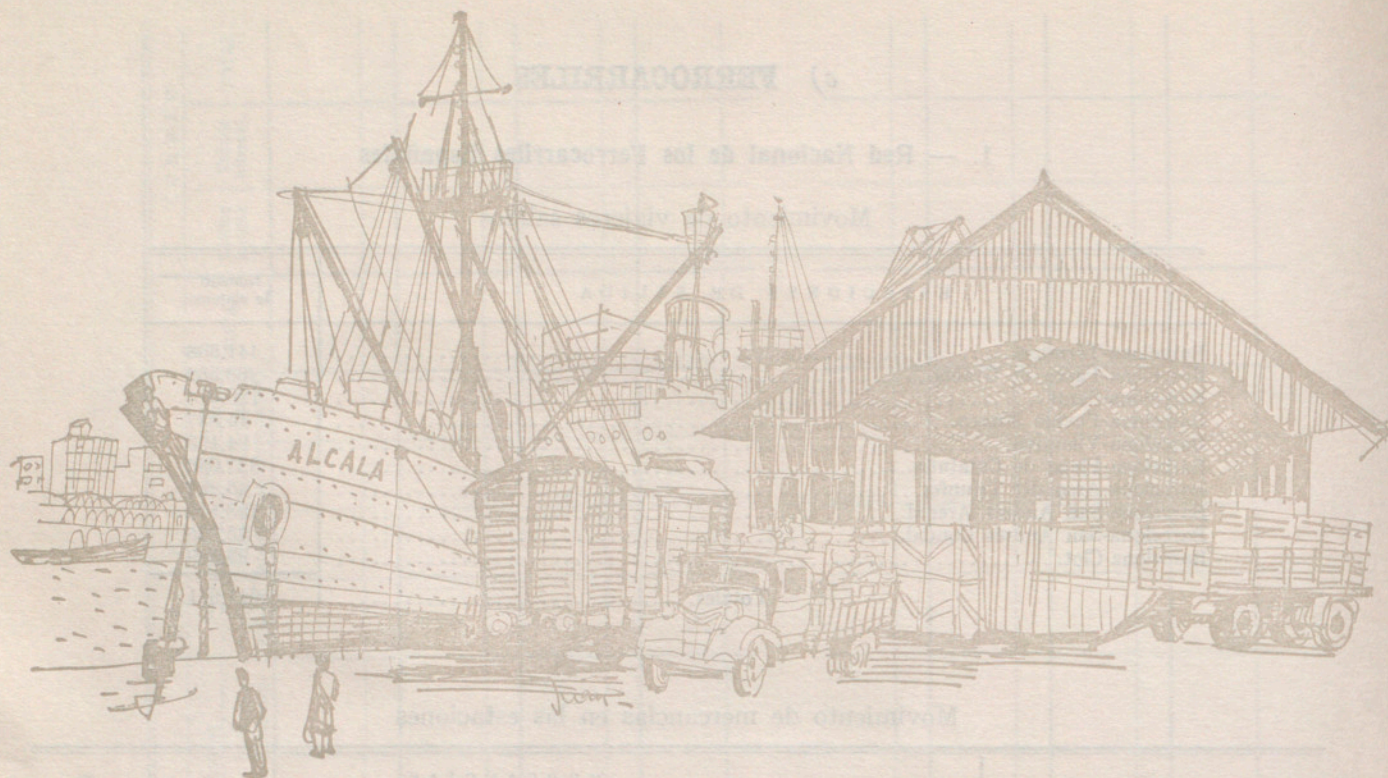

3. — Ferrocarriles catalanes

Movimiento de viajeros y mercancías

MESES	VIAJEROS		MERCANCÍAS			
	Plaza España		Barcelona-Puerto		Barcelona-Magoria (1)	
	De entrada Número	De salida Número	De entrada Toneladas	De salida Toneladas	De entrada Toneladas	De salida Toneladas
Enero.....	326.898	332.907	28.379	4.341	67	127
Febrero.....	313.865	316.892	25.051	4.295	44	326
Marzo.....	266.580	270.447	27.939	6.891	45	351
Abril.....						
Mayo.....						
Junio.....						
Julio.....						
Agosto.....						
Septiembre.....						
Octubre.....						
Noviembre.....						
Diciembre.....						
Total 1.º trimestre..	907.343	920.246	81.369	15.527	156	804

(1) Desde el 15 de abril último viene efectuándose en Bordeta, el removido de mercancías de Magoria, por cierre provisional de esta estación, decretado por el Ayuntamiento, por obras en Plaza Cerdá.

4. — Estado comparativo con el mismo trimestre de 1970, respecto al movimiento de viajeros y mercancías en el total de líneas ferroviarias

LÍNEAS	VIAJEROS		MERCANCÍAS (en toneladas)	
	Entrados	Salidos	Entradas	Salidas
R. E. N. F. E.....	—	2.596.947	163.923	134.930
Ferrocarriles de Cataluña.....	1.272.825	1.313.418	23	193
Ferrocarriles Catalanes.....	991.382	991.833	100.031	15.813
Total del 1.º trimestre de 1970 ...	—	4.902.198	263.977	150.936
R. E. N. F. E.....	—	2.611.611	176.641	114.492
Ferrocarriles de Cataluña.....	1.343.362	1.397.336	20	185
Ferrocarriles Catalanes.....	907.343	920.246	81.525	16.331
Total del 1.º trimestre de 1971 ...	—	4.929.193	258.186	131.008



## d) TRANSPORTES URBANOS

## 1. — Subterráneos

MESES	METROPOLITANO DE BARCELONA		FERROCARRIL DE SARRIÁ	
	Viajeros transportados	Recaudación en pesetas	Viajeros transportados	Recaudación en pesetas
Enero.....	21.918.904	60.016.390	2.771.398	7.740.005
Febrero.....	21.196.091	57.386.863	2.780.271	7.634.013
Marzo.....	21.977.535	59.981.731	2.813.781	7.656.582
Abril.....				
Mayo.....				
Junio.....				
Julio.....				
Agosto.....				
Septiembre.....				
Octubre.....				
Noviembre.....				
Diciembre.....				
Total 1.º trimestre.....	65.092.530	177.384.984	8.365.450	23.030.600

## 2. — De Superficie

MESES	AUTOBUSES			
	Coches diarios en circulación	Kilómetros recorridos	Viajeros transportados	Recaudación en pesetas
Enero.....	617	4.060.206	24.836.489	122.438.372
Febrero.....	649	3.967.335	25.059.189	120.226.950
Marzo.....	637	4.178.037	26.116.251	125.904.320
Abril.....				
Mayo.....				
Junio.....				
Julio.....				
Agosto.....				
Septiembre.....				
Octubre.....				
Noviembre.....				
Diciembre.....				
Total 1.º trimestre.....	634	12.205.578	76.011.929	368.569.642



VIII. — TRÁFICO Y TRANSPORTE.

Estado comparativo con el mismo trimestre de 1971

	TRANVÍAS				AUTOBUSES			
	Coches diarios en circulación	Kilómetros recorridos	Viajeros transportados	Recaudación en pesetas	Coches diarios en circulación	Kilómetros recorridos	Viajeros transportados	Recaudación en pesetas
Año 1971:								
Enero.....	—	—	—	—	589	3.840.662	24.661.197	95.160.552
Febrero.....	—	—	—	—	619	3.615.749	23.838.266	91.176.109
Marzo.....	—	—	—	—	625	4.052.474	26.020.880	99.343.253
Total 1.º trimestre.....	—	—	—	—	611	11.508.885	74.520.343	285.679.914
Año 1972:								
Total 1.º trimestre (1).....	—	—	—	—	634	12.205.578	76.011.929	368.569.642

(1) A partir del 19 de marzo quedaron totalmente suprimidos todos los tranvías.

3. — Funiculares

MESES	MONTJUICH		VALLVIDRERA		TIBIDABO		Tranvía de acceso al Funicular del Tibidabo (Tranvía Azul)	
	Viajeros	Recaudación Pesetas	Viajeros	Recaudación Pesetas	Viajeros	Recaudación Pesetas	Viajeros	Recaudación Pesetas
Enero.....	51.532	194.061	18.609	73.438	33.985	243.828	38.282	72.720
Febrero.....	51.687	183.070	17.816	70.335	37.140	255.332	42.752	80.612
Marzo.....	77.109	300.184	20.153	79.581	62.222	431.230	65.613	126.198
Abril.....								
Mayo.....								
Junio.....								
Julio.....								
Agosto.....								
Septiembre.....								
Octubre.....								
Noviembre.....								
Diciembre.....								
Total 1.º trimestre.....	180.328	677.315	56.569	223.354	133.347	930.390	146.647	279.530

4. — Taxímetros

Coches en circulación

MESES	Taxis	Gran turismo (lujo)	Alquiler sin conductor
Enero.....	7.808	200	
Febrero.....			
Marzo.....			
Abril.....			
Mayo.....			
Junio.....			
Julio.....			
Agosto.....			
Septiembre.....			
Octubre.....			
Noviembre.....			
Diciembre.....			



## c) MOVIMIENTO DE VIAJEROS

## 1. — Capacidad y movimiento de los alojamientos hoteleros \*

CLASE DE ALOJAMIENTO	Alojamientos abiertos			Plazas de los alojamientos			Personal empleado			Viajeros que pernoctaron		
	Enero	Febrero	Marzo	Enero	Febrero	Marzo	Enero	Febrero	Marzo	Enero	Febrero	Marzo
<i>Estrellas de oro:</i>												
5.....												
4.....												
3.....												
2.....												
1.....												
<i>Estrellas de plata:</i>												
3.....												
2.....												
1.....												
Totales.....												

## 2. — Viajeros que pernoctaron en los alojamientos hoteleros, según su nacionalidad \*

NACIONALIDAD	1.º trimestre			2.º trimestre			3.º trimestre			4.º trimestre		
	Enero	Febrero	Marzo	Abril	Mayo	Junio	Julio	Agosto	Sepbre.	Octubre	Novbre.	Dicbre.
España.....												
Alemania.....												
Francia.....												
Gran Bretaña.....												
Italia.....												
Portugal.....												
Benelux.....												
Países escandinavos.....												
Austria.....												
Suiza.....												
Otros países europeos.....												
Estados Unidos y Canadá.												
Méjico y América Central.												
América del Sur.....												
Otros continentes.....												
Apátridas.....												
Totales.....												

\* Datos publicados por el Instituto Nacional de Estadística.







f) ACCIDENTES DE CIRCULACION EN LOS QUE HAN RESULTADO VICTIMAS

1. — Accidentes de circulación (con daños en las personas), según los vehículos participantes

Auto-turismo	Auto-taxi	Autobús	Camión	Furgoneta	Velo-motor	Moto pesada	Moto ligera	Bicicleta	Triciclo a motor	Vehículo tracción animal	Vehículo tracción a mano	Otros vehículos	Accidentes múltiples	Accidentes mixtos	Peatón (atropellos)	Caida vehículo	Obs-táculo fijo	Otros accidentados	TOTAL	
147	56	14	38	26	71	77	18	4	2	—	—	—	7	10	464	—	6	48	1.059	
Auto-taxi	1	—	1	3	11	10	2	2	—	—	—	—	13	1	63	4	—	3	114	
Autobús	—	—	4	5	2	2	2	1	—	—	—	—	2	1	18	54	—	2	94	
		Camión	2	3	5	6	3	—	1	—	—	—	10	4	20	—	—	1	55	
		Furgoneta	3	3	7	5	1	2	—	—	—	—	5	—	58	—	—	3	84	
				Velo-motor	—	—	—	1	—	—	—	—	—	—	17	23	—	3	46	
					Moto pesada	—	—	—	1	—	—	—	2	1	36	18	—	3	61	
						Moto ligera	—	—	—	—	—	—	—	—	5	4	—	—	9	
							Bicicleta	—	—	—	—	—	—	—	1	—	—	1	2	
							Triciclo a motor	—	—	—	—	—	—	—	2	—	—	—	2	
								Vehículo tracción animal	—	—	—	—	—	—	—	—	—	—	—	
								Vehículo tracción a mano	—	—	—	—	—	—	—	—	—	—	—	
								Otros vehículos	—	—	—	—	3	1	3	1	—	—	8	
																				1.534

Total . . .







3. — Muertos y heridos en accidentes de circulación, según la hora y día de la semana

		H O R A D E L D I A																								TOTAL	Media de acciden- tes por día
		0 a 1	1,01 a 2	2,01 a 3	3,01 a 4	4,01 a 5	5,01 a 6	6,01 a 7	7,01 a 8	8,01 a 9	9,01 a 10	10,01 a 11	11,01 a 12	12,01 a 13	13,01 a 14	14,01 a 15	15,01 a 16	16,01 a 17	17,01 a 18	18,01 a 19	19,01 a 20	20,01 a 21	21,01 a 22	22,01 a 23	23,01 a 24		
Lunes..... (13)	{	2	1	4	—	—	4	4	9	9	6	5	17	9	21	10	22	11	9	8	16	20	6	6	3	—	15,54
	{	—	—	—	—	—	—	—	—	—	—	—	—	—	—	—	—	—	—	—	—	—	—	—	—	230	
	{	—	3	8	—	5	5	10	8	1	6	5	17	10	25	12	26	11	9	8	20	22	5	9	4		
Martes..... (14)	{	4	3	—	3	3	4	7	12	11	14	10	16	19	21	14	12	11	14	11	18	14	15	9	3		17,71
	{	—	—	—	—	—	—	—	—	—	—	—	—	—	—	—	—	—	—	—	—	—	—	—	284		
	{	4	7	—	3	3	6	9	14	12	17	10	16	18	23	14	13	13	20	12	22	16	17	12		3	
Miércoles..... (11)	{	5	1	1	2	2	1	4	11	12	8	10	19	15	19	10	12	6	6	13	11	8	6	4		17,45	
	{	1	—	—	—	—	—	—	—	—	—	—	—	—	—	—	—	—	—	—	—	—	—	—	235		
	{	16	1	1	3	2	1	4	11	15	9	11	24	17	20	12	14	7	6	14	16	9	8	6			170
Jueves..... (11)	{	4	2	1	1	2	2	5	8	10	9	6	13	10	13	8	12	11	6	6	11	9	9	4		15,45	
	{	—	—	—	—	—	—	—	—	—	—	—	—	—	—	—	—	—	—	—	—	—	—	—	208		
	{	7	2	3	2	2	2	6	10	12	12	8	13	10	16	12	13	14	8	8	12	12	10	4			196
Viernes..... (12)	{	2	5	2	1	—	3	2	6	5	12	14	12	14	14	15	10	12	10	14	9	14	10	5		16,33	
	{	—	—	—	—	—	—	—	—	—	—	—	—	—	—	—	—	—	—	—	—	—	—	—	235		
	{	5	6	2	1	—	5	2	6	5	13	18	13	14	14	17	14	17	14	17	10	16	13	6			18,21
Sábados y visperas de festivo (14)...	{	2	5	2	—	2	4	2	9	6	8	13	16	19	27	21	20	15	6	19	15	17	10	3		16,94	
	{	—	—	—	—	—	—	—	—	—	—	—	—	—	—	—	—	—	—	—	—	—	—	—	310		
	{	4	5	2	—	2	4	2	9	7	9	14	24	21	29	27	27	15	6	20	22	23	17	3			271
Domingos y fest. (16)	{	6	10	9	3	8	3	3	3	4	6	16	15	14	21	21	16	18	22	6	12	12	21	7		16,86	
	{	—	—	—	—	—	—	—	—	—	—	—	—	—	—	—	—	—	—	—	—	—	—	—	397		
	{	11	17	16	11	15	6	3	4	3	7	24	24	20	30	27	18	21	33	8	18	22	31	7			1.534
Total..... (91)	{	25	27	19	10	17	21	27	58	57	63	74	108	100	136	99	104	84	73	77	92	94	77	63		1.899	
	{	1	—	2	—	—	—	—	—	—	—	—	—	—	—	—	—	—	—	—	—	—	—	—	16		
	{	49	41	32	20	24	29	31	64	62	73	90	131	110	157	121	125	98	96	87	120	120	101	84			34



4. — Muertos y heridos en accidentes de circulación, según edad, sexo y condición

Peatones

VEHÍCULOS	V A R O N E S												M U J E R E S											
	Hasta 6 años		De 7 a 15		De 16 a 19		De 20 a 29		De 30 a 39		De 40 a 49		De 50 a 59		De 60 a 69		De 70 y más		No consta		TOTAL			
	M.	H.	M.	H.	M.	H.	M.	H.	M.	H.	M.	H.	M.	H.	M.	H.	M.	H.	M.	H.	M.	H.		
Turismo.....	31	69	18	37	13	25	2	19	1	29	2	27	2	27	1	29	2	27	1	29	2	27	1	29
Taxi.....	4	7	3	5	3	5	2	3	2	2	6	6	2	6	1	2	2	6	1	2	2	6	1	2
Autobús.....	—	—	—	—	—	—	—	—	—	—	—	—	—	—	—	—	—	—	—	—	—	—	—	—
Camión.....	—	2	—	4	—	—	—	1	—	1	3	3	1	3	—	3	1	3	—	3	1	3	—	3
Furgoneta.....	—	4	—	—	2	—	—	4	—	3	7	7	1	7	—	6	1	7	—	6	1	7	—	6
Ciclomotor.....	—	—	—	—	—	—	—	—	—	—	—	—	—	—	—	—	—	—	—	—	—	—	—	—
Moto más 125...	2	3	—	—	2	—	2	1	—	6	3	3	1	3	—	2	2	3	—	2	2	3	—	2
Moto hasta 125...	—	—	—	—	—	—	—	—	—	—	—	—	—	—	—	—	—	—	—	—	—	—	—	—
Bicicleta.....	—	—	—	—	—	—	—	—	—	—	—	—	—	—	—	—	—	—	—	—	—	—	—	—
Triciclo a motor.	—	—	—	—	—	—	—	—	—	—	—	—	—	—	—	—	—	—	—	—	—	—	—	—
Otros vehículos..	—	—	—	—	—	—	—	—	—	—	—	—	—	—	—	—	—	—	—	—	—	—	—	—
Totales.....	39	88	23	51	23	40	2	33	1	49	4	52	4	52	1	49	4	52	1	49	4	52	1	49

Pasajeros

Turismo.....	8	9	11	41	29	15	20	2	20	6	4	4	6	4	30	48	19	10	40	30	2	48	19	10	
Taxi.....	1	—	1	3	6	3	2	3	3	3	1	1	5	5	2	6	5	1	3	4	2	4	5	2	
Autobús.....	—	—	—	—	—	—	—	—	—	—	—	—	—	—	—	—	—	—	—	—	—	—	—	—	—
Camión.....	—	—	—	—	—	—	—	—	—	—	—	—	—	—	—	—	—	—	—	—	—	—	—	—	—
Furgoneta.....	—	—	—	—	—	—	—	—	—	—	—	—	—	—	—	—	—	—	—	—	—	—	—	—	—
Ciclomotor.....	—	—	—	—	—	—	—	—	—	—	—	—	—	—	—	—	—	—	—	—	—	—	—	—	—
Moto más 125...	—	2	7	6	1	2	1	2	—	1	—	—	—	—	—	—	—	—	—	—	—	—	—	—	
Moto hasta 125...	—	—	—	—	—	—	—	—	—	—	—	—	—	—	—	—	—	—	—	—	—	—	—	—	
Otros vehículos..	—	—	—	—	—	—	—	—	—	—	—	—	—	—	—	—	—	—	—	—	—	—	—	—	
Totales.....	10	12	22	56	40	29	30	19	19	11	11	11	15	33	73	39	15	53	53	39	16	48	12	300	

Conductores

Turismo.....	—	—	6	2	58	54	20	7	3	2	3	2	2	2	266	9	1	—	8	7	—	—	—	—
Taxi.....	—	—	—	4	6	2	1	—	—	—	—	—	—	—	13	1	—	—	—	—	—	—	—	—
Autobús.....	—	—	—	—	—	—	—	—	—	—	—	—	—	—	6	—	—	—	—	—	—	—	—	—
Camión.....	—	—	—	—	2	—	—	—	—	—	—	—	—	—	26	—	—	—	—	—	—	—	—	—
Furgoneta.....	—	—	—	—	7	8	2	1	1	—	—	—	—	—	121	—	—	—	—	—	—	—	—	—
Ciclomotor.....	—	—	—	—	18	11	6	2	2	—	—	—	—	—	8	—	—	—	—	—	—	—	—	—
Moto más 125...	—	—	—	—	25	15	3	3	3	—	—	—	—	—	128	—	—	—	—	—	—	—	—	—
Moto hasta 125...	—	—	—	—	4	2	2	—	—	—	—	—	—	—	27	—	—	—	—	—	—	—	—	—
Bicicleta.....	—	—	—	—	1	4	—	—	—	—	—	—	—	—	11	—	—	—	—	—	—	—	—	—
Triciclo a motor.	—	—	—	—	—	—	—	—	—	—	—	—	—	—	3	—	—	—	—	—	—	—	—	—
Totales.....	—	—	1	65	121	97	38	2	15	4	3	6	602	37	37	—	—	—	—	—	—	—	—	—



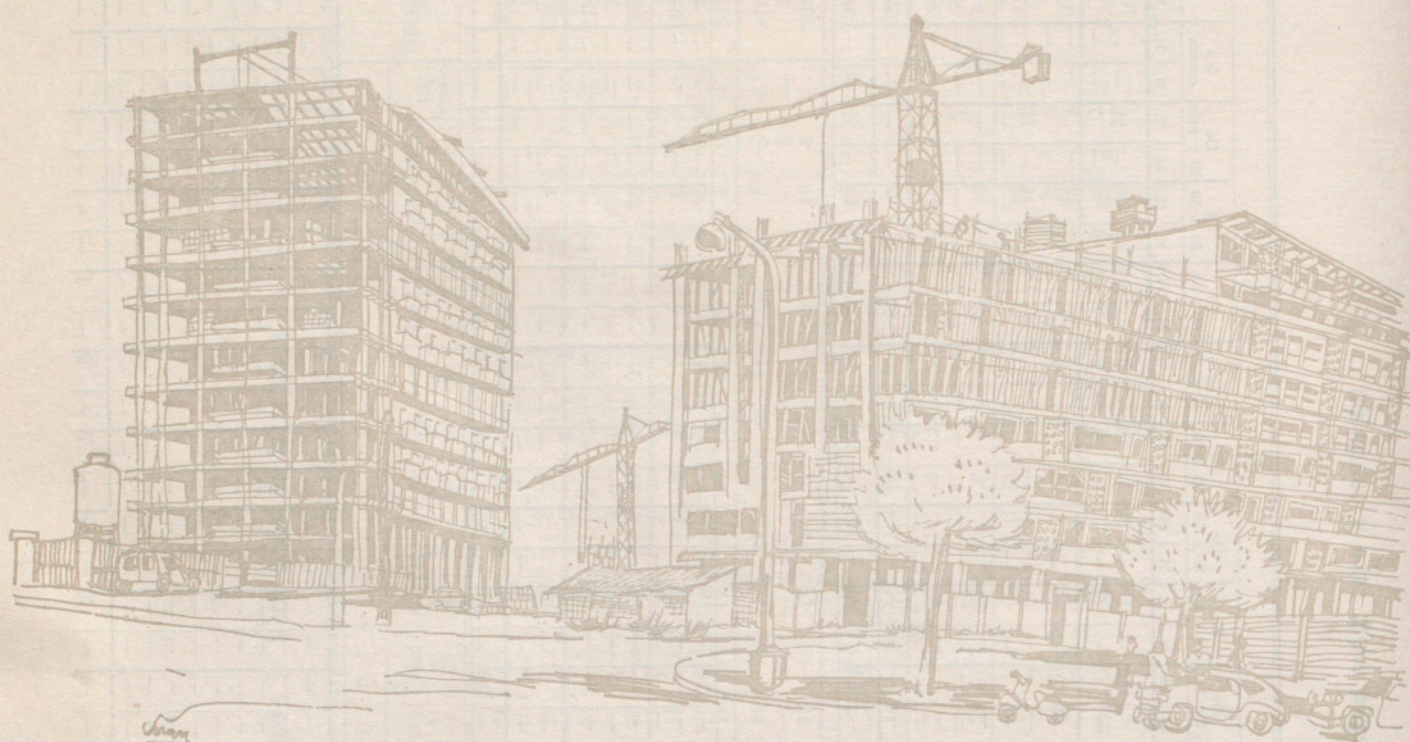

## EDIFICACIÓN

Viviendas acogidas a protección estatal. Solicitudes de calificación provisional

Según clase, por meses y años

MESES	GRUPO I					GRUPO II - EMPRESAS					SUBVENCIONADAS					TOTALES				
	Año 1967	Año 1968	Año 1969	Año 1970	Año 1971	Año 1967	Año 1968	Año 1969	Año 1970	Año 1971	Año 1967	Año 1968	Año 1969	Año 1970	Año 1971	Año 1967	Año 1968	Año 1969	Año 1970	Año 1971
Enero....																				
Febrero....																				
Marzo....																				
1.ª trim...																				
Abril....																				
Mayo....																				
Junio....																				
2.º trim...																				
Julio....																				
Agosto...																				
Septbre...																				
3.ª trim...																				
Octubre..																				
Novbre...																				
Dicbre....																				
4.º trim...																				
Total anal.																				



## a) CAJAS DE AHORRO

## 1. — Caja de Ahorros y Monte de Piedad de Barcelona

MESES	Imposiciones <i>Pesetas</i>	Reintegros <i>Pesetas</i>	Número de imponentes a fin de mes	Saldos de imposiciones a fin de mes <i>Pesetas</i>
Enero.....	5.895.595.485,87	5.121.857.076,00	969.901	43.230.736.806,45
Febrero.....	6.180.865.201,09	5.668.203.833,87	973.456	43.743.398.173,67
Marzo.....	5.799.166.188,79	5.025.409.437,36	977.200	44.517.154.925,10
Abril.....				
Mayo.....				
Junio.....				
Julio.....				
Agosto.....				
Septiembre.....				
Octubre.....				
Noviembre.....				
Diciembre.....				
Total 1.º trimestre....	17.875.926.875,75	15.815.470.347,23	977.200	44.517.154.925,10

## 2. — Caja de Pensiones para la Vejez y de Ahorros

## Movimiento de la Sección de Ahorro en la Capital

MESES	Imposiciones <i>Pesetas</i>	Reintegros <i>Pesetas</i>	Número de imponentes a fin de mes	Saldos de imposiciones a fin de mes <i>Pesetas</i>
Enero.....	8.498.364.307,89	7.597.514.826,58	1.118.034	44.269.193.190,39
Febrero.....	6.423.346.724,89	6.138.792.883,16	1.122.081	44.553.747.032,12
Marzo.....	6.557.104.718,79	5.746.889.755,40	1.125.903	45.363.961.995,51*
Abril.....				
Mayo.....				
Junio.....				
Julio.....				
Agosto.....				
Septiembre.....				
Octubre.....				
Noviembre.....				
Diciembre.....				
Total 1.º trimestre....	21.478.815.751,57	19.483.197.465,14	1.125.903	45.363.961.995,51

\* Está excluido de los totales de ahorro el movimiento de operaciones y saldos efectuados por los Organos gestores de la Seguridad Social.

## 3. — Caja de Ahorros Provincial de la Diputación de Barcelona

## Movimiento de la Sección de Ahorro en la Capital

MESES	Imposiciones <i>Pesetas</i>	Reintegros <i>Pesetas</i>	Saldos a fin de mes <i>Pesetas</i>
Enero.....	3.544.526.463,15	3.586.257.762,94	12.928.317.697,19
Febrero.....	2.893.038.925,84	2.649.195.483,98	13.172.161.139,05
Marzo.....	3.171.758.251,67	2.713.950.199,67	13.629.969.191,05
Abril.....			
Mayo.....			
Junio.....			
Julio.....			
Agosto.....			
Septiembre.....			
Octubre.....			
Noviembre.....			
Diciembre.....			
Total 1.º trimestre.....	9.609.323.640,66	8.949.403.446,59	13.629.969.191,05



X. — AHORRO Y FINANZAS.

4. — Caja Postal de Ahorros

MESES	Imposiciones		Reintegros	
	Número	Pesetas	Número	Pesetas
Enero.....	38.832	562.538.873	24.327	412.613.126
Febrero.....				
Marzo.....				
Abril.....				
Mayo.....				
Junio.....				
Julio.....				
Agosto.....				
Septiembre.....				
Octubre.....				
Noviembre.....				
Diciembre.....				
Total 1.º trimestre.....	38.832	563.538.873	24.327	412.613.126

5. — Caja de Ahorros «Sagrada Familia»

MESES	Imposiciones Pesetas	Reintegros Pesetas	Número de imponentes a fin de mes	Saldos de imposiciones a fin de mes Pesetas
Enero.....	1.818.225.972,33	1.746.242.205,24	66.022	2.858.653.333,57
Febrero.....	1.645.773.297,82	1.486.377.292,81	67.525	3.018.049.338,58
Marzo.....	1.539.521.070,34	1.528.454.398,36	68.723	3.029.116.010,56
Abril.....				
Mayo.....				
Junio.....				
Julio.....				
Agosto.....				
Septiembre.....				
Octubre.....				
Noviembre.....				
Diciembre.....				
Total 1.º trimestre.....	5.003.520.340,49	4.761.073.896,41	68.723	3.029.116.010,56

b) EFECTOS PROTESTADOS Y COMPENSACIÓN BANCARIA

1. — Efectos protestados y cuantía de los mismos

MESES	Número de efectos	Importe (Miles de pesetas)	Importe medio por efecto
Enero.....	22.597	936.139	
Febrero.....	20.527	932.378	
Marzo.....	19.231	916.425	
Abril.....			
Mayo.....			
Junio.....			
Julio.....			
Agosto.....			
Septiembre.....			
Octubre.....			
Noviembre.....			
Diciembre.....			
Total 1.º trimestre.....	62.355	2.784.942	

2. — Operaciones de la Cámara de Compensación Bancaria de Barcelona

MESES	Días operados	Efectos presentados (Miles)	Importe medio por efecto Pesetas	Movimiento global Cobros y pagos acumulados		Saldos liquidados		Tanto por 100 de liquidación
				Total del mes (Millones de pesetas)	Media diaria (Millones de pesetas)	Total del mes (Millones de pesetas)	Media diaria (Millones de pesetas)	
Enero.....		1.912,2		261.017,1		21.757,7		
Febrero.....		1.994,4		253.204,3		20.147,1		
Marzo.....		2.046,0		274.421,4		23.375,9		
Abril.....								
Mayo.....								
Junio.....								
Julio.....								
Agosto.....								
Septiembre.....								
Octubre.....								
Noviembre.....								
Diciembre.....								
Total 1.º trimestre..		5.952,6		788.642,8		65.280,7		





c) **BOLSA**

1. — Contratación Mobiliaria en la Bolsa de Barcelona

MESES	Efectos públicos (Millones de pesetas)	Acciones (Millones de pesetas)	Obligaciones (Millones de pesetas)	En junto (Millones de pesetas)	Cifras acumulativas mensuales
Enero.....	416,9	569,3	144,7	1.130,9	1.130,9
Febrero.....	233,2	781,9	168,3	1.183,4	2.314,3
Marzo.....	127,7	485,2	123,0	735,9	3.050,2
Abril.....					
Mayo.....					
Junio.....					
Julio.....					
Agosto.....					
Septiembre.....					
Octubre.....					
Noviembre.....					
Diciembre.....					
Total 1.º trimestre.	777,8	1.836,4	436,0	3.050,2	3.050,2

d) **RECAUDACIÓN TRIBUTARIA**

1. — Recaudación líquida total

En Barcelona y provincia (Hacienda del Estado)

En Barcelona-Ciudad (Hacienda del Municipio)

Presupuesto ordinario vigente

MESES	Millones de pesetas
Enero.....	5.027,9*
Febrero.....	4.874,0*
Marzo.....	3.618,8*
Abril.....	
Mayo.....	
Junio.....	
Julio.....	
Agosto.....	
Septiembre.....	
Octubre.....	
Noviembre.....	
Diciembre.....	
Total 1.º trimestre.....	13.520,7

MESES	Pesetas
Enero.....	269.753.315,63
Febrero.....	438.594.041,08
Marzo.....	813.745.881,05
Abril.....	
Mayo.....	
Junio.....	
Julio.....	
Agosto.....	
Septiembre.....	
Octubre.....	
Noviembre.....	
Diciembre.....	
Total 1.º trimestre.....	1.522.093.237,76

\* Cifras provisionales.



a) BIBLIOTECAS

BIBLIOTECAS	Carácter de la misma	Número de lectores	NÚMERO DE OBRAS SERVIDAS											Número de volúmenes que constituyen la Biblioteca	
			TOTAL	Obras generales	Fisiología	Teología y Religión	Ciencias Sociales	Filología Lingüística	Ciencias Puras	Ciencias aplicadas Tecnología	Bellas Artes	Literatura	Historia y Geografía		
Ateneo Barcelonés.....	Cultural	13.510	13.717	1.710	415	190	874	1.602	390	512	397	4.680	2.947	119.625	
Central de la Diputación de Barcelona	Estudio	57.000	81.277	13.871	4.835	1.437	14.593	3.488	12.058	6.663	5.891	10.189	8.251	639.609	
Universidad.....	Docente	26.114	26.248	1.022	1.824	276	2.910	1.152	3.843	1.552	1.616	6.052	6.001	292.515	
Facultad de Medicina.....	Id.	15.605	8.302	—	40	—	7.912	—	—	—	350	—	—	61.872	
Popular del Distrito IV «Pere Vila».	Popular	10.105	16.684	9.893	388	261	683	375	874	852	728	1.453	1.177	12.708	
Museo del Arte Escénico.....	Espec.	420	572	154	—	—	—	—	—	—	—	418	—	20.000	
Popular de la Mujer.....	Popular	7.175	11.018	3.003	330	321	872	368	817	634	962	2.097	1.614	31.605	
Pública de S. Pablo juvenil y estudio.	Id.	75.164	44.592	3.479	3.849	1.064	4.045	2.784	10.178	3.303	4.807	5.362	5.721	8.000	
Escuela de Artes y Oficios.....	Docente	454	1.280	1.000	—	—	—	—	—	80	185	—	15	2.231	
Id. de Bibliotecarias.....	Id.	541	3.313	2.340	32	60	62	443	42	31	53	209	41	8.487	
Id. de Ingeniería Técnica Indal.	Espec.	1.682	1.259	19	—	—	16	27	455	742	—	—	—	4.789	
Id. de Ingeniería Técnica Agríc.	Id.	2.729	3.872	85	—	—	269	38	976	2.376	18	—	110	23.676	
Id. Social de Barcelona.....	Docente	891	1.103	28	64	1	875	37	4	60	—	—	34	7.455	
Id. Técnica Sup. de Arquitectura.	Id.	17.429	3.123	3.123	—	—	—	—	—	—	—	—	—	8.062	
Id. de Trabajo.....	Id.	10.601	16.223	3.110	313	293	376	375	4.785	5.192	646	555	578	15.632	
Instit. Nac. «Ausias-March»(*).....	Id.	—	—	—	—	—	—	—	—	—	—	—	—	—	
Id. id. «Balmes»(*).....	Id.	—	—	—	—	—	—	—	—	—	—	—	—	—	
Id. id. «Maragall»(*).....	Id.	—	—	—	—	—	—	—	—	—	—	—	—	—	
Id. id. «Menéndez Pelayo»(*).....	Id.	—	—	—	—	—	—	—	—	—	—	—	—	—	
Id. id. «Milá y Fontanals»(*).....	Id.	—	—	—	—	—	—	—	—	—	—	—	—	—	
Id. id. «Verdaguer»(*).....	Id.	—	—	—	—	—	—	—	—	—	—	—	—	—	
Id. de Cultura Italiana.....	Cultural	889	544	143	4	4	13	40	3	8	125	167	37	7.591	
Id. Psicotécnico.....	Id.	44	33	33	—	—	—	—	—	—	—	—	—	3.339	
Id. del Teatro.....	Id.	300	416	—	—	—	—	—	—	—	52	364	—	25.105	
Residencia Estudiantes «Ramón Llull».	Id.	1.699	1.512	106	28	40	109	42	243	293	196	258	97	7.161	
Cámara Of. de Com., Ind. y Naveg.	Espec.	1.786	2.794	572	—	—	1.964	46	8	15	—	—	189	73.608	
Fomento del Trabajo Nacional.....	Id.	380	636	24	—	—	438	18	—	136	—	—	20	68.034	
Instituto Agrícola. Cat. de San Isidro.	Id.	51	209	—	—	—	13	—	48	146	—	—	2	13.070	
Asociación de Ingenieros Indust.....	Id.	2.003	2.998	65	—	—	183	—	1.125	1.248	377	—	—	22.558	
Colegio de Abogados.....	Id.	4.671	14.697	20	16	10	14.617	4	—	—	—	20	10	88.574	
Id. oficial de farmacéuticos de la provincia de Barcelona.....	Cultural	712	1.965	55	—	—	—	—	830	1.080	—	—	—	8.829	
Id. oficial de Arquitectos Cat. y Bal.	Id.	2.500	5.016	—	—	—	398	—	12	1.468	3.138	—	—	17.797	
Escuela Superior de Bellas Artes y de «San Jorge».....	Id.	2.530	1.522	403	170	—	130	48	—	—	757	6	8	2.286	
Real Academia de Ciencias y Artes....	Id.	199	246	—	1	—	9	—	125	93	3	—	15	55.000	
Academia de Ciencias Médicas de Cataluña y Baleares.....	Espec.	8.986	8.460	71	176	8	15	82	75	8.029	—	—	—	49.510	
Real Academia de Medicina.....	Id.	67	705	—	—	—	—	—	—	705	—	—	—	11.102	
Museo Municipal de Arte.....	Arte	957	3.746	3.746	—	—	—	—	—	—	—	—	—	44.486	
Museo Arqueológico.....	Cultural	915	1.320	1.320	—	—	—	—	—	—	—	—	—	19.015	
Museo Marítimo.....	Espec.	578	1.137	149	—	—	264	23	63	283	134	48	173	8.071	
Instituto Municipal de Historia de Barcelona.....	Pública	4.315	5.465	3.521	2	15	442	6	2	54	207	154	1.062	117.250	
Caja Pensiones Vejez y Ahorros:															
a) F. Moragas (Bibliot. Central)...	Cultural	166	174	152	2	—	13	2	—	—	—	5	—	9.384	
b) Instituto de Santa Madrona....	Id.	3.560	3.706	171	24	—	3	24	165	3.312	1	2	4	2.005	
c) Casa de Familia Santa Madrona.	Id.	126	214	5	2	4	35	1	2	6	21	114	24	3.179	
d) Instituto Antituberculoso.....	Id.	232	855	—	—	—	—	—	—	855	—	—	—	6.377	
e) Instituto para Ciegos.....	Id.	17	38	—	—	—	—	—	—	—	—	38	—	232	
f) Pueblo Nuevo.....	Id.	5.085	5.834	1.979	286	228	365	489	522	466	515	408	576	5.817	
g) San Martín.....	Id.	3.633	5.157	2.168	180	87	133	84	619	329	329	480	748	5.678	
h) Horta.....	Id.	9.934	10.442	4.226	379	404	406	362	1.656	614	508	1.161	732	6.068	
i) Gracia.....	Id.	9.280	10.426	2.370	596	434	912	448	1.012	894	1.093	1.303	1.364	5.563	
j) La Verneda.....	Id.	4.976	6.504	6.504	—	—	—	—	—	—	—	—	—	2.500	
k) Sarriá.....	Id.	6.355	7.616	3.781	215	91	247	238	635	255	633	863	658	2.598	
Centro Excursionista de Cataluña...	Id.	1.600	6.000	500	—	—	—	500	150	200	900	1.200	2.550	20.000	
Círculo Artístico.....	Id.	2.776	3.528	820	42	—	84	239	31	33	1.924	66	288	5.000	
Sección Femenina del Movimiento...	Id.	90	108	—	—	2	4	2	—	8	8	68	16	3.186	
Instituto Municipal de Educación...	Id.	2.743	3.734	3.734	—	—	—	—	—	—	—	—	—	12.748	
Museo Etnológico.....	Id.	131	369	137	12	36	31	9	30	—	69	—	45	6.981	
Especial de Estudios Estadísticos....	Id.	—	—	—	—	—	—	—	—	—	—	—	—	—	
Totales.....			323.706	350.709	79.612	14.225	5.266	54.313	13.397	41.778	42.527	26.643	37.840	35.108	1.995.968

(\*) No se controla.



b) MUSEOS

MUSEOS	NÚMERO DE OBJETOS					NÚMERO DE VISITANTES			Cantidad recaudada Pesetas	
	INVENTARIADOS				Depositados	De pago	GRATUITOS			TOTALES
	Expuestos	Cedidos en depósito	En almacén	En curso de restauración			Unipersonales	Colectivos		
Museo Arqueológico.....	16.500	325	14.600	60	6.000	1.932	8.959	117	11.008	19.320
Museo de Arte de Cataluña.....	—	—	—	—	1.340	4.600	3.728	9.220	17.548	23.000
Museo Moderno y Numismático.....	—	—	—	—	6.869	4.423	6.282	1.895	12.600	22.115
Museo de Artes Decorativas.....	—	—	—	—	2.115	—	6.728	1.273	8.001	—
Museo Etnológico { Sección exótica..	976	1.506	18.713	124	—	565	1.247	766	2.578	2.825
{ Secc. hispánica...	7.603	185	13.845	—	—	57.853	—	—	57.853	837.883
Museo de Zoología.....	7.932	—	401.725	—	—	1.136	3.660	2.963	7.759	17.040
Museo de Historia de la Ciudad....	1.796	26	1.857	1	—	4.568	1.726	4.636	10.930	24.250
Museo Federico Marés.....	27.047	1	6	—	—	1.788	2.600	2.500	6.888	8.940
Museo Marítimo.....	3.210	3	335	4	637	38.120	2.300	2.985	43.405	381.200
Museo de Música.....	791	—	243	—	—	—	194	53	247	—
Museo del Teatro.....	1.458	—	—	—	—	895	42	276	1.213	8.950
Museo Picasso.....	—	—	—	—	905	(1) 16.681	3.711	6.520	26.912	(1) 234.607,50
Museo Miguel Soldevila (Escuela Massana).....	80	—	—	—	—	—	33	—	33	—
Museo de Geología { Minerales.....	20	—	18	60	—	785	2.080	—	2.865	11.785
{ Fósiles.....										
Museo Militar (2).....	—	—	—	—	—	—	—	—	—	—
Museo «Colección Cambó».....	—	—	—	—	50	1.800	—	—	1.800	3.600
Museo Clará.....	—	—	—	—	8.783	284	273	188	745	4.260
Museo Indumentaria-Col. Rocamora.	—	—	—	—	1.500	726	127	1.406	2.259	10.890
Totales.....	67.413	2.046	451.342	249	28.199	136.156	43.690	34.798	214.644	1.610.670,50

(1) Con bonificación.  
(2) Cerrado por obras.





c) **RADIODIFUSIÓN**

Datos técnicos de las emisoras de Barcelona

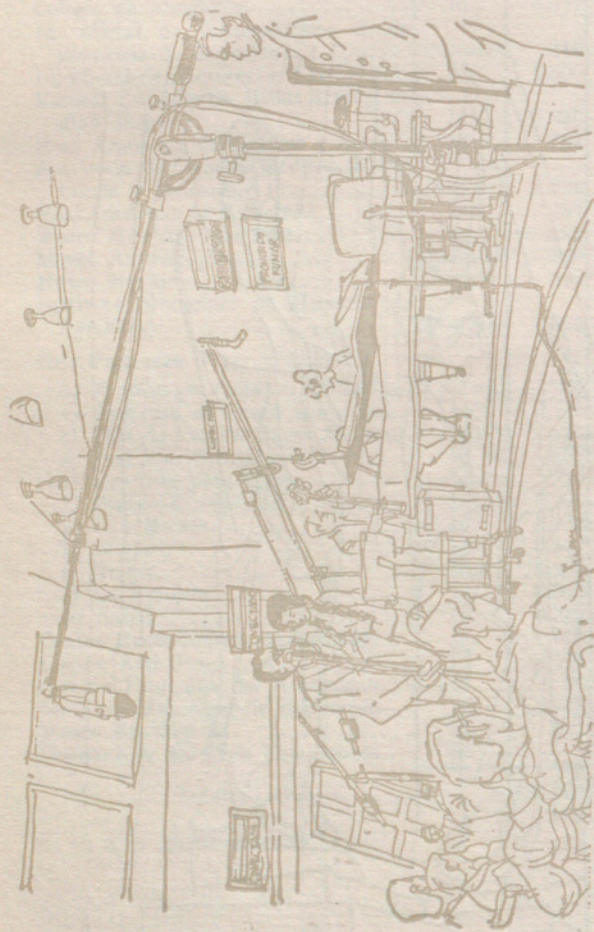

	RADIO NACIONAL DE ESPAÑA			RADIO BARCELONA		RADIO ESPAÑA DE BARCELONA		RADIO JUVENTUD
	Centro Emisor del Nordeste	Radio Peninsular	F. M.	Onda media	F. M.	Onda media	F. M.	
Indicativo técnico.....	Centro Emisor del Nordeste	Radio Peninsular	Frecuencia modulada	E. A. J-1	Frecuencia modulada	E. A. J.-15	Frecuencia modulada	La Voz de Cataluña
Pesonal empleado.....	135	*	*	185	*	50	*	50
Horario de emisión.....	0 a 24	7 mañana a 2 madrugada	8 mañana a 1 madrugada	4 madrugada a 3,55 »	6,25 a 24	7 mañana a 2 madrugada	18 a 24	6 mañana a 2 madrugada
Potencia.....	250 Kw.	20 Kw.	12 Kw.	5 Kw.	1 Kw.	10 Kw.	1 Kw.	5 Kw.
Longitud de onda.....	420 m.	255 m.	3,22 mm.	362,7 m.	3,19 mm.	266,9 m.	—	292 m.
Frecuencia.....	737 kilociclos	1.178 kilociclos	93,08 megaciclos	827 kilociclos	93,9 megaciclos	1.124 kilociclos	96,9 megaciclos	1.025 kilociclos
Horas diarias de emisión.....	24 horas	19 horas	17 horas	23 h. 55 m.	17 h. 35 m.	19 horas	6 horas	20 horas

\* El mismo que en onda media.



a) COMUNICACIONES

Correos

1. — Correspondencia nacida

Trimestres	ORDINARIA					CERTIFICADA					REEMBOLSO					ASEGURADA				
	Cartas y tarjetas postales	Otros objetos	Franquicia	Urgente	Total	Cartas y tarjetas postales	Otros objetos	Franquicia	Urgente	Total	Paquetes postales	Paquetes muestrales	Despachos expedidos	Número de objetos	Importe Pesetas	P. V. y D. A.		Valores oficiales		Despachos pedidos
																Número de objetos	Importe Pesetas	Núm.	Importe Pesetas	
Primero.	85.662,360	177.921,220	497.430	903.770	264.984,780	1.742,730	1.479,926	90,191	34.626	3.347,473	29.648	514,568		1.533,059	429.309,305	34.029	42.581,443	733	409.808,873	
Segundo.																				
Tercero.																				
Cuarto..																				

2. — Correspondencia distribuida

Trimestres	ORDINARIA					CERTIFICADA					REEMBOLSO					ASEGURADA				
	Domicilio	Apartados	Oficina	Urgente	Total	Domicilio	Apartados	Oficina	Urgente	Total	Despachos recibidos	Domicilio	Oficina	Total	Domicilio	Oficina	Total	Despachos recibidos		
																			Primero.	66.585,400
Segundo.																				
Tercero.																				
Cuarto..																				

3. — Correspondencia en tránsito

Trimestres	ORDINARIA		CERTIFICADA		ASEGURADA	
	Número de objetos	Despachos	Número de objetos	Despachos	Número de objetos	Despachos
Primero.	6.224,990	1.501,158			12,984	
Segundo.						
Tercero.						
Cuarto..						

4. — Giro postal

Trimestres	PAGADOS			
	Impuestos	Cartera	Lista	Rurales
Primero.	369,332	1.138,449	33,925	329
Segundo.				
Tercero.				
Cuarto..				
Total				1.172,703



XII. — OTRAS ESTADÍSTICAS.

5. — Telegramas

TRIMESTRES	Oficiales			P R I V A D O S					
	Recibidos	Expedidos	Importe de los expedidos	Interiores			Internacionales		
				Recibidos	Expedidos	Importe de los expedidos	Recibidos	Expedidos	Importe de los expedidos
1.º trimestre.....	15.040	7.963	248.626	204.588	192.808	4.944.377	59.235	48.331	10.328.180
2.º trimestre.....									
3.º trimestre.....									
4.º trimestre.....									

6. — Giro Telefónico

MESES	GIROS EXPEDIDOS		GIROS RECIBIDOS	
	N.º de giros	Importe pesetas	N.º de giros	Importe pesetas
Enero.....	30.848	138.546.265,32	16.325	70.433.796,11
Febrero.....	31.114	143.690.698,85	15.153	75.697.773,69
Marzo.....	35.618	162.683.704,69	17.199	82.400.146,72
Abril.....				
Mayo.....				
Junio.....				
Julio.....				
Agosto.....				
Septiembre.....				
Octubre.....				
Noviembre.....				
Diciembre.....				
Total 1.º trimestre.....	97.580	444.920.668,86	48.677	228.531.716,52

7. — Teléfonos

MESES	Teléfonos en servicio	Conferencias Número
Enero.....	745.819	975.426
Febrero.....	748.566	1.005.945
Marzo.....	751.505	1.079.074
Abril.....		
Mayo.....		
Junio.....		
Julio.....		
Agosto.....		
Septiembre.....		
Octubre.....		
Noviembre.....		
Diciembre.....		
Total 1.º trimestre.....	751.505	3.060.445



b) CUERPO DE BOMBEROS

1. — Servicios de urgencia prestados durante los meses que se indican

Enero	Febrero	Marzo	Abril	Mayo	Junio	Julio	Agosto	Septiembre	Octubre	Noviembre	Diciembre	Total 1.º trimestre
346	323	332										1.001

2. — Clasificación por causas y días de la semana

MESES	CAUSAS										DÍAS								
	Incendios	Amagos de incendio	Fuegos de chimenea	Fuegos de bosque	Salvamentos	Falsas alarmas	Falsos avisos	Reconocimientos	Explosiones	Servicios varios	Totales	Lunes	Martes	Miércoles	Jueves	Viernes	Sábado	Domingo	Totales
Enero.....	122	10	4	—	62	9	1	25	9	104	346	52	30	37	60	41	65	61	346
Febrero.....	99	4	3	3	67	9	—	25	7	106	323	42	46	31	34	33	78	59	323
Marzo.....	108	12	2	3	49	13	—	20	6	119	332	38	43	52	47	65	43	44	332
Abril.....																			
Mayo.....																			
Junio.....																			
Julio.....																			
Agosto.....																			
Septiembre.....																			
Octubre.....																			
Noviembre.....																			
Diciembre.....																			
Total 1.º trim.	329	26	9	6	178	31	1	70	22	329	1.001	132	119	120	141	139	186	164	1.001

3. — Servicios prestados dentro y fuera del término municipal

MESES	DISTRITOS MUNICIPALES												Fuera del término municipal	Totales
	I	II	III	IV	V	VI	VII	VIII	IX	X	XI	XII		
Enero.....	22	28	46	25	9	17	23	31	36	29	23	37	20	346
Febrero.....	13	29	31	21	14	25	22	26	42	27	31	16	26	323
Marzo.....	14	26	38	33	13	29	10	24	30	38	28	23	26	332
Abril.....														
Mayo.....														
Junio.....														
Julio.....														
Agosto.....														
Septiembre.....														
Octubre.....														
Noviembre.....														
Diciembre.....														
Total 1.º trimestre...	49	83	115	79	36	71	55	81	108	94	82	76	72	1.001



4. — Lugar en que se realizaron los servicios y duración de los mismos

MESES	LUGAR										TIEMPO EMPLEADO							TOTALES					
	Locales destinados al comercio	Viviendas y fincas rústicas	Locales destinados a espectáculos públicos	Edificios oficiales y locales de servicios públicos	Escuelas y locales destinados a enseñanza	Buques, pequeñas embarcaciones, aviones y ferrocarriles	En la vía pública, zanjas y acequias	Automóviles, autobuses, trenes, tranvías y demás vehículos en la vía pública	Bosques	Clinicas, hospitales, asilos y laboratorios	Templos, iglesias, capillas, etc.	Solares y descampados urbanos	Obras en construcción	TOTALES	Sin actuar	Menos de 1 hora	De 1 a 2 horas		De 2 a 3 horas	De 3 a 4 horas	De 4 a 5 horas	De 5 a 11 horas	Más de 12 horas
Enero.....	30	47	177	1	—	3	46	31	—	—	5	7	346	10	278	46	7	3	1	1	—	346	
Febrero.....	22	28	168	—	3	—	46	31	3	1	11	6	323	9	258	31	6	6	7	3	3	323	
Marzo.....	21	29	177	—	3	—	40	33	3	2	8	14	332	13	254	46	7	5	2	1	4	332	
Abril.....																							
Mayo.....																							
Junio.....																							
Julio.....																							
Agosto.....																							
Septiembre.....																							
Octubre.....																							
Noviembre.....																							
Diciembre.....																							
Total 1.º trim.	73	104	522	1	6	5	132	95	6	2	3	24	27	32	790	123	20	14	10	5	7	1.001	

5. — Horas en que fueron prestados los servicios

MESES	HORAS																								TOTALES
	Entre 0 y 1 De 1 a 2 De 2 a 3 De 3 a 4 De 4 a 5 De 5 a 6 De 6 a 7 De 7 a 8 De 8 a 9 De 9 a 10 De 10 a 11 De 11 a 12 De 12 a 13 De 13 a 14 De 14 a 15 De 15 a 16 De 16 a 17 De 17 a 18 De 18 a 19 De 19 a 20 De 20 a 21 De 21 a 22 De 22 a 23 De 23 a 24																								
Enero.....	13	9	4	7	4	3	3	11	9	19	24	18	13	20	16	18	20	17	18	23	25	24	10	346	
Febrero.....	12	8	5	2	2	5	4	10	11	8	14	26	22	22	17	12	24	17	12	21	16	18	23	12	323
Marzo.....	8	13	8	7	4	2	3	5	8	13	16	14	15	26	23	20	12	14	24	31	18	12	22	14	332
Abril.....																									
Mayo.....																									
Junio.....																									
Julio.....																									
Agosto.....																									
Septiembre.....																									
Octubre.....																									
Noviembre.....																									
Diciembre.....																									
Total 1.º trimestre...	33	30	17	16	10	10	10	26	28	40	54	58	55	61	60	48	54	51	53	70	57	55	69	36	1.001



## c) CAMBIOS DE DOMICILIO

## 1. — Registro llevado por el Instituto Municipal de Estadística, según las licencias expedidas

(Incluidos todos, con y sin contrato)

PROCEDENCIA	DESTINO														A pueblos limítrofes	A otros distritos	TOTALES
	Distritos municipales												Emigración				
	I	II	III	IV	V	VI	VII	VIII	IX	X	XI	XII					
I.....	19	10	5	1	1	3	5	6	11	4	1	9	3	1	79		
II.....	3	97	3	1	3	5	9	3	15	4	2	5	4	—	154		
III.....	1	—	105	6	1	5	2	25	8	2	11	14	—	—	180		
IV.....	1	9	13	59	1	4	4	5	15	9	4	23	—	1	148		
V.....	3	12	1	4	86	10	13	2	11	4	4	11	1	2	164		
VI.....	2	6	10	30	2	55	12	7	3	6	6	8	1	—	148		
VII.....	1	3	—	6	4	8	130	4	7	3	2	4	3	1	176		
VIII.....	—	3	7	7	2	4	33	239	42	2	5	25	1	4	374		
IX.....	1	6	7	9	1	4	8	18	609	26	3	39	8	2	741		
X.....	—	4	5	8	1	—	1	24	23	121	3	7	1	2	200		
XI.....	2	7	12	—	—	5	9	7	17	33	58	6	1	1	158		
XII.....	—	3	17	4	1	6	3	77	51	4	3	277	7	3	456		
De pueblos limítrofes.....	1	13	3	3	—	3	10	4	17	2	5	7	2	—	70		
De otras procedencias.....	48	163	170	111	43	124	205	219	486	179	167	401	1	1	2.318		
Totales.....	82	336	358	249	146	236	444	640	1.315	399	274	836	33	18	5.366		

## 2. — Relación de las licencias por días y meses

(Incluidos todos, con y sin contrato)

DÍAS	Enero	Febrero	Marzo	Abril	Mayo	Junio	Julio	Agosto	Septiembre	Octubre	Noviembre	Diciembre
1.....	—	78	83									
2.....	—	54	81									
3.....	64	51	103									
4.....	59	75	90									
5.....	62	53	—									
6.....	—	—	90									
7.....	45	75	114									
8.....	42	75	95									
9.....	—	81	106									
10.....	59	64	105									
11.....	45	54	83									
12.....	47	83	—									
13.....	63	—	108									
14.....	62	86	127									
15.....	51	75	105									
16.....	—	79	83									
17.....	55	89	95									
18.....	51	70	63									
19.....	63	79	—									
20.....	54	—	71									
21.....	55	76	94									
22.....	56	81	110									
23.....	—	72	87									
24.....	49	80	47									
25.....	58	56	64									
26.....	41	41	—									
27.....	62	—	96									
28.....	42	72	112									
29.....	51	85	78									
30.....	—	—	—									
31.....	56	—	—									
Totales.....	1.292	1.784	2.290									



XII. — OTRAS ESTADÍSTICAS.

3. — Clasificación de los traslados por distritos y cuantía de los alquileres

(Solamente constan los que tienen contrato)

DISTRITO DEL NUEVO DOMICILIO	ALQUILER MENSUAL							TOTALES
	Hasta 50 pesetas	De 51 a 200	De 201 a 500	De 501 a 1.000	De 1.001 a 1.666	De 1.667 a 2.500	De 2.501 en adelante	
I.....	—	—	—	4	14	22	42	82
II.....	—	—	2	95	39	98	100	334
III.....	—	—	—	5	77	117	158	357
IV.....	—	—	—	13	45	68	113	239
V.....	—	—	—	10	26	56	52	144
VI.....	—	—	—	12	21	71	134	238
VII.....	—	—	—	17	65	204	153	439
VIII.....	—	—	—	25	107	217	288	637
IX.....	—	—	6	48	257	620	401	1.332
X.....	—	—	2	12	60	167	157	398
XI.....	—	—	—	11	27	91	153	282
XII.....	—	—	1	21	91	318	402	833
Totales.....	—	—	11	273	829	2.049	2.153	5.315

d) REGISTRO GENERAL DE SECRETARÍA

1. — Entrada de documentos

Notificaciones registradas con destino a las Dependencias que se expresan

DEPENDENCIAS	Enero	Febrero	Marzo	Abril	Mayo	Junio	Julio	Agosto	Sepbre.	Octubre	Novbre.	Dicbre.
Secretaría General.....	2.274	1.578	1.728									
Intervención de Fondos.....	776	1.006	720									
Depositaria de Fondos.....	25	12	42									
Hacienda y Patrimonio.....	2.009	1.915	2.143									
Régimen interior y Relaciones Públicas.	1.421	1.239	1.428									
Cultura.....	280	241	251									
Sanidad y Asistencia Social.....	251	272	278									
Transportes, Abastos y Servicios Municip.	1.016	885	895									
Sección de Urbanismo y Obras Públicas..	1.742	2.286	2.177									
Policía Municipal.....	1.824	2.377	2.668									
Órganos de Gestión.....	35	19	7									
Totales.....	11.653	11.830	12.337									



## 2. — Salida de documentos

## Notificaciones cursadas por las Dependencias Municipales

DEPENDENCIAS	Enero	Febrero	Marzo	Abril	Mayo	Junio	Julio	Agosto	Septbre.	Octubre	Novbre.	Dicbre.
Alcaldía-Presidencia.....	221	161	417									
1.ª Tenencia Alcaldía.....	24	28	28									
2.ª Tenencia Alcaldía.....	9	9	42									
3.ª Tenencia Alcaldía.....	79	41	67									
Secretaría Sres. Concejales.....	34	37	317									
Secretaría Comisión Ejecutiva.....	93	17	8									
Delegado Servicio de Cultura.....	121	40	44									
Delegado Servicio de Hacienda.....	113	85	152									
Delegado Servicio de Relaciones Públicas..	78	572	228									
Delegado Servicio Transportes.....	6	3	8									
Delegado Servicio Sanidad y A. S.....	2	8	21									
Delegado Servicio Urbanismo.....	1	1	—									
Concejal Ponente Deportes.....	177	70	48									
Secretaría General.....	94	50	84									
Ser. Cen.: Actas, Personal y O.Rel.M.N.P.Al..	431	721	300									
Servicio Contencioso Administrativo.....	36	257	36									
Registro General.....	537	640	645									
Archivo Administrativo.....	4	4	1									
Gaceta Municipal.....	187	1.535	4									
Departamento de Programación.....	26	205	8									
Departamento Asistencia Técnica.....	1	13	3									
Departamento Coordinación y Productividad	2	6	5									
Oficina Información Inicativas y Reclam..	2	—	3									
Servicio Técnico de Estadística.....	13	214	32									
<i>Intervención y Depositaria:</i>												
Jefatura Intervención de Fondos.....	21	121	78									
Inspección Rentas y Exacciones.....	21	10	12									
Negociado Presupuestos y Cuentas.....	4	4	6									
Negociado Intervención de Fondos.....	151	320	160									
Depositaria de Fondos.....	21	30	306									
Recaudación.....	—	—	—									
Agencias Ejecutivas.....	18.036	30.205	3.143									
<i>Hacienda:</i>												
Jefatura Sección Hacienda.....	10	4	6									
Unidad Operativa Patrimonio y Contratación:	—	—	—									
Negociado Patrimonio.....	160	127	85									
Negociado Contratación.....	45	67	140									
Negociado Intendencia (Compras).....	11	2	2									
Unidad Operativa Exacciones Municipales:	—	3	8									
Negociado Arbitrios s/. activ. ind. y c....	1.207	1.329	1.117									
Negociado Exacciones Vía Pública.....	701	447	636									
Negociado Derechos y Tasas.....	4.983	2.454	2.468									
Sección Unidad Imposiciones s/. Propiedad:	11	29	1									
Negociado Solares.....	1.676	2.049	2.014									
Negociado Plusvalía.....	1.818	1.808	1.503									
Negociado Traslado Muebles (Imp. Pro.)..	431	721	1.748									
Unidad Operativa Exacciones Urbanísticas:	2	1	19									
Negociado Contribuciones Especiales....	173	166	141									
Negociado Exacciones Urbanísticas.....	12	209	399									
<i>Régimen Interior y Relaciones Públicas:</i>												
Ceremonial.....	14	26	15									
Mayordomía.....	400	350	291									
Negociado Ferias y Congresos.....	12	36	37									
Negociado Relaciones Públicas y Turismo..	176	324	45									
Oficina Turismo.....	588	141	205									
Oficina Prensa.....	206	138	116									
Negociado Población.....	275	248	344									
Negociado Atenciones del Estado.....	378	317	324									
<i>Cultura:</i>												
Unidad Educación (Sección Cultura).....	18	142	141									
Negociado Enseñanza.....	112	143	78									
Instituto Municipal de Educación.....	13	249	1.674									
Oficina Matrículas.....	1	—	—									
Escuelas y Grupos Escolares.....	3	12	3									
Conservatorio Música.....	17	23	399									
Negociado Bellas Artes y Museos.....	227	76	69									
Instituto Municipal Historia.....	4	37	63									
Museo Historia de la Ciudad.....	31	67	13									
Museo de Arte.....	164	145	181									
Instituto Ciencias Naturales.....	20	40	35									



XII. — OTRAS ESTADÍSTICAS.

DEPENDENCIAS	Enero	Febrero	Marzo	Abril	Mayo	Junio	Julio	Agosto	Sepbre.	Octubre	Novbre.	Dicbre.
Museo Zoología.....	5	45	271									
Museo Geología.....	43	140	3									
Museo Etnológico.....	18	14	8									
Instituto Botánico.....	629	176	480									
<i>Sanidad y Asistencia Social:</i>												
Negociado Sanidad y Asistencia Social....	144	109	136									
Unidad Salud Pública (Instituto Higiene)..	3.139	3.606	152									
Laboratorio Municipal.....	14	6	11									
PAMEN.....	696	876	1.937									
Decanato (Inspección Médica Funcionarios).	455	81	36									
Centro Quirúrgico.....	19	408	268									
Hospital Nuestra Sra. del Mar.....	230	51	127									
Hospital Nuestra Sra. de la Esperanza....	23	104	223									
Instituto de Maternología.....	—	—	—									
Preventorio Municipal.....	—	6	8									
Instituto Neurológico.....	82	6	60									
Comisaría de Beneficencia.....	47	40	49									
Hogar Municipal Ancianos.....	—	—	—									
Hogar Preap. n.º 1 (Port).....	—	3	6									
Hogar Preap. n.º 2 (C. Muchachos).....	2	—	—									
Negociado Cementerios.....	680	680	859									
Servicio Veterinaria.....	9	3	2									
<i>Transportes, Abastos y S. M.:</i>												
Oficina Política de Abastos.....	20	38	26									
Negociado Mercados y Comercios.....	181	125	112									
Mataderos.....	—	21	26									
Negociado Servicios Municipales.....	61	53	110									
Transportes Públicos Municipales.....	13	—	2									
Inspección de Abastos.....	479	340	34									
Servicio Aguas.....	6	16	931									
Servicio Limpieza.....	—	1	1									
Servicio Extinción de Incendios y S.....	4	45	7									
<i>Urbanización y Obras Públicas:</i>												
Servicio Plano de la Ciudad.....	53	38	30									
Negociado de Urbanización.....	611	717	510									
Negociado Obras Públicas.....	446	252	376									
Negociado Obras Particulares.....	—	—	—									
Vialidad.....	15	24	66									
Pavimentación.....	3	4	17									
Alcantarillado.....	228	142	109									
Alumbrado.....	6	6	2									
Canalizaciones.....	16	2	—									
Circulación.....	21	17	25									
Edificios Municipales.....	11	5	1									
Unidad Operativa Edificación e Industrias.	—	—	—									
Obras Particulares e Industriales.....	1.946	1.839	1.559									
Servicio Edificación particular.....	564	575	568									
Servicio Industrias.....	25	49	48									
Vivienda (Patronato Municipal).....	101	—	85									
<i>Policía Municipal:</i>												
Jefatura.....	88	146	66									
Guardia Urbana.....	—	—	—									
Escuela Policía Municipal.....	629	702	474									
Negociado de Multas.....	55.773	67.708	71.822									
<i>Tenencias-Distritos:</i>												
Distrito I.....	179	108	338									
Distrito II.....	219	948	335									
Distrito III.....	545	1.091	438									
Distrito IV.....	106	917	278									
Distrito V.....	417	94	241									
Distrito VI.....	209	90	775									
Distrito VII.....	229	205	201									
Distrito VIII.....	411	153	591									
Distrito IX.....	994	544	1.071									
Distrito X.....	153	99	563									
Distrito XI.....	323	549	270									
Distrito XII.....	265	173	654									
Varios.....	483	104	467									
Totales.....	106513	131631	108391									