

AYUNTAMIENTO DE BARCELONA

ÍNDICE DE MATERIAS

# Estadística Municipal

Segundo trimestre de 1972



Suplemento a la *Gaceta Municipal*, n.º 8, de 1973



AYUNTAMIENTO DE BARCELONA

# Estadística Municipal

Segundo trimestre de 1972





# ÍNDICE DE MATERIAS

	Páginas		Páginas
<b>I. — METEOROLOGÍA.....</b>	5	3. — Decomisos parciales.....	42
<b>II. — DEMOGRAFÍA Y POBLACIÓN</b>		4. — Muestras recogidas.....	42
<i>a)</i> Síntesis del trimestre.....	5	5. — Control de leche.....	42
<i>b)</i> Movimiento de la Población:		6. — Parque Zoológico.....	42
1. — Altas y bajas del Padrón:		<i>b)</i> Cementerios (enterramientos efectuados)...	42
Por meses.....	6	<b>IV. — ASISTENCIA SANITARIA Y BENEFICENCIA</b>	
Por distritos.....	6	<i>a)</i> Hospitales:	
2. — Nacidos por sexo y legitimidad (meses y distritos)	7	1. — Movimiento de hospitalizados.....	43
3. — Nacidos vivos según sexo, legitimidad y lugar de nacimiento, por meses.....	8-9	2. — Enfermos ingresados en los Hospitales Clínico y Provincial y de la Sta. Cruz y S. Pablo, por naturaleza y vecindad.....	44
4. — Nacidos vivos según sexo, legitimidad y lugar de nacimiento, por distritos.....	8-9	3. — Fallecidos según sexo, edad y estado civil....	45
5. — Nacidos según edad de los padres.....	10	4. — Ingresados según especialidades, por sexo.....	46
6. — Nacidos vivos según la naturaleza de los padres.	10	5. — Movimiento de traumáticos.....	47
7. — Nacimientos en clínicas y otros establecimientos.	10	<i>b)</i> Casas de Maternidad y Expósitos:	
8. — Matrimonios según naturaleza de los cónyuges.	11	1. — Instituto de Puericultura y Maternología.....	47
9. — Matrimonios según edad y estado civil.....	11	2. — Casa de Maternología.....	48
10. — Defunciones según sexo y lugar de la defunción, por meses y distritos.....	12	3. — Sección de Maternología del Hospital Clínico..	48
11. — Defunciones por edades, según sexo y estado civil.	13	<i>c)</i> Sanatorios Antituberculosos.....	48
12. — Defunciones por distritos, sexo y por naturaleza	13	<i>d)</i> Asilos y Hospicios.....	49
13. — Defunciones en clínicas y otros establecimientos.	13	<i>e)</i> Preventorios.....	49
14. — Defunciones según profesión, sexo y grupos de edad.....	14-15	<i>f)</i> Hogares de Pre-aprendizaje y Guarderías:	
15. — Defunciones por edades y causas de muerte (nomenclatura intermedia).....	16-21	1. — Movimiento de acogidos.....	50
16. — Defunciones por distritos y causas de muerte (nomenclatura intermedia).....	22-27	2. — Niños asistidos y servicios prestados en guarderías infantiles.....	50
17. — Mortalidad infantil según causas de muerte (nomenclatura abreviada).....	28-29	<i>g)</i> Fundaciones benéficas particulares.....	50
<i>c)</i> Migración:		<i>h)</i> Dispensarios:	
1. — Altas en el padrón de habitantes (excluidos nacimientos) por distritos.....	30	1. — Servicios prestados en los Dispensarios municipales.	51
2. — Bajas en el padrón de habitantes (excluidas defunciones) por distritos.....	30	2. — Clasificación de los accidentes asistidos en los Distritos municipales.....	51
3. — Inmigrantes según el número de personas que integran cada una de las instancias aprobadas.....	31	3. — Dispensarios municipales de especialidades.....	52
4. — Inmigrantes, clasificados por región de procedencia, según profesión del inmigrante.....	32-33	4. — Otros servicios de asistencia médica municipal.	52
5. — Inmigrantes, clasificados por provincia de procedencia, según estado civil, sexo y grupos de edad.....	34-35	5. — Dispensarios de la Casa de Maternología.....	52
6. — Emigrantes, clasificados por provincia de destino, según estado civil, sexo y grupos de edad..	36-37	6. — Dispensarios de los Hospitales.....	52-53
7. — Emigrantes, clasificados por región de destino, según profesión del emigrante.....	38-39	<i>i)</i> Laboratorio de análisis clínicos del Instituto de Asistencia Médica municipal.....	53
8. — Emigrantes, según el número de personas que integran cada una de las instancias aprobadas.....	40	<i>j)</i> Servicio de ambulancias.....	54
9. — Migración interna (cambios de domicilio).....	40	<i>k)</i> Otros Servicios de Beneficencia:	
<b>III. — HIGIENE Y SANIDAD</b>		1. — Represión de la mendicidad.....	54
<i>a)</i> Veterinaria municipal:		2. — Comisaría de Beneficencia.....	54-55
1. — Reconocimientos.....	41	3. — Albergue Nocturno Municipal.....	55
2. — Decomisos totales y su nosografía.....	41	4. — Tarjetas de pobre expedidas por el Instituto Municipal de Estadística.....	56
		5. — Suministro en los Establecimientos de Sanidad y Beneficencia.....	56-57
		6. — Hogar Municipal de Ancianos.....	57
		<b>V. — CONSUMO Y PRECIO</b>	
		<i>a)</i> Abastos y varios productos:	
		1. — Ganado sacrificado en el Matadero.....	58
		2. — Detalle, por especies de ganado y meses, del suministro total de carne.....	58
		3. — Resumen del abastecimiento.....	59



4. — Estado comparativo con el mismo trimestre del año 1966 respecto al abastecimiento de los artículos anteriormente reseñados.....	59
5. — Precios al detall de los principales artículos de consumo.....	60

**b) Entradas y precios de otros productos:**

1. — Entradas de carbones minerales.....	61
2. — Consumo de gas y electricidad.....	61
3. — Consumo de gas butano-propano.....	61
4. — Consumo de agua.....	62
5. — Mercado de flores: Precios al mayor (máximos y mínimos).....	62
<b>c) Índice del coste de la vida.....</b>	<b>62</b>

**VI. — INDUSTRIA Y COMERCIO**

**a) Apertura de Establecimientos:**

1. — Licencias clasificadas por grupos, según mes....	63
2. — Licencias clasificadas por grupos, según distritos.	63

**b) Sociedades Mercantiles:**

**A. — CIFRAS GENERALES**

1. — Sociedades constituidas.....	64
2. — Sociedades modificadas.....	64
3. — Sociedades disueltas.....	65

**B. — RAMAS DE ACTIVIDAD**

1. — Sociedades constituidas.....	66
2. — Sociedades modificadas.....	66-67
3. — Sociedades disueltas.....	67

**VII. — TRABAJO, PREVISIÓN Y ACCIÓN SOCIAL**

**a) Actividad laboral:**

1. — Demandas registradas, colocaciones y desempleos.	68-70
---	-------

**b) Previsión y Acción Social:**

Afiliación y prestaciones en los seguros sociales.....	71
--	----

**VIII. — TRÁFICO Y TRANSPORTE**

**a) Navegación marítima:**

1. — Buques entrados.....	72
2. — Mercancías.....	73

**b) Navegación aérea.....**

74

**c) Ferrocarriles:**

1. — Red Nacional de los Ferrocarriles Españoles....	75
2. — Ferrocarriles de Cataluña.....	75
3. — Ferrocarriles Catalanes.....	76
4. — Estado comparativo con el mismo trimestre de 1969, respecto al movimiento de viajeros y mercancías en el total de líneas ferroviarias.	76

**d) Transportes urbanos:**

1. — Subterráneos.....	77
2. — Superficie.....	77-78
3. — Funiculares.....	78
4. — Taxímetros.....	78

**e) Movimiento de viajeros:**

1. — Capacidad y movimiento de los alojamientos hoteleros.....	79
2. — Viajeros que pernoctaron en los alojamientos hoteleros, según su nacionalidad.....	79
3. — Llegados por vía marítima.....	80-81

**f) Accidentes de circulación:**

1. — Accidentes de circulación (con daño en las personas), según vehículos participantes.....	82
2. — Muertos y heridos en accidentes de circulación, según los vehículos que intervinieron.....	83

3. — Muertos y heridos, según hora y día de la semana.....	84
4. — Muertos y heridos, según edad, sexo y condición.....	85

**IX. — CONSTRUCCIÓN**

Viviendas de protección Estatal.....	86
--------------------------------------	----

**X. — AHORROS Y FINANZAS**

**a) Cajas de ahorro:**

1. — Caja de Ahorros y Monte de Piedad.....	87
2. — Caja de Pensiones para la Vejez y de Ahorros..	87
3. — Caja de Ahorros de la Diputación Provincial..	87
4. — Caja Postal de Ahorros.....	87
5. — Caja de Ahorros «Sagrada Familia».....	88

**b) Efectos protestados y compensación bancaria:**

1. — Efectos protestados.....	88
2. — Operaciones de la Cámara de Compensación Bancaria.....	88

**c) Bolsa:**

1. — Contratación mobiliaria en la Bolsa.....	88
---	----

**d) Recaudación tributaria:**

1. — Recaudación líquida total (Estado y Municipio).	89
2. — Cantidades ingresadas en la Delegación de Hacienda por los principales conceptos tributarios.....	89

**XI. — INSTRUCCIÓN Y CULTURA**

<b>a) Bibliotecas.....</b>	<b>90</b>
<b>b) Museos.....</b>	<b>91</b>
<b>c) Radiodifusión.....</b>	<b>92</b>

**XII. — OTRAS ESTADÍSTICAS**

**a) Comunicaciones:**

1. — Correspondencia nacida.....	93
2. — Correspondencia distribuida.....	93
3. — Correspondencia en tránsito.....	93
4. — Giro postal.....	93
5. — Telegramas.....	94
6. — Giro Telegráfico.....	94
7. — Teléfonos.....	94

**b) Cuerpo de bomberos**

(Servicios de urgencia prestados):

1. — Número.....	95
2. — Causas y días de la semana.....	95
3. — Distritos.....	95
4. — Lugar y duración.....	96
5. — Horas de la prestación.....	96

**c) Cambios de domicilio:**

1. — Licencias expedidas en el Instituto Municipal de Estadística.....	97
2. — Licencias expedidas por días y meses.....	97
3. — Traslados por distritos y cuantía de los alquileres.....	98

**d) Registro General de Secretaría**

(Movimiento de documentos):

1. — Entradas.....	98
2. — Salidas.....	99-100



# ESTADÍSTICA MUNICIPAL

Segundo trimestre de 1972

## I. — METEOROLOGÍA

Observatorio de Barcelona - Avenida García Morato, 7

Longitud. . . . . 2° 10' 24" E. Greenwich

Latitud. . . . . 41° 22' 36" N.

Altitud. . . . . 367 m.

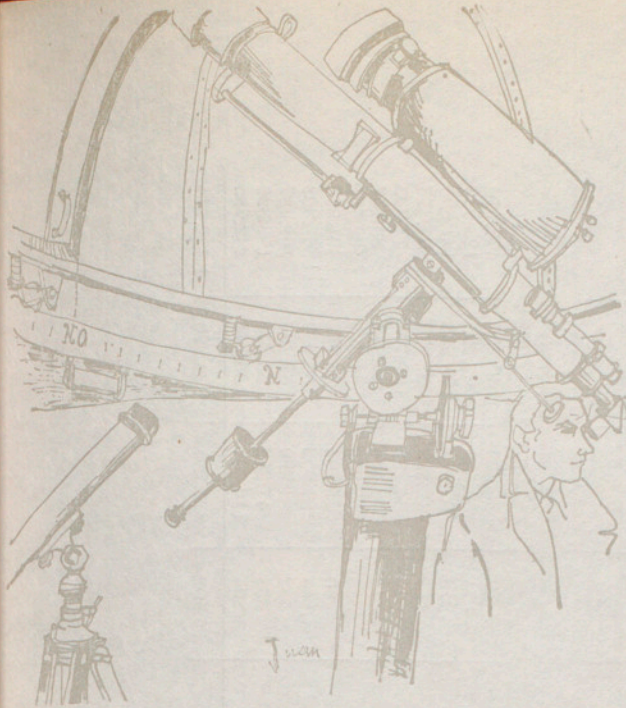

	PRESIÓN A 95 m.			TEMPERATURA			HUMEDAD		VIENTO			LLUVIA			NUBOSIDAD			INSOLACIÓN		
	Media mm.	Máxima mm.	Mínima mm.	Media °C	Máxima °C	Mínima °C	Media %	Tensión media mm.	Dirección dominante	Recorrido medio Km. día	Máxima Km. hora	Total mm.	Días de lluvia	Días de nieve	Días despejados	Días nubosos	Días cubiertos	Horas	Minutos	
Abril...	1.ª década....	760,5	765,6	753,5	15,1	23,7	9,3	68	9,2	SW	—	58	14,9	3	—	1	7	2	69	18
	2.ª década....	755,9	759,8	746,7	13,4	22,7	7,2	59	6,9	NW	—	85	44,5	6	—	2	6	2	75	48
	3.ª década....	755,4	761,6	745,4	12,5	21,4	4,8	65	7,7	SW NW	—	110	5,7	6	—	1	5	4	63	36
Mayo...	1.ª década....	757,2	765,7	748,3	15,1	23,5	10,0	70	9,7	SW	—	100	64,1	3	—	3	6	1	78	42
	2.ª década....	757,8	765,3	747,0	14,2	20,4	7,4	68	8,3	SE	—	72	18,7	4	—	—	7	3	58	54
	3.ª década....	763,6	768,3	759,2	18,2	25,6	12,5	63	10,6	SW	—	72	3,2	3	—	2	9	—	45	54
Junio...	1.ª década....	760,1	764,9	755,4	18,4	23,2	15,4	76	12,5	SE	—	69	14,3	4	—	1	6	3	55	42
	2.ª década....	758,1	763,9	751,5	18,8	25,8	11,7	64	11,2	SW	—	65	35,6	3	—	3	6	1	94	48
	3.ª década....	760,5	764,4	757,4	21,0	26,5	17,4	71	14,0	SE	—	57	4,3	4	—	1	4	5	38	36

## II. — DEMOGRAFÍA

### a) SÍNTESIS DEL TRIMESTRE

Población en 31 de diciembre de 1971: Varones, 832.465; Mujeres, 930.512; Total, 1.762.977

	Abril	Mayo	Junio	Totales
Nacidos vivos . . . . .	3.893	4.409	4.238	12.540
Matrimonios . . . . .	1.080	1.024	870	2.974
Defunciones . . . . .	1.197	1.442	1.293	3.932
Nacidos muertos . . . . .	96	78	75	249
Fallecidos de menos de un año . .	50	59	53	162

#### Nacidos vivos

#### Defunciones

	Números absolutos	Porcentajes		Números absolutos	Porcentajes		Números absolutos	Porcentajes
Varones . . . . .	6.496	51,80	Varones . . . . .	2.034	51,73	De menos de 1 año . . . . .	162	4,12
Mujeres . . . . .	6.044	48,20	Mujeres . . . . .	1.898	48,27	De 1 a 4 años . . . . .	31	0,79
En domicilio . . . . .	45	0,36	En el domicilio . . . . .	2.185	55,57	De 5 y más años . . . . .	3.739	95,09
En nosocomios . . . . .	12.495	99,64	En nosocomios . . . . .	1.747	44,43			

#### Media diaria por meses

	Totales	Promedio diario		Totales	Promedio diario		Totales	Promedio diario
Nacimientos..	{Abril... 3.893	129,77	Defunciones..	{Abril... 1.197	39,90	Matrimonios..	{Abril... 1.080	36
	{Mayo... 4.409	142,23		{Mayo... 1.442	46,52		{Mayo... 1.024	33,03
	{Junio... 4.238	141,27		{Junio... 1.293	43,10		{Junio... 870	29

#### Cifras relativas por 1.000 habitantes referidas al año\*

Natalidad . . . . .	{Abril . . . . .	16,51	Mortalidad . . . . .	{Abril . . . . .	7,30	Nupcialidad . . . . .	{Abril . . . . .	7,45
	{Mayo . . . . .	18,15		{Mayo . . . . .	8,30		{Mayo . . . . .	6,83
	{Junio . . . . .	18,49		{Junio . . . . .	7,62		{Junio . . . . .	5,99

\* Para referir al año los coeficientes demográficos mensuales se han multiplicado por el cociente que resulta de dividir 365 por el número de días del mes. Su cálculo se ha verificado excluyendo los hechos transeúntes.



b) MOVIMIENTO DE LA POBLACION  
1. — Altas y bajas en el Padrón de habitantes, por meses y distritos  
Por meses

MES Y DISTRITO	POBLACION DE HECHO A 1.º DE MES			MOVIMIENTO NATURAL			MOVIMIENTO MIGRATORIO				Inclusiones por omisión	Aumento de poblacion en el mes	POBLACION DE HECHO A FIN DE MES																																																																																																																																																																																																																																																																																																		
	Varones	Mujeres	TOTAL	Nacidos vivos	Fallecidos	Crecimiento vegetativo	INMIGRANTES		EMIGRANTES				Crecimiento migratorio	Varones	Mujeres	TOTAL																																																																																																																																																																																																																																																																																															
							Por cambio de municipio	Por cambio de distrito	Por cambio de municipio	Por cambio de distrito																																																																																																																																																																																																																																																																																																					
Enero.....	832.465	930.512	1.762.977	2.568	1.413	1.155	1.129	4	618	4	511	833.363	931.282	1.764.645																																																																																																																																																																																																																																																																																																	
Febrero.....	833.363	931.282	1.764.645	2.402	1.306	1.096	1.379	9	512	9	867	834.422	932.192	1.766.614																																																																																																																																																																																																																																																																																																	
Marzo.....	834.422	932.192	1.766.614	2.650	1.372	1.288	1.501	202	1.102	202	599	835.458	932.877	1.768.335																																																																																																																																																																																																																																																																																																	
1.º trimestre..	832.465	930.512	1.762.977	7.650	4.091	3.559	4.009	215	2.232	215	1.777	835.458	932.877	1.768.335																																																																																																																																																																																																																																																																																																	
Abril.....	835.458	932.877	1.768.335	2.393	1.058	1.335	1.164	149	1.115	149	49	836.193	933.543	1.769.736																																																																																																																																																																																																																																																																																																	
Mayo.....	836.193	933.543	1.769.736	2.722	1.244	1.478	1.114	162	1.062	162	52	837.007	934.277	1.771.284																																																																																																																																																																																																																																																																																																	
Junio.....	837.007	934.277	1.771.284	2.685	1.107	1.578	1.023	170	1.161	170	-138	837.754	934.950	1.772.744																																																																																																																																																																																																																																																																																																	
2.º trimestre..	835.458	932.877	1.768.335	7.800	3.409	4.391	3.301	481	3.338	481	-37	837.754	934.950	1.772.744																																																																																																																																																																																																																																																																																																	
Julio.....																																																																																																																																																																																																																																																																																																															
Agosto.....																																																																																																																																																																																																																																																																																																															
Septiembre....																																																																																																																																																																																																																																																																																																															
3.º trimestre..																																																																																																																																																																																																																																																																																																															
Octubre.....																																																																																																																																																																																																																																																																																																															
Noviembre.....																																																																																																																																																																																																																																																																																																															
Diciembre.....																																																																																																																																																																																																																																																																																																															
4.º trimestre..																																																																																																																																																																																																																																																																																																															
<table border="1" style="width:100%; border-collapse: collapse;"> <thead> <tr> <th colspan="7">POBLACION DE HECHO A PRINCIPIO DEL TRIMESTRE</th> <th colspan="7">POBLACION DE HECHO A FIN DEL TRIMESTRE</th> </tr> <tr> <th>I.....</th> <th>II.....</th> <th>III.....</th> <th>IV.....</th> <th>V.....</th> <th>VI.....</th> <th>VII.....</th> <th>VIII.....</th> <th>IX.....</th> <th>X.....</th> <th>XI.....</th> <th>XII.....</th> <th>Totales 2.º tri.</th> <th></th> <th></th> <th></th> </tr> </thead> <tbody> <tr> <td>36.585</td> <td>60.617</td> <td>62.930</td> <td>42.380</td> <td>34.319</td> <td>40.434</td> <td>58.055</td> <td>75.219</td> <td>180.114</td> <td>81.738</td> <td>47.081</td> <td>115.986</td> <td>835.458</td> <td>36.605</td> <td>60.588</td> <td>63.053</td> <td>42.389</td> <td>34.292</td> <td>40.434</td> <td>58.239</td> <td>75.202</td> <td>181.059</td> <td>81.990</td> <td>47.252</td> <td>116.641</td> <td>837.754</td> </tr> <tr> <td>40.755</td> <td>67.540</td> <td>78.450</td> <td>52.981</td> <td>37.722</td> <td>48.991</td> <td>64.127</td> <td>86.256</td> <td>187.038</td> <td>87.317</td> <td>56.107</td> <td>125.593</td> <td>932.877</td> <td>40.765</td> <td>67.495</td> <td>78.543</td> <td>52.976</td> <td>37.703</td> <td>48.973</td> <td>64.328</td> <td>86.353</td> <td>187.939</td> <td>87.497</td> <td>56.274</td> <td>126.144</td> <td>934.950</td> </tr> <tr> <td>77.340</td> <td>128.157</td> <td>141.380</td> <td>95.361</td> <td>72.041</td> <td>89.425</td> <td>122.182</td> <td>161.475</td> <td>367.152</td> <td>169.055</td> <td>103.188</td> <td>241.579</td> <td>1.768.335</td> <td>77.370</td> <td>128.033</td> <td>141.596</td> <td>95.375</td> <td>71.995</td> <td>89.407</td> <td>122.507</td> <td>161.555</td> <td>368.998</td> <td>169.487</td> <td>103.526</td> <td>242.785</td> <td>1.772.744</td> </tr> <tr> <td>249</td> <td>267</td> <td>531</td> <td>203</td> <td>184</td> <td>254</td> <td>522</td> <td>615</td> <td>2.161</td> <td>777</td> <td>403</td> <td>1.325</td> <td>7.800</td> <td>161</td> <td>206</td> <td>103</td> <td>251</td> <td>184</td> <td>251</td> <td>522</td> <td>615</td> <td>2.161</td> <td>777</td> <td>403</td> <td>1.325</td> <td>7.800</td> </tr> <tr> <td>43</td> <td>204</td> <td>308</td> <td>223</td> <td>203</td> <td>229</td> <td>323</td> <td>292</td> <td>1.578</td> <td>470</td> <td>224</td> <td>929</td> <td>4.391</td> <td>43</td> <td>204</td> <td>308</td> <td>223</td> <td>203</td> <td>229</td> <td>323</td> <td>292</td> <td>1.578</td> <td>470</td> <td>224</td> <td>929</td> <td>4.391</td> </tr> <tr> <td>29</td> <td>24</td> <td>43</td> <td>53</td> <td>9</td> <td>1</td> <td>1</td> <td>3</td> <td>3</td> <td>47</td> <td>55</td> <td>216</td> <td>481</td> <td>29</td> <td>24</td> <td>43</td> <td>53</td> <td>9</td> <td>1</td> <td>1</td> <td>3</td> <td>3</td> <td>47</td> <td>55</td> <td>216</td> <td>481</td> </tr> <tr> <td>149</td> <td>485</td> <td>200</td> <td>172</td> <td>147</td> <td>115</td> <td>235</td> <td>340</td> <td>649</td> <td>338</td> <td>155</td> <td>353</td> <td>3.338</td> <td>149</td> <td>485</td> <td>200</td> <td>172</td> <td>147</td> <td>115</td> <td>235</td> <td>340</td> <td>649</td> <td>338</td> <td>155</td> <td>353</td> <td>3.338</td> </tr> <tr> <td>54</td> <td>23</td> <td>38</td> <td>39</td> <td>23</td> <td>27</td> <td>88</td> <td>55</td> <td>3</td> <td>19</td> <td>21</td> <td>55</td> <td>481</td> <td>54</td> <td>23</td> <td>38</td> <td>39</td> <td>23</td> <td>27</td> <td>88</td> <td>55</td> <td>3</td> <td>19</td> <td>21</td> <td>55</td> <td>481</td> </tr> <tr> <td>-13</td> <td>-278</td> <td>-92</td> <td>-38</td> <td>-41</td> <td>-21</td> <td>-218</td> <td>268</td> <td>-38</td> <td>65</td> <td>277</td> <td>-37</td> <td>55</td> <td>-13</td> <td>-278</td> <td>-92</td> <td>-38</td> <td>-41</td> <td>-21</td> <td>-218</td> <td>268</td> <td>-38</td> <td>65</td> <td>277</td> <td>-37</td> <td>55</td> </tr> <tr> <td>50</td> <td>-74</td> <td>216</td> <td>14</td> <td>-46</td> <td>-18</td> <td>385</td> <td>80</td> <td>1.846</td> <td>432</td> <td>338</td> <td>1.203</td> <td>4.403</td> <td>50</td> <td>-74</td> <td>216</td> <td>14</td> <td>-46</td> <td>-18</td> <td>385</td> <td>80</td> <td>1.846</td> <td>432</td> <td>338</td> <td>1.203</td> <td>4.403</td> </tr> </tbody> </table>														POBLACION DE HECHO A PRINCIPIO DEL TRIMESTRE							POBLACION DE HECHO A FIN DEL TRIMESTRE							I.....	II.....	III.....	IV.....	V.....	VI.....	VII.....	VIII.....	IX.....	X.....	XI.....	XII.....	Totales 2.º tri.				36.585	60.617	62.930	42.380	34.319	40.434	58.055	75.219	180.114	81.738	47.081	115.986	835.458	36.605	60.588	63.053	42.389	34.292	40.434	58.239	75.202	181.059	81.990	47.252	116.641	837.754	40.755	67.540	78.450	52.981	37.722	48.991	64.127	86.256	187.038	87.317	56.107	125.593	932.877	40.765	67.495	78.543	52.976	37.703	48.973	64.328	86.353	187.939	87.497	56.274	126.144	934.950	77.340	128.157	141.380	95.361	72.041	89.425	122.182	161.475	367.152	169.055	103.188	241.579	1.768.335	77.370	128.033	141.596	95.375	71.995	89.407	122.507	161.555	368.998	169.487	103.526	242.785	1.772.744	249	267	531	203	184	254	522	615	2.161	777	403	1.325	7.800	161	206	103	251	184	251	522	615	2.161	777	403	1.325	7.800	43	204	308	223	203	229	323	292	1.578	470	224	929	4.391	43	204	308	223	203	229	323	292	1.578	470	224	929	4.391	29	24	43	53	9	1	1	3	3	47	55	216	481	29	24	43	53	9	1	1	3	3	47	55	216	481	149	485	200	172	147	115	235	340	649	338	155	353	3.338	149	485	200	172	147	115	235	340	649	338	155	353	3.338	54	23	38	39	23	27	88	55	3	19	21	55	481	54	23	38	39	23	27	88	55	3	19	21	55	481	-13	-278	-92	-38	-41	-21	-218	268	-38	65	277	-37	55	-13	-278	-92	-38	-41	-21	-218	268	-38	65	277	-37	55	50	-74	216	14	-46	-18	385	80	1.846	432	338	1.203	4.403	50	-74	216	14	-46	-18	385	80	1.846	432	338	1.203	4.403
POBLACION DE HECHO A PRINCIPIO DEL TRIMESTRE							POBLACION DE HECHO A FIN DEL TRIMESTRE																																																																																																																																																																																																																																																																																																								
I.....	II.....	III.....	IV.....	V.....	VI.....	VII.....	VIII.....	IX.....	X.....	XI.....	XII.....	Totales 2.º tri.																																																																																																																																																																																																																																																																																																			
36.585	60.617	62.930	42.380	34.319	40.434	58.055	75.219	180.114	81.738	47.081	115.986	835.458	36.605	60.588	63.053	42.389	34.292	40.434	58.239	75.202	181.059	81.990	47.252	116.641	837.754																																																																																																																																																																																																																																																																																						
40.755	67.540	78.450	52.981	37.722	48.991	64.127	86.256	187.038	87.317	56.107	125.593	932.877	40.765	67.495	78.543	52.976	37.703	48.973	64.328	86.353	187.939	87.497	56.274	126.144	934.950																																																																																																																																																																																																																																																																																						
77.340	128.157	141.380	95.361	72.041	89.425	122.182	161.475	367.152	169.055	103.188	241.579	1.768.335	77.370	128.033	141.596	95.375	71.995	89.407	122.507	161.555	368.998	169.487	103.526	242.785	1.772.744																																																																																																																																																																																																																																																																																						
249	267	531	203	184	254	522	615	2.161	777	403	1.325	7.800	161	206	103	251	184	251	522	615	2.161	777	403	1.325	7.800																																																																																																																																																																																																																																																																																						
43	204	308	223	203	229	323	292	1.578	470	224	929	4.391	43	204	308	223	203	229	323	292	1.578	470	224	929	4.391																																																																																																																																																																																																																																																																																						
29	24	43	53	9	1	1	3	3	47	55	216	481	29	24	43	53	9	1	1	3	3	47	55	216	481																																																																																																																																																																																																																																																																																						
149	485	200	172	147	115	235	340	649	338	155	353	3.338	149	485	200	172	147	115	235	340	649	338	155	353	3.338																																																																																																																																																																																																																																																																																						
54	23	38	39	23	27	88	55	3	19	21	55	481	54	23	38	39	23	27	88	55	3	19	21	55	481																																																																																																																																																																																																																																																																																						
-13	-278	-92	-38	-41	-21	-218	268	-38	65	277	-37	55	-13	-278	-92	-38	-41	-21	-218	268	-38	65	277	-37	55																																																																																																																																																																																																																																																																																						
50	-74	216	14	-46	-18	385	80	1.846	432	338	1.203	4.403	50	-74	216	14	-46	-18	385	80	1.846	432	338	1.203	4.403																																																																																																																																																																																																																																																																																						



2. — Nacidos vivos y nacidos muertos según sexo y legitimidad, por meses y distritos \*

Por meses

MES Y DISTRITO	NACIDOS VIVOS				NACIDOS MUERTOS			Total de nacidos vivos y nacidos muertos	Nacidos muertos por 100 nacidos vivos	NACIDOS VIVOS						NACIDOS MUERTOS												
	V.		M.		V.		M.			V.		M.		V.		M.		V.		M.		V.		M.				
	Total		V. Por 100 M.		Total		V. por 100 M.			Total		V.		M.		Total		V.		M.		Total		V.		M.		
	V.	M.	Total	V. Por 100 M.	V.	M.	Total			V. por 100 M.	V.	M.	Total	V.	M.	Total	V.	M.	Total	V.	M.	Total	V.	M.	Total	V.	M.	Total
Enero.....	1.314	1.254	2.568	104,8	17	8	25	212,5	0,97	1.293	1.249	2.542	21	5	26	2.568	17	8	25	—	—	—	—	—	25			
Febrero.....	1.228	1.174	2.402	104,6	21	23	44	91,3	1,83	1.218	1.162	2.380	10	12	22	2.402	20	23	43	1	—	1	—	1	44			
Marzo.....	1.410	1.250	2.660	112,8	15	9	24	166,7	0,90	1.396	1.241	2.637	14	9	23	2.660	14	9	23	1	—	1	—	1	24			
1.º trimestre..	3.952	3.678	7.630	107,4	53	40	93	132,5	1,22	3.907	3.652	7.559	45	26	71	7.630	51	40	91	2	—	2	—	2	93			
Abril.....	1.271	1.122	2.393	113,3	28	21	49	133,3	2,05	1.268	1.119	2.387	3	3	6	2.393	28	20	48	—	1	1	—	1	49			
Mayo.....	1.365	1.357	2.722	100,6	27	20	47	135	2,769	1,352	1.346	2.698	13	11	24	2.722	26	19	45	1	1	2	—	2	47			
Junio.....	1.400	1.285	2.685	108,9	23	21	44	109,5	1,64	1.391	1.277	2.668	9	8	17	2.685	23	20	43	—	1	1	—	1	44			
2.º trimestre.	4.036	3.764	7.800	107,2	78	62	140	125,8	1,79	4.011	3.742	7.753	25	22	47	7.800	77	59	136	1	3	4	—	4	140			
Julio.....																												
Agosto.....																												
Septiembre...																												
3.º trimestre.																												
Octubre.....																												
Noviembre...																												
Diciembre...																												
4.º trimestre.																												

Por distritos

I.....	117	132	249	88,6	—	—	—	—	249	—	115	129	244	2	3	5	249	—	—	—	—	—	—	—	—
II.....	248	223	471	111,2	—	—	—	—	471	—	247	222	469	1	1	2	471	—	—	—	—	—	—	—	—
III.....	265	266	531	99,6	16	4	20	400	551	3,77	263	263	526	2	3	5	531	16	4	20	—	—	—	—	20
IV.....	159	144	303	110,4	9	—	9	—	312	2,97	158	142	300	1	2	3	303	8	—	8	1	—	—	—	9
V.....	91	93	184	97,8	—	—	—	80	184	—	87	92	179	4	1	5	184	—	—	—	—	—	—	—	—
VI.....	131	123	254	106,5	4	5	9	—	263	3,54	131	123	254	—	—	—	263	4	5	9	—	—	—	—	9
VII.....	269	253	522	106,3	—	—	—	—	522	—	265	252	517	4	1	5	522	—	—	—	—	—	—	—	—
VIII.....	321	294	615	109,2	7	8	15	87,5	630	2,44	319	292	611	2	2	4	615	7	8	15	—	—	—	—	15
IX.....	1.099	1.062	2.161	103,5	—	—	—	—	2.161	—	1.094	1.058	2.152	5	4	9	2.161	—	—	—	—	—	—	—	—
X.....	418	359	777	116,4	—	—	—	—	778	0,13	416	358	774	2	1	3	777	—	—	—	—	—	—	—	—
XI.....	505	203	408	101	3	4	7	75	415	1,72	505	501	406	—	2	2	408	3	3	6	—	—	—	—	6
XII.....	713	612	1.325	116,5	39	40	79	97,5	1.404	5,93	711	610	1.321	2	2	4	1.325	39	39	78	—	—	—	—	79
Totales 2.º tri.	4.036	3.764	7.800	107,2	78	62	140	125,8	7.940	1,79	4.011	3.742	7.753	25	22	47	7.800	77	59	136	1	3	4	—	140

\* Excluidos los hechos transeúntes.



3. — Nacidos vivos según sexo, legitimidad y lugar de nacimiento, por meses

MESES	N A C I D O S V I V O S																																		
	EN DOMICILIO PROPIO							EN CASAS DE MATERNOLOGÍA Y NOSOCOMIOS							RESIDENCIA			E N T O T A L							CON EXCLUSIÓN DE LOS HECHOS TRANSEÜNTES										
	Legítimos			Ilegítimos			TOTAL	Legítimos			Ilegítimos			TOTAL	Legítimos		Ilegítimos		TOTAL	Legítimos			Ilegítimos			TOTAL	Legítimos			Ilegítimos			TOTAL		
	V.	M.	Total	V.	M.	Total		V.	M.	Total	V.	M.	Total		V.	M.	Total	V.		M.	Total	V.	M.	Total	V.		M.	Total	V.	M.	Total	V.		M.	Total
Enero.....	4	9	13	—	—	—	13	1.289	1.240	2.529	21	5	26	2.555	813	731	1.544	13	12	25	1.569	2.106	1.980	4.086	34	17	51	4.137	1.293	1.249	2.542	21	5	26	2.568
Febrero.....	8	10	18	—	—	—	18	1.210	1.152	2.362	10	12	22	2.384	721	729	1.450	11	7	18	1.468	1.939	1.891	3.830	21	19	40	3.870	1.218	1.162	2.380	10	12	22	2.402
Marzo.....	13	7	20	—	—	—	20	1.383	1.234	2.617	14	9	23	2.640	808	851	1.659	10	13	23	1.682	2.204	2.092	4.296	24	22	46	4.342	1.396	1.241	2.637	14	9	23	2.660
1.º trimestre....	25	26	51	—	—	—	51	3.882	3.626	7.508	45	26	71	7.579	2.342	2.311	4.653	34	32	66	4.719	6.249	5.963	12.212	79	58	137	12.349	3.907	3.652	7.559	45	26	71	7.630
Abril.....	9	11	20	—	—	—	20	1.259	1.108	2.367	3	3	6	2.373	759	718	1.477	11	12	23	1.500	2.027	1.837	3.864	14	15	29	3.893	1.268	1.119	2.387	3	3	6	2.393
Mayo.....	7	6	13	—	—	—	13	1.345	1.340	2.685	13	11	24	2.709	848	812	1.660	12	15	27	1.687	2.200	2.158	4.358	25	26	51	4.409	1.352	1.346	2.698	13	11	24	2.722
Junio.....	6	6	12	—	—	—	12	1.385	1.271	2.656	9	8	17	2.673	819	713	1.532	11	10	21	1.553	2.210	1.990	4.200	20	18	38	4.238	1.391	1.277	2.668	9	8	17	2.685
2.º trimestre....	22	23	45	—	—	—	45	3.989	3.719	7.708	25	22	47	7.755	2.426	2.243	4.669	34	37	71	4.740	6.437	5.985	12.422	59	59	118	12.540	4.011	3.742	7.753	25	22	47	7.800
Julio.....																																			
Agosto.....																																			
Septiembre.....																																			
3.º trimestre....																																			
Octubre.....																																			
Noviembre.....																																			
Diciembre.....																																			
4.º trimestre....																																			

4. — Nacidos vivos según sexo, legitimidad y lugar de nacimiento, por distritos

DISTRITO del domicilio de los padres	N A C I D O S V I V O S																																		
	EN DOMICILIO PROPIO							EN CASAS DE MATERNOLOGÍA Y NOSOCOMIOS							RESIDENCIA			E N T O T A L							CON EXCLUSIÓN DE LOS HECHOS TRANSEÜNTES										
	Legítimos			Ilegítimos			TOTAL	Legítimos			Ilegítimos			TOTAL	Legítimos		Ilegítimos		TOTAL	Legítimos			Ilegítimos			TOTAL	Legítimos			Ilegítimos			TOTAL		
	V.	M.	Total	V.	M.	Total		V.	M.	Total	V.	M.	Total		V.	M.	Total	V.		M.	Total	V.	M.	Total	V.		M.	Total	V.	M.	Total	V.		M.	Total
I.....	1	1	2	—	—	—	2	114	128	242	2	3	5	247	—	—	—	—	—	—	—	—	—	—	—	—	—	—	—	—	—	—	—	—	—
II.....	1	2	3	—	—	—	3	246	220	466	1	1	2	468	—	—	—	—	—	—	—	—	—	—	—	—	—	—	—	—	—	—	—	—	—
III.....	2	—	2	—	—	—	2	261	263	524	2	3	5	529	230	214	444	6	7	13	457	493	477	970	8	10	18	988	247	222	469	1	1	2	471
IV.....	2	1	3	—	—	—	3	156	141	297	1	2	3	300	33	35	68	2	1	3	71	191	177	368	3	3	6	374	158	142	300	1	2	3	303
V.....	—	2	2	—	—	—	2	87	90	177	4	1	5	182	—	—	—	—	—	—	—	—	—	—	—	—	—	—	—	—	—	—	—	—	—
VI.....	—	1	1	—	—	—	1	131	122	253	—	—	—	253	90	79	169	1	1	2	171	221	202	423	1	1	2	425	131	123	254	—	—	—	—
VII.....	1	5	6	—	—	—	6	264	247	511	4	1	5	516	—	1	—	—	—	—	—	—	—	—	—	—	—	—	—	—	—	—	—	—	—
VIII.....	4	—	4	—	—	—	4	315	292	607	2	2	4	611	190	190	380	3	2	5	385	509	482	991	5	4	9	1.000	319	292	611	2	2	4	615
IX.....	2	1	3	—	—	—	3	1.092	1.057	2.149	5	4	9	2.158	46	31	77	—	—	—	—	—	—	—	—	—	—	—	—	—	—	—	—	—	—
X.....	5	6	11	—	—	—	11	411	352	763	2	1	3	766	—	—	—	—	—	—	—	—	—	—	—	—	—	—	—	—	—	—	—	—	—
XI.....	—	—	—	—	—	—	—	205	201	406	—	—	—	408	280	263	541	16	20	36	579	485	464	949	16	22	38	987	205	201	406	—	—	—	—
XII.....	4	4	8	—	—	—	8	707	606	1.313	2	2	4	1.317	1.557	1.430	2.987	6	5	11	2.998	2.268	2.040	4.308	8	7	15	4.323	711	610	1.321	2	2	4	1.325
Totales 2.º tri..	22	23	45	—	—	—	45	3.989	3.719	7.708	25	22	47	7.755	2.426	2.243	4.669	34	37	71	4.740	6.437	5.985	12.422	59	59	118	12.540	4.011	3.742	7.753	25	22	47	7.800



II — DEMOGRAFÍA.

5. — Nacidos vivos, según la edad de los padres

EDAD DEL PADRE	EDAD DE LA MADRE										TOTALES
	Menos de 15 años	15 a 19	20 a 24	25 a 29	30 a 34	35 a 39	40 a 44	45 a 49	De 50 y más años	No consta	
Menos de 20 años.....	—	41	16	2	2	—	—	—	—	—	61
De 20 a 24 años.....	—	167	668	170	23	3	1	—	—	6	1.038
De 25 a 29 años.....	1	115	2.033	2.427	264	26	1	—	1	17	4.935
De 30 a 34 años.....	—	13	394	1.629	1.040	148	14	—	—	8	3.246
De 35 a 39 años.....	—	3	70	386	741	610	52	—	—	13	1.875
De 40 a 44 años.....	—	4	15	48	128	380	160	2	—	5	742
De 45 a 49 años.....	—	1	2	7	19	70	76	9	—	4	188
De 50 y más años.....	—	—	—	2	9	14	18	5	—	—	48
No consta.....	—	13	45	29	22	14	5	—	—	161	289
Ilegítimos.....	—	11	22	18	8	10	4	—	—	45	118
Totales.....	1	368	3.315	4.718	2.256	1.275	331	16	1	259	12.540

6. — Nacidos vivos, según la naturaleza de los padres

NATURALEZA DEL PADRE	NATURALEZA DE LA MADRE																			TOTALES	
	Barcelona		Resto de Cataluña	Andalucía	Aragón	Asturias	Balears	Canarias	Castilla la Nueva	Castilla la Vieja	Extremadura	Galicia	León	Murcia	Navarra	Valencia	Vascongadas	Zonas africanas	Extranjeras		No consta
	Capital	Provincia																			
Barcelona { Capital.....	1.947	255	146	350	105	14	19	14	98	67	57	57	77	75	13	65	7	9	71	16	3.462
Barcelona { Provincia...	249	203	43	111	20	1	1	1	27	12	13	10	14	29	3	18	2	—	14	3	774
Resto de Cataluña.....	171	34	125	41	21	—	3	—	11	8	3	8	15	10	—	7	2	1	6	3	469
Andalucía.....	304	103	41	2.181	59	5	2	2	130	50	148	66	62	75	4	36	3	10	32	11	3.324
Aragón.....	111	28	15	62	153	5	5	—	31	14	12	12	13	7	3	15	—	—	9	1	496
Asturias.....	8	2	2	12	1	8	—	1	2	2	1	3	6	1	—	1	1	—	1	—	52
Balears.....	12	5	3	5	2	—	3	—	1	1	—	—	1	—	1	—	—	—	3	—	37
Canarias.....	12	—	2	3	—	—	—	2	1	—	—	1	—	—	—	—	—	—	—	1	22
Castilla la Nueva.....	116	26	11	131	23	1	1	3	245	25	27	25	26	5	2	21	1	2	4	4	699
Castilla la Vieja.....	50	14	9	36	19	2	—	1	15	127	10	23	20	7	1	7	2	1	5	2	351
Extremadura.....	44	13	7	119	12	3	2	—	19	17	331	19	14	9	—	1	—	—	1	4	615
Galicia.....	47	14	9	41	12	1	1	—	3	7	9	235	21	5	1	7	1	2	1	1	418
León.....	62	16	11	49	15	5	—	1	16	30	16	24	183	7	2	7	1	—	2	3	450
Murcia.....	85	16	10	83	13	1	1	1	21	5	14	10	16	121	1	12	1	—	1	3	418
Navarra.....	12	1	3	2	1	—	—	—	1	4	2	3	2	2	10	1	2	—	—	—	46
Valencia.....	84	14	17	50	13	—	2	—	15	7	13	9	3	13	1	64	1	1	4	2	313
Vascongadas.....	13	1	1	5	1	—	—	—	2	3	—	—	4	2	1	—	5	—	5	1	44
Plazas africanas y Sahara	5	4	1	12	1	—	—	—	4	—	1	2	3	1	—	—	—	8	—	—	42
Extranjeros.....	59	8	11	23	3	—	—	—	5	1	3	5	1	5	—	4	—	1	44	7	180
No consta.....	43	10	6	33	6	—	—	1	10	5	7	10	10	3	—	4	4	2	9	47	210
Ilegítimos.....	17	3	1	24	4	1	—	—	1	1	4	4	5	—	—	2	2	—	2	47	118
Totales.....	3.451	770	474	3.373	484	47	40	27	658	386	671	526	496	377	43	272	35	38	216	156	12.540

7. — Nacimientos en clínicas y otros establecimientos

Distrito de la Clínica o establecimiento	DISTRITO DEL DOMICILIO DEL NACIDO																								Transeúntes	TOTALES				
	I		II		III		IV		V		VI		VII		VIII		IX		X		XI		XII			V.	M.	General		
	V.	M.	V.	M.	V.	M.	V.	M.	V.	M.	V.	M.	V.	M.	V.	M.	V.	M.	V.	M.	V.	M.	V.	M.						
I.....	2	4	—	—	—	—	—	—	—	—	—	—	—	—	—	—	—	—	—	—	—	—	—	—	—	—	2	5	7	
II.....	—	—	—	—	—	—	—	—	—	—	—	—	—	—	—	—	—	—	—	—	—	—	—	—	—	—	—	—	—	
III.....	20	20	59	52	125	137	45	35	17	17	51	44	76	82	107	98	130	153	75	40	92	101	176	134	236	221	1.209	1.134	2.343	
IV.....	7	5	11	13	23	11	12	24	3	—	12	7	9	10	19	20	23	28	14	12	13	14	33	21	35	36	214	201	415	
V.....	—	1	—	—	—	—	—	—	—	—	—	—	—	—	—	—	—	—	—	—	—	—	—	—	—	—	—	1	1	
VI.....	3	5	21	15	2	—	11	3	5	7	7	8	20	10	8	8	36	32	24	15	4	7	22	12	91	80	254	202	456	
VII.....	—	—	—	—	—	—	—	—	—	—	—	—	—	—	—	—	—	—	—	—	—	—	—	—	—	—	—	1	2	
VIII.....	15	21	39	31	54	50	32	21	6	9	20	21	47	43	70	58	106	111	59	46	47	33	105	98	193	192	793	734	1.527	
IX.....	1	1	1	3	2	3	2	6	—	1	6	4	—	4	5	3	98	84	17	14	1	2	19	9	46	32	198	166	364	
X.....	—	—	—	—	—	—	—	—	—	—	—	—	—	—	—	—	—	—	—	—	—	—	—	—	—	—	—	—	1	1
XI.....	12	15	16	17	26	21	6	9	13	12	6	11	47	40	13	15	59	57	21	19	22	22	23	23	296	283	560	544	1.104	
XII.....	56	59	100	90	31	44	49	45	47	45	29	27	69	58	98	91	645	596	203	207	26	23	331	311	1563	1435	3.244	3.031	6.275	
Totales.....	116	131	247	221	263	266	157	143	91	91	131	122	268	248	317	294	1097	1061	413	353	205	203	709	608	2460	2280	6.474	6.021	12.495	
	247	—	468	—	529	—	300	—	182	—	253	—	516	—	611	—	2.158	—	766	—	408	—	1.317	—	4.740	—	12.495	—	—	



8. — Matrimonios, según la naturaleza de los cónyuges

NATURALEZA DEL ESPOSO	NATURALEZA DE LA ESPOSA																	TOTALES			
	Barcelona		Resto de Cataluña	Andalucía	Aragón	Asturias	Balears	Canarias	Castilla la Nueva	Castilla la Vieja	Extremadura	Galicia	León	Murcia	Navarra	Valencia	Vascongadas		Zonas africanas	Extranjeras	No consta
	Capital	Provincia																			
Barcelona { Capital.....	780	45	39	125	47	5	3	—	31	24	8	33	27	17	1	26	2	2	12	16	1.243
Barcelona { Provincia....	59	12	10	17	2	—	—	—	6	5	6	1	1	3	—	1	—	1	2	—	126
Resto de Cataluña.....	65	2	22	16	4	1	—	1	2	9	2	2	3	2	—	4	2	—	1	3	141
Andalucía.....	160	9	7	203	18	2	—	1	25	21	31	23	20	6	2	6	—	1	2	5	542
Aragón.....	43	2	5	23	17	—	—	—	4	10	—	6	6	4	—	3	—	—	3	—	126
Asturias.....	5	—	—	1	—	2	—	—	1	—	1	1	2	—	—	1	—	—	—	—	14
Balears.....	8	—	1	—	3	—	—	—	1	1	—	—	—	—	—	—	—	—	1	—	15
Canarias.....	2	—	—	1	—	—	—	—	—	—	—	1	—	—	—	—	—	—	—	—	5
Castilla la Nueva.....	43	5	2	27	9	1	1	—	15	5	3	9	6	3	1	3	—	1	2	—	136
Castilla la Vieja.....	25	2	3	12	7	2	1	—	5	15	2	4	10	1	—	2	2	—	—	1	94
Extremadura.....	19	3	2	20	4	1	—	—	2	2	18	2	1	3	1	3	—	—	1	—	82
Galicia.....	20	4	—	12	2	—	—	—	2	2	2	39	2	—	1	—	1	3	1	—	91
León.....	26	—	5	18	4	1	—	—	3	6	6	5	18	3	—	2	—	3	1	2	103
Murcia.....	16	4	5	16	8	1	—	—	2	—	4	1	2	3	—	1	—	—	—	1	65
Navarra.....	4	1	2	1	—	—	—	—	1	—	1	1	—	1	—	—	—	—	—	—	12
Valencia.....	32	5	2	8	2	—	—	—	6	3	2	4	6	—	5	—	—	4	3	—	82
Vascongadas.....	6	1	—	3	—	—	—	—	—	—	1	—	1	—	—	—	—	—	1	—	13
Plazas africanas y Sahara	2	—	—	—	—	—	—	—	—	—	1	—	—	—	—	—	—	—	—	—	3
Extranjeros.....	19	3	6	6	—	—	—	—	1	3	2	—	—	—	—	1	—	1	—	1	43
No consta.....	13	3	2	7	1	—	—	—	—	1	—	1	1	—	2	1	—	2	4	—	38
Totales.....	1.347	101	113	516	128	16	5	2	107	107	89	134	106	46	6	61	7	11	35	37	2.974

9. — Matrimonios, según la edad y estado civil

EDAD Y ESTADO CIVIL DEL MARIDO	EDAD Y ESTADO CIVIL DE LA MUJER																													
	SOLTERAS									VIUDAS									TOTALES											
	Menos de 20 años	De 20 a 25	De 26 a 30	De 31 a 35	De 36 a 40	De 41 a 50	De 51 a 60	Más de 60	No consta	TOTALES	Menos de 20 años	De 20 a 25	De 26 a 30	De 31 a 35	De 36 a 40	De 41 a 50	De 51 a 60	Más de 60	No consta	TOTALES	Menos de 20 años	De 20 a 25	De 26 a 30	De 31 a 35	De 36 a 40	De 41 a 50	De 51 a 60	Más de 60	No consta	TOTALES
SOLTEROS	38	7	—	—	—	—	—	—	45	—	—	—	—	—	—	—	—	—	—	—	38	7	—	—	—	—	—	—	45	
De 20 a 25.....	190	1095	138	7	2	1	—	—	1433	—	1	—	1	—	—	—	—	—	—	—	190	1096	138	7	3	1	—	—	1435	
De 26 a 30.....	53	628	246	39	5	1	—	—	972	—	—	1	—	—	—	—	—	—	—	—	53	628	246	40	5	1	—	—	973	
De 31 a 35.....	8	84	72	28	15	5	1	—	213	—	—	—	2	—	—	—	—	—	—	—	8	84	72	28	15	7	1	—	215	
De 36 a 40.....	1	15	31	33	14	17	—	—	111	—	—	2	—	—	—	—	—	—	—	—	2	15	31	33	14	19	—	—	113	
De 41 a 50.....	—	3	9	12	12	17	4	1	58	—	—	—	1	3	—	—	—	—	—	—	4	3	9	12	12	18	7	1	62	
De 51 a 60.....	—	—	—	—	1	10	3	1	15	—	—	—	4	2	—	—	—	—	—	—	6	—	—	—	1	14	5	1	21	
De más de 60....	—	1	—	—	1	3	4	—	9	—	—	—	—	—	—	—	—	—	—	—	—	1	—	—	—	1	3	6	11	
No consta.....	—	—	—	—	—	—	—	—	—	—	—	—	—	—	—	—	—	—	—	—	—	—	—	—	—	—	—	—	—	
Totales...	290	1833	496	119	49	52	11	6	2856	—	1	—	1	9	5	2	—	—	—	—	19	290	1834	496	120	50	61	16	8	2875
VIUDOS	—	—	—	—	—	—	—	—	—	—	—	—	—	—	—	—	—	—	—	—	—	—	—	—	—	—	—	—	—	
De 20 a 25.....	—	—	—	—	—	—	—	—	1	—	—	—	—	—	—	—	—	—	—	—	—	1	—	—	—	—	—	—	1	
De 26 a 30.....	—	1	—	—	—	—	—	—	4	—	—	1	—	—	—	—	—	—	—	—	—	1	—	4	—	—	—	—	5	
De 31 a 35.....	—	1	—	3	—	—	—	—	2	—	—	—	—	—	—	—	—	—	—	—	—	—	1	—	—	—	—	—	2	
De 36 a 40.....	—	—	1	—	1	—	—	—	24	—	—	1	1	1	—	—	—	—	—	—	4	—	1	—	1	—	—	—	28	
De 41 a 50.....	—	2	1	1	5	11	4	—	15	—	—	1	1	1	—	—	—	—	—	—	—	2	1	2	6	12	5	—	23	
De 51 a 60.....	—	—	—	—	2	3	9	1	20	—	—	—	1	7	—	—	—	—	—	—	—	—	—	—	2	4	16	1	40	
De más de 60....	—	—	—	—	—	6	6	8	—	—	—	1	1	4	14	—	—	—	—	—	—	—	—	—	1	7	10	22	—	
No consta.....	—	—	—	—	—	—	—	—	—	—	—	—	—	—	—	—	—	—	—	—	—	—	—	—	—	—	—	—	—	
Totales...	—	4	2	4	8	20	19	9	66	—	—	2	2	3	12	14	—	—	—	—	33	—	4	2	6	10	23	31	23	99
TOTALES	38	7	—	—	—	—	—	—	45	—	—	—	—	—	—	—	—	—	—	—	38	7	—	—	—	—	—	—	45	
De 20 a 25.....	190	1095	138	7	2	1	—	—	1433	—	1	—	1	—	—	—	—	—	—	—	190	1096	138	7	3	1	—	—	1435	
De 26 a 30.....	53	629	246	39	5	1	—	—	973	—	—	1	—	—	—	—	—	—	—	—	53	629	246	40	5	1	—	—	974	
De 31 a 35.....	8	85	72	31	15	5	1	—	217	—	—	1	—	2	—	—	—	—	—	—	8	85	72	32	15	7	1	—	220	
De 36 a 40.....	1	15	32	33	15	17	—	—	113	—	—	—	2	—	—	—	—	—	—	—	2	15	32	33	15	19	—	—	115	
De 41 a 50.....	—	5	10	13	17	28	8	1	82	—	—	1	1	2	4	—	—	—	—	—	—	5	10	14	18	30	12	1	90	
De 51 a 60.....	—	—	—	—	3	13	12	2	30	—	—	—	5	9	—	—	—	—	—	—	—	—	—	—	3	18	21	2	44	
De más de 60....	—	1	—	—	—	7	9	12	29	—	—	—	1	1	4	16	—	—	—	—	—	—	—	—	1	8	13	28	51	
No consta.....	—	—	—	—	—	—	—	—	—	—	—	—	—	—	—	—	—	—	—	—	—	—	—	—	—	—	—	—	—	
Totales...	290	1837	498	123	57	72	30	15	2922	—	1	—	3	3	12	17	16	—	—	—	52	290	1838	498	126	60	84	47	31	2974



10. — Defunciones, según sexo y lugar, por meses y distritos

Por meses

MES Y DISTRITO	FALLECIDOS EN NOSOCOMIOS										EN TOTAL			CON EXCLUSIÓN DE LOS HECHOS TRANSEÚNTES											
	CON RESIDENCIA										TOTAL NOSOCOMIOS			Total			Total								
	FALLECIDOS EN DOMICILIO PROPIO					HABITUAL					ACCIDENTAL			V.			M.			Total					
	V.	M.	Total	En domicilio particular		En asilos		En cuarteles		En prisiones		V.	M.	Total	V.	M.	Total	V.	M.	Total	V.	M.	Total	V.	M.
Enero.....	468	520	988	215	195	410	8	7	15	—	—	—	97	103	200	320	305	625	788	825	1.613	691	722	1.413	
Febrero.....	405	489	894	211	186	397	5	10	15	—	—	—	105	65	170	321	261	582	726	750	1.476	621	685	1.306	
Marzo.....	424	499	923	228	198	426	12	11	23	—	—	—	122	98	220	362	307	669	786	806	1.592	664	708	1.372	
1.º trimestre...	1.297	1.508	2.805	654	579	1.233	25	28	53	—	—	—	324	266	590	1.003	873	1.876	2.300	2.381	4.681	1.976	2.115	4.091	
Abril.....	331	349	680	206	159	365	7	6	13	—	—	—	86	53	139	299	218	517	630	567	1.197	544	514	1.058	
Mayo.....	390	426	816	215	197	412	8	8	16	—	—	—	125	73	198	348	278	626	738	704	1.442	613	631	1.244	
Junio.....	313	376	689	230	170	400	5	13	18	—	—	—	118	68	183	353	251	604	636	627	1.263	548	559	1.107	
2.º trimestre...	1.034	1.151	2.185	651	526	1.177	20	27	47	—	—	—	329	194	523	1.000	747	1.747	2.034	1.898	3.932	1.705	1.704	3.409	
Julio.....																									
Agosto.....																									
Septiembre...																									
3.º trimestre...																									
Octubre.....																									
Noviembre.....																									
Diciembre.....																									
4.º trimestre...																									

Por distritos

I.....	55	73	128	40	29	69	2	7	9	—	—	—	6	7	13	48	43	91	103	116	219	97	109	206
II.....	84	94	178	44	43	87	2	—	2	—	—	—	2	—	2	48	43	91	132	137	269	130	137	267
III.....	78	85	163	34	25	59	—	1	1	—	—	—	10	3	13	44	29	73	122	114	236	112	111	223
IV.....	74	102	176	38	29	67	5	3	8	—	—	—	2	—	2	45	32	77	119	134	253	117	134	251
V.....	60	58	118	38	32	70	—	1	1	—	—	—	2	—	2	40	33	73	100	91	191	98	91	189
VI.....	92	91	183	34	28	62	2	4	6	—	—	—	—	—	—	36	32	68	128	123	251	128	123	251
VII.....	73	83	156	44	29	73	—	—	—	—	—	—	—	—	—	44	29	73	117	112	229	117	112	229
VIII.....	93	111	204	60	54	114	3	2	5	—	—	—	17	7	24	80	63	143	173	174	347	156	167	323
IX.....	167	181	348	131	101	232	—	3	3	—	—	—	14	8	22	145	112	257	312	293	605	298	285	583
X.....	98	99	197	64	46	110	—	—	—	—	—	—	—	—	2	66	46	112	164	145	309	162	145	307
XI.....	58	62	120	29	35	64	—	—	—	—	—	—	36	26	62	65	61	126	123	123	246	87	97	184
XII.....	102	112	214	95	75	170	6	6	12	—	—	—	238	143	381	339	224	563	441	336	777	203	193	396
Total 2.º trim.	1.034	1.151	2.185	651	526	1.177	20	27	47	—	—	—	329	194	523	1.000	747	1.747	2.034	1.898	3.932	1.705	1.704	3.409



11. — Defunciones según la edad, sexo y estado civil

E D A D E S	VARONES					MUJERES					TOTALES GENE-RALES
	Solteros	Casados	Viudos	No consta	TOTALES	Solteras	Casadas	Viudas	No consta	TOTALES	
Menos de 1 año.....	107	—	—	—	107	55	—	—	—	55	162
De 1 a 4.....	21	—	—	—	21	10	—	—	—	10	31
De 5 a 9.....	10	—	—	—	10	9	—	—	—	9	19
De 10 a 14.....	7	—	—	—	7	8	—	—	—	8	15
De 15 a 19.....	16	1	—	—	17	8	—	—	—	8	25
De 20 a 24.....	22	1	—	—	23	6	5	—	—	11	34
De 25 a 29.....	11	5	—	—	16	3	8	—	—	11	27
De 30 a 34.....	5	24	—	—	29	4	8	—	—	12	41
De 35 a 39.....	7	28	—	—	35	2	15	1	—	18	53
De 40 a 44.....	9	53	2	—	64	5	26	2	—	33	97
De 45 a 49.....	16	67	2	—	85	7	39	1	—	47	132
De 50 a 54.....	12	96	4	—	112	9	54	9	—	72	184
De 55 a 59.....	20	112	5	—	137	19	64	23	—	106	243
De 60 a 64.....	20	193	24	—	237	17	77	42	—	136	373
De 65 a 69.....	21	215	38	—	274	26	83	83	—	192	466
De 70 a 74.....	23	201	55	—	279	40	72	138	—	250	529
De 75 a 79.....	15	185	69	—	269	41	65	202	—	308	577
De 80 a 84.....	10	80	90	—	180	43	26	239	—	308	488
De 85 a 89.....	9	33	60	—	102	14	12	157	—	183	285
De 90 a 94.....	2	4	18	—	24	9	—	82	—	91	115
De 95 a 99.....	—	1	3	—	4	1	1	25	—	27	31
De 100 y más.....	—	—	2	—	2	—	—	1	—	1	3
No consta.....	—	—	—	—	—	1	1	—	—	2	2
Totales.....	363	1.299	372	—	2.034	337	556	1.005	—	1.898	3.932

12. — Defunciones según distrito y sexo, por naturaleza

NATURALEZA	I		II		III		IV		V		VI		VII		VIII		IX		X		XI		XII		Tran-seúntes		TOTALES			
	V.	M.	V.	M.	V.	M.	V.	M.	V.	M.	V.	M.	V.	M.	V.	M.	V.	M.	V.	M.	V.	M.	V.	M.	V.	M.	V.	M.	General	
Barcelona {Capital.....	29	25	45	33	47	48	50	38	31	23	37	39	43	39	64	66	80	76	52	46	34	29	65	47	55	39	632	548	1.180	
Barcelona {Provincia.....	6	8	12	9	4	10	10	15	6	3	11	8	7	8	15	15	14	14	10	4	9	15	18	6	65	27	187	142	329	
Resto Cataluña.....	11	21	15	21	15	13	19	22	10	14	16	19	14	19	17	28	24	19	10	17	8	16	14	35	24	14	197	258	455	
Andalucía.....	12	6	15	17	4	5	6	10	9	6	7	11	12	9	12	6	64	67	13	16	8	6	35	19	83	55	280	233	513	
Aragón.....	5	10	8	15	6	10	6	17	8	15	12	9	6	7	12	9	19	25	13	9	4	8	14	16	7	11	120	161	281	
Asturias.....	1	5	1	1	2	1	1	1	—	3	2	—	—	—	2	—	—	—	—	1	1	3	—	—	—	—	15	10	25	
Baleares.....	—	—	2	2	—	—	1	3	—	1	2	1	—	1	—	1	—	1	—	1	2	2	1	1	2	1	2	11	14	25
Canarias.....	—	—	—	—	1	—	—	—	—	—	1	—	—	—	—	—	—	—	—	—	—	—	1	—	—	1	—	2	2	4
Castilla la Nueva.....	2	2	5	6	5	3	4	2	3	4	5	2	4	1	4	2	11	17	4	3	6	4	7	11	10	9	70	66	136	
Castilla la Vieja.....	—	1	1	4	3	—	3	1	2	7	3	2	7	2	3	5	5	6	9	—	2	7	6	6	2	4	3	47	47	90
Extremadura.....	2	—	2	1	—	1	1	—	1	—	1	—	1	—	2	10	5	1	—	2	—	3	6	16	3	4	40	19	59	
Galicia.....	4	4	1	2	2	1	—	4	2	—	2	3	1	1	2	2	6	4	1	3	2	1	6	7	6	3	35	35	70	
León.....	2	1	1	—	2	2	1	2	2	3	3	3	1	2	1	12	8	8	3	1	3	3	4	8	4	4	48	34	82	
Murcia.....	11	6	9	7	2	2	1	4	13	10	9	3	10	9	6	11	22	18	17	12	5	3	10	11	18	9	133	105	238	
Navarra.....	—	1	1	—	1	—	2	—	—	—	2	—	—	1	—	1	2	1	1	—	1	—	1	—	2	—	9	8	17	
Valencia.....	11	12	11	14	10	5	7	6	9	9	10	11	12	8	14	15	21	24	23	20	3	3	10	14	15	9	156	150	306	
Vascogadas.....	—	—	—	—	1	1	3	—	1	—	—	—	—	—	1	—	—	—	1	1	1	—	1	—	1	1	6	7	13	
Plazas africanas y Sahara.	—	—	—	—	—	—	—	—	—	—	—	—	—	—	—	—	—	—	1	—	—	—	1	—	—	—	2	—	2	—
Extranjeros.....	1	3	1	2	5	4	3	5	1	1	2	5	—	1	2	5	2	1	—	—	1	1	2	5	7	2	27	35	62	
No consta.....	—	4	—	3	3	5	1	—	1	—	—	2	—	2	1	4	—	—	1	—	1	2	2	3	5	3	21	24	45	
Totales.....	97	109	130	137	112	111	117	134	98	91	128	123	117	112	156	167	298	285	162	145	87	97	203	193	329	194	2.034	1.898	3.932	

13. — Defunciones en clínicas y otros establecimientos

DISTRITOS en que radican las Clínicas y Establecimientos Benéficos	DISTRITO DEL DOMICILIO DEL FALLECIDO												Trans.	POBLACIÓN						TOTAL																
	I		II		III		IV		V		VI			VII		VIII		IX		X		XI		XII		Asilada		Militar		Reclusa		V.	M.	General		
	V.	M.	V.	M.	V.	M.	V.	M.	V.	M.	V.	M.	V.	M.	V.	M.	V.	M.	V.	M.	V.	M.	V.	M.	V.	M.	V.	M.	V.	M.	General					
I.....	5	—	2	1	1	2	1	2	3	2	2	1	—	1	2	2	6	4	3	1	—	1	4	—	6	7	1	7	—	—	—	—	36	31	67	
II.....	1	—	—	2	—	—	—	—	—	—	—	—	—	—	—	—	—	—	—	—	—	—	—	—	—	—	—	—	—	—	—	—	7	3	10	
III.....	—	1	1	—	5	7	1	2	—	2	2	1	2	2	7	5	2	4	2	3	1	4	1	4	10	3	—	—	—	—	—	—	34	38	72	
IV.....	—	1	—	—	—	4	4	1	1	1	1	—	—	—	2	1	1	—	—	—	—	—	—	2	—	3	3	—	—	—	—	—	14	13	27	
V.....	2	2	—	2	—	—	—	—	—	—	—	—	—	—	1	—	—	—	—	—	—	—	—	—	—	—	—	—	—	—	—	—	8	10	18	
VI.....	—	1	—	—	—	—	—	—	—	—	—	—	—	—	2	—	—	—	—	—	—	—	—	—	—	—	—	—	—	—	—	—	6	8	14	
VII.....	—	—	1	—	—	—	—	—	—	—	1	2	1	—	—	—	—	—	—	—	—	—	—	—	—	—	—	—	—	—	—	—	3	2	5	
VIII.....	3	2	5	—	3	2	3	—	5	5	3	5	4	3	7	10	9	9	7	5	3	4	4	3	17	7	3	1	—	—	—	—	76	56	132	
IX.....	8	3	2	2	2	1	1	1	5	—	2	2	3	3	6	2	19	7	6	2	2	—	5	6	14	8	—	2	—	—	—	—	75	39	114	
X.....	—	—	—	—	—	—	—	—	—	—	—	—	—	—	—	—	—	—	—	—	—	—	—	—	—	—	—	—	—	—	—	—	—	6	3	9
XI.....	4	8	7	12	3	7	2	6	3	4	5	3	13	4	6	6	15	8	9	6	9	9	8	7	36	26	1	—	—	—	—	—	121	106	227	
XII.....	17	11	26	24	20	6	25	14	21	15	19	13	20	14	29	27	78	65	33	26	14	17	66	54	238	143	8	9	—	—	—	—	614	438	1.052	
Totales.....	40	29	44	43	34	25	38	29	38	32	34	28	44	29	60	54	131	101	64	46	29	35	95	75	329	194	20	27	—	—	—	—	1.000	747	1.747	



































c) MIGRACIÓN

1. — Altas en el padrón de habitantes (excluidos nacimientos), por distritos

DISTRITOS	ALTAS POR									TOTAL DE ALTAS		
	INMIGRACIÓN			CAMBIO DE DISTRITO (migración interna)			OMISIÓN			Varones	Mujeres	TOTAL
	Varones	Mujeres	TOTAL	Varones	Mujeres	TOTAL	Varones	Mujeres	TOTAL			
I.....	89	72	161	13	16	29	—	—	—	102	88	190
II.....	102	104	206	16	8	24	—	—	—	118	112	230
III.....	56	47	103	18	25	43	—	—	—	74	72	146
IV.....	60	60	120	21	32	53	—	—	—	81	92	173
V.....	59	61	120	7	2	9	—	—	—	66	63	129
VI.....	73	57	130	1	—	1	—	—	—	74	57	131
VII.....	180	175	355	1	—	1	—	—	—	181	175	356
VIII.....	101	109	210	—	—	—	4	2	6	105	111	216
IX.....	505	464	969	2	1	3	—	—	—	507	465	972
X.....	147	125	272	22	25	47	—	—	—	169	150	319
XI.....	91	95	186	25	30	55	20	29	49	136	154	290
XII.....	241	228	469	106	110	216	—	—	—	347	338	685
Totales.....	1.704	1.597	3.301	232	249	481	24	31	55	1.960	1.877	3.837

2. — Bajas en el padrón de habitantes (excluidas defunciones), por distritos

DISTRITOS	BAJAS POR						TOTAL DE BAJAS		
	EMIGRACIÓN			CAMBIO DE DISTRITO (migración interna)			Varones	Mujeres	TOTAL
	Varones	Mujeres	TOTAL	Varones	Mujeres	TOTAL			
I.....	72	77	149	30	24	54	102	101	203
II.....	252	233	485	13	10	23	265	243	508
III.....	85	115	200	19	19	38	104	134	238
IV.....	86	86	172	18	21	39	104	107	211
V.....	76	71	147	10	13	23	86	84	170
VI.....	60	55	115	17	20	37	77	75	152
VII.....	131	104	235	18	11	29	149	115	264
VIII.....	248	92	340	39	49	88	287	141	428
IX.....	334	315	649	29	26	55	363	341	704
X.....	166	172	338	7	12	19	173	184	357
XI.....	73	82	155	10	11	21	83	93	176
XII.....	180	173	353	22	33	55	202	206	408
Totales.....	1.763	1.575	3.338	232	249	481	1.995	1.824	3.819



3. — Inmigrantes, según el número de personas que integran cada una de las instancias aprobadas

REGIÓN DE PROCEDENCIA	NÚMERO DE INSTANCIAS COMPRENDIENDO														TOTAL	
	1 persona	2 perso- nas	3 perso- nas	4 perso- nas	5 perso- nas	6 perso- nas	7 perso- nas	8 perso- nas	9 perso- nas	10 perso- nas	11 perso- nas	12 perso- nas	13 perso- nas	14 y más perso- nas	Instancias	Personas
Andalucía.....	94	35	30	21	12	11	10	6	—	—	—	—	—	—	219	582
Aragón.....	56	13	16	9	7	3	1	—	1	—	—	—	—	—	106	235
Asturias.....	6	—	—	—	1	1	2	—	—	—	—	—	—	—	10	31
Baleares.....	7	1	—	—	—	—	—	—	—	—	—	—	—	—	8	9
Canarias.....	2	1	3	1	—	1	—	—	—	—	—	—	—	—	8	23
Castilla la Nueva.....	40	8	10	9	2	1	2	1	—	—	—	—	—	—	73	160
Castilla la Vieja.....	36	6	3	2	4	2	2	—	—	—	—	—	—	—	55	111
Cataluña { Comarca de Barcelona...	53	46	60	52	25	21	3	1	—	1	—	—	—	—	262	823
{ Resto provcia. Barcelona.	26	12	17	17	13	4	3	—	—	—	—	—	—	—	92	279
{ Resto región catalana....	57	11	14	13	7	—	—	—	—	—	—	—	—	—	102	208
Extremadura.....	27	3	6	3	2	3	1	1	—	—	—	—	—	—	46	106
Galicia.....	49	18	9	6	4	3	—	1	—	—	—	—	—	—	90	182
León.....	52	12	10	6	3	1	2	1	—	—	—	—	—	—	87	173
Murcia.....	15	2	2	1	1	2	—	—	—	—	—	—	—	—	23	46
Navarra.....	8	2	2	2	—	1	—	—	—	—	—	—	—	—	15	32
Valencia.....	17	10	4	7	3	1	—	—	—	—	—	—	—	—	42	98
Vascongadas.....	10	3	1	2	—	—	—	—	—	—	—	—	—	—	16	27
Plazas y Provincias africanas.	4	6	—	1	1	—	1	—	—	—	—	—	—	—	13	32
Extranjeros.....	15	13	7	10	3	2	1	1	—	—	—	—	—	—	52	144
Totales. { Instancias.....	574	202	194	162	88	57	28	12	1	1	—	—	—	—	1.319	—
{ Personas.....	574	404	582	648	440	342	196	96	9	10	—	—	—	—	—	3.301







5. — Inmigrantes, clasificados por provincia de procedencia, según estado civil, sexo y grupos de edad

PROCEDENCIA	Número de instancias aprobadas		NÚMERO DE INMIGRANTES						ESTADO CIVIL DEL INMIGRANTE				EDAD DEL INMIGRANTE									TOTAL		
	En total	Suscritas por un solo individuo	Cifras absolutas			Porcentaje sobre el total de inmigrantes			Solteros		Casados		Viudos		Hasta 5 años	De 6 a 10 años	De 11 a 15 años	De 16 a 25 años	De 26 a 35 años	De 36 a 45 años	De 46 a 55 años		De 56 a 65 años	De 66 y más años
			Varones	Mujeres	Total	Varones	Mujeres	Total	Varones	Mujeres	Varones	Mujeres	Varones	Mujeres										
Almería.....	16	6	23	21	44	1,35	1,31	1,33	15	8	8	12	—	1	8	4	2	13	7	4	2	3	1	44
Cádiz.....	17	7	20	21	41	1,17	1,31	1,24	10	11	10	10	—	—	6	2	2	16	8	—	4	1	2	41
Córdoba.....	42	18	54	48	102	3,17	3,01	3,09	30	23	22	22	2	3	6	13	9	30	11	14	5	10	4	102
Granada.....	32	16	42	31	73	2,46	1,94	2,21	26	13	15	14	1	2	3	4	6	31	9	8	7	2	3	73
Huelva.....	13	9	12	10	22	0,70	0,63	0,67	10	5	2	4	—	—	5	1	2	8	5	1	—	—	—	22
Jaén.....	38	15	68	54	122	3,99	3,38	3,70	48	26	20	23	—	5	11	11	10	40	7	11	13	6	4	122
Málaga.....	16	9	19	17	36	1,12	1,06	1,09	14	8	5	6	—	3	5	4	2	11	4	2	5	3	—	36
Sevilla.....	45	14	68	74	142	3,39	4,63	4,30	39	42	27	30	2	2	17	11	13	43	15	21	12	7	3	142
<b>ANDALUCÍA.....</b>	<b>219</b>	<b>94</b>	<b>306</b>	<b>276</b>	<b>582</b>	<b>17,96</b>	<b>17,28</b>	<b>17,63</b>	<b>192</b>	<b>138</b>	<b>109</b>	<b>121</b>	<b>5</b>	<b>17</b>	<b>61</b>	<b>50</b>	<b>55</b>	<b>192</b>	<b>66</b>	<b>61</b>	<b>48</b>	<b>32</b>	<b>17</b>	<b>582</b>
Huesca.....	28	17	30	26	56	1,76	1,63	1,70	19	13	11	10	—	3	4	2	7	18	6	11	6	—	2	56
Teruel.....	41	20	48	48	96	2,82	3,01	2,91	28	24	19	19	1	5	5	13	10	21	9	17	4	10	7	96
Zaragoza.....	37	19	42	41	83	2,46	2,57	2,51	25	23	14	17	3	1	10	3	8	21	19	3	8	7	4	83
<b>ARAGÓN.....</b>	<b>106</b>	<b>56</b>	<b>120</b>	<b>115</b>	<b>235</b>	<b>7,04</b>	<b>7,20</b>	<b>7,12</b>	<b>72</b>	<b>60</b>	<b>44</b>	<b>46</b>	<b>4</b>	<b>9</b>	<b>19</b>	<b>18</b>	<b>25</b>	<b>60</b>	<b>34</b>	<b>31</b>	<b>18</b>	<b>17</b>	<b>13</b>	<b>335</b>
ASTURIAS.....	10	6	13	18	31	0,76	0,13	0,94	8	12	5	5	—	1	2	3	5	11	—	5	3	1	1	31
BALEARES.....	8	7	4	5	9	0,23	0,31	0,27	3	3	1	2	—	—	—	—	6	—	1	1	—	—	1	9
Las Palmas.....	5	1	8	7	15	0,47	0,44	0,45	5	3	3	4	—	—	1	—	3	5	4	—	2	—	—	15
Santa Cruz de Tenerife.....	3	1	4	4	8	0,23	0,25	0,24	1	2	3	2	—	—	2	1	—	1	4	—	—	—	—	8
<b>CANARIAS.....</b>	<b>8</b>	<b>2</b>	<b>12</b>	<b>11</b>	<b>23</b>	<b>0,70</b>	<b>0,69</b>	<b>0,70</b>	<b>6</b>	<b>5</b>	<b>6</b>	<b>6</b>	<b>—</b>	<b>—</b>	<b>3</b>	<b>1</b>	<b>3</b>	<b>6</b>	<b>8</b>	<b>—</b>	<b>2</b>	<b>—</b>	<b>—</b>	<b>23</b>
Ciudad Real.....	11	8	6	13	19	0,35	0,81	0,58	2	8	4	4	—	1	—	1	1	9	1	2	4	—	1	19
Cuenca.....	16	12	15	7	22	0,88	0,44	0,67	10	2	3	3	2	—	1	1	—	9	3	2	1	2	3	22
Guadalajara.....	12	4	22	15	37	1,29	0,94	1,12	15	6	7	9	—	—	—	4	4	12	3	4	7	3	—	37
Madrid.....	26	12	29	36	65	1,70	2,25	1,97	17	19	11	13	1	4	6	10	8	16	7	7	6	2	3	65
Toledo.....	8	4	9	8	17	0,53	0,50	0,51	5	2	4	5	—	1	2	2	—	6	3	1	2	—	1	17
<b>CASTILLA LA NUEVA.....</b>	<b>73</b>	<b>40</b>	<b>81</b>	<b>79</b>	<b>160</b>	<b>4,75</b>	<b>4,95</b>	<b>4,85</b>	<b>49</b>	<b>37</b>	<b>29</b>	<b>34</b>	<b>3</b>	<b>8</b>	<b>9</b>	<b>18</b>	<b>13</b>	<b>52</b>	<b>17</b>	<b>16</b>	<b>20</b>	<b>7</b>	<b>8</b>	<b>160</b>
Ávila.....	4	2	7	4	11	0,41	0,25	0,33	4	3	2	2	1	—	2	—	1	4	1	2	—	—	1	11
Burgos.....	22	17	16	12	28	0,94	0,75	0,85	13	6	2	4	1	2	1	—	—	18	5	1	—	1	2	28
Logroño.....	7	6	4	5	9	0,23	0,31	0,27	3	2	1	3	—	—	—	—	7	—	2	—	—	—	—	9
Santander.....	3	—	9	5	14	0,53	0,31	0,42	6	2	3	3	—	—	1	2	3	2	1	4	1	—	—	14
Segovia.....	5	4	4	2	6	0,23	0,13	0,18	3	—	1	1	—	1	—	—	—	2	3	—	—	—	—	6
Soria.....	14	7	25	18	43	1,47	1,13	1,30	18	9	7	7	—	2	2	2	7	15	2	5	4	5	1	43
<b>CASTILLA LA VIEJA.....</b>	<b>55</b>	<b>36</b>	<b>65</b>	<b>46</b>	<b>111</b>	<b>3,81</b>	<b>2,88</b>	<b>3,36</b>	<b>47</b>	<b>21</b>	<b>16</b>	<b>20</b>	<b>2</b>	<b>5</b>	<b>6</b>	<b>4</b>	<b>11</b>	<b>48</b>	<b>12</b>	<b>14</b>	<b>5</b>	<b>6</b>	<b>5</b>	<b>111</b>
Barcelona { Comarca de Barcelona.....	262	53	426	397	823	25	24,86	24,93	208	170	211	210	7	17	124	50	65	171	157	116	84	30	26	823
Resto provincia Barcelona.....	92	26	139	140	279	8,16	8,77	8,45	68	66	68	65	3	9	40	30	25	40	48	38	27	13	18	279
Gerona.....	23	11	24	26	50	1,41	1,63	1,51	11	3	12	15	1	2	10	3	1	9	18	4	2	—	3	50
Lérida.....	38	25	35	37	72	2,05	2,32	2,18	20	13	14	16	1	2	5	4	4	27	12	8	6	5	1	72
Tarragona.....	41	21	40	46	86	2,35	2,88	2,61	21	15	18	22	1	9	5	6	3	26	10	9	10	10	7	86
<b>CATALUÑA.....</b>	<b>456</b>	<b>136</b>	<b>664</b>	<b>646</b>	<b>1.310</b>	<b>38,97</b>	<b>40,45</b>	<b>39,68</b>	<b>328</b>	<b>270</b>	<b>323</b>	<b>328</b>	<b>13</b>	<b>39</b>	<b>184</b>	<b>93</b>	<b>98</b>	<b>273</b>	<b>245</b>	<b>175</b>	<b>129</b>	<b>58</b>	<b>55</b>	<b>1.310</b>
Badajoz.....	27	15	40	31	71	2,35	1,94	2,15	27	13	13	12	—	1	8	6	14	19	8	11	4	—	1	71
Cáceres.....	19	12	21	14	35	1,23	0,88	1,09	14	8	6	6	1	—	3	2	1	18	4	3	4	—	—	35
<b>EXTREMADURA.....</b>	<b>46</b>	<b>27</b>	<b>61</b>	<b>45</b>	<b>106</b>	<b>3,58</b>	<b>2,82</b>	<b>3,21</b>	<b>41</b>	<b>26</b>	<b>19</b>	<b>18</b>	<b>1</b>	<b>1</b>	<b>11</b>	<b>8</b>	<b>15</b>	<b>37</b>	<b>12</b>	<b>14</b>	<b>8</b>	<b>—</b>	<b>1</b>	<b>106</b>
La Coruña.....	7	3	11	12	23	0,65	0,75	0,70	8	8	3	4	—	—	2	2	3	9	—	3	2	2	—	23
Lugo.....	57	30	56	55	111	3,29	3,44	3,36	32	29	23	12	1	4	7	7	8	41	17	8	13	7	3	111
Orense.....	16	9	18	11	29	1,06	0,69	0,88	11	3	6	8	1	—	4	—	—	13	6	1	2	2	1	29
Pontevedra.....	10	7	9	10	19	0,53	0,63	0,58	6	6	3	3	—	1	—	1	2	9	2	1	2	1	1	19
<b>GALICIA.....</b>	<b>90</b>	<b>49</b>	<b>94</b>	<b>88</b>	<b>182</b>	<b>5,52</b>	<b>5,51</b>	<b>5,51</b>	<b>57</b>	<b>46</b>	<b>35</b>	<b>37</b>	<b>2</b>	<b>5</b>	<b>13</b>	<b>10</b>	<b>13</b>	<b>72</b>	<b>25</b>	<b>13</b>	<b>19</b>	<b>12</b>	<b>5</b>	<b>182</b>
León.....	27	14	29	28	57	1,70	1,75	1,73	19	16	10	10	—	2	6	3	3	27	8	3	3	—	4	57
Palencia.....	10	7	9	10	19	0,53	0,63	0,58	6	7	3	3	—	—	3	1	—	9	4	1	—	—	—	19
Salamanca.....	17	8	23	16	39	1,35	1	1,18	14	6	9	9	—	1	1	4	4	13	8	5	1	—	3	39
Valladolid.....	10	5	12	13	25	0,70	0,81	0,76	8	7	4	5	—	1	1	4	2	7	3	4	2	1	1	25
Zamora.....	23	18	15	18	33	0,88	1,13	1	10	13	5	5	—	—	1	1	2	19	6	2	2	—	—	33
<b>LEÓN.....</b>	<b>87</b>	<b>52</b>	<b>88</b>	<b>85</b>	<b>173</b>	<b>5,16</b>	<b>5,32</b>	<b>5,24</b>	<b>57</b>	<b>49</b>	<b>31</b>	<b>32</b>	<b>—</b>	<b>4</b>	<b>12</b>	<b>13</b>	<b>11</b>	<b>75</b>	<b>29</b>	<b>15</b>	<b>9</b>	<b>1</b>	<b>8</b>	<b>173</b>
Albacete.....	13	7	16	13	29	0,94	0,81	0,88	9	6	6	6	1	1	6	2	2	12	2	3	—	—	2	29
Murcia.....	10	8	6	11	17	0,35	0,69	0,51	4	5	2	5	—	1	1	2	1	7	1	2	2	1	—	17



6. — Emigrantes clasificados por provincia de destino según estado civil, sexo y grupos de edad

DESTINO	Número de instancias aprobadas		NÚMERO DE EMIGRANTES						ESTADO CIVIL DEL EMIGRANTE						EDAD DEL EMIGRANTE									TOTAL	
	En total	Suscritas por un solo individuo	Cifras absolutas			Porcentaje sobre el total de emigrantes			Solteros		Casados		Viudos		Hasta 5 años	De 5 a 10 años	De 11 a 15 años	De 16 a 25 años	De 26 a 35 años	De 36 a 45 años	De 46 a 55 años	De 56 a 65 años	De 66 y más años		
			Varones	Mujeres	Total	Varones	Mujeres	Total	Varones	Mujeres	Varones	Mujeres	Varones	Mujeres											
Almería.....	8	3	15	7	22	0,85	0,44	0,66	11	—	4	5	—	—	4	1	1	3	6	2	4	1	—	22	
Cádiz.....	9	4	13	14	27	0,74	0,88	0,81	8	—	4	4	1	1	5	4	3	3	6	2	2	—	3	27	
Córdoba.....	8	4	7	9	16	0,40	0,57	0,48	3	—	4	5	—	—	1	1	1	4	3	2	—	2	16		
Granada.....	12	4	13	15	28	0,74	0,95	0,84	6	—	7	8	—	1	3	2	4	4	3	7	1	2	28		
Huelva.....	2	1	1	2	3	0,06	0,13	0,09	—	—	1	1	—	—	—	—	—	1	—	—	—	—	3		
Jaén.....	3	1	4	3	7	0,23	0,19	0,21	2	—	1	2	—	—	1	—	1	—	2	1	—	1	7		
Málaga.....	14	7	13	17	30	0,74	1,08	0,90	7	—	6	7	—	1	4	—	1	9	8	3	—	3	30		
Sevilla.....	35	25	42	15	57	2,38	0,95	1,71	31	—	10	11	1	—	3	3	2	22	8	8	6	4	1	57	
<b>ANDALUCÍA.....</b>	<b>91</b>	<b>49</b>	<b>108</b>	<b>82</b>	<b>190</b>	<b>6,13</b>	<b>5,21</b>	<b>5,69</b>	<b>68</b>	<b>38</b>	<b>38</b>	<b>43</b>	<b>2</b>	<b>3</b>	<b>21</b>	<b>11</b>	<b>13</b>	<b>45</b>	<b>37</b>	<b>26</b>	<b>12</b>	<b>13</b>	<b>12</b>	<b>190</b>	
Huesca.....	9	4	14	4	18	0,79	0,25	0,54	10	—	4	3	—	1	—	1	7	2	1	1	3	2	—	18	
Teruel.....	6	2	9	4	13	0,51	0,25	0,39	5	—	3	4	1	—	1	—	4	2	—	—	5	1	—	13	
Zaragoza.....	21	15	22	9	31	1,25	0,57	0,93	15	—	7	6	—	1	2	—	8	11	3	2	3	1	—	31	
<b>ARAGÓN.....</b>	<b>36</b>	<b>22</b>	<b>45</b>	<b>17</b>	<b>62</b>	<b>2,55</b>	<b>1,08</b>	<b>1,86</b>	<b>30</b>	<b>2</b>	<b>14</b>	<b>13</b>	<b>1</b>	<b>2</b>	<b>3</b>	<b>2</b>	<b>1</b>	<b>19</b>	<b>15</b>	<b>4</b>	<b>3</b>	<b>11</b>	<b>4</b>	<b>62</b>	
ASTURIAS.....	1	—	3	2	5	0,17	0,13	0,15	2	—	1	1	—	1	—	—	—	1	—	—	—	—	1	—	5
BALEARES.....	15	8	22	17	39	1,25	1,08	1,17	15	10	7	7	—	—	6	3	3	9	9	3	5	1	—	39	
Las Palmas.....	16	8	19	18	37	1,08	1,14	1,11	10	9	8	9	1	—	4	8	1	11	5	4	3	—	—	37	
Santa Cruz de Tenerife.....	15	14	13	5	18	0,74	0,32	0,54	12	—	1	2	—	—	1	—	11	2	3	—	—	—	—	18	
<b>CANARIAS.....</b>	<b>31</b>	<b>22</b>	<b>32</b>	<b>23</b>	<b>55</b>	<b>1,82</b>	<b>1,46</b>	<b>1,65</b>	<b>22</b>	<b>12</b>	<b>9</b>	<b>11</b>	<b>1</b>	<b>—</b>	<b>5</b>	<b>9</b>	<b>1</b>	<b>22</b>	<b>7</b>	<b>7</b>	<b>3</b>	<b>—</b>	<b>1</b>	<b>55</b>	
Ciudad Real.....	4	2	3	4	7	0,17	0,25	0,21	—	—	2	2	1	—	—	—	—	—	—	—	2	—	5	7	
Cuenca.....	5	5	4	1	5	0,23	0,06	0,15	4	—	—	—	—	2	—	—	1	3	—	—	—	—	1	5	
Guadalajara.....	6	4	5	4	9	0,28	0,25	0,27	3	—	2	2	—	1	—	—	1	2	—	—	3	—	3	9	
Madrid.....	80	59	99	42	141	5,62	2,67	4,22	78	24	21	18	—	2	12	12	6	56	29	12	8	—	6	141	
Toledo.....	1	—	2	3	5	0,11	0,19	0,15	1	—	1	1	—	—	—	1	—	2	—	—	—	—	—	5	
<b>CASTILLA LA NUEVA.....</b>	<b>96</b>	<b>70</b>	<b>113</b>	<b>54</b>	<b>167</b>	<b>6,41</b>	<b>3,43</b>	<b>5</b>	<b>86</b>	<b>24</b>	<b>26</b>	<b>23</b>	<b>1</b>	<b>5</b>	<b>12</b>	<b>13</b>	<b>6</b>	<b>60</b>	<b>34</b>	<b>12</b>	<b>12</b>	<b>3</b>	<b>15</b>	<b>167</b>	
Ávila.....	4	3	4	1	5	0,23	0,06	0,15	2	—	1	1	1	—	—	—	—	2	—	—	—	—	3	5	
Burgos.....	5	5	5	—	5	0,28	—	0,15	5	—	—	—	—	—	—	—	4	1	—	—	—	—	—	5	
Logroño.....	7	6	6	2	8	0,34	0,13	0,24	5	—	1	1	—	—	—	—	1	5	—	—	—	—	2	8	
Santander.....	4	1	8	7	15	0,45	0,44	0,45	5	—	3	3	—	—	3	2	2	1	3	2	1	—	—	15	
Segovia.....	4	3	5	3	8	0,28	0,19	0,24	4	—	1	1	—	—	2	1	—	3	2	—	—	—	—	8	
Soria.....	5	5	5	—	5	0,28	—	0,15	4	—	1	—	—	—	—	—	4	—	—	—	1	—	—	5	
<b>CASTILLA LA VIEJA.....</b>	<b>29</b>	<b>23</b>	<b>33</b>	<b>13</b>	<b>46</b>	<b>1,87</b>	<b>0,83</b>	<b>1,38</b>	<b>25</b>	<b>7</b>	<b>7</b>	<b>6</b>	<b>1</b>	<b>—</b>	<b>5</b>	<b>3</b>	<b>2</b>	<b>13</b>	<b>11</b>	<b>3</b>	<b>3</b>	<b>1</b>	<b>5</b>	<b>46</b>	
Barcelona (Comarca de Barcelona.....)	579	233	805	779	1.584	45,66	49,46	47,45	435	386	348	354	22	39	231	161	121	291	361	182	102	75	60	1.584	
Barcelona (Resto provincia de Barcelona.....)	253	123	303	294	597	17,19	18,67	17,88	160	141	140	129	3	24	75	59	30	104	147	63	56	29	34	597	
Gerona.....	40	27	33	47	80	1,87	2,98	2,30	17	30	13	14	2	3	7	4	13	20	14	8	6	3	5	80	
Lérida.....	30	19	27	26	53	1,53	1,65	1,59	19	11	8	9	—	6	4	2	2	16	7	2	13	2	5	53	
Tarragona.....	28	14	32	26	58	1,82	1,65	1,74	19	9	13	14	—	3	11	2	2	13	11	11	4	2	2	58	
<b>CATALUÑA.....</b>	<b>930</b>	<b>416</b>	<b>1.200</b>	<b>1.172</b>	<b>2.372</b>	<b>68,07</b>	<b>74,41</b>	<b>71,06</b>	<b>651</b>	<b>577</b>	<b>522</b>	<b>520</b>	<b>27</b>	<b>75</b>	<b>328</b>	<b>228</b>	<b>168</b>	<b>444</b>	<b>540</b>	<b>266</b>	<b>181</b>	<b>111</b>	<b>106</b>	<b>2.372</b>	
Badajoz.....	7	1	8	9	17	0,45	0,57	0,51	2	—	5	4	1	—	3	—	—	4	3	—	4	1	2	17	
Cáceres.....	2	—	2	3	5	0,11	0,19	0,15	—	—	2	2	—	—	—	1	—	—	—	2	—	2	—	5	
<b>EXTREMADURA.....</b>	<b>9</b>	<b>1</b>	<b>10</b>	<b>12</b>	<b>22</b>	<b>0,57</b>	<b>0,76</b>	<b>0,66</b>	<b>2</b>	<b>—</b>	<b>7</b>	<b>6</b>	<b>1</b>	<b>—</b>	<b>3</b>	<b>1</b>	<b>—</b>	<b>4</b>	<b>3</b>	<b>2</b>	<b>4</b>	<b>3</b>	<b>2</b>	<b>22</b>	
La Coruña.....	5	3	4	4	8	0,23	0,25	0,24	2	—	2	3	—	1	—	—	1	4	1	1	1	1	—	8	
Lugo.....	5	1	7	5	12	0,40	0,32	0,36	3	—	4	4	—	—	—	1	—	4	2	2	3	1	—	12	
Orense.....	7	2	8	9	17	0,45	0,57	0,51	4	—	4	4	—	—	3	2	—	5	1	—	1	—	2	17	
Pontevedra.....	2	2	1	1	2	0,06	0,06	0,06	1	—	—	—	—	—	—	—	—	2	—	—	—	—	—	2	
<b>GALICIA.....</b>	<b>19</b>	<b>8</b>	<b>20</b>	<b>19</b>	<b>39</b>	<b>1,13</b>	<b>1,21</b>	<b>1,17</b>	<b>10</b>	<b>7</b>	<b>10</b>	<b>11</b>	<b>—</b>	<b>1</b>	<b>3</b>	<b>3</b>	<b>—</b>	<b>9</b>	<b>9</b>	<b>3</b>	<b>4</b>	<b>4</b>	<b>4</b>	<b>39</b>	
León.....	7	4	5	5	10	0,28	0,32	0,30	2	—	3	4	—	—	—	—	4	3	1	1	—	—	1	10	
Palencia.....	2	1	2	2	4	0,11	0,13	0,12	1	—	1	1	—	—	1	—	—	—	3	—	—	—	—	4	
Salamanca.....	2	2	1	1	2	0,06	0,06	0,06	1	—	—	—	—	—	—	—	—	1	1	—	—	—	—	2	
Valladolid.....	6	2	6	4	10	0,34	0,25	0,30	2	—	4	4	—	—	—	—	2	2	4	—	2	—	—	10	
Zamora.....	2	1	2	3	5	0,11	0,19	0,15	1	—	1	1	—	—	—	—	2	—	1	1	1	—	—	5	
<b>LEÓN.....</b>	<b>19</b>	<b>10</b>	<b>16</b>	<b>15</b>	<b>31</b>	<b>0,91</b>	<b>0,95</b>	<b>0,93</b>	<b>7</b>	<b>—</b>	<b>9</b>	<b>10</b>	<b>—</b>	<b>—</b>	<b>1</b>	<b>—</b>	<b>2</b>	<b>6</b>	<b>10</b>	<b>7</b>	<b>2</b>	<b>2</b>	<b>1</b>	<b>31</b>	
Albacete.....	12	3	17	22	39	0,96	1,40	1,17	8	13	9	8	—	1	7	4	2	5	6	6	5	3	1	39	
Murcia.....	7	3	8	8	16	0,45	0,51	0,48	4	—	4	4	—	—	3	2	—	3	2	2	—	—	4	16	
<b>MURCIA.....</b>	<b>19</b>	<b>6</b>	<b>25</b>	<b>30</b>	<b>55</b>	<b>1,42</b>	<b>1,90</b>	<b>1,65</b>	<b>12</b>	<b>13</b>	<b>13</b>	<b>12</b>	<b>—</b>	<b>1</b>	<b>10</b>	<b>6</b>	<b>2</b>	<b>8</b>	<b>8</b>	<b>8</b>	<				







II. — DEMOGRAFÍA Y POBLACIÓN.

8. — Emigrantes, según el número de personas que integran cada una de las instancias aprobadas

REGIÓN DE DESTINO	NÚMERO DE INSTANCIAS COMPRENDIENDO														TOTAL	
	1 persona	2 personas	3 personas	4 personas	5 personas	6 personas	7 personas	8 personas	9 personas	10 personas	11 personas	12 personas	13 personas	14 y más personas	Instancias	Personas
Andalucía.....	49	15	13	6	3	2	3	—	—	—	—	—	—	—	91	190
Aragón.....	22	8	2	3	—	1	—	—	—	—	—	—	—	—	36	62
Asturias.....	—	—	—	—	1	—	—	—	—	—	—	—	—	—	1	5
Baleares.....	8	—	1	3	2	1	—	—	—	—	—	—	—	—	15	39
Canarias.....	22	1	2	5	1	—	—	—	—	—	—	—	—	—	31	55
Castilla la Nueva.....	70	8	3	6	7	1	1	—	—	—	—	—	—	—	96	167
Castilla la Vieja.....	23	2	1	—	2	1	—	—	—	—	—	—	—	—	29	46
Cataluña { Comarca de Barcelona...	233	69	86	94	47	26	14	5	3	—	1	1	—	—	579	1.584
Cataluña { Resto Prov. Barcelona...	123	31	30	44	12	8	2	3	—	—	—	—	—	—	253	597
Cataluña { Resto región catalana...	60	13	12	4	6	1	1	—	—	1	—	—	—	—	98	191
Extremadura.....	1	4	3	1	—	—	—	—	—	—	—	—	—	—	9	22
Galicia.....	8	5	3	3	—	—	—	—	—	—	—	—	—	—	19	39
León.....	10	7	1	1	—	—	—	—	—	—	—	—	—	—	19	31
Murcia.....	6	4	3	1	2	3	—	—	—	—	—	—	—	—	19	55
Navarra.....	2	2	—	1	—	—	—	—	—	—	—	—	—	—	5	10
Valencia.....	30	14	9	6	4	3	2	—	—	—	—	—	—	—	63	161
Vascongadas.....	12	—	1	4	—	—	—	—	—	—	—	—	—	—	17	31
Plazas y Sahara.....	1	—	1	—	1	—	—	—	—	—	—	—	—	—	3	9
Extranjero.....	11	2	1	4	2	—	—	—	—	—	—	—	—	—	20	44
Total... { Instancias.....	691	185	172	186	90	47	23	8	3	1	1	1	—	—	1.408	—
Total... { Personas.....	691	370	516	744	450	282	161	64	27	10	11	12	—	—	—	3.338

9. — Migración interna (cambios de domicilio)

DISTRITO DE PROCEDENCIA	DISTRITO DE DESTINO																TOTAL BAJAS											
	I		II		III		IV		V		VI		VII		VIII		IX		X		XI		XII		V.	M.	V. y M.	
	V.	M.	V.	M.	V.	M.	V.	M.	V.	M.	V.	M.	V.	M.	V.	M.	V.	M.	V.	M.	V.	M.						
I.....	2	2	8	4	1	1	2	1	3	2	—	—	—	—	—	—	—	—	2	3	2	4	10	7	30	24	54	
II.....	4	3	—	—	3	2	—	—	2	—	—	—	—	—	—	—	—	—	1	2	2	1	1	2	13	10	23	
III.....	—	—	—	—	—	—	2	2	1	—	—	—	—	—	—	—	—	—	2	1	3	2	11	14	19	19	38	
IV.....	3	3	—	—	1	—	1	5	—	—	—	—	—	—	—	—	—	—	6	7	—	—	7	6	18	21	39	
V.....	—	1	3	3	—	—	1	2	—	—	—	—	—	—	—	—	1	—	1	—	—	—	5	6	10	13	23	
VI.....	3	4	—	—	4	8	—	—	—	—	—	—	—	—	—	—	—	—	1	2	1	2	7	4	17	20	37	
VII.....	—	—	4	1	—	—	—	—	—	—	1	—	—	—	—	—	—	—	—	—	5	4	8	6	18	11	29	
VIII.....	—	1	—	—	6	10	4	8	—	—	—	—	—	—	—	—	—	—	1	2	5	4	22	24	39	49	88	
IX.....	—	—	1	—	—	—	2	1	—	—	—	—	—	—	—	—	—	—	4	2	1	2	20	21	29	26	55	
X.....	—	1	—	—	—	—	1	—	—	—	—	—	—	—	—	—	—	—	—	—	—	1	6	10	7	12	19	
XI.....	—	—	—	—	—	—	2	3	—	—	—	—	—	—	—	—	—	—	—	—	—	—	8	8	10	11	21	
XII.....	1	1	—	—	3	4	6	10	1	—	—	—	—	—	—	—	—	—	4	6	6	10	1	2	22	33	55	
Total altas.	13	16	16	8	18	25	21	32	7	2	1	—	1	—	—	—	—	2	1	22	25	25	30	106	110	232	249	481
		29		24		43		53		9		1		1		—		3		47		55		216				



a) VETERINARIA MUNICIPAL

1. — Reconocimientos

SERVICIO DE ESTACIONES

GANADO FORÁNEO			SUBSTANCIAS ALIMENTICIAS		
ESPECIES	Reconocimientos	Decomisos	GÉNERO	Cantidad	Decomisos
Vacuno.....	211 cabezas	— cabezas	Jamones y embutidos....	2.820 Kgs.	—
Lanar.....	2.230 »	4 »	Quesos y mantequillas...	909 »	—
Cabrío.....	1 »	— »	Pescados y mariscos.....	8.515 »	27 Kgs.
Cerda.....	— »	— »	Mejillones.....	89.056 »	—
Equino.....	489 »	8 »	Frutas y verduras.....	123.950 »	—
Aves.....	33.072 »	24 »	Huevos.....	39.770 docenas	—
Conejos.....	15 526 »	3 »	Caza.....	—	—
Totales.....	51.529 cabezas	39 cabezas	Conservas vegetales.....	1.643 Kgs.	—
			Conservas embutidos.....	1.753 »	—

SERVICIO DE MATADERO

GANADO SACRIFICADO			CARNE DE OTRAS PROCEDENCIAS		
ESPECIES	Inspección en vivo y canal		GÉNERO	Cantidad	Kilos
	Cabezas	Kilos			
Vacuno.....			Vacuno foráneo import...	3.427 cabezas	908.240
Lanar.....			Vacuno foráneo del país..	6.259 »	954.989,50
Cabrío.....			Lanar foráneo del país...	15.043 »	116.160,70
Cerda.....			Total.....	24.729 »	1.979.390,20
Equino.....					
Totales.....					

2. — Decomisos totales y su nosografía

CAUSAS	VACUNO		LANAR		CABRÍO		CERDA		SOLIPEDOS	TOTAL
	Bueyes y vacas	Terreas	Carneros y ovejas	Corderos	Cabras	Cabritos	Cerdos	Cerdos lechones		
<i>Enfermedades comunes:</i>										
Asfixia.....	1	3	4	260	—	2	37	—	8	315
Caquexia.....	1	—	3	8	—	—	12	—	—	24
Gangrena.....	—	—	—	1	—	—	—	—	—	1
Hidrohemia.....	—	—	—	2	—	—	—	—	—	2
Ictericia.....	—	—	—	2	—	—	1	—	—	3
Peritonitis.....	—	1	—	—	—	—	—	—	—	1
Putrefacción.....	—	—	—	203	—	—	—	—	—	203
<i>Enfermedades infecciosas:</i>										
Septicemia.....	—	—	1	2	—	1	—	—	—	4
Tuberculosis.....	1	—	—	—	—	—	—	—	—	1
Traumatismos.....	—	—	1	2	2	—	—	—	—	5
Totales.....	3	4	9	480	2	3	50	—	8	559



3. — Decomisos parciales

MATADERO		
ESPECIES	Espurgos	Fetos
	<i>kilos</i>	<i>unidades</i>
Vacuno.....	6.156	122
Lanar.....	1.804	405
Cerda.....	2.649	5
Equino.....	1.483	—
Totales.....	12.092	532

MERCADOS Y DISTRITOS	
GÉNERO	Cantidad
Carnes.....	19 Kgs.
Despojos.....	94 »
Pescado.....	132.633 »
Embutidos.....	31 »
Frutas y verduras.....	54.785 »
Pesca salada.....	26 »
Aves.....	4 unidades
Conejos.....	2 »
Huevos.....	313 »
Conservas.....	133 latas

4. — Muestras recogidas

GÉNERO	Número	Antirreglamentarias
Carne picada.....	40	—
Salchichas.....	25	—
Otros embutidos.....	8	—
Queso.....	15	—
Mejillones.....	16	—

5. — Control de leche

ORIGEN	MUESTRAS		Decomisos — litros
	Recogidas	Antirreglamentarias	
Estación receptora.....	376	—	—
Distritos.....	258	—	—
Totales.....	634	—	—

6. — Parque Zoológico

Équidos sacrificados: 145 cabezas.

b) ENTERRAMIENTOS EFECTUADOS EN LOS CEMENTERIOS

CEMENTERIOS	Adultos		Párvulos		TOTALES GENERALES
	Varones	Mujeres	Niños	Niñas	
Sudoeste.....	1.308	1.282	299	215	3.104
Este.....	91	91	2	1	185
San Gervasio.....	22	28	—	—	50
San Andrés.....	151	154	11	5	321
Sarriá.....	9	10	1	—	20
Sans.....	37	25	1	—	63
Las Cortes.....	142	169	11	3	325
Horta.....	7	14	1	1	23
Norte*.....	29	16	3	—	48
Totales.....	1.796	1.789	329	225	4.139

\* Funciona desde el 27 de junio de 1972.



IV. — ASISTENCIA SANITARIA Y BENEFICENCIA.

a) HOSPITALES

1. — Movimiento de hospitalizados

HOSPITALES	Existencia en 1.º de abril de 1972		Entradas		Salidas						Existencia en 30 de junio de 1972		Mortalidad por mil enfermos (excluidos los traumáticos)
					Por muerte				Por curación y otras causas				
	Por enfermedad		Por traumatismo		V.	M.							
	Varones	Mujeres	Varones	Mujeres			Varones	Mujeres	Varones	Mujeres	Varones	Mujeres	
Clínico y Provincial.....	281	393	1.380	2.061	65	77	5	5	1.254	1.910	337	462	38,72
Santa Cruz y San Pablo.....	265	339	1.495	1.612	164	117	—	—	1.304	1.462	292	372	75,72
Cruz Roja.....	41	31	666	736	31	29	2	2	598	670	76	66	42,05
Sagrado Corazón de Jesús.....	32	40	274	327	9	15	—	—	262	305	35	47	35,66
Nuestra Señora del Mar.....	81	85	488	299	27	20	—	—	456	267	86	97	49,32
Instituto Neurológico.....	39	46	65	50	8	4	1	—	50	41	45	51	68,18
Nuestra Señora de la Esperanza.	68	194	34	46	8	15	—	—	33	42	61	183	67,25
Niños de Barcelona.....	7	6	136	96	—	—	—	—	134	96	9	6	—
Residencia Sanitaria "Francisco Franco" del S.O.E.	922	996	6.061	11.243	348	258	—	—	5.654	10.849	981	1.132	31,52
Totales.....	1.736	2.130	10.599	16.470	660	535	8	7	9.745	15.642	1.922	2.416	—

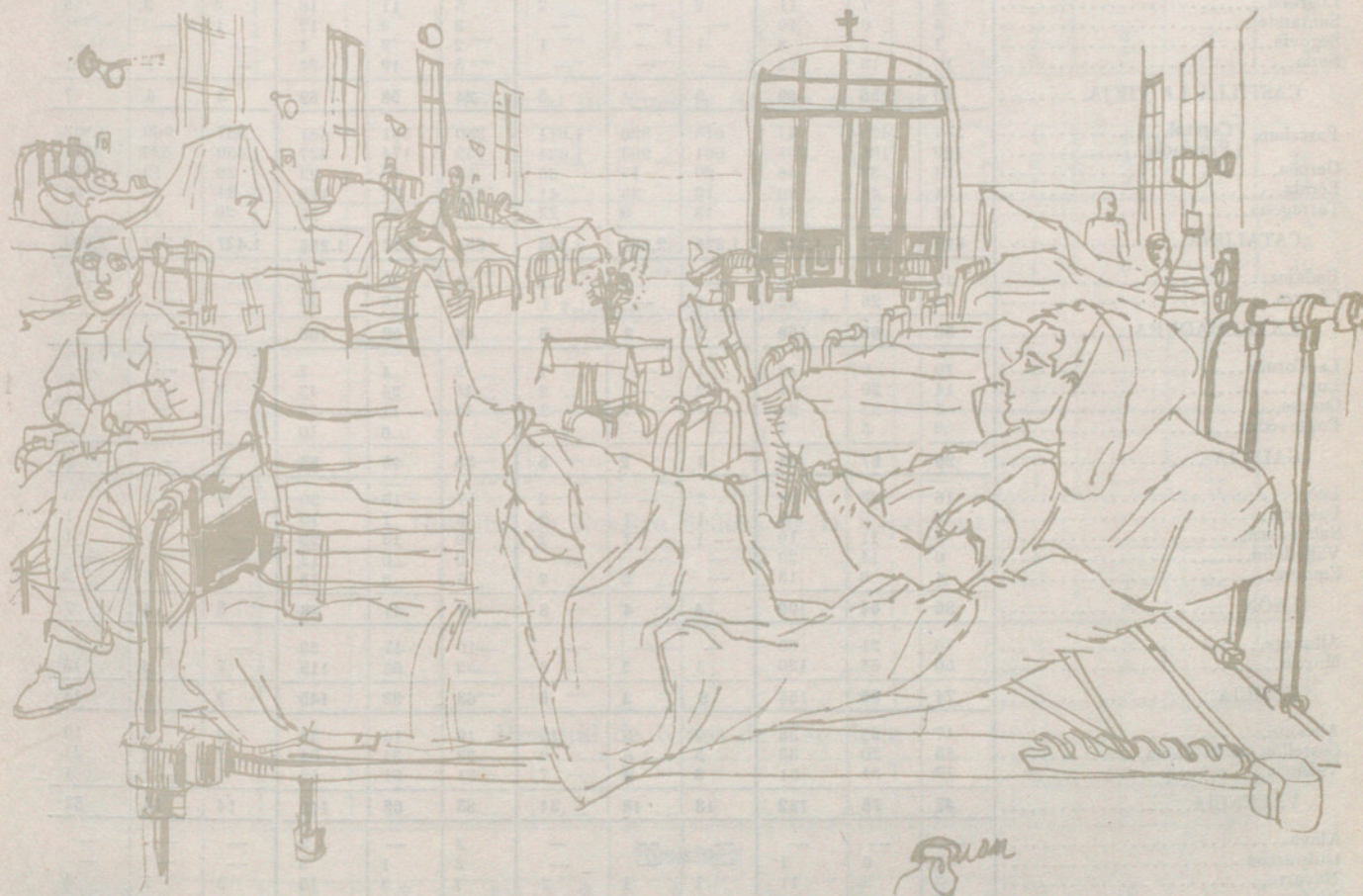



IV. — ASISTENCIA SANITARIA Y BENEFICENCIA.

2. — Clasificación de los enfermos ingresados en los Hospitales Clínico y Provincial y de la Santa Cruz y San Pablo, por naturaleza y vecindad

PROVINCIAS Y REGIÓN	HOSPITAL CLÍNICO Y PROVINCIAL						HOSPITAL DE LA SANTA CRUZ Y SAN PABLO					
	Naturaleza			Vecindad			Naturaleza			Vecindad		
	Varones	Mujeres	Total	Varones	Mujeres	Total	Varones	Mujeres	Total	Varones	Mujeres	Total
Almería.....	50	66	116	1	1	2	52	60	112	4	1	5
Cádiz.....	19	41	60	—	2	2	13	25	38	—	—	—
Córdoba.....	59	119	178	—	—	—	61	60	121	—	—	—
Granada.....	67	109	176	1	—	1	56	67	123	1	—	1
Huelva.....	9	33	42	—	—	—	9	19	28	—	—	—
Jaén.....	48	85	133	—	—	—	65	78	143	—	1	1
Málaga.....	32	69	101	1	1	2	23	39	62	—	—	—
Sevilla.....	34	75	109	—	—	—	30	52	82	2	—	2
<b>ANDALUCIA.....</b>	<b>318</b>	<b>597</b>	<b>915</b>	<b>3</b>	<b>4</b>	<b>7</b>	<b>309</b>	<b>400</b>	<b>709</b>	<b>7</b>	<b>2</b>	<b>9</b>
Huesca.....	18	33	51	4	2	6	28	30	58	8	6	14
Teruel.....	18	33	51	1	1	2	30	31	61	2	2	4
Zaragoza.....	9	24	33	3	4	7	27	35	62	3	2	5
<b>ARAGÓN.....</b>	<b>45</b>	<b>90</b>	<b>135</b>	<b>8</b>	<b>7</b>	<b>15</b>	<b>85</b>	<b>96</b>	<b>181</b>	<b>13</b>	<b>10</b>	<b>23</b>
<b>ASTURIAS.....</b>	<b>5</b>	<b>7</b>	<b>12</b>	<b>—</b>	<b>1</b>	<b>1</b>	<b>5</b>	<b>4</b>	<b>9</b>	<b>—</b>	<b>—</b>	<b>—</b>
<b>BALEARES.....</b>	<b>14</b>	<b>10</b>	<b>24</b>	<b>6</b>	<b>3</b>	<b>9</b>	<b>8</b>	<b>7</b>	<b>15</b>	<b>2</b>	<b>4</b>	<b>6</b>
Santa Cruz de Tenerife } Las Palmas..... }	—	—	—	—	—	—	—	—	—	—	—	—
<b>CANARIAS.....</b>	<b>5</b>	<b>15</b>	<b>20</b>	<b>5</b>	<b>7</b>	<b>12</b>	<b>6</b>	<b>6</b>	<b>12</b>	<b>2</b>	<b>2</b>	<b>4</b>
Ciudad Real.....	22	43	65	—	—	—	18	22	40	2	—	2
Cuenca.....	13	22	35	1	1	2	19	14	33	—	—	—
Guadalajara.....	7	4	11	—	—	—	8	6	14	—	—	—
Madrid.....	11	29	40	—	—	—	19	17	36	1	1	2
Toledo.....	3	8	11	—	—	—	5	3	8	—	—	—
<b>CASTILLA LA NUEVA.....</b>	<b>56</b>	<b>106</b>	<b>162</b>	<b>1</b>	<b>1</b>	<b>2</b>	<b>69</b>	<b>62</b>	<b>131</b>	<b>3</b>	<b>1</b>	<b>4</b>
Ávila.....	2	4	6	—	—	—	5	3	8	—	—	—
Burgos.....	14	18	32	2	—	2	4	14	18	—	—	—
Logroño.....	4	7	11	2	—	2	5	11	16	2	3	5
Santander.....	4	6	10	—	—	—	3	9	12	1	—	1
Segovia.....	1	2	3	1	—	1	2	2	4	—	—	—
Soria.....	10	18	28	—	—	—	5	19	24	—	1	1
<b>CASTILLA LA VIEJA.....</b>	<b>35</b>	<b>55</b>	<b>90</b>	<b>5</b>	<b>—</b>	<b>5</b>	<b>24</b>	<b>58</b>	<b>82</b>	<b>3</b>	<b>4</b>	<b>7</b>
Barcelona { Capital..... Provincia.....	357 169	420 196	777 365	615 661	996 963	1.611 1.624	350 153	331 174	681 327	887 450	969 527	1.856 977
Gerona.....	24	32	56	20	15	35	53	40	93	36	19	55
Lérida.....	34	46	80	16	25	41	54	58	112	34	25	59
Tarragona.....	31	33	64	13	9	22	44	29	73	20	17	37
<b>CATALUÑA.....</b>	<b>615</b>	<b>727</b>	<b>1.342</b>	<b>1.325</b>	<b>2.008</b>	<b>3.333</b>	<b>654</b>	<b>632</b>	<b>1.286</b>	<b>1.427</b>	<b>1.557</b>	<b>2.984</b>
Badajoz.....	42	66	108	—	2	2	37	39	76	—	—	—
Cáceres.....	16	26	42	1	—	1	11	19	30	—	—	—
<b>EXTREMADURA.....</b>	<b>58</b>	<b>92</b>	<b>150</b>	<b>1</b>	<b>2</b>	<b>3</b>	<b>48</b>	<b>58</b>	<b>106</b>	<b>—</b>	<b>—</b>	<b>—</b>
La Coruña.....	10	9	19	1	—	1	3	4	7	—	—	—
Lugo.....	14	30	44	2	—	2	19	24	43	1	—	1
Orense.....	3	23	26	—	2	2	12	11	23	—	—	—
Pontevedra.....	2	5	7	—	—	—	4	6	10	1	—	1
<b>GALICIA.....</b>	<b>29</b>	<b>67</b>	<b>96</b>	<b>3</b>	<b>2</b>	<b>5</b>	<b>38</b>	<b>45</b>	<b>83</b>	<b>2</b>	<b>—</b>	<b>2</b>
León.....	16	23	39	2	—	2	17	13	30	1	2	3
Palencia.....	2	7	9	1	1	2	9	1	10	1	—	1
Salamanca.....	8	11	19	1	1	2	10	13	23	—	1	1
Valladolid.....	6	14	20	—	—	—	6	6	12	—	—	—
Zamora.....	4	9	13	—	2	2	5	8	13	1	1	2
<b>LEÓN.....</b>	<b>36</b>	<b>64</b>	<b>100</b>	<b>4</b>	<b>4</b>	<b>8</b>	<b>47</b>	<b>41</b>	<b>88</b>	<b>3</b>	<b>4</b>	<b>7</b>
Albacete.....	15	21	36	—	—	—	10	17	27	—	—	—
Murcia.....	56	64	120	3	3	6	53	65	118	7	6	13
<b>MURCIA.....</b>	<b>71</b>	<b>85</b>	<b>156</b>	<b>3</b>	<b>3</b>	<b>6</b>	<b>63</b>	<b>82</b>	<b>145</b>	<b>7</b>	<b>6</b>	<b>13</b>
Alicante.....	17	21	38	7	8	15	19	14	33	4	6	10
Castellón de la Plana.....	13	20	33	3	6	9	33	31	64	9	12	21
Valencia.....	17	34	51	3	4	7	31	21	52	1	—	1
<b>VALENCIA.....</b>	<b>47</b>	<b>75</b>	<b>122</b>	<b>13</b>	<b>18</b>	<b>31</b>	<b>83</b>	<b>66</b>	<b>149</b>	<b>14</b>	<b>13</b>	<b>32</b>
Álava.....	—	—	—	—	—	—	3	—	3	—	—	—
Guipúzcoa.....	1	6	7	—	—	—	2	1	3	—	—	—
Navarra.....	3	8	11	1	1	2	7	8	15	3	1	4
Vizcaya.....	7	3	10	1	—	1	1	1	2	—	—	—
<b>VASCONGADAS Y NAVARRA.....</b>	<b>11</b>	<b>17</b>	<b>28</b>	<b>2</b>	<b>1</b>	<b>3</b>	<b>13</b>	<b>10</b>	<b>23</b>	<b>3</b>	<b>1</b>	<b>4</b>
Extranjeros.....	35	54	89	1	—	1	43	45	88	9	3	12
Se ignora.....	—	—	—	—	—	—	—	—	—	—	—	—
<b>Totales.....</b>	<b>1.380</b>	<b>2.061</b>	<b>3.441</b>	<b>1.380</b>	<b>2.061</b>	<b>3.441</b>	<b>1.495</b>	<b>1.612</b>	<b>3.107</b>	<b>1.495</b>	<b>1.612</b>	<b>3.107</b>



IV. — ASISTENCIA SANITARIA Y BENEFICENCIA.

3. — Clasificación de los fallecidos, por sexo, edad y estado civil

Hospital Clínico y Provincial

ESTADO CIVIL	Menos de 1 año	De 1 a 4	De 5 a 14	De 15 a 24	De 25 a 34	De 35 a 44	De 45 a 54	De 55 a 64	De 65 a 74	De 75 y más	No consta	TOTAL
Solteros.....	8	1	—	2	2	1	—	1	2	—	—	17
Casados.....	—	—	—	—	2	7	7	9	11	3	—	39
Viudos.....	—	—	—	—	—	—	1	2	7	4	—	14
Solteras.....	5	—	1	1	—	1	3	4	3	1	1	20
Casadas.....	—	—	—	—	2	4	6	8	9	5	—	34
Viudas.....	—	—	—	—	—	—	1	4	14	9	—	28

Hospital de la Santa Cruz y San Pablo

Solteros.....	3	—	2	3	3	2	3	3	5	2	—	26
Casados.....	—	—	—	—	5	13	21	33	34	8	—	114
Viudos.....	—	—	—	—	—	—	—	2	9	13	—	24
Solteras.....	3	—	2	2	1	2	5	4	6	3	—	28
Casadas.....	—	—	—	1	4	7	9	13	18	8	—	60
Viudas.....	—	—	—	—	—	—	1	2	12	14	—	29

Hospital de la Cruz Roja

Solteros.....	—	—	—	—	—	—	1	1	—	—	—	2
Casados.....	—	—	—	—	—	2	6	6	6	3	—	23
Viudos.....	—	—	—	—	—	—	1	1	5	1	—	8
Solteras.....	—	—	—	—	—	—	1	—	—	—	—	1
Casadas.....	—	—	—	—	—	2	1	7	5	1	—	16
Viudas.....	—	—	—	—	—	—	—	4	6	4	—	14

Hospital de Nuestra Señora del Sagrado Corazón de Jesús

Solteros.....	—	1	—	—	—	1	—	—	1	1	—	4
Casados.....	—	—	—	—	—	—	—	1	4	—	—	5
Viudos.....	—	—	—	—	—	—	—	—	—	—	—	—
Solteras.....	—	—	—	—	—	1	—	—	—	—	—	1
Casadas.....	—	—	—	—	1	1	—	1	2	2	—	7
Viudas.....	—	—	—	—	—	—	1	1	3	2	—	7

Hospital de Nuestra Señora del Mar

Solteros.....	1	1	—	1	—	1	2	1	1	1	—	9
Casados.....	—	—	—	—	—	2	4	3	2	3	1	15
Viudos.....	—	—	—	—	—	—	—	—	1	2	—	3
Solteras.....	—	—	—	—	—	—	1	2	1	—	—	4
Casadas.....	—	—	—	—	1	—	—	3	1	—	1	6
Viudas.....	—	—	—	—	—	1	—	2	1	6	—	10

Instituto Neurológico

Solteros.....	—	—	—	—	1	—	1	1	—	—	—	3
Casados.....	—	—	—	—	—	2	1	2	—	—	—	5
Viudos.....	—	—	—	—	—	—	—	—	1	—	—	1
Solteras.....	—	—	—	—	—	1	—	1	—	—	—	2
Casadas.....	—	—	—	—	—	—	1	—	—	—	—	1
Viudas.....	—	—	—	—	—	—	—	—	1	—	—	1

Hospital de Nuestra Señora de la Esperanza

Solteros.....	—	—	—	—	—	—	—	1	1	—	—	2
Casados.....	—	—	—	—	—	—	—	3	—	1	—	4
Viudos.....	—	—	—	—	—	—	—	—	—	2	—	2
Solteras.....	—	—	—	—	—	—	—	—	3	3	—	6
Casadas.....	—	—	—	—	—	—	—	—	—	1	—	1
Viudas.....	—	—	—	—	—	—	—	—	3	5	—	8

Hospital de Niños de Barcelona

Niños.....	—	—	—	—	—	—	—	—	—	—	—	—
Niñas.....	—	—	—	—	—	—	—	—	—	—	—	—

Resumen

Solteros.....	12	3	2	6	6	5	7	8	10	4	—	63
Casados.....	—	—	—	—	7	26	39	57	57	18	1	205
Viudos.....	—	—	—	—	—	—	2	5	23	22	—	52
Solteras.....	8	—	3	3	1	5	10	11	13	7	1	62
Casadas.....	—	—	—	1	8	14	17	32	35	17	1	125
Viudas.....	—	—	—	—	—	1	3	13	40	40	—	97



4. — Ingresados según especialidades, por sexo

Hospital Clínico y Provincial

SEXOS	Alergia	Cardiología	Cirugía	Dermatología	Digestivo	Endocrinología	Geriatría	Ginecología	Medicina general	Neurocirugía	Neurología	Obstetricia	Oftalmología	Oftalmoneurología	Otorrinolaringología	Otonematología	Reumatología	Servicio de urgencia	Terapéutica física	Traumatología	Urología	TOTAL
Varones....	—	—	290	48	—	—	—	—	652	—	—	—	23	—	136	—	—	77	27	97	37	1.380
Mujeres.....	—	—	283	36	—	—	—	312	485	—	—	473	32	—	168	—	—	134	44	67	21	2.061

Hospital de la Santa Cruz y San Pablo

Varones....	—	—	354	—	137	—	—	—	523	—	37	—	16	—	33	—	—	—	—	146	244	1.495
Mujeres.....	—	—	332	—	115	—	—	122	564	—	34	203	17	—	32	—	—	—	—	114	79	1.612

Hospital de la Cruz Roja

Varones....	—	—	312	—	—	7	—	—	52 <sup>(1)</sup>	56	30	—	52	—	131	—	2	3	—	26	15	666
Mujeres.....	—	—	313	—	—	6	—	61	48 <sup>(1)</sup>	36	46	—	60	—	130	—	3	3	—	15	15	736

Hospital de Nuestra Señora del Sagrado Corazón de Jesús

Varones....	—	—	181	—	13	—	—	—	30 <sup>(2)</sup>	—	14 <sup>(3)</sup>	—	8	—	10	—	—	—	1	—	17	274
Mujeres.....	—	—	161	—	24	—	—	49	30 <sup>(2)</sup>	—	21 <sup>(3)</sup>	—	12	—	16	—	—	—	2	—	12	327

Hospital de Nuestra Señora del Mar

Varones....	—	17	160	—	—	—	—	—	311	—	—	—	—	—	—	—	—	—	—	—	—	488
Mujeres.....	—	19	54	—	—	—	—	—	226	—	—	—	—	—	—	—	—	—	—	—	—	299

Instituto Neurológico

Varones....	—	—	—	—	—	—	—	—	—	9	28	—	—	—	—	19	—	—	—	9	—	65
Mujeres.....	—	—	—	—	—	—	—	—	—	7	29	—	—	—	—	11	—	—	—	3	—	50

Hospital de Nuestra Señora de la Esperanza

Varones....	—	1	2	—	5	—	4	—	—	—	—	—	—	—	11	—	2	—	—	3	6	34
Mujeres.....	—	1	6	—	3	—	15	—	—	—	—	—	—	—	9	—	1	—	—	9	2	46

Hospital de Niños de Barcelona

Varones....	—	—	40	—	—	—	—	—	—	—	—	—	23	—	73	—	—	—	—	—	—	136
Mujeres.....	—	—	22	—	—	—	—	—	—	—	—	—	15	—	59	—	—	—	—	—	—	96

Resumen

Varones....	—	18	1.339	48	155	7	4	—	1.573	45	109	—	125	—	384	19	4	80	28	231	319	4.538
Mujeres.....	—	20	1.171	36	142	6	15	544	1.333	43	130	632	136	—	414	11	4	137	46	208	129	5.227

(1) Medicina general, Pediatría, Respiratorio y Angiología.

(2) Medicina general y Cardiología.

(3) Neurología y Reumatología.



IV. — ASISTENCIA SANITARIA Y BENEFICENCIA.

5. — Movimiento de traumáticos

Hospital Clínico y Provincial

Existencia en 1.º de abril de 1972		ENTRADAS		SALIDAS				Existencia en 30 de junio de 1972	
Varones	Mujeres	Varones	Mujeres	Por muerte		Por curación y otras causas		Varones	Mujeres
		Varones	Mujeres	Varones	Mujeres	Varones	Mujeres	Varones	Mujeres
14	11	97	67	5	5	92	65	14	81

Hospital de la Santa Cruz y San Pablo

—	—	146	114	—	—	—	—	—	—
---	---	-----	-----	---	---	---	---	---	---

Hospital de la Cruz Roja

4	2	26	15	2	2	21	10	7	5
---	---	----	----	---	---	----	----	---	---

Hospital de Nuestra Señora del Sagrado Corazón de Jesús

—	—	—	—	—	—	—	—	—	—
---	---	---	---	---	---	---	---	---	---

Instituto Neurológico

8	4	9	3	1	—	11	5	5	2
---	---	---	---	---	---	----	---	---	---

Centro Quirúrgico de Urgencia

20	18	131	85	3	8	137	77	11	18
----	----	-----	----	---	---	-----	----	----	----

Hospital de Nuestra Señora de la Esperanza

—	—	—	—	—	—	—	—	—	—
---	---	---	---	---	---	---	---	---	---

Resumen

—	—	409	284	—	—	—	—	—	—
---	---	-----	-----	---	---	---	---	---	---

b) CASAS DE MATERNIDAD Y EXPOSITOS

1. — Instituto de Puericultura y Maternología

SEXO Y LEGITIMIDAD	Existencia en 1.º abril de 1972	ENTRADAS							SALIDAS							Existencia en 30 junio de 1972			
		Nacidos en la casa	Entregados directamente	Cambios de naturaleza	Reingresados	Con expediente	Cambios de filiación	Otras causas	TOTAL	Entregados a la madre	Confinamiento	Por pasar a Casa Caridad y otras instituciones	Cambio de filiación	Defunciones	Cambios de naturaleza		Otras causas	TOTAL	
Niños { Legítimos.....	—	—	—	—	—	—	—	—	—	—	—	—	—	—	—	—	—	—	—
{ Naturales.....	176	26	—	—	1	29	—	56	40	—	—	10	—	—	4	54	178	—	—
{ Expósitos.....	26	11	1	—	—	—	10	22	6	16	—	—	1	—	1	24	24	—	—
Niñas { Legítimas.....	—	—	—	—	—	—	—	—	—	—	—	—	—	—	—	—	—	—	—
{ Naturales.....	129	28	1	—	3	17	—	49	35	—	—	5	—	—	—	40	138	—	—
{ Expósitos.....	21	13	1	—	—	—	5	19	3	6	—	—	1	—	—	10	30	—	—
Totales.....	352	78	3	—	4	46	15	146	84	22	—	15	2	—	5	128	370	—	—

Instituto de Maternología

Niños.....	—	242	—	—	—	—	—	—	238	—	—	—	4	—	—	242	—
Niñas.....	—	280	—	—	—	—	—	—	277	—	—	—	3	—	—	280	—
Totales.....	—	522	—	—	—	—	—	—	515	—	—	—	7	—	—	522	—



IV. - ASISTENCIA SANITARIA Y BENEFICENCIA.

Movimiento de gestantes

ESTADO CIVIL	Existencia en 1.º de abril 1972	ENTRADAS	SALIDAS		Existencia en 30 de junio 1972
			Defunciones	Puérperas	
Solteras.....	28	73	—	80	21
Casadas.....	25	527	—	520	32
Totales.....	53	600	—	600	53

Número de partos

CLASIFICACIÓN	De solteras	De casadas	TOTAL
Normales.....	74	484	558
Distócicos.....	4	29	33
Abortos.....	—	—	—
Gemelares.....	—	3	3
Prematuros.....	—	3	3
Totales.....	78	519	597

2. — Casa de Maternología

Movimiento de asistidas

Existencia en 1.º de abril de 1972	ENTRADAS	SALIDAS		Existencia en 30 de junio de 1972
		Defunciones	Puérperas	
38	586	—	591	33

Partos y abortos

CLASIFICACIÓN	En clínica	En domicilio	TOTAL
Partos eutócicos....	323	1	324
Partos distócicos....	161	—	161
Partos gemelares....	4	—	4
Abortos.....	1	—	1
Cesáreas.....	28	—	28
Fórceps.....	89	—	89
Gran extracción....	5	—	5
Vacuum extractor....	48	—	48
Alumbto. manual....	32	—	32
Ayuda manual.....	13	—	13
Espátulas.....	38	—	38
Fetos muertos.....	6	—	6

Otras intervenciones

	En clínica	En domicilio	TOTAL
Perineorrafias.....	65	—	65
Episiotomías.....	104	—	104
Legrados.....	21	—	21
Laparotomías.....	8	—	8
Otras operaciones..	36	—	36
Visitas tocólogos...	*	—	—
Visitas matronas....	*	—	—

\* Ver cuadro h) 4 de este capítulo.

3. — Sección de Maternología del Hospital Clínico y Provincial

LEGÍTIMOS			ILEGÍTIMOS			TOTAL NACIDOS		
Niños	Niñas	TOTAL	Niños	Niñas	TOTAL	Niños	Niñas	TOTAL
205	198	393	49	42	91	254	240	494

c) SANATORIOS

Movimiento de enfermos

ESTABLECIMIENTOS	Existencia en 1.º de abril 1972		ENTRADAS		SALIDAS				Existencia en 30 de junio de 1972		Mortalidad por 1.000 enfermos
	Varones	Mujeres	Varones	Mujeres	Por muerte		Por curación y otras causas		Varones	Mujeres	
					Varones	Mujeres	Varones	Mujeres			
Sanatorio Marítimo de San José... (Enfermedades osteoarticulares)	8	56	23	15	—	1	24	10	7	60	9,80
Sanatorio N.º S.º de las Mercedes... (Enfermedades pulmonares)	13	3	41	24	2	2	42	21	10	4	49,38
Totales.....	21	59	64	39	2	3	66	31	17	64	—



IV. — ASISTENCIA SANITARIA Y BENEFICENCIA.

d) ASILOS Y HOSPICIOS

Movimiento de asilados

ESTABLECIMIENTOS	Existencia en 1.º abril de 1972				ENTRADAS				SALIDAS								Existencia en 30 junio de 1972			
	Menos de 14 años		De 14 y más años		Menos de 14 años		De 14 y más años		Por muerte				Por curación y otras causas				Menos de 14 años		De 14 y más años	
	Niños	Niñas	V.	M.	Niños	Niñas	V.	M.	Menos de 14 años		De 14 y más años		Menos de 14 años		De 14 y más años		Niños	Niñas	V.	M.
									Ni- ños	Ni- ñas	V.	M.	Ni- ños	Ni- ñas	V.	M.	Niños	Niñas	V.	M.
Casa Prov. de Caridad.....	614	603	398	336	2	4	39	29	—	—	12	13	14	10	4	5	602	603	421	347
Casa Mpal. de Misericordia..	—	85	—	129	—	8	—	—	—	—	—	—	3	—	5	—	—	90	—	124
Hogar Municipal de Ancianos	—	—	173	206	—	—	5	11	—	—	4	11	—	—	1	—	—	—	174	205
Asilo-Hosp. de S. J. de Dios..	34	—	1	1	178	94	25	14	—	—	—	—	164	86	30	12	48	8	—	3
Asilo-Hosp. de San Rafael..	—	54	4	31	55	60	34	97	—	—	—	—	53	52	34	93	2	62	4	35
Asilo Toribio Durán.....	52	—	54	—	8	—	47	—	—	—	—	—	13	—	47	—	47	—	54	—
Asilo del Buen Pastor.....	—	216	—	179	—	13	—	57	—	—	—	—	—	53	—	35	—	176	—	206
Total.....	700	964	630	882	243	179	154	208	—	—	16	24	244	204	115	146	699	939	653	920

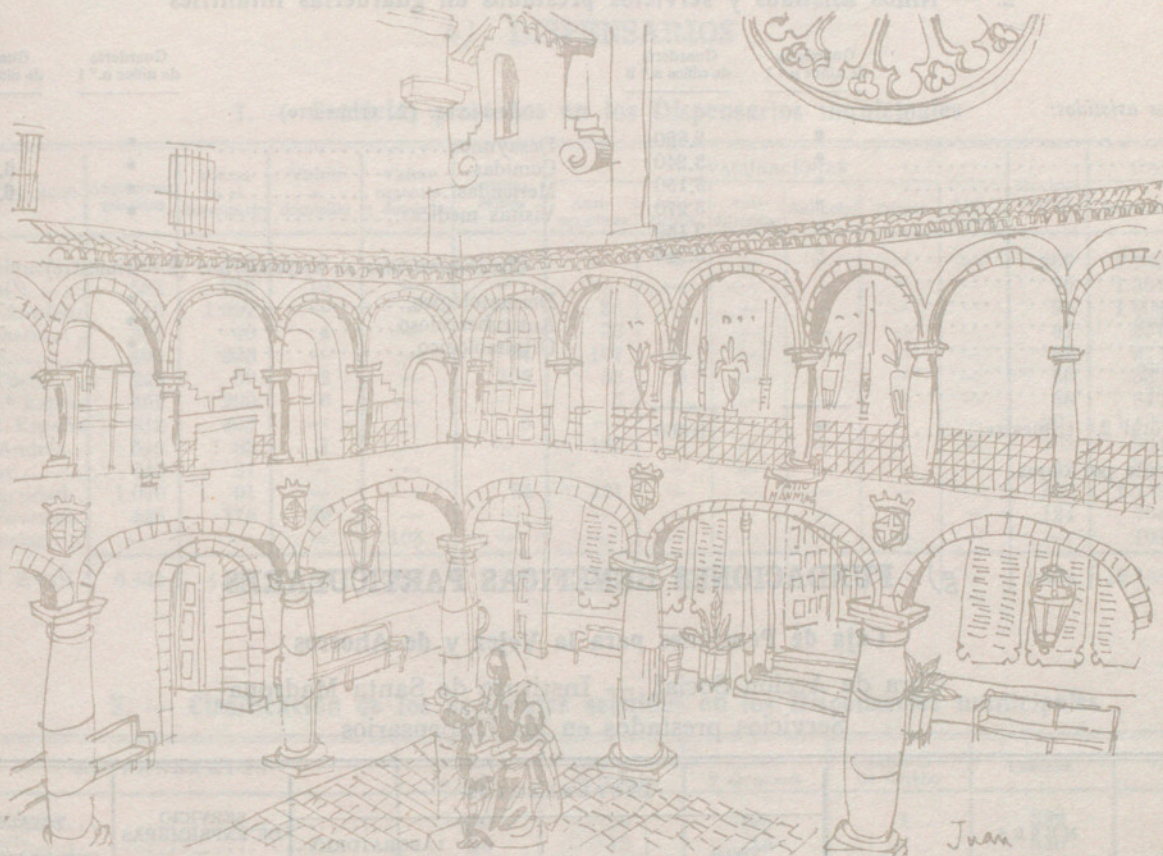

e) PREVENTORIOS

Movimiento de enfermos

ESTABLECIMIENTOS	Existencia en 1.º abril de 1972		ENTRADAS		SALIDAS				Existencia en 30 junio de 1972		Mortalidad por 1.000 enfermos
	V.	M.	V.	M.	Por muerte		Por otras causas		V.	M.	
					V.	M.	V.	M.			
Preventorio de Psiquiatría.....	42	30	605	243	3	3	602	232	42	38	6,52
Instituto Mental de la Santa Cruz.	191	236	9	13	1	2	10	19	189	228	6,68
Total.....	233	266	614	256	4	5	612	251	231	266	—



IV. — ASISTENCIA SANITARIA Y BENEFICENCIA.

f) HOGARES DE PRE-APRENDIZAJE Y GUARDERÍAS

1. — Movimiento de acogidos

ESTABLECIMIENTOS	Existencia en 1.º de abril 1972		ENTRADAS				SALIDAS				Existencia en 30 de junio 1972		Estancias trimestrales	
	Acogidos	Servicio y religiosos	Varones	Mujeres	Niños	Total	Varones	Mujeres	Niños	Total	Acogidos	Servicio y religiosos	Acogidos	Servicio y religiosos
Hogares de Pre-aprendizaje:														
N.º 1 - Nuestra Señora de Port.....	269	57	1	—	5	6	1	—	8	9	266	57	24.662	5.187
N.º 2 - Ciudad de los Muchachos.....	173	16	1	—	2	3	—	1	—	1	175	15	15.896	1.365
N.º 3 - Nuestra Señora de Port.....	318	40	—	—	21	21	1	—	14	15	324	40	29.406	3.600
Totales.....	760	113	2	—	28	30	2	1	22	25	765	112	69.964	10.152

2. — Niños asistidos y servicios prestados en guarderías infantiles

	Guardería de niños n.º 1	Guardería de niños n.º 2		Guardería de niños n.º 1	Guardería de niños n.º 2
<i>Niños asistidos:</i>			<i>Servicios: (2. trimestre)</i>		
Enero.....	*	2.820	Desayunos.....	*	900
Febrero.....	*	3.240	Comidas.....	*	6.960
Marzo.....	*	3.150	Meriendas.....	*	6.960
Abril.....	*	3.270	Visitas médicas.....	*	21
Mayo.....	*	3.150			
Junio.....	*	3.240	<i>Reconocimientos en dispensarios: (2.º trimestre)</i>		
Julio.....			Dermatológico.....	*	—
Agosto.....			Antituberculoso.....	*	—
Septiembre.....			Oftalmológico.....	*	—
Octubre.....					
Noviembre.....					
Diciembre.....					
Total 2.º trimestre.....	*	9.660			

\* Cerrado por obras.

g) FUNDACIONES BENÉFICAS PARTICULARES

Caja de Pensiones para la Vejez y de Ahorros

Obra de Acción Social. — Instituto de Santa Madrona

Servicios prestados en los Dispensarios

MESES	DISPENSARIOS			SERVICIO DE ENFERMERAS — Guardias prestadas	TOTALES Servicios prestados
	Visitas practicadas	Asistencias	LABORATORIO — Análisis		
Enero.....	4.107	5.377	6.400	—	15.884
Febrero.....	4.601	6.330	6.434	—	17.365
Marzo.....	4.709	7.019	7.153	—	18.881
Abril.....	4.315	5.916	7.468	—	17.699
Mayo.....	4.594	6.086	7.532	—	18.212
Junio.....	4.698	5.244	8.241	—	18.183
Julio.....					
Agosto.....					
Septiembre.....					
Octubre.....					
Noviembre.....					
Diciembre.....					
Total 2.º trimestre.....	13.607	17.246	23.241	—	54.094



Instituto Antituberculoso "Francisco Moragas" — Dispensarios Blancos  
Servicios y análisis prestados

MESES	Adultos				Infancia				Otorrinolaringología		Servicios prestados	Laboratorio — Análisis practicados
	Enfermos de nuevo ingreso		Visitas o asistencias practicadas		Enfermos de nuevo ingreso		Visitas o asistencias practicadas		Visitas o asistencias practicadas			
	Varones	Mujeres	Varones	Mujeres	Varones	Mujeres	Varones	Mujeres	Varones	Mujeres		
Enero.....	113	147	431	434	74	66	263	179	141	123	2.596	1.070
Febrero.....	226	239	584	557	71	67	247	213	147	151	4.118	1.088
Marzo.....	153	208	447	523	81	75	310	294	141	142	3.601	1.192
Abril.....	125	399	430	689	77	71	255	218	137	138	3.747	1.025
Mayo.....	118	120	414	399	90	56	275	206	154	115	2.129	934
Junio.....	142	213	465	519	82	74	310	234	124	121	3.257	1.020
Julio.....												
Agosto.....												
Septiembre...												
Octubre.....												
Noviembre...												
Diciembre.....												
Total 2.º tri..	385	732	1.309	1.607	249	201	840	658	415	374	9.133	2.979

h) DISPENSARIOS

1. — Servicios prestados en los Dispensarios municipales

DISPENSARIOS	Accidentes asistidos	Visitas en el dispensario	Visitas a domicilio	Visitas urgentes a domicilio	Certificaciones	VACUNACIONES						Servicios varios	TOTALES	
						Anti-variólicas	Anti-tíficas	Anti-diftéricas	Antipolio	Triplex	Anti-cólera		Servicios	Recetas
Barceloneta..	594	430	6	—	41	—	—	—	—	—	—	209	1.280	95
Besós(1).....	582	716	10	—	—	—	—	—	—	—	—	76	1.384	171
Casa Antúnez	210	1.567	—	—	—	36	—	—	—	—	—	95	1.908	110
Dalmases....	357	40	4	—	—	33	—	—	—	—	—	97	531	38
Horta.....	496	225	—	—	84	107	—	—	—	—	—	61	973	145
Las Cortes...	248	60	2	—	105	53	2	—	—	—	—	60	530	89
N.ª S.ª Esper.	451	290	6	—	—	5	—	—	—	—	—	88	840	119
Plaza España	812	465	—	—	6	—	—	—	—	—	—	207	1.490	201
San Andrés..	545	63	1	—	—	192	—	—	—	—	—	103	904	39
Taulat.....	640	31	—	—	—	—	—	—	—	—	—	72	743	57
Universidad..	1.070	91	—	—	94	121	—	—	—	—	—	362	1.738	249
Vía Favencia.	426	175	39	—	—	—	—	—	—	—	—	124	764	236
Urgencias....	—	—	—	103	—	—	—	—	—	—	—	—	103	—
Total 2.º tri..	6.431	4.153	68	103	330	547	2	—	—	—	—	1.554	13.188	1.549

2. — Clasificación de los accidentes asistidos en los Dispensarios municipales

DISPENSARIOS	Accidentes de tráfico	Accidentes de trabajo	Riñas y agresiones	Intentos de suicidio	Casuales	TOTAL
Barceloneta.....	100	56	105	1	332	594
Besós(1).....	18	13	15	—	536	582
Casa Antúnez.....	23	20	39	—	128	210
Dalmases - Sarriá.....	84	20	64	3	186	357
Horta.....	71	32	105	—	288	496
Las Cortes.....	42	12	13	2	179	248
Nuestra Señora de la Esperanza.....	134	11	93	2	211	451
Plaza España.....	249	33	122	—	408	812
San Andrés.....	216	16	132	—	181	545
Taulat.....	159	42	94	1	344	640
Universidad.....	309	41	238	4	478	1.070
Vía Favencia.....	33	12	11	—	370	426
Total 2.º trimestre.....	1.438	308	1.031	13	3.646	6.431

(1) Cerrado en el mes de diciembre por reparaciones.



IV. — ASISTENCIA SANITARIA Y BENEFICENCIA.

3. — Otros servicios de asistencia médica municipal

SERVICIOS	Comisaría de Beneficencia Hogar de Asistencia Social de Emergencia	Colonia Industrial de Nuestra Señora de Port n.º 1 y n.º 3	Hogar Municipal de Ancianos	Matadero General	Cuartel Central de Bomberos	Preventorio de Psiquiatría	TOTAL
Visitas .....	1.310	1.351	830	153	—	1.011	4.655
Curas e inyecciones.	3.424	3.720	2.883	1.300	1.547	221*	13.098
Vacunaciones.....	—	—	—	—	—	—	—

\* Electrochoques.

4. — Casa de Maternología

Dispensarios de Ginecología y Tocología

SERVICIOS	GINECOLOGÍA	TOCOLOGÍA	TOTAL
Mujeres inscritas. ....	257	344	601
Curas y visitas.....	867	2.166	3.033

Sección de Radiología

CLASES	NÚMERO
Cistografías.....	5
Hemografías.....	17
Histerografías.....	51
Tránsito intestinal.....	4
Radiografías.....	161
Radiopelvimetrías.....	10
Szepas.....	2
Urografías.....	12
Total.....	262

Dispensarios de Puericultura

SERVICIOS	Central	Ntra. Sra. de la Esperanza	Taulat	San Andrés	Pza. España	Hipotróficos y heredosifilíticos	Crecimiento y desarrollo	Cirugía infantil	Prematuros	TOTAL
Niños inscritos...	—	30	23	29	71	—	173	12	48	386
Visitas.....	2.615	889	154	147	686	—	2.129	30	510	7.160
Vacunaciones....	—	—	—	—	—	—	—	—	—	—
Inyecciones.....	—	—	—	—	—	—	—	—	580	580
Curas.....	—	—	—	—	—	—	—	10	—	10
Mantoux.....	—	—	—	—	—	—	—	—	—	—
Varios.....	342	—	—	—	154	—	1.712	7*	23	2.238

\* Operaciones.

5. — Dispensarios de los Hospitales

Cruz Roja

<i>Aparato digestivo:</i>		<i>Neurología:</i>	
Consultas.....	997	Consultas.....	1.425
Dietética.....	345	<i>Departamento de Neurocirugía:</i>	
Endocrinología.....	409	Consultas.....	284
<i>Aparato respiratorio:</i>		<i>Psiquiatría:</i>	
Consultas.....	672	Consultas.....	601
<i>Cardiología:</i>		<i>Odontología:</i>	
Consultas.....	624	Consultas.....	651
<i>Cirugía:</i>		<i>Oftalmología:</i>	
Consultas Cirugía general.....	669	Consultas.....	2.179
Consultas Colo-Proctología.....	15	<i>Otorrinolaringología:</i>	
Consultas Traumatología.....	1.799	Consultas.....	4.782
Consultas Cirugía Vascular.....	664	<i>Puericultura y Pediatría:</i>	
Consultas Cirugía Ortopédica.....	1.395	Consultas.....	989
Consultas Cirugía Plástica.....	228	<i>Reumatología:</i>	
<i>Dermatología y Cabello:</i>		Consultas.....	822
Consultas y las visitas.....	1.393	Rehabilitación.....	1.285
<i>Ginecología y Tocología:</i>		<i>Urología:</i>	
Consultas.....	548	Consultas.....	648
Esterilidad.....	306		
<i>Medicina general:</i>			
Consultas.....	815		



IV. — ASISTENCIA SANITARIA Y BENEFICENCIA.

Nuestra Señora del Sagrado Corazón de Jesús

Servicios varios:

Mamografías.....	163
Electroencefalogramas.....	368
Electrocardiogramas.....	292
Fisioterapia (sesiones).....	3.101
Radioterapia (sesiones).....	1.300
Radioscopias.....	347
Radiografías.....	6.132
Rádium (aplicaciones).....	4
Laboratorio { Análisis.....	16.889
Transfusiones.....	81

Consultas:

Cirugía general.....	2.569
Cirugía ortopédica.....	1.564
Neurocirugía.....	89
Ginecología.....	1.595
Urología.....	571
Aparato digestivo.....	1.275
Oftalmología.....	1.740
Otorrinolaringología.....	833
Medicina general.....	2.269
Pediatría y Puericultura.....	608
Dermatología.....	1.458
Neurología.....	1.720
Odontología.....	548
Cardiología.....	471
Reumatología.....	702
Radiodiagnóstico.....	186

Total consultas..... 18.198

Instituto Neurológico Municipal

Consultas y visitas.....	1.375
Curas e inyecciones.....	54

Departamento de Diagnóstico y Terapéutica:

Radiodiagnóstico.....	1.909
Fisioterapia (sesiones).....	2.869
Electroencefalogramas.....	777
Neurofisiología clínica.....	21
Análisis clínicos.....	3.515
Análisis histopatológicos.....	23
Exploraciones neuroquirúrgicas.....	52
Punciones.....	29
Transfusiones.....	3
Otoneurología.....	606
Oftalmoneurología.....	713

Nuestra Señora de la Esperanza

Servicios varios:

Yesos, colas, cirugía menor y curas.....	9
--	---

Radiología:

Radiografías.....	3.838
Radioterapias.....	778
Onda corta (sesiones).....	397
Contrastes radiográficos.....	1.434

Laboratorio:

Análisis biológicos.....	2.975
Análisis químicos.....	2.010
Análisis serológicos.....	1.077
Transfusiones.....	3
Biopsias.....	37

Cardiología:

Electrocardiogramas.....	77
Fonocardiogramas.....	13

Digestivo:

Rectoscopias.....	7
-------------------	---

Urología:

Cistoscopias.....	13
Cateterismos uretrales.....	8

Otorrinolaringología:

Audiometrías.....	84
Laringoscopias.....	2

Consultas:

Dermatología.....	131
Cardiología.....	300
Cirugía y Ortopedia.....	43
Digestología.....	738
Endocrinología.....	153
Geriatría.....	42
Neurología.....	112
Oftalmología.....	309
Otorrinolaringología.....	1.197
Reumatología.....	598
Traumatología.....	640
Urología.....	258
Respiratorio.....	18

Total consultas.... 4.539

i) LABORATORIO DE ANÁLISIS CLÍNICOS DEL INSTITUTO DE ASISTENCIA MÉDICA MUNICIPAL

Sección de química

ORINA

Albúminas.....	108
Glucosas.....	—
Otros.....	—
Total.....	108

SANGRE

Uremias.....	24
Glucemias.....	126
Curvas de glucemia.....	37
Colesterinas.....	10
Proteínas.....	7
Bilirrubinemias.....	53
Takata.....	1
Weltmann.....	4
Otros.....	24
Total.....	286

Sección de serología

Wassermann.....	516
Kahn.....	516
Meinicke M. K. R.....	516
V. D. R. L.....	516
Otros.....	9
Total.....	2.073

Sección de hematología

Recuentos globulares.....	254
Fórmulas leucocitarias.....	87
Hemoglobina y valor globular.....	548
Tiempos de coagulación y sangría.....	25
Velocidad de sedimentación globular.....	54
Factor Rh.....	530
Grupos sanguíneos.....	530
Coombs.....	134
Aglutininas.....	248
Genotipos.....	94
Bromalina.....	—
Hematocritos.....	535
Otros.....	4
Total.....	3.043

Sección de bacteriología

Gravindex.....	66
Sedimentos de orina.....	62
Frotis.....	8
Otros.....	22
Total.....	158

Sección de anatomía patológica

Biopsias.....	19
Papanicolaus.....	55
Varios.....	26
Total.....	100



IV. — ASISTENCIA SANITARIA Y BENEFICENCIA.

j) **SERVICIO DE AMBULANCIAS**

Relación detallada de los servicios de traslado por las ambulancias, según destino

Hospital Clínico y Provincial.....	103
Hospital de la Santa Cruz y San Pablo.....	115
Hospital de Nuestra Señora del Mar.....	119
Hospital de Nuestra Señora de la Esperanza.....	10
Instituto Neurológico.....	46
Preventorio Municipal de Psiquiatría.....	846
Residencia Sanitaria «Francisco Franco».....	197
Centro Quirúrgico de Urgencia.....	179
Instituto de Maternología.....	5
Ciudad Sanatorial de Tarrasa.....	11
Otros establecimientos.....	804
Traslados a domicilios particulares.....	75
<b>Total.....</b>	<b>2.510</b>

Clasificación de los servicios según condición de los trasladados

Enfermos.....	868
Traumáticos.....	522
Dementes.....	443
Alcohólicos.....	422
Cadáveres.....	255
<b>Total.....</b>	<b>2.510</b>

k) **OTROS SERVICIOS DE BENEFICENCIA**

1. — **Represión de la mendicidad**

Movimiento del personal acogido en el Hogar de Asistencia Social de Emergencia

MESES	Existencia el día primero	ENTRADAS	SALIDAS	Existencia el día último	ENTRADAS	
					Reincidentes	Nuevos
Abril.....	358	448	444	362	414	34
Mayo.....	362	466	474	354	424	42
Junio.....	354	404	414	344	379	25
<b>Total 2.º trimestre.....</b>	<b>358</b>	<b>1.318</b>	<b>1.332</b>	<b>344</b>	<b>1.217</b>	<b>101</b>

Detalle del cuadro precedente:

ENTRADAS

*Clasificación por sexos:*

Varones.....	{	Adultos.....	1.189
		Niños.....	9
Mujeres.....	{	Adultas.....	114
		Niñas.....	6
<b>Total.....</b>			<b>1.318</b>

SALIDAS

*Clasificación por destino:*

Asilos.....	16
Entregados a sus familiares.....	1.238
Fallecidos.....	10
Hogares de Pre-aprendizaje.....	5
Hospitales.....	27
Preventorio Municipal de Psiquiatría.....	27
O.B.I.N.S.O. (Obra Soc. P. Cornell).....	1
Otros destinos.....	8
<b>Total.....</b>	<b>1.332</b>

MOTIVO DEL INGRESO

Voluntario.....	299
Mendicidad.....	747
Indigencia.....	109
Dormir en la vía pública.....	122
Otros.....	41
<b>Total.....</b>	<b>1.318</b>

2. — **Comisaría de Beneficencia**

Servicio de información

I N F O R M A C I Ó N   S O B R E											Consultas evacuadas
Situación económica	Aparatos ortopédicos	Comedores	Hogar de Asistencia Social de Emergencia	Ingreso en guarderías infantiles	Ingreso en asilos	Hospitalizaciones	Repatriaciones	Expedientes de adopción	Varios	TOTAL	
33	9	184	1.653	180	120	132	79	—	28	2.418	7.254



## 3. — Albergue Nocturno Municipal

(calle de Valldoncella)

Tarjetas expedidas y número de estancias, clasificadas por naturaleza de los albergados

PROVINCIA	VARONES		MUJERES		MENORES		TOTALES	
	Tarjetas	Estancias	Tarjetas	Estancias	Tarjetas	Estancias	Tarjetas	Estancias
Albacete.....	8	56	—	—	—	—	8	56
Alicante.....	5	35	—	—	—	—	5	35
Almería.....	3	21	—	—	—	—	3	21
Badajoz.....	11	77	1	7	—	—	12	84
Barcelona.....	15	105	2	14	—	—	17	119
Burgos.....	5	35	—	—	—	—	5	35
Cáceres.....	2	14	—	—	—	—	2	14
Cádiz.....	13	91	2	14	—	—	15	105
Castellón.....	1	7	—	—	—	—	1	7
Ciudad Real.....	6	42	—	—	—	—	6	42
Córdoba.....	11	77	1	7	—	—	12	84
Coruña (La).....	7	49	—	—	—	—	7	49
Cuenca.....	2	14	—	—	—	—	2	14
Gerona.....	1	7	—	—	—	—	1	7
Granada.....	9	63	—	—	—	—	9	63
Guadalajara.....	3	21	—	—	—	—	3	21
Guipúzcoa.....	4	28	—	—	—	—	4	28
Huelva.....	5	35	—	—	—	—	5	35
Huesca.....	4	28	—	—	—	—	4	28
Jaén.....	10	70	—	—	—	—	10	70
Las Palmas G. C.....	2	14	—	—	—	—	2	14
León.....	4	28	—	—	—	—	4	28
Lérida.....	2	14	2	14	—	—	4	28
Lugo.....	—	—	3	21	—	—	3	21
Málaga.....	6	42	3	21	—	—	9	63
Madrid.....	15	105	4	28	—	—	19	133
Murcia.....	5	35	—	—	—	—	5	35
Navarra.....	—	—	7	49	1	7	8	56
Orense.....	2	14	2	14	—	—	4	28
Oviedo.....	9	63	—	—	—	—	9	63
Pontevedra.....	2	14	—	—	—	—	2	14
Salamanca.....	3	21	—	—	—	—	3	21
Sta. Cruz de Tenerife.....	6	42	—	—	—	—	6	42
Santander.....	4	28	—	—	—	—	4	28
Sevilla.....	17	119	—	—	—	—	17	119
Soria.....	2	14	2	14	—	—	4	28
Tarragona.....	7	49	—	—	—	—	7	49
Valencia.....	—	—	2	14	1	7	3	21
Valladolid.....	7	49	—	—	—	—	7	49
Zamora.....	2	14	—	—	—	—	2	14
Zaragoza.....	5	35	2	14	—	—	7	49
Extranjeros.....	46	322	—	—	—	—	46	322
Totales.....	271	1.897	33	231	2	14	303	2.142



IV. — ASISTENCIA SANITARIA Y BENEFICENCIA.

4. — Tarjetas de pobres expedidas por el Instituto Municipal de Estadística para los dispensarios y hospitales

DISPENSARIOS Y HOSPITALES	Enero	Febrero	Marzo	Abril	Mayo	Junio	Julio	Agosto	Septiembre	Octubre	Noviembre	Diciembre
Plaza España.....	1	—	—	4	—	—						
Lactancia.....	—	—	—	1	—	—						
Barceloneta.....	1	—	—	—	—	—						
Rosal.....	—	—	—	—	—	—						
Oftalmológico.....	—	—	—	—	—	1						
Casa de la Ciudad.....	—	—	—	—	—	—						
Dermatológico.....	—	—	—	—	—	—						
San Andrés.....	—	—	—	—	—	1						
Casa Antúnez.....	2	—	—	—	—	—						
Taulat.....	—	—	—	3	—	—						
Gracia.....	1	—	—	—	—	—						
Hostafranchs.....	1	—	—	—	—	—						
San Martín.....	—	—	—	—	—	—						
Sepúlveda.....	1	—	—	1	—	2						
Horta.....	—	—	—	—	—	—						
Otorrinolaringológico.....	—	—	—	—	—	—						
Sarriá.....	—	—	1	—	—	—						
San Gervasio.....	—	—	—	—	—	—						
Odontológico.....	—	—	—	—	—	—						
Doctor Ferrán.....	—	—	—	—	—	—						
Neurológico.....	—	—	—	—	—	—						
Psiquiátrico.....	—	—	—	—	—	—						
Nosocomio de Pedralbes.....	—	—	—	—	—	—						
Hospital de Ntra. Sra. de la Esperanza...	—	—	3	—	1	1						
Hospital Clínico y Provincial.....	15	7	6	10	12	9						
Hospital del Sagrado Corazón.....	—	—	3	—	1	1						
Hospital de la Sta. Cruz y de San Pablo..	1	1	3	1	6	—						
Hospital de Ntra. Sra. del Mar (Infecc.)..	—	—	2	1	—	1						
Quirúrgico.....	—	1	—	—	—	—						
Las Cortes.....	—	—	—	—	1	1						
Disp. de Dalmases.....	—	—	—	—	1	—						
Vía Favencia.....	—	1	—	2	1	1						
Dispensario del Puerto.....	—	1	1	—	—	3						
Total 2.º trimestre.....	23	11	19	23	23	21						

5. — Suministro en los Establecimientos de Sanidad y Beneficencia

Sanidad

ARTÍCULOS	Centro Quirúrgico de Urgencia	Instituto Municipal de Maternología	Preventorio Municipal de Psiquiatría	Instituto Neurológico Municipal	Hospital de Nuestra Señora del Mar	Hospital de Nuestra Señora de la Esperanza	TOTAL del trimestre
Pan, raciones.....	1.421	1.828	5.497	6.558	7.740	10.520	33.564
Carne, kilos.....	866	1.978	2.541	2.007	5.297	5.029	17.718
Volatería y caza, kilos.....	568	413	545	605	7.860	2.438	12.429
Pescado.....	954	1.716	2.934	2.339	8.390	3.803	20.136
{ Kilos.....	—	—	400	—	200	402	1.002
{ Unidades.....	—	—	—	—	—	—	—
{ Cajas.....	—	—	—	—	—	—	—
Legumbres, kilos.....	170	161	966	375	1.727	948	4.347
Harina y féculas, kilos.....	28	—	51	51	316	255	701
Pasta sopa, kilos.....	190	160	175	240	1.770	635	3.170
Verduras.....	1.342	1.647	3.702	3.246	11.955	9.197	31.089
{ Kilos.....	222	2.211	1.320	2.262	10.014	4.814	20.843
{ Unidades.....	—	—	—	—	—	—	—
{ Ristres.....	27	54	158	72	268	159	738
Patatas, kilos.....	2.350	2.200	3.950	4.750	19.910	11.350	44.510
Frutas del tiempo y seca, kilos	3.047	2.933	3.464	6.075	26.788	12.464	54.771
Aceite, litros.....	375	500	820	925	2.725	2.125	7.470
Huevos, unidades.....	6.280	3.792	7.020	10.392	53.110	30.236	110.830
Leche.....	2.890	6.340	7.280	6.825	16.664	17.555	57.554
{ Litros.....	—	—	288	—	336	336	960
{ Botes.....	—	—	—	—	—	—	—
Azúcar, kilos.....	427	183	488	427	1.098	1.281	3.904
Vinos, litros.....	176	350	314	48	1.376	1.426	3.690
Varios, kilos <sup>(1)</sup> .....	33	12	167	57	177	208	654

(1) Café, malta y chocolate.



IV. — ASISTENCIA SANITARIA Y BENEFICENCIA.

Beneficencia

ARTÍCULOS	Hogar Municipal de Ancianos	Hogar Pre-Aprendizaje n.º 1 Nuestra Señora de Port	Hogar Pre-Aprendizaje n.º 2 Ciudad de los Muchachos	Hogar Pre-Aprendizaje n.º 3 Nuestra Señora de Port	Guardería Municipal de Niños n.º 2	Guardería Especializada	TOTAL del trimestre
Pan, raciones.....	24.350	8.526	16.269	16.280	2.817	836	69.078
Carne, kilos.....	3.471	3.394	3.186	3.487	324	147	14.009
Volatería y caza, kilos.....	353	955	795	1.260	94	34	3.491
Pescado.....	4.410	2.146	1.405	1.523	93	55	9.635
{ Kilos.....	1.000	—	5.714	150	—	—	6.864
{ Unidades...	2.213	1.339	939	877	145	273	5.846
Legumbres, kilos.....	204	51	204	153	—	15	627
Harinas y féculas, kilos...	980	500	485	335	60	25	2.385
Pasta para sopa, kilos.....	4.126	2.347	2.923	3.719	378	193	13.621
Verduras.....	3.210	2.054	1.428	1.200	210	80	8.182
{ Kilos.....	119	99	173	57	26	15	489
{ Unidades...	7.700	6.150	6.900	7.550	700	550	29.550
{ Ristres.....	9.445	8.934	10.098	10.659	1.669	261	41.116
Patatas, kilos.....	2.000	1.800	1.100	1.414	100	75	6.489
Frutas del tiempo y seca, k.	14.400	32.760	16.920	25.920	1.100	450	91.580
Aceite, litros.....	16.925	10.930	4.751	13.000	379	524	46.609
Huevos, unidades.....	—	144	192	192	12	48	538
Leche.....	844	854	567	732	45	61	2.903
{ Litros.....	6.010	1.564	1.230	512	44	—	9.410
{ Botes.....	228	470	533	898	33	10	2.172
Azúcar, kilos.....							
Vinos, litros.....							
Varios, kilos <sup>1)</sup> .....							

1) Café, malta y chocolate.

6. — Hogar Municipal de Ancianos

Tarjetas expedidas, autorizando para comer y cenar, clasificadas por naturaleza de los beneficiados

PROVINCIA	HOMBRES		MUJERES		MENORES		TOTAL	
	Tarjetas	Comidas - Cenas	Tarjetas	Comidas - Cenas	Tarjetas	Comidas - Cenas	Tarjetas	Comidas - Cenas
Albacete.....	7	93	—	—	—	—	5	93
Alicante.....	4	56	—	—	—	—	4	53
Almería.....	7	98	—	—	—	—	7	98
Ávila.....	1	14	—	—	—	—	1	14
Badajoz.....	15	210	1	14	—	—	16	224
Barcelona.....	17	238	2	27	—	—	19	266
Burgos.....	5	70	—	—	—	—	5	70
Cáceres.....	2	28	—	—	—	—	2	28
Cádiz.....	13	182	1	14	—	—	14	196
Castellón.....	1	14	—	—	—	—	1	14
Ciudad Real.....	6	84	—	—	—	—	6	84
Córdoba.....	12	168	—	—	—	—	12	168
Coruña (La).....	8	112	—	—	—	—	8	112
Cuenca.....	3	42	—	—	—	—	3	42
Gerona.....	2	28	—	—	—	2	2	28
Granada.....	12	168	—	—	—	—	12	168
Guadalajara.....	3	42	—	—	—	—	3	42
Guipúzcoa.....	4	56	—	—	—	—	4	56
Huelva.....	6	84	—	—	—	—	6	84
Huesca.....	4	56	—	—	—	—	4	56
Jaén.....	10	140	—	—	—	—	10	140
Las Palmas de G. C.....	2	28	—	—	—	—	2	28
León.....	4	56	—	—	—	—	4	56
Lérida.....	3	42	1	14	—	—	4	56
Lugo.....	—	—	3	42	—	—	3	42
Málaga.....	7	98	3	42	—	—	10	140
Madrid.....	16	224	4	56	—	—	20	280
Murcia.....	5	70	1	14	—	—	6	84
Navarra.....	—	—	9	126	—	—	9	126
Orense.....	3	42	1	14	—	—	4	56
Oviedo.....	9	126	—	—	—	—	9	126
Palencia.....	—	—	1	14	—	—	1	14
Pontevedra.....	2	28	—	—	—	—	2	28
Salamanca.....	3	42	—	—	—	—	3	42
Sta. Cruz de Tenerife.....	6	84	—	—	—	—	6	84
Santander.....	4	56	—	—	—	—	4	56
Sevilla.....	20	280	—	—	—	—	20	280
Soria.....	2	28	3	42	—	—	5	70
Tarragona.....	7	98	2	28	—	—	9	126
Valencia.....	—	—	3	42	1	14	4	56
Valladolid.....	7	98	—	—	—	—	7	98
Vizcaya.....	1	14	1	14	—	—	2	28
Zamora.....	3	42	—	—	—	—	3	42
Zaragoza.....	5	70	1	14	—	—	6	84
Extranjeros.....	55	770	—	—	—	—	55	770
Totales.....	306	4.284	37	518	1	44	344	4.816





a) ABASTOS Y VARIOS PRODUCTOS

1. — Ganado sacrificado en el Matadero de Barcelona

	Abril		Mayo		Junio		TOTAL TRIMESTRE	
	Número de reses	Kilogramos Peso en canal	Número de reses	Kilogramos Peso en canal	Número de reses	Kilogramos Peso en canal	Número de reses	Kilogramos Peso en canal
<i>Vacuno:</i>								
Terneas.....	5.878	1.029.509	5.552	958.321	5.421	893.531	16.851	2.881.361
Vacuno mayor.....	41	8.985	36	7.947	20	4.308	97	21.240
Toros lidiados.....	30	8.748	44	11.866	64	15.235	138	35.849
<i>Lanar y cabrío.....</i>	82.296	852.874	89.138	950.905	75.620	815.939	247.054	2.619.718
<i>Porcino.....</i>	11.665	865.185	12.650	934.555	10.928	805.873	35.243	2.605.613
<i>Equino.....</i>	494	73.284	496	76.751	444	71.841	1.434	221.876
Totales.....	100.404	2.838.585	107.916	2.940.345	92.497	2.606.727	300.817	8.385.657

2. — Detalle, por especies de ganado y meses, del suministro total de carne

MESES Y ESPECIES	De sacrificio en el Matadero kilos	Foráneas kilos	T O T A L E S kilos	% sobre el total
<b>Abril</b>				
Vacuno.....	1.047.242	410.572	1.457.814	44,10
Lanar y cabrío.....	852.874	56.815	909.689	27,52
Porcino.....	865.185	—	865.185	26,17
Equino.....	73.284	—	73.284	2,21
Totales.....	2.838.585	467.387	3.305.972	100
<b>Mayo</b>				
Vacuno.....	978.134	984.849	1.962.983	49,27
Lanar y cabrío.....	950.905	58.837	1.009.742	25,34
Porcino.....	934.555	—	934.555	23,46
Equino.....	76.751	—	76.751	1,93
Totales.....	2.940.345	1.043.686	3.984.031	100
<b>Junio</b>				
Vacuno.....	913.074	878.381	1.791.455	50,57
Lanar y cabrío.....	815.939	57.324	873.263	24,65
Porcino.....	805.873	—	805.873	22,75
Equino.....	71.841	—	71.841	2,03
Totales.....	2.606.727	935.705	3.542.432	100
<b>Resumen</b>				
Vacuno.....	2.938.450	2.327.802	5.212.252	48,12
Lanar y cabrío.....	2.619.718	172.976	2.792.694	25,78
Porcino.....	2.605.613	—	2.605.613	24,05
Equino.....	221.876	—	221.876	2,05
Totales.....	8.385.657	2.446.778	10.832.435	100



## 3. — Resumen del abastecimiento de carnes, pescado, frutas, verduras y leche

ARTICULOS		Abril	Mayo	Junio	TOTALES
		Cantidad	Cantidad	Cantidad	
<i>Carnes frescas:</i>					
<i>(Matadero y foráneas)</i>					
De ganado vacuno.....	Kgs.	1.457.814	1.962.983	1.791.455	5.212.252
De ganado lanar y cabrío.....	»	909.689	1.009.742	873.263	2.792.694
De ganado porcino.....	»	865.185	934.555	805.873	2.605.613
De ganado equino.....	»	73.284	76.551	71.841	221.876
Totales.....	»	3.305.972	3.984.031	3.542.432	10.832.435
<i>Pescado Mercado Central:</i>					
Fino.....	»	358.600	429.400	432.200	1.220.200
Corriente.....	»	3.396.400	3.987.900	3.700.900	11.085.200
Marisco.....	»	926.800	784.400	843.010	2.554.210
Congelado.....	»	998.200	1.082.310	937.430	3.017.940
Suman.....	»	5.680.000	6.284.010	5.913.540	17.877.550
Decomisos.....	»	52.800	77.210	68.822	198.832
Ventas Mercado Central.....	»	5.627.200	6.206.806	5.844.718	17.678.718
Ventas en la Banqueta.....	»	413.810	410.315	345.600	1.169.725
Ventas en la Receptora filial.....	»	5.121	5.265	4.985	15.371
Totales.....	»	6.046.131	6.622.380	6.195.303	18.863.814
<i>Frutas y verduras Mercado Central:</i>					
Frutas.....	»	14.689.862	17.626.087	20.513.341	52.829.290
Verduras y hortalizas.....	»	17.311.111	18.950.911	16.879.895	53.141.917
Totales.....	»	32.000.973	36.576.998	37.393.236	105.971.207
<i>Leche fresca:</i>					
Estación Receptora.....	Litros	9.130.644	9.503.862	7.568.599	26.203.105
De vaquerías de la Ciudad.....	»	841.680	861.924	842.520	2.546.124
Totales.....	»	9.972.324	10.365.786	8.411.119	28.749.229

## 4. — Estado comparativo con el mismo trimestre de 1971, respecto al abastecimiento de los artículos anteriormente reseñados

ARTÍCULOS	Año 1971 2.º trimestre	Año 1972 2.º trimestre	DIFERENCIAS		Equivalencia por ciento
			En más	En menos	
Carnes frescas.....	Kgs. 11.433.648	10.832.435	—	601.213	— 5,25
Pescado fresco.....	» 20.426.689	18.863.814	—	1.562.875	— 7,65
Frutas y verduras.....	» 93.822.351	105.971.207	12.148.856	—	+ 12,95
Leche fresca.....	Lit. 30.137.823	28.749.229	—	1.388.594	— 4,61



V. — CONSUMO Y PRECIO.

5. — Precios al detall de los principales artículos de consumo

ARTÍCULOS			ABRIL	MAYO	JUNIO
			Precio dominante	Precio dominante	Precio dominante
<i>Carnes:</i>					
Tenera.....	Clase A.....	Kilo	250	260	260
Tenera.....	Clase B.....	»	220	220	220
Tenera.....	Clase 2. <sup>a</sup> .....	»	150	150	150
Tenera.....	Clase 3. <sup>a</sup> .....	»	80	80	80
Vacuno menor.....	Clase 1. <sup>a</sup> .....	»	180	180	180
Vacuno menor.....	Clase 2. <sup>a</sup> .....	»	100	100	100
Vacuno menor.....	Clase 3. <sup>a</sup> .....	»	60	60	60
<i>Cordero lechal:</i>					
Costilla.....		»	230	230	230
Riñonada y chuleta de pierna.....		»	200	200	200
Pierna entera.....		»	180	180	180
Paletilla sin cuello.....		»	150	150	140
Paletilla pecho y cuello.....		»	70	70	70
<i>Lanar menor:</i>					
Costilla, riñonada y chuleta de pierna.....		»	210	210	210
Pierna entera.....		»	150	150	150
Paletilla sin cuello.....		»	130	130	130
Pecho, y cuello.....		»	60	60	60
<i>Lanar mayor:</i>					
Costilla, riñonada y chuleta de pierna.....		»	130	130	130
Pierna entera.....		»	110	110	110
Paletilla sin cuello.....		»	90	90	90
Pecho, falda y cuello.....		»	40	40	40
<i>Porcino:</i>					
Carne magra.....		»	170	170	170
Salchichas 1. <sup>a</sup> .....		»	130	130	130
Salchichas.....		»	80	80	80
Tocino graso.....		»	30	30	30
Tocino entreverado.....		»	90	90	90
Manteca fundida.....		»	40	40	40
Costilla.....		»	90	90	90
Butifarra negra.....		»	50	50	50
Sesos.....		Unidad	30	30	30

ARTÍCULOS			ABRIL		MAYO		JUNIO	
			Mínimo	Máximo	Mínimo	Máximo	Mínimo	Máximo
<i>Pescado:</i>								
Boga.....		Kilo	15	20	15	20	16	40
Caballa.....		»	14	50	20	50	15	50
Jurel.....		»	15	25	15	35	20	40
Merluza Norte entera.....		»	90	204	100	204	90	195
Merluza congelada.....		»	39	57	43	62	49	65
Pescadilla Norte.....		»	60	150	60	150	65	145
Pescadilla congelada.....		»	30	49	35	53	39	59
Rape.....		»	40	80	40	85	50	85
Sardina.....		»	15	60	15	45	20	55
<i>Frutas y verduras:</i>								
Limones.....		»	14	26	14	26	15	35
Manzanas.....		»	8	49	8	49	15	59
Naranjas.....		»	6	26	6	26	7	30
Peras.....		»	18	59	18	59	30	100
Plátanos.....		»	18	26,5	23	27,5	16	26
Acelgas.....		»	5	12	8	13	6	12
Berenjenas.....		»	30	85	30	100	35	85
Cebollas secas.....		»	6	14	6	14,8	7	16
Coles puchero.....		Pieza	8	12	6	12	5	11
Judías verdes corrientes.....		Kilo	35	95	18	75	12	59
Patatas.....		»	6,5	11	6	10	5	7
Tomates.....		»	9	31,8	6	25	8	34
<i>Artículos varios:</i>								
Aceite.....		Litro	40,5	51,5	40,5	54	38	54
Vino común.....		»	12	15	12	15	12	15
Huevos de granja.....		Docena	26	27	24	28	26	29
Jabón tipo extra.....		Kilo	26,5	33,5	26,5	33,5	23,5	33,5
Alubias.....		»	25	43	35	45	35	43
Arroz.....		»	12,5	23	12,5	23	12,5	23
Azúcar.....		»	17	18	18,5	18,5	18,5	18,5
Garbanzos.....		»	34	40	32	48	32	48
Lentejas.....		»	34	45	26	47	26	41
Pan.....		»	11,5	11,5	11,5	11,5	11,5	11,5
Pasta para sopa.....		»	32	34	32	34	32	34



## b) ENTRADAS Y PRECIOS DE OTROS PRODUCTOS

## 1. — Entrada de carbones minerales

MESES	HULLA		ANTRACITA		LIGNITO		COQUE		TOTAL Tn.
	Nacional Tn.	Extranjera Tn.	Nacional Tn.	Extranjera Tn.	Nacional Tn.	Extranjero Tn.	Nacional Tn.	Extranjero Tn.	
Enero.....	—	—	—	—	—	2.570,7	—	20.551,1	23.121,8
Febrero.....	—	—	—	—	—	1.116,7	—	2.400	3.516,7
Marzo.....	—	—	2.478,1	—	—	1.536,6	—	—	4.014,7
Abril.....	—	—	—	—	—	475	—	36.952	37.427
Mayo.....	—	—	—	—	—	1.530,7	—	—	1.530,7
Junio.....	924	—	1.077	—	—	646,7	1.000	3.136	6.783,7
Julio.....	—	—	—	—	—	—	—	—	—
Agosto.....	—	—	—	—	—	—	—	—	—
Septiembre.....	—	—	—	—	—	—	—	—	—
Octubre.....	—	—	—	—	—	—	—	—	—
Noviembre.....	—	—	—	—	—	—	—	—	—
Diciembre.....	—	—	—	—	—	—	—	—	—
Total 2.º trimestre.....	924	—	1.077	—	—	2.652,4	1.000	40.088	45.741,4

## 2. — Consumo de gas y electricidad

MESES	GAS	ELECTRICIDAD				TOTAL Kwh.
	Total m³	Alumbrado particular, público y usos domésticos Kwh.	Alumbrado industrial y comercial Kwh.	Usos industriales Kwh.	Tracción Kwh.	
Enero.....	34.975.078	60.417.337	41.355.098	105.675.034	6.087.697	213.535.166
Febrero.....	53.409.264	77.089.098	43.218.132	115.342.379	5.557.596	241.207.205
Marzo.....	40.727.671	64.658.936	39.633.858	114.410.151	5.889.427	224.592.372
Abril.....	35.096.494	77.520.853	43.536.999	119.091.035	6.771.700	246.920.587
Mayo.....	28.942.684	58.588.885	31.660.861	102.641.475	5.947.050	198.838.271
Junio.....	20.487.859	69.165.219	34.171.835	113.340.448	5.965.100	222.642.602
Julio.....	—	—	—	—	—	—
Agosto.....	—	—	—	—	—	—
Septiembre.....	—	—	—	—	—	—
Octubre.....	—	—	—	—	—	—
Noviembre.....	—	—	—	—	—	—
Diciembre.....	—	—	—	—	—	—
Total 2.º trimestre.	84.527.037	205.274.957	109.369.695	335.072.958	18.683.850	668.401.460

## 3. — Consumo de gas butano-propano

MESES	Consumo doméstico Kgs.	Consumo industrial Kgs.	Consumo tracción Kgs.	TOTAL Kgs.
Enero.....	11.299.920	233.364	355.305	11.888.589
Febrero.....	9.196.689	244.807	362.325	9.803.821
Marzo.....	5.783.726	201.976	414.825	6.400.527
Abril.....	3.028.348	180.194	405.840	3.614.382
Mayo.....	3.535.098	205.732	481.110	4.221.940
Junio.....	1.877.613	180.282	404.085	2.461.980
Julio.....	—	—	—	—
Agosto.....	—	—	—	—
Septiembre.....	—	—	—	—
Octubre.....	—	—	—	—
Noviembre.....	—	—	—	—
Diciembre.....	—	—	—	—
Total 2.º trimestre.....	8.441.059	566.208	1.291.035	10.298.302



V. -- CONSUMO Y PRECIO.

4. — Consumo de agua

MESES	A G U A P O T A B L E (1)							AGUA NO POTABLE (agua de pozo para usos industriales) Cifra estimada m³	TOTAL GENERAL m³
	Servicios públicos					Consumo privado m³	TOTAL m³		
	Fuentes públicas m³	Mercados m³	Edificios municipales m³	Riego de calles y jardines m³	Total m³				
Enero.....	170.952	215.446	792.336	399.665	1.578.399	16.677.717	18.256.116	5.500.000	23.756.116
Febrero.....	162.276	237.742	779.702	367.616	1.547.336	16.386.132	17.933.468	5.500.000	23.433.468
Marzo.....	179.675	205.801	804.797	360.218	1.550.491	16.626.122	18.176.613	5.500.000	23.676.613
Totales 1.º tri...	512.903	658.989	2.376.835	1.127.499	4.676.226	49.689.971	54.366.197	16.500.000	70.866.197
Abril.....	165.382	220.962	811.695	388.855	1.586.894	16.419.942	18.006.836	5.500.000	23.506.836
Mayo.....	169.206	220.624	863.776	429.069	1.682.675	16.993.581	18.676.256	5.500.000	24.176.256
Junio.....	186.770	279.767	868.559	439.697	1.774.793	17.574.610	19.349.403	5.500.000	24.849.403
Totales 2.º tri...	521.353	721.353	2.544.030	1.257.621	5.044.362	50.988.133	56.032.495	16.500.000	72.532.495
Julio.....									
Agosto.....									
Septiembre.....									
Totales 3.º tri...									
Octubre.....									
Noviembre.....									
Diciembre.....									
Totales 4.º tri...									

(1) Las cifras se refieren al agua enviada a la red de distribución y, por tanto, incluyen las pérdidas en la misma.

5. — Mercado de flores: Precios al mayor (máximos y mínimos)

VARIEDAD DE FLORES	Unidad	ABRIL		MAYO		JUNIO	
		Máximo	Mínimo	Máximo	Mínimo	Máximo	Mínimo
Alelías ( <i>Matthiola Incana</i> ).....	Pomo de 12 ramas..						
Anémonas ( <i>Anemone hortensis</i> ).....	Pomo de 6 flores...						
Blauet ( <i>Plumbago Coparsis</i> ).....	Pomo de 12 flores..						
Bombardía ( <i>B. Fasciculata</i> ).....	Pomo de 5 ramas...						
Caléndulas ( <i>Calendula Officinalis</i> ).....	Pomo de 6 flores...						
Camelias ( <i>Camelia Japonica</i> ).....	Docena de flores...						
Claveles ( <i>Dianthus Caryophyllus</i> ).....	Docena de flores...						
Crisantemos ( <i>Pyrethrum Sinense</i> ).....	Docena de flores...						
Dalias ( <i>Dahlia Variabilis</i> ).....	Seis flores.....						
Estrelicias.....	Pomo mediano.....						
Gardenias ( <i>Gardenia Florida</i> ).....	Docena de flores...						
Gladiolos ( <i>Gladiolus Communis</i> ).....	Pomo de 6 varas...						
Jacinto holandés ( <i>Hyacinthus Orientalis</i> ).....	Pomo de 6 ramas...						
Lirios de agua o calas ( <i>Calla Aethiopica</i> ).....	Pomo de 6 flores...						
Lirios hispanicos ( <i>Iris Germanica</i> ).....	Pomo de 6 flores..						
Margaritas ( <i>Bellis perennis</i> ). = ( <i>Maior Leucanthe Vulgare</i> )..	Pomo mediano.....						
Mimosa ( <i>Acacia Farnesaia</i> ).....	Pomo mediano.....						
Muguet ( <i>Conallaria Majalis</i> ).....	Pomo de 12 varas..						
Nardos ( <i>Polianthes Tuberosa</i> ).....	Docena de varas...						
Orquídeas.....	{ ( <i>Orchis Masculata</i> ).....						
	{ ( <i>Cypripedium</i> ).....						
Rosas.....	Docena de flores...						
Tulipanes ( <i>Tulipa Gesneriana</i> ).....	Pomo de 6 flores...						
Verde.....	{ Helecho = ( <i>Polypodium Phegopteris</i> ).....						
	{ Espárrago espumoso.....						
Violetas ( <i>Viola Odorata</i> ).....	Pomo de 20 flores..						

c) INDICE DEL COSTE DE LA VIDA EN BARCELONA

1. — Promedio mensual — Base : 1968 = 100

(Datos publicados en el Boletín del Instituto Nacional de Estadística)

MESES	Alimentación	Vestido	Vivienda	Gastos de casa	Gastos diversos	Índice general
Enero.....	120,1	131,3	109,4	120,2	134,0	123,2
Febrero.....	123,8	131,4	109,4	120,3	137,3	125,7
Marzo.....	123	133,5	109,5	120,3	137,6	125,6
Abril.....	118	134,3	110,1	120,3	137,7	123,7
Mayo.....	114,9	134,3	113,4	120,4	138	122,9
Junio.....	114,4	135,3	114,3	120,9	137,7	123,2
Julio.....						
Agosto.....						
Septiembre.....						
Octubre.....						
Noviembre.....						
Diciembre.....						



a) APERTURA DE ESTABLECIMIENTOS

1. — Licencias clasificadas por grupos, según mes

MESES	E S T A B L E C I M I E N T O S										PROFESIONALES				TOTAL general										
	INDUSTRIALES					MERCANTILES					TOTAL	Oficina	Enseñanza	Oficios manuales		TOTAL	Especulativos								
	Alimentación	Textil	Madera	Papel y Artes gráficas	Productos químicos	Metales y electricidad	Maquinaria	Otras actividades	TOTAL	Alimentación								Vestido y calzado	Muebles y accesorios del hogar	Maquinaria y electricidad	Peluquería y similares	Construcción	Compra-ventas	Otras actividades	TOTAL
Enero.....	82	14	7	13	10	38	30	37	231	69	35	24	10	31	10	7	24	210	54	2	5	61	3	505	
Febrero.....	55	13	14	24	11	44	32	48	241	56	37	17	14	24	14	7	22	191	70	8	4	82	2	516	
Marzo.....	67	16	12	26	5	30	40	64	260	64	41	15	12	30	15	5	30	212	73	2	5	80	5	557	
Abril.....	72	13	15	16	8	24	32	24	204	67	25	17	9	28	7	5	29	187	51	2	7	60	1	452	
Mayo.....	73	8	2	4	4	19	24	43	177	68	18	18	7	23	9	9	27	189	46	5	6	57	3	426	
Junio.....	25	3	6	5	1	5	11	14	80	22	3	2	—	10	4	3	4	48	20	3	1	24	—	152	
Julio.....																									
Agosto.....																									
Septiembre.....																									
Octubre.....																									
Noviembre.....																									
Diciembre.....																									
Total 2.º trimestre.	180	24	23	25	13	48	67	81	461	157	56	37	16	61	20	17	60	424	117	10	14	141	4	1.030	

2. — Licencias clasificadas por grupos, según distrito

DISTRITOS	E S T A B L E C I M I E N T O S										PROFESIONALES				TOTAL general									
	INDUSTRIALES					MERCANTILES					TOTAL	Oficina	Enseñanza	Oficios manuales		TOTAL	Especulativos							
	Alimentación	Textil	Madera	Papel y Artes gráficas	Productos químicos	Metales y electricidad	Maquinaria	Otras actividades	TOTAL	Alimentación								Vestido y calzado	Muebles y accesorios del hogar	Maquinaria y electricidad	Peluquería y similares	Construcción	Compra-ventas	Otras actividades
I.....	14	1	3	2	—	4	5	5	34	5	2	2	2	3	1	1	7	23	3	—	—	3	1	61
II.....	6	—	1	2	—	2	1	4	17	6	1	1	1	3	—	—	4	21	8	2	—	12	—	50
III.....	10	1	3	1	2	5	3	4	29	8	4	4	—	7	—	2	9	36	11	—	—	11	—	76
IV.....	13	1	—	3	—	—	1	3	21	2	5	5	—	—	2	1	—	17	13	1	—	14	—	52
V.....	17	1	—	1	—	1	1	1	22	7	4	3	—	—	—	—	—	16	1	—	—	1	—	40
VI.....	10	—	—	—	—	2	2	7	21	7	1	2	2	2	1	2	5	22	13	—	—	13	—	56
VII.....	7	3	1	4	—	1	8	11	55	7	4	4	1	2	—	3	2	18	4	—	2	6	—	59
VIII.....	18	—	2	2	—	5	7	11	45	25	3	3	2	8	1	3	5	22	3	1	5	5	—	102
IX.....	23	5	5	4	4	9	11	6	67	57	8	4	1	8	6	2	6	72	14	—	5	19	—	158
X.....	22	6	2	4	3	11	15	13	76	30	9	4	2	9	3	5	6	63	19	—	2	21	1	166
XI.....	15	1	3	2	2	1	5	4	33	6	7	1	1	7	2	—	6	30	20	6	1	27	—	90
XII.....	25	5	3	—	2	7	8	11	61	17	6	4	1	9	3	1	8	49	8	—	1	9	—	120
Total 2.º trimestre.	180	24	23	25	13	48	67	81	461	157	56	37	16	61	20	17	60	424	117	10	14	141	4	1.030



b) **SOCIEDADES MERCANTILES**

(Provincia de Barcelona)

A. — **CIFRAS GENERALES**1. — **Sociedades constituidas**

M E S E S	ANÓNIMAS		LIMITADAS		COLECTIVAS		TOTAL	
	Número	Capital (Miles de pesetas)	Número	Capital (Miles de pesetas)	Número	Capital (Miles de pesetas)	Número	Capital (Miles de pesetas)
Enero.....	8	272.750	1	1.620	—	—	8	274.370
Febrero.....	146	295.723	13	7.600	—	—	159	303.323
Marzo.....	48	324.185	8	10.422	—	—	56	334.607
Total 1.º trimestre.....	202	892.658	22	19.642	—	—	224	912.300
Abril.....	28	98.443	13	56.580	—	—	41	155.023
Mayo.....	41	320.636	15	12.750	—	—	56	333.386
Junio.....	59	106.113	16	8.900	—	—	75	115.013
Total 2.º trimestre.....	128	525.192	44	78.230	—	—	172	603.422
Julio.....								
Agosto.....								
Septiembre.....								
Total 3.º trimestre.....								
Octubre.....								
Noviembre.....								
Diciembre.....								
Total 4.º trimestre.....								

2. — **Sociedades modificadas**

Por aumento de capital

M E S E S	ANÓNIMAS		LIMITADAS		COLECTIVAS		TOTAL	
	Número	Capital (Miles de pesetas)	Número	Capital (Miles de pesetas)	Número	Capital (Miles de pesetas)	Número	Capital (Miles de pesetas)
Enero.....	77	496.792	1	1.200	—	—	78	497.992
Febrero.....	82	1.176.147	3	6.750	—	—	85	1.182.897
Marzo.....	66	451.938	6	48.990	—	—	72	500.928
Total 1.º trimestre.....	225	2.124.877	10	56.940	—	—	235	2.181.817
Abril.....	99	3.023.502	5	37.320	—	—	104	3.060.822
Mayo.....	107	683.906	1	2.000	—	—	108	685.906
Junio.....	88	1.113.588	1	100	—	—	89	1.113.688
Total 2.º trimestre.....	294	4.820.996	7	39.420	—	—	301	4.860.416
Julio.....								
Agosto.....								
Septiembre.....								
Total 3.º trimestre.....								
Octubre.....								
Noviembre.....								
Diciembre.....								
Total 4.º trimestre.....								



## Por reducción de capital

MESES	ANÓNIMAS		LIMITADAS		COLECTIVAS		TOTAL	
	Número	Capital (Miles de pesetas)	Número	Capital (Miles de pesetas)	Número	Capital (Miles de pesetas)	Número	Capital (Miles de pesetas)
Enero.....	—	—	—	—	—	—	—	—
Febrero.....	—	—	—	—	—	—	—	—
Marzo.....	—	—	—	—	—	—	—	—
Total 1.º trimestre.....	—	—	—	—	—	—	—	—
Abril.....	—	—	—	—	—	—	—	—
Mayo.....	—	—	—	—	—	—	—	—
Junio.....	—	—	—	—	—	—	—	—
Total 2.º trimestre.....	—	—	—	—	—	—	—	—
Julio.....								
Agosto.....								
Septiembre.....								
Total 3.º trimestre.....								
Octubre.....								
Noviembre.....								
Diciembre.....								
Total 4.º trimestre.....								

## 3. — Sociedades disueltas

MESES	ANÓNIMAS		LIMITADAS		COLECTIVAS		TOTAL	
	Número	Capital (Miles de pesetas)	Número	Capital (Miles de pesetas)	Número	Capital (Miles de pesetas)	Número	Capital (Miles de pesetas)
Enero.....	5	5.200	4	1.600	—	—	9	6.800
Febrero.....	7	6.110	1	500	—	—	8	6.610
Marzo.....	6	5.750	2	1.525	—	—	8	7.275
Total 1.º trimestre.....	18	17.060	7	3.625	—	—	25	20.685
Abril.....	11	23.875	1	50	—	—	12	23.925
Mayo.....	15	43.262	6	2.330	—	—	21	45.592
Junio.....	5	9.800	2	1.075	—	—	7	10.875
Total 2.º trimestre.....	31	76.937	9	3.455	—	—	40	80.392
Julio.....								
Agosto.....								
Septiembre.....								
Total 3.º trimestre.....								
Octubre.....								
Noviembre.....								
Diciembre.....								
Total 4.º trimestre.....								



B. — RAMAS DE ACTIVIDAD  
1. — Sociedades constituidas

CLASES DE SOCIEDADES	0. Agricultura, Silvicultura, caza y pesca		I. Minas y canteras		II-III. Industrias manufactureras		IV. Industrias construcción		V. Electricidad, gas, agua y servicios de saneamiento		VI. 1. Comercio		VI. 2. Bancos y establecimientos financieros		VI. 3. Entidades de seguros		VI. 4. Inmobiliarias		VII. Transporte, almacenaje y comunicaciones		VIII. Prestación de servicios		TOTAL		
	N.º	Capital Miles ptas.	N.º	Capital Miles ptas.	N.º	Capital Miles ptas.	N.º	Capital Miles ptas.	N.º	Capital Miles ptas.	N.º	Capital Miles ptas.	N.º	Capital Miles ptas.	N.º	Capital Miles ptas.	N.º	Capital Miles ptas.	N.º	Capital Miles ptas.	N.º	Capital Miles ptas.	N.º	Capital Miles ptas.	
ANÓNIMAS.....	Abril.....	—	—	—	—	—	—	—	—	—	—	—	—	—	—	—	—	—	—	—	—	—	—	—	
	Mayo.....	1	250	—	—	8	44.718	4	10.300	—	—	5	8.920	1	2.000	—	—	6	8.170	—	—	4	24.335	28	98.443
	Junio.....	—	—	13	31.300	11	23.100	6	18.200	—	—	8	12.336	3	210.060	—	—	5	10.200	1	1.000	3	900	41	320.633
	Total tri..	1	250	35	143.703	21	51.600	21	51.600	—	—	29	33.769	6	212.260	—	—	23	36.270	2	6.000	11	38.335	123	525.192
LIMITADAS.....	Abril.....	—	—	—	—	—	—	—	—	—	—	—	—	—	—	—	—	—	—	—	—	—	—	—	—
	Mayo.....	—	—	8	5.950	—	—	—	—	—	—	4	50.550	—	—	—	—	—	—	—	—	—	—	—	—
	Junio.....	—	—	10	7.300	—	—	—	—	—	—	3	3.350	—	—	—	—	—	—	—	—	—	—	—	—
	Total tri..	—	—	6	3.800	5	3.050	5	3.050	—	—	3	1.600	—	—	—	—	—	—	—	—	—	—	—	—
COLECTIVAS.....	Abril.....	—	—	—	—	—	—	—	—	—	—	—	—	—	—	—	—	—	—	—	—	—	—	—	—
	Mayo.....	—	—	—	—	—	—	—	—	—	—	—	—	—	—	—	—	—	—	—	—	—	—	—	—
	Junio.....	—	—	—	—	—	—	—	—	—	—	—	—	—	—	—	—	—	—	—	—	—	—	—	—
	Total tri..	—	—	—	—	—	—	—	—	—	—	—	—	—	—	—	—	—	—	—	—	—	—	—	—
Total general.....	1	250	53	160.778	26	54.650	26	54.650	—	—	39	92.269	6	212.260	—	—	23	36.270	5	6.530	13	40.425	172	603.422	

2. — Sociedades modificadas - Por aumento de capital

ANÓNIMAS.....	Abril.....	—	—	—	—	—	—	—	—	—	—	—	—	—	—	—	—	—	—	—	—	—	—	—	—
	Mayo.....	1	1.300	37	346.930	5	72.700	5	72.700	2	2.097.968	10	61.154	17	223.800	1	2.000	19	162.900	5	44.650	2	9.000	99	3.023.502
	Junio.....	—	—	48	412.481	6	55.450	6	55.450	—	—	10	50.200	4	28.875	—	—	27	102.870	2	4.300	9	28.430	107	683.906
	Total tri..	1	1.300	120	1.237.276	19	161.667	19	161.667	3	2.299.990	29	150.314	26	427.575	1	2.000	72	441.440	9	53.001	13	44.430	294	4.820.996
LIMITADAS.....	Abril.....	—	—	—	—	—	—	—	—	—	—	—	—	—	—	—	—	—	—	—	—	—	—	—	—
	Mayo.....	—	—	3	6.000	—	—	—	—	—	—	1	1.320	1	30.000	—	—	—	—	—	—	—	—	—	—
	Junio.....	—	—	1	2.000	—	—	—	—	—	—	—	—	—	—	—	—	—	—	—	—	—	—	—	—
	Total tri..	—	—	5	8.100	—	—	—	—	—	—	1	1.320	1	30.000	—	—	—	—	—	—	—	—	—	—
COLECTIVAS.....	Abril.....	—	—	—	—	—	—	—	—	—	—	—	—	—	—	—	—	—	—	—	—	—	—	—	—
	Mayo.....	—	—	—	—	—	—	—	—	—	—	—	—	—	—	—	—	—	—	—	—	—	—	—	—
	Junio.....	—	—	—	—	—	—	—	—	—	—	—	—	—	—	—	—	—	—	—	—	—	—	—	—
	Total tri..	—	—	—	—	—	—	—	—	—	—	—	—	—	—	—	—	—	—	—	—	—	—	—	—
COMANDITARIAS.	Abril.....	—	—	—	—	—	—	—	—	—	—	—	—	—	—	—	—	—	—	—	—	—	—	—	—
	Mayo.....	—	—	—	—	—	—	—	—	—	—	—	—	—	—	—	—	—	—	—	—	—	—	—	—
	Junio.....	—	—	—	—	—	—	—	—	—	—	—	—	—	—	—	—	—	—	—	—	—	—	—	—
	Total tri..	—	—	—	—	—	—	—	—	—	—	—	—	—	—	—	—	—	—	—	—	—	—	—	—
Total general.....	1	1.300	125	1.245.376	19	161.667	19	161.667	3	2.299.990	30	151.634	27	457.575	1	2.000	72	441.440	9	53.001	13	44.430	311	4.800.413	



Por reducción de capital

CLASES DE SOCIEDADES	0 - Agricultura, silvicultura, caza y pesca		I - Minas y canteras		II-III - Industrias manufactureras		IV - Industrias construcción		V - Electricidad, gas, agua y servicios de saneamiento		VI - 1 - Comercio		VI - 2 - Bancos y establecimientos financieros		VI - 3 - Entidades de seguros		VI - 4 - Inmobiliarias		VII - Transporte, almacenaje y comunicaciones		VIII - Prestación de servicios		TOTAL	
	N.º	Capital Miles ptas.	N.º	Capital Miles ptas.	N.º	Capital Miles ptas.	N.º	Capital Miles ptas.	N.º	Capital Miles ptas.	N.º	Capital Miles ptas.	N.º	Capital Miles ptas.	N.º	Capital Miles ptas.	N.º	Capital Miles ptas.	N.º	Capital Miles ptas.	N.º	Capital Miles ptas.	N.º	Capital Miles ptas.
ANÓNIMAS.....	Abril.....	—	—	—	—	—	—	—	—	—	—	—	—	—	—	—	—	—	—	—	—	—	—	—
	Mayo.....	—	—	—	—	—	—	—	—	—	—	—	—	—	—	—	—	—	—	—	—	—	—	—
	Junio.....	—	—	—	—	—	—	—	—	—	—	—	—	—	—	—	—	—	—	—	—	—	—	—
	Total tri..	—	—	—	—	—	—	—	—	—	—	—	—	—	—	—	—	—	—	—	—	—	—	—
LIMITADAS.....	Abril.....	—	—	—	—	—	—	—	—	—	—	—	—	—	—	—	—	—	—	—	—	—	—	—
	Mayo.....	—	—	—	—	—	—	—	—	—	—	—	—	—	—	—	—	—	—	—	—	—	—	—
	Junio.....	—	—	—	—	—	—	—	—	—	—	—	—	—	—	—	—	—	—	—	—	—	—	—
	Total tri..	—	—	—	—	—	—	—	—	—	—	—	—	—	—	—	—	—	—	—	—	—	—	—
COLECTIVAS.....	Abril.....	—	—	—	—	—	—	—	—	—	—	—	—	—	—	—	—	—	—	—	—	—	—	—
	Mayo.....	—	—	—	—	—	—	—	—	—	—	—	—	—	—	—	—	—	—	—	—	—	—	—
	Junio.....	—	—	—	—	—	—	—	—	—	—	—	—	—	—	—	—	—	—	—	—	—	—	—
	Total tri..	—	—	—	—	—	—	—	—	—	—	—	—	—	—	—	—	—	—	—	—	—	—	—
COMANDITARIAS.	Abril.....	—	—	—	—	—	—	—	—	—	—	—	—	—	—	—	—	—	—	—	—	—	—	—
	Mayo.....	—	—	—	—	—	—	—	—	—	—	—	—	—	—	—	—	—	—	—	—	—	—	—
	Junio.....	—	—	—	—	—	—	—	—	—	—	—	—	—	—	—	—	—	—	—	—	—	—	—
	Total tri..	—	—	—	—	—	—	—	—	—	—	—	—	—	—	—	—	—	—	—	—	—	—	—
Total general.....	—	—	—	—	—	—	—	—	—	—	—	—	—	—	—	—	—	—	—	—	—	—	—	

3. — Sociedades disueltas

ANÓNIMAS.....	Abril.....	—	—	—	—	—	—	—	—	—	—	—	—	—	—	—	—	—	—	—	—	—	—	—
	Mayo.....	—	—	—	—	—	—	—	—	—	—	—	—	—	—	—	—	—	—	—	—	—	—	—
	Junio.....	—	—	—	—	—	—	—	—	—	—	—	—	—	—	—	—	—	—	—	—	—	—	—
	Total tri..	—	—	—	—	—	—	—	—	—	—	—	—	—	—	—	—	—	—	—	—	—	—	—
LIMITADAS.....	Abril.....	—	—	—	—	—	—	—	—	—	—	—	—	—	—	—	—	—	—	—	—	—	—	—
	Mayo.....	—	—	—	—	—	—	—	—	—	—	—	—	—	—	—	—	—	—	—	—	—	—	—
	Junio.....	—	—	—	—	—	—	—	—	—	—	—	—	—	—	—	—	—	—	—	—	—	—	—
	Total tri..	—	—	—	—	—	—	—	—	—	—	—	—	—	—	—	—	—	—	—	—	—	—	—
COLECTIVAS.....	Abril.....	—	—	—	—	—	—	—	—	—	—	—	—	—	—	—	—	—	—	—	—	—	—	—
	Mayo.....	—	—	—	—	—	—	—	—	—	—	—	—	—	—	—	—	—	—	—	—	—	—	—
	Junio.....	—	—	—	—	—	—	—	—	—	—	—	—	—	—	—	—	—	—	—	—	—	—	—
	Total tri..	—	—	—	—	—	—	—	—	—	—	—	—	—	—	—	—	—	—	—	—	—	—	—
COMANDITARIAS.	Abril.....	—	—	—	—	—	—	—	—	—	—	—	—	—	—	—	—	—	—	—	—	—	—	—
	Mayo.....	—	—	—	—	—	—	—	—	—	—	—	—	—	—	—	—	—	—	—	—	—	—	—
	Junio.....	—	—	—	—	—	—	—	—	—	—	—	—	—	—	—	—	—	—	—	—	—	—	—
	Total tri..	—	—	—	—	—	—	—	—	—	—	—	—	—	—	—	—	—	—	—	—	—	—	—
Total general.....	—	—	—	—	—	—	—	—	—	—	—	—	—	—	—	—	—	—	—	—	—	—	—	



## a) ACTIVIDAD LABORAL

## 1. — Demandas registradas, colocaciones y desempleo (Año 1972)

Mes de abril

(Datos facilitados por el Servicio Sindical de Estadística)

GRUPOS DE ACTIVIDAD	DEMANDAS			COLOCACIONES			DESEMPLEO		
	Varones	Mujeres	Totales	Varones	Mujeres	Totales	Varones	Mujeres	Totales
0. AGRICULTURA, SILVICULTURA, CAZA Y PESCA									
0.1 Agricultura y ganadería.....	—	—	—	—	—	—	—	—	—
0.2 Silvicultura, corta, tala y transporte de madera.....	—	—	—	—	—	—	—	—	—
0.3 Caza y repoblación.....	—	—	—	—	—	—	—	—	—
0.4 Pesca.....	49	—	49	49	—	49	—	—	—
1. EXPLOTACIÓN DE MINAS Y CANTERAS									
1.1 Extracción de carbón.....	—	—	—	—	—	—	—	—	—
1.2 Extracción de minerales metálicos.....	—	—	—	—	—	—	—	—	—
1.3 Petróleo crudo y gas natural.....	—	—	—	—	—	—	—	—	—
1.4 Extracción de piedra, arcilla y arena.....	—	—	—	—	—	—	—	—	—
1.9 Extracción de minerales no metálicos no clasificados en otra parte y explotación de canteras.....	—	—	—	—	—	—	—	—	—
2.3 INDUSTRIAS FABRILES									
2.0 Industrias alimentarias, excepto bebidas.....	393	230	623	388	230	618	107	31	138
2.1 Industrias de la madera y corcho, excepto fabricación de muebles.....	—	—	—	—	—	—	—	—	—
2.2 Industrias de tabaco.....	—	—	—	—	—	—	—	—	—
2.3 Industrias textiles.....	44	116	160	46	117	163	1.656	1.528	3.184
2.4 Fabricación de calzado, prendas de vestir y otros artículos confeccionados con productos textiles.....	25	128	153	25	65	90	75	150	225
2.5 Industrias de la madera y corcho, excepto fabricación de muebles.....	82	10	92	81	10	91	21	—	21
2.6 Fabricación de muebles y accesorios e industrias auxiliares.....	1	—	1	1	—	1	2	3	5
2.7 Fabricación de papel y de productos de papel.....	—	—	—	—	—	—	—	—	—
2.8 Imprentas, editoriales e industrias afines.....	77	26	103	77	26	103	42	16	58
2.9 Industrias del cuero y productos de cuero, exceptuando el calzado.....	12	16	28	12	16	28	5	1	6
3.0 Fabricación de productos de caucho.....	164	79	243	165	81	246	95	34	129
3.1 Fabricación de substancias y productos químicos.....	165	82	247	166	82	248	118	36	154
3.2 Fabricación de productos derivados del petróleo y del carbón.....	—	—	—	—	—	—	—	—	—
3.3 Fabricación de productos minerales no metálicos, exceptuando los derivados del petróleo y del carbón.....	—	2	2	—	1	1	1	1	2
3.4 Industrias metálicas básicas.....	317	170	487	429	170	599	145	50	195
3.5 Fabricación de productos metálicos, exceptuando maquinaria, equipos de transporte y muebles.....	305	102	407	425	108	533	142	49	191
3.6 Construcción de maquinaria, exceptuando la maquinaria eléctrica.....	404	95	499	507	110	617	220	50	270
3.7 Construcción de maquinaria, aparatos, accesorios y artículos eléctricos.....	398	128	526	523	181	704	175	51	226
3.8 Construcción de material de transporte.....	311	86	397	424	134	558	130	13	143
3.9 Industrias fabriles diversas.....	169	90	259	78	78	156	91	12	103
4. INDUSTRIAS DE LA CONSTRUCCIÓN									
4.1 Oficinas de proyectos y ensayos para las industrias de la construcción.....	—	—	—	—	—	—	—	—	—
4.2 Empresas dedicadas a la preparación del terreno en las industrias de la construcción.....	—	—	—	—	—	—	—	—	—
4.3 Empresas dedicadas a cimentaciones.....	—	—	—	—	—	—	—	—	—
4.4 Empresas dedicadas a pavimentación.....	—	—	—	—	—	—	—	—	—
4.5 Empresas dedicadas a construir estructuras para las industrias de la construcción.....	—	—	—	—	—	—	—	—	—
4.6 Empresas dedicadas al acabado de obras en las industrias de la construcción.....	19	—	19	19	—	19	27	—	27
4.7 Empresas dedicadas a instalaciones en las industrias de la construcción.....	6	—	6	6	—	6	14	—	14
4.8 Empresas dedicadas a instalaciones de servicios auxiliares para las industrias de la construcción.....	—	—	—	—	—	—	—	—	—
4.9 Otras empresas dedicadas a la industria de la construcción.....	6.412	62	6.474	5.906	62	5.968	506	—	506
5. ELECTRICIDAD, GAS, AGUA Y SERVICIOS DE SANEAMIENTO									
5.1 Electricidad, gas y vapor.....	50	4	54	50	4	54	—	—	—
5.2 Abastecimiento de aguas y servicios de saneamiento.....	—	—	—	—	—	—	—	—	—
9. COMERCIO									
6.1 Comercio al por mayor y al por menor.....	57	85	142	57	81	138	78	29	107
6.2 Bancos y otros establecimientos financieros.....	126	32	158	126	32	158	—	—	—
6.3 Compañías de seguros.....	30	17	47	30	17	47	19	7	26
6.4 Comercio de bienes inmuebles.....	—	—	—	—	—	—	—	—	—
7. TRANSPORTES, ALMACENAJES Y COMUNICACIONES									
7.1 Transportes.....	53	2	55	53	2	55	21	1	22
7.2 Depósitos y almacenes (cuando éstos se ofrezcan como servicio independiente).....	45	6	51	45	6	51	9	—	9
7.3 Comunicaciones.....	—	—	—	—	—	—	6	—	6
8. SERVICIOS									
8.1 Servicios oficiales (no se incluyen actividades oficiales específicas como, por ejemplo, transporte, comunicaciones, educación, higiene, producción, comercio, etc., cada una de las cuales figura en los grupos respectivos).....	—	—	—	—	—	—	—	—	—
8.2 Servicios prestados al público y a las empresas comerciales.....	45	13	58	44	13	57	18	8	26
8.3 Servicios de esparcimiento.....	22	8	30	29	8	37	247	42	289
8.4 Servicios personales.....	50	36	86	35	31	66	251	91	342
9. ACTIVIDADES NO BIEN ESPECIFICADAS.....	—	—	—	—	—	—	—	—	—
Totales.....	9.831	1.625	11.456	9.796	1.665	11.461	4.221	2.203	6.424



VII. — TRABAJO, PREVISIÓN Y ACCIÓN SOCIAL.

Mes de mayo

GRUPOS DE ACTIVIDAD	DEMANDAS			COLOCACIONES			DESEMPLEO		
	Varones	Mujeres	Totales	Varones	Mujeres	Totales	Varones	Mujeres	Totales
0. AGRICULTURA, SILVICULTURA, CAZA Y PESCA									
0.1 Agricultura y ganadería.....	—	—	—	—	—	—	—	—	—
0.2 Silvicultura, corta, tala y transporte de madera.....	—	—	—	—	—	—	—	—	—
0.3 Caza y repoblación.....	84	—	84	84	—	84	—	—	—
0.4 Pesca.....	—	—	—	—	—	—	—	—	—
1. EXPLOTACIÓN DE MINAS Y CANTERAS									
1.1 Extracción de carbón.....	—	—	—	—	—	—	—	—	—
1.2 Extracción de minerales metálicos.....	—	—	—	—	—	—	—	—	—
1.3 Petróleo crudo y gas natural.....	—	—	—	—	—	—	—	—	—
1.4 Extracción de piedra, arcilla y arena.....	—	—	—	—	—	—	—	—	—
1.9 Extracción de minerales no metálicos no clasificados en otra parte y explotación de canteras.....	—	—	—	—	—	—	—	—	—
2.3 INDUSTRIAS FABRILES									
2.0 Industrias alimentarias, excepto bebidas.....	385	242	627	385	383	768	112	32	144
2.1 Industrias de bebidas.....	—	—	—	—	—	—	—	—	—
2.2 Industrias de tabaco.....	—	—	—	—	—	—	—	—	—
2.3 Industrias textiles.....	59	61	120	56	56	112	1.659	1.533	3.192
2.4 Fabricación de calzado, prendas de vestir y otros artículos confeccionados con productos textiles.....	30	53	83	27	52	79	66	102	168
2.5 Industrias de la madera y corcho, excepto fabricación de muebles.....	40	7	47	38	7	45	23	—	23
2.6 Fabricación de muebles y accesorios e industrias auxiliares.....	3	—	3	3	—	3	2	3	5
2.7 Fabricación de papel y de productos de papel.....	—	—	—	—	—	—	—	—	—
2.8 Imprentas, editoriales e industrias afines.....	37	98	135	37	98	135	52	6	58
2.9 Industrias del cuero y productos de cuero, exceptuando el calzado.....	—	—	—	—	—	—	5	1	6
3.0 Fabricación de productos de caucho.....	164	79	243	165	81	246	95	34	129
3.1 Fabricación de substancias y productos químicos.....	165	82	247	166	82	248	118	36	154
3.2 Fabricación de productos derivados del petróleo y del carbón.....	—	—	—	—	—	—	—	—	—
3.3 Fabricación de productos minerales no metálicos, exceptuando los derivados del petróleo y del carbón.....	—	—	—	—	—	—	1	1	2
3.4 Industrias metálicas básicas.....	251	88	339	299	81	380	162	52	214
3.5 Fabricación de productos metálicos, exceptuando maquinaria, equipos de transporte y muebles.....	327	80	407	386	71	457	168	49	217
3.6 Construcción de maquinaria, exceptuando la maquinaria eléctrica.....	288	84	372	392	98	490	225	50	275
3.7 Construcción de maquinaria, aparatos, accesorios y artículos eléctricos.....	311	159	470	404	66	470	177	51	228
3.8 Construcción de material de transporte.....	300	78	378	378	80	458	152	13	165
3.9 Industrias fabriles diversas.....	3	—	3	3	—	3	91	12	103
4. INDUSTRIAS DE LA CONSTRUCCIÓN									
4.1 Oficinas de proyectos y ensayos para las industrias de la construcción.....	—	—	—	—	—	—	—	—	—
4.2 Empresas dedicadas a la preparación del terreno en las industrias de la construcción.....	—	—	—	—	—	—	—	—	—
4.3 Empresas dedicadas a cimentaciones.....	—	—	—	—	—	—	—	—	—
4.4 Empresas dedicadas a pavimentación.....	—	—	—	—	—	—	—	—	—
4.5 Empresas dedicadas a construir estructuras para las industrias de la construcción.....	—	—	—	—	—	—	—	—	—
4.6 Empresas dedicadas al acabado de obras en las industrias de la construcción.....	50	—	50	38	—	38	39	—	39
4.7 Empresas dedicadas a instalaciones en las industrias de la construcción.....	33	—	33	19	—	19	28	—	28
4.8 Empresas dedicadas a instalaciones de servicios auxiliares para las industrias de la construcción.....	—	—	—	—	—	—	—	—	—
4.9 Otras empresas dedicadas a la industria de la construcción.....	8.035	—	8.035	7.562	—	7.562	473	—	473
5. ELECTRICIDAD, GAS, AGUA Y SERVICIOS DE SANEAMIENTO									
5.1 Electricidad, gas y vapor.....	29	6	35	29	6	35	—	—	—
5.2 Abastecimiento de aguas y servicios de saneamiento.....	—	—	—	—	—	—	—	—	—
6. COMERCIO									
6.1 Comercio al por mayor y al por menor.....	137	138	275	119	138	257	98	28	126
6.2 Bancos y otros establecimientos financieros.....	102	18	120	102	18	120	—	—	—
6.3 Compañías de seguros.....	30	17	47	28	17	45	21	7	28
6.4 Comercio de bienes inmuebles.....	—	—	—	—	—	—	—	—	—
7. TRANSPORTES, ALMACENAJES Y COMUNICACIONES									
7.1 Transportes.....	55	—	55	55	—	55	21	1	22
7.2 Depósitos y almacenes (cuando éstos se ofrezcan como servicio independiente).....	44	8	42	34	8	42	9	—	9
7.3 Comunicaciones.....	—	18	18	—	18	18	6	—	6
8. SERVICIOS									
8.1 Servicios oficiales (no se incluyen actividades oficiales específicas como, por ejemplo, transporte, comunicaciones, educación, higiene, producción, comercio, etc., cada una de las cuales figura en los grupos respectivos).....	—	—	—	—	—	—	—	—	—
8.2 Servicios prestados al público y a las empresas comerciales.....	5	—	5	3	—	3	20	8	28
8.3 Servicios de almacenamiento.....	26	12	38	33	12	45	254	42	296
8.4 Servicios personales.....	50	36	86	35	31	66	251	91	342
9. ACTIVIDADES NO BIEN ESPECIFICADAS.....	—	—	—	—	—	—	—	—	—
Totales.....	11.033	1.364	12.397	10.880	1.403	12.283	4.328	2.152	6.480



VII. — TRABAJO, PREVISIÓN Y ACCIÓN SOCIAL.

Mes de junio

GRUPOS DE ACTIVIDAD	DEMANDAS			COLOCACIONES			DESEMPLEO		
	Varones	Mujeres	Totales	Varones	Mujeres	Totales	Varones	Mujeres	Totales
0. AGRICULTURA, SILVICULTURA, CAZA Y PESCA									
0.1 Agricultura y ganadería.....	—	—	—	—	—	—	—	—	—
0.2 Silvicultura, corta, tala y transporte de madera.....	—	—	—	—	—	—	—	—	—
0.3 Caza y repoblación.....	—	—	—	—	—	—	—	—	—
0.4 Pesca.....	50	—	50	50	—	50	—	—	—
1. EXPLOTACIÓN DE MINAS Y CANTERAS									
1.1 Extracción de carbón.....	—	—	—	—	—	—	—	—	—
1.2 Extracción de minerales metálicos.....	—	—	—	—	—	—	—	—	—
1.3 Petróleo crudo y gas natural.....	—	—	—	—	—	—	—	—	—
1.4 Extracción de piedra, arcilla y arena.....	—	—	—	—	—	—	—	—	—
1.9 Extracción de minerales no metálicos no clasificados en otra parte y explotación de canteras.....	—	—	—	—	—	—	—	—	—
2.3 INDUSTRIAS FABRILES									
2.0 Industrias alimentarias, excepto bebidas.....	307	132	439	300	135	445	138	33	171
2.1 Industrias de bebidas.....	3	—	3	3	—	3	—	—	—
2.2 Industrias de tabaco.....	—	—	—	—	—	—	—	—	—
2.3 Industrias textiles.....	36	51	87	34	51	85	1.608	1.462	3.070
2.4 Fabricación de calzado, prendas de vestir y otros artículos confeccionados con productos textiles.....	46	103	149	44	101	145	74	120	194
2.5 Industrias de la madera y corcho, excepto fabricación de muebles.....	38	2	40	38	2	40	23	—	23
2.6 Fabricación de muebles y accesorios e industrias auxiliares....	1	—	1	1	—	1	2	3	5
2.7 Fabricación de papel y de productos de papel.....	—	—	—	—	—	—	—	—	—
2.8 Imprentas, editoriales e industrias afines.....	98	—	98	98	—	98	52	6	58
2.9 Industrias del cuero y productos de cuero, exceptuando el calzado.	—	—	—	—	—	—	10	3	13
3.0 Fabricación de productos de caucho.....	164	79	243	165	81	246	95	34	129
3.1 Fabricación de substancias y productos químicos.....	165	82	247	166	82	248	118	36	154
3.2 Fabricación de productos derivados del petróleo y del carbón..	—	—	—	—	—	—	—	—	—
3.3 Fabricación de productos minerales no metálicos, exceptuando los derivados del petróleo y del carbón.....	65	51	116	49	51	100	17	1	18
3.4 Industrias metálicas básicas.....	188	92	280	303	85	388	144	56	200
3.5 Fabricación de productos metálicos, exceptuando maquinaria, equipos de transporte y muebles.....	264	84	348	390	75	465	150	53	203
3.6 Construcción de maquinaria, exceptuando la maquinaria eléctrica.	325	80	405	396	102	498	207	54	261
3.7 Construcción de maquinaria, aparatos, accesorios y artículos eléctricos.....	237	82	319	378	84	462	130	17	147
3.8 Construcción de material de transporte.....	248	129	377	408	70	478	159	55	214
3.9 Industrias fabriles diversas.....	7	4	11	7	4	11	91	12	103
4. INDUSTRIAS DE LA CONSTRUCCIÓN									
4.1 Oficinas de proyectos y ensayos para las industrias de la construcción.....	—	—	—	—	—	—	—	—	—
4.2 Empresas dedicadas a la preparación del terreno en las industrias de la construcción.....	—	—	—	—	—	—	—	—	—
4.3 Empresas dedicadas a cimentaciones.....	—	—	—	—	—	—	—	—	—
4.4 Empresas dedicadas a pavimentación.....	—	—	—	—	—	—	—	—	—
4.5 Empresas dedicadas a construir estructuras para las industrias de la construcción.....	—	—	—	—	—	—	—	—	—
4.6 Empresas dedicadas al acabado de obras en las industrias de la construcción.....	—	—	—	—	—	—	—	—	—
4.7 Empresas dedicadas a instalaciones en las industrias de la construcción.....	—	—	—	—	—	—	17	—	17
4.8 Empresas dedicadas a instalaciones de servicios auxiliares para las industrias de la construcción.....	—	—	—	—	—	—	—	—	—
4.9 Otras empresas dedicadas a la industria de la construcción.....	6.679	—	6.679	6.237	—	6.237	483	—	483
5. ELECTRICIDAD, GAS, AGUA Y SERVICIOS DE SANEAMIENTO									
5.1 Electricidad, gas y vapor.....	35	1	36	35	1	36	—	—	—
5.2 Abastecimiento de aguas y servicios de saneamiento.....	—	—	—	—	—	—	—	—	—
6. COMERCIO									
6.1 Comercio al por mayor y al por menor.....	200	132	332	188	126	314	115	38	153
6.2 Bancos y otros establecimientos financieros.....	119	22	141	119	22	141	—	—	—
6.3 Compañías de seguros.....	30	17	47	28	17	45	21	7	28
6.4 Comercio de bienes inmuebles.....	—	—	—	—	—	—	—	—	—
7. TRANSPORTES, ALMACENAJES Y COMUNICACIONES									
7.1 Transportes.....	56	—	56	56	—	56	5	1	6
7.2 Depósitos y almacenes (cuando éstos se ofrezcan como servicio independiente).....	92	6	98	86	2	92	19	—	19
7.3 Comunicaciones.....	—	28	28	—	28	28	—	—	—
8. SERVICIOS									
8.1 Servicios oficiales (no se incluyen actividades oficiales específicas como, por ejemplo, transporte, comunicaciones, educación, higiene, producción, comercio, etc., cada una de las cuales figura en los grupos respectivos).....	—	—	—	—	—	—	—	—	—
8.2 Servicios prestados al público y a las empresas comerciales.....	63	16	79	62	16	78	25	9	34
8.3 Servicios de esparcimiento.....	41	10	51	62	6	68	207	65	272
8.4 Servicios personales.....	107	119	226	89	36	125	233	153	386
9. ACTIVIDADES NO BIEN ESPECIFICADAS.....	12	8	20	11	5	16	1	3	4
Totales.....	9.676	1.330	11.006	9.803	1.186	10.989	4.144	2.221	6.365



## b) PREVISIÓN Y ACCIÓN SOCIAL

## Afiliación y prestaciones de los Seguros Sociales en la Provincia de Barcelona

(Datos facilitados por el Instituto Nacional de Previsión)

## 1. — Afiliación

C O N C E P T O S	Primer trimestre	Segundo trimestre	Tercer trimestre	Cuarto trimestre	Total anual
<i>Régimen general:</i>					
Empresas afiliadas.....	120.312	122.326			
Productores acogidos.....	1.296.725	1.298.629			
Beneficiarios.....	2.375.207	2.378.702			
<i>Régimen Especial Agrario:</i>					
Trabajadores por cuenta ajena.....	16.292	16.535			
Trabajadores por cuenta propia.....	20.088	19.979			

## 2. — Prestaciones

C O N C E P T O S	Primer trimestre <i>Pesetas</i>	Segundo trimestre <i>Pesetas</i>	Tercer trimestre <i>Pesetas</i>	Cuarto trimestre <i>Pesetas</i>	Total anual <i>Pesetas</i>
<i>Régimen General:</i>					
Protección a la familia.....	1.743.803.948	1.858.007.379			
Asistencia Sanitaria.....	1.413.668.641	2.197.154.109			
Incapacidad Laboral Transitoria.....	483.723.977	455.116.593			
Invalidez Provisional.....	87.923.674	79.850.354			
Desempleo.....	231.993.377	327.879.917			
Asistencia Social.....	57.263.305	66.739.167			
Total.....	4.018.376.922	4.984.747.519			
<i>Régimen Especial Agrario:</i>					
Importe satisfecho.....	203.746.342	220.933.641			
<i>Accidentes de Trabajo y Enfermedades Profesionales:</i>					
Pensiones abonadas.....	101.909.532	105.281.947			
Total general.....	4.324.032.796	5.310.963.107			



a) NAVEGACIÓN MARÍTIMA

Tráfico por el puerto de Barcelona

1. — Buques entrados

MESES	MERCANTES DE ALTURA						MERCANTES DE CABOTAJE					
	Españoles		Extranjeros		TOTAL		Españoles		Extranjeros		TOTAL	
	Número	Toneladas registro bruto	Número	Toneladas registro bruto	Número	Toneladas registro bruto	Número	Toneladas registro bruto	Número	Toneladas registro bruto	Número	Toneladas registro bruto
Enero.....	187	669.376	872	4.146.624	1.059	4.816.000	1.113	2.485.640	8	37.347	1.121	2.522.987
Febrero.....												
Marzo.....	123	543.075	649	3.378.105	772	3.921.180	757	1.761.453	1	1.533	758	1.762.986
Abril.....												
Mayo.....	62	270.738	344	1.872.681	406	2.143.419	409	1.076.843	2	798	411	1.077.641
Junio.....												
Julio.....												
Agosto.....												
Septiembre.....												
Octubre.....												
Noviembre.....												
Diciembre.....												
Total 2.º trimtre.	185	813.813	993	5.250.786	1.178	6.064.599	1.166	2.838.296	3	2.331	1.169	2.840.627

MESES	DE GUERRA			VARIOS			RESUMEN					
	Españ.	Extranjeros	TOTAL	Españoles	Extranj.	TOTAL	Españoles		Extranjeros		TOTAL	
	Número	Número	Número	Número	Número	Número	Número	Toneladas registro bruto	Número	Toneladas registro bruto	Número	Toneladas registro bruto
Enero.....	—	—	—	—	—	—	1.300	3.155.016	880	4.183.971	2.180	7.338.987
Febrero.....	—	—	—	—	—	—	880	2.304.528	650	3.379.638	1.530	5.684.166
Marzo.....	—	—	—	—	—	—	471	1.347.581	346	1.873.479	817	3.221.060
Abril.....												
Mayo.....												
Junio.....												
Julio.....												
Agosto.....												
Septiembre.....												
Octubre.....												
Noviembre.....												
Diciembre.....												
Total 2.º trimtre.	—	—	—	—	—	—	1.351	3.652.109	996	5.253.117	2.347	8.905.226



## 2. — Mercancías

## Desembarcadas

MESES	CLASES DE MERCANCIAS				TOTAL Toneladas
	Carga general Toneladas	Graneles secos Toneladas	Graneles líquidos no petrolíferos Toneladas	Productos petrolíferos Toneladas	
Enero.....					
Febrero.....	442.570	391.068	350.694	722.304	1.906.636
Marzo.....					
Abril.....	369.913	314.756	165.563	523.030	1.373.262
Mayo.....					
Junio.....	166.347	122.553	83.439	226.181	598.520
Julio.....					
Agosto.....					
Septiembre.....					
Octubre.....					
Noviembre.....					
Diciembre.....					
Total 2.º trimestre.....	536.260	437.309	249.002	749.211	1.971.782

## Embarcadas

MESES	CLASES DE MERCANCIAS				TOTAL Toneladas
	Carga general Toneladas	Graneles secos Toneladas	Graneles líquidos no petrolíferos Toneladas	Productos petrolíferos Toneladas	
Enero.....					
Febrero.....	326.584	163.998	42.127	8.220	540.929
Marzo.....					
Abril.....	288.217	115.422	16.689	10.529	430.857
Mayo.....					
Junio.....	146.960	66.043	11.251	3.980	228.234
Julio.....					
Agosto.....					
Septiembre.....					
Octubre.....					
Noviembre.....					
Diciembre.....					
Total 2.º trimestre.....	435.177	181.465	27.940	14.509	659.091



b) NAVEGACION AEREA  
Tráfico por el aeropuerto de Barcelona  
Entradas

MESES	AERONAVES						PASAJE						MERCANCIAS						CORREO					
	Regular		No regular		Otros servicios		Regular		No regular		Otros servicios		Regular		No regular		Otros servicios		TOTAL	Tráfico interior	Tráfico internacional	TOTAL		
	Tráfico interior	Tráfico internacional	Tráfico interior	Tráfico internacional	Tráfico interior	Tráfico internacional	Tráfico interior	Tráfico internacional	Tráfico interior	Tráfico internacional	Tráfico interior	Tráfico internacional	Tráfico interior	Tráfico internacional	Tráfico interior	Tráfico internacional	Tráfico interior	Tráfico internacional	TOTAL	Tráfico interior	Tráfico internacional	TOTAL		
Enero...	1.052	705	18	25	61	13	1.874	68.852	23.766	1.296	2.190	—	—	561.585	134.138	25	1.809	—	—	—	697.557	142.324	39.500	181.824
Febrero...	1.042	702	10	23	52	8	1.837	68.073	24.500	865	2.235	—	101	601.076	390.479	480	19.667	—	—	—	1.011.702	147.237	37.996	185.233
Marzo...	1.128	727	30	25	70	35	2.015	76.285	33.522	1.598	1.709	—	2.135	711.347	509.930	45	7.800	—	—	—	1.229.122	169.810	44.549	214.359
1.º trim...	3.222	2.134	58	73	183	56	5.726	213.210	81.818	3.759	6.134	—	2.236	1.874.008	1.034.547	50	29.276	—	—	—	2.938.381	459.371	122.045	581.416
Abril...	1.213	854	62	38	43	26	2.236	89.657	36.155	6.228	3.462	—	269	666.563	619.837	486	4.609	—	—	—	1.291.525	164.350	36.832	201.182
Mayo...	1.269	933	23	211	36	56	2.528	89.481	42.194	2.051	22.918	—	552	679.034	612.145	1.680	3.056	—	—	—	1.295.915	174.180	38.316	212.496
Junio...	1.311	1.004	37	247	38	15	2.652	89.177	46.450	1.796	26.167	—	486	586.869	783.987	1.858	60.720	—	—	—	1.433.434	173.347	41.434	214.781
2.º trim...	3.793	2.791	122	496	117	97	7.416	268.315	124.799	10.075	52.547	—	1.307	1.932.466	2.015.999	4.024	68.385	—	—	—	4.020.874	511.877	116.582	628.459
Julio...																								
Agosto...																								
Septbr...																								
3.º trim...																								
Octubre...																								
Novbre...																								
Dicbre...																								
4.º trim...																								
Enero...	1.108	649	13	25	19	60	1.874	65.164	27.595	677	1.307	—	—	996.443	594.422	1.411	34.593	—	—	—	1.626.869	184.612	31.203	215.815
Febrero...	1.104	640	11	23	9	50	1.837	68.463	24.819	671	2.198	—	—	96.151	1.144.335	2.888	21.503	—	—	—	1.726.694	204.435	31.011	235.446
Marzo...	1.175	680	40	35	32	53	2.015	84.504	30.383	3.801	3.235	—	—	121.923	1.323.800	623.623	63.903	—	—	—	2.021.164	22.459	34.990	267.449
1.º trim...	3.387	1.969	64	83	60	163	5.726	218.131	82.497	5.149	6.740	—	—	312.517	3.464.578	1.776.013	9.137	124.999	—	—	5.374.727	621.506	97.204	718.710
Abril...	1.251	816	48	31	38	52	2.236	84.575	37.629	3.353	1.504	—	—	127.161	1.268.280	598.252	5.621	56.449	—	—	1.928.602	209.340	32.568	241.908
Mayo...	1.344	858	29	166	23	108	2.628	90.401	39.559	1.885	16.360	—	—	148.205	1.426.057	751.761	2.720	28.672	—	—	2.209.210	226.472	36.774	263.246
Junio...	1.393	922	44	229	33	31	2.652	91.041	43.122	2.282	20.799	—	—	157.244	1.403.347	640.708	4.236	15.511	—	—	2.063.802	226.035	50.644	276.679
2.º trim...	3.988	2.596	121	426	94	191	7.416	266.017	120.310	7.520	38.763	—	—	432.610	4.097.684	1.990.721	12.577	100.632	—	—	6.201.614	661.847	119.986	781.833
Julio...																								
Agosto...																								
Septbr...																								
3.º trim...																								
Octubre...																								
Novbre...																								
Dicbre...																								
4.º trim...																								

Salidas

Nota. — Las mercancías y correo vienen expresados en kilogramos.



## c) FERROCARRILES

## 1. — Red Nacional de los Ferrocarriles Españoles

## Movimiento de viajeros salidos

ESTACIONES DE SALIDA	Número de viajeros
Barcelona Oficina de Viajes.....	117.801
Barcelona-Término.....	1.468.895
Barcelona-Paseo de Gracia.....	392.785
Barcelona-Sants.....	213.736
Barcelona-Pueblo Nuevo.....	40.189
Barcelona-Vilanova.....	95.259
Barcelona-Plaza de Cataluña.....	390.395
Barcelona-Arco del Triunfo.....	57.852
Barcelona-San Andrés Arenal.....	178.154
Barcelona-San Andrés Condal.....	99.200
Barcelona-Clot.....	56.988
Totales.....	3.111.254

## Movimiento de mercancías en las estaciones

ESTACIONES	MERCANCÍAS					
	GRAN VELOCIDAD			PEQUEÑA VELOCIDAD		
	Salidas Toneladas	Llegadas Toneladas	Total Toneladas	Salidas Toneladas	Llegadas Toneladas	Total Toneladas
Barcelona-Término.....	3.339	4.693	8.032	—	—	—
Barcelona-Morrot.....	14.764	435	15.199	85.804	79.925	165.729
Barcelona-Sants.....	3	5	8	—	595	595
Barcelona-Bogatell.....	—	—	—	1.326	23.970	25.296
Barcelona-Puerto.....	63	592	655	2.772	2.354	5.126
Barcelona-Vilanova.....	8.617	1.312	9.929	117	15.048	15.165
Barcelona-Sagrera.....	1.094	2.066	3.160	7.599	54.874	62.473
Barcelona-San Andrés Condal.....	—	—	—	745	9.866	10.611
Totales.....	27.880	9.103	36.983	98.363	186.632	284.995

## 2. — Ferrocarriles de Cataluña

## Movimiento de viajeros y mercancías

MESES	VIAJEROS		MERCANCÍAS	
	De entrada (1)	De salida (2)	Toneladas de entrada (1)	Toneladas de salida (2)
Enero.....	470.627	484.679	7	58
Febrero.....	427.636	446.897	6	60
Marzo.....	445.099	465.760	7	67
Abril.....	471.642	490.731	6	59
Mayo.....	481.569	503.939	9	63
Junio.....	470.637	492.890	8	60
Julio.....	—	—	—	—
Agosto.....	—	—	—	—
Septiembre.....	—	—	—	—
Octubre.....	—	—	—	—
Noviembre.....	—	—	—	—
Diciembre.....	—	—	—	—
Total del 2.º trimestre.....	1.423.848	1.487.560	23	182

(1) Llegados de las estaciones de Barcelona, Provenza, Gracia y Sarriá (perímetro de Barcelona) procedentes de las estaciones de la línea de «Cataluña».

(2) Salidos de las estaciones de Barcelona, Provenza, Gracia y Sarriá con destino a las estaciones de la línea de «Cataluña».



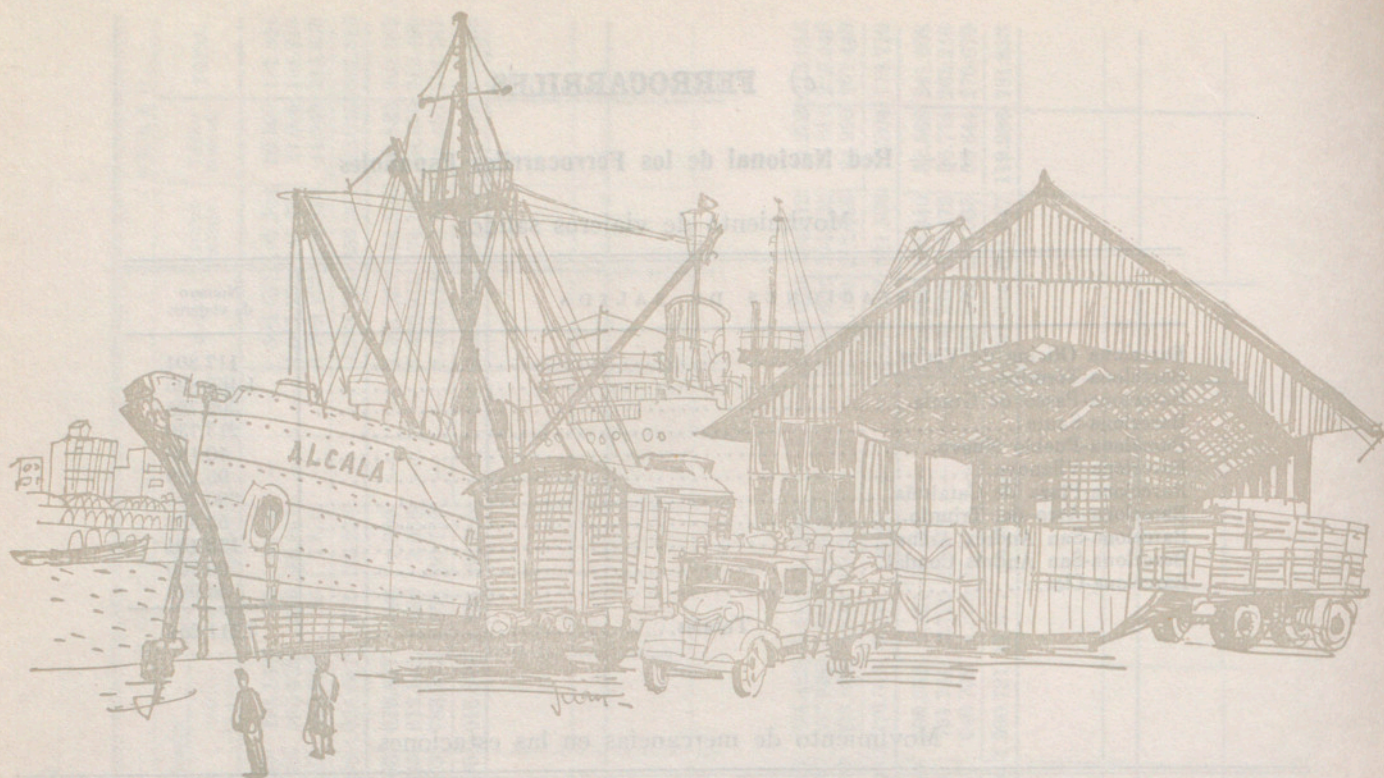

3. — Ferrocarriles catalanes

Movimiento de viajeros y mercancías

MESES	VIAJEROS		MERCANCÍAS			
	Plaza España		Barcelona-Puerto		Barcelona-Magoria (1)	
	De entrada Número	De salida Número	De entrada Toneladas	De salida Toneladas	De entrada Toneladas	De salida Toneladas
Enero.....	326.898	332.907	28.379	4.341	67	127
Febrero.....	313.865	316.892	25.051	4.295	44	326
Marzo.....	266.580	270.447	27.939	6.891	45	351
Abril.....	368.911	375.412	26.466	5.628	26	280
Mayo.....	340.477	340.041	26.649	4.040	130	318
Junio.....	320.227	323.733	26.090	4.310	268	340
Julio.....						
Agosto.....						
Septiembre.....						
Octubre.....						
Noviembre.....						
Diciembre.....						
Total 2.º trimestre .	1.029.615	1.039.186	79.205	13.978	424	938

(1) Desde el 15 de abril último viene efectuándose en Bordeta, el removido de mercancías de Magoria, por cierre provisional de esta estación, decretado por el Ayuntamiento, por obras en Plaza Cerdá.

4. — Estado comparativo con el mismo trimestre de 1971, respecto al movimiento de viajeros y mercancías en el total de líneas ferroviarias

LÍNEAS	VIAJEROS		MERCANCÍAS (en toneladas)	
	Entrados	Salidos	Entradas	Salidas
R. E. N. F. E.....	—	2.800.598	195.988	109.136
Ferrocarriles de Cataluña.....	1.277.581	1.326.531	21	179
Ferrocarriles Catalanes.....	1.028.862	1.038.815	100.831	11.798
Total del 2.º trimestre de 1971...	—	5.165.944	296.840	121.113
R. E. N. F. E.....	—	3.111.254	195.735	126.243
Ferrocarriles de Cataluña.....	1.423.848	1.487.560	23	182
Ferrocarriles Catalanes.....	1.029.615	1.039.186	79.629	14.916
Total del 2.º trimestre de 1972...	—	5.638.000	275.387	141.341



## d) TRANSPORTES URBANOS

## 1. — Subterráneos

M E S E S	METROPOLITANO DE BARCELONA		FERROCARRIL DE SARRIÁ	
	Viajeros transportados	Recaudación en pesetas	Viajeros transportados	Recaudación en pesetas
Enero.....	21.918.904	60.016.390	2.771.398	7.740.005
Febrero.....	21.196.091	57.386.863	2.780.271	7.634.013
Marzo.....	21.977.535	59.981.731	2.813.781	7.656.582
Abril.....	20.132.405	55.200.847	2.633.976	7.313.407
Mayo.....	20.915.992	57.458.282	2.798.202	7.655.961
Junio.....	20.011.309	55.312.079	2.484.807	8.159.269
Julio.....				
Agosto.....				
Septiembre.....				
Octubre.....				
Noviembre.....				
Diciembre.....				
Total 2.º trimestre.....	61.059.706	167.971.208	7.916.985	23.128.737

## 2. — De Superficie

M E S E S	A U T O B U S E S			
	Coches diarios en circulación	Kilómetros recorridos	Viajeros transportados	Recaudación en pesetas
Enero.....	617	4.060.206	24.836.489	122.438.372
Febrero.....	649	3.967.335	25.059.189	120.226.950
Marzo.....	637	4.178.037	26.116.251	125.904.320
Abril.....	630	4.002.212	25.247.446	122.463.389
Mayo.....	631	4.130.685	26.402.407	128.597.796
Junio.....	635	4.034.451	25.401.896	125.377.285
Julio.....				
Agosto.....				
Septiembre.....				
Octubre.....				
Noviembre.....				
Diciembre.....				
Total 2.º trimestre.....	632	12.167.348	77.051.749	376.438.470



VIII. — TRÁFICO Y TRANSPORTE.

Estado comparativo con el mismo trimestre de 1971

	TRANVÍAS				AUTOBUSES			
	Coches diarios en circulación	Kilómetros recorridos	Viajeros transportados	Recaudación en pesetas	Coches diarios en circulación	Kilómetros recorridos	Viajeros transportados	Recaudación en pesetas
Año 1971:								
Abril.....	—	—	—	—	618	3.891.427	25.538.369	98.435.489
Mayo.....	—	—	—	—	613	4.018.603	26.502.175	103.092.747
Junio.....	—	—	—	—	625	3.964.680	26.964.738	105.532.422
Total 2.º trimestre.....	—	—	—	—	619	11.874.710	79.005.282	307.060.658
Año 1972:								
Total 2.º trimestre (1).....	—	—	—	—	632	12.167.348	77.051.749	376.438.470

(1) A partir del 19 de marzo quedaron totalmente suprimidos todos los tranvías.

3. — Funiculares

MESES	MONTJUICH		VALLVIDRERA		TIBIDABO		Tranvía de acceso al Funicular del Tibidabo (Tranvía Azul)	
	Viajeros	Recaudación Pesetas	Viajeros	Recaudación Pesetas	Viajeros	Recaudación Pesetas	Viajeros	Recaudación Pesetas
Enero.....	51.532	194.061	18.609	73.438	33.985	243.828	38.282	72.720
Febrero.....	51.687	183.070	17.816	70.335	37.140	255.332	42.752	80.612
Marzo.....	77.109	300.184	20.153	79.581	62.222	431.230	65.613	126.198
Abril.....	97.275	377.092	20.887	82.525	80.625	584.108	79.729	154.284
Mayo.....	105.288	423.697	23.062	91.136	82.548	576.718	82.316	160.064
Junio.....	129.407	550.878	22.200	102.592	87.024	617.188	89.102	174.418
Julio.....								
Agosto.....								
Septiembre.....								
Octubre.....								
Noviembre.....								
Diciembre.....								
Total 2.º trimestre.....	331.970	1.351.667	66.149	276.253	250.197	1.778.014	251.147	488.766

4. — Taxímetros

Coches en circulación

MESES	Taxis	Gran turismo (lujo)	Alquiler sin conductor
Enero.....			
Febrero.....	7.808	200	
Marzo.....			
Abril.....	7.808	200	
Mayo.....			
Junio.....			
Julio.....			
Agosto.....			
Septiembre.....			
Octubre.....			
Noviembre.....			
Diciembre.....			



c) MOVIMIENTO DE VIAJEROS

1. — Capacidad y movimiento de los alojamientos hoteleros \*

CLASE DE ALOJAMIENTO	Alojamientos abiertos			Plazas de los alojamientos			Personal empleado			Viajeros que pernoctaron		
	Abril	Mayo	Junio	Abril	Mayo	Junio	Abril	Mayo	Junio	Abril	Mayo	Junio
<i>Estrellas de oro:</i>												
5.....												
4.....												
3.....												
2.....												
1.....												
<i>Estrellas de plata:</i>												
1.....												
2.....												
3.....												
Totales.....												

2. — Viajeros que pernoctaron en los alojamientos hoteleros, según su nacionalidad \*

NACIONALIDAD	1.º trimestre			2.º trimestre			3.º trimestre			4.º trimestre		
	Enero	Febrero	Marzo	Abril	Mayo	Junio	Julio	Agosto	Septbr.	Octubre	Novbre.	Dicbre.
España.....												
Alemania.....												
Francia.....												
Gran Bretaña.....												
Italia.....												
Portugal.....												
Benelux.....												
Países escandinavos.....												
Austria.....												
Suiza.....												
Otros países europeos.....												
Estados Unidos y Canadá.												
Méjico y América Central.												
América del Sur.....												
Otros continentes.....												
Apátridas.....												
Totales.....												

\* Datos publicados por el Instituto Nacional de Estadística.







f) ACCIDENTES DE CIRCULACIÓN EN LOS QUE HAN RESULTADO VÍCTIMAS

1. — Accidentes de circulación (con daños en las personas), según los vehículos participantes

Auto-turismo	Auto-turismo	Auto-taxi	Autobús	Camión	Furgoneta	Ciclo-motor	Moto más 125	Moto hasta 125	Bicicleta	Triciclo a motor	Vehículo tracción animal	Vehículo tracción a mano	Otros vehículos	Accidentes múltiples	Accidentes mixtos	Peatón (atropellos)	Caida vehículo	Obs. título fijo	Otros acci-dentes	TOTAL
150	48	21	28	38	90	85	18	4	—	—	—	—	2	72	12	481	1	—	64	1.114
Auto-taxi	7	2	2	3	20	11	4	—	—	—	—	—	—	7	1	48	1	—	6	112
Autobús	1	3	1	6	5	1	1	—	—	—	—	—	1	4	2	21	76	—	2	123
Camión	2	6	7	2	2	6	2	—	1	—	—	—	1	15	1	30	—	1	2	74
Furgoneta	4	4	11	4	5	4	4	2	—	—	—	—	—	13	—	56	—	—	2	97
Ciclo-motor	3	1	3	3	1	1	1	—	—	—	—	—	3	—	—	21	18	1	2	50
Moto más 125	—	—	—	—	—	—	—	—	—	—	—	—	4	5	1	44	22	1	2	79
Moto hasta 125	—	—	—	—	—	—	—	—	—	—	—	—	—	—	—	10	2	—	1	13
Bicicleta	1	—	—	—	—	—	—	—	1	—	—	—	1	—	—	6	—	—	—	8
Triciclo a motor	—	—	—	—	—	—	—	—	—	—	—	—	—	—	—	2	—	—	—	2
Vehículo tracción animal	—	—	—	—	—	—	—	—	—	—	—	—	—	—	—	—	—	—	—	—
Vehículo tracción a mano	—	—	—	—	—	—	—	—	—	—	—	—	—	—	—	—	—	—	—	—
Otros vehículos	—	—	—	—	—	—	—	—	—	—	—	—	—	—	—	—	—	—	—	—
5	—	—	—	—	—	—	—	—	—	—	—	—	—	—	—	5	—	—	—	5
Total . . .																				1.677







3. — Muertos y heridos en accidentes de circulación, según la hora y día de la semana

	H O R A D E L D I A																								TOTAL	Media de accidentes por día	
	0 a 1	1,01 a 2	2,01 a 3	3,01 a 4	4,01 a 5	5,01 a 6	6,01 a 7	7,01 a 8	8,01 a 9	9,01 a 10	10,01 a 11	11,01 a 12	12,01 a 13	13,01 a 14	14,01 a 15	15,01 a 16	16,01 a 17	17,01 a 18	18,01 a 19	19,01 a 20	20,01 a 21	21,01 a 22	22,01 a 23	23,01 a 24			No consta
Lunes..... (10)	2	2	4	2	2	2	6	13	10	6	10	13	12	14	11	12	12	15	11	16	11	10	11	11	1	210	21
{ Accidentes.....																											
{ Muertos.....																											
{ Heridos.....																											
Martes..... (13)	1	1	1	2	1	5	5	9	12	14	8	14	13	16	17	17	8	14	10	16	23	10	8	3	229	17,62	
{ Accidentes.....																											
{ Muertos.....																											
{ Heridos.....																											
Miércoles..... (10)	3	1	3	—	1	1	1	15	13	11	7	5	13	17	13	12	6	10	13	13	10	7	10	5	190	19	
{ Accidentes.....																											
{ Muertos.....																											
{ Heridos.....																											
Jueves..... (10)	—	2	—	—	—	—	—	7	7	6	10	16	9	14	20	10	10	10	9	10	14	5	10	3	182	18,20	
{ Accidentes.....																											
{ Muertos.....																											
{ Heridos.....																											
Viernes..... (12)	4	4	—	1	—	2	1	8	7	9	10	9	15	18	12	12	11	13	8	12	9	13	7	3	183	15,66	
{ Accidentes.....																											
{ Muertos.....																											
{ Heridos.....																											
Sábados y vísperas de festivo (16)...	1	4	4	2	4	4	4	17	11	9	10	19	22	32	31	23	29	25	21	26	18	18	13	11	353	22,38	
{ Accidentes.....																											
{ Muertos.....																											
{ Heridos.....																											
Domingos y fest. (20)	14	13	7	23	1	8	4	17	6	13	12	9	17	31	34	29	24	33	36	18	18	60	35	15	320	16	
{ Accidentes.....																											
{ Muertos.....																											
{ Heridos.....																											
Total..... (91)	27	21	19	21	10	21	26	76	65	66	66	84	97	128	124	106	95	105	95	109	101	98	81	36	1.677	18,43	
{ Accidentes.....																											
{ Muertos.....																											
{ Heridos.....																											



4. — Muertos y heridos en accidentes de circulación, según edad, sexo y condición

Peatones

VEHICULOS	V A R O N E S												M U J E R E S												TOTAL	
	Hasta 6 años		De 7 a 15		De 16 a 19		De 20 a 29		De 30 a 39		De 40 a 49		De 50 a 59		De 60 a 69		De 70 y más		No consta		TOTAL					
	M.	H.	M.	H.	M.	H.	M.	H.	M.	H.	M.	H.	M.	H.	M.	H.	M.	H.	M.	H.	M.	H.				
Turismo.....	—	43	1	78	—	17	—	28	—	21	—	24	—	22	—	24	—	1	22	—	3	279				
Taxi.....	—	5	—	6	—	2	—	4	—	4	—	4	—	3	—	4	—	1	3	—	1	16				
Autobús.....	—	—	—	1	—	1	—	1	—	2	—	1	—	2	—	1	—	1	2	—	—	13				
Camión.....	—	—	—	4	—	2	—	4	—	3	—	3	—	2	—	3	—	—	4	—	—	14				
Furgoneta.....	—	—	—	7	—	5	—	5	—	4	—	3	—	3	—	3	—	—	4	—	—	27				
Ciclomotor.....	—	—	—	1	—	1	—	2	—	—	—	2	—	1	—	3	—	—	1	—	—	13				
Moto más 125...	—	3	—	1	—	1	—	4	—	4	—	3	—	1	—	1	—	—	3	—	—	25				
Moto hasta 125...	—	—	—	1	—	1	—	1	—	—	—	—	—	—	—	1	—	—	—	—	—	7				
Bicicleta.....	—	2	—	—	—	—	—	—	—	—	—	—	—	—	—	—	—	—	2	—	—	4				
Triciclo a motor..	—	—	—	—	—	—	—	—	—	—	—	—	—	—	—	—	—	—	—	—	—	—				
Otros vehículos..	—	—	—	—	—	—	—	—	—	—	—	—	—	—	—	—	—	—	—	—	—	—				
Totales.....	—	61	1	99	—	25	—	47	—	59	1	31	1	38	—	42	—	1	35	—	4	417				

Pasajeros

Turismo.....	—	13	—	8	—	16	—	42	—	19	—	8	—	4	—	8	—	—	—	—	—	1	201
Taxi.....	—	1	—	2	—	2	—	3	—	4	—	11	—	2	—	11	—	—	—	—	—	—	25
Autobús.....	—	—	—	—	—	1	—	4	—	2	—	8	—	6	—	6	—	—	—	—	—	—	83
Camión.....	—	—	—	3	—	3	—	2	—	2	—	1	—	1	—	3	—	—	—	—	—	—	—
Furgoneta.....	—	—	—	—	—	—	—	4	—	4	—	1	—	1	—	1	—	—	—	—	—	—	—
Ciclomotor.....	—	—	—	—	—	3	—	1	—	3	—	3	—	—	—	—	—	—	—	—	—	—	—
Moto más 125...	—	1	—	1	—	6	—	13	—	3	—	—	—	—	—	—	—	—	—	—	—	—	—
Moto hasta 125...	—	—	—	—	—	1	—	1	—	1	—	—	—	—	—	—	—	—	—	—	—	—	—
Totales.....	—	15	—	15	—	29	—	70	—	36	—	23	—	7	—	20	—	—	—	—	—	2	339

Conductores

Turismo.....	—	—	—	—	—	—	—	—	—	—	—	—	—	—	—	—	—	—	—	—	—	—	—
Taxi.....	—	—	—	—	—	—	—	—	—	—	—	—	—	—	—	—	—	—	—	—	—	—	—
Autobús.....	—	—	—	—	—	—	—	—	—	—	—	—	—	—	—	—	—	—	—	—	—	—	—
Camión.....	—	—	—	—	—	—	—	—	—	—	—	—	—	—	—	—	—	—	—	—	—	—	—
Furgoneta.....	—	—	—	—	—	—	—	—	—	—	—	—	—	—	—	—	—	—	—	—	—	—	—
Ciclomotor.....	—	—	—	—	—	—	—	—	—	—	—	—	—	—	—	—	—	—	—	—	—	—	—
Moto más 125...	—	—	—	—	—	—	—	—	—	—	—	—	—	—	—	—	—	—	—	—	—	—	—
Moto hasta 125...	—	—	—	—	—	—	—	—	—	—	—	—	—	—	—	—	—	—	—	—	—	—	—
Bicicleta.....	—	—	—	—	—	—	—	—	—	—	—	—	—	—	—	—	—	—	—	—	—	—	—
Triciclo a motor..	—	—	—	—	—	—	—	—	—	—	—	—	—	—	—	—	—	—	—	—	—	—	—
Totales.....	—	—	—	—	—	—	—	—	—	—	—	—	—	—	—	—	—	—	—	—	—	—	—



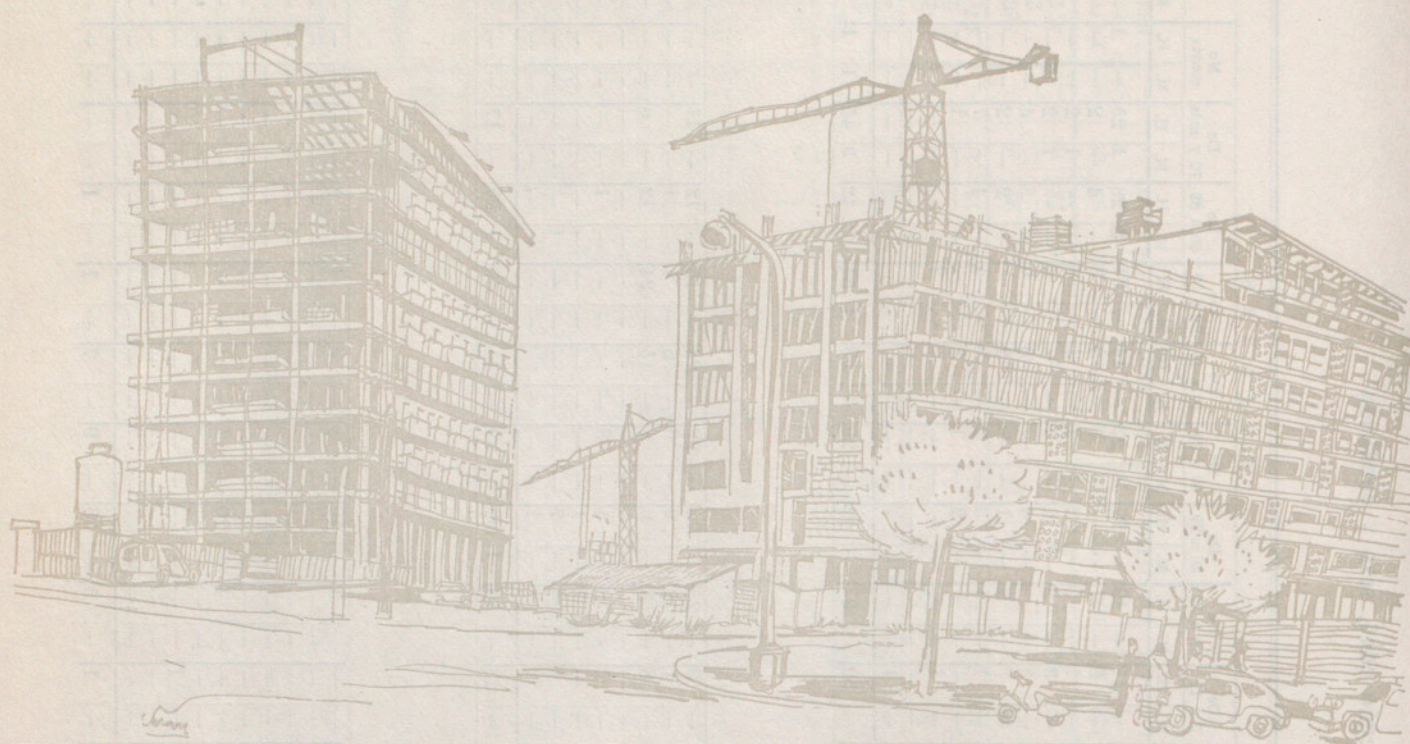

## EDIFICACIÓN

## Viviendas acogidas a protección estatal. Solicitudes de calificación provisional

Según clase, por meses y años

MESES	GRUPO I					GRUPO II - EMPRESAS					SUBVENCIONADAS					TOTALES				
	Año 1967	Año 1968	Año 1969	Año 1970	Año 1971	Año 1967	Año 1968	Año 1969	Año 1970	Año 1971	Año 1967	Año 1968	Año 1969	Año 1970	Año 1971	Año 1967	Año 1968	Año 1969	Año 1970	Año 1971
Enero....																				
Febrero....																				
Marzo....																				
1.º trim...																				
Abril....																				
Mayo....																				
Junio....																				
2.º trim...																				
Julio....																				
Agosto...																				
Septbre...																				
3.º trim...																				
Octubre..																				
Novbre...																				
Dicbre....																				
4.º trim...																				
Total anal.																				



## a) CAJAS DE AHORRO

## 1. — Caja de Ahorros y Monte de Piedad de Barcelona

MESES	Imposiciones Pesetas	Reintegros Pesetas	Número de imponentes a fin de mes	Saldos de imposiciones a fin de mes Pesetas
Enero.....	5.895.595.485,87	5.121.857.076,00	969.901	43.230.736.806,45
Febrero.....	6.180.865.201,09	5.668.203.833,87	973.456	43.743.398.173,67
Marzo.....	5.799.166.188,79	5.025.409.437,36	977.200	44.517.154.925,10
Abril.....	5.175.670.994,40	5.394.331.947,36	979.528	44.293.493.972,14
Mayo.....	5.262.406.920,85	4.872.101.158,77	982.346	44.688.799.734,22
Junio.....	5.395.411.783,26	4.897.247.558,34	984.484	45.186.963.959,14
Julio.....				
Agosto.....				
Septiembre.....				
Octubre.....				
Noviembre.....				
Diciembre.....				
Total 2.º trimestre....	15.833.489.698,51	15.163.630.664,47	984.484	45.186.963.959,14

2. — Caja de Pensiones para la Vejez y de Ahorros  
Movimiento de la Sección de Ahorro en la Capital

MESES	Imposiciones Pesetas	Reintegros Pesetas	Número de imponentes a fin de mes	Saldos de imposiciones a fin de mes Pesetas
Enero.....	8.498.364.307,89	7.597.514.826,58	1.118.034	44.269.193.190,39
Febrero.....	6.423.346.724,89	6.138.792.883,16	1.122.081	44.553.747.032,12
Marzo.....	6.557.104.718,79	5.746.889.755,40	1.125.903	45.363.961.995,51
Abril.....	5.753.639.083,39	5.752.496.362,28	1.118.805	45.365.104.716,62
Mayo.....	6.220.235.645,08	6.060.881.808,29	1.122.114	45.524.458.553,41
Junio.....	5.650.833.916,13	5.216.086.432,43	1.125.160	45.959.206.037,11*
Julio.....				
Agosto.....				
Septiembre.....				
Octubre.....				
Noviembre.....				
Diciembre.....				
Total 2.º trimestre....	17.624.708.644,60	17.029.464.603	1.125.160	45.959.206.037,11*

\* Está excluido de los totales de ahorro el movimiento de operaciones y saldos efectuados por los Organos gestores de la Seguridad Social.

3. — Caja de Ahorros Provincial de la Diputación de Barcelona  
Movimiento de la Sección de Ahorro en la Capital

MESES	Imposiciones Pesetas	Reintegros Pesetas	Saldos a fin de mes Pesetas
Enero.....	3.544.526.463,15	3.586.257.762,94	12.928.317.697,19
Febrero.....	2.893.038.925,84	2.649.195.483,98	13.172.161.139,05
Marzo.....	3.171.758.251,67	2.713.950.199,67	13.629.969.191,05
Abril.....	3.296.746.096,83	2.975.590.048,85	13.951.125.239,03
Mayo.....	3.130.427.070,35	2.846.806.680,92	14.234.745.628,46
Junio.....	3.070.981.863,11	2.593.096.558,73	14.712.630.932,84
Julio.....			
Agosto.....			
Septiembre.....			
Octubre.....			
Noviembre.....			
Diciembre.....			
Total 2.º trimestre.....	9.498.155.030,29	8.415.493.288,50	14.712.630.932,84



X. — AHORRO Y FINANZAS.

4. — Caja Postal de Ahorros

MESES	Imposiciones		Reintegros	
	Número	Pesetas	Número	Pesetas
Enero.....	38.832	562.538.873	24.327	412.613.126
Febrero.....				
Marzo.....				
Abril.....	35.052	586.177.823	26.716	432.691.246
Mayo.....				
Junio.....				
Julio.....				
Agosto.....				
Septiembre.....				
Octubre.....				
Noviembre.....				
Diciembre.....				
Total 2.º trimestre.....	35.052	586.177.823	26.716	432.691.246

5. — Caja de Ahorros «Sagrada Familia»

MESES	Imposiciones Pesetas	Reintegros Pesetas	Número de imponentes a fin de mes	Saldos de imposiciones a fin de mes Pesetas
Enero.....	1.818.225.972,33	1.746.242.205,24	66.022	2.858.653.333,57
Febrero.....	1.645.773.297,82	1.486.377.292,81	67.525	3.018.049.338,58
Marzo.....	1.539.521.070,34	1.528.454.398,36	68.723	3.029.116.010,56
Abril.....	1.583.475.273,50	1.529.321.276,75	72.094	3.083.270.007,31
Mayo.....	1.820.087.956,59	1.345.081.187,29	73.177	3.558.276.776,61
Junio.....	1.567.784.065,17	1.588.076.583,78	74.236	3.537.984.258
Julio.....				
Agosto.....				
Septiembre.....				
Octubre.....				
Noviembre.....				
Diciembre.....				
Total 2.º trimestre.....	4.971.347.295,26	4.462.479.047,82	74.236	3.537.984.258

b) EFECTOS PROTESTADOS Y COMPENSACIÓN BANCARIA

1. — Efectos protestados y cuantía de los mismos

MESES	Número de efectos	Importe (Miles de pesetas)	Importe medio por efecto
Enero.....	22.597	936.139	
Febrero.....	20.527	932.378	
Marzo.....	19.231	916.425	
Abril.....	22.130	935.388	42.268
Mayo.....	24.807	963.236	38.829
Junio.....	19.569	1.440.084	73.590
Julio.....			
Agosto.....			
Septiembre.....			
Octubre.....			
Noviembre.....			
Diciembre.....			
Total 2.º trimestre.....	66.506	3.338.708	50.202

2. — Operaciones de la Cámara de Compensación Bancaria de Barcelona

MESES	Efectos presentados (Miles)	Importe medio por efecto Pesetas	Movimiento global Cobros y pagos acumulados		Saldos liquidados		Tanto por 100 de liqui- dación
			Total de mes (Millones de pesetas)	Media diaria (Millones de pesetas)	Total del mes (Millones de pesetas)	Media diaria (Millones de pesetas)	
Enero.....	1.912,2		261.017,1		21.757,7		
Febrero.....	1.994,4		253.204,3		20.147,1		
Marzo.....	2.046,0		274.421,4		23.375,9		
Abril.....	1.980,9	65.190	258.267,8	11.229	20.907,9	909	8,1
Mayo.....	2.046,5	67.140	274.803,3	11.450,1	21.042,2	876,8	7,7
Junio.....	2.095,5	65.508	274.544	11.936,7	23.232,6	1.010,1	8,5
Julio.....							
Agosto.....							
Septiembre.....							
Octubre.....							
Noviembre.....							
Diciembre.....							
Total 2.º trimestre.....	6.122,9	65.950	807.615,1	34.615,8	65.182,7	2.795,9	8,1





## c) BOLSA

## 1. — Contratación Mobiliaria en la Bolsa de Barcelona

MESES	Efectos públicos (Millones de pesetas)	Acciones (Millones de pesetas)	Obligaciones (Millones de pesetas)	En junto (Millones de pesetas)	Cifras acumulativas mensuales
Enero.....	416,9	569,3	144,7	1.130,9	1.130,9
Febrero.....	233,2	781,9	168,3	1.183,4	2.314,3
Marzo.....	127,7	485,2	123,0	735,9	3.050,2
Abril.....	131,3	614,5	181,6	927,4	3.977,6
Mayo.....	84,1	578,8	106,8	769,7	4.746,7
Junio.....	152,5	631,6	95,2	879,3	5.626
Julio.....					
Agosto.....					
Septiembre.....					
Octubre.....					
Noviembre.....					
Diciembre.....					
Total 2.º trimestre.....	367,9	1.824,9	383,6	2.576,4	5.626

## d) RECAUDACIÓN TRIBUTARIA

## 1. — Recaudación líquida total

En Barcelona y provincia (Hacienda del Estado)

MESES	Millones de pesetas
Enero.....	5.027,9*
Febrero.....	4.874,0*
Marzo.....	3.618,8*
Abril.....	5.389,9*
Mayo.....	5.009,1*
Junio.....	6.468,2*
Julio.....	
Agosto.....	
Septiembre.....	
Octubre.....	
Noviembre.....	
Diciembre.....	
Total 2.º trimestre.....	16.867,2

En Barcelona-Ciudad (Hacienda del Municipio)

Presupuesto ordinario vigente

MESES	Pesetas
Enero.....	269.753.315,63
Febrero.....	438.594.041,08
Marzo.....	813.745.881,05
Abril.....	532.109.492,10
Mayo.....	478.984.328,19
Junio.....	626.994.438,60
Julio.....	
Agosto.....	
Septiembre.....	
Octubre.....	
Noviembre.....	
Diciembre.....	
Total 2.º trimestre.....	1.638.088.258,89

\* Cifras provisionales.



a) BIBLIOTECAS

BIBLIOTECAS	Carácter de la misma	Número de lectores	NÚMERO DE OBRAS SERVIDAS											Número de volúmenes que constituyen la Biblioteca
			TOTAL	Obras generales	Fisiología	Teología y Religión	Ciencias Sociales	Filología Lingüística	Ciencias puras	Ciencias aplicadas Tecnología	Dellas Artes	Literatura	Historia y Geografía	
Ateneo Barcelonés.....	Cultural	17.870	13.242	1.698	390	185	980	1.813	470	496	450	4.020	2.740	13.251
Central de la Diputación de Barcelona	Estudio	48.500	64.273	9.966	3.391	1.186	10.982	3.358	9.365	6.106	4.459	9.241	6.219	642.609
Universidad.....	Docente	38.562	37.189	1.982	2.074	580	3.931	1.296	5.180	2.431	2.632	9.541	7.542	293.374
Facultad de Medicina.....	Id.	17.990	9.602	—	60	—	9.122	—	—	—	420	—	—	62.122
Popular del Distrito IV «Pere Vila».	Popular	9.130	14.644	8.815	284	227	564	243	832	846	556	1.338	939	12.757
Museo del Arte Escénico.....	Espec.	405	501	106	—	—	—	—	—	—	—	395	—	90.000
Popular de la Mujer.....	Popular	6.076	9.350	2.698	177	221	733	208	839	566	1.010	1.508	1.390	31.626
Pública de S. Pablo juvenil y estudio.	Id.	68.419	47.732	4.919	4.406	1.453	5.023	3.163	8.938	4.332	4.877	5.926	4.695	9.224
Escuela de Artes y Oficios.....	Docente	367	1.787	1.500	—	—	—	—	—	73	214	—	—	2.231
Id. de Bibliotecarias.....	Id.	659	3.584	2.701	12	22	31	347	19	52	75	224	101	8.518
Id. de Ingeniería Técnica Indal.	Espec.	2.114	1.522	17	—	—	15	22	523	945	—	—	—	4.800
Id. de Ingeniería Técnica Agríc.	Id.	2.964	4.485	120	—	—	331	51	1.210	2.673	27	—	73	23.693
Id. Social de Barcelona.....	Docente	895	1.028	20	57	6	860	30	1	50	—	—	4	7.462
Id. Técnica Sup. de Arquitectura.	Id.	18.610	2.933	2.933	—	—	—	—	—	—	—	—	—	8.430
Id. de Trabajo.....	Id.	13.467	19.841	4.098	586	608	719	817	5.030	5.780	762	684	757	15.657
Instit. Nac. «Ausias-March»(*).....	Id.	—	—	—	—	—	—	—	—	—	—	—	—	—
Id. id. «Balmes»(*).....	Id.	—	—	—	—	—	—	—	—	—	—	—	—	—
Id. id. «Maragallo»(*).....	Id.	—	—	—	—	—	—	—	—	—	—	—	—	—
Id. id. «Menéndez Pelayo»(*).....	Id.	—	—	—	—	—	—	—	—	—	—	—	—	—
Id. id. «Milá y Fontanals»(*).....	Id.	—	—	—	—	—	—	—	—	—	—	—	—	—
Id. id. «Verdaguer»(*).....	Id.	—	—	—	—	—	—	—	—	—	—	—	—	—
Id. de Cultura Italiana.....	Cultural	717	491	115	9	10	17	37	5	7	116	136	39	7.659
Id. Psicotécnico.....	Id.	19	17	17	—	—	—	—	—	—	—	—	—	3.339
Id. del Teatro.....	Id.	331	511	—	—	—	—	—	—	—	50	461	—	25.122
Residencia Estudiantes «Ramón Llull».	Id.	1.853	1.717	108	51	52	130	72	307	313	224	386	74	7.225
Cámara Of. de Com., Ind. y Naveg.	Espec.	1.781	2.785	727	—	—	1.824	31	6	24	—	—	173	74.158
Fomento del Trabajo Nacional.....	Id.	216	350	10	—	—	226	2	—	112	—	—	—	68.102
Instituto Agrícola Cat. de San Isidro.	Id.	42	153	—	—	—	24	—	30	99	—	—	—	12.904
Asociación de Ingenieros Indust.....	Id.	1.979	2.916	59	—	—	171	—	1.217	1.139	330	—	—	23.040
Colegio de Abogados.....	Id.	7.171	18.962	50	10	20	18.862	—	—	—	—	20	—	88.622
Id. oficial de farmacéuticos de la provincia de Barcelona.....	Cultural	575	1.653	67	—	—	—	—	754	832	—	—	—	9.050
Id. oficial de Arquitectos Cat. y Bal..	Id.	2.143	4.226	—	—	—	360	—	11	1.193	2.662	—	—	18.106
Escuela Superior de Bellas Artes y de «San Jorge».....	Id.	1.680	1.204	412	80	—	71	48	—	—	456	—	137	2.285
Real Academia de Ciencias y Artes....	Id.	241	271	—	—	—	22	—	162	59	7	—	21	55.000
Academia de Ciencias Médicas de Cataluña y Baleares.....	Espec.	9.997	8.401	65	200	6	38	72	89	7.931	—	—	—	49.762
Real Academia de Medicina.....	Id.	—	—	—	—	—	—	—	—	—	—	—	—	—
Museo Municipal de Arte.....	Arte	1.002	3.881	3.881	—	—	—	—	—	—	—	—	—	44.969
Museo Arqueológico.....	Cultural	1.200	1.500	1.500	—	—	—	—	—	—	—	—	—	19.154
Museo Marítimo.....	Espec.	567	1.223	159	10	—	314	70	96	173	119	152	130	8.085
Instituto Municipal de Historia de Barcelona.....	Pública	4.254	5.008	3.456	4	20	119	2	2	40	154	181	950	117.250
Caja Pensiones Vejez y Ahorros:														
a) F. Moragas (Bibliot. Central)...	Cultural	140	151	124	4	—	16	3	—	—	—	4	—	9.416
b) Instituto de Santa Madrona...	Id.	2.619	2.799	181	13	—	—	2	138	2.464	—	—	1	2.022
c) Casa de Familia Santa Madrona.	Id.	135	232	4	5	2	55	—	—	20	8	112	26	3.209
d) Instituto Antituberculoso.....	Id.	205	670	—	—	—	—	—	—	670	—	—	—	6.386
e) Instituto para Ciegos.....	Id.	8	20	—	—	—	—	—	—	—	—	—	—	232
f) Pueblo Nuevo.....	Id.	5.221	6.020	1.922	259	217	385	522	583	531	533	463	605	5.831
g) San Martín.....	Id.	3.541	4.858	1.926	213	78	112	88	687	310	397	436	611	5.715
h) Horta.....	Id.	8.206	8.763	3.756	261	227	352	311	1.225	670	383	903	675	6.132
i) Gracia.....	Id.	7.933	9.004	2.254	505	384	916	368	824	787	866	1.009	1.091	5.599
j) La Verneda.....	Id.	5.112	6.394	6.394	—	—	—	—	—	—	—	—	—	2.535
k) Sarriá.....	Id.	6.068	7.274	3.609	181	95	229	204	654	216	420	982	684	2.607
Centro Excursionista de Cataluña...	Id.	1.850	7.500	1.000	—	200	—	550	—	550	1.000	1.900	2.300	20.500
Círculo Artístico.....	Id.	—	—	—	—	—	—	—	—	—	—	—	—	—
Sección Femenina del Movimiento...	Id.	88	110	1	—	3	2	1	—	—	14	83	6	3.218
Instituto Municipal de Educación...	Id.	1.423	2.008	2.008	—	—	—	—	—	—	—	—	—	12.930
Museo Etnológico.....	Id.	100	325	90	—	28	14	14	33	—	106	—	40	7.150
Especial de Estudios Estadísticos...	Id.	—	—	—	—	—	—	—	—	—	—	—	—	—
Totales.....		324.445	343.110	75.468	13.242	5.830	57.630	13.745	39.230	42.490	23.327	40.125	32.023	1.953.078

(\*) No se controla.



## b) MUSEOS

MUSEOS	NÚMERO DE OBJETOS					NÚMERO DE VISITANTES			Cantidad recaudada Pesetas	
	INVENTARIADOS				Depositados	De pago	GRATUITOS			TOTALES
	Expuestos	Cedidos en depósito	En almacén	En curso de restauración			Unipersonales	Colectivos		
Museo Arqueológico.....	16.520	325	14.600	85	6.000	1.476	4.492	37	6.005	14.760
Museo de Arte de Cataluña.....	—	—	—	—	1.340	6.200	7.985	7.164	21.349	31.000
Museo Moderno y Numismático.....	—	—	—	—	6.869	( <sup>2</sup> ) 1.831	3.197	1.115	6.143	( <sup>2</sup> ) 9.155
Museo de Artes Decorativas.....	—	—	—	—	2.115	—	25.337	1.185	26.522	—
Museo Etnológico { Sección exótica..	976	1.506	18.713	280	—	( <sup>3</sup> ) 5.131	283	1.139	( <sup>3</sup> ) 6.553	( <sup>3</sup> ) 25.885
{ Sec. hispánica..	7.603	185	13.845	—	—	171.577	—	—	171.577	2.200.701
Museo de Zoología.....	7.952	—	401.760	—	—	1.184	3.645	3.137	7.966	15.760
Museo de Historia de la Ciudad....	1.797	26	1.858	2	—	5.339	849	2.891	9.079	26.695
Museo Federico Marés.....	27.047	1	6	—	—	2.727	3.269	2.900	8.896	13.635
Museo Marítimo.....	3.216	3	332	4	637	44.084	3.400	3.904	51.388	593.130
Museo de Música.....	797	—	246	—	—	—	157	165	322	—
Museo del Teatro.....	1.458	—	—	—	—	939	35	60	1.034	9.390
Museo Picasso.....	—	—	—	—	905	( <sup>1</sup> ) 26.198	3.479	11.388	41.065	( <sup>1</sup> ) 351.734,50
Museo Miguel Soldevila (Escuela Massana).....	80	—	—	—	—	—	36	—	36	—
Museo de Geología { Minerales, Rocas y Fósiles.....	54.309	—	—	—	—	466	—	1.876	2.342	6.990
Museo Militar.....	( <sup>4</sup> ) —	—	—	—	—	—	—	—	—	—
Museo «Colección Cambó».....	—	—	—	—	50	1.900	—	—	1.900	3.800
Museo Clará.....	—	—	—	—	8.783	280	190	74	544	4.200
Museo Indumentaria-Col. Rocamora.	—	—	—	—	1.500	888	103	1.498	2.489	13.320
Totales.....	121.755	2.046	451.360	371	28.199	270.220	56.457	38.533	365.210	3.320.155,50

(1) De pago y con bonificación.

(2) En junio no se controló la entrada, y fue gratuita por la celebración de la Exposición Mir.

(3) En mayo, Exposición Colección Mexicana en Palacio Virreina.

(4) Cerrado por obras, hasta el 12 de julio.

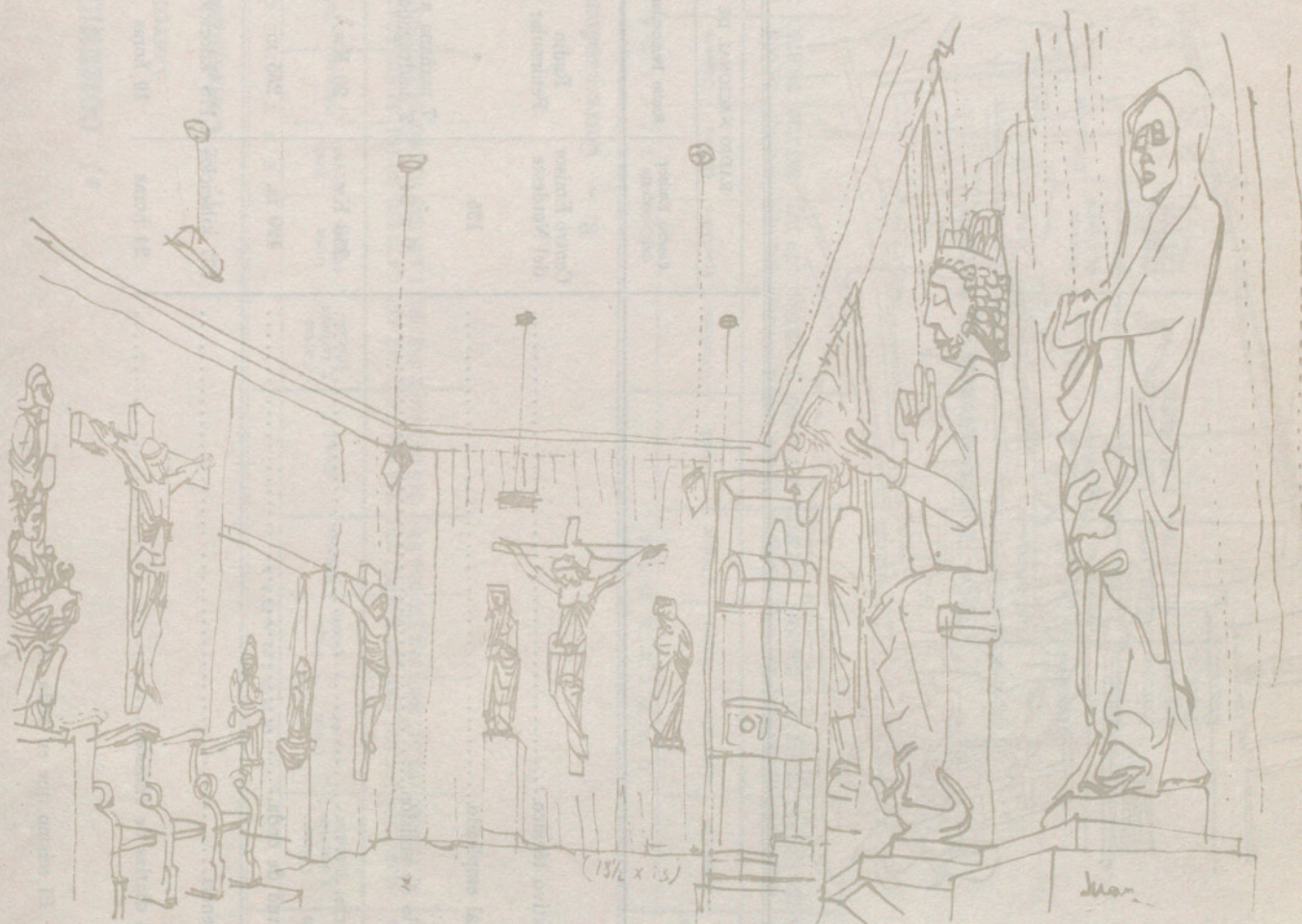



c) **RADIODIFUSIÓN**

Datos técnicos de las emisoras de Barcelona

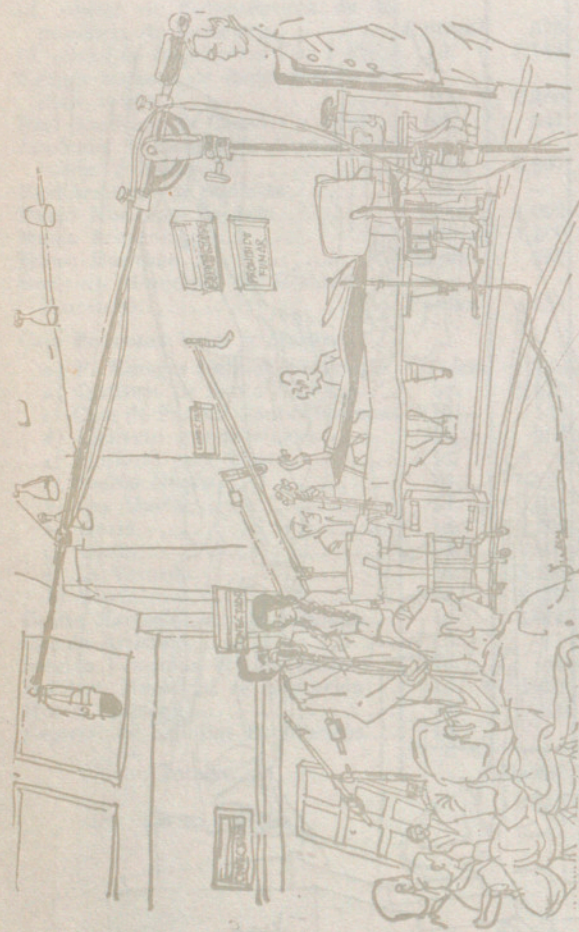

	RADIO NACIONAL DE ESPAÑA			RADIO BARCELONA		RADIO ESPAÑA DE BARCELONA		RADIO JUVENTUD
	Centro Emisor del Nordeste	Radio Peninsular	F. M.	Onda media	F. M.	Onda media	F. M.	
Indicativo técnico.....	Centro Emisor del Nordeste	Radio Peninsular	Frecuencia modulada	E. A. J-1	Frecuencia modulada	E. A. J-15	Frecuencia modulada	La Voz de Cataluña
Personal empleado.....	135	*	*	185	*	50	*	50
Horario de emisión.....	0 a 24	7 mañana a 2 madrugada	8 mañana a 1 madrugada	4 madrugada a 3,55 p	6,25 a 24	7 mañana a 2 madrugada	18 a 24	6 mañana a 2 madrugada
Potencia.....	250 Kw.	20 Kw.	12 Kw.	5 Kw.	1 Kw.	10 Kw.	1 Kw.	5 Kw.
Longitud de onda.....	420 m.	255 m.	3,22 mm.	362,7 m.	3,19 mm.	266,9 m.	—	292 m.
Frecuencia.....	737 kilociclos	1.178 kilociclos	93,08 megaciclos	827 kilociclos	93,9 megaciclos	1.124 kilociclos	96,9 megaciclos	1.025 kilociclos
Horas diarias de emisión.....	24 horas	19 horas	17 horas	23 h. 55 m.	17 h. 35 m.	19 horas	6 horas	20 horas

\* El mismo que en onda media.



a) COMUNICACIONES

Correos

1. — Correspondencia nacida

Trimestres	ORDINARIA				CERTIFICADA				REEMBOLSO				A S E G U R A D A							
	Cartas y tarjetas postales	Otros objetos	Franquicia	Urgente	Total	Cartas y tarjetas postales	Otros objetos	Franquicia	Urgente	Total	Faquetes postales	Faquetes muestrales	Paquetes expedidos	Número de objetos	Importe Pesetas	Número de objetos	Importe Pesetas	Número de objetos	Importe Pesetas	Despachos pedidos
Primero.	85.662.360	177.921.220	497.430.903	903.770	264.984.780	1.742.730	1.479.926	90.191	34.626	3.347.473	29.648	514.568	—	1.533.059	429.309.305	34.029	42.581.443	733	409.808.873	—
Segundo	81.129.020	165.517.880	812.130	588.910	248.047.940	2.382.094	1.438.938	52.060	28.333	3.901.425	25.009	402.829	—	1.323.473	363.026.932	32.693	45.997.692	728	424.340.255	—
Tercero.																				
Cuarto..																				

2. — Correspondencia distribuida

Trimestres	ORDINARIA				CERTIFICADA				REEMBOLSO				A S E G U R A D A					
	Domicilio	Apartados	Oficina	Urgente	Total	Domicilio	Apartados	Oficina	Urgente	Total	Despachos recibidos	Domicilio	Oficina	Total	Domicilio	Oficina	Total	Despachos recibidos
Primero.	66.585.400	12.445.440	281.650	296.270	79.608.760	1.731.505	382.695	905.769	38.005	3.057.974	—	67.417	29.072	96.489	18.272	21.698	39.970	—
Segundo	121.128.510	13.982.300	299.640	302.210	135.712.660	1.752.688	379.767	867.992	38.875	3.039.322	—	55.941	24.550	80.491	34.156	4.457	38.613	—
Tercero.																		
Cuarto..																		

3. — Correspondencia en tránsito

Trimestres	ORDINARIA		CERTIFICADA		ASEGURADA	
	Número de objetos	Número de objetos	Número de objetos	Despachos	Número de objetos	Despachos
Primero.	6.224.990	1.501.158	—	—	12.984	—
Segundo	8.173.270	1.565.646	—	—	41.006	—
Tercero.						
Cuarto..						

4. — Giro postal

Trimestres	PAGADOS		
	Cartería	Lista	Rurales
Primero.	1.138.449	33.925	329
Segundo	1.060.698	32.950	498
Tercero.			
Cuarto..			
Total	1.172.703	1.094.146	—



XII. — OTRAS ESTADÍSTICAS.

5. — Telegramas

TRIMESTRES	Oficiales			P R I V A D O S					
	Recibidos	Expedidos	Importe de los expedidos	Interiores			Internacionales		
				Recibidos	Expedidos	Importe de los expedidos	Recibidos	Expedidos	Importe de los expedidos
1.º trimestre.....	15.040	7.963	248.626	204.588	192.808	4.944.377	59.235	48.331	10.328.180
2.º trimestre.....	15.102	8.198	258.147	203.695	196.978	5.078.467	66.307	50.112	14.412.266
3.º trimestre.....									
4.º trimestre.....									

6. — Giro Telegráfico

MESES	GIROS EXPEDIDOS		GIROS RECIBIDOS	
	N.º de giros	Importe pesetas	N.º de giros	Importe pesetas
Enero.....	30.848	138.546.265,32	16.325	70.433.796,11
Febrero.....	31.114	143.690.698,85	15.153	75.697.773,69
Marzo.....	35.618	162.683.704,69	17.199	82.400.146,72
Abril.....	29.032	145.309.060,92	14.609	73.053.231,73
Mayo.....	34.858	152.718.469,34	17.106	79.339.076,65
Junio.....	31.835	147.643.614,53	16.695	77.853.639,07
Julio.....				
Agosto.....				
Septiembre.....				
Octubre.....				
Noviembre.....				
Diciembre.....				
Total 2.º trimestre.....	95.725	445.671.144,79	48.410	230.245.947,45

7. — Teléfonos

MESES	Teléfonos en servicio	Conferencias Número
Enero.....	745.819	975.426
Febrero.....	748.566	1.005.945
Marzo.....	751.505	1.079.074
Abril.....	753.201	936.989
Mayo.....	758.198	954.460
Junio.....	760.993	953.873
Julio.....		
Agosto.....		
Septiembre.....		
Octubre.....		
Noviembre.....		
Diciembre.....		
Total 2.º trimestre.....	760.993	2.845.322



b) CUERPO DE BOMBEROS



1. — Servicios de urgencia prestados durante los meses que se indican

Enero	Febrero	Marzo	Abril	Mayo	Junio	Julio	Agosto	Septiembre	Octubre	Noviembre	Diciembre	Total 2.º trimestre
346	323	332	333	325	357							1.015

2. — Clasificación por causas y días de la semana

MESES	CAUSAS										DIAS							Totales	
	Incendios	Amagos de incendio	Fuegos de chimenea	Fuegos de bosque	Salvamentos	Falsas alarmas	Falsos avisos	Reconocimientos	Explosiones	Servicios varios	Totales	Lunes	Martes	Miércoles	Jueves	Viernes	Sábado		Domingo
Enero.....	122	10	4	—	62	9	1	25	9	104	346	52	30	37	60	41	65	61	346
Febrero.....	99	4	3	3	67	9	—	25	7	106	323	42	46	31	34	33	78	59	323
Marzo.....	108	12	2	3	49	13	—	20	6	119	332	38	43	52	47	65	43	44	332
Abril.....	90	11	1	1	49	10	1	26	2	142	333	44	44	45	45	38	55	62	333
Mayo.....	96	8	4	—	54	9	4	31	9	110	325	49	52	51	47	37	34	55	325
Junio.....	123	8	—	2	57	11	9	24	5	118	357	41	32	46	61	79	49	49	357
Julio.....																			
Agosto.....																			
Septiembre.....																			
Octubre.....																			
Noviembre.....																			
Diciembre.....																			
Total 2.º trim.	309	27	5	3	160	30	14	81	16	370	1.015	134	128	142	153	154	133	166	1.015

3. — Servicios prestados dentro y fuera del término municipal

MESES	DISTRITOS MUNICIPALES												Fuera del término municipal	Totales
	I	II	III	IV	V	VI	VII	VIII	IX	X	XI	XII		
Enero.....	22	28	46	25	9	17	23	31	36	29	23	37	20	346
Febrero.....	13	29	31	21	14	25	22	26	42	27	31	16	26	323
Marzo.....	14	26	38	33	13	29	10	24	30	38	28	23	26	332
Abril.....	24	35	38	19	18	25	15	20	37	22	30	29	21	333
Mayo.....	15	33	38	18	9	35	19	22	37	34	19	27	19	325
Junio.....	16	37	29	23	15	23	21	26	45	27	28	38	29	357
Julio.....														
Agosto.....														
Septiembre.....														
Octubre.....														
Noviembre.....														
Diciembre.....														
Total 2.º trimestre...	55	105	105	60	42	83	55	68	119	83	77	94	69	1.015



4. — Lugar en que se realizaron los servicios y duración de los mismos

MESES	LUGAR										TIEMPO EMPLEADO							TOTALES					
	Locales destinados al comercio	Viviendas y fincas rústicas	Locales destinados a espectáculos públicos	Edificios oficiales y locales de servicios públicos	Escuelas y locales destinados a enseñanza	Buques, pequeñas embarcaciones, aviones y ferrocarriles	En la vía pública, zanjas y acequias	Automóviles, autobuses, trenes, tranvías y demás vehículos en la vía pública	Bosques	Clinicas, hospitales, asilos y laboratorios	Templos, iglesias, capillas, etc.	Solarés y descampados urbanos	Obras en construcción	TOTALES	Sin actuar	Menos de 1 hora	De 1 a 2 horas		De 2 a 3 horas	De 3 a 4 horas	De 4 a 5 horas	De 5 a 11 horas	Más de 12 horas
Enero.....	30	177	1	—	2	—	46	31	—	—	5	7	346	10	278	46	7	3	1	1	—	346	
Febrero.....	22	168	—	3	1	—	46	31	2	1	11	6	323	9	258	31	6	6	7	3	3	323	
Marzo.....	21	177	—	3	2	—	40	33	—	2	8	14	332	13	254	46	7	5	2	1	4	332	
Abril.....	19	175	—	4	2	1	56	26	1	1	9	9	333	11	275	36	3	4	2	1	1	333	
Mayo.....	26	154	2	5	2	—	55	23	3	1	4	11	325	13	257	38	10	3	1	3	—	325	
Junio.....	23	162	2	6	3	1	80	23	2	—	22	7	357	20	271	46	10	5	—	2	3	357	
Julio.....																							
Agosto.....																							
Septiembre.....																							
Octubre.....																							
Noviembre.....																							
Diciembre.....																							
Total 2.º trim.	68	491	4	15	7	2	191	82	3	5	2	27	1,015	44	803	120	23	12	3	6	4	1,015	

5. — Horas en que fueron prestados los servicios

MESES	HORAS												TOTALES																				
	Entre 0 y 1	1 a 2	2 a 3	3 a 4	4 a 5	5 a 6	6 a 7	7 a 8	8 a 9	9 a 10	10 a 11	11 a 12		12 a 13	13 a 14	14 a 15	15 a 16	16 a 17	17 a 18	18 a 19	19 a 20	20 a 21	21 a 22	22 a 23	23 a 24	24 a 25	25 a 26	26 a 27	27 a 28	28 a 29	29 a 30	30 a 31	TOTALES
Enero.....	13	9	4	7	4	3	3	11	9	19	24	18	18	13	20	16	18	20	17	18	23	25	24	10	346								
Febrero.....	12	8	5	2	2	5	4	10	11	8	14	26	22	22	17	12	12	17	12	21	16	18	23	14	323								
Marzo.....	8	13	8	7	4	2	3	5	8	13	16	14	15	26	23	20	24	14	24	31	18	12	22	14	332								
Abril.....	12	8	10	5	4	2	3	4	7	14	15	16	26	23	15	11	14	15	24	28	28	20	14	9	333								
Mayo.....	9	5	4	6	6	5	3	10	8	19	13	23	18	18	21	20	17	16	8	22	20	11	25	18	325								
Junio.....	18	14	11	12	3	9	6	8	5	15	11	19	20	20	14	19	13	16	17	21	22	28	20	16	357								
Julio.....																																	
Agosto.....																																	
Septiembre.....																																	
Octubre.....																																	
Noviembre.....																																	
Diciembre.....																																	
Total 2.º trimestre...	69	27	23	28	14	18	12	22	20	48	39	58	64	61	50	50	44	47	49	71	70	59	59	43	1,015								



## c) CAMBIOS DE DOMICILIO

## 1. — Registro llevado por el Instituto Municipal de Estadística, según las licencias expedidas

(Incluidos todos, con y sin contrato)

PROCEDENCIA	DESTINO												Emigración		TOTALES
	Distritos municipales												A pueblos limítrofes	A otros distritos	
	I	II	III	IV	V	VI	VII	VIII	IX	X	XI	XII			
I.....	21	2	2	2	2	1	2	2	12	5	—	4	—	—	55
II.....	—	25	1	1	2	5	3	5	18	3	10	10	—	—	83
III.....	—	3	125	1	3	3	—	5	12	3	8	10	—	1	174
IV.....	1	1	4	38	—	2	—	—	38	6	4	12	—	1	107
V.....	1	2	2	2	23	1	8	4	18	4	4	12	—	—	81
VI.....	—	1	3	3	1	27	15	2	20	4	30	20	—	2	123
VII.....	1	6	20	10	—	1	96	6	40	8	4	20	1	—	213
VIII.....	4	2	5	3	—	6	40	97	130	8	5	40	—	1	341
IX.....	—	3	3	3	1	6	10	2	740	38	8	40	2	1	857
X.....	—	1	3	1	—	—	2	—	40	261	2	39	1	1	351
XI.....	—	2	10	—	3	3	22	1	30	8	60	—	—	1	140
XII.....	—	—	4	4	—	2	12	8	40	20	20	310	2	—	422
De pueblos limítrofes.....	—	4	—	3	1	1	9	2	80	6	10	102	2	—	220
De otras procedencias.....	25	68	133	51	25	44	193	121	703	171	218	534	1	1	2.288
Totales.....	53	120	315	122	61	102	412	255	1.921	545	383	1.153	9	9	5.460

## 2. — Relación de las licencias por días y meses

(Incluidos todos, con y sin contrato)

DÍAS	Enero	Febrero	Marzo	Abril	Mayo	Junio	Julio	Agosto	Septiembre	Octubre	Noviembre	Diciembre
1.....	—	78	83	—	—	—	—	—	—	—	—	—
2.....	—	54	81	—	74	105	—	—	—	—	—	—
3.....	64	51	103	—	51	85	—	—	—	—	—	—
4.....	59	75	90	127	52	—	—	—	—	—	—	—
5.....	62	53	—	104	77	74	—	—	—	—	—	—
6.....	—	—	90	69	43	95	—	—	—	—	—	—
7.....	45	75	114	94	—	113	—	—	—	—	—	—
8.....	42	75	95	55	41	93	—	—	—	—	—	—
9.....	—	81	106	—	46	102	—	—	—	—	—	—
10.....	59	64	105	62	90	69	—	—	—	—	—	—
11.....	45	54	83	71	—	—	—	—	—	—	—	—
12.....	47	83	—	119	73	62	—	—	—	—	—	—
13.....	63	—	108	80	77	71	—	—	—	—	—	—
14.....	62	86	127	77	—	59	—	—	—	—	—	—
15.....	51	75	105	58	53	64	—	—	—	—	—	—
16.....	—	79	83	—	68	46	—	—	—	—	—	—
17.....	55	89	95	73	77	55	—	—	—	—	—	—
18.....	51	70	63	91	123	—	—	—	—	—	—	—
19.....	63	79	—	83	90	103	—	—	—	—	—	—
20.....	54	—	71	166	53	115	—	—	—	—	—	—
21.....	55	76	94	52	—	102	—	—	—	—	—	—
22.....	56	81	110	59	—	98	—	—	—	—	—	—
23.....	—	72	87	—	81	58	—	—	—	—	—	—
24.....	49	80	47	75	84	—	—	—	—	—	—	—
25.....	58	56	64	96	59	—	—	—	—	—	—	—
26.....	41	41	—	84	67	51	—	—	—	—	—	—
27.....	62	—	96	77	88	96	—	—	—	—	—	—
28.....	42	72	112	81	—	87	—	—	—	—	—	—
29.....	51	85	78	56	87	—	—	—	—	—	—	—
30.....	—	—	—	—	73	47	—	—	—	—	—	—
31.....	56	—	—	—	74	—	—	—	—	—	—	—
Totales.....	1.292	1.784	2.290	1.909	1.701	1.850	—	—	—	—	—	—



XII. — OTRAS ESTADÍSTICAS.

3. — Clasificación de los traslados por distritos y cuantía de los alquileres

(Solamente constan los que tienen contrato)

DISTRITO DEL NUEVO DOMICILIO	ALQUILER MENSUAL							TOTALES
	Hasta 50 pesetas	De 51 a 200	De 201 a 500	De 501 a 1.000	De 1.001 a 1.666	De 1.667 a 2.500	De 2.501 en adelante	
I.....	—	—	—	3	15	18	16	52
II.....	—	—	2	5	25	46	41	119
III.....	—	—	—	6	20	102	183	311
IV.....	—	—	—	3	11	50	64	128
V.....	—	—	—	5	19	12	26	62
VI.....	—	—	—	3	15	26	60	101
VII.....	—	—	—	6	30	178	200	414
VIII.....	—	—	—	11	31	79	139	260
IX.....	—	—	3	40	187	737	899	1.866
X.....	—	—	—	17	167	178	204	566
XI.....	—	—	—	6	15	164	211	396
XII.....	—	—	—	12	48	409	695	1.164
Totales.....	—	—	5	117	583	1.999	2.738	5.442

d) REGISTRO GENERAL DE SECRETARÍA

1. — Entrada de documentos

Notificaciones registradas con destino a las Dependencias que se expresan

DEPENDENCIAS	Enero	Febrero	Marzo	Abril	Mayo	Junio	Julio	Agosto	Septbr.	Octubre	Novbr.	Dicbr.
Secretaría General.....	2.274	1.578	1.728	1.688	1.233	1.034						
Intervención de Fondos.....	776	1.006	720	814	1.065	1.062						
Depositaria de Fondos.....	25	12	42	39	30	55						
Hacienda y Patrimonio.....	2.009	1.915	2.143	1.886	1.750	1.929						
Régimen interior y Relaciones Públicas.	1.421	1.239	1.428	1.221	1.085	1.054						
Cultura.....	280	241	251	234	412	232						
Sanidad y Asistencia Social.....	251	272	278	208	226	206						
Transportes, Abastos y Servicios Municip.	1.016	885	895	975	892	824						
Sección de Urbanismo y Obras Públicas..	1.742	2.286	2.177	1.988	1.964	2.115						
Policía Municipal.....	1.824	2.377	2.668	2.184	2.041	1.930						
Órganos de Gestión.....	35	19	7	10	13	6						
Totales.....	11.653	11.830	12.337	11.250	10.711	10.447						



## 2. — Salida de documentos

## Notificaciones cursadas por las Dependencias Municipales

DEPENDENCIAS	Enero	Febrero	Marzo	Abril	Mayo	Junio	Julio	Agosto	Septbre.	Octubre	Novbre.	Dicbre.
Alcaldía-Presidencia.....	221	161	417	1.855	300	435						
1. <sup>a</sup> Tenencia Alcaldía.....	24	28	28	32	26	17						
2. <sup>a</sup> Tenencia Alcaldía.....	9	9	42	3	2	14						
3. <sup>a</sup> Tenencia Alcaldía.....	79	41	67	171	35	44						
Secretaría Sres. Concejales.....	34	37	317	88	45	88						
Secretaría Comisión Ejecutiva.....	93	17	8	12	14	16						
Delegado Servicio de Cultura.....	121	40	44	1.223	166	129						
Delegado Servicio de Hacienda.....	113	85	152	678	115	52						
Delegado Servicio de Relaciones Públicas..	78	572	228	21718	1.240	7.278						
Delegado Servicio Transportes.....	6	3	8	2.469	360	127						
Delegado Servicio Sanidad y A. S.....	2	8	21	56	9	16						
Delegado Servicio Urbanismo.....	1	1	—	16	7	8						
Concejal Ponente Deportes.....	177	70	48	264	66	68						
Secretaría General.....	94	50	84	368	70	30						
Ser. Cen.: Actas, Personal y O.Rel.M.N.P.AL.	431	721	300	2.731	379	240						
Servicio Contencioso Administrativo.....	36	257	36	394	52	54						
Registro General.....	537	640	645	4.202	719	720						
Archivo Administrativo.....	4	4	1	3	5	1						
Gaceta Municipal.....	187	1.535	4	9.655	1.673	2.083						
Departamento de Programación.....	26	205	8	232	34	7						
Departamento Asistencia Técnica.....	1	13	3	353	5	7						
Departamento Coordinación y Productividad	2	6	5	77	11	2						
Oficina Información Inicativas y Reclam..	2	—	3	15	10	3						
Servicio Técnico de Estadística.....	13	214	32	5	2	—						
<i>Intervención y Depositaria:</i>												
Jefatura Intervención de Fondos.....	21	121	78	215	40	205						
Inspección Rentas y Exacciones.....	21	10	12	36	7	78						
Negociado Presupuestos y Cuentas.....	4	4	6	30	12	5						
Negociado Intervención de Fondos.....	151	320	160	1.424	571	425						
Depositaria de Fondos.....	21	30	306	98	16	11						
Recaudación.....	—	—	—	—	—	—						
Agencias Ejecutivas.....	18.036	30.205	3.143	20147	9.655	10.074						
<i>Hacienda:</i>												
Jefatura Sección Hacienda.....	10	4	6	11	2	—						
Unidad Operativa Patrimonio y Contratación:	—	—	—	28	3	—						
Negociado Patrimonio.....	160	127	85	317	106	132						
Negociado Contratación.....	45	67	140	26	31	6						
Negociado Intendencia (Compras).....	11	2	2	1	2	—						
Unidad Operativa Exacciones Municipales:	—	3	8	—	2	—						
Negociado Arbitrios s/. activ. ind. y c....	1.207	1.329	1.117	8.763	986	1.149						
Negociado Exacciones Vía Pública.....	701	447	636	3.906	572	554						
Negociado Derechos y Tasas.....	4.983	2.454	2.468	12627	2.605	2.532						
Sección Unidad Imposiciones s/. Propiedad:	11	29	1	1	—	2						
Negociado Solares.....	1.676	2.049	2.014	7.135	1.597	2.288						
Negociado Plusvalía.....	1.818	1.808	1.503	13631	1.566	1.448						
Negociado Traslado Muebles (Imp. Pro.)..	431	721	1.748	9.256	1.311	996						
Unidad Operativa Exacciones Urbanísticas:	3	1	19	—	—	5						
Negociado Contribuciones Especiales.....	173	166	141	771	144	47						
Negociado Exacciones Urbanísticas.....	12	209	399	1.142	260	222						
<i>Régimen Interior y Relaciones Públicas:</i>												
Ceremonial.....	14	26	15	570	350	9						
Mayordomía.....	400	350	291	763	345	288						
Negociado Ferias y Congresos.....	12	36	37	59	475	28						
Negociado Relaciones Públicas y Turismo..	176	324	45	1.550	47	74						
Oficina Turismo.....	588	141	205	134	44	852						
Oficina Prensa.....	206	138	116	141	70	48						
Negociado Población.....	275	248	344	705	370	411						
Negociado Atenciones del Estado.....	378	317	324	552	218	274						
<i>Cultura:</i>												
Unidad Educación (Sección Cultura).....	18	142	141	907	144	316						
Negociado Enseñanza.....	112	143	78	147	274	146						
Instituto Municipal de Educación.....	13	249	1.674	846	2.587	632						
Oficina Matrículas.....	1	—	—	3	1	6						
Escuelas y Grupos Escolares.....	3	12	3	12	—	3						
Conservatorio Música.....	17	23	399	640	195	7						
Negociado Bellas Artes y Museos.....	227	76	69	341	79	115						
Instituto Municipal Historia.....	4	37	63	387	33	7						
Museo Historia de la Ciudad.....	31	67	13	232	26	14						
Museo de Arte.....	164	145	181	2.017	463	178						
Instituto Ciencias Naturales.....	20	40	35	454	55	109						



XII. — OTRAS ESTADÍSTICAS.

DEPENDENCIAS	Enero	Febrero	Marzo	Abril	Mayo	Junio	Julio	Agosto	Sepbre.	Octubre	Novbre.	Dicbre.
Museo Zoología.....	5	4	271	278	37	38						
Museo Geología.....	43	140	5	23	6	9						
Museo Etnológico.....	18	14	8	98	172	5						
Instituto Botánico.....	629	176	486	999	24	112						
<i>Sanidad y Asistencia Social:</i>												
Negociado Sanidad y Asistencia Social....	144	109	130	465	142	125						
Unidad Salud Pública (Instituto Higiene)..	3.135	3.606	152	6.736	3.079	2.400						
Laboratorio Municipal.....	14	6	11	155	39	5						
PAMEN.....	696	870	1.937	6.688	31	4						
Decanato (Inspección Médica Funcionarios).	455	81	36	147	66	296						
Centro Quirúrgico.....	19	408	268	3.281	327	330						
Hospital Nuestra Sra. del Mar.....	230	51	127	746	294	44						
Hospital Nuestra Sra. de la Esperanza.....	23	104	223	426	11	12						
Instituto de Maternología.....	—	—	—	—	—	—						
Preventorio Municipal.....	—	6	8	16	1	7						
Instituto Neurológico.....	82	6	60	205	207	188						
Comisaría de Beneficencia.....	47	40	49	114	28	18						
Hogar Municipal Ancianos.....	—	—	—	—	—	—						
Hogar Preap. n.º 1 (Port).....	—	3	6	—	1	37						
Hogar Preap. n.º 2 (C. Muchachos).....	2	—	—	—	—	—						
Negociado Cementerios.....	680	680	859	10.200	500	323						
Servicio Veterinaria.....	9	3	2	—	4	8						
<i>Transportes, Abastos y S. M.:</i>												
Oficina Política de Abastos.....	20	38	26	290	14	25						
Negociado Mercados y Comercios.....	181	125	112	363	75	71						
Mataderos.....	—	21	26	29	26	20						
Negociado Servicios Municipales.....	61	53	110	269	93	93						
Transportes Públicos Municipales.....	13	—	2	—	—	—						
Inspección de Abastos.....	479	340	34	3.110	670	275						
Servicio Aguas.....	6	16	931	7	7	5						
Servicio Limpieza.....	—	1	1	—	—	—						
Servicio Extinción de Incendios y S.....	4	45	7	46	6	9						
<i>Urbanización y Obras Públicas:</i>												
Servicio Plano de la Ciudad.....	53	38	30	52	14	23						
Negociado de Urbanización.....	611	717	510	1.599	918	714						
Negociado Obras Públicas.....	446	252	376	3.218	544	326						
Negociado Obras Particulares.....	—	—	—	—	—	—						
Vialidad.....	15	24	66	922	21	65						
Pavimentación.....	3	4	17	52	3	17						
Alcantarillado.....	228	142	109	684	135	154						
Alumbrado.....	6	6	2	42	8	8						
Canalizaciones.....	16	2	—	—	—	7						
Circulación.....	21	17	25	128	30	38						
Edificios Municipales.....	11	5	1	36	6	35						
Unidad Operativa Edificación e Industrias.	—	—	—	—	—	—						
Obras Particulares e Industriales.....	1.946	1.839	1.559	10.627	1.211	1.436						
Servicio Edificación particular.....	564	575	568	1.948	492	457						
Servicio Industrias.....	25	49	48	159	37	120						
Vivienda (Patronato Municipal).....	101	—	85	—	—	—						
<i>Policía Municipal:</i>												
Jefatura.....	88	146	66	42	12	116						
Guardia Urbana.....	—	—	—	154	187	192						
Escuela Policía Municipal.....	629	702	474	594	635	103						
Negociado de Multas.....	55.773	67.708	71.822	537.182	67.722	63.775						
<i>Tenencias-Distritos:</i>												
Distrito I.....	179	108	338	85	194	151						
Distrito II.....	219	948	335	51	193	190						
Distrito III.....	545	1.091	438	969	384	355						
Distrito IV.....	106	917	278	292	247	189						
Distrito V.....	417	94	241	2.733	24	154						
Distrito VI.....	209	90	775	182	197	172						
Distrito VII.....	229	205	201	164	273	273						
Distrito VIII.....	411	153	591	512	398	269						
Distrito IX.....	994	544	1.071	527	87	1.089						
Distrito X.....	153	99	563	426	462	493						
Distrito XI.....	323	549	270	320	94	476						
Distrito XII.....	265	173	654	201	479	438						
Varios.....	483	104	467	83	76	259						
Totales.....	106513	131631	108391	735320	111562	111687						