

AYUNTAMIENTO DE BARCELONA

Estadística Municipal

Cuarto trimestre de 1972



Suplemento a la *Gaceta Municipal*, n.º 35, de 1973

AYUNTAMIENTO DE BARCELONA

Estadística Municipal

Cuarto trimestre de 1972



Suplemento a la Gaceta Municipal, n.º 35, de 1972

Depósito legal, B. 2126 - 1959

IMPRENTA-ESCUELA DE LA CASA PROVINCIAL DE CARIDAD - BARCELONA

ÍNDICE DE MATERIAS

	Páginas		Páginas
I. — METEOROLOGÍA.....	5	3. — Decomisos parciales.....	42
II. — DEMOGRAFÍA Y POBLACIÓN		4. — Muestras recogidas.....	42
a) Síntesis del trimestre.....	5	5. — Control de leche.....	42
b) Movimiento de la población:		6. — Parque Zoológico.....	42
1. — Altas y bajas del Padrón:		b) Cementerios (enterramientos efectuados)....	42
Por meses.....	6	IV. — ASISTENCIA SANITARIA Y BENEFICENCIA	
Por distritos.....	6	a) Hospitales:	
2. — Nacidos por sexo y legitimidad (meses y distritos).	7	1. — Movimiento de hospitalizados.....	43
3. — Nacidos vivos según sexo, legitimidad y lugar de nacimiento, por meses.....	8-9	2. — Enfermos ingresados en los Hospitales Clínico y Provincial y de la Sta. Cruz y S. Pablo, por naturaleza y vecindad.....	44
4. — Nacidos vivos según sexo, legitimidad y lugar de nacimiento, por distritos.....	8-9	3. — Fallecidos según sexo, edad y estado civil.....	45
5. — Nacidos según edad de los padres.....	10	4. — Ingresados según especialidades, por sexo.....	46
6. — Nacidos vivos según la naturaleza de los padres.	10	5. — Movimiento de traumáticos.....	47
7. — Nacimientos en clínicas y otros establecimientos.	10	b) Casas de Maternidad y Expósitos:	
8. — Matrimonios según la naturaleza de los cónyuges.	11	1. — Instituto de Puericultura y Maternología.....	47
9. — Matrimonios según edad y estado civil.....	11	2. — Casa de Maternología.....	48
10. — Defunciones según sexo y lugar de la defunción, por meses y distritos.....	12	3. — Sección de Maternología del Hospital Clínico..	48
11. — Defunciones por edades, según sexo y estado civil	13	c) Sanatorios Antituberculosos.....	48
12. — Defunciones por distritos, sexo y por naturaleza.	13	d) Asilos y Hospicios.....	49
13. — Defunciones en clínicas y otros establecimientos.	13	e) Preventorios.....	49
14. — Defunciones según profesión, sexo y grupos de edad.....	14-15	f) Hogares de Pre-aprendizaje y Guarderías:	
15. — Defunciones por edades y causas de muerte (nomenclatura intermedia).....	16-21	1. — Movimiento de acogidos.....	50
16. — Defunciones por distritos y causas de muerte (nomenclatura intermedia).....	2-27	2. — Niños asistidos y servicios prestados en guarderías infantiles.....	50
17. — Mortalidad infantil según causas de muerte (nomenclatura abreviada).....	28-29	g) Fundaciones benéficas particulares.....	50
c) Migración:		h) Dispensarios:	
1. — Altas en el padrón de habitantes (excluidos nacimientos) por distritos.....	30	1. — Servicios prestados en los Dispensarios municipales	51
2. — Bajas en el Padrón de habitantes (excluidas defunciones) por distritos.....	30	2. — Clasificación de los accidentes asistidos en los Distritos municipales.....	51
3. — Inmigrantes según el número de personas que integran cada una de las instancias aprobadas.....	31	3. — Dispensarios municipales de especialidades.....	52
4. — Inmigrantes, clasificados por región de procedencia, según profesión del inmigrante.....	32-33	4. — Otros servicios de asistencia médica municipal.	52
5. — Inmigrantes, clasificados por provincia de procedencia, según estado civil, sexo y grupos de edad.....	34-35	5. — Dispensarios de la Casa de Maternología.....	52
6. — Emigrantes, clasificados por provincia de destino, según estado civil, sexo y grupos de edad.	36-37	6. — Dispensarios de los Hospitales.....	52-53
7. — Emigrantes, clasificados por región de destino, según profesión del emigrante.....	38-39	i) Laboratorio de análisis clínicos del Instituto de Asistencia Médica municipal.....	53
8. — Emigrantes, según el número de personas que integran cada una de las instancias aprobadas.....	40	j) Servicio de ambulancias.....	54
9. — Migración interna (cambios de domicilio).....	40	k) Otros Servicios de Beneficencia:	
III. — HIGIENE Y SANIDAD		1. — Represión de la mendicidad.....	54
a) Veterinaria municipal:		2. — Comisaría de Beneficencia.....	54-55
1. — Reconocimientos.....	41	3. — Albergue Nocturno Municipal.....	55
2. — Decomisos totales y su nosografía.....	41	4. — Tarjetas de pobre expedidas por el Instituto Municipal de Estadística.....	59
		5. — Suministro en los Establecimientos de Sanidad y Beneficencia.....	56-57
		6. — Hogar Municipal de Ancianos.....	57
		V. — CONSUMO Y PRECIO	
		a) Abastos y varios productos:	
		1. — Ganado sacrificado en el Matadero.....	58
		2. — Detalle, por especies de ganado y meses, del suministro total de carne.....	58
		3. — Resumen del abastecimiento.....	59

	<u>Páginas</u>		<u>Páginas</u>		
4. — Estado comparativo con el mismo trimestre del año 1966 respecto al abastecimiento de los artículos anteriormente reseñados.....	59	2. — Muertos y heridos en accidentes de circulación, según los vehículos que intervinieron.....	83		
5. — Precios al detall de los principales artículos de consumo.....	60	3. — Muertos y heridos, según hora y día de la semana.....	84		
<i>b) Entradas y precios de otros productos:</i>		4. — Muertos y heridos, según edad, sexo y condición.....	85		
1. — Entradas de carbones minerales.....	61	IX. — CONSTRUCCIÓN			
2. — Consumo de gas y electricidad.....	61	Viviendas de protección estatal.....	86		
3. — Consumo de gas butano-propano.....	61	X. — AHORROS Y FINANZAS			
4. — Consumo de agua.....	62	<i>a) Cajas de ahorro:</i>			
5. — Mercado de flores: Precios al mayor (máximos y mínimos).....	62	1. — Caja de Ahorros y Monte de Piedad.....	87		
<i>c) Índice del coste de la vida.....</i>		2. — Caja de Pensiones para la Vejez y de Ahorros..	87		
	62	3. — Caja de Ahorros de la Diputación Provincial..	87		
VI. — INDUSTRIA Y COMERCIO					
<i>a) Apertura de Establecimientos:</i>					
1. — Licencias clasificadas por grupos, según mes....	63	4. — Caja Postal de Ahorros.....	87		
2. — Licencias clasificadas por grupos según distritos.	63	5. — Caja de Ahorros «Sagrada Familia».....	88		
<i>b) Sociedades Mercantiles:</i>					
A. — CIFRAS GENERALES					
1. — Sociedades constituidas.....	64	<i>b) Efectos protestados y compensación bancaria:</i>			
2. — Sociedades modificadas.....	64	1. — Efectos protestados.....	88		
3. — Sociedades disueltas.....	65	2. — Operaciones de la Cámara de Compensación Bancaria.....	88		
B. — RAMAS DE ACTIVIDAD					
1. — Sociedades constituidas.....	66	<i>c) Bolsa:</i>			
2. — Sociedades modificadas.....	66-67	1. — Contratación mobiliaria en la Bolsa.....	88		
3. — Sociedades disueltas.....	67	<i>d) Recaudación tributaria:</i>			
VII. — TRABAJO, PREVISIÓN Y ACCIÓN SOCIAL					
<i>a) Actividad laboral:</i>					
1. — Demandas registradas, colocaciones y desempleos.	68-70	1. — Recaudación líquida total (Estado y Municipio).	89		
<i>b) Previsión y Acción Social:</i>					
Afiliación y prestaciones en los seguros sociales.....	71	2. — Cantidades ingresadas en la Delegación de Hacienda por los principales conceptos tributarios.....	89		
VIII. — TRÁFICO Y TRANSPORTE					
<i>a) Navegación marítima:</i>					
1. — Buques entrados.....	72	XI. — INSTRUCCIÓN Y CULTURA			
2. — Mercancías.....	73	<i>a) Bibliotecas.....</i>			
<i>b) Navegación aérea.....</i>					
	74	<i>b) Museos.....</i>			
<i>c) Ferrocarriles:</i>					
1. — Red Nacional de los Ferrocarriles Españoles....	75	<i>c) Radiodifusión.....</i>			
2. — Ferrocarriles de Cataluña.....	75	XII. — OTRAS ESTADÍSTICAS			
3. — Ferrocarriles Catalanes.....	76	<i>a) Comunicaciones:</i>			
4. — Estado comparativo con el mismo trimestre de 1969, respecto al movimiento de viajeros y mercancías en el total de líneas ferroviarias.	76	1. — Correspondencia nacida.....	93		
<i>d) Transportes urbanos:</i>					
1. — Subterráneos.....	77	2. — Correspondencia distribuida.....	93		
2. — Superficie.....	77-78	3. — Correspondencia en tránsito.....	93		
3. — Funiculares.....	78	4. — Giro postal.....	93		
4. — Taxímetros.....	78	5. — Telegramas.....	94		
<i>e) Movimiento de viajeros:</i>					
1. — Capacidad y movimiento de los alojamientos hoteleros.....	79	6. — Giro Telegráfico.....	94		
2. — Viajeros que pernoctaron en los alojamientos hoteleros, según su nacionalidad.....	79	7. — Teléfonos.....	94		
3. — Llegados por vía marítima.....	80-81	<i>b) Cuerpo de bomberos</i>			
<i>(Servicios de urgencia prestados):</i>					
<i>f) Accidentes de circulación:</i>					
1. — Accidentes de circulación (con daño en las personas), según vehículos participantes.....	82	1. — Número.....	95		
		2. — Causas y días de la semana.....	95		
		3. — Distritos.....	95		
		4. — Lugar y duración.....	96		
		5. — Horas de la prestación.....	96		
		<i>c) Cambios de domicilio:</i>			
		1. — Licencias expedidas en el Instituto Municipal de Estadística.....	97		
		2. — Licencias expedidas por días y meses.....	97		
		3. — Traslados por distritos y cuantía de los alquileres.....	98		
		<i>d) Registro General de Secretaría</i>			
		<i>(Movimiento de documentos):</i>			
		1. — Entradas.....	98		
		2. — Salidas.....	99-100		

ESTADÍSTICA MUNICIPAL

Cuarto trimestre de 1972

I. — METEOROLOGÍA

Observatorio de Barcelona - Avenida García Morato, 7

Longitud. 2° 10' E. Greenwich

Latitud 41° 23' N.

Altitud. 37 m. sobre nivel mar

	PRESIÓN A 37. m. y a 0° centígrados			TEMPERATURA			HUMEDAD Media a 7 h. y 13 h. T.M.G.		VIENTO			LLUVIA			NUBOSIDAD			INSOLACIÓN		
	Media mm.	Máxima mm.	Mínima mm.	Media °C	Máxima °C	Mínima °C	Media %	Tensión media mm.	Dirección dominante	Recorrido medio Km. día	Racha máxima Km. día	Total mm.	Días de lluvia	Días de nieve	Días despejados	Días nubosos	Días cubiertos	Horas	Mínutos	
Octubre	1.ª década...	760,5	766,1	749,9	18,9	23,5	14,9	75	12,3	NE	—	55	40	4	—	2	3	5	42	—
	2.ª década...	757,3	766,7	748,1	16,7	22,5	12,7	72	10,3	NE	—	56	18	4	—	—	7	3	43	—
	3.ª década...	762,4	768,2	754,3	15,9	20,1	10	63	9,4	NW	—	71	3	3	—	—	9	2	69	54
Novbre.	1.ª década...	765,4	770,2	760,6	16,6	20	14,2	80	11,4	NE	—	71	5,8	6	—	—	6	4	32	30
	2.ª década...	760,6	766,6	753,5	15,8	20,7	10,8	63	8,4	SW	—	57	15,5	2	—	2	5	3	55	—
	3.ª década...	763,2	772,9	749,6	13,6	21,4	6,3	63	7,5	NW	—	74	1,8	2	—	1	8	1	45	24
Dicbre..	1.ª década...	761,7	770,1	753	12,3	17	9	66	7,4	NW	—	57	36,6	3	—	—	7	3	38	12
	2.ª década...	768,1	767,8	764,6	12,3	15,7	8	66	7,7	NW	—	60	1,8	1	—	3	6	1	43	24
	3.ª década...	763,3	770,6	757,4	10,6	15,6	5,9	66	6,6	NW	—	64	13,7	5	—	2	7	1	45	30

II. — DEMOGRAFÍA

a) SÍNTESIS DEL TRIMESTRE

Población en 31 de diciembre de 1971: Varones, 832.465; Mujeres, 930.512; Total, 1.762.977

	Octubre	Noviembre	Diciembre	Totales
Nacidos vivos	4.144	3.800	4.115	12.059
Matrimonios.	1.176	629	1.072	2.877
Defunciones.	1.354	1.350	1.636	4.340
Nacidos muertos.	79	59	62	200
Fallecidos de menos de un año.	56	66	74	196

Nacidos vivos

	Números absolutos	Porcentajes
Varones.....	6.151	51,01
Mujeres.....	5.908	48,99
En domicilio....	41	0,34
En nosocomios...	12.018	99,66

Defunciones

	Números absolutos	Porcentajes	Números absolutos	Porcentajes	
Varones.....	2.170	50	De menos de 1 año.	196	4,52
Mujeres.....	2.170	50	De 1 a 4 años....	35	0,81
En el domicilio..	2.418	55,71	De 5 y más años..	4.109	94,68
En nosocomios...	1.922	44,29			

Media diaria por meses

	Totales	Promedio diario		Totales	Promedio diario		Totales	Promedio diario			
Nacimientos..	Octubre.	4.144	133,67	Defunciones..	Octubre.	1.354	43,68	Matrimonios..	Octubre.	1.176	37,94
	Novbre..	3.800	122,58		Novbre..	1.350	45		Novbre..	629	20,97
	Dicbre..	4.115	132,74		Dicbre..	1.636	52,77		Dicbre..	1.072	34,58

Cifras relativas por 1.000 habitantes referidas al año*

Natalidad....	Octubre.....	17,66	Mortalidad...	Octubre.....	7,77	Nupcialidad..	Octubre.....	7,80
	Noviembre....	16,53		Noviembre....	8,08		Noviembre....	4,31
	Diciembre....	16,88		Diciembre....	9,43		Diciembre....	7,09

* Para referir al año los coeficientes demográficos mensuales se han multiplicado por el cociente que resulta de dividir 365 por el número de días del mes. Su cálculo se ha verificado excluyendo los hechos transeúntes.

b) MOVIMIENTO DE LA POBLACION
1. — Altas y bajas en el Padrón de habitantes, por meses y distritos

Por meses

MES Y DISTRITO	POBLACION DE HECHO A 1.º DE MES			MOVIMIENTO NATURAL				MOVIMIENTO MIGRATORIO				Inclusiones por omision	Aumento de poblacion en el mes	POBLACION DE HECHO A FIN DE MES		
	Varones	Mujeres	TOTAL	Nacidos vivos	Fallecidos	Crecimiento vegetativo	INMIGRANTES		EMIGRANTES		Crecimiento migratorio			Varones	Mujeres	TOTAL
							Por cambio de municipio de distrito	Por cambio de municipio de distrito	Por cambio de municipio de distrito	Por cambio de municipio de distrito						
Enero.....	832.465	930.512	1.762.977	2.568	1.413	1.155	1.129	4	618	4	511	833.363	931.282	1.764.645		
Febrero.....	833.633	931.282	1.764.915	2.402	1.306	1.096	1.379	9	512	9	867	834.422	932.192	1.766.614		
Marzo.....	834.422	932.192	1.766.614	2.660	1.372	1.288	1.501	202	1.102	202	399	835.458	932.877	1.768.335		
1.º trimestre..	832.465	930.512	1.762.977	7.630	4.091	3.539	4.009	215	2.232	215	1.777	835.458	932.877	1.768.335		
Abril.....	835.458	932.877	1.768.335	2.393	1.058	1.335	1.164	149	1.115	149	49	836.193	933.543	1.769.736		
Mayo.....	836.193	933.543	1.769.736	2.722	1.244	1.478	1.114	162	1.062	162	52	837.007	934.277	1.771.284		
Junio.....	837.007	934.277	1.771.284	2.685	1.107	1.578	1.023	170	1.161	170	-138	837.754	934.990	1.772.744		
2.º trimestre..	835.458	932.877	1.768.335	7.800	3.409	4.391	3.301	481	3.338	481	-37	837.754	934.990	1.772.744		
Julio.....	837.754	934.990	1.772.744	2.823	1.344	1.479	1.188	258	1.220	258	-32	838.513	935.714	1.774.227		
Agosto.....	838.513	935.714	1.774.227	2.462	740	1.722	1.216	282	1.844	282	-628	840.397	937.214	1.777.611		
Septiembre....	840.397	937.214	1.777.611	2.613	1.060	1.553	1.686	236	1.214	236	472	841.628	938.309	1.779.937		
3.º trimestre..	837.754	934.990	1.772.744	7.898	3.144	4.754	4.090	776	4.278	776	-188	841.628	938.309	1.779.937		
Octubre.....	841.628	938.309	1.779.937	2.662	1.172	1.490	1.544	275	1.207	275	337	842.812	939.364	1.782.176		
Noviembre....	842.812	939.364	1.782.176	2.415	1.181	1.234	1.528	307	1.048	307	480	843.872	940.216	1.784.088		
Diciembre....	843.872	940.216	1.784.088	2.551	1.425	1.126	1.119	238	951	238	168	844.615	940.906	1.785.521		
4.º trimestre..	841.628	938.309	1.779.937	7.628	3.778	3.850	4.191	820	3.206	820	985	844.615	940.906	1.785.521		

MES Y DISTRITO	POBLACION DE HECHO A PRINCIPIO DEL TRIMESTRE			POBLACION DE HECHO A FIN DEL TRIMESTRE		
	Varones	Mujeres	TOTAL	Varones	Mujeres	TOTAL
I.....	36.683	40.823	77.506	36.697	40.825	77.522
II.....	60.577	67.482	128.059	60.682	67.607	128.289
III.....	63.225	78.655	141.880	63.371	78.742	142.113
IV.....	42.488	53.044	95.532	42.507	52.981	95.488
V.....	34.296	37.636	71.902	34.232	37.591	71.823
VI.....	40.489	49.021	89.510	40.556	49.037	89.593
VII.....	58.519	64.610	123.129	58.791	64.858	123.649
VIII.....	75.458	86.573	162.031	75.575	86.695	162.270
IX.....	182.743	189.341	372.084	184.065	190.608	374.673
X.....	82.244	87.757	170.001	82.446	88.010	170.456
XI.....	47.433	56.458	103.891	47.593	56.572	104.165
XII.....	117.503	126.909	244.412	118.100	127.380	245.480
Totales 4.º tri.	841.628	938.309	1.779.937	844.615	940.906	1.785.521

Por distritos

MES Y DISTRITO	POBLACION DE HECHO A PRINCIPIO DEL TRIMESTRE			POBLACION DE HECHO A FIN DEL TRIMESTRE		
	Varones	Mujeres	TOTAL	Varones	Mujeres	TOTAL
I.....	171	20	191	161	69	230
II.....	294	39	333	296	64	360
III.....	149	39	188	232	44	276
IV.....	152	52	204	145	62	207
V.....	112	—	112	132	22	154
VI.....	213	61	274	161	66	227
VII.....	408	92	500	255	42	297
VIII.....	285	64	349	272	127	401
IX.....	1.319	245	1.564	674	81	755
X.....	344	52	396	305	95	401
XI.....	203	40	243	158	36	194
XII.....	541	116	657	415	112	527
Totales 4.º tri.	4.191	820	5.011	3.206	820	4.026

2. — Nacidos vivos y nacidos muertos según sexo y legitimidad, por meses y distritos *

Por meses

MES Y DISTRITO	NACIDOS VIVOS				NACIDOS MUERTOS				Total de nacidos vivos y nacidos muertos	NACIDOS VIVOS				NACIDOS MUERTOS				Total general					
	V.		M.		V.		M.			V.		M.		V.		M.			V.		M.		
	V. por 100 M.		Total		V. por 100 M.		Total			V. por 100 M.		Total		V. por 100 M.		Total			V. por 100 M.		Total		
	V.	M.	Total	V.	M.	Total	V.	M.		Total	V.	M.	Total	V.	M.	Total	V.		M.	Total	V.	M.	Total
Enero.....	1.314	1.254	2.568	104,8	17	8	25	212,5	0,97	1.293	1.249	2.542	21	5	23	17	8	25	2.568	17	8	25	
Febrero.....	1.228	1.174	2.402	104,6	21	23	44	91,3	1,83	1.218	1.162	2.380	10	12	22	20	23	43	2.402	20	23	43	
Marzo.....	1.410	1.250	2.660	112,8	15	9	24	166,7	0,90	1.396	1.241	2.637	14	9	23	14	9	23	2.660	14	9	23	
1.º trimestre.	3.952	3.678	7.630	107,4	53	40	93	132,5	1,22	3.907	3.652	7.559	45	26	71	51	40	91	7.630	51	40	91	
Abril.....	1.271	1.122	2.393	113,3	28	21	49	133,3	2,05	1.268	1.119	2.387	3	3	6	28	20	48	2.393	28	20	48	
Mayo.....	1.365	1.357	2.722	100,6	27	20	47	135	1,73	1.352	1.346	2.698	13	11	24	26	19	45	2.722	26	19	45	
Junio.....	1.400	1.285	2.685	108,9	23	21	44	109,5	1,64	1.391	1.277	2.668	9	8	17	23	20	43	2.685	23	20	43	
2.º trimestre.	4.036	3.764	7.800	107,2	78	62	140	125,8	1,79	4.011	3.742	7.753	25	22	47	77	59	136	7.800	77	59	136	
Julio.....	1.440	1.383	2.823	104,1	22	26	48	84,6	2,871	1.426	1.366	2.792	14	17	31	22	26	48	2.823	22	26	48	
Agosto.....	1.265	1.197	2.462	105,7	17	13	30	130,8	2,492	1.260	1.182	2.442	15	15	30	17	13	30	2.462	17	13	30	
Septiembre...	1.353	1.260	2.613	107,4	19	19	38	100	2,651	1.340	1.254	2.594	13	6	19	19	19	38	2.613	19	19	38	
3.º trimestre.	4.058	3.840	7.898	105,7	58	58	116	100	8,014	1,47	4.016	3.802	7.818	42	38	80	58	58	116	7.898	58	58	116
Octubre.....	1.374	1.288	2.662	106,7	24	19	43	126,3	2,705	1.358	1.267	2.625	16	21	37	22	18	40	2.662	22	18	40	
Noviembre....	1.252	1.163	2.415	107,7	25	19	44	131,6	2,459	1.242	1.155	2.397	10	8	18	18	15	33	2.415	25	19	44	
Diciembre....	1.293	1.258	2.551	102,8	20	15	35	133,3	2,586	1.274	1.235	2.509	19	23	42	20	15	35	2.551	20	15	35	
4.º trimestre.	3.919	3.709	7.628	105,7	69	53	122	130,2	7,750	3.874	3.657	7.531	45	52	97	67	52	119	7.628	67	52	119	
I.....	122	117	239	104,3	—	—	—	—	239	—	121	114	235	1	3	4	—	—	239	—	—	—	
II.....	238	238	476	100	—	—	—	—	476	—	235	235	470	3	3	6	—	—	476	—	—	—	
III.....	269	253	522	106,3	11	10	21	110	543	—	267	252	519	2	1	3	—	—	522	—	—	—	
IV.....	147	96	243	153,1	1	3	4	33,3	247	—	145	95	240	2	1	3	—	—	243	—	—	—	
V.....	102	92	194	110,9	—	—	—	—	194	—	98	88	186	4	4	8	—	—	194	—	—	—	
VI.....	139	146	285	95,2	2	4	6	50	291	—	137	142	279	2	4	6	—	—	285	—	—	—	
VII.....	291	263	554	110,6	—	—	—	—	554	—	290	259	549	1	4	5	—	—	554	—	—	—	
VIII.....	307	301	608	102	13	3	16	433,3	624	—	297	297	594	10	4	14	—	—	608	—	—	—	
IX.....	1.081	1.043	2.124	103,6	4	3	7	133,3	2.131	—	1.072	1.033	2.105	9	10	19	—	—	2.124	—	—	—	
X.....	368	393	761	93,6	—	—	—	—	761	—	365	388	753	3	5	8	—	—	761	—	—	—	
XI.....	213	199	412	107	3	2	5	150	417	—	208	196	404	5	3	8	—	—	412	—	—	—	
XII.....	642	568	1.210	113	35	28	63	125	1.273	—	639	558	1.197	3	10	13	—	—	1.210	—	—	—	
Totales 4.º tri.	3.919	3.709	7.628	105,7	69	53	122	130,2	7.750	1,59	3.874	3.657	7.531	45	52	97	67	52	119	7.628	67	52	119
										1,59	3.874	3.657	7.531	45	52	97	67	52	119	7.628	67	52	119

Por distritos

* Excluidos los hechos transeúntes.

3. — Nacidos vivos según sexo, legitimidad y lugar de nacimiento, por meses

MESES	N A C I D O S V I V O S																																		
	EN DOMICILIO PROPIO							EN CASAS DE MATERNOLÓGIA Y NOSOCOMIOS CON RESIDENCIA												E N T O T A L								CON EXCLUSIÓN DE LOS HECHOS TRANSEÜNTES							
	Legítimos			Ilegítimos			TOTAL	HABITUAL			ACCIDENTAL			TOTAL	Legítimos			Ilegítimos			TOTAL	Legítimos			Ilegítimos			TOTAL	Legítimos			Ilegítimos			TOTAL
	V.	M.	Total	V.	M.	Total		V.	M.	Total	V.	M.	Total		V.	M.	Total	V.	M.	Total		V.	M.	Total	V.	M.	Total		V.	M.	Total	V.	M.	Total	
Encero.....	4	9	13	—	—	—	13	1.289	1.240	2.529	21	5	26	2.555	813	731	1.544	13	12	25	1.569	2.106	1.980	4.086	34	17	51	4.137	1.293	1.249	2.542	21	5	26	2.568
Febrero.....	8	10	18	—	—	—	18	1.210	1.152	2.362	10	12	22	2.384	721	729	1.450	11	7	18	1.468	1.939	1.891	3.830	21	19	40	3.870	1.218	1.162	2.380	10	12	22	2.402
Marzo.....	13	7	20	—	—	—	20	1.383	1.234	2.617	14	9	23	2.640	808	851	1.659	10	13	23	1.682	2.204	2.092	4.296	24	22	46	4.342	1.396	1.241	2.637	14	9	23	2.660
1.º trimestre.....	25	26	51	—	—	—	51	3.882	3.626	7.508	45	26	71	7.579	2.342	2.311	4.653	34	32	66	4.719	6.249	5.963	12.212	79	58	137	12.349	3.907	3.652	7.559	45	26	71	7.630
Abril.....	9	11	20	—	—	—	20	1.259	1.108	2.367	3	3	6	2.373	759	718	1.477	11	12	23	1.500	2.027	1.837	3.864	14	15	29	3.893	1.268	1.119	2.387	3	3	6	2.393
Mayo.....	7	6	13	—	—	—	13	1.345	1.340	2.685	13	11	24	2.709	848	812	1.660	12	15	27	1.687	2.200	2.158	4.358	25	26	51	4.409	1.352	1.346	2.698	13	11	24	2.722
Junio.....	6	6	12	—	—	—	12	1.335	1.271	2.656	9	8	17	2.673	819	713	1.532	11	10	21	1.553	2.210	1.990	4.200	20	18	38	4.238	1.391	1.277	2.668	9	8	17	2.635
2.º trimestre.....	22	23	45	—	—	—	45	3.989	3.719	7.708	25	22	47	7.755	2.426	2.243	4.669	34	37	71	4.740	6.437	5.985	12.422	59	59	118	12.540	4.011	3.742	7.753	25	22	47	7.800
Julio.....	6	3	9	—	—	—	9	1.420	1.363	2.783	14	17	31	2.814	666	827	1.693	19	21	40	1.733	2.292	2.193	4.485	33	38	71	4.556	1.426	1.366	2.792	14	17	31	2.823
Agosto.....	6	7	13	—	1	1	14	1.244	1.175	2.419	15	14	29	2.448	804	789	1.593	7	15	22	1.615	2.054	1.971	4.025	22	30	52	4.077	1.250	1.182	2.432	15	15	30	2.462
Septiembre.....	5	5	10	—	—	—	10	1.335	1.249	2.584	13	6	19	2.603	829	775	1.604	11	9	20	1.624	2.169	2.029	4.198	24	15	39	4.237	1.340	1.254	2.594	13	6	19	2.613
3.º trimestre.....	17	15	32	—	1	1	33	3.999	3.787	7.786	42	37	79	7.865	2.499	2.391	4.890	37	45	82	4.972	6.515	6.193	12.708	79	83	162	12.870	4.016	3.802	7.818	42	38	80	7.893
Octubre.....	7	3	10	—	—	—	10	1.351	1.264	2.615	16	21	37	2.652	715	743	1.458	12	12	24	1.482	2.073	2.010	4.083	28	33	61	4.144	1.358	1.267	2.625	16	21	37	2.662
Noviembre.....	11	7	18	—	1	1	19	1.231	1.148	2.379	10	7	17	2.396	703	661	1.364	13	8	21	1.385	1.945	1.816	3.761	23	16	39	3.800	1.242	1.155	2.397	10	8	18	2.415
Diciembre.....	4	8	12	—	—	—	12	1.270	1.227	2.497	19	23	42	2.539	766	754	1.520	23	21	44	1.564	2.040	1.989	4.029	42	44	86	4.115	1.274	1.235	2.509	19	23	42	2.551
4.º trimestre.....	22	18	40	—	1	1	41	3.852	3.639	7.491	45	51	96	7.587	2.184	2.158	4.342	48	41	89	4.431	6.058	5.815	11.873	93	93	186	12.059	3.874	3.657	7.531	45	52	97	7.628

4. — Nacidos vivos según sexo, legitimidad y lugar de nacimiento, por distritos

DISTRITO del domicilio de los padres	N A C I D O S V I V O S																																			
	EN DOMICILIO PROPIO							EN CASAS DE MATERNOLÓGIA Y NOSOCOMIOS CON RESIDENCIA												E N T O T A L								CON EXCLUSIÓN DE LOS HECHOS TRANSEÜNTES								
	Legítimos			Ilegítimos			TOTAL	HABITUAL			ACCIDENTAL			TOTAL	Legítimos			Ilegítimos			TOTAL	Legítimos			Ilegítimos			TOTAL	Legítimos			Ilegítimos			TOTAL	
	V.	M.	Total	V.	M.	Total		V.	M.	Total	V.	M.	Total		V.	M.	Total	V.	M.	Total		V.	M.	Total	V.	M.	Total		V.	M.	Total	V.	M.	Total		
I.....	2	1	3	—	—	—	3	119	113	232	1	3	4	236	—	1	1	—	—	—	—	1	121	115	236	1	3	4	240	121	114	235	1	3	4	239
II.....	2	—	2	—	—	—	2	233	235	468	3	3	6	474	1	—	1	—	—	—	—	1	236	235	471	3	3	6	477	235	235	470	3	3	6	476
III.....	1	2	3	—	—	—	3	226	250	516	2	1	3	519	221	245	466	7	4	11	477	488	497	985	9	5	14	999	267	252	519	2	1	3	522	
IV.....	1	—	1	—	—	—	1	144	95	239	2	1	3	242	34	46	80	2	3	5	85	179	141	320	4	4	8	328	145	95	240	2	1	3	243	
V.....	1	—	1	—	—	—	1	97	88	185	4	4	8	193	—	1	1	—	—	—	1	98	89	187	4	4	8	195	98	88	186	4	4	8	194	
VI.....	1	1	2	—	—	—	2	136	141	277	2	4	6	283	71	91	162	—	3	3	165	208	233	441	2	7	9	450	137	142	279	2	4	6	285	
VII.....	—	5	5	—	—	—	5	290	254	544	1	4	5	549	—	1	1	—	—	—	1	290	260	550	1	4	5	555	290	259	549	1	4	5	554	
VIII.....	2	1	3	—	—	—	3	295	296	591	10	4	14	605	183	161	344	6	2	8	352	480	458	938	16	6	22	960	297	297	594	10	4	14	608	
IX.....	3	5	8	—	1	1	9	1.069	1.028	2.097	9	9	18	2.115	43	43	86	1	—	1	87	1.115	1.076	2.191	10	10	20	2.211	1.072	1.033	2.105	9	10	19	2.124	
X.....	5	1	6	—	—	—	6	360	387	747	3	5	8	755	—	1	1	—	—	—	1	365	389	754	3	5	8	762	365	388	753	3	5	8	761	
XI.....	1	1	2	—	—	—	2	207	195	402	5	3	8	410	237	246	483	14	12	26	509	445	442	887	19	15	34	921	208	196	404	5	3	8	412	
XII.....	3	1	4	—	—	—	4	636	557	1.193	3	10	13	1.206	1.394	1.322	2.716	18	17	35	2.751	2.033	1.880	3.913	21	27	48	3.961	639	558	1.197	3	10	13	1.210	
Totales 4.º tri.....	22	18	40	—	1	1	41	3.852	3.639	7.491	45	51	96	7.587	2.184	2.158	4.342	48	41	89	4.431	6.058	5.815	11.873	93	93	186	12.059	3.874	3.657	7.531	45	52	97	7.628	

II. — DEMOGRAFÍA

5. — Nacidos vivos, según la edad de los padres

EDAD DEL PADRE	EDAD DE LA MADRE										TOTALES
	Menos de 15 años	15 a 19	20 a 24	25 a 29	30 a 34	35 a 39	40 a 44	45 a 49	De 50 y más años	No consta	
Menos de 20 años.....	—	47	10	2	—	—	—	—	—	—	59
De 20 a 24 años.....	1	167	628	168	12	1	—	—	1	2	980
De 25 a 29 años.....	—	95	1.846	2.236	247	35	2	1	—	16	4.478
De 30 a 34 años.....	1	15	374	1.544	946	165	22	—	—	15	3.082
De 35 a 39 años.....	—	4	90	379	786	595	62	3	—	10	1.929
De 40 a 44 años.....	—	1	15	66	171	376	181	4	—	7	821
De 45 a 49 años.....	—	—	5	9	14	56	96	6	—	3	189
De 50 y más años.....	—	—	2	2	4	17	19	5	2	1	52
No consta.....	—	18	58	48	30	14	5	—	—	110	283
Ilegítimos.....	1	10	49	48	21	11	7	—	—	39	186
Totales.....	3	357	3.077	4.502	2.231	1.270	394	19	3	203	12.059

6. — Nacidos vivos, según la naturaleza de los padres

NATURALEZA DEL PADRE	NATURALEZA DE LA MADRE																	TOTALES			
	Barcelona		Resto de Cataluña	Andalucía	Aragón	Asturias	Balears	Canarias	Castilla la Nueva	Castilla la Vieja	Extremadura	Galicia	León	Murcia	Navarra	Valencia	Vascongadas		Zonas africanas	Extranjeras	No consta
	Capital	Provincia																			
Barcelona { Capital.....	1.951	216	160	348	109	6	14	9	79	64	45	61	83	65	15	63	10	9	81	27	3.415
Barcelona { Provincia...	240	176	25	95	24	—	—	—	30	11	16	8	15	18	1	10	2	1	13	4	689
Resto de Cataluña.....	189	33	127	42	27	3	2	—	13	5	13	8	9	5	4	4	1	—	7	8	500
Andalucía.....	321	94	41	2.059	51	12	5	4	87	43	123	66	51	79	4	40	2	7	17	17	3.123
Aragón.....	100	20	29	65	140	2	—	2	28	17	12	15	16	12	3	10	1	—	4	2	478
Asturias.....	10	5	1	6	2	9	—	—	5	1	—	3	6	1	—	1	—	—	1	1	52
Balears.....	12	—	2	5	2	—	5	—	1	1	—	1	—	1	—	3	—	—	2	—	35
Canarias.....	7	1	3	3	—	—	—	—	—	4	1	3	3	—	—	—	1	1	1	1	29
Castilla la Nueva.....	100	23	24	130	23	2	1	5	213	19	20	23	24	11	3	9	2	1	8	3	644
Castilla la Vieja.....	62	15	1	37	18	3	—	1	23	108	14	16	26	5	1	7	1	1	5	—	344
Extremadura.....	40	18	7	121	15	—	—	—	29	13	295	16	17	7	—	7	1	—	2	1	589
Galicia.....	51	8	6	38	6	5	1	1	16	5	6	199	21	8	2	4	1	1	4	2	385
León.....	47	12	11	58	8	7	—	—	14	17	11	15	150	8	3	9	2	—	3	2	377
Murcia.....	78	17	10	78	11	—	2	—	17	6	8	7	9	116	—	10	1	3	1	3	377
Navarra.....	8	—	2	6	3	—	—	—	2	3	—	3	2	—	9	—	—	—	—	—	38
Valencia.....	85	15	5	32	13	2	—	—	17	5	3	12	6	9	3	64	1	1	6	4	283
Vascongadas.....	18	2	1	4	—	1	1	—	5	2	—	2	—	—	1	2	—	—	2	1	42
Plazas africanas y Sahara	7	—	2	5	1	—	1	—	1	2	1	—	1	2	—	1	—	5	1	—	30
Extranjeros.....	37	11	7	19	4	—	—	—	8	3	4	2	3	1	1	4	1	3	46	7	161
No consta.....	55	12	13	41	6	—	1	—	7	8	11	16	17	4	2	6	5	1	10	67	282
Ilegítimos.....	37	11	7	38	11	—	1	—	6	6	4	5	9	6	—	2	—	—	3	40	186
Totales.....	3.455	689	484	3.230	474	52	34	22	601	343	587	481	468	358	51	255	34	34	217	190	12.059

7. — Nacimientos en clínicas y otros establecimientos

Distrito de la Clínica o establecimiento	DISTRITO DEL DOMICILIO DEL NACIDO																Transseúntes	TOTALES		General										
	I		II		III		IV		V		VI		VII		VIII			IX			X		XI		XII					
	V.	M.	V.	M.	V.	M.	V.	M.	V.	M.	V.	M.	V.	M.	V.	M.		V.	M.		V.	M.	V.	M.	V.	M.				
I.....	—	1	—	—	—	—	—	—	—	—	—	—	—	—	—	—	—	—	—	—	—	—	—	1	—	2				
II.....	—	—	—	—	—	—	—	—	—	—	1	—	—	—	—	—	—	—	—	—	—	—	—	1	—	2				
III.....	22	15	46	54	144	125	46	30	11	15	54	56	92	59	96	98	151	154	55	69	86	95	121	110	228	249	1.152	1.129	2.281	
IV.....	7	9	14	12	20	18	16	6	1	3	9	10	15	19	21	20	29	23	12	13	18	12	32	28	36	49	230	222	452	
V.....	—	—	—	—	—	—	—	—	—	—	—	—	—	—	—	—	—	—	—	—	—	—	—	—	1	—	1	1		
VI.....	11	11	13	19	1	6	5	6	9	5	8	5	17	15	5	7	33	30	17	16	3	2	23	20	71	94	216	236	452	
VII.....	—	1	—	—	—	—	—	—	—	—	—	—	—	—	—	—	—	—	—	—	—	—	—	—	—	1	—	2	6	
VIII.....	13	15	39	35	50	56	23	17	7	13	22	31	48	44	69	75	122	104	59	56	53	43	106	100	189	163	800	752	1.552	
IX.....	3	2	5	3	—	—	—	—	1	2	2	—	2	1	2	5	4	73	82	15	11	1	3	12	9	44	43	161	164	325
X.....	—	—	—	—	—	—	—	—	—	—	—	—	—	—	—	—	—	—	—	—	—	—	—	—	—	—	—	1	1	
XI.....	12	4	19	19	25	20	10	8	15	15	9	5	47	53	12	20	47	44	15	22	22	27	34	6	251	258	518	501	1.019	
XII.....	52	58	100	96	28	26	46	28	56	39	36	36	67	65	97	76	623	600	190	205	29	16	311	294	1412	1339	3.047	2.878	5.925	
Totales.....	120	116	236	238	268	251	146	96	101	92	138	145	291	258	305	300	1078	1097	363	392	212	198	639	567	2232	2199	6.129	5.889	12.018	
	236	236	474	474	519	519	242	242	193	193	283	283	549	549	605	605	2.115	2.115	755	755	410	410	1.206	1.206	4.431	4.431	12.018	12.018	12.018	

8. — Matrimonios, según la naturaleza de los cónyuges

NATURALEZA DEL ESPOSO	NATURALEZA DE LA ESPOSA																	TOTALES			
	Barcelona		Resto de Cataluña	Andalucía	Aragón	Asturias	Balears	Canarias	Castilla la Nueva	Castilla la Vieja	Extremadura	Galicia	León	Murcia	Navarra	Valencia	Vascongadas		Zonas africanas	Extranjeras	No consta
	Capital	Provincia																			
Barcelona { Capital.....	634	53	44	115	33	1	4	—	33	26	20	32	26	20	7	16	1	2	12	16	1.095
Barcelona { Provincia...	66	19	7	17	7	—	—	—	7	2	1	3	2	—	1	4	1	—	2	2	141
Resto de Cataluña.....	56	1	17	10	2	1	1	—	9	4	6	2	5	1	3	2	1	—	1	1	123
Andalucía.....	140	16	15	210	28	3	1	—	23	19	24	25	21	13	—	13	1	2	2	8	564
Aragón.....	48	1	4	11	34	—	1	—	4	7	4	2	6	2	—	3	2	—	2	1	132
Asturias.....	2	—	2	1	—	2	—	—	—	—	—	—	2	—	—	—	—	—	1	—	10
Balears.....	4	—	—	—	1	1	—	—	—	—	—	—	—	2	—	—	—	—	—	—	8
Canarias.....	3	—	—	—	—	—	—	—	—	1	—	—	—	—	—	—	—	—	—	—	4
Castilla la Nueva.....	32	6	2	33	5	—	—	—	17	2	5	6	2	5	—	1	—	—	3	2	121
Castilla la Vieja.....	23	2	9	13	6	1	—	—	6	7	3	7	6	2	2	—	1	—	—	2	90
Extremadura.....	24	1	1	28	5	—	—	—	3	5	16	7	6	—	—	3	2	—	—	4	105
Galicia.....	26	2	5	9	1	3	—	—	3	3	8	32	7	—	—	1	1	2	4	2	109
León.....	29	3	1	19	8	—	—	—	3	6	5	12	15	1	1	1	—	—	—	1	105
Murcia.....	24	2	2	7	1	1	—	—	4	5	—	5	3	2	—	3	2	2	1	—	64
Navarra.....	1	—	—	—	—	—	—	—	—	—	—	—	—	—	1	—	—	—	—	—	4
Valencia.....	26	1	1	18	1	—	—	—	6	2	2	4	4	2	3	4	—	—	—	4	78
Vascongadas.....	8	2	1	1	—	—	—	—	—	1	—	2	—	—	—	—	—	—	—	—	15
Plazas africanas y Sahara	4	—	—	2	—	—	—	—	1	1	1	—	1	—	—	1	—	—	2	—	14
Extranjeros.....	13	2	2	7	1	—	—	—	4	—	1	3	—	1	—	2	1	—	7	—	44
No consta.....	26	2	1	6	—	—	—	—	2	1	1	1	2	1	1	—	—	2	4	—	51
Totales.....	1.189	113	114	507	133	13	7	—	125	92	98	143	108	53	19	55	13	10	38	47	2.877

9. — Matrimonios, según la edad y estado civil

EDAD Y ESTADO CIVIL DEL MARIDO	EDAD Y ESTADO CIVIL DE LA MUJER																												
	SOLTERAS									VIUDAS									TOTALES										
	Menos de 20 años	De 20 a 25	De 26 a 30	De 31 a 35	De 36 a 40	De 41 a 50	De 51 a 60	Más de 60	No consta	TOTALES	Menos de 20 años	De 20 a 25	De 26 a 30	De 31 a 35	De 36 a 40	De 41 a 50	De 51 a 60	Más de 60	No consta	TOTALES	Menos de 20 años	De 20 a 25	De 26 a 30	De 31 a 35	De 36 a 40	De 41 a 50	De 51 a 60	Más de 60	No consta
SOLTEROS	43	18	—	—	—	—	—	—	61	—	—	—	—	—	—	—	—	—	—	1	43	18	—	—	1	—	—	—	62
De 20 a 25.....	190	1080	113	5	—	—	—	4	1392	—	1	—	—	—	—	—	—	—	—	1	190	1081	113	5	—	—	—	4	1393
De 26 a 30.....	54	560	243	42	11	2	1	3	917	—	—	3	1	1	—	—	—	—	—	5	54	560	243	45	12	3	1	1	922
De 31 a 35.....	7	56	72	34	17	6	2	2	196	—	—	1	1	—	—	—	—	—	—	2	7	56	73	35	17	6	2	2	198
De 36 a 40.....	1	13	15	12	20	9	4	1	75	—	—	—	1	2	—	—	—	—	—	3	1	13	15	12	21	11	4	1	78
De 41 a 50.....	—	2	8	6	18	25	5	—	64	—	—	1	6	1	—	—	—	—	—	8	—	2	8	7	18	31	6	—	72
De 51 a 60.....	—	1	—	—	3	12	4	—	20	—	—	—	1	4	—	—	—	—	—	5	—	1	—	—	3	13	8	—	25
De más de 60.....	—	—	—	—	—	2	9	7	18	—	—	—	—	1	4	—	—	—	—	5	—	—	—	—	—	2	10	11	23
No consta.....	1	2	—	—	—	1	—	—	4	—	—	—	—	—	—	—	—	—	—	5	1	2	—	—	—	—	—	—	4
Totales.....	296	1732	451	99	69	57	25	8	10.2747	—	1	1	5	3	10	6	4	—	—	30	296	1733	452	104	72	67	31	12	10.2777
VIUDOS	2	1	—	—	—	—	—	—	3	—	—	—	—	—	—	—	—	—	—	—	2	1	—	—	—	—	—	—	3
De 20 a 25.....	3	4	—	—	—	—	—	—	7	—	—	—	—	—	—	—	—	—	—	—	3	4	—	—	—	—	—	—	7
De 26 a 30.....	2	8	1	1	—	—	—	—	12	—	1	—	—	—	—	—	—	—	—	1	2	9	1	1	—	—	—	—	13
De 31 a 35.....	—	—	1	—	1	—	—	—	2	—	—	—	—	—	—	—	—	—	—	—	—	—	1	—	—	—	—	—	2
De 36 a 40.....	—	2	—	2	1	—	—	—	5	—	—	—	—	—	—	—	—	—	—	—	—	2	—	2	1	—	—	—	5
De 41 a 50.....	—	1	—	2	3	—	—	—	8	—	—	1	2	—	—	—	—	—	—	3	—	1	—	2	3	5	—	—	11
De 51 a 60.....	—	—	—	3	7	4	1	—	15	—	—	—	2	3	—	—	—	—	—	5	—	—	—	3	9	7	1	20	
De más de 60.....	—	—	—	—	2	12	5	—	19	—	—	—	5	7	7	—	—	—	—	19	—	—	—	—	7	19	12	38	
No consta.....	—	—	—	—	—	—	—	—	—	—	—	—	—	1	—	—	—	—	—	1	—	—	—	—	—	1	—	—	1
Totales.....	7	16	2	5	7	12	16	6	71	—	1	—	1	9	11	7	—	—	—	29	7	17	2	5	8	21	27	13	100
TOTALES	45	19	—	—	—	—	—	—	64	—	—	—	1	—	—	—	—	—	—	1	45	19	—	—	1	—	—	—	65
De 20 a 25.....	193	1084	113	5	—	—	—	4	1399	—	1	—	—	1	—	—	—	—	—	1	193	1085	113	5	—	—	—	4	1400
De 26 a 30.....	56	568	244	43	11	2	1	3	929	—	—	3	1	1	—	—	—	—	—	6	56	569	244	46	12	3	1	1	935
De 31 a 35.....	7	56	73	34	18	6	2	2	198	—	—	1	1	—	—	—	—	—	—	2	7	56	74	35	18	6	2	2	200
De 36 a 40.....	1	15	15	14	21	9	4	—	80	—	—	—	1	2	—	—	—	—	—	3	1	15	15	14	22	11	4	—	83
De 41 a 50.....	—	3	8	8	20	28	5	—	72	—	—	1	1	8	1	—	—	—	—	11	—	3	8	9	21	36	6	—	83
De 51 a 60.....	—	1	—	—	6	19	8	1	35	—	—	—	—	3	7	—	—	—	—	10	—	1	—	—	6	22	15	1	45
De más de 60.....	—	—	—	—	4	21	12	—	37	—	—	—	—	5	8	11	—	—	—	24	—	—	—	—	—	9	29	23	61
No consta.....	1	2	—	—	—	1	—	—	4	—	—	—	—	—	1	—	—	—	—	1	1	2	—	—	—	1	1	—	5
Totales.....	303	1748	453	104	76	69	41	14	10.2818	—	2	1	5	4	19	17	11	—	—	59	303	1750	454	109	80	88	58	25	10.2877

11. — Defunciones según la edad, sexo y estado civil

EDADES	VARONES					MUJERES					TOTALES GENERALES
	Solteros	Casados	Viudos	No consta	TOTALES	Solteras	Casadas	Viudas	No consta	TOTALES	
Menos de 1 año.....	97	—	—	—	97	99	—	—	—	99	196
De 1 a 4.....	21	—	—	—	21	14	—	—	—	14	35
De 5 a 9.....	14	—	—	—	14	6	—	—	—	6	20
De 10 a 14.....	6	—	—	—	6	5	—	—	—	5	11
De 15 a 19.....	17	1	—	—	18	7	—	—	—	7	25
De 20 a 24.....	19	4	—	—	23	8	3	—	—	11	34
De 25 a 29.....	8	13	—	—	21	1	6	1	—	8	29
De 30 a 34.....	11	12	—	—	23	2	8	1	—	11	34
De 35 a 39.....	10	25	—	—	35	4	17	—	—	21	56
De 40 a 44.....	10	39	2	—	51	8	26	4	—	38	89
De 45 a 49.....	12	63	5	—	80	6	33	5	—	44	124
De 50 a 54.....	16	107	10	—	133	12	46	6	—	64	197
De 55 a 59.....	22	121	8	—	151	22	67	18	—	107	258
De 60 a 64.....	23	153	27	—	203	32	71	48	—	151	354
De 65 a 69.....	19	220	40	—	279	32	84	73	—	189	468
De 70 a 74.....	21	214	56	—	291	44	81	166	—	291	582
De 75 a 79.....	21	203	90	—	314	44	67	230	—	341	655
De 80 a 84.....	5	132	103	—	240	42	43	280	—	365	605
De 85 a 89.....	5	43	61	—	109	29	17	207	—	253	362
De 90 a 94.....	5	18	26	—	49	16	1	96	—	113	162
De 95 a 99.....	—	1	6	—	7	1	—	21	—	22	29
De 100 y más.....	—	—	1	—	1	1	—	7	—	8	9
No consta.....	3	1	—	—	4	2	—	—	—	2	6
Totales.....	365	1.370	435	—	2.170	437	570	1.163	—	2.170	4.340

12. — Defunciones según distrito y sexo, por naturaleza

NATURALEZA	I		II		III		IV		V		VI		VII		VIII		IX		X		XI		XII		Trans- súntes		TOTALES		
	V.	M.	V.	M.	V.	M.	V.	M.	V.	M.	V.	M.	V.	M.	V.	M.	V.	M.	V.	M.	V.	M.	V.	M.	V.	M.	V.	M.	General
Barcelona (Capital.....	31	38	42	27	45	52	46	45	34	31	37	45	55	42	74	74	89	74	70	36	32	35	59	46	58	43	672	588	1.260
Barcelona (Provincia.....	12	11	7	5	13	11	21	20	7	3	11	14	8	12	18	16	10	13	10	10	9	5	14	23	55	43	195	186	381
Resto Cataluña.....	12	15	16	24	15	15	21	28	9	9	23	30	12	17	20	30	23	28	13	23	20	15	22	31	28	14	234	279	513
Andalucía.....	17	19	18	14	4	9	10	11	10	14	9	5	12	14	14	10	41	53	24	24	10	7	30	28	83	54	282	262	544
Aragón.....	7	14	11	9	8	7	4	19	4	16	10	23	12	7	16	22	22	29	10	17	5	10	11	21	12	11	132	205	337
Asturias.....	1	1	1	—	—	—	1	—	1	—	1	—	1	—	1	2	—	4	—	2	1	—	2	2	1	—	8	14	22
Baleares.....	1	1	—	1	—	1	—	2	1	3	—	—	3	2	4	1	3	2	—	—	1	1	2	2	4	6	19	22	41
Canarias.....	1	—	—	—	1	—	—	—	—	—	—	—	—	—	1	—	—	—	—	—	—	—	1	—	—	—	3	1	4
Castilla la Nueva.....	3	1	4	5	2	2	7	2	3	8	5	3	4	4	5	4	12	16	4	7	1	3	3	8	12	9	65	72	137
Castilla la Vieja.....	3	4	3	2	1	4	3	6	2	4	3	10	2	5	3	4	8	4	6	4	—	4	5	7	3	2	42	60	102
Extremadura.....	1	1	2	1	1	—	2	1	1	—	—	—	—	2	2	4	6	9	4	2	—	1	7	2	16	10	42	33	75
Galicia.....	3	5	5	4	—	—	2	2	3	4	1	2	2	3	8	4	9	4	3	4	2	5	1	2	6	1	45	40	85
León.....	3	—	2	7	2	4	6	1	1	4	—	1	—	4	2	7	8	6	3	—	3	6	4	6	3	4	43	40	83
Murcia.....	6	4	16	5	2	2	3	5	11	5	5	9	10	6	10	19	16	10	16	4	2	19	14	15	9	125	107	232	
Navarra.....	2	2	—	1	—	2	1	1	2	1	1	3	—	4	1	—	1	2	1	1	1	2	—	2	1	1	11	22	33
Valencia.....	19	12	11	15	5	2	7	12	15	10	4	9	12	12	8	14	25	21	19	15	5	11	9	19	12	11	151	163	314
Vascongadas.....	1	2	1	2	—	1	2	1	1	1	—	2	—	—	2	—	3	1	3	—	1	—	2	—	—	1	6	21	27
Plazas africanas y Sahara.	—	—	—	—	—	—	—	—	—	—	—	—	—	—	—	—	—	—	—	—	—	—	—	—	—	—	1	1	2
Extranjeros.....	1	1	3	—	12	8	5	5	7	1	3	2	2	1	3	4	2	2	2	1	2	1	1	3	15	3	58	32	90
No consta.....	2	1	2	1	2	1	1	1	2	2	3	—	3	—	4	2	5	1	2	—	—	3	2	4	8	6	36	22	58
Totales.....	126	132	144	123	112	122	141	163	114	117	115	159	137	135	192	205	282	290	185	168	93	109	194	220	335	227	2.170	2.170	4.340

13. — Defunciones en clínicas y otros establecimientos

DISTRITOS en que radican las Clínicas y Establecimientos Benéficos	DISTRITO DEL DOMICILIO DEL FALLECIDO												Trans.	POBLACIÓN						TOTAL															
	I		II		III		IV		V		VI			VII		VIII		IX		X		XI		XII		Asilada	Militar	Reclusa	V.	M.	General				
	V.	M.	V.	M.	V.	M.	V.	M.	V.	M.	V.	M.		V.	M.	V.	M.	V.	M.	V.	M.	V.	M.	V.	M.							V.	M.	V.	M.
I.....	3	4	—	3	1	1	4	2	4	3	2	5	2	3	2	3	8	7	3	—	—	—	—	3	12	9	6	6	—	—	—	—	47	49	96
II.....	—	—	2	—	—	—	—	—	—	—	—	—	—	—	—	—	—	—	—	—	—	—	—	—	—	—	—	—	—	—	—	—	4	—	4
III.....	—	2	2	—	5	13	2	3	2	1	—	1	—	—	2	5	2	2	4	2	3	7	2	4	14	10	—	—	—	—	—	38	50	88	
IV.....	2	—	—	1	1	1	1	2	1	—	—	3	—	1	3	1	—	2	3	—	—	—	—	1	2	2	3	5	—	—	—	16	19	35	
V.....	2	2	1	—	—	—	1	2	2	—	—	1	—	—	1	1	—	—	—	—	—	—	—	2	1	—	1	—	—	—	—	8	10	18	
VI.....	—	—	1	—	1	—	—	—	—	—	—	—	—	—	—	—	—	—	—	—	—	—	—	—	—	—	—	—	—	—	—	17	7	24	
VII.....	—	—	—	—	—	—	—	—	—	—	—	—	—	—	—	—	—	—	—	—	—	—	—	—	—	—	—	—	—	—	—	—	1	—	1
VIII.....	3	4	5	3	4	6	4	4	1	2	4	7	5	5	8	10	5	7	7	5	4	1	10	9	5	7	2	6	—	—	—	67	76	143	
IX.....	3	—	6	4	2	1	3	3	3	4	3	6	3	3	7	5	13	9	1	2	5	5	9	7	13	11	3	2	—	—	—	74	62	136	
X.....	—	—	—	—	—	—	—	—	—	—	—	—	—	—	—	—	—	—	—	—	—	—	—	—	—	—	—	—	—	—	—	—	6	2	8
XI.....	8	8	6	5	2	6	6	4	7	6	6	9	10	5	6	5	11	8	8	7	11	8	4	6	51	33	2	1	—	—	—	138	111	249	
XII.....	26	23	28	16	13	16	27	22	25	27	15	17	30	19	43	33	72	61	40	35	14	19	47	44	228	153	8	19	—	—	—	616	504	1.120	
Totales.....	47	43	51	32	29	44	48	41	45	46	32	49	52	36	73	63	111	98	70	52	37	40	72	74	335	227	30	45	—	—	—	1.032	890	1.922	

c) MIGRACIÓN

1. — Altas en el padrón de habitantes (excluidos nacimientos), por distritos

DISTRITOS	ALTAS POR									TOTAL DE ALTAS		
	INMIGRACIÓN			CAMBIO DE DISTRITO (migración interna)			OMISIÓN			Varones	Mujeres	TOTAL
	Varones	Mujeres	TOTAL	Varones	Mujeres	TOTAL	Varones	Mujeres	TOTAL			
I.....	91	80	171	12	8	20	35	39	74	138	127	265
II.....	161	133	294	18	21	39	23	25	48	202	179	381
III.....	70	79	149	17	22	39	14	19	33	101	120	221
IV.....	79	73	152	24	28	52	10	10	20	113	111	224
V.....	65	47	112	—	—	—	—	—	—	65	47	112
VI.....	115	98	213	35	26	61	14	11	25	164	135	299
VII.....	211	197	408	50	42	92	16	19	35	277	258	535
VIII.....	141	144	285	34	30	64	45	33	78	220	207	427
IX.....	681	638	1.319	126	119	245	114	114	228	921	871	1.792
X.....	184	160	344	20	32	52	28	23	51	232	215	447
XI.....	95	108	203	20	20	40	9	6	15	124	134	258
XII.....	285	256	541	57	59	116	67	75	142	409	390	799
Totales.....	2.178	2.013	4.191	413	407	820	375	374	749	2.966	2.794	5.760

2. — Bajas en el padrón de habitantes (excluidas defunciones), por distritos

DISTRITOS	BAJAS POR						TOTAL DE BAJAS		
	EMIGRACIÓN			CAMBIO DE DISTRITO (migración interna)			Varones	Mujeres	TOTAL
	Varones	Mujeres	TOTAL	Varones	Mujeres	TOTAL			
I.....	83	78	161	37	32	69	120	110	230
II.....	158	138	296	33	31	64	191	169	360
III.....	91	141	232	21	23	44	112	164	276
IV.....	71	74	145	29	33	62	100	107	207
V.....	75	57	132	12	10	22	87	67	154
VI.....	82	79	161	39	27	66	121	106	227
VII.....	138	117	255	21	21	42	159	138	297
VIII.....	156	116	272	62	65	127	218	181	399
IX.....	356	318	674	42	39	81	398	357	755
X.....	172	133	305	41	54	95	213	187	400
XI.....	67	91	158	17	19	36	84	110	194
XII.....	201	214	415	59	53	112	260	267	527
Totales.....	1.650	1.556	3.206	413	407	820	2.063	1.963	4.026

3. — Inmigrantes, según el número de personas que integran cada una de las instancias aprobadas

REGIÓN DE PROCEDENCIA	NÚMERO DE INSTANCIAS COMPRENDIENDO														TOTAL	
	1 persona	2 perso- nas	3 perso- nas	4 perso- nas	5 perso- nas	6 perso- nas	7 perso- nas	8 perso- nas	9 perso- nas	10 perso- nas	11 perso- nas	12 perso- nas	13 perso- nas	14 y más perso- nas	Instancias	Personas
Andalucía.....	130	37	25	17	21	17	13	14	3	—	—	—	—	—	277	784
Aragón.....	60	24	9	10	6	2	2	1	—	—	—	—	—	—	116	256
Asturias.....	7	2	—	—	—	1	—	—	—	—	—	—	—	—	10	17
Baleares.....	5	—	—	—	—	—	—	—	—	—	—	—	—	—	5	5
Canarias.....	3	1	1	2	1	—	—	—	—	—	—	—	—	—	8	21
Castilla la Nueva.....	56	16	10	9	8	5	2	—	—	—	—	—	—	—	106	238
Castilla la Vieja.....	49	8	7	6	7	2	2	—	—	—	—	—	2	—	83	195
Cataluña	Comarca de Barcelona...	60	44	58	90	35	13	7	4	—	—	—	1	—	312	1.028
	Resto provcia. Barcelona...	50	10	13	14	8	—	1	1	—	—	—	—	—	97	220
	Resto región catalana....	73	17	14	14	11	6	1	2	—	—	—	—	—	138	319
Extremadura.....	46	15	7	7	6	4	1	1	—	—	—	—	—	87	194	
Galicia.....	83	12	7	2	4	—	—	—	—	—	—	—	—	108	156	
León.....	77	10	8	3	14	1	3	3	—	—	—	—	—	119	254	
Murcia.....	15	4	1	2	1	—	3	—	—	—	—	—	—	26	60	
Navarra.....	5	—	—	—	3	—	—	—	—	—	—	—	—	8	20	
Valencia.....	42	9	9	10	5	1	—	1	—	—	—	—	—	77	166	
Vascongadas.....	13	2	4	6	—	1	—	—	—	—	—	—	—	26	59	
Plazas y Provincias africanas.	7	4	1	1	3	—	—	—	—	—	1	—	—	17	48	
Extranjeros.....	17	4	9	11	5	5	—	—	—	—	—	—	—	51	151	
Totales.	Instancias.....	798	219	183	204	138	58	35	28	4	—	1	—	3	1.671	—
	Personas.....	798	438	549	816	690	348	245	224	36	—	11	—	36	—	4.191

4. — Inmigrantes clasificados por región de procedencia, según profesión del inmigrante

PROFESIONES	REGIÓN DE PROCEDENCIA															% sobre el total										
	TOTAL	Andalucía	Aragón	Asturias	Balears	Canarias	CATALUÑA					Extremadura	Galicia	León	Murcia		Navarra	Valencia	Vascongadas	Plazas africanas y Sabara	Extranjeros					
							BARCELONA		Resto de la región	Resto de la provincia	Resto de la región															
							Comarca	Resto provincia																		
01. Profesionales de las ciencias químicas.....	3	—	—	1	—	—	—	—	—	—	1	—	—	—	—	—	—	—	—	—	—	—	—	—	0,07	
02-03. Arquitectos, ingenieros y personal técnico asimilado.....	10	1	—	—	—	—	—	—	3	—	—	—	—	—	—	—	—	—	—	—	—	—	—	—	0,24	
04. Personal técnico de naves y aeronaves.....	16	1	—	—	—	—	—	—	2	—	—	—	—	—	—	—	—	—	—	—	—	—	—	—	0,38	
05. Profesionales de las ciencias naturales, ingenieros agrónomos, de montes y personal técnico asimilado.....	2	—	—	—	—	—	—	—	—	—	—	—	—	—	—	—	—	—	—	—	—	—	—	—	0,05	
06-07. Médicos, veterinarios, farmacéuticos y personal técnico asimilado.....	52	4	8	—	—	—	—	—	11	5	2	—	—	—	—	—	—	—	—	—	—	—	—	—	1,24	
08-09. Estadísticos, economistas y técnicos asimilados.....	80	9	4	—	—	—	—	—	20	10	11	—	—	—	—	—	—	—	—	—	—	—	—	—	1,91	
11. Profesores mercantiles, actuarios, contadores, etc.....	18	1	—	—	—	—	—	—	3	3	1	—	—	—	—	—	—	—	—	—	—	—	—	—	0,43	
12. Abogados, jueces, notarios.....	—	—	—	—	—	—	—	—	—	—	—	—	—	—	—	—	—	—	—	—	—	—	—	—	—	
13. Profesionales de la enseñanza.....	—	—	—	—	—	—	—	—	—	—	—	—	—	—	—	—	—	—	—	—	—	—	—	—	—	
14. Personal del clero y órdenes religiosas.....	—	—	—	—	—	—	—	—	—	—	—	—	—	—	—	—	—	—	—	—	—	—	—	—	—	
15-19. Novelistas, periodistas, escultores, pintores, deportistas, etc.....	—	—	—	—	—	—	—	—	—	—	—	—	—	—	—	—	—	—	—	—	—	—	—	—	—	
GRAN GRUPO 0 y 1. — PROFESIONES LIBERALES Y TÉCNICAS.....	181	16	12	5	—	2	—	—	37	20	19	—	—	—	—	—	—	—	—	—	—	—	—	—	4,32	
GRAN GRUPO 2. — PERSONAL DIRECTIVO DE LA ADMINISTRACIÓN PÚBLICA Y EMPRESAS.....	213	34	17	—	—	—	—	—	57	13	18	—	—	—	—	—	—	—	—	—	—	—	—	—	5,08	
30. Jefes en delegación, agencia, sucursal, etc.....	6	1	—	—	—	—	—	—	1	—	—	—	—	—	—	—	—	—	—	—	—	—	—	—	0,14	
31. Funcionarios públicos.....	2	—	—	—	—	—	—	—	1	—	—	—	—	—	—	—	—	—	—	—	—	—	—	—	0,05	
32. Taquígrafos, mecanógrafos y operadores de perforadoras.....	35	5	—	—	—	—	—	—	7	6	3	—	—	—	—	—	—	—	—	—	—	—	—	—	0,84	
33-34. Empleados de contabilidad, cajeros y operadores de máquinas contables.....	59	14	10	—	—	—	—	—	11	4	1	—	—	—	—	—	—	—	—	—	—	—	—	—	1,41	
35-38. Trabajadores de los transportes, y comunicaciones.....	—	—	—	—	—	—	—	—	—	—	—	—	—	—	—	—	—	—	—	—	—	—	—	—	—	
39. Personal administrativo no clasificado bajo otros epígrafes.....	—	—	—	—	—	—	—	—	—	—	—	—	—	—	—	—	—	—	—	—	—	—	—	—	—	
GRAN GRUPO 3. — PERSONAL ADMINISTRATIVO.....	102	20	12	1	—	—	—	—	20	10	5	—	—	—	—	—	—	—	—	—	—	—	—	—	2,43	
GRAN GRUPO 4. — COMERCIANTES Y VENDEDORES.....	43	16	2	—	—	—	—	—	6	1	1	—	—	—	—	—	—	—	—	—	—	—	—	—	1,03	
GRAN GRUPO 5. — TRABAJADORES DE LOS SERVICIOS.....	2	1	—	—	—	—	—	—	—	—	1	—	—	—	—	—	—	—	—	—	—	—	—	—	0,05	
GRAN GRUPO 6. — AGRICULTORES, GANADEROS Y PESCADORES.....	99	10	4	1	—	—	—	—	34	6	7	—	—	—	—	—	—	—	—	—	—	—	—	—	2,36	
70. Supervisores de producción y capataces.....	31	4	1	—	—	—	—	—	5	—	2	—	—	—	—	—	—	—	—	—	—	—	—	—	0,74	
71. Mineros, canteros y perforadores de pozos.....	44	11	2	—	—	—	—	—	11	—	3	—	—	—	—	—	—	—	—	—	—	—	—	—	1,05	
72. Trabajadores metalúrgicos.....	13	2	1	—	—	—	—	—	4	1	—	—	—	—	—	—	—	—	—	—	—	—	—	—	0,31	
73. Trabajadores de la madera y del papel.....	110	18	5	—	—	—	—	—	9	40	3	—	—	—	—	—	—	—	—	—	—	—	—	—	2,62	
74. Operadores de hornos y aparatos químicos.....	5	2	—	—	—	—	—	—	1	—	1	—	—	—	—	—	—	—	—	—	—	—	—	—	0,12	
75. Hiladores, tejedores, tintoreros, etc.....	118	18	4	—	—	—	—	—	27	9	10	—	—	—	—	—	—	—	—	—	—	—	—	—	2,82	
76. Trabajadores de la peletería.....	49	7	7	—	—	—	—	—	8	5	5	—	—	—	—	—	—	—	—	—	—	—	—	—	1,17	
77. Trabajadores de la preparación de alimentos y bebidas.....	39	12	2	—	—	—	—	—	8	1	3	—	—	—	—	—	—	—	—	—	—	—	—	—	0,93	
78. Trabajadores de la fabricación de cigarrillos.....	20	10	—	—	—	—	—	—	6	—	—	—	—	—	—	—	—	—	—	—	—	—	—	—	0,48	
79. sastres, cortadores, modistas y tapiceros.....	115	38	6	—	—	—	—	—	22	6	4	—	—	—	—	—	—	—	—	—	—	—	—	—	2,74	
80. Zapateros y guarnicioneros.....	24	6	1	—	—	—	—	—	9	2	2	—	—	—	—	—	—	—	—	—	—	—	—	—	0,57	
81. Ebanistas y carpinteros.....	5	2	—	—	—	—	—	—	1	1	—	—	—	—	—	—	—	—	—	—	—	—	—	—	0,12	
82. Talladores y grabadores de piedras.....	22	5	—	—	—	—	—	—	3	4	5	—	—	—	—	—	—	—	—	—	—	—	—	—	0,52	
83. Herreros, fabricantes de herramientas y operadores de máquinas-herramienta.....	23	6	1	—	—	—	—	—	3	1	4	—	—	—	—	—	—	—	—	—	—	—	—	—	0,55	
84. Ajustadores-montadores e instaladores de máquinas y mecánicos de precisión.....	—	—	—	—	—	—	—	—	—	—	—	—	—	—	—	—	—	—	—	—	—	—	—	—	—	
85. Ajustadores electricistas, montadores-reparadores de aparatos eléctricos.....	69	11	—	—	—	—	—	—	7	5	15	—	—	—	—	—	—	—	—	—	—	—	—	—	1,65	
86. Operadores de plantas de radiodifusión y televisión, de aparatos de sonido y cinematógrafos.....	21	4	3	—	—	—	—	—	3	1	2	—	—	—	—	—	—	—	—	—	—	—	—	—	0,50	
87. Fontaneros, cerrajeros, chapistas y armadores de construcciones metálicas.....	3	—	—	—	—	—	—	—	1	—	—	—	—	—	—	—	—	—	—	—	—	—	—	—	0,07	
88. Joyeros, orfebres, plateros, relojeros, etc.....	1	—	—	—	—	—	—	—	—	—	—	—	—	—	—	—	—	—	—	—	—	—	—	—	0,02	
89. Vidrieros, alfareros.....	225	71	16	—	—	—	—	—	16	6	24	—	—	—	—	—	—	—	—	—	—	—	—	—	5,37	
90. Trabajadores de la fabricación de artículos de caucho natural, caucho sintético y plásticos.....	28	4	2	—	—	—	—	—	2	2	8	—	—	—	—	—	—	—	—	—	—	—	—	—	0,67	
91. Fabricantes de artículos de papel y cartón.....	152	29	12	—	—	—	—	—	3	7	27	—	—	—	—	—	—	—	—	—	—	—	—	—	3,63	
92. Cajistas, tipógrafos, etc.....	—	—	—	—	—	—	—	—	—	—	—	—	—	—	—	—	—	—	—	—	—	—	—	—	—	
93. Pintores y empapeladores.....	57	4	5	—	—	—	—	—	3	2	16	—	—	—	—	—	—	—	—	—	—	—	—	—	1,36	
94. Otros trabajadores de la producción industrial.....	—	—	—	—	—	—	—	—	—	—	—	—	—	—	—	—	—	—	—	—	—	—	—	—	—	
95. Albañiles, carpinteros y otros trabajadores de la construcción.....	—	—	—	—	—	—	—	—	—	—	—	—	—	—	—	—	—	—	—	—	—	—	—	—	—	
96. Operadores de instalaciones y maquinaria fija.....	—	—	—	—	—	—	—	—	—	—	—	—	—	—	—	—	—	—	—	—	—	—	—	—	—	
97. Operadores de equipos de elevación y excavación, estibadores y cargadores.....	—	—	—	—	—	—	—	—	—	—	—	—	—	—	—	—	—	—	—	—	—	—	—	—	—	
98. Conductores de vehículos de transportes.....	—	—	—	—	—	—	—	—	—	—	—	—	—	—	—	—	—	—	—	—	—	—	—	—	—	
99. Peones no agrarios.....	—	—	—	—	—	—	—	—	—	—	—	—	—	—	—	—	—	—	—	—	—	—	—	—	—	
GRAN GRUPO 7, 8 y 9. — OFICIOS DIVERSOS DE LA INDUSTRIA Y TRANSPORTES Y PEONES NO AGRARIOS.....	1.174	264	68	4	2	3	—	—	72	58	241	—	—	—	—	—	—	—	—	—	—	—	—	—	—	28,01
GRAN GRUPO X. — PERSONAS QUE NO PUEDEN SER CLASIFICADAS SEGÚN LA OCUPACIÓN.....	133	28	8	—	—	—	—	—	6	7	28	—	—	—	—	—	—	—	—	—	—	—	—	—	—	3,17
GRAN GRUPO Z. — FUERZAS ARMADAS.....	19	2	1	—	—	—	—	—	1	—	11	—	—	—	—	—	—	—	—	—	—	—	—	—	—	0,45
INMIGRANTES ECONÓMICAMENTE ACTIVOS.....	1.966	391	124	11	3	8	—	—	118	98	434	102														

5. — Inmigrantes, clasificados por provincia de procedencia, según estado civil, sexo y grupos de edad

PROCEDENCIA	Número de instancias aprobadas		NÚMERO DE INMIGRANTES						ESTADO CIVIL DEL INMIGRANTE				EDAD DEL INMIGRANTE										TOTAL	
	En total	Suscritas por un solo individuo	Cifras absolutas			Porcentaje sobre el total de inmigrantes			Solteros		Casados		Viudos		Hasta 5 años	De 6 a 10 años	De 11 a 15 años	De 16 a 25 años	De 26 a 35 años	De 36 a 45 años	De 46 a 55 años	De 56 a 65 años		De 66 y más años
			Varones	Mujeres	Total	Varones	Mujeres	Total	Varones	Mujeres	Varones	Mujeres	Varones	Mujeres										
Almería.....	27	19	29	24	53	1,33	1,19	1,26	21	15	8	6	—	3	5	6	6	17	3	7	6	2	1	53
Cádiz.....	23	9	34	46	80	1,56	2,29	1,91	22	27	12	16	—	3	5	5	19	24	7	7	9	3	1	80
Córdoba.....	48	17	73	68	141	3,75	3,38	3,36	44	35	27	27	2	6	11	14	19	47	12	8	13	14	3	141
Granada.....	51	28	69	70	139	3,17	3,48	3,32	54	48	13	12	2	10	15	19	25	37	9	12	12	6	4	139
Huelva.....	28	15	43	40	83	1,97	1,99	1,98	31	21	12	14	—	5	8	10	15	20	5	12	4	5	4	83
Jaén.....	49	21	75	70	145	3,44	3,48	3,46	50	42	25	24	—	4	16	18	19	43	18	15	10	3	3	145
Málaga.....	20	11	22	19	41	1,01	0,94	0,98	15	9	6	8	1	2	1	4	4	13	7	3	3	4	2	41
Sevilla.....	31	10	67	35	102	3,08	1,74	2,43	46	17	18	17	3	1	8	9	18	27	15	17	3	5	—	102
ANDALUCÍA.....	277	130	412	372	784	18,92	18,48	18,71	283	214	121	124	8	34	69	85	125	228	76	81	60	42	18	784
Huesca.....	29	15	45	29	74	2,07	1,44	1,77	32	13	12	13	1	3	4	5	17	21	5	7	11	1	3	74
Teruel.....	40	21	36	47	83	1,65	2,33	1,98	19	26	13	14	4	7	6	3	11	24	6	5	8	4	16	83
Zaragoza.....	47	24	51	48	99	2,34	2,38	2,36	29	23	20	20	2	5	10	7	9	22	16	14	6	5	10	99
ARAGÓN.....	116	60	132	124	256	6,06	6,16	6,11	80	62	45	47	7	15	20	15	37	67	27	26	25	10	29	256
ASTURIAS.....	10	7	10	7	17	0,46	0,35	0,41	8	4	2	3	—	—	—	1	1	11	1	1	2	—	—	17
BALEARES.....	5	5	2	3	5	0,09	0,15	0,12	1	3	—	—	1	—	—	—	2	1	—	1	—	—	1	5
Las Palmas.....	3	1	4	6	10	0,18	0,30	0,24	2	3	2	3	—	—	2	3	—	2	2	1	—	—	—	10
Santa Cruz de Tenerife.....	5	2	7	4	11	0,32	0,20	0,26	4	1	3	3	—	—	1	2	—	1	4	3	—	—	—	11
CANARIAS.....	8	3	11	10	21	0,51	0,50	0,50	6	4	5	6	—	—	3	5	—	3	6	4	—	—	—	21
Ciudad Real.....	21	13	24	22	46	1,10	1,09	1,10	16	9	7	9	1	4	1	1	5	23	1	5	6	1	3	46
Cuenca.....	19	12	30	13	43	1,38	0,65	1,03	21	5	8	7	1	1	1	3	9	13	4	4	4	3	2	43
Guadalajara.....	12	4	17	16	33	0,78	0,79	0,79	12	10	5	5	—	1	3	3	3	11	2	3	3	—	5	33
Madrid.....	45	25	38	52	90	1,74	2,58	2,15	21	21	17	19	—	12	13	10	3	19	16	22	9	6	6	90
Toledo.....	9	2	11	15	26	0,51	0,74	0,62	4	8	7	7	—	—	8	—	2	9	5	2	—	—	—	26
CASTILLA LA NUEVA.....	106	56	120	118	238	5,51	5,86	5,68	74	53	44	47	2	18	26	17	22	72	34	23	19	9	16	238
Ávila.....	8	6	9	6	15	0,41	0,30	0,36	5	4	4	2	—	—	1	1	3	4	2	4	—	—	—	15
Burgos.....	31	20	55	32	57	1,15	1,59	1,36	15	18	9	12	1	2	2	4	3	30	3	5	5	1	4	57
Logroño.....	9	5	9	10	19	0,41	0,50	0,45	5	6	4	4	—	—	2	—	1	7	2	2	4	1	—	19
Santander.....	10	5	17	28	45	0,78	1,39	1,07	12	22	5	5	—	1	15	5	5	7	5	6	1	—	1	45
Segovia.....	4	2	4	7	11	0,18	0,35	0,26	2	5	2	2	—	—	2	1	2	2	—	2	2	—	—	11
Soria.....	21	11	29	19	48	1,33	0,94	1,15	16	10	12	9	1	—	3	2	7	14	5	9	2	—	6	48
CASTILLA LA VIEJA.....	83	49	93	102	195	4,27	5,07	4,65	55	65	36	34	2	3	25	13	21	64	17	28	14	2	11	195
Barcelona { Comarca de Barcelona.....	312	60	541	487	1.028	24,84	24,19	24,53	280	208	252	248	9	11	166	90	73	182	189	145	101	41	41	1.028
Resto provincia Barcelona.....	97	50	119	101	220	5,46	5,02	5,25	61	52	54	43	4	6	50	16	14	64	36	25	14	10	11	220
Gerona.....	25	17	22	23	45	1,01	1,14	1,07	14	13	7	8	1	2	5	4	3	19	6	5	1	1	1	45
Lérida.....	76	38	100	93	193	4,59	4,62	4,61	65	41	34	38	1	14	15	20	25	52	18	32	17	7	7	193
Tarragona.....	37	18	49	32	81	2,25	1,59	1,93	31	10	17	18	1	4	11	5	4	18	11	8	12	4	8	81
CATALUÑA.....	547	183	831	736	1.567	38,15	36,56	37,39	451	324	364	355	16	57	227	135	119	335	260	215	145	63	68	1.567
Badajoz.....	51	26	61	53	114	2,80	2,63	2,72	37	26	21	26	3	1	12	12	7	47	11	9	7	7	2	114
Cáceres.....	36	20	40	40	80	1,84	1,99	1,91	22	22	16	16	2	2	6	4	11	28	8	7	8	4	4	80
EXTREMADURA.....	87	46	101	93	194	4,64	4,62	4,63	59	48	37	42	5	3	18	16	18	75	19	16	15	11	6	194
La Coruña.....	19	13	15	15	30	0,69	0,75	0,72	6	9	8	6	1	—	3	2	1	12	5	2	2	3	—	30
Lugo.....	61	52	41	34	75	1,88	1,69	1,79	30	18	9	10	2	6	1	5	6	39	8	5	2	3	6	75
Orense.....	22	13	23	20	43	1,05	0,99	1,03	13	10	10	8	—	2	7	2	3	14	7	5	1	2	2	43
Pontevedra.....	6	5	3	5	8	0,14	0,25	0,19	2	3	1	2	—	—	—	1	—	3	2	1	—	—	1	8
GALICIA.....	108	83	82	74	156	3,76	3,68	3,72	51	40	28	26	3	8	11	10	10	68	22	13	5	8	9	156
León.....	40	29	36	35	71	1,85	1,74	1,69	23	24	13	11	—	—	3	3	6	36	5	8	4	1	5	71
Palencia.....	10	8	10	7	17	0,46	0,35	0,41	8	5	2	2	—	—	—	—	3	8	2	4	—	—	—	17
Salamanca.....	32	16	47	46	93	2,16	2,29	2,22	29	29	16	16	2	1	5	10	10	34	7	6	13	3	5	93
Valladolid.....	11	7	7	18	25	0,32	0,89	0,60	4	15	3	3	—	—	5	2	5	9	1	3	—	—	—	25
Zamora.....	26	17	25	23	48	1,15	1,14	1,15	18	15	6	7	1	1	1	3	3	26	5	—	6	3	1	48
LEÓN.....	119	77	125	129	254	5,74	6,41	6,06	82	88	40	39	3	2	14	18	27	113	20	17	27	7	11	254
Albacete.....	11	7	11	11	22	0,51	0,55	0,52	7	7</														

6. — Emigrantes clasificados por provincia de destino, según estado civil, sexo y grupos de edad

DESTINO	Número de instancias aprobadas		NÚMERO DE EMIGRANTES						ESTADO CIVIL DEL EMIGRANTE				EDAD DEL EMIGRANTE								TOTAL			
	En total	Suscritas por un solo individuo	Cifras absolutas			Porcentaje sobre el total de emigrantes			Solteros		Casados		Viudos		Hasta 5 años	De 5 a 10 años	De 11 a 15 años	De 16 a 25 años	De 26 a 35 años	De 36 a 45 años		De 46 a 55 años	De 56 a 65 años	De 66 y más años
			Varones	Mujeres	Total	Varones	Mujeres	Total	Varones	Mujeres	Varones	Mujeres	Varones	Mujeres										
Almería.....	2	1	2	1	3	0,12	0,06	0,09	1	—	1	1	—	—	—	—	—	—	—	—	1	2	—	3
Cádiz.....	11	8	9	7	16	0,55	0,45	0,50	5	3	4	3	—	1	2	—	4	5	1	1	1	2	16	
Córdoba.....	11	5	16	9	25	0,97	0,58	0,78	8	2	6	6	2	1	4	—	3	7	4	2	1	2	25	
Granada.....	6	1	10	8	18	0,61	0,51	0,56	6	4	4	4	—	—	2	3	2	3	—	2	—	3	18	
Huelva.....	4	1	8	3	11	0,48	0,19	0,31	5	4	2	2	1	—	3	1	2	3	—	2	3	—	11	
Jaén.....	7	3	8	6	14	0,48	0,39	0,44	3	1	5	4	—	1	1	—	3	1	—	—	—	4	14	
Málaga.....	13	5	14	13	27	0,85	0,84	0,84	8	4	6	7	—	2	3	1	6	9	4	—	—	2	27	
Sevilla.....	11	4	11	14	25	0,67	0,90	0,78	5	5	6	6	—	3	3	1	3	7	1	3	—	1	25	
ANDALUCÍA.....	65	28	78	61	139	4,73	3,92	4,34	41	20	34	33	3	8	19	8	8	21	37	11	11	11	13	139
Huesca.....	13	3	18	14	32	1,09	0,90	1,—	9	4	9	9	—	1	6	1	—	3	8	2	6	4	2	32
Teruel.....	7	1	8	11	19	0,48	0,71	0,59	1	4	7	6	—	1	1	2	—	1	4	2	4	4	4	19
Zaragoza.....	21	12	21	17	38	1,27	1,09	1,19	11	5	9	10	1	2	4	2	7	10	3	2	4	4	5	38
ARAGÓN.....	41	16	47	42	89	2,85	2,70	2,78	21	13	25	25	1	4	11	4	3	10	19	9	10	12	11	89
ASTURIAS.....	1	1	—	1	1	—	0,06	0,03	—	—	—	—	—	1	—	—	—	—	—	—	—	—	1	1
BALEARES.....	19	13	21	17	38	1,27	1,09	1,19	14	9	6	6	1	2	5	2	3	10	9	3	1	2	3	38
Las Palmas.....	9	5	11	9	20	0,67	0,58	0,62	6	4	5	4	—	1	3	2	1	1	6	6	—	—	1	20
Santa Cruz de Tenerife.....	20	15	17	14	31	1,03	0,90	0,97	10	7	2	6	—	1	2	1	7	10	5	2	2	1	2	31
CANARIAS.....	29	20	28	23	51	1,70	1,48	1,59	16	11	12	10	—	2	5	3	2	8	16	11	2	1	3	51
Ciudad Real.....	1	—	2	4	6	0,12	0,26	0,19	1	3	1	1	—	—	—	3	1	—	—	—	2	—	—	6
Cuenca.....	3	—	3	3	6	0,18	0,19	0,19	—	—	3	3	—	—	—	—	—	—	—	—	2	—	—	6
Guadalajara.....	2	2	2	—	2	0,12	—	0,06	2	—	—	—	—	—	—	—	—	—	—	—	4	—	—	2
Madrid.....	46	27	49	54	103	2,97	3,47	3,21	32	29	17	18	—	7	9	9	11	21	16	19	10	4	4	103
Toledo.....	—	—	—	—	—	—	—	—	—	—	—	—	—	—	—	—	—	—	—	—	—	—	—	—
CASTILLA LA NUEVA.....	52	29	56	61	117	3,39	3,92	3,65	35	32	21	22	—	7	9	9	14	23	17	19	14	8	4	117
Ávila.....	—	—	—	—	—	—	—	—	—	—	—	—	—	—	—	—	—	—	—	—	—	—	—	—
Burgos.....	4	2	3	3	6	0,18	0,19	0,19	1	—	2	2	—	1	—	—	—	—	—	—	—	—	—	—
Logroño.....	9	5	6	10	16	0,36	0,64	0,50	2	5	4	4	—	1	2	1	—	2	6	3	—	1	—	6
Santander.....	6	1	6	10	16	0,36	0,64	0,50	2	4	4	4	—	2	2	2	2	4	1	—	2	—	3	16
Segovia.....	—	—	—	—	—	—	—	—	—	—	—	—	—	—	—	—	—	—	—	—	—	—	—	—
Soria.....	2	1	7	3	10	0,42	0,19	0,31	6	2	1	1	—	—	—	—	—	—	—	—	—	—	—	—
CASTILLA LA VIEJA.....	21	9	22	26	43	1,33	1,67	1,50	11	11	11	11	—	4	4	5	3	7	12	5	4	4	4	48
Barcelona (Comarca de Barcelona.....)	670	346	786	729	1.515	47,64	46,85	47,26	420	324	355	354	11	51	203	98	90	357	375	163	109	65	55	1.515
Barcelona (Resto provincia de Barcelona.....)	255	141	278	273	551	16,85	17,54	17,19	150	133	121	121	7	19	71	39	28	113	128	55	39	37	41	551
Gerona.....	60	42	54	53	107	3,27	3,41	3,34	31	30	21	20	2	3	11	8	8	24	31	9	8	—	8	107
Lérida.....	21	13	22	18	40	1,33	1,16	1,25	15	10	7	7	—	1	5	2	4	10	7	3	5	3	1	40
Tarragona.....	52	27	62	51	113	3,76	3,28	3,52	35	23	25	24	2	4	15	9	6	19	16	23	8	7	10	113
CATALUÑA.....	1.058	569	1.202	1.124	2.326	72,85	72,24	72,55	651	520	529	226	22	78	305	156	136	523	557	253	169	112	115	2.326
Badajoz.....	—	—	—	—	—	—	—	—	—	—	—	—	—	—	—	—	—	—	—	—	—	—	—	—
Cáceres.....	4	2	2	4	6	0,12	0,26	0,19	—	1	2	2	—	1	—	—	—	—	—	—	—	1	—	6
EXTREMADURA.....	4	2	2	4	6	0,12	0,26	0,19	—	1	2	2	—	1	—	—	—	1	2	—	—	1	2	6
La Coruña.....	5	1	6	4	10	0,36	0,26	0,31	2	1	3	3	1	—	—	—	3	4	2	—	1	—	—	10
Lugo.....	10	6	9	8	17	0,55	0,51	0,53	5	3	3	5	1	—	3	—	—	2	6	2	—	2	—	17
Orense.....	4	1	2	2	5	0,12	0,39	0,25	—	3	2	3	—	—	1	—	—	2	2	—	1	2	—	8
Pontevedra.....	3	1	2	3	5	0,12	0,19	0,16	—	—	2	2	—	1	—	—	—	1	—	—	1	2	—	5
GALICIA.....	22	9	19	21	40	1,15	1,35	1,25	7	7	10	13	2	1	4	—	—	8	13	4	2	7	2	40
León.....	5	3	3	4	7	0,18	0,26	0,22	2	3	1	1	—	—	—	—	2	1	—	1	2	—	1	7
Palencia.....	—	—	—	—	—	—	—	—	—	—	—	—	—	—	—	—	—	—	—	—	—	—	—	—
Salamanca.....	1	—	1	1	2	0,06	0,06	0,06	1	—	—	—	—	—	—	—	—	—	—	—	1	—	—	2
Valladolid.....	2	1	1	3	4	0,06	0,19	0,12	—	1	1	2	—	—	—	—	—	—	—	—	—	—	—	4
Zamora.....	5	2	4	7	11	0,24	0,45	0,34	1	4	3	3	—	—	3	—	—	—	—	2	—	—	—	11
LEÓN.....	13	6	9	15	24	0,55	0,96	0,75	4	8	5	6	—	1	3	1	3	1	3	5	4	1	3	24
Albacete.....	5	2	4	5	9	0,24	0,32	0,28	1	2	3	3	—	—	1	—	—	1	2	2	1	2	—	9
Murcia.....	13	5	14	11	25	0,85	0,71	0,78	7	2	7	7	—	2	2	1	2	3	2	3	2	10	—	25
MURCIA.....	18	7	18	16	34	1,09	1,03	1,06	8	4	10	10	—	2	3	1	2	4	4	5	3	12	—	34
NAVARRA.....	13	7	10	16	26																			

7. — Emigrantes clasificados por región de destino, según profesión del emigrante

PROFESIONES	REGIÓN DE DESTINO						DESTINO													% sobre el total
	TOTAL	Andalucía	Aragón	Asturias	Baleares	Canarias	CATALUÑA			Extremadura	Galicia	León	Murcia	Navarra	Valencia	Vascos	Plazas africanas y Sahara	Extranjero		
							Barcelona	Resto provincia	Resto región											
01. Profesionales de las ciencias químicas.....	3	—	—	—	—	—	—	1	—	—	—	—	—	1	1	—	—	—	0,09	
02-03. Arquitectos, ingenieros y personal técnico asimilado.....	10	—	—	—	—	—	—	4	—	—	—	—	—	1	—	—	—	—	0,31	
04. Personal técnico de naves y aeronaves.....	8	—	1	—	—	—	—	3	—	—	—	—	—	—	—	—	—	—	0,25	
05. Profesionales de las ciencias naturales, ingenieros agrónomos, de montes y personal técnico asimilado.....	—	—	—	—	—	—	—	—	—	—	—	—	—	—	—	—	—	—	—	
06-07. Médicos, veterinarios, farmacéuticos y personal técnico asimilado.....	31	—	1	—	—	—	—	7	—	—	—	—	—	5	—	—	—	—	0,97	
08-09. Estadísticos, economistas y técnicos asimilados.....	66	—	—	—	—	—	—	22	—	—	—	—	—	19	—	—	—	—	2,06	
11. Profesores mercantiles, actuarios, contadores, etc.....	28	—	—	—	—	—	—	7	—	—	—	—	—	7	—	—	—	—	0,87	
12. Abogados, jueces, notarios.....	—	—	—	—	—	—	—	—	—	—	—	—	—	—	—	—	—	—	—	
13. Profesionales de la enseñanza.....	—	—	—	—	—	—	—	—	—	—	—	—	—	—	—	—	—	—	—	
14. Personal del clero y órdenes religiosas.....	—	—	—	—	—	—	—	—	—	—	—	—	—	—	—	—	—	—	—	
15-19. Novelistas, periodistas, escultores, pintores, deportistas, etc.....	—	—	—	—	—	—	—	—	—	—	—	—	—	—	—	—	—	—	—	
GRAN GRUPO 0 y 1. — PROFESIONES LIBERALES Y TÉCNICAS.....	146	4	6	—	4	5	—	44	35	13	—	—	1	1	3	10	3	—	9	4,55
GRAN GRUPO 2. — PERSONAL DIRECTIVO DE LA ADMINISTRACIÓN PÚBLICA Y EMPRESAS.....	188	3	6	—	2	1	—	89	32	17	1	2	2	1	2	9	1	2	8	5,86
30. Jefes en delegación, agencia, sucursal, etc.....	18	—	—	—	—	—	—	4	9	—	—	—	—	—	—	—	—	—	1	0,56
31. Funcionarios públicos.....	3	—	—	—	—	—	—	1	—	—	—	—	—	—	—	—	—	—	—	0,09
32. Taquígrafos, mecanógrafos y operadores de perforadoras.....	41	1	1	—	1	1	—	12	10	6	—	—	—	1	3	1	—	—	2	1,28
33-34. Empleados de contabilidad, cajeros y operadores de máquinas contables.....	54	1	1	—	2	1	—	26	13	3	—	—	—	1	—	—	—	—	3	1,68
35-38. Trabajadores de los transportes y comunicaciones.....	—	—	—	—	—	—	—	—	—	—	—	—	—	—	—	—	—	—	—	—
39. Personal administrativo no clasificado bajo otros epígrafes.....	—	—	—	—	—	—	—	—	—	—	—	—	—	—	—	—	—	—	—	—
GRAN GRUPO 3. — PERSONAL ADMINISTRATIVO.....	116	2	2	—	3	2	—	43	32	9	—	2	1	1	7	2	—	—	6	3,62
GRAN GRUPO 4. — COMERCIANTES Y VENDEDORES.....	10	—	1	—	—	—	—	—	—	—	—	—	—	—	—	—	—	—	—	0,31
GRAN GRUPO 5. — TRABAJADORES DE LOS SERVICIOS.....	3	1	—	—	—	—	—	—	—	—	—	—	—	—	—	—	—	—	—	0,09
GRAN GRUPO 6. — AGRICULTORES, GANADEROS Y PESCADORES.....	82	4	3	—	—	4	—	2	9	2	1	2	—	2	1	—	—	—	2	2,56
70. Supervisores de producción y capataces.....	29	2	1	—	—	—	—	16	9	1	—	—	—	—	—	—	—	—	—	0,90
71. Mineros, canteros y perforadores de pozos.....	29	—	—	—	1	1	—	18	3	4	—	—	—	—	—	—	—	—	—	0,90
72. Trabajadores metalúrgicos.....	18	—	—	—	—	—	—	11	4	1	—	—	—	—	—	—	—	—	—	0,56
73. Trabajadores de la madera y del papel.....	100	6	—	—	—	—	—	69	13	4	—	—	—	—	1	—	—	—	2	3,12
74. Operadores de hornos y aparatos químicos.....	4	1	—	—	—	—	—	1	—	—	—	—	—	—	—	—	—	—	—	0,12
75. Hiladores, tejedores, tintoreros, etc.....	90	—	2	—	1	1	—	59	12	12	—	—	—	2	—	—	—	—	1	2,81
76. Trabajadores de la peletería.....	21	—	—	—	—	—	—	13	2	4	—	—	—	1	—	—	—	—	—	0,66
77. Trabajadores de la preparación de alimentos y bebidas.....	27	1	1	—	—	1	—	17	2	2	1	—	—	1	—	—	—	—	—	0,84
78. Trabajadores de la fabricación de cigarrillos.....	11	1	—	—	—	—	—	7	—	—	—	—	—	—	—	—	—	—	—	0,34
79. Sastrés, cortadores, modistas y tapiceros.....	41	4	1	—	—	1	—	14	6	1	—	—	—	4	1	—	—	—	1	1,28
80. Zapateros y guarnicioneros.....	25	—	—	—	—	—	—	21	2	1	—	—	—	—	—	—	—	—	—	0,78
81. Ebanistas y carpinteros.....	—	—	—	—	—	—	—	—	—	—	—	—	—	—	—	—	—	—	—	—
82. Talladores y grabadores de piedras.....	16	—	—	—	—	—	—	7	7	2	—	—	—	—	—	—	—	—	—	0,50
83. Herreros, fabricantes de herramientas y operadores de máquinas-herramienta.....	10	—	—	—	—	—	—	8	2	—	—	—	—	—	—	—	—	—	—	0,31
84. Ajustadores-montadores e instaladores de máquinas y mecánicos de precisión.....	—	—	—	—	—	—	—	—	—	—	—	—	—	—	—	—	—	—	—	—
85. Ajustadores electricistas, montadores-reparadores de aparatos eléctricos.....	50	1	—	—	—	—	—	29	8	4	—	—	—	1	1	1	—	—	1	1,56
86. Operadores de plantas de radiodifusión y televisión, de aparatos de sonido y cinematógrafos.....	25	2	1	—	1	1	—	15	4	—	—	—	—	1	—	—	—	—	—	0,78
87. Fontaneros, cerrajeros, chapistas y armadores de construcciones metálicas.....	—	—	—	—	—	—	—	—	—	—	—	—	—	—	—	—	—	—	—	—
88. Joyeros, orfebres, plateros, relojeros, etc.....	3	—	—	—	—	—	—	1	1	—	—	—	—	1	—	—	—	—	—	0,09
89. Vidrieros, alfareros.....	119	7	2	—	2	—	—	71	18	8	—	—	—	3	1	1	—	—	1	3,71
90. Trabajadores de la fabricación de artículos de caucho natural, caucho sintético y plásticos.....	13	1	—	—	1	—	—	7	1	—	—	—	—	—	—	—	—	—	—	0,41
91. Fabricantes de artículos de papel y cartón.....	129	4	—	—	3	4	—	66	26	10	—	—	—	4	1	—	—	—	5	4,02
92. Cajistas, tipógrafos, etc.....	—	—	—	—	—	—	—	—	—	—	—	—	—	—	—	—	—	—	—	—
93. Pintores y empapeladores.....	24	2	1	—	—	—	—	15	3	—	—	—	—	—	—	—	—	—	—	0,75
94. Otros trabajadores de la producción industrial.....	—	—	—	—	—	—	—	—	—	—	—	—	—	—	—	—	—	—	—	—
95. Albañiles, carpinteros y otros trabajadores de la construcción.....	—	—	—	—	—	—	—	—	—	—	—	—	—	—	—	—	—	—	—	—
96. Operadores de instalaciones y maquinaria fija.....	—	—	—	—	—	—	—	—	—	—	—	—	—	—	—	—	—	—	—	—
97. Operadores de equipos de elevación y excavación, estibadores y cargadores.....	—	—	—	—	—	—	—	—	—	—	—	—	—	—	—	—	—	—	—	—
98. Conductores de vehículos de transportes.....	—	—	—	—	—	—	—	—	—	—	—	—	—	—	—	—	—	—	—	—
99. Peones no agrarios.....	—	—	—	—	—	—	—	—	—	—	—	—	—	—	—	—	—	—	—	—
GRAN GRUPO 7, 8 y 9. — OFICIOS DIVERSOS DE LA INDUSTRIA Y TRANSPORTES Y PEONES NO AGRARIOS.....	784	32	9	—	10	9	—	465	123	55	1	9	3	7	2	20	5	1	12	24,45
GRAN GRUPO X. — PERSONAS QUE NO PUEDEN SER CLASIFICADAS SEGÚN LA OCUPACIÓN.....	79	4	3	—	1	2	—	24	9	7	—	2	—	3	1	9	—	—	7	2,46
GRAN GRUPO Z. — FUERZAS ARMADAS.....	34	3	4	—	—	2	—	3	1	3	—	—	1	2	1	—	3	1	—	1,06
EMIGRANTES ECONÓMICAMENTE ACTIVOS.....	1.442	53	34	—	20	25	—	718	241	107	3	17	9	18	11	57	15	4	44	44,98
INDEPENDIENTES.....	68	7	7	—	—	—	—	20	15	8	—	1	2	—	3	1	—	—	1	2,12
Y4. Menores de 5 años.....	297	14	10	—	4	4	—	145	57	23	—	3	2	1	4	16	—	—	6	9,26
Y5. Escolares (de 5 a 14 años).....	444	18	7	—	5	5	—	214	75	37	—	1	4	3	22	9	—	—	10	13,85
Y6. Estudiantes.....	153	3	5	—	2	5	—	51	28	23	—	1	—	—	6	4	—	—	8	4,77
Y7. Mujeres (sus labores).....	774	41	26	1	7	11	—	355	130	60	3	16	6	11	8	35	8	—	16	24,14
Y8. Ancianos.....	27	3	—	—	—	—	—	12	5	2	—	—	—	—	2	—	—	—	—	0,84
Y9. Impedidos y acogidos.....	1	—	—	—	—	—	—	—	—	—	—	—	—	—	—	—	—	—	—	0,03
DEPENDIENTES.....	1.696	79	48	1	18	26	—	777	295	145	3	22	13	16	15	81	21	—	40	52,90
EMIGRANTES ECONÓMICAMENTE NO ACTIVOS.....	1.764	86	55	1	18	26	—	797	310	153	3	23	15	16	15	84	22	—	41	55,02
TOTAL GENERAL.....	3.206	139	89	1	38	51	—	1.515	551	260	6	40	24	34	26	141	37	4	85	—
Por 100 sobre el total.....	—	4,34	2,78	0,03	1,19	1,59	—	47,26	17,19	8,11	0,19	1,25	0,75	1,06	0,81	4,40	1,15	0,12	2,65	100

II. — DEMOGRAFÍA Y POBLACIÓN

8. — Emigrantes, según el número de personas que integran cada una de las instancias aprobadas

REGIÓN DE DESTINO	NÚMERO DE INSTANCIAS COMPRENDIENDO														TOTAL	
	1 persona	2 personas	3 personas	4 personas	5 personas	6 personas	7 personas	8 personas	9 personas	10 personas	11 personas	12 personas	13 personas	14 y más personas	Instancias	Personas
Andalucía.....	28	16	10	7	3	1	—	—	—	—	—	—	—	—	65	136
Aragón.....	16	12	5	6	2	—	—	—	—	—	—	—	—	—	41	89
Asturias.....	1	—	—	—	—	—	—	—	—	—	—	—	—	—	1	1
Baleares.....	13	1	2	1	1	—	—	1	—	—	—	—	—	—	19	38
Canarias.....	20	2	1	6	—	—	—	—	—	—	—	—	—	—	29	51
Castilla la Nueva.....	29	7	4	5	2	4	—	1	—	—	—	—	—	—	52	117
Castilla la Vieja.....	9	6	2	3	—	—	—	—	1	—	—	—	—	—	21	48
Cataluña { Comarca de Barcelona...	346	77	101	72	43	17	8	5	—	—	1	—	—	—	670	1.515
Cataluña { Resto Prov. Barcelona...	141	26	31	33	15	6	2	1	—	—	—	—	—	—	255	551
Cataluña { Resto región catalana...	82	13	14	16	4	3	—	1	—	—	—	—	—	—	133	260
Extremadura.....	2	2	—	—	—	—	—	—	—	—	—	—	—	—	4	6
Galicia.....	9	10	2	—	1	—	—	—	—	—	—	—	—	—	22	40
León.....	6	4	2	1	—	—	—	—	—	—	—	—	—	—	13	24
Murcia.....	7	8	1	2	—	—	—	—	—	—	—	—	—	—	18	34
Navarra.....	7	3	1	1	—	1	—	—	—	—	—	—	—	—	13	26
Valencia.....	27	7	11	6	6	1	1	—	—	—	—	—	—	—	59	141
Vascongadas.....	8	5	1	—	2	1	—	—	—	—	—	—	—	—	17	37
Plazas africanas y Sahara...	4	—	—	—	—	—	—	—	—	—	—	—	—	—	4	4
Extranjero.....	27	10	5	3	1	1	—	—	—	—	—	—	—	—	47	85
Total... { Instancias.....	782	209	193	162	80	35	11	9	1	—	1	—	—	—	1.483	—
Total... { Personas.....	782	418	579	648	400	210	77	72	9	—	11	—	—	—	—	3.206

9. — Migración interna (cambios de domicilio)

DISTRITO DE PROCEDENCIA	DISTRITO DE DESTINO												TOTAL BAJAS														
	I		II		III		IV		V		VI		VII		VIII		IX		X		XI		XII		V.	M.	V. y M.
	V.	M.	V.	M.	V.	M.	V.	M.	V.	M.	V.	M.	V.	M.	V.	M.	V.	M.	V.	M.	V.	M.					
I.....	1	—	2	1	1	1	4	5	—	—	2	4	1	3	4	1	12	5	4	3	2	5	4	4	37	32	69
II.....	—	—	1	—	—	—	—	—	—	—	6	4	11	8	—	2	13	12	1	2	1	—	—	1	33	31	64
III.....	1	—	—	—	—	—	—	—	—	—	—	2	1	4	2	7	9	1	5	3	1	3	5	21	23	44	
IV.....	3	2	1	1	2	5	—	—	—	—	1	2	2	1	1	3	13	8	1	5	2	2	3	4	29	33	62
V.....	—	1	4	3	2	1	—	1	—	—	2	—	—	1	—	—	2	2	—	—	—	—	2	1	12	10	22
VI.....	—	1	2	3	—	1	7	2	—	—	—	—	6	3	5	6	11	7	—	—	2	3	6	1	39	27	66
VII.....	—	—	—	2	—	1	—	—	—	—	4	6	2	1	2	1	11	9	1	1	1	—	—	—	21	21	42
VIII.....	1	—	1	3	3	6	7	6	—	—	8	2	—	—	1	12	17	2	2	—	—	26	28	62	65	127	
IX.....	—	—	2	1	1	1	—	—	—	—	4	5	11	7	5	2	1	—	8	10	2	3	8	10	42	39	81
X.....	3	2	4	5	—	—	4	11	—	—	3	1	5	6	—	2	16	21	—	—	1	2	5	4	41	54	95
XI.....	—	—	1	2	2	—	1	—	—	—	2	—	10	11	—	—	1	2	—	1	1	1	—	—	17	19	36
XII.....	3	2	—	—	6	6	2	—	—	—	3	2	—	—	13	10	27	27	2	3	3	3	—	—	59	53	112
Total altas.	12	8	18	21	17	22	24	28	—	—	35	26	50	42	34	30	126	119	20	32	20	20	57	59	413	407	820
	20	—	39	—	39	—	52	—	—	—	61	—	92	—	64	—	245	—	52	—	40	—	116	—	—	—	—

a) VETERINARIA MUNICIPAL*

1. — Reconocimientos

SERVICIO DE ESTACIONES					
GANADO FORÁNEO			SUBSTANCIAS ALIMENTICIAS		
ESPECIES	Reconocimientos	Decomisos	GÉNERO	Cantidad	Decomisos
Vacuno.....	342 cabezas	1 cabezas	Jamones y embutidos....	8.563 Kgs.	—
Lanar.....	5.346 »	21 »	Quesos y mantequillas...	1.886 »	—
Cabrio.....	— »	— »	Pescado.....	106.140 »	125 Kgs.
Cerda.....	20 »	— »	Mejillones.....	73.190 »	—
Equino.....	1.013 »	10 »	Frutas y verduras.....	53.825 »	—
Aves.....	94.541 »	78 »	Huevos.....	239.709 doces	—
Conejos.....	65.885 »	5 »	Caza.....	30.240 cabezas	9 cabezas
Totales.....	167.147 cabezas	115 cabezas	Conservas vegetales.....	6.664 Kgs.	—
			Conservas embutidos.....	3.011 »	—
			Conservas pescado.....	1.382 »	—

SERVICIO DE MATADERO					
GANADO SACRIFICADO			CARNE DE OTRAS PROCEDENCIAS		
ESPECIES	Inspección en vivo y canal		GÉNERO	Cantidad	Kilos
	Cabezas	Kilos			
Vacuno.....	16.596	2.923.902	Vacuno foráneo del país..	14.989 reses	2.400.637
Lanar.....	209.821	2.138.446	Vacuno foráneo import...	1.150 »	268.378
Cabrio.....			Lanar foráneo del país...	9.050 »	65.890
Cerda.....	38.247	2.584.780	Lanar foráneo de import..	6 »	66
Equino.....	1.423	223.985	Toros de lidia.....	41 »	9.408
Totales.....	266.087	7.871.113	Total.....	25.236 »	2.744.379

2. — Decomisos totales y su nosografía

CAUSAS	VACUNO		LANAR		CABRÍO		CERDA		SOLIPEDOS	TOTAL
	Bueyes y vacas	Terneas	Cárneros y ovejas	Corderos	Cabras	Cabritos	Cerdos	Cerdos lechones		
<i>Enfermedades comunes:</i>										
Asfixia.....	3	5	9	570	1	2	77	—	37	704
Caquexia.....	—	—	5	11	—	—	61	—	—	77
Enteritis.....	—	1	—	—	—	—	—	—	—	1
Gangrena.....	—	—	1	—	—	—	—	—	—	1
Hidrohemia.....	—	—	—	1	—	—	—	—	—	1
Ictericia.....	1	—	—	1	—	—	5	—	—	7
Melanosis.....	—	—	—	—	—	—	—	—	1	1
Peritonitis.....	—	—	—	1	—	—	—	—	1	2
Piemia.....	—	—	1	2	—	—	7	—	—	10
Sarcoma.....	—	—	—	—	—	—	—	—	1	1
<i>Enfermedades infecciosas:</i>										
Peste porcina.....	—	—	—	—	—	—	42	—	—	42
Septicemia.....	—	1	5	5	—	—	—	—	—	11
Tuberculosis.....	7	1	—	—	1	—	1	—	—	10
Traumatismos.....	—	—	7	3	—	—	17	—	—	27
Totales.....	11	8	28	594	2	2	210	—	40	895

* Datos referidos a los meses de septiembre a diciembre, excepto «ganado sacrificado» que comprende exclusivamente el 4.º trimestre.

3. — Decomisos parciales

MATADERO		
ESPECIES	Espurgos	Fetos
	<i>kilos</i>	<i>unidades</i>
Vacuno.....	13.198	172
Lanar.....	3.281	436
Cerda.....	4.471	—
Equino.....	3.147	—
Totales.....	24.097	608

MERCADOS Y DISTRITOS

GÉNERO	Cantidad
Carnes.....	10 Kgs.
Despojos.....	121 »
Embutidos.....	33 »
Pescado.....	188.734 »
Pesca salada.....	19 »
Frutas y verduras.....	34.802 »
Setas.....	432 »
Aves.....	12 cabezas
Conejos.....	2 »
Caza.....	71 »
Conservas.....	233 latas

4. — Muestras recogidas

GÉNERO	Número	Antirreglamentarias
Carne picada.....	37	—
Salchichas.....	21	—
Otros embutidos.....	6	—
Queso.....	17	—
Mejillones.....	6	—

5. — Control de leche

ORIGEN	MUESTRAS		Decomisos litros
	Recogidas	Antirreglamentarias	
Estación receptora.....	566	3	58
Distritos.....	503	—	—
Totales.....	1.069	3	58

6. — Parque Zoológico

Équidos sacrificados: 282 cabezas.

b) ENTERRAMIENTOS EFECTUADOS EN LOS CEMENTERIOS

CEMENTERIOS	Adultos		Párvulos		TOTALES GENERALES
	Varones	Mujeres	Niños	Niñas	
Norte.....	657	633	60	47	1.397
Sudoeste.....	765	789	244	152	1.950
Este.....	84	103	1	2	190
San Gervasio.....	31	18	1	—	50
San Andrés.....	153	156	8	6	323
Sarriá.....	11	10	—	—	21
Sans.....	37	30	1	—	68
Las Cortes.....	171	191	5	7	374
Horta.....	9	8	—	—	17
Totales.....	1.918	1.938	320	214	4.390

IV. — ASISTENCIA SANITARIA Y BENEFICENCIA

a) HOSPITALES

1. — Movimiento de hospitalizados

HOSPITALES	Existencia en 1.º de octubre de 1972		Entradas		Salidas						Existencia en 31 de dicbre. de 1972		Mortalidad por mil enfermos (excluidos los traumáticos)
					Por muerte		Por curación y otras causas						
	Por enfermedad		Por traumatismo										
	Varones	Mujeres	Varones	Mujeres	Varones	Mujeres	V.	M.	Varones	Mujeres	Varones	Mujeres	
Clínico y Provincial.....	356	411	1.489	1.975	82	79	6	7	1.487	1.995	270	305	40,01
Santa Cruz y San Pablo.....	313	347	1.558	1.618	148	113	—	—	1.458	1.599	265	253	73,08
Cruz Roja.....	17	25	625	665	18	2	5	2	598	667	21	19	15,54
Sagrado Corazón de Jesús.....	32	55	269	299	7	14	—	—	281	317	13	23	32,06
Nuestra Señora del Mar.....	101	89	479	282	30	30	—	—	448	257	102	84	63,09
Instituto Neurológico.....	48	62	62	57	10	7	—	—	60	65	40	47	85,33
Nuestra Señora de la Esperanza.	64	186	32	40	11	10	—	—	22	34	63	182	65,22
Niños de Barcelona.....	7	6	137	73	—	—	—	—	133	72	11	7	—
Residencia Sanitaria "Francisco Franco" del S.O.E.	921	1.167	5.996	10.925	398	296	—	—	5.471	10.769	1.048	1.027	36,51
Totales.....	1.850	2.348	10.647	15.934	704	551	11	9	9.958	15.775	1.833	1.947	—

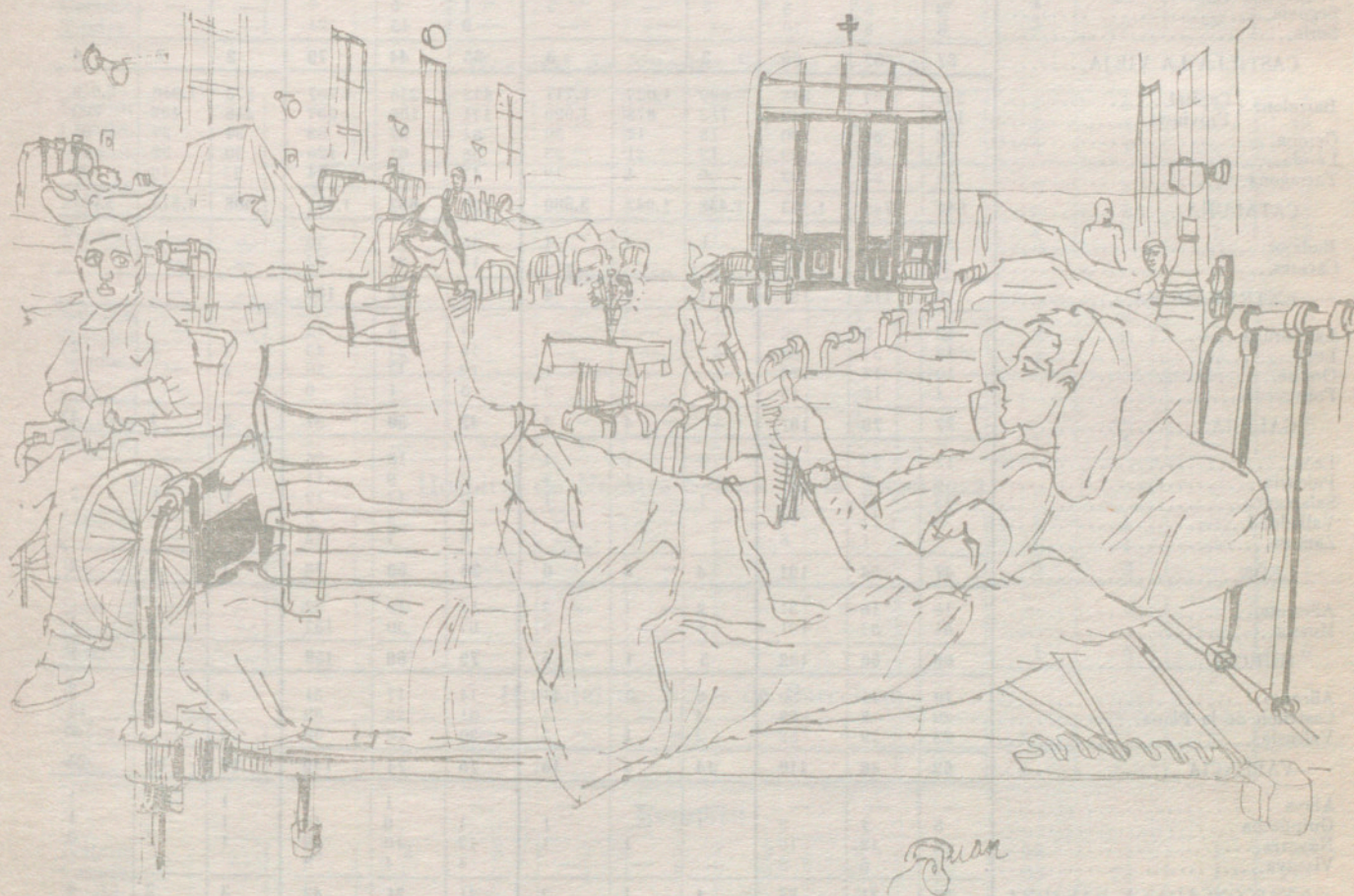

IV. — ASISTENCIA SANITARIA Y BENEFICENCIA

2. — Clasificación de los enfermos ingresados en los Hospitales Clínico y Provincial y de la Santa Cruz y San Pablo, por naturaleza y vecindad

PROVINCIAS Y REGIÓN	HOSPITAL CLÍNICO Y PROVINCIAL						HOSPITAL DE LA SANTA CRUZ Y SAN PABLO					
	Naturaleza			Vecindad			Naturaleza			Vecindad		
	Varones	Mujeres	Total	Varones	Mujeres	Total	Varones	Mujeres	Total	Varones	Mujeres	Total
Almería.....	40	59	99	1	—	1	49	61	110	3	6	9
Cádiz.....	24	45	69	1	2	3	18	16	34	—	—	—
Córdoba.....	61	77	138	—	—	—	44	53	97	1	—	1
Granada.....	63	95	158	2	2	4	40	67	116	—	1	1
Huelva.....	5	29	34	1	—	1	18	17	35	—	—	—
Jaén.....	62	99	161	2	1	3	45	62	107	—	—	—
Málaga.....	36	59	95	2	—	2	33	37	70	—	2	2
Sevilla.....	46	77	123	—	—	—	22	48	70	1	—	1
ANDALUCIA.....	337	540	877	9	5	14	278	361	639	5	9	14
Huesca.....	16	23	39	3	2	5	27	35	62	7	7	14
Teruel.....	21	30	51	1	—	1	24	29	53	3	—	3
Zaragoza.....	21	29	50	—	—	—	33	38	71	2	4	6
ARAGÓN.....	58	82	140	4	2	6	84	102	186	12	11	23
ASTURIAS.....	4	7	11	—	—	—	9	6	15	—	—	—
BALEARES.....	13	14	27	5	9	14	12	10	22	3	5	8
Santa Cruz de Tenerife } Las Palmas..... }	—	—	—	—	—	—	—	—	—	—	—	—
CANARIAS.....	2	6	8	1	—	1	3	6	9	—	2	2
Ciudad Real.....	11	41	52	—	—	—	15	13	28	—	—	—
Cuenca.....	12	14	26	—	—	—	18	11	29	1	—	1
Guadalajara.....	7	10	17	—	—	—	8	8	16	—	—	—
Madrid.....	20	23	43	2	1	3	23	16	39	1	—	1
Toledo.....	2	7	9	—	—	—	6	2	8	—	—	—
CASTILLA LA NUEVA.....	52	95	147	2	1	3	70	50	120	2	—	2
Ávila.....	5	8	13	—	—	—	4	—	4	—	—	—
Burgos.....	7	22	29	—	—	—	11	9	20	—	1	1
Logroño.....	8	6	14	1	—	1	7	6	13	2	1	3
Santander.....	6	3	9	—	—	—	3	8	11	—	—	—
Segovia.....	3	5	8	2	—	2	1	6	7	—	—	—
Soria.....	8	8	16	—	—	—	9	15	24	—	—	—
CASTILLA LA VIEJA.....	37	52	89	3	—	3	35	44	79	2	2	4
Barcelona { Capital..... Provincia..... }	391 170	457 173	848 343	690 712	1.027 878	1.717 1.590	412 171	345 166	757 337	973 448	1.046 452	2.019 900
Gerona.....	26	34	60	18	12	30	51	37	88	34	27	61
Lérida.....	29	50	79	12	21	33	58	67	125	30	32	62
Tarragona.....	28	35	63	6	4	10	47	47	94	23	16	39
CATALUÑA.....	644	749	1.393	1.438	1.942	3.380	739	662	1.401	1.508	1.573	3.081
Badajoz.....	54	88	142	1	3	4	35	41	76	—	—	—
Cáceres.....	25	24	49	—	—	—	11	21	32	—	—	—
EXTREMADURA.....	79	112	191	1	3	4	46	62	108	—	—	—
La Coruña.....	13	9	22	—	—	—	7	5	12	—	—	—
Lugo.....	13	37	50	—	—	—	16	27	43	1	1	2
Orense.....	10	12	22	—	1	1	19	17	36	2	—	2
Pontevedra.....	1	12	13	—	3	3	5	1	6	—	—	—
GALICIA.....	37	70	107	—	4	4	47	50	97	3	1	4
León.....	12	22	34	3	1	4	8	18	26	—	—	—
Palencia.....	6	9	15	—	1	1	2	9	11	—	—	—
Salamanca.....	13	11	24	1	—	1	7	12	19	1	1	2
Valladolid.....	9	11	20	—	—	—	5	4	9	—	—	—
Zamora.....	7	1	8	—	—	—	6	7	13	—	—	—
LEÓN.....	47	54	101	4	2	6	28	50	78	1	1	2
Albacete.....	15	16	31	2	1	3	12	10	22	—	—	—
Murcia.....	51	50	101	3	—	3	67	70	137	—	1	1
MURCIA.....	66	66	132	5	1	6	79	80	159	—	1	1
Alicante.....	19	11	30	8	3	11	14	17	31	5	4	9
Castellón de la Plana.....	20	8	28	4	—	4	31	28	59	7	6	13
Valencia.....	23	29	52	2	1	3	30	29	59	2	—	2
VALENCIA.....	62	48	110	14	4	18	75	74	149	14	10	24
Alava.....	—	—	—	—	—	—	—	1	1	1	—	1
Guipúzcoa.....	5	4	9	1	—	1	4	6	10	1	—	1
Navarra.....	4	12	16	—	1	1	13	10	23	1	2	3
Vizcaya.....	3	5	8	—	—	—	4	4	8	—	—	—
VASCONGADAS Y NAVARRA.....	12	21	33	1	1	2	21	21	42	3	2	5
Extranjeros.....	38	49	87	1	—	1	32	40	72	5	1	6
Se ignora.....	1	10	11	1	1	2	—	—	—	—	—	—
Totales.....	1.489	1.975	3.464	1.489	1.975	3.464	1.558	1.618	3.176	1.558	1.618	3.176

IV. — ASISTENCIA SANITARIA Y BENEFICENCIA

3. — Clasificación de los fallecidos, por sexo, edad y estado civil

Hospital Clínico y Provincial

ESTADO CIVIL	Menos de 1 año	De 1 a 4	De 5 a 14	De 15 a 24	De 25 a 34	De 35 a 44	De 45 a 54	De 55 a 64	De 65 a 74	De 75 y más	No consta	TOTAL
Solteros.....	2	2	2	2	1	—	1	2	3	—	—	15
Casados.....	—	—	—	—	4	8	12	14	14	2	1	55
Viudos.....	—	—	—	—	—	—	—	2	12	3	1	18
Solteras.....	8	2	—	1	—	—	1	2	4	10	—	28
Casadas.....	—	—	—	—	2	3	2	5	9	12	—	33
Viudas.....	—	—	—	—	—	—	—	1	5	18	1	25

Hospital de la Santa Cruz y San Pablo

Solteros.....	2	—	2	5	2	3	3	4	6	2	—	29
Casados.....	—	—	—	1	3	7	17	30	30	15	—	103
Viudos.....	—	—	—	—	—	—	—	2	6	8	—	16
Solteras.....	3	—	1	1	—	—	3	2	3	1	—	14
Casadas.....	—	—	—	—	2	6	7	18	21	4	—	58
Viudas.....	—	—	—	—	—	—	1	6	16	18	—	41

Hospital de la Cruz Roja

Solteros.....	—	—	1	—	2	—	3	3	1	1	—	11
Casados.....	—	—	—	—	—	—	1	3	3	—	—	7
Viudos.....	—	—	—	—	—	—	—	1	3	1	—	5
Solteras.....	—	—	—	1	—	1	—	—	—	—	—	2
Casadas.....	—	—	—	—	—	—	—	—	1	—	—	1
Viudas.....	—	—	—	—	—	—	—	—	—	1	—	1

Hospital de Nuestra Señora del Sagrado Corazón de Jesús

Solteros.....	—	—	—	—	—	—	1	—	—	—	—	1
Casados.....	—	—	—	—	—	—	2	2	1	—	—	5
Viudos.....	—	—	—	—	—	—	—	—	—	1	—	1
Solteras.....	—	—	1	—	—	—	—	—	2	1	—	4
Casadas.....	—	—	—	—	—	1	1	3	1	—	—	6
Viudas.....	—	—	—	—	—	—	1	1	2	—	—	4

Hospital de Nuestra Señora del Mar

Solteros.....	1	1	—	—	—	—	—	1	1	1	1	6
Casados.....	—	—	—	—	—	1	4	4	4	5	—	18
Viudos.....	—	—	—	—	—	—	1	2	2	1	—	6
Solteras.....	1	—	—	—	—	—	1	—	2	1	—	5
Casadas.....	—	—	—	—	—	—	1	4	6	1	—	12
Viudas.....	—	—	—	—	—	—	1	1	4	6	1	13

Instituto Neurológico

Solteros.....	—	—	—	—	—	—	1	1	1	—	—	3
Casados.....	—	—	—	—	—	—	1	2	2	—	—	5
Viudos.....	—	—	—	—	—	—	—	—	1	1	—	2
Solteras.....	—	—	—	—	—	—	2	—	—	—	—	2
Casadas.....	—	—	—	—	—	—	1	2	—	—	—	3
Viudas.....	—	—	—	—	—	—	—	—	1	1	—	2

Hospital de Nuestra Señora de la Esperanza

Solteros.....	—	—	—	—	—	—	—	—	1	1	—	2
Casados.....	—	—	—	—	—	—	—	—	1	1	—	2
Viudos.....	—	—	—	—	—	—	—	1	3	3	—	7
Solteras.....	—	—	—	—	—	—	—	—	—	4	—	4
Casadas.....	—	—	—	—	—	—	—	—	—	—	—	—
Viudas.....	—	—	—	—	—	—	—	—	1	5	—	6

Hospital de Niños de Barcelona

Niños.....	—	—	—	—	—	—	—	—	—	—	—	—
Niñas.....	—	—	—	—	—	—	—	—	—	—	—	—

Resumen

Solteros.....	5	3	5	7	5	3	9	11	13	5	1	67
Casados.....	—	—	—	1	7	16	37	55	55	23	1	195
Viudos.....	—	—	—	—	—	—	1	8	27	18	1	55
Solteras.....	12	2	2	3	—	1	7	4	11	17	—	59
Casadas.....	—	—	—	—	4	10	12	32	38	17	—	113
Viudas.....	—	—	—	—	—	—	3	9	29	49	2	92

4. — Ingresados según especialidades, por sexo
Hospital Clínico y Provincial

SEXOS	Alergia	Cardiología	Cirugía	Dermatología	Digestivo	Endocrinología	Ginecología	Medicina general	Neurocirugía	Neurología	Obstetricia	Oftalmología	Oftalmoneurología	Otorrinolaringología	Otonematología	Reumatología	Servicio de urgencia	Terapéutica física	Traumatología	Urología	TOTAL
Varones....	—	—	314	72	—	—	—	611	—	—	—	21	—	145	—	—	120	50	112	44	1.489
Mujeres....	—	—	238	36	—	—	288	453	—	—	466	13	—	166	—	—	164	49	75	27	1.975
Hospital de la Santa Cruz y San Pablo																					
Varones....	—	—	270	—	143	—	—	544	—	42	—	13	—	47	—	—	—	—	173	326	1.558
Mujeres....	—	—	245	—	78	—	162	628	—	48	222	9	—	40	—	—	—	—	92	94	1.618
Hospital de la Cruz Roja																					
Varones....	—	23	259	—	32	2	—	37	42	30	—	40	—	115	—	—	4	—	25	16	625
Mujeres....	—	25	304	—	13	—	44	41	23	35	—	58	—	110	—	2	1	—	9	—	665
Hospital de Nuestra Señora del Sagrado Corazón de Jesús																					
Varones....	—	—	172	—	13	—	—	22 ⁽¹⁾	—	25 ⁽²⁾	—	5	—	11	—	—	—	1	—	20	269
Mujeres....	—	—	147	—	21	—	37	31 ⁽¹⁾	—	21 ⁽²⁾	—	13	—	21	—	—	—	3	—	5	299
Hospital de Nuestra Señora del Mar																					
Varones....	—	32	134	—	—	—	—	313	—	—	—	—	—	—	—	—	—	—	—	—	479
Mujeres....	—	29	42	—	—	—	—	211	—	—	—	—	—	—	—	—	—	—	—	—	282
Instituto Neurológico																					
Varones....	—	—	—	—	—	—	—	—	13	31	—	—	1	—	5	—	—	—	12	—	62
Mujeres....	—	—	—	—	—	—	—	—	7	38	—	—	1	—	3	—	—	—	8	—	57
Hospital de Nuestra Señora de la Esperanza																					
Varones....	—	—	—	—	—	—	—	—	—	—	—	—	—	—	—	—	—	—	—	—	—
Mujeres....	—	—	—	—	—	—	—	—	—	—	—	—	—	—	—	—	—	—	—	—	—
Hospital de Niños de Barcelona																					
Varones....	—	—	17	—	—	—	—	12 ⁽³⁾	—	—	—	18	—	90	—	—	—	—	—	—	137
Mujeres....	—	—	3	—	—	—	—	15 ⁽³⁾	—	—	—	12	—	43	—	—	—	—	—	—	73
Resumen																					
Varones....	—	55	1.166	72	188	2	—	1.539	55	128	—	97	1	408	5	—	124	51	322	406	4.619
Mujeres....	—	54	979	36	112	—	531	1.379	30	142	688	105	1	380	3	2	165	52	184	126	4.969

(1) Medicina general y Cardiología.
(2) Neurología y Reumatología.
(3) Odontología.

IV. — ASISTENCIA SANITARIA Y BENEFICENCIA

5. — Movimiento de traumáticos

Hospital Clínico y Provincial

Existencia en 1.º de octubre de 1972		ENTRADAS		SALIDAS				Existencia en 31 de diciembre de 1972	
Varones	Mujeres	Varones	Mujeres	Por muerte		Por curación y otras causas		Varones	Mujeres
		Varones	Mujeres	Varones	Mujeres	Varones	Mujeres	Varones	Mujeres
14	6	112	75	6	7	105	54	15	20

Hospital de la Santa Cruz y San Pablo

—	—	173	92	—	—	—	—	—	—
---	---	-----	----	---	---	---	---	---	---

Hospital de la Cruz Roja

6	5	25	9	5	2	22	11	4	1
---	---	----	---	---	---	----	----	---	---

Hospital de Nuestra Señora del Sagrado Corazón de Jesús

—	—	—	—	—	—	—	—	—	—
---	---	---	---	---	---	---	---	---	---

Instituto Neurológico

4	1	12	8	—	—	10	6	6	3
---	---	----	---	---	---	----	---	---	---

Centro Quirúrgico de Urgencia

15	19	150	78	6	4	149	72	10	21
----	----	-----	----	---	---	-----	----	----	----

Hospital de Nuestra Señora de la Esperanza

—	—	—	—	—	—	—	—	—	—
---	---	---	---	---	---	---	---	---	---

Resumen

—	—	472	262	17	13	286	143	—	—
---	---	-----	-----	----	----	-----	-----	---	---

b) CASAS DE MATERNIDAD Y EXPÓSITOS

1. — Instituto de Puericultura y Maternología

SEXO Y LEGITIMIDAD	Existencia en 1.º octubre de 1972	ENTRADAS							SALIDAS							Existencia en 31 dicbre. de 1972			
		Nacidos en la casa	Entregados directamente	Cambios de naturaleza	Reingresados	Con expediente	Cambios de filiación	Otras causas	TOTAL	Entregados a la madre	Confinamiento	Por pasar a Casa Caridad y otras Instituciones	Cambio de filiación	Defunciones	Cambios de naturaleza		Otras causas	TOTAL	
Niños { Legítimos.....	—	—	—	—	—	—	—	—	—	—	—	—	—	—	—	—	—	—	—
Niños { Naturales.....	139	51	—	—	6	22	—	79	51	8	—	—	2	—	—	—	61	157	
Niños { Expósitos.....	17	4	1	—	—	—	—	5	1	10	—	—	—	—	—	—	11	11	
Niñas { Legítimas.....	—	—	—	—	—	—	—	—	—	—	—	—	—	—	—	—	—	—	—
Niñas { Naturales.....	128	36	1	—	2	17	—	56	41	7	—	—	—	—	—	—	48	136	
Niñas { Expósitas.....	19	11	—	—	—	—	—	11	—	12	—	—	1	—	—	—	13	17	
Totales.....	303	102	2	—	8	39	—	151	93	37	—	—	3	—	—	—	133	321	

Instituto de Maternología

Niños.....	—	242	—	—	—	—	—	242	238	—	—	—	4	—	—	—	242	—
Niñas.....	—	231	—	—	—	—	—	231	229	—	—	—	2	—	—	—	231	—
Totales.....	—	473	—	—	—	—	—	473	467	—	—	—	6	—	—	—	473	—

IV. — ASISTENCIA SANITARIA Y BENEFICENCIA

Movimiento de gestantes

ESTADO CIVIL	Existencia en 1.º de octubre 1972	ENTRADAS	SALIDAS		Existencia en 31 de diciembre, 1972
			Defun- ciones	Puérperas	
Solteras.....	19	107	—	97	29
Casadas.....	39	484	—	494	29
Totales.....	58	591	—	591	58

Número de partos

CLASIFICACIÓN	De solteras	De casadas	TOTAL
Distócicos.....	4	34	38
Abortos.....	—	—	—
Múltiples.....	2	3	5
Prematuros.....	—	1	1
Totales.....	98	469	567

2. — Casa de Maternología

Movimiento de asistidas

Existencia en 1.º de octubre de 1972	ENTRADAS	SALIDAS		Existencia en 31 de diciembre, de 1972
		Defunciones	Puérperas	
24	591	2	597	16

Partos y abortos

CLASIFICACIÓN	En clínica	En domicilio	TOTAL
Partos distócicos....	170	—	170
Partos gemelares....	8	—	8
Abortos.....	5	—	5
Cesáreas.....	20	—	20
Fórceps.....	105	—	105
Gran extracción....	3	—	3
Vacuum extractor....	46	—	46
Alumbto. manual....	32	—	32
Ayuda manual.....	11	—	11
Fetos muertos.....	15	—	15
Espátulas.....	41	—	41

Otras intervenciones

	En clínica	En domicilio	TOTAL
Episiotomías.....	102	—	102
Legrados.....	35	—	35
Laparotomías.....	3	—	3
Otras operaciones..	36	—	36
Visitas tocólogos...	*	—	—
Visitas matronas....	*	—	—

* Ver cuadro h) 4 de este capítulo.

3. — Sección de Maternología del Hospital Clínico y Provincial

LEGÍTIMOS			ILEGÍTIMOS			TOTAL NACIDOS		
Niños	Niñas	TOTAL	Niños	Niñas	TOTAL	Niños	Niñas	TOTAL
181	194	375	45	51	96	226	245	471

c) SANATORIOS

Movimiento de enfermos

ESTABLECIMIENTOS	Existencia en 1.º de octubre de 1972		ENTRADAS		SALIDAS				Existencia en 31 de diciembre, de 1972		Mortalidad por 1.000 enfermos
	Varones	Mujeres	Varones	Mujeres	Por muerte		Por curación y otras causas		Varones	Mujeres	
					Varones	Mujeres	Varones	Mujeres			
Sanatorio Marítimo de San José... (Enfermedades osteoarticulares)	4	41	28	21	—	5	28	2	4	55	53,19
Sanatorio N.º S.º de las Mercedes... (Enfermedades pulmonares)	13	4	59	21	4	1	57	20	11	4	51,54
Totales.....	17	45	87	42	4	6	85	22	15	59	—

d) **ASILOS Y HOSPICIOS**

Movimiento de asilados

ESTABLECIMIENTOS	Existencia en 1.º octubre de 1972				ENTRADAS				SALIDAS								Existencia en 31 diciembre de 1972			
	Menos de 14 años		De 14 y más años		Menos de 14 años		De 14 y más años		Por muerte				Por curación y otras causas				Menos de 14 años		De 14 y más años	
	Niños	Niñas	V.	M.	Niños	Niñas	V.	M.	Menos de 14 años		De 14 y más años		Menos de 14 años		De 14 y más años		Niños	Niñas	V.	M.
									Niños	Niñas	V.	M.	Niños	Niñas	V.	M.	Niños	Niñas	V.	M.
Casa Prov. de Caridad.....	628	604	439	361	25	16	30	39	—	—	8	15	26	16	17	4	627	604	444	381
Casa Mpal. de Misericordia..	—	70	—	144	—	—	—	6	—	—	—	—	6	—	—	—	—	64	—	150
Hogar Municipal de Ancianos..	—	—	176	206	—	—	10	13	—	—	6	10	—	—	5	2	—	—	175	207
Asilo-Hosp. de S. J. de Dios..	18	4	—	—	100	61	2	—	—	—	—	—	100	61	—	—	18	4	2	—
Asilo-Hosp. de San Rafael..	3	45	6	18	73	100	40	84	—	—	—	—	75	91	46	86	1	54	—	16
Asilo Toribio Durán.....	37	—	48	—	10	—	54	—	—	—	—	—	9	—	51	—	38	—	51	—
Asilo del Buen Pastor.....	—	163	—	194	—	19	—	59	—	—	—	—	—	8	76	—	—	174	—	177
Total.....	686	886	669	923	208	196	136	201	—	—	14	25	210	182	119	168	684	900	672	931

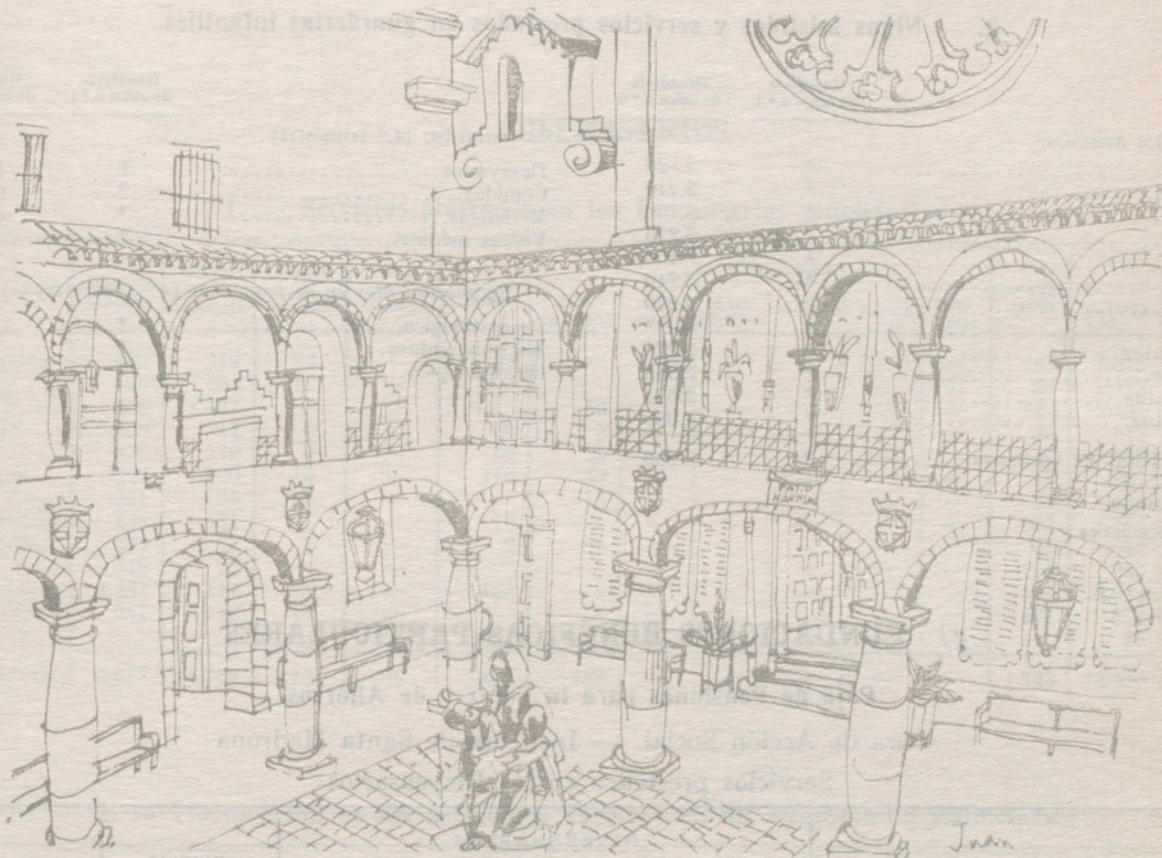

e) **PREVENTORIOS**

Movimiento de enfermos

ESTABLECIMIENTOS	Existencia en 1.º octubre de 1972		ENTRADAS		SALIDAS				Existencia en 31 diciembre de 1972		Mortalidad por 1.000 enfermos
	V.	M.	V.	M.	Por muerte		Por otras causas		V.	M.	
					V.	M.	V.	M.			
Instituto Municipal de Psiquiatría de Urgencias.....	34	24	553	247	2	—	544	233	41	38	2,33
Instituto Mental de la Santa Cruz.	186	232	15	16	2	3	19	20	180	225	11,14
Total.....	220	256	568	263	4	3	563	253	221	263	—

f) HOGARES DE PRE-APRENDIZAJE Y GUARDERÍAS

1. — Movimiento de acogidos

ESTABLECIMIENTOS	Existencia en 1.º de octubre 1972		ENTRADAS				SALIDAS				Existencia en 31 de diciembre 1972		Estancias trimestrales	
	Acogidos	Servicio y religiosos	Varones	Mujeres	Niños	Total	Varones	Mujeres	Niños	Total	Acogidos	Servicio y religiosos	Acogidos	Servicio y religiosos
Hogares de Pre-aprendizaje:														
N.º 1 - Nuestra Señora de Port.....	273	59	—	3	8	11	1	2	14	17	267	59	24.943	5.483
N.º 2 - Ciudad de los Muchachos.....	160	15	6	—	11	17	7	2	3	12	165	15	14.915	1.380
N.º 3 - Nuestra Señora de Port.....	312	40	—	—	28	28	—	—	21	21	319	40	28.732	3.680
Totales.....	745	114	6	3	47	56	8	4	38	50	751	114	68.590	10.543

2. — Niños asistidos y servicios prestados en guarderías infantiles

	Guardería de niños n.º 1	Guardería de niños n.º 2		Guardería de niños n.º 1	Guardería de niños n.º 2
<i>Niños asistidos:</i>			<i>Servicios: (4.º trimestre)</i>		
Enero.....	*	2.820	Desayunos.....	*	1.457
Febrero.....	*	3.240	Comidas.....	*	6.661
Marzo.....	*	3.150	Meriendas.....	*	6.379
Abril.....	*	3.270	Visitas médicas.....	*	27
Mayo.....	*	3.150			
Junio.....	*	3.240	<i>Reconocimientos en dispensarios: (4.º trimestre)</i>		
Julio.....	*	3.270	Dermatológico.....	*	—
Agosto.....	*	—**	Antituberculoso.....	*	—
Septiembre.....	*	3.270	Oftalmológico.....	*	—
Octubre.....	*	2.385			
Noviembre.....	*	2.574			
Diciembre.....	*	1.980			
Total 4.º trimestre.....	*	6.939			

* Cerrado.
** Vacaciones.

g) FUNDACIONES BENÉFICAS PARTICULARES

Caja de Pensiones para la Vejez y de Ahorros

Obra de Acción Social. — Instituto de Santa Madrona

Servicios prestados en los Dispensarios

MESES	DISPENSARIOS			SERVICIO DE ENFERMERAS — Guardias prestadas	TOTALES Servicios prestados
	Visitas practicadas	Asistencias	LABORATORIO — Análisis		
Enero.....	4.107	5.377	6.400	—	15.884
Febrero.....	4.601	6.330	6.434	—	17.365
Marzo.....	4.709	7.019	7.153	—	18.881
Abril.....	4.315	5.916	7.468	—	17.699
Mayo.....	4.594	6.086	7.532	—	18.212
Junio.....	4.693	5.244	8.241	—	18.183
Julio.....	4.262	3.890	7.329	—	15.481
Agosto.....	3.284	3.024	5.330	—	11.638
Septiembre.....	4.590	4.132	7.849	—	16.571
Octubre.....	4.757	5.548	8.166	—	18.471
Noviembre.....	4.788	6.065	7.247	—	18.100
Diciembre.....	3.510	4.566	6.659	—	14.735
Total 4.º trimestre.....	13.055	16.179	22.072	—	51.306

IV. — ASISTENCIA SANITARIA Y BENEFICENCIA

Instituto Antituberculoso "Francisco Moragas" — Dispensarios Blancos
Servicios y análisis prestados

MESES	Adultos				Infancia				Otorrinolaringología		Servicios prestados	Laboratorio — Análisis practicados
	Enfermos de nuevo ingreso		Visitas o asistencias practicadas		Enfermos de nuevo ingreso		Visitas o asistencias practicadas		Visitas o asistencias practicadas			
	Varones	Mujeres	Varones	Mujeres	Varones	Mujeres	Varones	Mujeres	Varones	Mujeres		
Enero.....	113	147	431	434	74	66	263	179	141	123	2.596	1.070
Febrero.....	226	239	584	557	71	67	247	213	147	151	4.118	1.088
Marzo.....	153	208	447	523	81	75	310	294	141	142	3.601	1.192
Abril.....	125	399	430	689	77	71	255	218	137	138	3.747	1.025
Mayo.....	118	120	414	399	90	56	275	206	154	115	2.129	934
Junio.....	142	213	465	519	82	74	310	234	124	121	3.257	1.020
Julio.....	193	107	426	349	46	38	165	161	61	65	2.198	739
Agosto.....	137	134	434	388	47	56	164	148	52	52	1.841	640
Septiembre...	148	137	504	491	98	62	340	291	166	151	1.943	1.183
Octubre.....	128	104	438	364	84	69	276	222	150	148	2.326	1.084
Noviembre...	172	278	549	598	78	70	257	219	134	121	4.301	1.006
Diciembre.....	202	98	460	300	66	57	224	203	112	115	2.910	764
Total 4.º tri..	502	480	1.447	1.262	228	196	757	644	396	384	9.537	2.854

h) DISPENSARIOS

1. — Servicios prestados en los Dispensarios municipales

DISPENSARIOS	Accidentes asistidos	Visitas en el dispensario	Visitas a domicilio	Visitas urgentes a domicilio	Certificaciones	VACUNACIONES						Servicios varios	TOTALES	
						Anti-variólicas	Anti-tíficas	Anti-diftéricas	Antipolio	Triplex	Anti-cólera		Servicios	Recetas
Barceloneta..	609	412	23	—	34	—	—	—	—	—	—	267	1.345	120
Besós.....	735	664	11	—	—	—	—	—	—	—	—	83	1.493	171
Casa Antúnez	268	1.727	—	—	—	39	—	—	—	—	—	127	2.161	173
Dalmases...	300	214	6	—	60	5	—	—	—	—	—	58	643	48
Horta.....	436	179	9	—	49	36	—	—	—	—	—	140	849	196
Las Cortes...	227	280	13	—	116	33	—	—	—	—	—	18	687	90
N.ª S.ª Espei..	361	98	9	—	—	15	—	—	—	—	—	33	516	175
Plaza España	684	431	1	—	16	—	—	—	—	—	—	213	1.345	239
San Andrés..	623	71	1	—	2	84	—	—	—	—	—	61	842	34
Taulat.....	549	23	—	—	—	—	—	—	—	—	—	110	682	48
Universidad..	1.484	117	—	—	125	76	—	—	—	—	—	511	2.313	324
Vía Favencia.	341	146	42	—	—	—	—	—	—	—	—	102	631	280
Urgencias....	—	—	—	88	—	—	—	—	—	—	—	—	88	—
Total 4.º tri..	6.617	4.362	115	88	402	288	—	—	—	—	—	1.723	13.595	1.898

2. — Clasificación de los accidentes asistidos en los Dispensarios municipales

DISPENSARIOS	Accidentes de tráfico	Accidentes de trabajo	Riñas y agresiones	Intentos de suicidio	Casuales	TOTAL
Barceloneta.....	102	63	101	—	343	609
Besós.....	19	18	15	—	683	735
Casa Antúnez.....	22	19	57	—	170	268
Dalmases - Sarriá.....	81	22	30	—	167	300
Horta.....	65	22	74	—	275	436
Las Cortes.....	54	30	8	—	135	227
Nuestra Señora de la Esperanza.....	71	18	66	—	206	361
Plaza España.....	219	46	120	—	299	684
San Andrés.....	223	20	152	1	227	623
Taulat.....	159	30	90	—	270	549
Universidad.....	433	53	238	—	760	1.484
Vía Favencia.....	53	13	11	1	263	341
Total 4.º trimestre.....	1.501	354	962	2	3.798	6.617

IV. — ASISTENCIA SANITARIA Y BENEFICENCIA

3. — Otros servicios de asistencia médica municipal

SERVICIOS	Comisaría de Beneficencia Hogar de Asistencia Social de Emergencia	Colonia Industrial de Nuestra Señora de Port n.º 1 y n.º 3	Hogar Municipal de Ancianos	Matadero General	Cuartel Central de Bomberos	Instituto Municipal de Psicología de Urgencia	TOTAL
Visitas.....	1.313	2.300	800	173	—	824	5.410
Curas e inyecciones.	3.904	4.351	2.304	946	1.774	134*	13.413
Vacunaciones.....	—	—	—	—	—	—	—

* Electrochoques.

4. — Casa de Maternología

Dispensarios de Ginecología y Tocología

SERVICIOS	GINECOLOGÍA	TOCOLOGÍA	TOTAL
Mujeres inscritas (primeras visitas).....	243	459	702
Curas y visitas sucesivas.....	985	2.116	3.101

Sección de Radiología

CLASES	NÚMERO
Flebografías.....	13
Histerografías.....	85
Mamografías.....	3
Pielografías.....	11
Radiografías.....	186
Radiopelvimetrías.....	12
Szepas.....	12
Tránsito intestinal.....	8
Urografías.....	5
Total.....	335

Dispensarios de Puericultura

SERVICIOS	Central	Ntra. Sra. de la Esperanza	Taulat	San Andrés	Pza. España	Hipotróficos y heredosifilíticos	Crecimiento y desarrollo	Cirugía infantil	Prematuros	TOTAL
Niños inscritos...	—	23	16	22	80	—	152	16	62	371
Visitas.....	2.720	921	120	158	619	—	2.034	23	920	7.515
Vacunaciones....	—	—	—	—	—	—	—	—	—	—
Inyecciones.....	—	—	—	—	—	—	—	—	928	928
Curas.....	—	—	—	—	—	—	—	7	—	7
Mantoux.....	—	—	—	—	—	—	—	—	—	—
Varios.....	155	—	—	—	160	—	1.691	4*	16	2.026

* Operaciones.

5. — Dispensarios de los Hospitales

Cruz Roja

<i>Aparato digestivo:</i>		<i>Neurología:</i>	
Consultas.....	1.202	Consultas.....	1.310
Dietética.....	286	<i>Departamento de Neurocirugía:</i>	
Endocrinología.....	305	Consultas.....	279
<i>Aparato respiratorio:</i>		<i>Psiquiatría:</i>	
Consultas.....	713	Consultas.....	364
<i>Cardiología:</i>		<i>Psiquiatría infantil:</i>	
Consultas.....	826	Consultas.....	326
<i>Cirugía:</i>		<i>Odontología:</i>	
Consultas Cirugía general.....	791	Consultas.....	1.004
Consultas Traumatología.....	1.267	<i>Oftalmología:</i>	
Consultas Cirugía Vascular.....	610	Consultas.....	2.886
Consultas Cirugía Ortopédica.....	1.318	<i>Otorrinolaringología:</i>	
Consultas Cirugía Plástica.....	150	Consultas.....	4.760
<i>Dermatología y Cabello:</i>		<i>Puericultura y Pediatría:</i>	
Consultas y las visitas.....	1.571	Consultas.....	743
<i>Ginecología y Tocología:</i>		<i>Reumatología:</i>	
Consultas.....	532	Consultas.....	850
Esterilidad.....	244	<i>Urología:</i>	
<i>Medicina general:</i>		Consultas.....	362
Consultas.....	167		
<i>Medicina interna:</i>			
Consultas.....	601		

IV. — ASISTENCIA SANITARIA Y BENEFICENCIA

Nuestra Señora del Sagrado Corazón de Jesús

<i>Servicios varios:</i>	
Mamografías.....	135
Electroencefalogramas.....	295
Electrocardiogramas.....	273
Fisioterapia (sesiones).....	3.215
Radioterapia (sesiones).....	1.630
Radioscopias.....	327
Radiografías.....	6.377
Rádium (aplicaciones).....	3
Laboratorio { Análisis.....	15.990
Transfusiones.....	58
<i>Consultas:</i>	
Cirugía general.....	2.349
Cirugía ortopédica.....	1.561
Neurocirugía.....	98
Ginecología.....	1.529
Urología.....	642
Aparato digestivo.....	1.314
Oftalmología.....	1.737
Otorrinolaringología.....	779
Medicina interna.....	2.099
Pediatría y Puericultura.....	621
Dermatología.....	1.436
Neurología.....	1.760
Odontología.....	720
Cardiología.....	466
Reumatología.....	783
Radiodiagnóstico.....	179
Total consultas.....	18.073

Instituto Neurológico Municipal

Consultas y visitas.....	1.449
Curas e inyecciones.....	167
<i>Departamento de Diagnóstico y Terapéutica:</i>	
Radiodiagnóstico.....	1.407
Fisioterapia (sesiones).....	3.090
Electromiografías.....	15
Electroencefalogramas.....	737
Neurofisiología clínica.....	13
Análisis clínicos.....	3.326
Análisis histopatológicos.....	29
Exploraciones neuroquirúrgicas.....	61
Punciones.....	34
Transfusiones.....	3
Otoneurología.....	933
Oftalmoneurología.....	704

Nuestra Señora de la Esperanza

<i>Servicios varios:</i>	
Yesos, colas, cirugía menor y curas.....	5
<i>Radiología:</i>	
Radiografías.....	3.631
Radioterapias.....	748
Onda corta (sesiones).....	289
Contrastes radiográficos.....	1.171
<i>Laboratorio:</i>	
Análisis biológicos.....	2.600
Análisis químicos.....	2.388
Análisis serológicos.....	869
Transfusiones.....	29
Biopsias.....	48
<i>Cardiología:</i>	
Electrocardiogramas.....	66
Fonocardiogramas.....	15
<i>Digestivo:</i>	
Rectoscopias.....	2
<i>Urología:</i>	
Cistoscopias.....	18
Cateterismos uretrales.....	7
<i>Otorrinolaringología:</i>	
Audiometrías.....	35
Laringoscopias.....	1
<i>Consultas:</i>	
Dermatología.....	133
Cardiología.....	229
Cirugía y Ortopedia.....	42
Digestología.....	782
Endocrinología.....	140
Geriatría.....	66
Neurología.....	122
Oftalmología.....	384
Otorrinolaringología.....	819
Reumatología.....	599
Traumatología.....	492
Urología.....	302
Respiratorio.....	36
Total consultas....	4.146

i) LABORATORIO DE ANÁLISIS CLÍNICOS DEL INSTITUTO DE ASISTENCIA MÉDICA MUNICIPAL

Sección de química

ORINA	
Albúminas.....	84
Glucosas.....	—
Otros.....	—
Total.....	84
SANGRE	
Uremias.....	21
Glucemias.....	175
Curvas de glucemia.....	30
Colesterinas.....	8
Proteínas.....	18
Bilirrubinemias.....	76
Takata.....	4
Weltmann.....	4
Otros.....	40
Total.....	376

Sección de serología

Wassermann.....	425
Kahn.....	425
Meinicke M. K. R.....	425
V. D. R. L.....	425
Otros.....	8
Total.....	1.708

Sección de hematología

Recuentos globulares.....	187
Fórmulas leucocitarias.....	87
Hemoglobina y valor globular.....	619
Tiempos de coagulación y sangría.....	33
Velocidad de sedimentación globular.....	52
Factor Rh.....	553
Grupos sanguíneos.....	553
Coombs.....	143
Aglutininas.....	240
Genotipos.....	99
Bromalina.....	—
Hematocritos.....	533
Otros.....	7
Total.....	3.106

Sección de bacteriología

Gravindex.....	54
Sedimentos de orina.....	63
Frotis.....	18
Otros.....	39
Total.....	174

Sección de anatomía patológica

Biopsias.....	15
Papanicolaus.....	51
Varios.....	38
Total.....	104

IV. — ASISTENCIA SANITARIA Y BENEFICENCIA

j) SERVICIO DE AMBULANCIAS

Relación detallada de los servicios de traslado por las ambulancias, según destino

Hospital Clínico y Provincial.....	206
Hospital de la Santa Cruz y San Pablo.....	173
Hospital de Nuestra Señora del Mar.....	59
Hospital de Nuestra Señora de la Esperanza.....	8
Instituto Neurológico.....	23
Preventorio Municipal de Psiquiatría.....	685
Residencia Sanitaria «Francisco Franco».....	220
Centro Quirúrgico de Urgencia.....	161
Instituto de Maternología.....	5
Ciudad Sanatorial de Tarrasa.....	16
Otros establecimientos.....	705
Traslados a domicilios particulares.....	111
Total.....	2.372

Clasificación de los servicios según condición de los trasladados

Enfermos.....	899
Traumáticos.....	547
Dementes.....	322
Alcohólicos.....	373
Cadáveres.....	231
Total.....	2.372

k) OTROS SERVICIOS DE BENEFICENCIA

1. — Represión de la mendicidad

Movimiento del personal acogido en el Hogar de Asistencia Social de Emergencia

MESES	Existencia el día primero	ENTRADAS	SALIDAS	Existencia el día último	ENTRADAS	
					Reincidentes	Nuevos
Octubre.....	339	495	481	353	447	48
Noviembre.....	353	558	558	353	518	40
Diciembre.....	353	463	469	347	427	36
Total 4.º trimestre.....	339	1.516	1.508	347	1.392	124

Detalle del cuadro precedente:

ENTRADAS

Clasificación por sexos:

Varones.....	Adultos.....	1.379
	Niños.....	1
Mujeres.....	Adultas.....	134
	Niñas.....	2
Total.....	Total.....	1.516

SALIDAS

Clasificación por destino:

Asilos.....	36
Entregados a sus familiares.....	1.415
Fallecidos.....	6
Hogares de Pre-aprendizaje.....	7
Hospitales.....	19
Preventorio Municipal de Psiquiatría.....	17
O.B.I.N.S.O. (Obra Soc. P. Cornell).....	1
Otros destinos.....	7
Total.....	1.508

MOTIVO DEL INGRESO

Voluntario.....	432
Mendicidad.....	739
Indigencia.....	192
Dormir en la vía pública.....	107
Otros.....	46
Total.....	1.516

2. — Comisaría de Beneficencia

Servicio de información

I N F O R M A C I Ó N S O B R E											Consultas evacuadas
Situación económica	Aparatos ortopédicos	Comedores	Hogar de Asistencia Social de Emergencia	Ingreso en guarderfas infantiles	Ingreso en asilos	Hospitalizaciones	Repatriaciones	Expedientes de adopción	Varios	TOTAL	
24	14	161	2.026	43	105	87	—	—	9	2.460	7.407

3. — Albergue Nocturno Municipal

(calle de Valldoncella)

Tarjetas expedidas y número de estancias, clasificadas por naturaleza de los albergados

PROVINCIA	VARONES		MUJERES		MENORES		TOTALES	
	Tarjetas	Estancias	Tarjetas	Estancias	Tarjetas	Estancias	Tarjetas	Estancias
Álava.....	1	7	—	—	—	—	1	7
Albacete.....	1	7	—	—	—	—	1	7
Alicante.....	7	49	1	7	—	—	8	56
Almería.....	6	42	—	—	—	—	6	42
Ávila.....	3	21	—	—	—	—	3	21
Badajoz.....	8	56	1	7	—	—	9	63
Barcelona.....	19	133	1	7	—	—	20	140
Burgos.....	—	—	1	7	—	—	1	7
Cáceres.....	8	56	—	—	—	—	8	56
Cádiz.....	6	42	—	—	—	—	6	42
Castellón.....	—	—	1	7	—	—	1	7
Ciudad Real.....	—	—	3	21	—	—	3	21
Córdoba.....	4	28	—	—	—	—	4	28
Coruña (La).....	4	28	2	14	—	—	6	42
Gerona.....	2	14	—	—	—	—	2	14
Granada.....	3	21	1	7	—	—	4	28
Guadalajara.....	4	28	—	—	—	—	4	28
Guipuzcoa.....	7	49	—	—	—	—	7	49
Huelva.....	9	63	—	—	—	—	9	63
Jaén.....	9	63	—	—	—	—	9	63
Las Palmas.....	3	21	—	—	—	—	3	21
León.....	3	21	—	—	—	—	3	21
Lérida.....	1	7	3	21	—	—	4	28
Lugo.....	3	21	—	—	—	—	3	21
Málaga.....	10	70	—	—	—	—	10	70
Madrid.....	17	119	—	—	—	—	17	119
Murcia.....	13	91	—	—	—	—	13	91
Navarra.....	2	14	—	—	—	—	2	14
Orense.....	3	21	—	—	—	—	3	21
Oviedo.....	7	49	—	—	—	—	7	49
Palencia.....	4	28	—	—	—	—	4	28
Pontevedra.....	2	14	—	—	—	—	2	14
Salamanca.....	3	21	—	—	—	—	3	21
Santa Cruz de Tenerife.....	1	7	—	—	—	—	1	7
Segovia.....	1	7	—	—	—	—	1	7
Sevilla.....	7	49	—	—	—	—	7	49
Soria.....	1	7	—	—	—	—	1	7
Tarragona.....	3	21	—	—	—	—	3	21
Toledo.....	2	14	—	—	—	—	2	14
Valencia.....	7	49	—	—	—	—	7	49
Vizcaya.....	4	28	—	—	—	—	4	28
Zamora.....	4	28	—	—	—	—	4	28
Zaragoza.....	6	42	—	—	—	—	6	42
Extranjeros.....	28	196	—	—	—	—	28	196
Totales.....	236	1.652	14	98	—	—	250	1.750

IV.— ASISTENCIA SANITARIA Y BENEFICENCIA

4. — Tarjetas de pobres expedidas por el Instituto Municipal de Estadística para los dispensarios y hospitales

DISPENSARIOS Y HOSPITALES	Enero	Febrero	Marzo	Abril	Mayo	Junio	Julio	Agosto	Septiembre	Octubre	Noviembre	Diciembre
Plaza España.....	1	—	—	4	—	—	—	—	—	2	3	—
Lactancia.....	—	—	—	1	—	—	—	—	—	—	2	—
Barceloneta.....	1	—	—	—	—	—	—	—	—	—	—	—
Rosal.....	—	—	—	—	—	—	—	—	—	—	—	—
Oftalmológico.....	—	—	—	—	—	1	—	—	—	—	—	—
Casa de la Ciudad.....	—	—	—	—	—	—	—	—	—	—	—	—
Dermatológico.....	—	—	—	—	—	—	—	—	—	—	—	—
San Andrés.....	—	—	—	—	—	1	—	—	—	1	—	—
Casa Antúnez.....	2	—	—	—	—	—	2	—	—	—	—	—
Taulat.....	—	—	—	3	—	—	—	—	—	—	1	—
Gracia.....	1	—	—	—	—	—	—	—	—	—	—	—
Hostafranchs.....	1	—	—	—	—	—	—	—	—	—	—	—
San Martín.....	—	—	—	—	—	—	—	—	—	—	—	—
Sepúlveda.....	1	—	—	1	—	2	4	—	—	4	—	1
Horta.....	—	—	—	—	—	—	—	—	1	2	—	—
Otorrinolaringológico.....	—	—	—	—	—	—	—	—	—	—	—	—
Sarriá.....	—	—	1	—	—	—	—	—	—	—	—	—
San Gervasio.....	—	—	—	—	—	—	—	—	—	—	—	—
Odontológico.....	—	—	—	—	—	—	—	—	—	—	—	—
Doctor Ferrán.....	—	—	—	—	—	—	—	—	—	—	—	—
Neurológico.....	—	—	—	—	—	—	—	—	—	—	—	—
Psiquiátrico.....	—	—	—	—	—	—	—	—	—	—	1	2
Nosocomio de Pedralbes.....	—	—	—	—	—	—	—	—	—	—	—	—
Hospital de Ntra. Sra. de la Esperanza...	—	—	3	—	1	1	—	—	—	—	—	—
Hospital Clínico y Provincial.....	15	7	6	10	12	9	4	4	5	7	4	5
Hospital del Sagrado Corazón.....	—	—	3	—	1	1	—	—	—	1	2	—
Hospital de la Sta. Cruz y de San Pablo..	1	1	3	1	6	—	3	2	—	—	2	5
Hospital de Ntra. Sra. del Mar (Infecc.)..	—	—	2	1	—	1	1	1	—	—	1	—
Torre Llovetá.....	—	1	—	—	—	—	—	—	—	—	—	—
Quirúrgico.....	—	—	—	—	1	1	—	1	—	—	—	—
Dispensario del Puerto.....	—	—	—	—	1	—	—	—	1	1	—	—
Dispensario Vía Favencia.....	—	—	—	—	—	—	—	—	—	2	—	1
Las Corts.....	—	1	—	2	1	1	—	—	2	—	—	—
Dispensario Besós.....	—	1	1	—	—	3	—	—	1	—	—	—
Total 4.º trimestre.....	23	11	19	23	23	21	14	8	10	20	16	14

5. — Suministro en los Establecimientos de Sanidad y Beneficencia

Sanidad

ARTICULOS	Centro Quirúrgico de Urgencia	Instituto Municipal de Maternología	Preventorio Municipal de Psiquiatría	Instituto Neurológico Municipal	Hospital de Nuestra Señora del Mar	Hospital de Nuestra Señora de la Esperanza	TOTAL del trimestre
Pan, raciones.....	992	1.840	5.504	7.300	7.294	12.306	35.236
Carne, kilos.....	1.149	2.072	3.033	1.592	6.558	4.889	19.293
Volatería y caza, kilos.....	443	425	1.157	1.062	8.756	2.592	14.435
Pescado.....	909	1.769	2.289	2.463	7.996	3.876	19.302
{ Kilos.....	—	—	800	—	—	400	1.200
{ Unidades.....	—	—	—	—	—	—	—
{ Cajas.....	—	—	—	—	—	—	—
Legumbres, kilos.....	159	162	884	324	2.078	432	4.039
Harina y féculas, kilos.....	36	—	51	51	357	255	750
Pasta sopa, kilos.....	175	210	195	215	1.470	695	2.960
Verduras.....	1.068	1.750	9.969	4.088	16.084	9.383	42.342
{ Kilos.....	170	2.334	—	2.287	6.810	5.680	17.221
{ Unidades.....	36	70	71	124	268	314	883
{ Ristres.....	2.200	2.050	3.100	4.750	22.100	10.139	44.339
Patatas, kilos.....	3.059	3.020	4.884	5.585	27.615	13.603	57.766
Frutas del tiempo y seca, kilos	375	500	775	950	2.900	2.125	7.625
Aceite, litros.....	7.200	4.274	7.200	9.180	61.000	30.900	119.754
Huevos, unidades.....	2.865	6.120	7.360	7.060	16.150	18.710	58.265
Leche.....	—	—	336	48	336	240	960
{ Litros.....	305	244	366	366	1.880	1.210	4.371
{ Botes.....	197	440	336	64	1.857	1.142	4.036
Azúcar, kilos.....	38	28	154	69	105	199	593
Vino, litros.....	—	—	—	—	—	—	—
Varios, kilos ⁽¹⁾	—	—	—	—	—	—	—

(1) Café, malta y chocolate.

IV. — ASISTENCIA SANITARIA Y BENEFICENCIA

Beneficencia

ARTÍCULOS	Hogar Municipal de Ancianos	Hogar Pre-Aprendizaje n.º 1 Nuestra Señora de Port	Hogar Pre-Aprendizaje n.º 2 Ciudad de los Muchachos	Hogar Pre-Aprendizaje n.º 3 Nuestra Señora de Port	Guardería Municipal de Niños n.º 2	Guardería Especializada	TOTAL del trimestre
Pan, raciones.....	23.710	27.765	13.670	17.845	2.293	1.085	86.368
Carne, kilos.....	3.549	3.163	4.003	3.520	1.376	196	15.807
Volatería y caza, kilos.....	903	1.116	775	1.084	419	55	4.352
Pescado.....	4.342	2.548	1.166	1.371	331	62	9.820
{ Kilos.....	—	—	3.150	—	—	—	3.150
{ Unidades.....	—	—	—	—	—	—	—
Legumbres, kilos.....	3.218	1.220	1.160	857	640	40	7.135
Harinas y féculas, kilos...	153	153	204	163	10	10	693
Pasta para sopa, kilos.....	1.110	535	585	275	225	17	2.577
Verduras.....	3.847	2.406	3.288	3.139	225	216	13.121
{ Kilos.....	3.284	1.193	1.345	1.833	140	127	7.922
{ Unidades.....	142	173	181	52	41	19	608
{ Ristres.....	6.000	5.850	6.000	6.050	450	500	24.850
Patatas, kilos.....	10.411	8.790	10.095	10.126	1.727	430	41.579
Frutas del tiempo y seca, k.	2.050	1.825	1.325	1.110	100	75	6.485
Aceite, litros.....	14.760	30.880	16.560	26.280	900	432	89.812
Huevos, unidades.....	16.100	9.050	4.329	10.700	381	658	41.218
Leche.....	—	144	384	96	—	—	624
{ Litros.....	935	915	610	671	55	15	3.201
{ Botes.....	6.292	1.344	914	496	68	—	9.114
Azúcar, kilos.....	268	470	460	681	23	7	1.909
Vino, litros.....	—	—	—	—	—	—	—
Varios, kilos(¹).....	—	—	—	—	—	—	—

(¹) Café, malta y chocolate.

6. — Hogar Municipal de Ancianos

Tarjetas expedidas, autorizando para comer y cenar, clasificadas por naturaleza de los beneficiados

PROVINCIA	HOMBRES		MUJERES		MENORES		TOTAL	
	Tarjetas	Comidas - Cenas	Tarjetas	Comidas - Cenas	Tarjetas	Comidas - Cenas	Tarjetas	Comidas - Cenas
Alava.....	1	14	—	—	—	—	1	14
Albacete.....	2	28	1	14	—	—	3	42
Alicante.....	6	84	1	14	—	—	7	98
Almería.....	6	84	1	14	—	—	7	98
Ávila.....	3	42	—	—	—	—	3	42
Badajoz.....	9	126	—	—	—	—	9	126
Barcelona.....	18	252	3	42	—	—	21	294
Burgos.....	—	—	3	42	—	—	3	42
Cáceres.....	7	98	—	—	—	—	7	98
Cádiz.....	7	98	—	—	—	—	7	98
Castellón.....	—	—	1	14	—	—	1	14
Ciudad Real.....	1	14	2	28	—	—	3	42
Córdoba.....	11	154	—	—	—	—	11	154
Coruña (La).....	4	56	2	28	—	—	6	84
Cuenca.....	—	—	1	14	—	—	1	14
Gerona.....	3	42	—	—	—	—	3	42
Granada.....	4	56	1	14	—	—	5	70
Guadalajara.....	4	56	—	—	1	14	5	70
Guipúzcoa.....	6	84	—	—	—	—	6	84
Huelva.....	9	126	—	—	—	—	9	126
Jaén.....	9	126	—	—	—	—	9	126
Las Palmas de G. C.....	4	56	—	—	—	—	4	56
León.....	3	42	—	—	—	—	3	42
Lérida.....	1	14	—	—	—	—	1	14
Lugo.....	3	42	—	—	—	—	3	42
Málaga.....	11	154	1	14	—	—	12	168
Madrid.....	20	280	—	—	—	—	20	280
Murcia.....	10	140	—	—	—	—	10	140
Navarra.....	2	28	—	—	—	—	2	28
Orense.....	5	70	—	—	—	—	5	70
Oviedo.....	8	112	—	—	—	—	8	112
Palencia.....	3	42	—	—	—	—	3	42
Pontevedra.....	2	28	—	—	—	—	2	28
Salamanca.....	3	42	—	—	—	—	3	42
Sta. Cruz de Tenerife.....	1	14	—	—	—	—	1	14
Segovia.....	2	28	—	—	—	—	2	28
Sevilla.....	9	126	1	14	2	28	12	168
Soria.....	1	14	—	—	—	—	1	14
Tarragona.....	3	42	—	—	—	—	3	42
Toledo.....	1	14	1	14	—	—	2	28
Valencia.....	9	126	—	—	—	—	9	126
Valladolid.....	3	42	—	—	—	—	3	42
Vizcaya.....	6	84	—	—	—	—	6	84
Zamora.....	4	56	—	—	—	—	4	56
Zaragoza.....	5	70	—	—	—	—	5	70
Extranjeros.....	32	448	—	—	—	—	32	448
Totales.....	261	3.654	19	266	3	42	283	3.962



a) ABASTOS Y VARIOS PRODUCTOS

1. — Ganado sacrificado en el Matadero de Barcelona

	Octubre		Noviembre		Diciembre		TOTAL TRIMESTRE	
	Número de reses	Kilogramos Peso en canal	Número de reses	Kilogramos Peso en canal	Número de reses	Kilogramos Peso en canal	Número de reses	Kilogramos Peso en canal
Vacuno:								
Terneas.....	5.592	989.709	5.087	885.079	5.828	1.029.326	16.507	2.904.114
Vacuno mayor.....	34	7.174	27	6.233	28	6.381	89	19.788
Toros lidiados.....	32	7.316	9	2.092	—	—	41	9.408
Lanar y cabrío.....	68.728	754.937	63.721	648.410	77.372	735.099	209.821	2.138.446
Porcino.....	12.501	913.572	11.552	825.622	14.194	845.586	38.247	2.584.780
Equino.....	558	83.991	451	72.636	414	67.358	1.423	223.985
Totales.....	87.445	2.756.699	80.847	2.440.072	97.836	2.683.750	266.128	7.880.521
Carnes foráneas								
Vacuno país.....	3.832	632.858	3.964	631.630	3.861	603.110	11.657	1.867.598
Vacuno importación.....	—	—	1.143	266.708	7	1.669	1.150	268.377
Lanar país.....	729	7.164	4.098	30.372	3.651	24.214	8.478	61.750
Lanar importación.....	—	—	—	—	6	66	6	66
Total foráneo.....	4.561	640.022	9.205	928.710	7.525	629.059	21.291	2.197.791
Total general.....	92.006	3.396.721	90.052	3.368.782	105.361	3.312.809	287.419	10.078.312

2. — Detalle, por especies de ganado y meses, del suministro total de carne

MESES Y ESPECIES	De sacrificio en el Matadero kilos	Foráneas kilos	T O T A L E S kilos	% sobre el total
Octubre				
Vacuno.....	1.004.199	632.858	1.637.057	48,20
Lanar y cabrío.....	754.937	7.164	762.101	22,44
Porcino.....	913.572	—	913.572	26,90
Equino.....	83.991	—	83.991	2,47
Totales.....	2.756.699	640.022	3.396.721	100
Noviembre				
Vacuno.....	893.404	898.338	1.791.742	53,19
Lanar y cabrío.....	648.410	30.372	678.782	20,15
Porcino.....	825.622	—	825.622	24,51
Equino.....	72.636	—	72.636	2,16
Totales.....	2.440.072	928.710	3.368.782	100
Diciembre				
Vacuno.....	1.035.707	604.779	1.640.486	49,52
Lanar y cabrío.....	735.099	24.280	759.379	22,92
Porcino.....	845.586	—	845.586	25,52
Equino.....	67.358	—	67.358	2,03
Totales.....	2.683.750	629.059	3.312.809	100
Resumen				
Vacuno.....	2.933.310	2.135.975	5.069.285	50,30
Lanar y cabrío.....	2.138.446	61.816	2.200.262	21,83
Porcino.....	2.584.780	—	2.584.780	25,65
Equino.....	223.985	—	223.985	2,22
Totales.....	7.880.521	2.197.791	10.078.312	100

3. — Resumen del abastecimiento de carnes, pescado, frutas, verduras y leche

ARTÍCULOS		Octubre	Noviembre	Diciembre	TOTALES
		Cantidad	Cantidad	Cantidad	
<i>Carnes frescas:</i>					
<i>(Matadero y foráneas)</i>					
De ganado vacuno.....	Kgs.	1.637.057	1.791.742	1.640.486	5.069.285
De ganado lanar y cabrío.....	"	762.101	678.782	759.379	2.200.262
De ganado porcino.....	"	913.572	825.622	845.586	2.584.780
De ganado equino.....	"	83.991	72.636	67.358	223.985
Totales.....	"	3.396.721	3.368.782	3.312.809	10.078.312
<i>Pescado Mercado Central:</i>					
Fino.....	"	651.351	605.999	545.890	1.803.240
Corriente.....	"	2.848.176	3.001.996	3.019.810	8.869.982
Marisco.....	"	1.056.309	1.012.036	1.320.220	3.388.565
Congelado.....	"	1.089.426	1.111.493	1.511.735	3.712.654
Suman.....	"	5.645.262	5.731.524	6.397.655	17.774.441
Decomisos.....	"	51.708	49.874	27.886	129.468
Ventas Mercado Central.....	"	5.593.554	5.681.650	6.369.769	17.644.973
Ventas en la Banqueta.....	"	718.200	689.000	507.400	1.914.600
Ventas en la Receptora filial.....	"	—	—	—	—
Totales.....	"	6.311.754	6.370.650	6.877.169	19.559.573
<i>Frutas y verduras Mercado Central:</i>					
Frutas.....	"	16.385.873	15.575.203	14.360.425	46.321.501
Verduras y hortalizas.....	"	15.813.440	16.584.940	15.387.994	47.786.374
Totales.....	"	32.199.313	32.160.143	29.748.419	94.107.875
<i>Leche fresca:</i>					
Estación Receptora.....	Litros	5.770.096	6.314.147	6.550.404	18.634.647
De vaquerías de la Ciudad.....	"	875.378	839.172	868.000	2.582.550
Totales.....	"	6.645.474	7.153.319	7.418.404	21.217.197

4. — Estado comparativo con el mismo trimestre de 1971, respecto al abastecimiento de los artículos anteriormente reseñados

ARTÍCULOS	Año 1971 4.º trimestre	Año 1972 4.º trimestre	DIFERENCIAS		Equivalencia por ciento	
			En más	En menos		
Carnes frescas.....	Kgs.	10.738.226	10.078.312	—	659.914	— 6,15
Pescado fresco.....	"	19.839.966	19.559.573	—	280.393	— 1,42
Frutas y verduras.....	"	91.153.665	94.107.875	2.954.210	—	+ 3,24
Leche fresca.....	Lit.	26.554.172	21.217.197	—	5.336.975	— 20,10

V. — CONSUMO Y PRECIO

5. — Precios al detall de los principales artículos de consumo

ARTÍCULOS			OCTUBRE	NOVIEMBRE	DICIEMBRE
			Precio dominante	Precio dominante	Precio dominante
<i>Carnes:</i>					
Ternera.....	Clase A.....	Kilo	270	270	270
Ternera.....	Clase B.....	»	250	250	250
Ternera.....	Clase 2. ^a	»	140	140	140
Ternera.....	Clase 3. ^a	»	80	80	80
Vacuno menor.....	Clase 1. ^a	»	200	200	180
Vacuno menor.....	Clase 2. ^a	»	110	110	100
Vacuno menor.....	Clase 3. ^a	»	70	70	60
<i>Cordero lechal:</i>					
Costilla.....		»	250	250	250
Riñonada y chuleta de pierna.....		»	230	230	240
Pierna entera.....		»	190	190	190
Paletilla sin cuello.....		»	160	160	150
Paletilla, pecho y cuello.....		»	80	80	50
<i>Lanar menor:</i>					
Costilla, riñonada y chuleta de pierna.....		»	220	220	200
Pierna entera.....		»	160	160	160
Paletilla sin cuello.....		»	140	140	110
Pecho y cuello.....		»	60	60	40
<i>Lanar mayor:</i>					
Costilla, riñonada y chuleta de pierna.....		»	130	130	130
Pierna entera.....		»	110	110	110
Paletilla sin cuello.....		»	90	90	90
Pecho, falda y cuello.....		»	40	40	40
<i>Porcino:</i>					
Carne magra.....		»	160	160	160
Salchichas 1. ^a		»	130	130	130
Salchichas.....		»	80	80	80
Tocino graso.....		»	30	30	30
Tocino entreverado.....		»	80	80	70
Manteca fundida.....		»	40	40	40
Costilla.....		»	80	80	75
Butifarra negra.....		»	50	50	50
Sesos.....		Unidad	30	30	30

ARTÍCULOS			OCTUBRE		NOVIEMBRE		DICIEMBRE	
			Mínimo	Máximo	Mínimo	Máximo	Mínimo	Máximo
<i>Pescado:</i>								
Boga.....		Kilo	15	30	16	28	15	27
Caballa.....		»	20	50	20	50	15	40
Jurel.....		»	15	35	30	40	20	50
Merluza Norte entera.....		»	100	246	100	276	100	290
Merluza congelada.....		»	49	65	49	63	45	63
Pescadilla Norte.....		»	40	180	50	190	50	195
Pescadilla congelada.....		»	45	57	43	58	40	45
Rape.....		»	50	75	50	100	60	120
Sardina.....		»	30	50	20	63	16	60
<i>Frutas y verduras:</i>								
Limones.....		»	10	38	12	36	10	29
Manzanas.....		»	8	40	10	39	7	30
Naranjas.....		»	10	50	9	35	5	23
Peras.....		»	11	42	10	39	10	38
Plátanos.....		»	24	38	25	39	25	38
Acelgas.....		»	8	13	7	12	8	12
Berenjenas.....		»	10	27	20	40	30	66
Cebollas secas.....		»	6	17	7	19	6	22
Coles puchero.....		»	8	12	8	12	8	12
Judías verdes corrientes.....		Pieza	15	55	17	61	12	60
Patatas.....		Kilo	5,5	7,5	5,5	7,5	6	8,5
Tomates.....		»	8	28	6	23	6	24
<i>Artículos varios:</i>								
Aceite.....		Litro	28	56	28	56	28	56
Vino común.....		»	12	15	12	15	12	15
Huevos de granja.....		Docena	17	45	20	45	20	45
Jabón tipo extra.....		Kilo	26,5	33,5	26,5	33,5	26,5	33,5
Alubias.....		»	36	45	36	48	35	50
Arroz.....		»	12,5	23,5	12,5	23,5	12,5	23,5
Azúcar.....		»	18,5	18,5	18,5	18,5	18,5	18,5
Garbanzos.....		»	32	48	32	48	32	48
Lentejas.....		»	29	44	36	50	36	50
Pan.....		»	12	12	12	12	12	12
Pasta para sopa.....		»	32	34	32	34	32	36

b) ENTRADAS Y PRECIOS DE OTROS PRODUCTOS

1. — Entrada de carbones minerales

MESES	HULLA		ANTRACITA		LIGNITO		COQUE		TOTAL Tn.
	Nacional Tn.	Extranjera Tn.	Nacional Tn.	Extranjera Tn.	Nacional Tn.	Extranjero Tn.	Nacional Tn.	Extranjero Tn.	
Enero.....	—	—	—	—	—	2.570,7	—	20.551,1	23.121,8
Febrero.....	—	—	—	—	—	1.116,7	—	2.400	3.516,7
Marzo.....	—	—	2.478,1	—	—	1.536,6	—	—	4.014,7
Abril.....	—	—	—	—	—	475	—	56.952	37.427
Mayo.....	—	—	—	—	—	1.530,7	—	—	1.530,7
Junio.....	924	—	1.077	—	—	646,7	1.000	3.136	6.783,7
Julio.....	—	—	—	—	—	482,2	—	22.510,6	22.992,8
Agosto.....	—	—	695,9	—	—	902,9	—	18.813,8	20.412,6
Septiembre.....	—	—	—	9.272,5	—	1.663,1	—	351,4	11.287
Octubre.....	—	—	954,5	—	—	1.505,9	—	7.729,2	10.189,6
Noviembre.....	—	—	—	—	—	3.327,9	1.000	2.986,6	7.314,5
Diciembre.....	—	—	3.600	9.466	—	742,4	—	22.960,7	36.769,1
Total 4.º trimestre.....	—	—	4.554,5	9.466	—	5.576,2	1.000	33.676,5	54.273,2

2. — Consumo de gas y electricidad

MESES	GAS	ELECTRICIDAD				TOTAL Kwh.
	Total m³	Alumbrado particular, público y usos domésticos Kwh.	Alumbrado industrial y comercial Kwh.	Usos industriales Kwh.	Tracción Kwh.	
Enero.....	34.975.078	60.417.337	41.355.038	105.675.034	6.087.697	213.535.166
Febrero.....	53.409.264	77.089.098	43.218.132	115.342.379	5.557.596	241.207.205
Marzo.....	40.727.671	64.658.936	39.633.858	114.410.151	5.889.427	224.592.372
Abril.....	35.096.494	77.520.853	43.536.939	119.091.025	6.771.700	246.920.587
Mayo.....	28.942.684	58.588.885	31.660.861	102.641.475	5.947.050	198.838.271
Junio.....	20.487.859	69.165.219	34.171.835	113.340.448	5.965.100	222.642.602
Julio.....	15.936.469	46.789.942	27.470.280	103.863.190	5.895.550	184.018.962
Agosto.....	10.470.047	49.399.605	28.256.142	92.401.095	5.733.620	175.790.462
Septiembre.....	12.298.710	41.414.268	54.030.078	110.533.228	5.592.040	211.569.614
Octubre.....	13.609.615	59.314.243	40.965.763	122.854.909	5.948.147	229.083.062
Noviembre.....	18.286.888	53.277.819	32.856.536	110.266.373	3.667.310	200.068.038
Diciembre.....	21.975.895	63.585.455	40.498.452	147.605.903	7.735.283	259.425.093
Total 4.º trimestre.....	53.872.398	176.177.517	114.320.751	380.727.185	17.350.740	688.576.193

3. — Consumo de gas butano-propano

MESES	Consumo doméstico Kgs.	Consumo industrial Kgs.	Consumo tracción Kgs.	TOTAL Kgs.
Enero.....	11.299.920	233.364	355.305	11.888.589
Febrero.....	9.196.689	214.807	362.325	9.803.821
Marzo.....	5.783.726	201.976	414.825	6.400.527
Abril.....	3.023.348	180.194	405.840	3.614.382
Mayo.....	3.535.098	205.732	481.119	4.221.940
Junio.....	1.877.613	180.282	404.085	2.461.980
Julio.....	1.969.533	151.056	427.245	2.547.834
Agosto.....	1.697.487	108.878	413.070	2.219.435
Septiembre.....	3.032.921	169.682	444.645	3.647.248
Octubre.....	3.808.759	192.019	443.640	4.444.418
Noviembre.....	5.184.696	217.762	444.240	5.846.698
Diciembre.....	9.384.812	259.651	494.490	10.138.953
Total 4.º trimestre.....	13.378.267	669.432	1.382.370	20.430.069

4. — Consumo de agua

MESES	AGUA POTABLE (1)							AGUA NO POTABLE (agua de pozo para usos industriales) Cifra estimada m³	TOTAL GENERAL m³
	Servicios públicos					Consumo privado m³	TOTAL m³		
	Fuentes públicas m³	Mercados m³	Edificios municipales m³	Riego de calles y jardines m³	TOTAL m³				
Enero.....	170.952	215.446	792.336	399.665	1.578.399	16.677.717	18.256.116	5.500.000	23.756.116
Febrero.....	162.276	237.742	779.702	367.616	1.547.336	16.386.132	17.933.468	5.500.000	23.433.468
Marzo.....	179.675	205.801	804.797	360.218	1.550.491	16.626.122	18.176.613	5.500.000	23.676.613
Totales 1.º tri...	512.903	658.989	2.376.835	1.127.499	4.676.226	49.689.971	54.366.197	16.500.000	70.866.197
Abril.....	165.352	220.962	811.695	388.855	1.586.894	16.419.942	18.006.836	5.500.000	23.506.836
Mayo.....	169.206	220.624	863.776	429.069	1.682.675	16.993.531	18.676.256	5.500.000	24.176.256
Junio.....	186.770	219.767	863.559	439.697	1.774.793	17.574.610	19.349.403	5.500.000	24.849.403
Totales 2.º tri...	521.353	721.353	2.544.030	1.257.621	5.044.362	50.938.133	56.022.495	16.500.000	72.532.495
Julio.....	191.545	254.133	891.988	437.852	1.775.518	17.688.080	19.463.598	5.500.000	24.963.598
Agosto.....	189.483	252.898	957.961	525.833	1.926.175	17.900.810	19.826.985	5.500.000	25.326.985
Septiembre.....	192.443	257.415	928.488	445.791	1.824.137	17.670.995	19.495.132	5.500.000	24.995.132
Totales 3.º tri...	573.471	764.446	2.778.437	1.409.476	5.525.830	53.259.885	58.785.715	16.500.000	75.285.715
Octubre.....	178.294	242.001	910.928	433.545	1.764.768	17.662.747	19.427.515	5.500.000	24.927.515
Noviembre.....	176.853	237.357	777.677	442.288	1.634.175	17.799.809	19.433.984	5.500.000	24.933.984
Diciembre.....	172.836	221.941	1.201.278	433.474	2.029.529	18.503.480	20.533.009	5.500.000	26.033.009
Totales 4.º tri...	527.983	701.299	2.889.883	1.309.307	5.428.472	53.966.036	59.394.508	16.500.000	75.894.508

(1) Las cifras se refieren al agua enviada a la red de distribución y, por tanto, incluyen las pérdidas en la misma.

c) INDICE DEL COSTE DE LA VIDA EN BARCELONA

1. — Promedio mensual — Base : 1968 = 100

(Datos publicados en el Boletín del Instituto Nacional de Estadística)

MESES	Alimentación	Vestido	Vivienda	Gastos de casa	Gastos diversos	Índice general
Enero.....	120,1	131,3	109,4	120,2	134,0	123,2
Febrero.....	123,8	131,4	109,4	120,3	137,3	125,7
Marzo.....	123	133,5	109,5	120,3	137,6	125,6
Abril.....	118	134,3	110,1	120,3	137,7	123,7
Mayo.....	114,9	134,3	113,4	120,4	138	122,9
Junio.....	114,4	135,3	114,3	120,9	137,7	123,2
Julio.....	119,7	135,3	114,4	120,9	139,1	125,5
Agosto.....	121,1	135,3	114,4	121	139,1	126,1
Septiembre.....	126,2	142,6	114,4	123,4	142,7	130
Octubre.....	127,5	143,5	114,4	123,5	142,9	130,7
Noviembre.....	122,9	143,8	115,4	124,2	143,4	129,1
Diciembre.....	126,2	143,8	115,4	124,3	143,5	130,5

a) APERTURA DE ESTABLECIMIENTOS

1. — Licencias clasificadas por grupos, según mes

MESES	E S T A B L E C I M I E N T O S										PROFESIONALES				TOTAL general									
	INDUSTRIALES					MERCANTILES					TOTAL	Oficina	Enseñanza	Oficios manuales		TOTAL	Espectáculos							
	Alimentación	Textil	Madera	Papel y Artes gráficas	Productos químicos	Metallería y electricidad	Maquinaria	Otras actividades	TOTAL	Alimentación								Vestido y calzado	Muebles y accesorios del hogar	Maquinaria y electricidad	Peluquería y similares	Construcción	Compra-venta objetos usados	Otras actividades
Enero.....	82	14	7	13	10	38	30	37	231	69	35	24	10	31	10	7	24	210	54	2	5	61	3	505
Febrero.....	55	13	14	24	11	44	32	48	241	56	37	17	14	24	14	7	22	191	70	8	4	82	2	516
Marzo.....	67	16	12	26	5	30	40	64	260	64	41	15	12	30	15	5	30	212	73	2	5	80	5	557
Abril.....	72	13	15	16	8	24	32	24	204	67	25	17	9	28	7	5	29	187	51	2	7	60	1	452
Mayo.....	73	8	2	4	4	19	24	43	177	68	28	18	7	23	9	9	27	189	46	5	6	57	3	426
Junio.....	35	3	6	5	1	5	11	14	80	22	3	2	—	10	4	3	4	48	20	3	1	24	—	152
Julio.....	75	17	4	15	12	23	25	42	213	58	21	19	10	32	10	3	22	175	48	6	1	55	1	444
Agosto.....	39	5	1	7	10	9	7	14	92	39	18	8	3	13	3	2	6	92	24	3	—	27	—	211
Septiembre.....	52	7	5	12	12	19	16	46	169	56	39	16	11	31	7	2	29	193	35	2	1	38	—	400
Octubre.....	78	8	9	12	5	27	18	44	201	79	43	12	16	42	9	4	25	228	45	5	2	52	2	483
Noviembre.....	56	7	2	5	4	25	12	40	151	48	28	7	7	39	8	1	18	156	33	2	—	35	—	342
Diciembre.....	50	1	5	13	4	14	15	26	128	48	19	9	2	23	9	3	17	130	38	1	—	39	2	299
Total 4.º trimestre.	184	16	16	30	13	66	45	110	480	175	90	28	25	104	24	8	60	514	116	8	2	126	4	1.124

2. — Licencias clasificadas por grupos, según distrito

DISTRITOS	E S T A B L E C I M I E N T O S										PROFESIONALES				TOTAL general									
	INDUSTRIALES					MERCANTILES					TOTAL	Oficina	Enseñanza	Oficios manuales		TOTAL	Espectáculos							
	Alimentación	Textil	Madera	Papel y Artes gráficas	Productos químicos	Metallería y electricidad	Maquinaria	Otras actividades	TOTAL	Alimentación								Vestido y calzado	Muebles y accesorios del hogar	Maquinaria y electricidad	Peluquería y similares	Construcción	Compra-venta objetos usados	Otras actividades
I.....	13	1	1	—	—	2	1	9	27	8	4	3	1	3	2	—	3	24	4	—	—	4	—	55
II.....	10	1	1	—	—	5	2	6	25	6	3	2	2	8	2	—	—	23	2	—	—	2	1	51
III.....	11	1	1	3	—	2	3	7	28	10	9	4	—	4	3	—	—	38	18	3	—	21	—	87
IV.....	12	2	—	3	2	4	—	2	25	1	2	1	—	3	—	—	—	7	25	—	—	25	—	57
V.....	18	—	1	—	—	1	—	5	25	12	2	—	—	3	1	—	7	25	2	—	—	2	—	52
VI.....	3	2	—	3	1	—	2	4	15	6	3	2	1	3	—	2	4	21	6	1	—	7	—	43
VII.....	12	—	1	3	—	10	8	13	47	12	7	—	1	9	4	—	3	36	4	—	1	5	—	88
VIII.....	23	2	1	1	2	7	2	10	48	17	6	3	5	12	1	1	5	50	10	—	1	11	—	109
IX.....	34	5	2	3	2	16	9	17	88	42	17	4	4	19	2	1	12	101	12	3	—	15	2	206
X.....	17	—	5	7	3	9	11	18	70	35	15	1	5	12	3	2	9	82	7	—	—	7	1	160
XI.....	11	—	—	1	2	2	1	6	23	6	5	4	—	9	3	1	4	32	20	—	—	20	—	75
XII.....	20	2	3	6	1	8	6	13	59	20	17	4	6	19	3	1	5	75	6	1	—	7	—	141
Total 4.º trimestre.	184	16	16	30	13	66	45	110	480	175	90	28	25	104	24	8	60	514	116	8	2	126	4	1.124

b) SOCIEDADES MERCANTILES

(Provincia de Barcelona)

A. — CIFRAS GENERALES

1. — Sociedades constituidas

MESES	ANÓNIMAS		LIMITADAS		COLECTIVAS		TOTAL	
	Número	Capital (Miles de pesetas)	Número	Capital (Miles de pesetas)	Número	Capital (Miles de pesetas)	Número	Capital (Miles de pesetas)
Enero.....	8	272.750	1	1.620	—	—	8	274.370
Febrero.....	116	295.723	13	7.600	—	—	159	303.323
Marzo.....	48	324.185	8	10.422	—	—	56	334.607
Total 1.º trimestre.....	202	892.658	22	19.642	—	—	224	912.300
Abril.....	28	98.443	13	56.580	—	—	41	155.023
Mayo.....	41	320.636	15	12.750	—	—	56	333.386
Junio.....	59	106.113	16	8.900	—	—	75	115.013
Total 2.º trimestre.....	128	525.192	44	78.230	—	—	172	603.422
Julio.....	132	327.516	11	4.800	—	—	143	332.316
Agosto.....	144	220.274	16	8.080	—	—	160	228.354
Septiembre.....	143	223.891	6	3.187	—	—	149	227.078
Total 3.º trimestre.....	419	771.681	33	16.067	—	—	452	787.748
Octubre.....	22	45.300	20	11.570	—	—	42	56.870
Noviembre.....	231	634.531	12	4.635	—	—	243	639.166
Diciembre.....	171	1.937.210	11	8.349	—	—	182	1.945.559
Total 4.º trimestre.....	424	2.617.041	43	24.554	—	—	467	2.641.595

2. — Sociedades modificadas

Por aumento de capital

MESES	ANÓNIMAS		LIMITADAS		COLECTIVAS		TOTAL	
	Número	Capital (Miles de pesetas)	Número	Capital (Miles de pesetas)	Número	Capital (Miles de pesetas)	Número	Capital (Miles de pesetas)
Enero.....	77	496.792	1	1.200	—	—	78	497.992
Febrero.....	82	1.176.147	3	6.750	—	—	85	1.182.897
Marzo.....	66	451.938	6	48.990	—	—	72	500.928
Total 1.º trimestre.....	225	2.124.877	10	56.940	—	—	235	2.181.817
Abril.....	99	3.023.502	5	37.320	—	—	104	3.060.822
Mayo.....	107	683.906	1	2.000	—	—	108	685.906
Junio.....	88	1.113.583	1	100	—	—	89	1.113.683
Total 2.º trimestre.....	294	4.820.996	7	39.420	—	—	301	4.860.416
Julio.....	37	713.430	4	5.340	—	—	41	718.770
Agosto.....	56	754.791	2	5.400	—	—	58	760.191
Septiembre.....	76	1.367.457	1	306	—	—	77	1.367.763
Total 3.º trimestre.....	169	2.835.678	7	11.046	—	—	176	2.846.724
Octubre.....	108	1.360.683	4	5.245	—	—	112	1.365.928
Noviembre.....	95	1.206.221	2	2.200	—	—	97	1.208.421
Diciembre.....	95	1.560.468	5	6.140	—	—	100	1.566.608
Total 4.º trimestre.....	298	4.127.372	11	13.585	—	—	309	4.140.957

Por reducción de capital

MESES	ANÓNIMAS		LIMITADAS		COLECTIVAS		TOTAL	
	Número	Capital (Miles de pesetas)	Número	Capital (Miles de pesetas)	Número	Capital (Miles de pesetas)	Número	Capital (Miles de pesetas)
Enero.....	—	—	—	—	—	—	—	—
Febrero.....	—	—	—	—	—	—	—	—
Marzo.....	—	—	—	—	—	—	—	—
Total 1.º trimestre.....	—	—	—	—	—	—	—	—
Abril.....	—	—	—	—	—	—	—	—
Mayo.....	—	—	—	—	—	—	—	—
Junio.....	—	—	—	—	—	—	—	—
Total 2.º trimestre.....	—	—	—	—	—	—	—	—
Julio.....	—	—	—	—	—	—	—	—
Agosto.....	—	—	—	—	—	—	—	—
Septiembre.....	—	—	—	—	—	—	—	—
Total 3.º trimestre.....	—	—	—	—	—	—	—	—
Octubre.....	—	—	—	—	—	—	—	—
Noviembre.....	—	—	—	—	—	—	—	—
Diciembre.....	—	—	—	—	—	—	—	—
Total 4.º trimestre.....	—	—	—	—	—	—	—	—

3. — Sociedades disueltas

MESES	ANÓNIMAS		LIMITADAS		COLECTIVAS		TOTAL	
	Número	Capital (Miles de pesetas)	Número	Capital (Miles de pesetas)	Número	Capital (Miles de pesetas)	Número	Capital (Miles de pesetas)
Enero.....	5	5.200	4	1.600	—	—	9	6.800
Febrero.....	7	6.110	1	500	—	—	8	6.610
Marzo.....	6	5.750	2	1.525	—	—	8	7.275
Total 1.º trimestre.....	18	17.060	7	3.625	—	—	25	20.685
Abril.....	11	23.875	1	50	—	—	12	23.925
Mayo.....	15	43.262	6	2.330	—	—	21	45.592
Junio.....	5	9.800	2	1.075	—	—	7	10.875
Total 2.º trimestre.....	31	76.937	9	3.455	—	—	40	80.392
Julio.....	5	9.050	4	1.520	—	—	9	10.570
Agosto.....	—	—	—	—	—	—	—	—
Septiembre.....	2	4.500	—	—	—	—	2	4.500
Total 3.º trimestre.....	7	13.550	4	1.520	—	—	11	15.070
Octubre.....	6	40.060	2	800	—	—	8	40.860
Noviembre.....	9	22.044	—	—	—	—	9	22.044
Diciembre.....	10	12.365	1	500	—	—	11	12.865
Total 4.º trimestre.....	25	74.469	3	1.300	—	—	28	75.769

VI. — INDUSTRIA Y COMERCIO

B. — RAMAS DE ACTIVIDAD
1. — Sociedades constituidas

CLASES DE SOCIEDADES	0 - Agricultura, Silvicultura, caza y pesca		I - Minas y canteras		II-III - Industrias manufactureras		IV - Industrias construcción		V - Electricidad, gas, agua y servicios de saneamiento		VI - 1 - Comercio		VI - 2 - Bancos y establecimientos financieros		VI - 3 - Entidades de seguros		VI - 4 - Inmobiliarias		VII - Transporte, almacenaje y comunicaciones		VIII - Prestación de servicios		TOTAL	
	N.º	Capital Miles pías.	N.º	Capital Miles pías.	N.º	Capital Miles pías.	N.º	Capital Miles pías.	N.º	Capital Miles pías.	N.º	Capital Miles pías.	N.º	Capital Miles pías.	N.º	Capital Miles pías.	N.º	Capital Miles pías.	N.º	Capital Miles pías.	N.º	Capital Miles pías.	N.º	Capital Miles pías.
ANÓNIMAS.....	Octubre...	—	—	—	—	—	—	—	—	—	—	—	—	—	—	—	—	—	—	—	—	—	—	—
	Noviembre	—	—	5	20.600	2	1.700	—	—	—	7	3.050	3	13.500	—	—	3	6.050	1	300	1	100	22	45.300
	Diciembre	2	4.150	56	141.900	42	109.015	—	—	—	42	240.580	11	16.150	—	—	52	101.771	5	6.600	23	18.515	231	634.531
	Total tri..	2	4.150	47	160.400	14	40.910	—	—	—	29	29.670	8	1.505.900	—	—	51	172.930	6	14.350	14	8.900	171	1.937.210
LIMITADAS.....	Octubre...	—	—	108	322.900	58	151.625	—	—	—	78	273.300	22	1.535.550	—	—	106	280.751	12	21.250	38	27.515	424	2.617.041
	Noviembre	—	—	11	6.060	2	2.100	—	—	—	4	2.950	—	—	—	—	—	—	—	—	3	460	20	11.570
	Diciembre	—	—	6	2.750	—	—	—	—	3	900	—	—	—	—	—	2	960	1	25	—	—	12	4.635
	Total tri..	—	—	6	5.999	2	1.200	—	—	—	2	1.100	—	—	—	—	—	—	—	—	1	—	50	11
COLECTIVAS.....	Octubre...	—	—	23	14.809	4	3.300	—	—	—	9	4.950	—	—	—	—	2	960	1	25	4	510	43	24.554
	Noviembre	—	—	—	—	—	—	—	—	—	—	—	—	—	—	—	—	—	—	—	—	—	—	—
	Diciembre	—	—	—	—	—	—	—	—	—	—	—	—	—	—	—	—	—	—	—	—	—	—	—
	Total tri..	—	—	—	—	—	—	—	—	—	—	—	—	—	—	—	—	—	—	—	—	—	—	—
Total general.....	2	4.150	131	337.709	62	154.925	—	—	—	87	278.250	22	1.535.550	—	—	108	281.711	13	21.275	42	28.025	467	2.641.595	

2. — Sociedades modificadas - Por aumento de capital

ANÓNIMAS.....	Octubre...	—	—	46	387.698	6	17.260	1	574.975	12	74.970	9	152.600	1	20.000	22	77.210	1	20.000	9	25.970	108	1.360.683	
	Noviembre	—	—	39	556.737	5	117.380	1	24.900	13	47.300	6	164.750	—	—	—	23	186.417	—	—	8	108.737	95	1.206.221
	Diciembre	2	48.150	34	436.955	7	38.990	1	230.458	8	206.650	12	273.475	1	100.000	—	18	113.090	3	11.500	9	101.200	95	1.560.468
	Total tri..	2	48.150	119	1.381.390	18	173.630	3	830.333	33	328.920	27	590.825	2	120.000	—	63	376.717	4	31.500	26	235.907	298	4.127.372
LIMITADAS.....	Octubre...	—	—	2	2.745	—	—	—	—	1	900	—	—	—	—	—	—	—	—	—	—	—	—	
	Noviembre	—	—	2	2.200	—	—	—	—	3	3.200	—	—	—	—	—	—	—	—	—	—	—	—	
	Diciembre	—	—	2	2.940	—	—	—	—	4	4.100	—	—	—	—	—	—	—	—	—	—	—	—	
	Total tri..	—	—	6	7.885	—	—	—	—	—	—	—	—	—	—	—	—	—	—	—	—	—	—	
COLECTIVAS.....	Octubre...	—	—	—	—	—	—	—	—	—	—	—	—	—	—	—	—	—	—	—	—	—	—	
	Noviembre	—	—	—	—	—	—	—	—	—	—	—	—	—	—	—	—	—	—	—	—	—	—	
	Diciembre	—	—	—	—	—	—	—	—	—	—	—	—	—	—	—	—	—	—	—	—	—	—	
	Total tri..	—	—	—	—	—	—	—	—	—	—	—	—	—	—	—	—	—	—	—	—	—	—	
COMANDITARIAS.	Octubre...	—	—	—	—	—	—	—	—	—	—	—	—	—	—	—	—	—	—	—	—	—	—	
	Noviembre	—	—	—	—	—	—	—	—	—	—	—	—	—	—	—	—	—	—	—	—	—	—	
	Diciembre	—	—	—	—	—	—	—	—	—	—	—	—	—	—	—	—	—	—	—	—	—	—	
	Total tri..	—	—	—	—	—	—	—	—	—	—	—	—	—	—	—	—	—	—	—	—	—	—	
Total general.....	2	48.150	125	1.389.275	18	173.630	3	830.333	37	333.020	27	590.825	2	120.000	—	64	378.317	4	31.500	26	235.907	309	4.140.957	

VII. — TRABAJO, PREVISIÓN Y ACCIÓN SOCIAL

a) ACTIVIDAD LABORAL

1. — Demandas registradas, colocaciones y desempleo (Año 1972)

Mes de octubre

(Datos facilitados por el Servicio Sindical de Estadística)

GRUPOS DE ACTIVIDAD	DEMANDAS			COLOCACIONES			DESEMPLEO		
	Varones	Mujeres	Totales	Varones	Mujeres	Totales	Varones	Mujeres	Totales
0. AGRICULTURA, SILVICULTURA, CAZA Y PESCA									
0.1 Agricultura y ganadería.....	—	—	—	—	—	—	—	—	—
0.2 Silvicultura, corta, tala y transporte de madera.....	—	—	—	—	—	—	—	—	—
0.3 Caza y repoblación.....	—	—	—	—	—	—	—	—	—
0.4 Pesca.....	44	—	44	44	—	44	—	—	—
1. EXPLOTACIÓN DE MINAS Y CANTERAS									
1.1 Extracción de carbón.....	—	—	—	—	—	—	—	—	—
1.2 Extracción de minerales metálicos.....	—	—	—	—	—	—	—	—	—
1.3 Petróleo crudo y gas natural.....	—	—	—	—	—	—	—	—	—
1.4 Extracción de piedra, arcilla y arena.....	—	—	—	—	—	—	—	—	—
1.9 Extracción de minerales no metálicos no clasificados en otra parte y explotación de canteras.....	—	—	—	—	—	—	—	—	—
2.3 INDUSTRIAS FABRILES									
2.0 Industrias alimentarias, excepto bebidas.....	325	171	496	325	171	496	130	32	162
2.1 Industrias de bebidas.....	7	—	7	7	—	7	—	—	—
2.2 Industrias de tabaco.....	—	—	—	—	—	—	—	—	—
2.3 Industrias textiles.....	165	161	326	147	95	242	1.634	1.529	3.163
2.4 Fabricación de calzado, prendas de vestir y otros artículos confeccionados con productos textiles.....	34	152	186	34	152	186	67	100	167
2.5 Industrias de la madera y corcho, excepto fabricación de muebles.....	93	5	98	88	5	93	28	—	28
2.6 Fabricación de muebles y accesorios e industrias auxiliares.....	—	—	—	—	—	—	2	3	5
2.7 Fabricación de papel y de productos de papel.....	—	—	—	—	—	—	—	—	—
2.8 Imprentas, editoriales e industrias afines.....	98	—	98	98	—	98	52	6	58
2.9 Industrias del cuero y productos de cuero, exceptuando el calzado.....	4	—	4	—	—	—	24	3	27
3.0 Fabricación de productos de caucho.....	164	79	243	165	81	246	95	34	129
3.1 Fabricación de substancias y productos químicos.....	165	82	247	166	82	248	118	36	154
3.2 Fabricación de productos derivados del petróleo y del carbón.....	—	—	—	—	—	—	—	—	—
3.3 Fabricación de productos minerales no metálicos, exceptuando los derivados del petróleo y del carbón.....	113	114	227	101	114	215	13	1	14
3.4 Industrias metálicas básicas.....	218	51	269	325	52	377	156	62	218
3.5 Fabricación de productos metálicos, exceptuando maquinaria, equipos de transporte y muebles.....	229	83	312	322	74	396	147	57	204
3.6 Construcción de maquinaria, exceptuando la maquinaria eléctrica.....	230	83	313	330	71	401	205	48	253
3.7 Construcción de maquinaria, aparatos, accesorios y artículos eléctricos.....	256	79	335	340	68	408	109	63	172
3.8 Construcción de material de transporte.....	205	66	271	316	56	372	137	49	186
3.9 Industrias fabriles diversas.....	12	18	30	12	18	30	49	9	58
4. INDUSTRIAS DE LA CONSTRUCCIÓN									
4.1 Oficinas de proyectos y ensayos para las industrias de la construcción.....	—	—	—	—	—	—	—	—	—
4.2 Empresas dedicadas a la preparación del terreno en las industrias de la construcción.....	—	—	—	—	—	—	—	—	—
4.3 Empresas dedicadas a cimentaciones.....	—	—	—	—	—	—	—	—	—
4.4 Empresas dedicadas a pavimentación.....	—	—	—	—	—	—	—	—	—
4.5 Empresas dedicadas a construir estructuras para las industrias de la construcción.....	—	—	—	—	—	—	—	—	—
4.6 Empresas dedicadas al acabado de obras en las industrias de la construcción.....	—	—	—	—	—	—	—	—	—
4.7 Empresas dedicadas a instalaciones en las industrias de la construcción.....	—	—	—	—	—	—	—	—	—
4.8 Empresas dedicadas a instalaciones de servicios auxiliares para las industrias de la construcción.....	—	—	—	—	—	—	1	—	1
4.9 Otras empresas dedicadas a la industria de la construcción.....	8.167	12	8.179	7.756	—	7.756	412	12	424
5. ELECTRICIDAD, GAS, AGUA Y SERVICIOS DE SANEAMIENTO									
5.1 Electricidad, gas y vapor.....	60	16	76	60	16	76	—	—	—
5.2 Abastecimiento de aguas y servicios de saneamiento.....	—	—	—	—	—	—	—	—	—
6. COMERCIO									
6.1 Comercio al por mayor y al por menor.....	101	139	240	101	136	237	67	18	85
6.2 Bancos y otros establecimientos financieros.....	140	13	153	140	13	153	—	—	—
6.3 Compañías de seguros.....	17	34	51	17	34	51	24	7	31
6.4 Comercio de bienes inmuebles.....	—	—	—	—	—	—	—	—	—
7. TRANSPORTES, ALMACENAJES Y COMUNICACIONES									
7.1 Transportes.....	72	3	75	75	3	78	7	1	8
7.2 Depósitos y almacenes (cuando éstos se ofrezcan como servicio independiente).....	45	1	46	45	1	46	15	—	15
7.3 Comunicaciones.....	—	1	1	—	—	—	—	1	1
8. SERVICIOS									
8.1 Servicios oficiales (no se incluyen actividades oficiales específicas como, por ejemplo, transporte, comunicaciones, educación, higiene, producción, comercio, etc., cada una de las cuales figura en los grupos respectivos).....	—	—	—	—	—	—	—	—	—
8.2 Servicios prestados al público y a las empresas comerciales.....	48	16	64	49	16	65	18	7	25
8.3 Servicios de esparcimiento.....	32	5	37	23	2	25	223	74	297
8.4 Servicios personales.....	41	31	72	21	20	41	253	248	501
9. ACTIVIDADES NO BIEN ESPECIFICADAS.....	13	8	21	11	4	15	19	11	30
Totales.....	11.098	1.423	12.521	11.118	1.284	12.402	4.005	2.411	6.416

VII. — TRABAJO, PREVISIÓN Y ACCIÓN SOCIAL

Mes de Noviembre

GRUPOS DE ACTIVIDAD	DEMANDAS			COLOCACIONES			DESEMPLEO		
	Varones	Mujeres	Totales	Varones	Mujeres	Totales	Varones	Mujeres	Totales
0. AGRICULTURA, SILVICULTURA, CAZA Y PESCA									
0.1 Agricultura y ganadería.....	—	—	—	—	—	—	—	—	—
0.2 Silvicultura, corta, tala y transporte de madera.....	—	—	—	—	—	—	—	—	—
0.3 Caza y repoblación.....	—	—	—	—	—	—	—	—	—
0.4 Pesca.....	24	—	24	24	—	24	—	—	—
1. EXPLOTACIÓN DE MINAS Y CANTERAS									
1.1 Extracción de carbón.....	—	—	—	—	—	—	—	—	—
1.2 Extracción de minerales metálicos.....	—	—	—	—	—	—	—	—	—
1.3 Petróleo crudo y gas natural.....	—	—	—	—	—	—	—	—	—
1.4 Extracción de piedra, arcilla y arena.....	—	—	—	—	—	—	—	—	—
1.9 Extracción de minerales no metálicos no clasificados en otra parte y explotación de canteras.....	—	—	—	—	—	—	—	—	—
2.3 INDUSTRIAS FABRILES									
2.0 Industrias alimentarias, excepto bebidas.....	135	190	325	132	190	322	127	60	187
2.1 Industrias de bebidas.....	3	—	3	3	—	3	—	—	—
2.2 Industrias de tabaco.....	—	—	—	—	—	—	—	—	—
2.3 Industrias textiles.....	111	157	268	116	165	281	1.607	1.517	3.124
2.4 Fabricación de calzado, prendas de vestir y otros artículos confeccionados con productos textiles.....	38	189	227	39	193	232	66	96	162
2.5 Industrias de la madera y corcho, excepto fabricación de muebles.....	92	1	93	92	1	93	29	—	29
2.6 Fabricación de muebles y accesorios e industrias auxiliares.....	—	—	—	—	—	—	2	3	5
2.7 Fabricación de papel y de productos de papel.....	—	—	—	—	—	—	—	—	—
2.8 Imprentas, editoriales e industrias afines.....	98	—	98	98	—	98	52	6	58
2.9 Industrias del cuero y productos de cuero, exceptuando el calzado.....	2	—	2	1	—	1	25	3	28
3.0 Fabricación de productos de caucho.....	164	79	243	161	81	246	95	34	129
3.1 Fabricación de sustancias y productos químicos.....	165	82	247	166	82	248	118	36	154
3.2 Fabricación de productos derivados del petróleo y del carbón.....	—	—	—	—	—	—	—	—	—
3.3 Fabricación de productos minerales no metálicos, exceptuando los derivados del petróleo y del carbón.....	122	147	269	110	147	257	13	1	14
3.4 Industrias metálicas básicas.....	230	52	282	304	62	366	152	60	212
3.5 Fabricación de productos metálicos, exceptuando maquinaria, equipos de transporte y muebles.....	238	80	318	312	80	392	143	57	200
3.6 Construcción de maquinaria, exceptuando la maquinaria eléctrica.....	234	78	312	308	97	405	188	48	236
3.7 Construcción de maquinaria, aparatos, accesorios y artículos eléctricos.....	294	86	380	368	126	494	131	67	198
3.8 Construcción de material de transporte.....	210	64	274	285	64	349	137	49	186
3.9 Industrias fabriles diversas.....	15	7	22	15	7	22	49	9	58
4. INDUSTRIAS DE LA CONSTRUCCIÓN									
4.1 Oficinas de proyectos y ensayos para las industrias de la construcción.....	—	—	—	—	—	—	—	—	—
4.2 Empresas dedicadas a la preparación del terreno en las industrias de la construcción.....	—	—	—	—	—	—	—	—	—
4.3 Empresas dedicadas a cimentaciones.....	—	—	—	—	—	—	—	—	—
4.4 Empresas dedicadas a pavimentación.....	—	—	—	—	—	—	—	—	—
4.5 Empresas dedicadas a construir estructuras para las industrias de la construcción.....	—	—	—	—	—	—	—	—	—
4.6 Empresas dedicadas al acabado de obras en las industrias de la construcción.....	—	—	—	—	—	—	—	—	—
4.7 Empresas dedicadas a instalaciones en las industrias de la construcción.....	—	—	—	—	—	—	—	—	—
4.8 Empresas dedicadas a instalaciones de servicios auxiliares para las industrias de la construcción.....	—	—	—	—	—	—	1	—	1
4.9 Otras empresas dedicadas a la industria de la construcción.....	10.000	1	10.001	9.636	1	9.637	413	—	413
5. ELECTRICIDAD, GAS, AGUA Y SERVICIOS DE SANEAMIENTO									
5.1 Electricidad, gas y vapor.....	56	10	66	56	10	66	—	—	—
5.2 Abastecimiento de aguas y servicios de saneamiento.....	—	—	—	—	—	—	—	—	—
6. COMERCIO									
6.1 Comercio al por mayor y al por menor.....	73	90	163	74	40	123	77	42	119
6.2 Bancos y otros establecimientos financieros.....	205	22	227	205	22	227	—	—	—
6.3 Compañías de seguros.....	18	34	52	17	34	51	25	7	32
6.4 Comercio de bienes inmuebles.....	—	—	—	—	—	—	—	—	—
7. TRANSPORTES, ALMACENAJES Y COMUNICACIONES									
7.1 Transportes.....	129	—	129	128	—	128	20	1	21
7.2 Depósitos y almacenes (cuando éstos se ofrezcan como servicio independiente).....	49	14	63	49	9	58	11	—	11
7.3 Comunicaciones.....	—	2	2	—	2	2	—	—	—
8. SERVICIOS									
8.1 Servicios oficiales (no se incluyen actividades oficiales específicas como, por ejemplo, transporte, comunicaciones, educación, higiene, producción, comercio, etc., cada una de las cuales figura en los grupos respectivos).....	—	—	—	—	—	—	—	—	—
8.2 Servicios prestados al público y a las empresas comerciales.....	48	16	64	44	16	60	13	7	20
8.3 Servicios de esparcimiento.....	42	4	46	59	1	60	205	77	282
8.4 Servicios personales.....	48	32	80	47	21	68	296	203	504
9. ACTIVIDADES NO BIEN ESPECIFICADAS.....	—	—	—	—	—	—	—	—	—
Totales.....	12.843	1.437	14.230	12.853	1.469	14.313	3.995	2.388	6.383

VII. — TRABAJO, PREVISIÓN Y ACCIÓN SOCIAL

Mes de diciembre

GRUPOS DE ACTIVIDAD	DEMANDAS			COLOCACIONES			DESEMPLEO		
	Varones	Mujeres	Totales	Varones	Mujeres	Totales	Varones	Mujeres	Totales
0. AGRICULTURA, SILVICULTURA, CAZA Y PESCA									
0.1 Agricultura y ganadería.....	—	—	—	—	—	—	—	—	—
0.2 Silvicultura, corta, tala y transporte de madera.....	—	—	—	—	—	—	—	—	—
0.3 Caza y repoblación.....	—	—	—	—	—	—	—	—	—
0.4 Pesca.....	40	—	40	40	—	40	—	—	—
1. EXPLOTACIÓN DE MINAS Y CANTERAS									
1.1 Extracción de carbón.....	—	—	—	—	—	—	—	—	—
1.2 Extracción de minerales metálicos.....	—	—	—	—	—	—	—	—	—
1.3 Petróleo crudo y gas natural.....	—	—	—	—	—	—	—	—	—
1.4 Extracción de piedra, arcilla y arena.....	—	—	—	—	—	—	—	—	—
1.9 Extracción de minerales no metálicos no clasificados en otra parte y explotación de canteras.....	—	—	—	—	—	—	—	—	—
2.3 INDUSTRIAS FABRILES									
2.0 Industrias alimentarias, excepto bebidas.....	54	59	113	54	59	113	137	71	208
2.1 Industrias de bebidas.....	—	—	—	—	—	—	—	—	—
2.2 Industrias de tabaco.....	—	—	—	—	—	—	—	—	—
2.3 Industrias textiles.....	74	71	145	72	73	145	1.609	1.515	3.124
2.4 Fabricación de calzado, prendas de vestir y otros artículos confeccionados con productos textiles.....	30	145	181	36	146	182	66	95	161
2.5 Industrias de la madera y corcho, excepto fabricación de muebles.....	55	—	55	55	—	55	29	—	29
2.6 Fabricación de muebles y accesorios e industrias auxiliares.....	—	6	6	—	6	6	2	3	5
2.7 Fabricación de papel y de productos de papel.....	—	—	—	—	—	—	—	—	—
2.8 Imprentas, editoriales e industrias afines.....	99	—	99	98	—	98	53	6	59
2.9 Industrias del cuero y productos de cuero, exceptuando el calzado.....	1	1	2	1	—	1	25	4	29
3.0 Fabricación de productos de caucho.....	164	79	243	165	81	246	95	34	129
3.1 Fabricación de substancias y productos químicos.....	166	82	248	166	82	248	119	36	155
3.2 Fabricación de productos derivados del petróleo y del carbón.....	—	—	—	—	—	—	—	—	—
3.3 Fabricación de productos minerales no metálicos, exceptuando los derivados del petróleo y del carbón.....	106	106	212	96	106	202	11	1	12
3.4 Industrias metálicas básicas.....	232	99	331	234	57	291	148	53	201
3.5 Fabricación de productos metálicos, exceptuando maquinaria, equipos de transporte y muebles.....	240	45	285	241	84	325	160	52	212
3.6 Construcción de maquinaria, exceptuando la maquinaria eléctrica.....	236	61	297	236	88	324	180	43	223
3.7 Construcción de maquinaria, aparatos, accesorios y artículos eléctricos.....	313	77	390	315	111	426	149	52	201
3.8 Construcción de material de transporte.....	212	38	250	212	61	273	145	44	189
3.9 Industrias fabriles diversas.....	18	8	26	18	8	26	49	9	58
4. INDUSTRIAS DE LA CONSTRUCCIÓN									
4.1 Oficinas de proyectos y ensayos para las industrias de la construcción.....	—	—	—	—	—	—	—	—	—
4.2 Empresas dedicadas a la preparación del terreno en las industrias de la construcción.....	—	—	—	—	—	—	—	—	—
4.3 Empresas dedicadas a cimentaciones.....	—	—	—	—	—	—	—	—	—
4.4 Empresas dedicadas a pavimentación.....	—	—	—	—	—	—	—	—	—
4.5 Empresas dedicadas a construir estructuras para las industrias de la construcción.....	—	—	—	—	—	—	—	—	—
4.6 Empresas dedicadas al acabado de obras en las industrias de la construcción.....	—	—	—	—	—	—	—	—	—
4.7 Empresas dedicadas a instalaciones en las industrias de la construcción.....	11	—	11	—	—	—	11	—	11
4.8 Empresas dedicadas a instalaciones de servicios auxiliares para las industrias de la construcción.....	4	—	4	2	—	2	2	—	2
4.9 Otras empresas dedicadas a la industria de la construcción.....	6.294	—	6.294	6.282	—	6.282	377	—	377
5. ELECTRICIDAD, GAS, AGUA Y SERVICIOS DE SANEAMIENTO									
5.1 Electricidad, gas y vapor.....	54	10	64	54	10	64	—	—	—
5.2 Abastecimiento de aguas y servicios de saneamiento.....	—	—	—	—	—	—	—	—	—
6. COMERCIO									
6.1 Comercio al por mayor y al por menor.....	63	50	113	63	50	113	77	25	102
6.2 Bancos y otros establecimientos financieros.....	104	21	125	104	21	125	—	—	—
6.3 Compañías de seguros.....	10	6	16	10	6	16	25	7	32
6.4 Comercio de bienes inmuebles.....	—	—	—	—	—	—	—	—	—
7. TRANSPORTES, ALMACENAJES Y COMUNICACIONES									
7.1 Transportes.....	137	1	138	144	—	144	12	1	13
7.2 Depósitos y almacenes (cuando éstos se ofrezcan como servicio independiente).....	1	1	2	1	1	2	10	—	10
7.3 Comunicaciones.....	—	—	—	—	—	—	1	1	2
8. SERVICIOS									
8.1 Servicios oficiales (no se incluyen actividades oficiales específicas como, por ejemplo, transporte, comunicaciones, educación, higiene, producción, comercio, etc., cada una de las cuales figura en los grupos respectivos).....	—	—	—	—	—	—	—	—	—
8.2 Servicios prestados al público y a las empresas comerciales.....	57	37	94	54	15	69	43	13	56
8.3 Servicios de esparcimiento.....	33	14	47	25	4	29	213	87	300
8.4 Servicios personales.....	44	36	80	33	10	43	294	210	504
9. ACTIVIDADES NO BIEN ESPECIFICADAS.....	2	—	2	—	—	—	2	—	2
Totales.....	8.860	1.053	9.913	8.811	1.079	9.890	4.044	2.362	6.406

b) PREVISIÓN Y ACCIÓN SOCIAL

Afiliación y prestaciones de los Seguros Sociales en la Provincia de Barcelona

(Datos facilitados por el Instituto Nacional de Previsión)

1. — Afiliación

CONCEPTOS	Primer trimestre Pesetas	Segundo trimestre Pesetas	Tercer trimestre Pesetas	Cuarto trimestre Pesetas	Total anual Pesetas
<i>Régimen general:</i>					
Empresas afiliadas.....	120.312	122.326	124.085	126.001	
Productores acogidos.....	1.296.725	1.298.629	1.298.076	1.324.079	
Beneficiarios.....	2.375.207	2.378.702	2.377.660	2.424.373	
<i>Régimen Especial Agrario:</i>					
Trabajadores por cuenta ajena.....	16.292	16.535	16.420	16.378	
Trabajadores por cuenta propia.....	20.088	19.979	19.862	19.843	

2. — Prestaciones

CONCEPTOS	Primer trimestre Pesetas	Segundo trimestre Pesetas	Tercer trimestre Pesetas	Cuarto trimestre Pesetas	Total anual Pesetas
<i>Régimen General:</i>					
Protección a la familia.....	1.743.803.948	1.858.007.379	1.853.072.896	1.953.793.303	
Asistencia Sanitaria.....	1.413.668.641	2.197.154.109	2.498.003.275	3.132.307.372	
Incapacidad Laboral Transitoria.....	483.723.977	455.116.593	466.517.759	629.846.068	
Invalidez Provisional.....	87.923.674	79.850.354	107.967.247	106.296.629	
Desempleo.....	231.993.377	327.879.917	227.342.188	219.758.412	
Asistencia Social.....	57.263.305	66.739.167	71.707.705	50.061.501	
Total.....	4.018.376.922	4.984.747.519	5.224.611.070	6.092.063.285	
<i>Régimen Especial Agrario:</i>					
Importe satisfecho.....	203.746.342	220.933.641	164.652.765	258.843.283	
<i>Accidentes de Trabajo y Enfermedades Profesionales:</i>					
Pensiones abonadas.....	101.909.532	105.281.947	117.302.761	130.240.189	
Total general.....	4.324.032.796	5.310.963.107	5.506.566.596	6.481.146.757	

a) NAVEGACIÓN MARÍTIMA

Tráfico por el puerto de Barcelona

1. — Buques entrados

MESES	MERCANTES DE ALTURA						MERCANTES DE CABOTAJE					
	Españoles		Extranjeros		TOTAL		Españoles		Extranjeros		TOTAL	
	Número	Toneladas registro bruto	Número	Toneladas registro bruto	Número	Toneladas registro bruto	Número	Toneladas registro bruto	Número	Toneladas registro bruto	Número	Toneladas registro bruto
Enero.....	187	669.376	872	4.146.624	1.059	4.816.000	1.113	2.485.640	8	37.347	1.121	2.522.987
Febrero.....												
Marzo.....	123	543.075	649	3.378.105	772	3.921.180	757	1.761.453	1	1.533	758	1.762.986
Abril.....												
Mayo.....	62	270.738	344	1.872.681	406	2.143.419	409	1.076.843	2	798	411	1.076.641
Junio.....												
Julio.....	154	624.105	879	4.768.904	1.033	5.393.009	1.212	3.632.547	8	47.225	1.220	3.679.772
Agosto.....												
Septiembre.....	174	704.804	725	3.753.995	899	4.458.799	837	2.262.364	6	35.814	843	2.298.178
Octubre.....												
Noviembre.....	71	267.518	313	1.562.843	384	1.830.361	330	895.615	—	—	330	895.615
Diciembre.....												
Total 4.º trimtre	245	972.322	1.038	5.316.838	1.283	6.289.160	1.167	3.157.979	6	35.814	1.173	3.193.793

MESES	DE GUERRA			VARIOS			RESUMEN					
	Españ.	Extranjeros	TOTAL	Españoles	Extranj.	TOTAL	Españoles		Extranjeros		TOTAL	
	Número	Número	Número	Número	Número	Número	Número	Toneladas registro bruto	Número	Toneladas registro bruto	Número	Toneladas registro bruto
Enero.....	—	—	—	—	—	—	1.300	3.155.016	880	4.183.971	2.180	7.338.987
Febrero.....	—	—	—	—	—	—	880	2.304.523	650	3.379.038	1.530	5.684.166
Marzo.....	—	—	—	—	—	—	471	1.347.581	346	1.873.479	817	3.221.060
Abril.....	—	—	—	—	—	—	1.366	4.256.652	887	4.816.129	2.253	9.072.781
Mayo.....	—	—	—	—	—	—	1.011	2.967.168	731	3.789.809	1.742	6.756.977
Junio.....	—	—	—	—	—	—	401	1.163.133	313	1.562.843	714	2.725.976
Julio.....	—	—	—	—	—	—	1.412	4.130.301	1.044	5.352.652	2.456	9.482.953
Agosto.....	—	—	—	—	—	—	—	—	—	—	—	—
Septiembre.....	—	—	—	—	—	—	—	—	—	—	—	—
Octubre.....	—	—	—	—	—	—	—	—	—	—	—	—
Noviembre.....	—	—	—	—	—	—	—	—	—	—	—	—
Diciembre.....	—	—	—	—	—	—	—	—	—	—	—	—
Total 4.º trimtre	—	—	—	—	—	—	1.412	4.130.301	1.044	5.352.652	2.456	9.482.953

2. — Mercancías

Desembarcadas

MESES	CLASE DE MERCANCIAS				TOTAL Toneladas
	Carga general Toneladas	Graneles secos Toneladas	Graneles líquidos no petrolíferos Toneladas	Productos petrolíferos Toneladas	
Enero.....					
Febrero.....	442.570	391.068	350.694	722.304	1.906.636
Marzo.....					
Abril.....	369.913	314.756	165.563	523.030	1.373.262
Mayo.....	166.347	122.553	83.439	226.181	598.520
Junio.....					
Julio.....	451.956	434.494	259.567	752.721	1.898.738
Agosto.....					
Septiembre.....	312.147	281.064	231.864	461.228	1.286.303
Octubre.....	185.474	160.797	134.644	296.753	777.668
Noviembre.....					
Diciembre.....					
Total 4.º trimestre.....	497.621	441.861	366.508	757.981	2.063.971

Embarcadas

MESES	CLASE DE MERCANCIAS				TOTAL Toneladas
	Carga general Toneladas	Graneles secos Toneladas	Graneles líquidos no petrolíferos Toneladas	Productos petrolíferos Toneladas	
Enero.....					
Febrero.....	326.584	163.998	42.127	8.220	540.929
Marzo.....					
Abril.....	288.217	115.422	16.689	10.529	430.857
Mayo.....	146.960	66.043	11.251	3.980	228.234
Junio.....					
Julio.....	387.283	196.101	26.008	32.297	641.689
Agosto.....					
Septiembre.....	218.324	122.190	24.048	13.010	377.572
Octubre.....	133.180	51.137	13.975	5.704	203.996
Noviembre.....					
Diciembre.....					
Total 4.º trimestre.....	351.504	173.327	38.023	18.714	581.568

b) NAVEGACIÓN AEREA
Tráfico por el aeropuerto de Barcelona
Entradas

MESES	AERONAVES										PASAJE										MERCANCIAS										CORREO		
	Regular		No regular		Otros servicios		TOTAL	Regular		No regular		Otros servicios		TOTAL	Regular		No regular		Otros servicios		TOTAL	Tráfico interior	Tráfico internacional	TOTAL									
	Tráfico interior	Tráfico internacional	Tráfico interior	Tráfico internacional	Tráfico interior	Tráfico internacional		Tráfico interior	Tráfico internacional	Tráfico interior	Tráfico internacional	Tráfico interior	Tráfico internacional		Tráfico interior	Tráfico internacional	Tráfico interior	Tráfico internacional	Tráfico interior	Tráfico internacional													
Enero...	1.052	705	18	25	61	13	1.874	68.852	23.796	1.296	2.190	—	96.134	561.585	134.138	25	1.809	—	—	697.557	142.324	39.500	181.824										
Febrero...	1.042	702	10	23	52	8	1.837	68.073	24.500	865	2.235	101	95.774	601.076	390.479	480	19.667	—	—	1.011.702	147.237	37.996	185.233										
Marzo...	1.128	727	30	25	70	35	2.015	76.285	33.522	1.598	1.709	2.135	115.249	711.347	509.930	45	7.800	—	—	1.229.122	169.810	44.549	214.359										
1.º trim...	3.222	2.134	58	73	183	56	5.726	213.210	81.818	3.759	5.134	2.236	307.157	1.874.008	1.034.547	550	29.276	—	—	2.938.381	459.371	122.045	581.416										
Abril...	1.213	854	62	38	43	26	2.236	89.657	36.155	6.228	3.462	269	135.771	666.563	619.867	486	4.609	—	—	1.291.525	164.350	36.832	201.182										
Mayo...	1.269	933	23	211	36	56	2.528	89.481	42.194	2.051	22.918	562	157.196	679.034	612.145	1.680	3.056	—	—	1.295.915	174.180	38.316	212.496										
Junio...	1.311	1.004	37	247	38	15	2.652	89.177	46.450	1.796	26.167	486	164.076	586.869	783.987	1.858	60.720	—	—	1.433.434	173.347	41.434	214.781										
2.º trim...	3.793	2.791	122	496	117	97	7.416	268.315	124.799	10.075	52.547	1.307	457.043	1.932.466	2.015.999	4.024	68.385	—	—	4.020.874	511.877	116.582	628.459										
Julio...	1.389	1.058	84	305	36	15	2.887	90.911	62.370	5.842	32.367	221	191.711	425.069	879.639	794	—	—	—	1.305.502	167.257	44.518	211.775										
Agosto...	1.391	1.087	84	288	19	14	2.883	97.791	55.780	8.192	29.343	67	191.173	479.837	871.003	397	—	—	—	1.351.237	159.155	41.343	200.498										
Sepbre...	1.339	1.044	53	245	38	38	2.757	103.549	54.854	4.195	24.704	467	187.769	554.194	810.317	872	2.410	—	—	1.367.793	157.550	39.117	196.667										
3.º trim...	4.119	3.189	221	838	93	67	8.527	292.251	173.004	18.229	86.414	755	570.653	1.459.100	2.560.959	2.063	2.410	—	—	4.024.532	483.962	124.978	608.940										
Octubre...																																	
Novbre...																																	
Dicbre...																																	
4.º trim...																																	

Salidas

Enero...	1.108	649	13	25	19	60	1.874	65.164	27.295	677	1.307	—	94.443	936.443	594.422	1.411	34.593	—	—	1.626.869	184.612	31.203	215.815
Febrero...	1.104	640	11	23	9	50	1.837	68.463	24.819	671	2.198	—	96.151	1.144.335	557.968	2.888	21.503	—	—	1.726.694	204.435	31.011	235.446
Marzo...	1.175	680	40	35	32	53	2.015	84.504	30.383	3.801	3.235	—	121.923	1.323.800	623.623	4.838	68.903	—	—	2.021.164	232.459	34.990	267.449
1.º trim...	3.387	1.969	64	83	60	163	5.726	218.131	82.497	5.149	6.740	—	312.517	3.464.578	1.776.013	9.137	124.999	—	—	5.374.727	621.506	97.204	718.710
Abril...	1.251	816	48	31	38	52	2.236	84.575	37.629	3.353	1.504	—	127.161	1.268.280	598.252	5.621	56.449	—	—	1.928.602	209.340	32.568	241.908
Mayo...	1.344	858	29	166	23	108	2.528	90.401	39.559	1.885	16.360	—	148.205	1.426.057	751.761	2.720	28.672	—	—	2.209.210	226.472	36.774	263.246
Junio...	1.393	922	44	229	33	31	2.652	91.041	43.122	2.282	20.799	—	157.244	1.403.347	640.708	4.236	15.511	—	—	2.063.802	226.035	50.644	276.679
2.º trim...	3.988	2.596	121	426	94	191	7.416	266.017	120.310	7.520	38.763	—	432.610	4.097.684	1.990.721	12.577	100.632	—	—	6.201.614	661.847	119.986	781.833
Julio...	1.451	996	88	308	23	21	2.887	103.745	55.317	7.228	30.310	—	196.600	1.398.005	570.157	1.392	15.286	—	—	1.984.840	214.801	68.130	282.931
Agosto...	1.495	983	79	287	18	21	2.883	91.970	63.240	6.936	32.028	—	194.174	1.296.559	465.462	318	—	—	—	1.762.339	199.731	72.292	272.023
Sepbre...	1.431	952	55	261	16	42	2.757	96.413	58.746	3.429	29.882	—	188.470	1.611.900	617.050	2.140	3.415	—	—	2.234.505	212.522	53.517	266.039
3.º trim...	4.377	2.931	222	856	57	84	8.527	292.128	177.303	17.593	92.220	—	579.244	4.306.464	1.652.669	3.850	18.701	—	—	5.981.684	627.054	193.939	820.993
Octubre...																							
Novbre...																							
Dicbre...																							
4.º trim...																							

Nota. — Las mercancías y correo vienen expresados en kilogramos.

c) FERROCARRILES

1. — Red Nacional de los Ferrocarriles Españoles

Movimiento de viajeros salidos

ESTACIONES DE SALIDA	Número de viajeros
Barcelona-Término.....	1.317.570
Barcelona-Paseo de Gracia.....	352.296
Barcelona-Sants.....	154.795
Barcelona-Pueblo Nuevo.....	23.748
Barcelona-Vilanova.....	—
Barcelona-Plaza de Cataluña.....	436.554
Barcelona-Arco del Triunfo.....	58.100
Barcelona-San Andrés Arenal.....	166.158
Barcelona-San Andrés Condal.....	103.030
Barcelona-Clot.....	56.624
Totales.....	2.668.875

Movimiento de mercancías en las estaciones

ESTACIONES	MERCANCIAS					
	GRAN VELOCIDAD			PEQUEÑA VELOCIDAD		
	Salidas Toneladas	Llegadas Toneladas	Total Toneladas	Salidas Toneladas	Llegadas Toneladas	Total Toneladas
Barcelona-Término.....	5.890	6.866	12.756	—	—	—
Barcelona-Morrot.....	26.756	2.034	28.790	67.099	47.012	114.111
Barcelona-Sants.....	3	4	7	—	—	—
Barcelona-Bogatell.....	—	—	—	9.805	24.223	34.028
Barcelona-Puerto.....	26	1.323	1.349	987	1.615	2.602
Barcelona-Vilanova.....	—	—	—	—	—	—
Barcelona-Sagrera.....	628	2.093	2.721	9.366	64.626	73.992
Barcelona-San Andrés Condal....	—	—	—	1.765	3.832	5.597
Totales.....	33.303	12.320	45.623	89.022	141.308	230.330

2. — Ferrocarriles de Cataluña

Movimiento de viajeros y mercancías

MESES	VIAJEROS		MERCANCIAS	
	De entrada (1)	De salida (2)	Toneladas de entrada (1)	Toneladas de salida (2)
Enero.....	470.627	484.679	7	58
Febrero.....	427.636	446.897	6	60
Marzo.....	445.099	465.760	7	67
Abril.....	471.642	490.731	6	59
Mayo.....	481.569	503.939	9	63
Junio.....	470.637	492.890	8	60
Julio.....	474.199	489.189	7	53
Agosto.....	437.595	451.588	5	57
Septiembre.....	670.243	690.028	6	63
Octubre.....	748.243	773.725	7	64
Noviembre.....	539.947	572.490	8	63
Diciembre.....	422.360	444.570	8	63
Total del 4.º trimestre.....	1.710.550	1.790.785	23	190

(1) Llegados de las estaciones de Barcelona, Provenza, Gracia y Sarriá (Perímetro de Barcelona) procedentes de las estaciones de la línea de «Cataluña».

(2) Salidos de las estaciones de Barcelona, Provenza, Gracia y Sarriá con destino a las estaciones de la línea de «Cataluña».

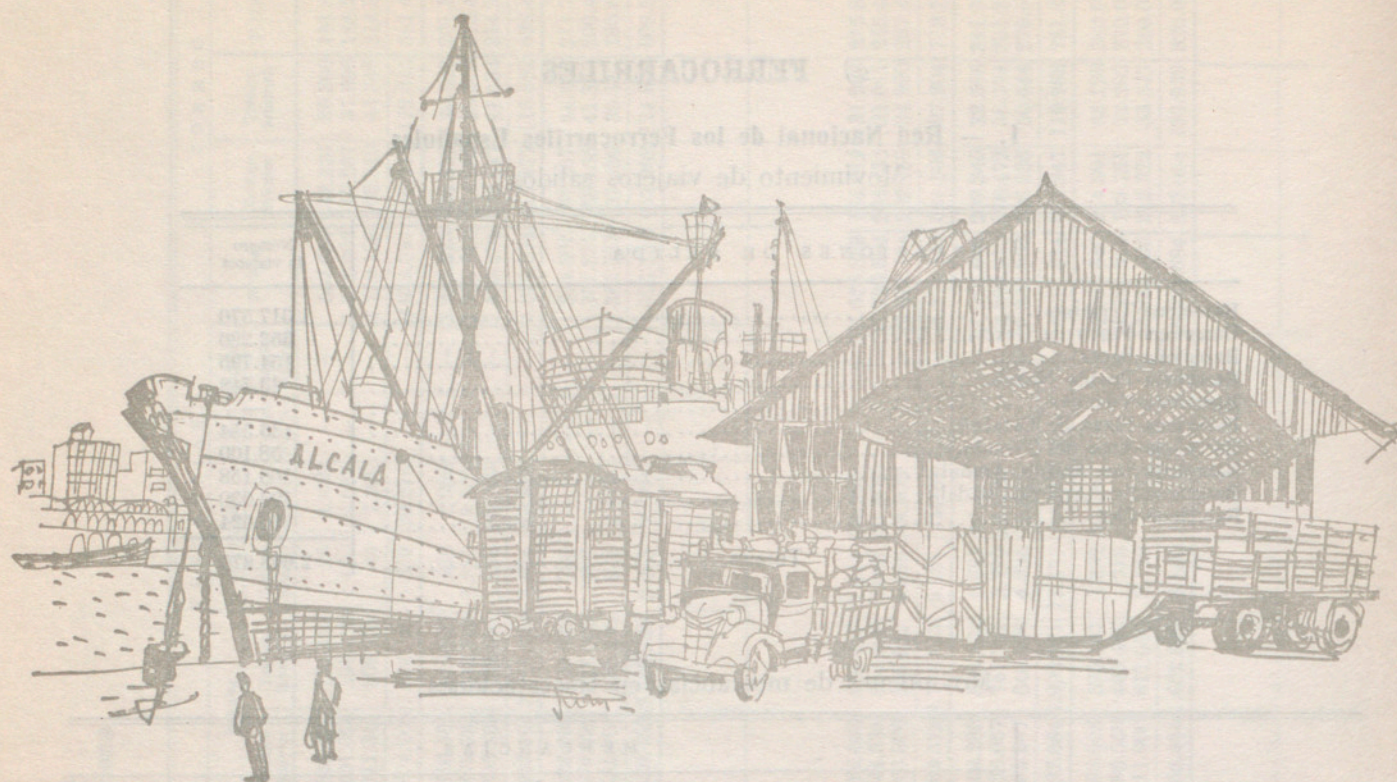

3. — Ferrocarriles Catalanes

Movimiento de viajeros y mercancías

MESES	VIAJEROS		MERCANCIAS			
	Plaza España		Barcelona-Puerto		Barcelona-Magoria (1)	
	De entrada Número	De salida Número	De entrada Toneladas	De salida Toneladas	De entrada Toneladas	De salida Toneladas
Enero.....	326.898	332.907	28.379	4.341	67	127
Febrero.....	313.865	316.892	25.051	4.295	44	326
Marzo.....	266.580	270.447	27.939	6.891	45	351
Abril.....	368.911	375.412	26.466	5.628	26	280
Mayo.....	340.477	340.041	26.649	4.040	130	318
Junio.....	320.227	323.733	26.090	4.310	268	340
Julio.....	339.930	341.335	22.583	8.575	291	256
Agosto.....	276.528	274.565	28.449	6.289	390	186
Septiembre.....	299.556	303.956	27.671	8.182	274	291
Octubre.....	339.221	339.701	28.629	8.827	311	269
Noviembre.....	305.718	309.855	27.695	4.033	304	358
Diciembre.....	301.597	308.706	30.587	6.282	277	316
Total 4.º trimestre .	946.536	958.262	86.911	19.142	892	943

(1) Desde el 15 de abril último viene efectuándose en Bordeta el removido de mercancías de Magoria, por cierre provisional de esta estación, decretado por el Ayuntamiento, por obras en Plaza Cerdá.

4. — Estado comparativo con el mismo trimestre de 1971, respecto al movimiento de viajeros y mercancías en el total de líneas ferroviarias

LÍNEAS	VIAJEROS		MERCANCIAS (en toneladas)	
	Entrados	Salidos	Entradas	Salidas
R. E. N. F. E.....	—	2.729.721	182.644	106.086
Ferrocarriles de Cataluña.....	1.775.470	1.827.550	22	181
Ferrocarriles Catalanes.....	920.694	920.209	101.931	9.243
Total del 4.º trimestre de 1971 ...	—	5.477.480	284.597	115.510
R. E. N. F. E.....	—	2.668.875	153.628	122.325
Ferrocarriles de Cataluña.....	1.710.550	1.790.785	23	190
Ferrocarriles Catalanes.....	946.536	958.262	87.803	20.085
Total del 4.º trimestre de 1972 ...	—	5.417.922	241.454	142.600

d) **TRANSPORTES URBANOS**

1. — Subterráneos

MESES	METROPOLITANO DE BARCELONA		FERROCARRIL DE SARRIÁ	
	Viajeros transportados	Recaudación en pesetas	Viajeros transportados	Recaudación en pesetas
Enero.....	21.918.904	60.016.390	2.771.398	7.740.005
Febrero.....	21.196.091	57.386.863	2.780.271	7.634.013
Marzo.....	21.977.535	59.981.731	2.813.781	7.656.582
Abril.....	20.132.405	55.200.847	2.633.976	7.313.407
Mayo.....	20.915.992	57.458.282	2.798.202	7.655.961
Junio.....	20.011.309	55.312.079	2.484.807	8.159.369
Julio.....	18.191.618	50.663.964	1.774.445	6.435.147
Agosto.....	15.282.699	43.146.309	1.345.418	4.989.539
Septiembre.....	19.564.048	53.781.610	2.105.538	7.810.644
Octubre.....	21.359.604	58.628.164	2.701.090	9.581.720
Noviembre.....	21.210.788	57.835.963	2.700.287	9.464.633
Diciembre.....	20.624.930	62.926.683	2.621.519	9.197.121
Total 4.º trimestre.....	63.195.331	179.390.810	8.022.896	28.243.474

2. — De Superficie

MESES	AUTOBUSES			
	Coches diarios en circulación	Kilómetros recorridos	Viajeros transportados	Recaudación en pesetas
Enero.....	617	4.060.206	24.836.489	122.438.372
Febrero.....	649	3.967.335	25.059.189	120.226.950
Marzo.....	637	4.178.037	26.116.251	125.904.320
Abril.....	630	4.002.212	25.247.446	122.463.389
Mayo.....	631	4.130.685	26.402.407	128.597.796
Junio.....	635	4.034.451	25.401.896	125.377.285
Julio.....	571	3.899.507	23.810.664	118.229.767
Agosto.....	568	3.906.437	20.335.166	100.146.885
Septiembre.....	609	3.886.832	24.852.285	121.757.252
Octubre.....	634	4.131.474	27.379.968	133.472.522
Noviembre.....	642	4.052.212	26.642.485	129.208.986
Diciembre.....	612	3.959.080	25.347.962	124.687.647
Total 4.º trimestre.....	629	12.142.766	79.370.415	387.369.155

VIII. — TRÁFICO Y TRANSPORTE

Estado comparativo con el mismo trimestre de 1971

	TRANVÍAS				AUTOBUSES			
	Coches diarios en circulación	Kilómetros recorridos	Viajeros transportados	Recaudación en pesetas	Coches diarios en circulación	Kilómetros recorridos	Viajeros transportados	Recaudación en pesetas
Año 1971:								
Octubre.....	—	—	—	—	607	3.925.481	25.599.147	124.730.417
Noviembre.....	—	—	—	—	630	3.973.794	24.611.187	118.588.203
Diciembre.....	—	—	—	—	624	4.075.139	25.615.454	125.168.727
Total 4.º trimestre.....	—	—	—	—	620	11.974.414	75.825.788	368.487.347
Año 1972:								
Total 4.º trimestre (1).....	—	—	—	—	629	12.142.766	79.370.415	387.369.155

(1) A partir del 19 de marzo quedaron totalmente suprimidos todos los tranvías.

3. — Funiculares

MESES	MONTJUICH		VALLVIDRERA		TIBIDABO		Tranvía de acceso al Funicular del Tibidabo (Tranvía Azul)	
	Viajeros	Recaudación Pesetas	Viajeros	Recaudación Pesetas	Viajeros	Recaudación Pesetas	Viajeros	Recaudación Pesetas
Enero.....	51.532	194.061	18.600	73.438	33.985	243.828	38.282	72.720
Febrero.....	51.687	183.070	17.816	70.335	37.140	255.332	42.752	80.612
Marzo.....	77.109	300.184	20.153	79.581	62.222	431.230	65.613	126.198
Abril.....	97.275	377.092	20.887	82.525	80.625	584.103	79.729	154.284
Mayo.....	105.288	423.697	23.062	91.136	82.548	576.718	82.316	160.064
Junio.....	129.407	550.878	22.200	102.592	87.024	617.188	89.102	174.418
Julio.....	129.667	572.121	26.628	131.084	142.699	1.037.057	136.002	267.296
Agosto.....	169.752	762.223	25.143	123.813	165.831	1.177.986	154.348	304.558
Septiembre.....	130.986	611.682	23.564	116.052	79.649	581.964	79.439	154.310
Octubre.....	80.343	390.068	21.598	106.319	78.659	557.654	78.097	151.864
Noviembre.....	50.762	212.642	18.464	90.888	46.325	313.636	50.756	96.990
Diciembre.....	52.952	253.918	16.299	80.233	43.712	309.407	45.562	87.470
Total 4.º trimestre.....	184.057	856.628	56.361	277.440	168.696	1.180.697	174.415	336.324

4. — Taxímetros

Coches en circulación

MESES	Taxis	Gran turismo (lujo)	Alquiler sin conductor
Enero.....	7.808	200	
Febrero.....			
Marzo.....			
Abril.....	7.808	200	
Mayo.....			
Junio.....			
Julio.....	7.807	200	
Agosto.....			
Septiembre.....			
Octubre.....	7.815	200	
Noviembre.....			
Diciembre.....			

e) MOVIMIENTO DE VIAJEROS

1. — Capacidad y movimiento de los alojamientos hoteleros *

CLASE DE ALOJAMIENTO	Alojamientos abiertos			Plazas de los alojamientos			Personal empleado			Viajeros que pernoctaron		
	Octubre	Noviembre	Diciembre	Octubre	Noviembre	Diciembre	Octubre	Noviembre	Diciembre	Octubre	Noviembre	Diciembre
<i>Estrellas de oro:</i>												
5.....												
4.....												
3.....												
2.....												
1.....												
<i>Estrellas de plata:</i>												
1.....												
2.....												
3.....												
Totales.....												

2. — Viajeros que pernoctaron en los alojamientos hoteleros, según su nacionalidad *

NACIONALIDAD	1.º trimestre			2.º trimestre			3.º trimestre			4.º trimestre		
	Enero	Febrero	Marzo	Abril	Mayo	Junio	Julio	Agosto	Sepbre.	Octubre	Novbre.	Dicbre.
España.....												
Alemania.....												
Francia.....												
Gran Bretaña.....												
Italia.....												
Portugal.....												
Benelux.....												
Países escandinavos.....												
Austria.....												
Suiza.....												
Otros países europeos.....												
Estados Unidos y Canadá.												
Méjico y América Central.												
América del Sur.....												
Otros continentes.....												
Apátridas.....												
Totales.....												

* Datos publicados por el Instituto Nacional de Estadística.

3. — Llegados por vía marítima

NACIONALIDAD	ENERO		FEBRERO		MARZO		ABRIL		MAYO		JUNIO		JULIO		AGOSTO		SEPTIEMBRE		OCTUBRE		NOVIEMBRE		DICIEMBRE		TOTAL 4.º TRIMESTRE			
	Con pasaporte	Con permiso de 24 horas	Con pasaporte	Con permiso de 24 horas	Con pasaporte	Con permiso de 24 horas	Con pasaporte	Con permiso de 24 horas	Con pasaporte	Con permiso de 24 horas	Con pasaporte	Con permiso de 24 horas	Con pasaporte	Con permiso de 24 horas	Con pasaporte	Con permiso de 24 horas	Con pasaporte	Con permiso de 24 horas	Con pasaporte	Con permiso de 24 horas	Con pasaporte	Con permiso de 24 horas	Con pasaporte	Con permiso de 24 horas	Con pasaporte	Con permiso de 24 horas	En conjunto	
Europa:																												
Alemania.....	42	663	38	248	72	521	72	352	86	191	94	510	261	548	237	698	131	841	573	186	31	568	71	400	675	1.154	1.829	
Austria.....	15	142	—	—	21	90	12	98	30	171	25	221	50	156	61	173	28	81	171	123	11	82	2	86	184	291	475	
Bélgica.....	1	88	7	10	5	23	2	45	6	40	12	31	31	158	33	138	10	55	26	50	7	22	—	99	33	171	204	
Bulgaria.....	—	4	—	—	—	—	—	—	—	—	—	—	1	3	3	1	—	1	—	294	—	6	—	1	—	301	301	
Checoslovaquia.....	—	—	—	1	—	5	—	—	—	4	—	—	3	3	5	2	—	7	—	4	—	—	3	—	—	5	4	
Dinamarca.....	20	10	10	12	28	1	2	20	32	10	11	9	17	13	2	10	3	13	9	—	8	13	8	18	25	31	56	
España.....	599	—	344	—	764	—	2.905	—	1.881	—	1.128	—	2.017	—	4.201	—	2.671	—	2.125	—	966	—	1.021	—	4.112	—	4.112	
Finlandia.....	—	2	—	—	2	—	2	19	3	17	1	14	3	10	—	14	2	2	1	8	6	1	—	—	7	—	9	
Francia.....	36	188	80	84	92	266	80	238	52	662	32	476	223	576	371	715	132	308	39	99	37	139	27	218	103	456	559	
Gran Bretaña.....	62	235	68	110	76	230	54	91	110	781	60	1.360	114	1.778	162	4.535	62	2.939	77	93	102	1.211	140	166	319	1.475	1.794	
Grecia.....	13	39	—	7	10	50	7	17	10	24	25	42	31	35	11	29	14	108	15	696	3	22	4	8	22	726	748	
Hungría.....	—	2	—	2	2	2	1	1	1	1	1	—	8	8	8	4	11	1	2	1	2	—	2	—	6	1	7	
Irlanda.....	1	—	—	—	2	—	—	—	4	8	1	—	1	19	4	14	1	2	3	—	4	—	3	1	10	1	11	
Italia.....	522	3.080	338	351	674	1.732	1.649	5.009	1.872	3.535	1.972	4.410	2.850	4.242	5.502	4.920	4.020	3.631	1.949	1.760	779	2.089	848	2.226	3.576	6.075	9.651	
Luxemburgo.....	—	—	—	—	—	—	—	—	—	—	—	—	—	7	1	3	—	—	—	—	—	—	—	—	—	—	2	
Noruega.....	10	2	—	2	9	1	16	2	4	25	1	6	9	3	1	—	3	3	—	1	5	—	16	10	21	11	32	
Países Bajos.....	15	53	22	46	26	58	51	48	51	110	75	138	50	245	59	118	30	86	33	30	13	59	30	53	76	142	218	
Polonia.....	4	4	—	—	—	—	—	—	—	30	2	11	3	9	6	9	1	15	—	—	—	24	—	—	—	24	24	
Portugal.....	11	22	—	1	2	13	22	12	16	22	19	71	21	129	63	26	91	60	37	19	11	8	14	17	62	44	106	
Rumania.....	—	—	—	—	—	—	—	—	—	13	—	—	—	9	—	2	1	—	—	—	—	1	—	—	—	2	2	
Suecia.....	2	88	2	66	3	15	6	66	10	161	6	209	6	206	21	141	10	83	8	14	6	7	7	22	21	43	64	
Suiza.....	17	157	8	52	24	205	91	340	125	660	54	728	183	654	124	644	102	348	73	230	25	179	35	148	133	557	690	
Turquía.....	3	4	—	—	74	65	94	15	63	40	63	142	275	901	111	119	91	82	4	28	4	345	9	6	17	379	396	
Unión Soviética.....	—	4	—	—	—	2	—	—	1	2	—	—	—	1	—	1	1	5	—	—	—	2	—	—	—	6	6	
Yugoslavia.....	6	57	—	5	2	11	1	21	2	42	3	19	4	39	11	24	3	14	12	212	8	38	4	15	24	265	289	
Otras naciones.....	1	1	3	1	2	1	1	3	1	3	—	2	5	17	11	15	8	4	2	—	1	1	2	2	5	3	8	
Totales.....	1.380	4.845	920	1.037	1.890	3.295	5.073	6.402	4.360	6.556	3.583	8.417	6.166	9.769	11.008	12.255	7.426	8.689	5.161	3.855	2.029	4.817	2.246	3.501	9.436	12.173	21.609	
América:																												
Argentina.....	107	671	28	74	111	1.140	96	388	270	961	98	560	170	632	177	782	149	528	102	580	151	755	159	598	502	1.933	2.435	
Bolivia.....	4	21	—	—	5	4	3	60	11	73	—	12	2	32	13	1	11	50	17	10	2	17	10	29	29	56	85	
Brasil.....	31	416	9	280	40	619	36	122	52	93	40	281	50	720	30	654	22	556	85	264	23	694	40	220	148	1.178	1.326	
Canadá.....	35	12	12	9	34	48	16	12	41	112	165	293	56	81	68	60	20	170	47	16	55	17	86	11	188	44	232	
Colombia.....	36	20	17	27	12	55	63	18	15	15	33	27	46	68	45	59	15	22	37	28	8	20	25	15	70	63	133	
Costa Rica.....	3	4	1	—	—	—	—	6	1	4	4	3	14	2	6	1	2	3	9	1	—	3	—	—	9	4	13	
Cuba.....	1	—	—	—	—	—	—	4	—	—	—	—	7	—	12	—	3	—	—	—	4	—	2	1	—	—	—	
Chile.....	77	98	30	52	40	218	71	40	41	82	28	91	56	121	50	91	30	104	44	84	34	103	45	88	123	275	398	
Dominicana (República).....	2	—	—	—	—	—	—	—	—	1	—	—	4	—	1	—	2	—	—	—	1	—	—	—	—	—	—	
Ecuador.....	1	21	—	3	4	6	2	—	5	4	9	7	7	12	4	18	7	16	13	5	1	16	13	6	27	27	54	
Estados Unidos.....	197	69	71	60	129	234	370	548	401	1.071	501	1.463	662	331	492	268	320	1.964	579	1.124	163	296	240	231	982	1.651	2.633	
Guatemala.....	—	—	1	—	—	—	8	—	22	—	—	—	—	—	—	2	—	—	3	4	1	—	4	1	8	5	13	
Honduras.....	1	—	—	1	—	—	8	—	—	—	—	—	1	—	3	—	—	—	—	5	—	—	—	—	—	5	5	
Méjico.....	22	1	—	7	—	10	14	—	6	7	50	5	51	3	277	—	113	23	63	10	18	1	85	1	166	12	178	
Nicaragua.....	1	1	—	—	—	—	2	—	—	—	1	—	6	—	4	—	—	—	—	—	—	—	—	—	—	—	—	
Panamá.....	5	3	3	—	15	11	4	10	15	7	3	16	22	6	6	14	2	13	1	17	4	6	6	2	11	25	36	
Paraguay.....	5	18	—	24	1	55	3	4	7	2	—	2	1	26	2	18	2	15	1	7	—	32	—	18	1	57	58	
Perú.....	25	17	7	23	28	45	32	20	16	7	21	66	40	84	33	80	39	20	30	65	17	79	16	14	63	158	221	
Puerto Rico.....	—	—	—	—	—	—	—	—	—	—	—	—	—	—	—	—	—	—	—	—	—	—	—	—	—	—	—	
Salvador (El).....	2	—	2	—	3	—	—	—	4	1	—	—	2	1	1	—	—	—	—	—	—	—	—	—	—	—	—	
Uruguay.....	14	69	8	14	22	73	43	48	30	43	14	74	26	125	21	192	22	45	61	98	38	165	42	119	141	382	523	
Venezuela.....	20	71	14	53	47	127	51	106	72	92	76	181	112	853	73	198	110	365	270	124	19	254	38	104	327	482	809	
Otras naciones.....	—	—	—	—	—	—	—	—	1	—	3	—	2	—	—	—	—	3	1	—	—	—	—	—	1	—	1	
Totales.....	589	1.512	203	620	498	2.635	814	1.404	1.012	2.576	1.055	3.082	1.387	3.097	1.318	2.438	871	3.897	1.456	2.442	541	2.468	812	1.458	2.809	6.358	9.167	
Asia:																												
Arabia Saudí.....	—	—	—	—	1																							

f) ACCIDENTES DE CIRCULACIÓN EN LOS QUE HAN RESULTADO VÍCTIMAS

1. — Accidentes de circulación (con daños en las personas), según los vehículos participantes

Auto-turismo	Auto-taxi	Autobús	Camión	Furgoneta	Velo-motor	Moto más 125	Moto hasta 125	Bicicleta	Triciclo a motor	Vehículo tracción animal	Vehículo tracción a mano	Otros vehículos	Acci-dentes múltiples	Acci-dentes mixtos	Pedatón (atropellos)	Cáida vehículo	Obs-táculo fijo	Otros ac-cidentes	TOTAL	
182	55	15	31	27	86	74	16	9	—	—	—	—	7	14	511	2	—	62	1.184	
Auto-taxi	3	5	3	3	8	9	4	1	—	—	—	—	10	—	71	2	—	3	122	
Autobús	1	1	1	2	5	3	—	—	—	—	—	—	4	—	20	51	—	2	89	
		Camión	1	6	9	4	1	—	1	—	—	—	8	1	18	—	—	—	50	
			Furgoneta	1	7	4	2	2	—	—	—	—	18	3	61	—	—	4	103	
				Velo-motor	1	1	—	—	—	—	—	—	5	—	27	22	—	3	60	
					Moto más 125	2	—	—	—	—	—	—	7	—	36	20	—	1	68	
						Moto hasta 125	—	—	—	—	—	—	—	—	5	1	—	—	8	
							Bicicleta	—	—	—	—	—	—	—	3	—	—	—	3	
								Triciclo a motor	—	—	—	—	—	—	1	—	—	—	1	
								Vehículo tracción animal	—	—	—	—	—	—	—	—	—	—	—	
								Vehículo tracción a mano	—	—	—	—	—	—	—	—	—	—	—	
								Otros vehículos	1	—	—	—	1	—	7	1	—	—	10	
																			Total . . .	1.698

3. — Muertos y heridos en accidentes de circulación, según la hora y día de la semana

	H O R A D E L D Í A																								TOTAL	Media de accidentes por día
	0 a 1	1 a 2	2 a 3	3 a 4	4 a 5	5 a 6	6 a 7	7 a 8	8 a 9	9 a 10	10 a 11	11 a 12	12 a 13	13 a 14	14 a 15	15 a 16	16 a 17	17 a 18	18 a 19	19 a 20	20 a 21	21 a 22	22 a 23	23 a 24		
	No consta																									
Lunes (12)	2	1	—	3	4	4	2	17	7	6	12	8	8	18	19	14	8	15	18	14	18	10	8	1	223	18,58
	1	—	2	—	—	1	—	—	—	—	—	—	—	—	—	—	—	1	—	—	—	—	—	4		
	3	2	—	4	12	4	2	19	7	8	13	10	8	18	23	14	12	15	20	21	23	15	9	276		
Martes (11)	2	2	1	1	1	1	3	3	11	10	7	7	14	15	14	2	14	15	14	14	14	12	7	188	17,09	
	—	—	—	—	—	—	—	—	—	—	—	—	—	—	—	—	—	—	—	—	—	—	—	4		
	2	4	1	—	5	9	3	3	11	14	8	9	17	14	15	17	2	16	17	15	16	17	10	232		
Miércoles (11)	3	—	2	—	—	1	3	3	10	5	15	8	15	11	12	19	13	7	11	15	14	8	3	206	18,73	
	—	—	—	—	—	—	—	—	—	—	—	—	—	—	—	—	—	—	—	—	—	—	—	3		
	—	—	4	—	—	1	4	3	12	7	15	10	17	11	12	24	14	7	13	30	19	16	10	252		
Jueves (11)	4	1	4	2	2	4	3	4	7	11	12	6	15	14	12	15	19	8	18	11	19	11	9	214	19,45	
	—	—	—	—	—	—	—	—	—	—	—	—	—	—	—	—	—	—	—	—	—	—	—	1		
	—	3	4	3	2	—	5	4	7	11	13	6	16	15	12	19	26	10	19	11	20	16	10	247		
Viernes (12)	2	4	1	2	3	3	8	10	9	7	11	9	15	18	21	13	8	11	16	13	18	17	14	238	19,83	
	—	—	—	—	—	—	—	—	—	—	—	—	—	—	—	—	—	—	—	—	—	—	—	—		
	—	4	1	2	12	5	8	12	11	8	15	9	18	21	23	18	10	12	17	14	18	20	17	287		
Sábados y vísperas de festivo (16)	8	6	2	3	4	4	5	8	17	12	11	15	15	28	19	24	15	22	21	19	22	14	9	313	19,56	
	—	—	—	—	—	—	—	—	—	—	—	—	—	—	—	—	—	—	—	—	—	—	—	2		
	—	7	2	4	13	4	6	8	20	11	11	16	15	32	21	26	20	32	26	23	27	28	10	387		
Domingos y fest.	7	4	10	7	11	3	1	2	9	12	12	20	23	20	25	10	20	29	17	26	6	19	13	316	16,63	
	—	—	—	—	—	—	—	—	—	—	—	—	—	—	—	—	—	—	—	—	—	—	—	2		
	—	7	15	10	23	6	1	7	14	15	22	23	34	23	32	12	30	48	30	35	9	37	26	502		
Total (92)	32	19	21	18	26	22	25	54	65	73	73	80	101	125	129	104	79	110	126	112	111	91	67	1.698	18,46	
	—	1	1	—	—	1	—	—	—	2	—	2	—	1	—	—	—	3	1	1	—	—	3	16		
	—	20	32	24	68	37	27	65	77	82	92	90	119	135	150	120	107	146	159	138	129	143	93	2.183		

4. — Muertos y heridos en accidentes de circulación, según edad, sexo y condición

Peatones

VEHICULOS	V A R O N E S												M U J E R E S												TOTAL
	Hasta 6 años		De 7 a 15		De 16 a 19		De 20 a 29		De 30 a 39		De 40 a 49		De 50 a 59		De 60 a 69		De 70 y más		No consta						
	M.	H.	M.	H.	M.	H.	M.	H.	M.	H.	M.	H.	M.	H.	M.	H.	M.	H.	M.	H.					
Turismo.....	32	1	74	24	29	34	30	32	1	22	1	26	1	38	14	27	23	3	26	1	3	244			
Taxi.....	6	9	3	3	4	6	1	3	4	1	2	5	3	2	2	2	1	1	8	8	—	31			
Autobús.....	2	1	3	2	1	2	1	2	1	1	1	1	2	1	1	6	1	1	2	2	—	13			
Camión.....	1	3	5	2	3	1	6	1	1	7	6	6	4	2	3	3	5	3	4	10	—	11			
Furgoneta.....	4	1	5	1	3	2	1	2	4	1	2	2	2	2	2	3	2	4	1	2	—	33			
Ciclomotor.....	1	1	4	2	1	2	2	2	1	4	2	4	2	2	2	1	4	2	1	4	—	14			
Moto más 125...	1	1	4	—	—	1	—	—	—	—	—	—	—	—	—	—	—	—	—	—	—	20			
Moto hasta 125.	—	—	—	—	—	—	—	—	—	—	—	—	—	—	—	—	—	—	—	—	—	3			
Bicicleta.....	1	—	—	—	—	—	—	—	—	—	—	—	—	—	—	—	—	—	—	—	—	2			
Triciclo a motor.	—	—	—	—	—	—	—	—	—	—	—	—	—	—	—	—	—	—	—	—	—	—			
Otros vehículos..	1	—	1	—	—	—	—	—	—	—	—	—	—	—	—	—	—	—	—	—	—	5			
Totales.....	49	1	96	32	40	46	42	45	41	43	43	51	38	50	24	43	38	3	47	1	3	376			

Pasajeros

Turismo.....	15	9	21	21	72	1	21	14	8	4	2	186	22	93	33	32	25	12	6	—	—	239
Taxi.....	1	—	3	3	6	3	8	5	1	2	—	16	1	6	4	7	4	6	1	—	—	29
Autobús.....	3	—	2	2	1	2	8	—	4	—	—	24	3	12	4	8	17	9	5	—	—	59
Camión.....	—	—	—	—	—	—	—	—	—	—	—	3	—	—	—	—	—	—	—	—	—	—
Furgoneta.....	2	2	1	3	2	2	2	1	—	1	1	15	3	4	1	—	2	1	—	—	—	13
Ciclomotor.....	—	1	—	—	—	—	—	—	—	—	—	1	1	—	—	—	—	—	—	—	—	1
Moto más 125...	—	—	—	—	—	—	—	—	—	—	—	9	6	1	—	—	—	—	—	—	—	1
Moto hasta 125.	—	—	—	—	—	—	—	—	—	—	—	1	6	1	—	—	—	—	—	—	—	17
Otros vehículos..	—	—	—	—	—	—	—	—	—	—	—	5	3	1	—	—	—	—	—	—	—	4
Totales.....	21	12	33	36	89	2	33	20	14	7	7	260	39	127	42	47	48	28	13	—	1	362

Conductores

Turismo.....	—	—	89	57	138	—	89	28	9	4	336	1	14	1	11	5	3	2	—	—	—	36
Taxi.....	—	—	11	3	3	—	11	3	—	—	20	—	—	—	—	—	—	—	—	—	—	—
Autobús.....	—	—	2	1	2	—	2	3	—	—	3	—	—	—	—	—	—	—	—	—	—	—
Camión.....	—	—	1	—	—	—	1	—	—	—	—	—	—	—	—	—	—	—	—	—	—	—
Furgoneta.....	—	—	4	8	13	—	4	2	1	—	28	—	—	—	—	—	—	—	—	—	—	—
Ciclomotor.....	—	—	15	19	47	—	15	8	2	—	1	131	7	10	2	1	—	—	—	—	—	1
Moto más 125...	—	—	22	1	75	—	22	2	1	—	1	130	1	—	—	—	—	—	—	—	—	20
Moto hasta 125.	—	—	5	4	12	—	5	2	1	—	—	1	1	—	—	—	—	—	—	—	—	1
Bicicleta.....	—	—	2	—	3	—	2	2	—	—	13	—	—	—	—	—	—	—	—	—	—	—
Triciclo a motor.	—	—	—	—	—	—	—	—	—	—	1	—	—	—	—	—	—	—	—	—	—	—
Otros vehículos..	—	—	—	—	—	—	—	—	—	—	3	—	—	—	—	—	—	—	—	—	—	—
Totales.....	—	3	149	94	295	—	149	46	12	4	692	9	24	1	13	6	3	2	—	—	—	58

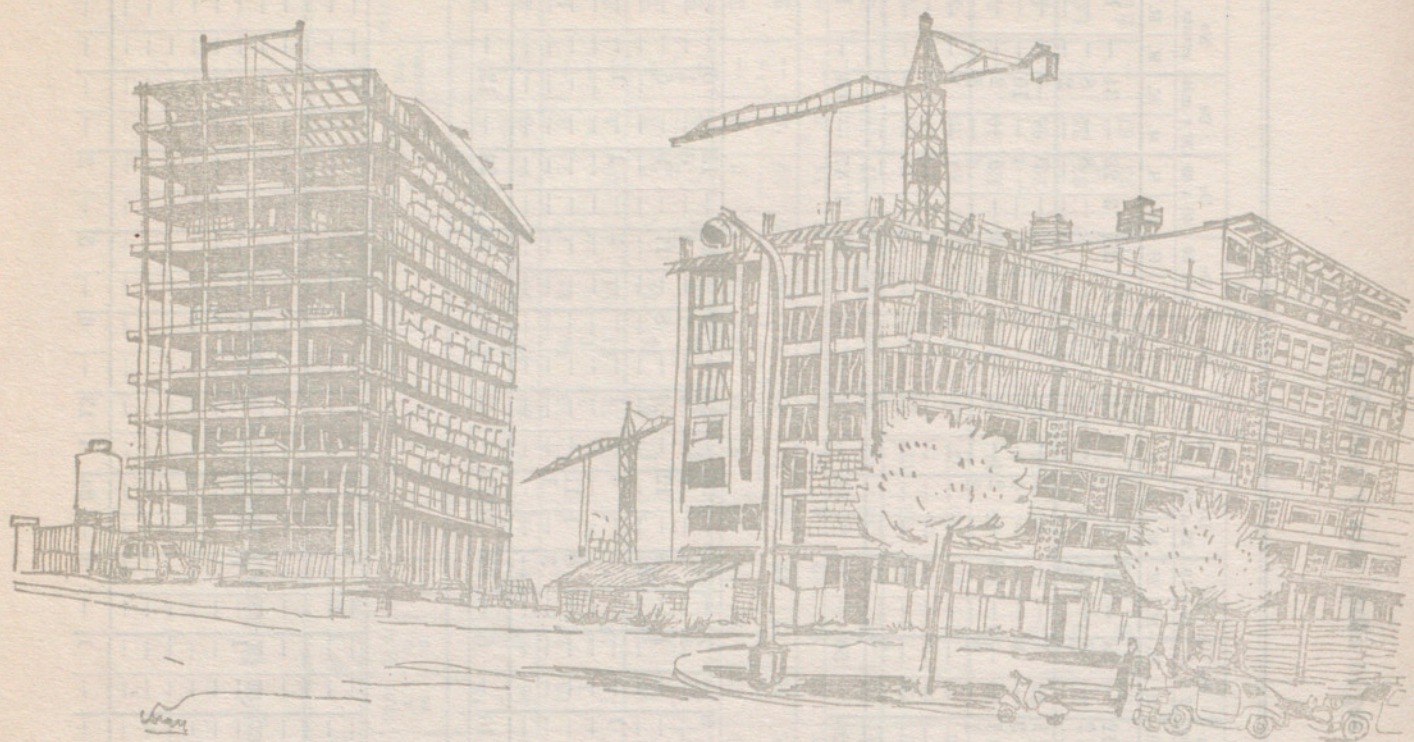

EDIFICACIÓN

Viviendas acogidas a protección estatal. Solicitudes de calificación provisional

Según clase, por meses y años

MESES	GRUPO I					GRUPO II - EMPRESAS					SUBVENCIONADAS					TOTALES				
	Año 1967	Año 1968	Año 1969	Año 1970	Año 1971	Año 1967	Año 1968	Año 1969	Año 1970	Año 1971	Año 1967	Año 1968	Año 1969	Año 1970	Año 1971	Año 1967	Año 1968	Año 1969	Año 1970	Año 1971
Enero...																				
Febrero...																				
Marzo...																				
1.º trim...																				
Abril....																				
Mayo....																				
Junio....																				
2.º trim...																				
Julio....																				
Agosto...																				
Septbre...																				
3.º trim...																				
Octubre..																				
Novbre...																				
Dicbre...																				
4.º trim...																				
Total anal.																				

a) CAJAS DE AHORRO

1. — Caja de Ahorros y Monte de Piedad de Barcelona

MESES	Imposiciones <i>Pesetas</i>	Reintegros <i>Pesetas</i>	Número de imponentes a fin de mes	Saldos de imposiciones a fin de mes <i>Pesetas</i>
Enero.....	5.895.595.485,87	5.121.857.076,00	969.901	43.230.736.806,45
Febrero.....	6.180.865.201,09	5.668.203.833,87	973.456	43.743.398.173,67
Marzo.....	5.799.166.188,79	5.025.409.437,36	977.200	44.517.154.925,10
Abril.....	5.175.670.994,40	5.394.331.947,36	936.851	44.293.493.972,14
Mayo.....	5.262.406.920,85	4.872.101.158,77	939.669	44.688.799.734,22
Junio.....	5.595.411.783,26	4.897.247.553,34	941.807	45.186.963.959,14
Julio.....	6.121.337.405,40	5.298.903.284,68	986.996	46.009.398.079,86
Agosto.....	4.755.131.037,11	4.237.892.368,06	1.031.650	46.526.636.748,91
Septiembre.....	6.306.959.266,76	6.355.457.511,76	1.034.109	46.478.138.503,91
Octubre.....	6.469.481.282,20	5.979.875.802,73	1.037.512	46.967.743.983,38
Noviembre.....	6.307.404.279,94	5.890.672.626,06	1.040.618	47.384.475.637,26
Diciembre.....	6.799.103.902,45	5.682.350.396,70	1.036.216	48.877.069.050,51
Total 4.º trimestre....	19.575.989.464,59	17.552.898.825,49	1.036.216	48.877.069.050,51

2. — Caja de Pensiones para la Vejez y de Ahorros

Movimiento de la Sección de Ahorro en la Capital

MESES	Imposiciones <i>Pesetas</i>	Reintegros <i>Pesetas</i>	Número de imponentes a fin de mes	Saldos de imposiciones a fin de mes <i>Pesetas</i>
Enero.....	8.498.364.307,89	7.597.514.826,58	1.118.034	44.269.193.190,39
Febrero.....	6.423.346.724,89	6.138.792.883,16	1.122.081	44.553.747.032,12
Marzo.....	6.557.104.718,79	5.746.889.755,40	1.125.903	45.363.961.995,51
Abril.....	5.753.639.083,39	5.752.496.362,28	1.118.805	45.365.104.716,62
Mayo.....	6.220.235.645,08	6.060.881.808,29	1.122.114	45.524.458.553,41
Junio.....	5.650.831.916,13	5.216.036.432,43	1.125.160	45.959.206.037,11*
Julio.....	8.848.402.212,61	7.317.821.208,42	1.128.075	47.489.787.041,30
Agosto.....	5.317.002.550,23	5.062.622.946,69	1.131.202	47.744.166.644,84
Septiembre.....	6.228.782.093,97	5.765.696.336,50	1.134.726	48.207.252.402,31
Octubre.....	7.655.953.135,57	7.095.842.020,41	1.138.456	48.767.363.517,47
Noviembre.....	6.616.079.495,93	6.274.747.440,32	1.141.611	49.108.695.573,08
Diciembre.....	7.966.120.312,36	6.060.701.350,14	1.145.219	51.014.114.535,30
Total 4.º trimestre....	22.238.152.943,86	19.431.290.810,87	1.145.219	51.014.114.535,30

* Está excluido de los totales de ahorro el movimiento de operaciones y saldos efectuados por los Órganos gestores de la Seguridad Social.

3. — Caja de Ahorros Provincial de la Diputación de Barcelona

Movimiento de la Sección de Ahorro en la Capital

MESES	Imposiciones <i>Pesetas</i>	Reintegros <i>Pesetas</i>	Saldos a fin de mes <i>Pesetas</i>
Enero.....	3.544.526.463,15	3.586.257.762,94	12.928.317.697,19
Febrero.....	2.893.038.925,84	2.649.195.483,98	13.172.161.139,05
Marzo.....	3.171.758.251,67	2.713.950.199,67	13.629.969.191,05
Abril.....	3.296.746.096,83	2.975.590.048,85	13.951.125.239,03
Mayo.....	3.130.427.070,35	2.846.806.680,92	14.234.745.628,46
Junio.....	3.070.981.863,11	2.593.096.558,73	14.712.630.932,84
Julio.....	3.771.497.161,38	3.675.940.396,88	14.808.187.697,34
Agosto.....	2.543.711.875,16	2.352.280.469,76	14.999.619.102,74
Septiembre.....	3.354.738.857,18	2.959.063.436,41	15.395.294.523,51
Octubre.....	3.919.261.856,25	3.809.241.604,65	15.505.314.775,11
Noviembre.....	3.631.059.382,75	3.288.640.007,16	15.847.734.150,70
Diciembre.....	4.563.472.099,43	3.657.510.942,92	16.753.695.307,21
Total 4.º trimestre.....	12.113.793.338,43	10.755.392.554,73	16.753.695.307,21

X. — AHORRO Y FINANZAS

4. — Caja Postal de Ahorros

MESES	Imposiciones		Reintegros	
	Número	Pesetas	Número	Pesetas
Enero.....	38.832	562.538.873	24.327	412.613.126
Febrero.....				
Marzo.....				
Abril.....	35.052	586.177.823	26.716	432.691.246
Mayo.....				
Junio.....				
Julio.....	39.356	635.187.918	27.989	450.842.347
Agosto.....				
Septiembre.....				
Octubre.....	37.963	610.526.458	27.493	518.208.017
Noviembre.....				
Diciembre.....				
Total 4.º trimestre.....	37.963	610.526.458	27.493	518.208.017

5. — Caja de Ahorros «Sagrada Familia»

MESES	Imposiciones Pesetas	Reintegros Pesetas	Número de imponentes a fin de mes	Saldos de imposiciones a fin de mes Pesetas
Enero.....	1.818.225.972,33	1.746.242.205,24	66.022	2.858.653.333,57
Febrero.....	1.645.773.297,82	1.486.377.292,81	67.525	3.018.049.338,58
Marzo.....	1.539.521.070,34	1.528.454.398,36	68.723	3.029.116.010,56
Abril.....	1.583.475.273,50	1.529.321.276,75	72.094	3.033.270.007,31
Mayo.....	1.820.087.956,59	1.345.081.187,29	73.177	3.558.276.776,61
Junio.....	1.567.784.065,71	1.588.076.583,78	74.236	3.537.984.258
Julio.....	1.770.061.388,66	1.725.956.551,70	75.305	3.582.089.094,96
Agosto.....	1.286.436.253,79	1.273.010.021,58	76.209	3.595.515.327,17
Septiembre.....	1.417.238.775,19	1.389.625.125,60	77.365	3.623.128.976,76
Octubre.....	1.711.645.254,52	1.541.467.490,48	79.350	3.793.306.740,80
Noviembre.....	1.613.379.951,75	1.580.694.337,78	80.411	3.825.992.354,77
Diciembre.....	1.887.289.619,97	1.635.905.601,32	82.447	4.077.376.373,42
Total 4.º trimestre.....	5.212.314.826,24	4.758.067.429,58	82.447	4.077.376.373,42

b) EFECTOS PROTESTADOS Y COMPENSACIÓN BANCARIA

1. — Efectos protestados y cuantía de los mismos

MESES	Número de efectos	Importe (Miles de pesetas)	Importe medio por efecto
Enero.....	22.597	936.139	41.428
Febrero.....	20.527	932.378	45.422
Marzo.....	19.231	916.425	47.654
Abril.....	22.130	935.388	42.268
Mayo.....	24.807	963.236	38.829
Junio.....	19.569	1.440.084	73.590
Julio.....	25.311	1.037.917	41.007
Agosto.....	22.503	1.034.011	45.950
Septiembre.....	18.980	934.414	49.232
Octubre.....	25.343	1.247.657	49.231
Noviembre.....	19.210	1.063.030	55.337
Diciembre.....	22.370	1.020.214	45.606
Total 4.º trimestre.....	66.923	3.330.901	49.772

2. — Operaciones de la Cámara de Compensación Bancaria de Barcelona

MESES	Días operados	Efectos presentados (Miles)	Importe medio por efecto Pesetas	Movimiento global Cobros y pagos acumulados		Saldos liquidados		Tanto por 100 de liquidación
				Total de mes (Millones de pesetas)	Media diaria (Millones de pesetas)	Total del mes (Millones de pesetas)	Media diaria (Millones de pesetas)	
Enero.....	—	1.912,2	68.250	261.017,1	10.875,7	21.757,7	906,6	8,3
Febrero.....	—	1.994,4	63.479	253.204,3	10.550,2	20.147,1	839,5	8
Marzo.....	—	2.046	67.063	274.421,4	10.976,9	23.375,9	935	8,5
Abril.....	—	1.980,9	65.190	258.237,8	11.229	20.907,9	909	8,1
Mayo.....	—	2.046,5	67.140	274.803,3	11.450,1	21.042,2	876,8	7,7
Junio.....	—	2.095,5	65.503	274.544	11.936,7	23.232,6	1.010,1	8,5
Julio.....	—	2.041,4	72.275	295.083,3	12.295,1	22.796,1	949,8	7,7
Agosto.....	—	1.705	72.113	245.905,5	9.457,9	22.166,8	852,6	9
Septiembre.....	—	2.123,6	66.984	284.110,5	10.522,6	21.657,4	802,1	7,6
Octubre.....	25	2.207,6	68.253	301.349,8	12.054	23.068,3	922,7	7,7
Noviembre.....	25	2.110,9	71.243	300.772	12.030,9	24.162,2	966,5	8
Diciembre.....	23	2.211,1	72.824	322.041,6	14.001,8	23.871	1.037,9	7,4
Total 4.º trimestre.....	73	6.529,6	70.767	924.163,4	12.659,8	71.101,5	974	7,7



c) **BOLSA**

1. — Contratación Mobiliaria en la Bolsa de Barcelona

MESES	Efectos públicos (Millones de pesetas)	Acciones (Millones de pesetas)	Obligaciones (Millones de pesetas)	En junto (Millones de pesetas)	Cifras acumulativas mensuales
Enero.....	416,9	569,3	144,7	1.130,9	1.130,9
Febrero.....	233,2	781,9	168,3	1.183,4	2.314,3
Marzo.....	127,7	485,2	123	735,9	3.050,2
Abril.....	131,3	614,5	181,6	927,4	3.977,6
Mayo.....	84,1	578,8	106,8	769,7	4.746,7
Junio.....	152,5	631,6	95,2	879,3	5.626
Julio.....	82,2	430	78,1	590,3	6.216,3
Agosto.....	129,9	656	108	893,9	7.110,2
Septiembre.....	137,2	573,4	107,9	818,5	7.928,7
Octubre.....	42,2	623,4	107,1	772,7	8.701,4
Noviembre.....	185,4	689	157,4	1.031,8	9.733,2
Diciembre.....	69,6	580	140,6	790,2	10.523,4
Total 4.º trimestre.....	297,2	1.892,4	405,1	2.594,7	10.523,4

d) **RECAUDACIÓN TRIBUTARIA**

1. — Recaudación líquida total

En Barcelona y provincia (Hacienda del Estado)

En Barcelona-Ciudad (Hacienda del Municipio)

Presupuesto ordinario vigente

MESES	Millones de pesetas	MESES	Pesetas
Enero.....	5.027,9*	Enero.....	269.753.315,63
Febrero.....	4.874,0*	Febrero.....	438.594.041,08
Marzo.....	3.618,8*	Marzo.....	813.745.881,05
Abril.....	5.389,9*	Abril.....	532.109.492,10
Mayo.....	5.009,1*	Mayo.....	478.934.328,19
Junio.....	6.468,2*	Junio.....	626.994.438,60
Julio.....	7.963,2*	Julio.....	470.214.103,86
Agosto.....	4.907,2*	Agosto.....	388.480.724,72
Septiembre.....	3.658,1*	Septiembre.....	498.758.970,40
Octubre.....	7.266,9*	Octubre.....	1.855.987.401,28
Noviembre.....	6.360,9*	Noviembre.....	
Diciembre.....	3.988,8*	Diciembre.....	
Total 4.º trimestre.....	17.616,6*	Total 4.º trimestre.....	1.855.987.401,28

* Cifras provisionales.

a) BIBLIOTECAS

BIBLIOTECAS	Carácter de la misma	Número de lectores	NÚMERO DE OBRAS SERVIDAS											Número de volúmenes que constituyen la Biblioteca
			TOTAL	Obras generales	Fisiología	Teología y Religión	Ciencias Sociales	Filología Lingüística	Ciencias Puras	Ciencias aplicadas Tecnología	Bellas Artes	Literatura	Historia y Geografía	
Ateneo Barcelonés.....	Cultural	18.601	14.472	1.790	290	148	1.110	1.901	593	497	392	4.910	2.841	120.285
Central de la Diputación de Barcelona	Estudio	43.620	59.017	9.355	3.117	1.283	11.845	2.713	8.890	4.665	3.392	8.276	5.481	652.209
Universidad ⁽⁵⁾	Docente	—	—	—	—	—	—	—	—	—	—	—	—	—
Id. de Medicina.....	Id.	17.525	12.859	—	82	—	—	—	—	12.077	700	—	—	63.107
Popular del Distrito IV «Pere Vila»..	Popular	10.444	16.300	10.302	338	230	558	311	692	784	629	1.483	973	12.850
Museo del Arte Escénico.....	Espec.	338	373	60	—	—	—	—	—	—	—	313	—	90.000
Popular de la Mujer.....	Popular	5.871	9.123	2.494	308	316	669	332	635	525	757	1.745	1.342	31.825
Pública de S. Pablo juvenil y estudio.	Id.	75.398	70.573	6.719	5.922	3.110	6.433	5.966	10.130	6.064	6.825	11.478	7.926	10.285
Escuela de Artes y Oficios(A).....	Docente	735	284	—	—	—	—	—	—	43	236	—	5	2.234
Id. de Bibliotecarias.....	Id.	360	4.715	3.212	49	21	93	612	59	63	109	318	179	8.575
Id. de Ingeniería Técnica Ind. ⁽⁴⁾	Espec.	—	—	—	—	—	—	—	—	—	—	—	—	—
Id. de Ingeniería Técnica Agríc.	Id.	2.789	3.937	100	—	—	421	23	994	2.381	7	—	11	23.802
Id. Social de Barcelona.....	Docente	676	806	18	47	—	660	22	—	31	—	—	28	7.525
Id. Técnica Sup. de Arquitectura.	Id.	11.699	2.570	2.570	—	—	—	—	—	—	—	—	—	8.765
Id. de Trabajo.....	Id.	7.178	12.805	2.780	256	293	425	457	3.193	3.841	543	501	516	15.855
Instit. Nac. «Ausias-March»(*).....	Id.	—	—	—	—	—	—	—	—	—	—	—	—	—
Id. id. «Balmes»(*).....	Id.	—	—	—	—	—	—	—	—	—	—	—	—	—
Id. id. «Maragall»(*).....	Id.	—	—	—	—	—	—	—	—	—	—	—	—	—
Id. id. «Menéndez Pelayo»(*).....	Id.	—	—	—	—	—	—	—	—	—	—	—	—	—
Id. id. «Milá y Fontanals»(*).....	Id.	—	—	—	—	—	—	—	—	—	—	—	—	—
Id. id. «Verdaguer»(*).....	Id.	—	—	—	—	—	—	—	—	—	—	—	—	—
Id. de Cultura Italiana ⁽¹⁾	Cultural	1.133	775	210	5	3	28	85	2	8	127	263	44	7.686
Id. Psicotécnico ⁽³⁾	Id.	—	—	—	—	—	—	—	—	—	—	—	—	—
Id. del Teatro.....	Id.	266	370	—	—	—	—	—	—	—	120	250	—	25.156
Residencia Estudiantes «Ramón Llull».	Id.	1.496	1.468	84	33	41	125	44	221	243	184	406	87	7.234
Cámara Of. de Com., Ind. y Naveg.	Espec.	1.948	3.049	638	—	—	2.051	36	13	27	—	—	284	75.133
Fomento del Trabajo Nacional.....	Id.	272	424	28	—	—	294	—	—	96	—	—	6	68.252
Instituto Agrícola Cat. de San Isidro.	Id.	62	220	—	—	—	7	—	33	180	—	—	—	9.171
Asociación de Ingenieros Indust....	Id.	2.177	2.531	83	—	—	255	—	531	1.170	471	—	21	23.797
Colegio de Abogados.....	Id.	3.156	24.484	10	20	10	24.434	—	—	—	—	10	—	88.842
Id. de farmacéuticos de la provincia de Barcelona.....	Cultural	603	1.525	47	—	—	—	—	703	775	—	—	—	9.490
Id. oficial de Arquitectos Cat. y Bal.	Id.	2.100	4.421	—	—	—	238	—	17	1.143	3.023	—	—	18.246
Escuela Superior de Bellas Artes y de «San Jorge».....	Id.	1.848	1.394	450	122	—	69	51	—	—	689	1	12	2.285
Real Academia de Ciencias y Artes....	Id.	152	350	15	—	—	6	—	218	95	10	—	6	60.000
Academia de Ciencias Médicas de Cataluña y Baleares.....	Espec.	5.382	7.041	28	122	5	47	22	107	6.705	—	3	2	51.387
Real Academia de Medicina.....	Id.	7	12	2	—	—	—	—	—	10	—	—	—	11.102
Museo Municipal de Arte.....	Arte	707	2.488	2.488	—	—	—	—	—	—	—	—	—	45.663
Museo Arqueológico.....	Cultural	1.500	1.455	1.455	—	—	—	—	—	—	—	—	—	19.476
Museo Marítimo.....	Espec.	529	1.054	184	—	—	327	18	58	200	131	44	92	8.167
Instituto Municipal de Historia de Barcelona.....	Pública	2.327	4.090	2.897	3	19	214	2	1	37	139	81	697	117.250
Caja Pensiones Vejez y Ahorros:														
a) F. Moragas (Bibliot. Central)...	Cultural	102	172	131	10	—	12	7	—	—	—	12	—	9.442
b) Instituto de Santa Madrona...	Id.	2.453	2.661	178	116	7	4	6	120	2.228	—	—	2	2.029
c) Casa de Familia Santa Madrona.	Id.	123	208	2	10	4	38	4	1	16	6	100	27	3.209
d) Instituto Antituberculoso.....	Id.	215	708	—	—	—	—	—	—	708	—	—	—	6.408
e) Instituto para Ciegos.....	Id.	9	23	—	—	—	—	—	—	—	—	23	—	232
f) Pueblo Nuevo.....	Id.	5.632	6.878	2.131	441	299	436	473	608	512	687	521	770	5.868
g) San Martín.....	Id.	2.407	3.683	1.533	110	33	84	53	425	141	273	349	682	5.753
h) Horta.....	Id.	8.144	8.645	3.717	220	209	410	326	1.018	643	560	946	596	6.175
i) Gracia.....	Id.	7.566	9.059	2.620	511	359	870	361	923	633	720	926	1.136	5.623
j) La Verneda.....	Id.	4.859	6.341	6.341	—	—	—	—	—	—	—	—	—	2.559
k) Sarriá.....	Id.	5.349	6.927	3.318	183	101	196	225	487	226	436	953	802	2.624
Centro Excursionista de Cataluña...	Id.	1.700	6.450	800	100	—	—	300	200	300	900	1.400	2.450	22.000
Círculo Artístico.....	Id.	1.500	22	10	—	—	—	—	—	—	12	—	—	5.030
Sección Femenina del Movimiento. ⁽⁶⁾	Id.	—	—	—	—	—	—	—	—	—	—	—	—	—
Instituto Municipal de Educación...	Id.	3.974	1.647	1.647	—	—	—	—	—	—	—	—	—	13.159
Museo Etnológico ⁽²⁾	Id.	—	—	—	—	—	—	—	—	—	—	—	—	—
Especial de Estudios Estadísticos...	Id.	135	126	—	—	—	126	—	—	—	—	—	—	916
Totales.....		265.067	318.535	70.447	12.415	6.491	52.485	14.350	30.872	47.067	22.078	35.312	27.018	1.786.681

(*) No se controla.
 (1) Van incluidas las cantidades también del 3.º trimestre.
 (2) En obras.
 (3) A partir del mes de julio queda cerrado provisionalmente.
 (4) Se suprime a partir del 3.º trimestre 1972.
 (5) No envían datos.
 (6) No envían datos.

b) MUSEOS

MUSEOS	NÚMERO DE OBJETOS					NÚMERO DE VISITANTES				Cantidad recaudada Pesetas
	INVENTARIADOS				Depositados	De pago	GRATUITOS		TOTALES	
	Expuestos	Cedidos en depósito	En almacén	En curso de restauración			Unipersonales	Colectivos		
Museo Arqueológico.....	16.520	325	14.600	85	6.000	2.792	15.058	179	18.029	27.920
Museo de Arte de Cataluña.....	—	—	—	—	1.340	5.100	5.742	4.922	15.764	25.500
Museo Moderno y Numismático.....	—	—	—	—	6.869	—	12.665	1.470	14.135	—
Museo de Artes Decorativas..... ⁽¹⁾	—	—	—	—	2.115	—	—	—	—	—
Museo Etnológico { Sección exótica ⁽²⁾	—	—	—	—	—	—	—	—	—	—
Museo Etnológico { Secc. hispánica ⁽²⁾	—	—	—	—	—	—	—	—	—	—
Museo de Zoología.....	7.985	—	401.798	—	—	1.139	2.940	2.366	6.445	17.085
Museo de Historia de la Ciudad....	1.800	26	1.864	—	—	5.700	1.323	4.490	11.513	28.500
Museo Federico Marés.....	27.047	1	6	—	—	2.787	3.500	3.000	9.287	13.935
Museo Marítimo.....	3.226	5	359	4	637	22.302	2.300	2.680	27.282	557.550
Museo de Música.....	794	—	246	—	—	—	142	115	257	—
Museo del Teatro.....	1.458	—	—	—	—	1.112	35	3	1.150	11.120
Museo Picasso.....	—	—	—	—	905	18.762	5.960	3.719	28.441	253.965
Museo Miguel Soldevila (Escuela Massana).....	80	—	—	—	—	—	41	—	41	—
Museo de Geología { Minerales, Rocas y Fósiles.....	54.396	—	—	—	—	952	2.270	—	3.222	14.280
Museo Militar.....	1.093	—	—	—	—	19.272	—	2.477	21.749	175.585
Museo «Colección Cambó».....	—	—	—	—	50	1.400	—	—	1.400	2.800
Museo Clará.....	—	—	—	—	8.783	303	200	62	565	4.545
Museo Indumentaria-Col. Rocamora.	—	—	—	—	1.500	1.027	140	2.040	3.207	15.405
Totales.....	114.399	357	418.873	89	28.199	82.648	52.316	27.523	162.487	1.148.190

- (1) En obras.
- (2) Cerrado por obras.



c) **RADIODIFUSIÓN**

Datos técnicos de las emisoras de Barcelona

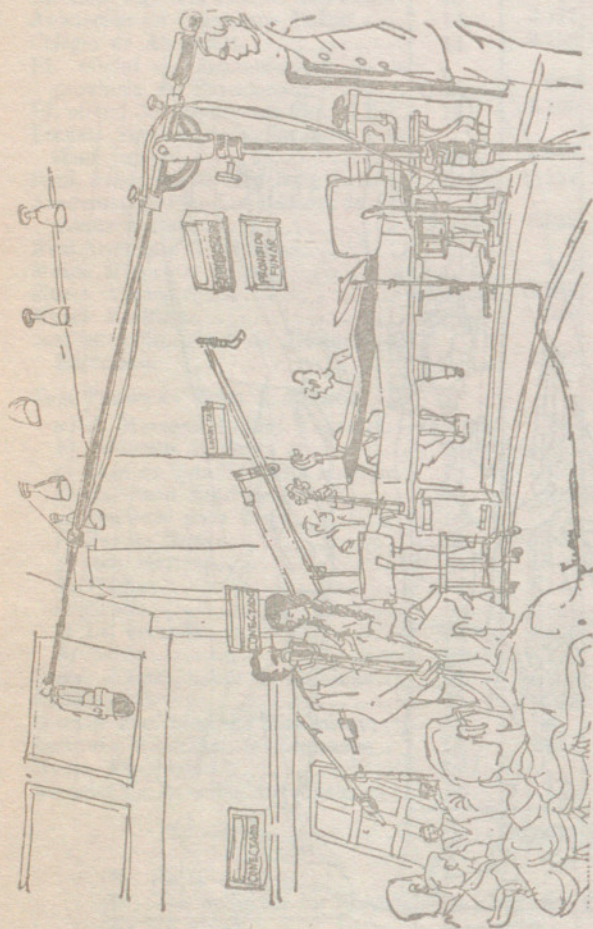

	RADIO NACIONAL DE ESPAÑA		RADIO BARCELONA		RADIO ESPAÑA DE BARCELONA		RADIO JUVENTUD
	Centro Emisor del Nordeste	Radio Peninsular	F. M.	Onda media	F. M.	Onda media	
Indicativo técnico.....	Centro Emisor del Nordeste	Radio Peninsular	Frecuencia modulada	E. A. J-1	Frecuencia modulada	E. A. J.-15	La Voz de Cataluña
Pesonal empleado.....	135	*	*	185	*	50	50
Horario de emisión.....	0 a 24	7 mañana a 2 madrugada	8 mañana a 1 madrugada	4 madrugada a 3,55 *	6,25 a 24	7 mañana a 2 madrugada	6 mañana a 2 madrugada
Potencia.....	250 Kw.	20 Kw.	12 Kw.	5 Kw.	1 Kw.	10 Kw.	5 Kw.
Longitud de onda.....	420 m.	255 m.	3,22 mm.	362,7 m.	3,19 mm.	266,9 m.	292 m.
Frecuencia.....	737 kilociclos	1.178 kilociclos	93,08 megaciclos	827 kilociclos	93,9 megaciclos	1.124 kilociclos	1.025 kilociclos
Horas diarias de emisión.....	24 horas	19 horas	17 horas	23 h. 55 m.	17 h. 35 m.	19 horas	20 horas

* El mismo que en onda media.

a) COMUNICACIONES

COITECS

1. — Correspondencia nacida

Trimestres	ORDINARIA					CERTIFICADA					REEMBOLSO			P. V. y D. A.			Valores oficiales		Despa- chos ex- pedidos	
	Cartas y tarjetas postales	Otros objetos	Fran- quicia	Urgente	Total	Cartas y tarjetas postales	Otros objetos	Fran- quicia	Urgente	Total	Paquetes postales	Paquetes muestras	Despachos expedidos	Número de objetos	Importe Pesetas	Número	Importe Pesetas	Núm.		Importe Pesetas
Primero.	85.662.360	177.921.220	497.430.903	903.770	264.984.780	1.742.730	1.479.926	90.191	34.626	3.347.473	29.648	514.568	—	1.533.059	429.309.305	34.029	42.581.443	733	409.808.873	—
Segundo	81.129.020	165.517.880	812.130.588	910	248.047.940	2.382.094	1.438.938	52.060	28.333	3.901.425	25.009	402.829	—	1.323.473	363.026.932	32.693	45.997.692	728	424.340.255	—
Tercero.	94.381.560	217.588.640	768.970	1.399.150	314.638.320	2.176.116	1.281.192	19.857	49.328	3.526.493	20.562	309.990	—	1.079.574	297.231.402	35.987	46.314.902	663	462.186.202	—
Cuarto..	90.851.260	186.457.940	323.830	1.405.980	279.039.010	2.608.248	1.478.443	52.066	37.240	4.175.997	33.449	420.064	—	1.242.249	370.361.335	48.516	67.155.646	911	364.761.917	—

2. — Correspondencia distribuida

Trimestres	ORDINARIA					CERTIFICADA					REEMBOLSO			P. V. y D. A.			Despachos recibidos		
	Domicilio	Apartados	Oficina	Urgente	Total	Domicilio	Apartados	Oficina	Urgente	Total	Despachos recibidos	Domicilio	Oficina	Total	Número de objetos	Importe Pesetas		Número	Importe Pesetas
Primero.	66.585.400	12.445.440	281.650	296.270	79.608.760	1.731.505	382.695	905.769	38.005	3.057.974	—	67.417	29.072	96.489	18.272	21.698	39.970	—	
Segundo	121.128.510	13.982.300	299.640	302.210	135.712.660	1.752.688	379.767	867.992	38.875	3.039.322	—	55.941	24.550	80.491	34.156	4.457	38.613	—	
Tercero.	141.397.150	15.882.730	246.890	334.870	157.861.640	1.698.226	319.429	571.215	37.581	2.626.451	—	40.447	18.937	59.384	23.666	4.560	33.226	—	
Cuarto..	217.226.190	30.137.580	989.790	487.400	248.840.960	1.932.766	345.139	852.337	43.455	3.173.697	—	55.202	27.614	82.816	23.886	4.953	28.839	—	

3. — Correspondencia en tránsito

Trimestres	ORDINARIA		CERTIFICADA		ASEGURADA	
	Número de objetos	Despachos	Número de objetos	Despachos	Número de objetos	Despachos
Primero.	6.224.990	—	1.501.158	—	12.984	—
Segundo	8.173.270	—	1.565.646	—	41.006	—
Tercero.	11.910.570	—	1.682.810	—	51.426	—
Cuarto..	10.108.190	—	1.640.657	—	21.689	—

4. — Giro postal

Trimestres	PAGADOS		
	Cartería	Lista	Rurales
Primero.	1.138.449	33.925	329
Segundo	1.060.698	32.950	498
Tercero.	877.786	29.758	391
Cuarto..	1.022.440	33.084	290

XII. — OTRAS ESTADÍSTICAS

5. — Telegramas

TRIMESTRES	Oficiales			P R I V A D O S					
	Recibidos	Expedidos	Importe de los expedidos	Interiores			Internacionales		
				Recibidos	Expedidos	Importe de los expedidos	Recibidos	Expedidos	Importe de los expedidos
1.º trimestre.....	15.040	7.963	248.626	204.588	192.808	4.944.377	59.235	48.331	10.328.180
2.º trimestre.....	15.102	8.198	258.147	203.695	196.978	5.078.467	66.307	50.112	14.412.266
3.º trimestre.....	14.789	8.985	280.661	199.608	200.392	4.998.315	70.553	51.807	14.987.510
4.º trimestre.....	18.044	9.824	314.897	184.907	198.080	5.038.904	66.565	46.916	14.291.390

6. — Giro Telegráfico

MESES	GIROS EXPEDIDOS		GIROS RECIBIDOS	
	N.º de giros	Importe pesetas	N.º de giros	Importe pesetas
Enero.....	30.848	138.546.265,32	16.325	70.433.796,11
Febrero.....	31.114	143.690.698,85	15.153	75.697.773,69
Marzo.....	35.618	162.683.704,69	17.199	82.400.146,72
Abril.....	29.032	145.309.060,92	14.609	73.053.231,73
Mayo.....	34.858	152.718.469,34	17.106	79.339.076,65
Junio.....	31.835	147.643.614,53	16.695	77.853.639,07
Julio.....	32.659	166.841.296	14.865	75.806.301,20
Agosto.....	28.378	137.737.044	12.554	64.823.526
Septiembre.....	30.268	159.552.952	14.598	80.066.119
Octubre.....	32.904	165.657.047	15.902	82.092.521
Noviembre.....	30.827	161.356.564	15.537	83.349.071
Diciembre.....	42.667	190.116.230	19.150	94.334.235
Total 4.º trimestre.....	106.398	517.129.841	50.589	259.775.827

7. — Teléfonos

MESES	Teléfonos en servicio	Conferencias Número
Enero.....	745.819	975.426
Febrero.....	748.566	1.005.945
Marzo.....	751.505	1.079.074
Abril.....	753.201	936.989
Mayo.....	758.198	954.460
Junio.....	760.993	953.873
Julio.....	764.111	956.773
Agosto.....	768.484	847.800
Septiembre.....	772.825	814.475
Octubre.....	777.475	811.718
Noviembre.....	786.614	763.026
Diciembre.....	804.373	773.009
Total 4.º trimestre.....	804.373	2.347.753



b) CUERPO DE BOMBEROS

1. — Servicios de urgencia prestados durante los meses que se indican

Enero	Febrero	Marzo	Abril	Mayo	Junio	Julio	Agosto	Septiembre	Octubre	Noviembre	Diciembre	Total 4.º trimestre
346	323	332	333	325	357	479	415	405	338	351	397	1.086

2. — Clasificación por causas y días de la semana

MESES	CAUSAS										DÍAS								
	Incendios	Anagios de incendio	Fuegos de chimenea	Fuegos de bosque	Salvamentos	Falsas alarmas	Falsos avisos	Reconocimientos	Explosiones	Servicios varios	Totales	Lunes	Martes	Miércoles	Jueves	Viernes	Sábado	Domingo	Totales
Enero.....	122	10	4	—	62	9	1	25	9	104	346	52	30	37	60	41	65	61	346
Febrero.....	99	4	3	3	67	9	—	25	7	106	323	42	46	31	34	33	78	59	323
Marzo.....	108	12	2	3	49	13	—	20	6	119	332	38	43	52	47	65	43	44	332
Abril.....	90	11	1	1	49	10	1	26	2	142	333	44	44	45	45	38	55	62	333
Mayo.....	96	8	4	—	54	9	4	31	9	110	325	49	52	51	47	37	34	55	325
Junio.....	123	8	—	2	57	11	9	24	5	118	357	41	32	46	61	79	49	49	357
Julio.....	157	16	1	45	45	15	4	26	—	170	479	75	55	52	60	85	80	72	479
Agosto.....	104	5	—	28	63	10	5	48	3	149	415	59	92	61	58	40	54	51	415
Septiembre.....	84	16	—	1	81	4	3	59	1	156	405	76	61	55	50	58	47	58	405
Octubre.....	141	9	2	3	39	14	3	15	2	110	338	45	49	48	53	40	53	50	338
Noviembre.....	86	10	2	1	50	15	4	40	1	142	351	53	50	35	40	49	67	57	351
Diciembre.....	85	17	4	2	68	16	1	20	6	178	397	76	60	52	50	60	44	55	397
Total 4.º trim.	312	36	8	6	157	45	8	75	9	430	1.086	174	159	135	143	149	164	162	1.086

3. — Servicios prestados dentro y fuera del término municipal

MESES	DISTRITOS MUNICIPALES												Fuera del término municipal	Totales
	I	II	III	IV	V	VI	VII	VIII	IX	X	XI	XII		
Enero.....	22	28	46	25	9	17	23	31	36	29	23	37	20	346
Febrero.....	13	29	31	21	14	25	22	26	42	27	31	16	26	323
Marzo.....	14	26	38	33	13	29	10	24	30	38	28	23	26	332
Abril.....	24	35	38	19	18	25	15	20	37	22	30	29	21	333
Mayo.....	15	33	38	18	9	35	19	22	37	34	19	27	19	325
Junio.....	16	37	29	23	15	23	21	26	45	27	23	38	29	357
Julio.....	33	35	35	23	19	28	33	39	69	36	46	41	42	479
Agosto.....	18	41	49	13	8	27	19	38	72	24	40	29	37	415
Septiembre.....	18	51	36	22	19	24	21	33	63	30	34	38	16	405
Octubre.....	26	34	36	22	14	15	23	19	44	32	24	26	23	338
Noviembre.....	18	23	24	29	8	20	27	34	39	20	48	38	23	351
Diciembre.....	23	50	40	20	12	25	22	34	44	34	31	29	33	397
Total 4.º trimestre...	67	107	100	71	34	60	72	87	127	86	103	93	79	1.086

4. — Lugar en que se realizaron los servicios y duración de los mismos

MESES	LUGAR											TIEMPO EMPLEADO							TOTALES					
	Locales industriales	Locales destinados al comercio	Viviendas y fincas rústicas	Locales destinados a espectáculos públicos	Edificios oficiales y locales de servicios públicos	Escuelas y locales destinados a enseñanza	Buques, pegoñetas y ferrocarriles	En la vía pública, zanas y acequias	Automóviles, autobuses, trenes, tranvías y demás vehículos en la vía pública	Bosques	Clinicas, hospitales, asilos y laboratorios	Templos, iglesias, capillas, etc.	Solaras y descampados urbanos	Obras en construcción	TOTALES	Sin actuar	Menos de 1 hora	De 1 a 2 horas		De 2 a 3 horas	De 3 a 4 horas	De 4 a 5 horas	De 5 a 11 horas	Más de 12 horas
Enero.....	30	47	177	1	—	2	—	46	31	—	—	5	7	346	10	278	46	7	3	1	1	—	—	346
Febrero.....	22	28	168	—	3	1	1	46	31	3	1	11	6	323	9	258	31	6	6	7	3	3	3	323
Marzo.....	21	29	177	—	3	2	—	40	33	3	1	8	14	332	13	254	46	7	5	2	2	1	1	332
Abril.....	19	29	175	—	4	2	—	56	26	1	1	9	9	333	11	275	36	3	4	2	2	1	1	333
Mayo.....	26	34	154	2	5	2	—	55	28	3	1	4	11	325	13	257	38	10	3	1	3	3	—	325
Junio.....	23	20	162	2	6	3	—	80	28	2	—	22	7	357	19	271	46	10	5	—	2	2	3	357
Julio.....	33	44	188	3	3	5	—	77	27	45	2	44	3	479	20	339	82	23	5	2	4	5	4	479
Agosto.....	34	30	185	2	2	—	—	69	21	28	1	22	12	415	15	310	63	13	2	2	4	1	1	415
Septiembre.....	43	50	175	—	1	1	3	78	20	1	—	27	7	405	7	323	48	14	3	—	3	7	3	405
Octubre.....	30	32	149	2	2	1	—	57	25	3	1	23	12	338	17	264	40	10	2	2	3	2	1	338
Noviembre.....	31	46	178	2	5	2	—	69	3	1	3	5	5	351	19	241	76	9	2	2	2	2	—	351
Diciembre.....	42	39	205	1	3	3	—	68	21	2	1	7	4	397	17	296	58	14	2	2	2	5	3	397
Total 4.º trim.	103	117	532	5	10	6	3	194	49	6	4	1	35	1.086	53	801	174	33	6	7	8	4	—	1.086

5. — Horas en que fueron prestados los servicios

MESES	HORAS																								TOTALES
	0 y 1	1 a 2	2 a 3	3 a 4	4 a 5	5 a 6	6 a 7	7 a 8	8 a 9	9 a 10	10 a 11	11 a 12	12 a 13	13 a 14	14 a 15	15 a 16	16 a 17	17 a 18	18 a 19	19 a 20	20 a 21	21 a 22	22 a 23	23 a 24	
Enero.....	13	9	4	7	4	3	3	11	9	19	24	18	18	13	20	16	18	20	17	18	23	25	24	10	346
Febrero.....	12	8	5	2	2	5	4	10	11	8	14	26	22	22	17	12	24	17	12	21	16	18	23	12	323
Marzo.....	8	13	8	7	4	2	3	5	8	13	16	14	15	26	23	20	12	14	24	31	18	12	22	14	332
Abril.....	12	8	8	10	5	4	3	4	7	14	15	16	26	23	15	14	15	24	28	28	20	14	9	9	333
Mayo.....	9	5	4	6	6	5	4	10	8	19	13	23	18	18	21	20	17	16	8	22	20	11	25	18	325
Junio.....	18	14	11	12	3	9	6	8	5	15	11	19	20	20	14	19	13	16	17	21	22	28	20	16	357
Julio.....	19	18	15	13	10	3	2	10	7	8	12	24	39	31	27	26	30	16	14	23	34	34	29	479	
Agosto.....	13	9	13	9	5	3	3	8	7	8	18	23	31	29	27	24	22	20	17	33	27	35	19	12	415
Septiembre.....	10	14	8	6	9	5	6	14	15	19	27	15	21	18	15	19	18	23	27	24	22	18	27	21	405
Octubre.....	11	6	11	7	2	4	3	4	6	9	14	21	21	24	19	19	20	15	22	27	24	15	18	16	338
Noviembre.....	11	6	20	10	8	2	3	6	15	12	10	18	15	20	23	13	12	11	22	27	20	21	29	17	351
Diciembre.....	12	10	8	3	8	4	6	12	12	17	25	14	24	19	17	20	17	26	29	24	22	18	28	22	397
Total 4.º trimestre...	34	22	39	20	18	10	12	22	33	38	49	53	60	63	59	52	49	52	73	78	66	54	75	55	1.086

c) CAMBIOS DE DOMICILIO

1. — Registro llevado por el Instituto Municipal de Estadística, según las licencias expedidas

(Incluidos todos, con y sin contrato)

PROCEDENCIA	DESTINO														TOTALES
	Distritos municipales												Emigración		
	I	II	III	IV	V	VI	VII	VIII	IX	X	XI	XII	A pueblos limítrofes	A otros distritos	
I.....	8	4	2	4	—	3	2	4	7	9	—	14	—	2	59
II.....	—	66	7	1	—	11	6	—	17	4	8	13	1	—	134
III.....	—	—	37	4	—	4	3	8	15	—	5	6	—	1	83
IV.....	1	2	—	25	12	2	12	2	14	—	11	7	—	1	89
V.....	—	10	—	1	17	5	6	—	24	14	10	14	—	2	103
VI.....	—	10	16	2	—	23	10	1	23	27	12	11	—	—	135
VII.....	—	1	4	—	3	4	49	2	23	—	13	23	2	—	124
VIII.....	—	—	10	3	1	6	20	164	40	26	30	40	—	2	342
IX.....	—	8	2	4	—	5	36	8	653	101	30	274	—	2	1.123
X.....	—	3	3	1	2	1	24	2	12	63	26	52	—	—	189
XI.....	—	5	—	—	—	19	2	3	52	14	40	54	—	—	189
XII.....	2	4	1	3	10	12	3	7	32	11	10	201	—	1	297
De pueblos limítrofes.....	—	4	—	—	4	14	7	6	15	19	14	170	—	—	253
De otras procedencias.....	11	67	104	44	52	63	100	92	319	251	92	530	6	6	1.737
Totales.....	22	184	186	92	101	172	280	299	1.246	539	301	1.409	9	17	4.857

2. — Relación de las licencias por días y meses

(Incluidos todos, con y sin contrato)

DÍAS	Enero	Febrero	Marzo	Abril	Mayo	Junio	Julio	Agosto	Septiembre	Octubre	Noviembre	Diciembre
1.....	—	78	83	—	—	—	53	114	70	—	—	62
2.....	—	54	81	—	74	105	—	53	67	74	105	50
3.....	64	51	103	—	51	85	79	71	—	54	80	—
4.....	59	75	90	127	52	—	66	114	79	103	66	67
5.....	62	53	—	104	77	74	76	52	81	64	—	77
6.....	—	—	90	69	43	95	66	—	65	68	82	45
7.....	45	75	114	94	—	113	71	74	73	63	127	39
8.....	42	75	95	55	41	93	62	68	87	—	65	—
9.....	—	81	106	—	46	102	—	57	58	81	54	—
10.....	59	64	105	62	90	69	72	56	—	80	68	—
11.....	45	54	83	71	—	—	68	65	62	79	61	73
12.....	47	83	—	119	73	62	76	57	76	—	—	67
13.....	63	—	108	80	77	71	80	—	40	60	96	97
14.....	62	86	127	77	—	59	67	—	59	56	96	96
15.....	51	75	105	58	53	64	53	—	69	—	84	42
16.....	—	79	83	—	68	46	—	93	67	43	63	46
17.....	55	89	95	73	77	55	59	65	—	65	71	—
18.....	51	70	63	91	123	—	—	65	92	62	69	56
19.....	63	79	—	83	90	103	71	45	68	77	—	49
20.....	54	—	71	166	53	115	84	—	51	42	77	45
21.....	55	76	94	52	—	102	77	75	49	46	85	35
22.....	56	81	110	59	—	98	65	88	43	—	61	32
23.....	—	72	87	—	81	58	—	78	50	55	67	30
24.....	49	80	47	75	84	—	—	82	—	60	80	—
25.....	58	56	64	96	59	—	—	56	83	74	69	—
26.....	41	41	—	84	67	51	132	56	72	71	—	—
27.....	62	—	96	77	88	96	105	—	61	69	88	35
28.....	42	72	112	81	—	87	82	58	81	90	71	84
29.....	51	85	78	56	87	—	56	71	67	—	64	58
30.....	—	—	—	—	73	47	—	67	80	75	66	60
31.....	56	—	—	—	74	—	100	66	—	86	—	—
Totales.....	1.292	1.784	2.290	1.909	1.701	1.850	1.720	1.746	1.750	1.697	1.915	1.245

XII. — OTRAS ESTADÍSTICAS

3. — Clasificación de los traslados por distritos y cuantía de los alquileres

(Solamente constan los que tienen contrato)

DISTRITO DEL NUEVO DOMICILIO	ALQUILER MENSUAL							TOTALES
	Hasta 50 pesetas	De 51 a 200	De 201 a 500	De 501 a 1.000	De 1.001 a 1.666	De 1.667 a 2.500	De 2.501 en adelante	
I.....	—	—	—	1	1	3	2	7
II.....	—	—	—	—	5	15	18	38
III.....	—	—	—	—	7	19	79	105
IV.....	—	—	—	—	5	1	10	16
V.....	—	—	—	1	2	7	18	28
VI.....	—	—	—	—	7	6	25	38
VII.....	—	—	—	—	8	21	43	72
VIII.....	—	—	—	1	10	16	48	75
IX.....	—	1	—	6	47	162	145	361
X.....	—	—	1	1	12	28	70	112
XI.....	—	—	—	2	9	23	48	82
XII.....	—	—	—	3	20	76	190	289
Totales.....	—	1	1	15	133	377	696	1.223

d) REGISTRO GENERAL DE SECRETARÍA

1. — Entrada de documentos

Notificaciones registradas con destino a las Dependencias que se expresan

DEPENDENCIAS	Enero	Febrero	Marzo	Abril	Mayo	Junio	Julio	Agosto	Sepbre.	Octubre	Novbre.	Dicbre.
Secretaría General.....	2.274	1.578	1.728	1.688	1.233	1.034	889	525	821	2.055	2.805	2.378
Intervención de Fondos.....	776	1.006	720	814	1.065	1.062	900	546	797	853	968	1.077
Depositaría de Fondos.....	25	12	42	39	30	55	28	6	73	43	10	43
Hacienda y Patrimonio.....	2.009	1.915	2.143	1.886	1.750	1.929	1.267	928	1.302	1.568	1.609	3.248
Régimen Interior y Relaciones Públicas.....	1.421	1.239	1.428	1.224	1.085	1.054	913	915	1.316	1.974	2.339	1.766
Cultura.....	280	241	251	234	412	232	103	17	260	466	447	220
Sanidad y Asistencia Social.....	251	272	278	208	226	206	528	187	253	259	329	230
Transportes, Abastos y Servicios Municip.....	1.016	885	895	975	892	824	727	3.170	918	971	1.150	1.717
Sección de Urbanismo y Obras Públicas.....	1.742	2.286	2.177	1.988	1.964	2.115	4.403	1.322	1.684	2.200	2.526	2.230
Policía Municipal.....	1.824	2.377	2.668	2.184	2.041	1.930	1.668	1.268	1.456	1.741	1.898	2.141
Órganos de Gestión.....	35	19	7	10	13	6	17	8	8	8	6	13
Totales.....	11.653	11.830	12.337	11.250	10.711	10.447	11.443	8.892	8.888	12.138	14.087	15.063

2. — Salida de documentos

Notificaciones cursadas por las Dependencias Municipales

DEPENDENCIAS	Enero	Febrero	Marzo	Abril	Mayo	Junio	Julio	Agosto	Septbre.	Octubre	Novbre.	Dicbre.
Alcaldía-Presidencia.....	221	161	417	1.855	300	435	277	212	304	148	103	636
1.ª Tenencia Alcaldía.....	24	28	28	32	26	17	35	19	15	108	65	443
2.ª Tenencia Alcaldía.....	9	9	42	3	2	14	5	1	12			
3.ª Tenencia Alcaldía.....	79	41	67	171	35	44	21	35	50			
Secretaría Sres. Concejales.....	34	37	317	88	45	88	76	178	57	48	42	641
Secretaría Comisión Ejecutiva.....	93	17	8	12	14	16	46	42	13	4	14	114
Delegado Servicio de Cultura.....	121	40	44	1.223	166	129	198	86	192	1.820	7.163	4.766
Delegado Servicio de Hacienda.....	113	85	152	678	115	52	128	45	83			
Delegado Servicio de Relaciones Públicas..	78	572	228	21.718	1.240	7.278	123	52	165			
Delegado Servicio Transportes.....	6	3	8	2.469	360	127	74	254	480	1.820	7.163	4.766
Delegado Servicio Sanidad y A. S.....	2	8	21	56	9	16	18	7	2			
Delegado Servicio Urbanismo.....	1	1	—	16	7	8	28	11	5			
Concejal Ponente Deportes.....	177	70	48	264	66	68	70	26	16	39	147	48
Secretaría General.....	94	50	84	368	70	30	40	46	77	80	43	410
Ser. Cen.: Actas, Personal y O.Rel.M.N.P.Al..	431	721	300	2.731	379	240	262	410	317	282	326	212
Servicio Contencioso Administrativo.....	36	257	36	394	52	54	28	3	35	26	47	25
Registro General.....	537	640	645	4.202	719	720	327	546	647	780	726	827
Archivo Administrativo.....	4	4	1	3	5	1	134	—	5	2	2	2
Gaceta Municipal.....	187	1.535	4	9.655	1.673	2.083	754	651	1.067	2.142	579	1.123
Departamento de Programación.....	26	205	8	232	34	7	15	44	3	119	101	21
Departamento Asistencia Técnica.....	1	13	3	353	5	7	92	2	11	19	113	11
Departamento Coordinación y Productividad	2	6	5	77	11	2	8	3	10	1	102	93
Oficina Información Inicitivas y Reclam..	2	—	3	15	10	3	4	3	1	2	7	18
Servicio Técnico de Estadística.....	13	214	32	5	2	—	72	—	32	4	7	146
<i>Intervención y Depositaria:</i>												
Jefatura Intervención de Fondos.....	21	121	78	215	40	205	30	184	112	129	28	46
Inspección Rentas y Exacciones.....	21	10	12	36	7	78	16	13	15	16	12	362
Negociado Presupuestos y Cuentas.....	4	4	6	30	12	5	9	8	5	4	23	30
Negociado Intervención de Fondos.....	151	320	160	1.424	571	425	300	292	348	192	455	636
Depositaria de Fondos.....	21	30	306	98	16	11	21	14	42	46	56	47
Recaudación.....	—	—	—	—	—	—	—	—	—	—	—	—
Agencias Ejecutivas.....	18.036	30.205	3.143	20.147	9.655	10.074	1.988	5.682	14.826	5.716	2.918	1.103
<i>Hacienda:</i>												
Jefatura Sección Hacienda.....	10	4	6	11	2	—	—	34	4	5	2	4
Unidad Operativa Patrimonio y Contratación:	—	—	—	28	3	—	2	—	—	—	—	—
Negociado Patrimonio.....	160	127	85	317	106	132	29	10	155	90	97	100
Negociado Contratación.....	45	67	140	26	31	6	73	1	22	26	16	46
Negociado Intendencia (Compras).....	11	2	2	1	2	—	6	2	3	4	2	158
Unidad Operativa Exacciones Municipales:	—	3	8	—	2	—	—	—	—	—	—	—
Negociado Arbitrios s/. activ. ind. y c....	1.207	1.329	1.117	8.763	986	1.149	908	125	1.112	975	1.310	1.121
Negociado Exacciones Vía Pública.....	701	447	636	3.906	572	554	573	437	466	966	778	590
Negociado Derechos y Tasas.....	4.983	2.454	2.468	12.627	2.605	2.532	696	2.205	4.021	5.526	4.237	1.984
Sección Unidad Imposiciones s/. Propiedad:	—	—	—	—	—	—	—	—	—	—	—	—
Negociado Solares.....	1.676	2.049	2.014	7.135	1.597	2.288	806	1.220	974	2.612	2.146	1.898
Negociado Plusvalía.....	1.818	1.808	1.503	13.631	1.566	1.448	1.280	1.494	1.426	1.284	1.814	1.097
Negociado Traslado Muebles (Imp. Pro.)..	431	721	1.748	9.256	1.311	996	1.052	500	589	1.048	744	937
Unidad Operativa Exacciones Urbanísticas:	—	—	—	—	—	—	—	—	—	—	—	—
Negociado Contribuciones Especiales.....	3	1	19	—	—	5	7	—	—	38	—	—
Negociado Exacciones Urbanísticas.....	173	166	141	771	144	47	52	33	41	58	116	56
Negociado Exacciones Urbanísticas.....	12	209	399	1.142	260	222	49	144	119	336	754	357
<i>Régimen Interior y Relaciones Públicas:</i>												
Ceremonial.....	14	26	15	570	350	9	107	9	44	12	18	25
Mayordomía.....	400	350	291	763	345	288	123	105	465	290	372	299
Negociado Ferias y Congresos.....	12	36	37	59	475	28	17	5	40	80	21	77
Negociado Relaciones Públicas y Turismo..	176	324	45	1.550	47	74	70	210	316	131	84	89
Oficina Turismo.....	588	141	205	134	44	852	626	2.058	10	637	768	34
Oficina Prensa.....	206	138	116	141	70	48	193	28	—	5	23	110
Negociado Población.....	275	248	344	705	370	411	365	248	250	282	283	296
Negociado Atenciones del Estado.....	378	317	324	552	218	274	254	129	163	465	274	351
<i>Cultura:</i>												
Unidad Educación (Sección Cultura).....	18	142	141	907	144	316	15	9	29	20	4	9
Negociado Enseñanza.....	112	143	78	147	274	146	112	28	198	211	122	147
Instituto Municipal de Educación.....	13	249	1.674	846	2.587	632	357	—	311	331	2.631	334
Oficina Matriculas.....	1	—	—	3	1	6	7	6	—	10	1	5
Escuelas y Grupos Escolares.....	3	12	3	12	—	3	1	—	—	—	18	5
Conservatorio Música.....	17	23	399	640	195	7	6	14	43	99	459	170
Negociado Bellas Artes y Museos.....	227	76	69	341	79	115	117	18	14	427	167	225
Instituto Municipal Historia.....	4	37	63	387	33	7	38	10	42	12	21	75

XII. — OTRAS ESTADÍSTICAS



DEPENDENCIAS	Enero	Febrero	Marzo	Abril	Mayo	Junio	Julio	Agosto	Sepbre.	Octubre	Novbre.	Dicbre.
Museo Historia de la Ciudad.....	31	67	13	232	26	14	14	6	41			
Museo del Arte.....	164	145	181	2.017	463	178	166	47	81			
Instituto Ciencias Naturales.....	20	40	35	454	55	109	34	43	5			
Museo Zoología.....	5	45	271	278	37	38	37	11	88	1.947	388	872
Museo Geología.....	43	140	3	23	6	9	15	5	3			
Museo Etnológico.....	18	14	8	98	172	3	13	2	4			
Instituto Botánico.....	629	176	480	999	34	113	52	26	6			
<i>Sanidad y Asistencia Social:</i>												
Negociado Sanidad y Asistencia Social....	144	109	136	465	142	125	85	156	173	125	685	332
Unidad Salud Pública (Instituto Higiene)..	3.139	3.606	152	6.736	3.079	2.400	1.499	33	185	316	4.114	2.561
Laboratorio Municipal.....	14	6	11	155	39	5	15	5	6	2	—	8
PAMEN.....	696	876	1.937	6.688	31	4	6.028	3	4	3	995	624
Decanato (Inspección Médica Funcionarios).	455	81	36	147	66	296	1.089	17	16	50	115	52
Centro Quirúrgico.....	19	408	268	3.281	327	330	178	178	351	409	282	280
Hospital Nuestra Sra. del Mar.....	230	51	127	746	294	44	193	265	2	219	423	67
Hospital Nuestra Sra. de la Esperanza.....	23	104	223	426	11	12	—	—	7	—	37	22
Instituto de Maternología.....	—	—	—	—	—	—	—	—	37	1	3	—
Preventorio Municipal.....	—	6	8	16	1	7	16	—	4	5	2	4
Instituto Neurológico.....	82	6	60	205	207	188	29	35	10	64	60	12
Instituto Psiquiátrico.....	—	—	—	—	—	—	—	—	—	—	65	74
Comisaría de Beneficencia.....	47	40	49	114	28	18	58	68	157	101	54	23
Hogar Municipal Ancianos.....	—	—	—	—	—	—	—	—	—	1	—	—
Hogar Preap. n.º 1 (Port).....	—	3	6	—	1	37	1	1	3	—	5	1
Hogar Preap. n.º 2 (C. Muchachos).....	2	—	—	—	—	—	—	—	—	—	—	—
Negociado Cementerios.....	680	680	859	10.200	500	323	142	216	252	489	578	518
Servicio Veterinaria.....	9	3	2	—	4	8	4	2	24	2	5	2
<i>Transportes, Abastos y S. M.:</i>												
Oficina Política de Abastos.....	20	38	26	290	14	25	21	33	25	32	18	20
Negociado Mercados y Comercios.....	181	125	112	363	75	71	136	177	106	109	54	210
Mataderos.....	—	21	26	29	26	20	24	21	9	25	25	20
Negociado Servicios Municipales.....	61	53	110	269	93	93	49	43	127	66	94	104
Transportes Públicos Municipales.....	13	—	2	—	—	—	5	—	—	—	—	—
Inspección de Abastos.....	479	340	34	3.110	670	275	716	241	299	593	404	309
Servicio Aguas.....	6	16	931	7	7	5	2	1	8	4	2	3
Servicio Limpieza.....	—	1	1	—	—	—	—	—	—	—	—	—
Servicio Extinción de Incendios y S.....	4	45	7	46	6	9	1	4	6	—	3	18
<i>Urbanización y Obras Públicas:</i>												
Servicio Plano de la Ciudad.....	53	38	30	52	14	23	22	16	29	69	46	40
Negociado de Urbanización.....	611	717	510	1.599	918	714	367	200	512	776	815	391
Negociado Obras Públicas.....	446	252	376	3.218	544	326	278	261	360	3.661	526	585
Negociado Obras Particulares.....	—	—	—	—	—	—	—	79	142	—	—	—
Validad.....	15	24	66	922	21	65	22	28	40	46	35	36
Pavimentación.....	3	4	17	52	3	17	1	3	3	2	9	15
Alcantarillado.....	228	142	109	684	135	154	142	38	80	134	224	215
Alumbrado.....	6	6	2	42	8	8	5	9	5	11	19	35
Canalizaciones.....	16	2	—	—	—	7	—	—	4	2	1	40
Circulación.....	21	17	25	128	30	38	34	42	19	29	19	38
Edificios Municipales.....	11	5	1	36	6	35	28	46	15	27	27	41
Unidad Operativa Edificación e Industrias.	—	—	—	—	—	—	8	—	—	—	—	—
Obras Particulares e Industriales.....	1.946	1.839	1.559	10.627	1.211	1.436	1.407	628	990	1.687	2.015	1.493
Servicio Edificación particular.....	564	575	568	1.948	492	457	277	202	824	619	557	424
Servicio Industrias.....	25	49	48	159	37	120	7	—	13	1	5	11
Vivienda (Patronato Municipal).....	101	—	85	—	—	—	—	—	216	—	—	—
<i>Policía Municipal:</i>												
Jefatura.....	88	146	66	42	12	116	5	11	152	81	192	491
Guardia Urbana.....	—	—	—	154	187	192	171	180	258	156	132	171
Escuela Policía Municipal.....	629	702	474	594	635	103	91	221	342	239	193	290
Negociado de Multas.....	55.773	67.708	71.822	537.182	67.722	63.775	65.450	48.540	45.740	81.818	137.621	115.385
<i>Tenencias-Distritos:</i>												
Distrito I.....	179	108	338	85	194	151	224	79	1.247	165	481	233
Distrito II.....	219	948	335	51	193	190	165	69	577	1.244	719	511
Distrito III.....	545	1.091	438	969	384	355	766	1.047	727	931	1.436	1.325
Distrito IV.....	106	917	278	292	247	189	1.627	220	453	220	734	278
Distrito V.....	417	94	241	2.733	24	154	154	90	1.185	43	77	193
Distrito VI.....	209	90	775	182	197	172	194	49	1.302	554	174	382
Distrito VII.....	229	205	201	164	273	273	62	91	1.340	522	1.064	274
Distrito VIII.....	411	153	591	512	398	269	347	711	1.715	2.949	573	877
Distrito IX.....	994	544	1.071	527	87	1.089	125	171	4.988	845	2.619	1.290
Distrito X.....	153	99	563	426	462	493	94	129	2.504	311	701	805
Distrito XI.....	323	549	270	320	94	476	126	81	1.350	740	493	339
Distrito XII.....	265	173	654	201	479	438	93	334	2.275	1.778	1.649	531
Varios.....	483	104	467	83	76	259	199	114	71	76	36	415
Totales.....	106513	131631	108391	735320	111562	111687	96.253	73.316	101285	132009	191958	155648