

AYUNTAMIENTO DE BARCELONA

Estadística Municipal

Resumen del año 1974

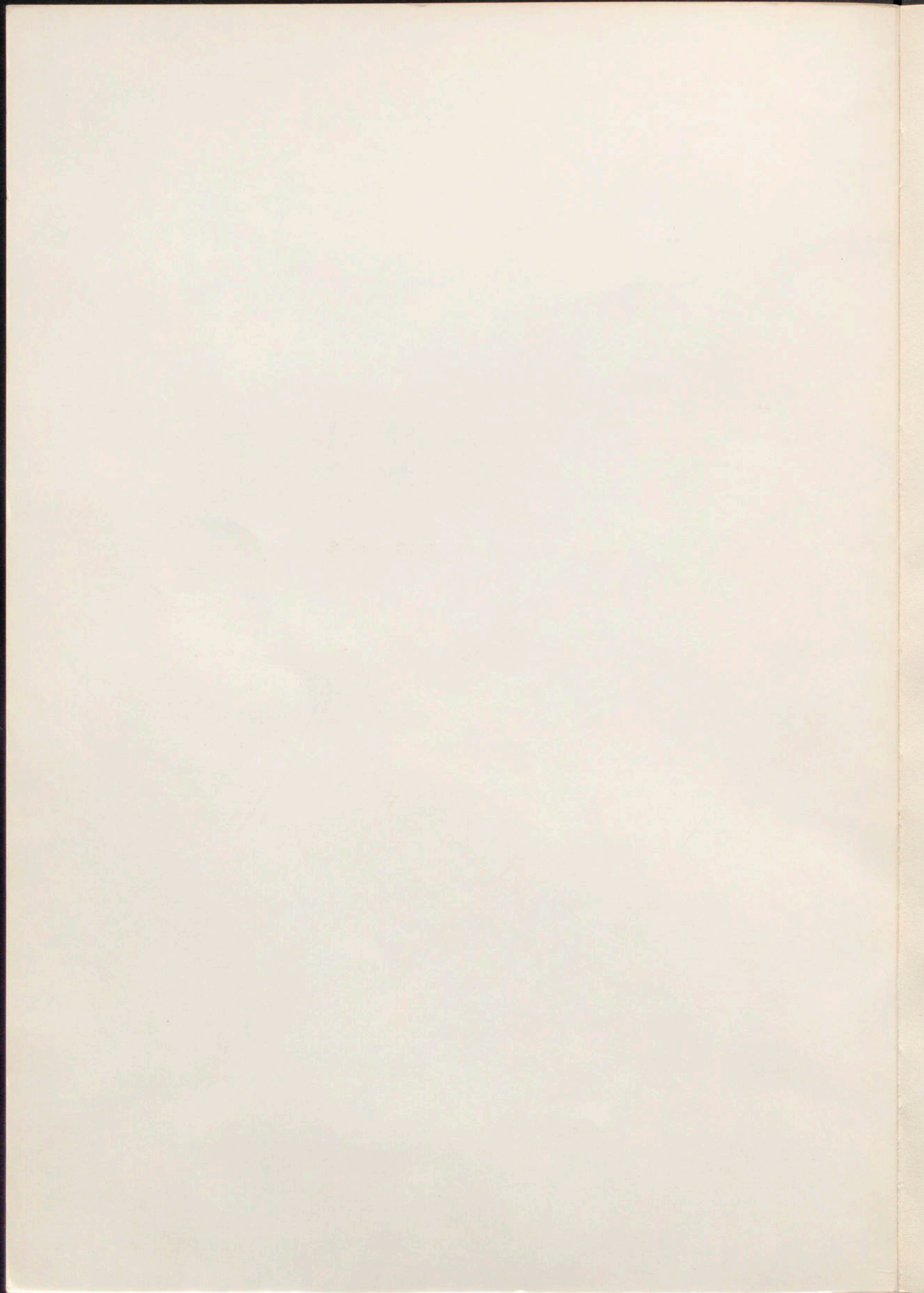



ÍNDICE DE MATERIA

AYUNTAMIENTO DE BARCELONA



Ajuntament de Barcelona
CENTRE
DE DOCUMENTACIÓ
ESTADÍSTICA

R. 4294

AE. 220

Estadística Municipal

Resumen del año 1974

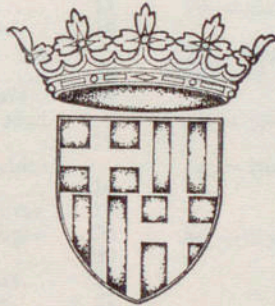

Tipus Document.....
Signatura AE-000
Registre 4.294
Rúbrica
ACCN



AYUNTAMIENTO DE BARCELONA

R. 12.244
1958

Estadística Municipal

Resumen del año 1957



Imprenta-escuela de la casa de caridad, s. l. de 1950

Depósito legal, B. 2126 - 1958

IMPRENTA-ESCUELA DE LA CASA DE CARIDAD - BARCELONA

ÍNDICE DE MATERIAS

	Páginas		Páginas
I. — TERRITORIO			
1. — Toponástica de calles, avenidas, plazas, etc., según clasificación por grupos de denominaciones.....	6		
2. — Zona verde del municipio.....	7		
II. — METEOROLOGÍA.....			
	8		
III. — DEMOGRAFÍA Y POBLACIÓN			
<i>a) Síntesis demográfica.....</i>			
	9		
<i>b) Población:</i>			
1. — Población según residencia, por sexo, en 31-XII-1974.....	9		
2. — Movimiento de la población, por meses.....	9		
3. — Movimiento de la población, por distritos.....	9		
4. — Datos de población (cifras absolutas y relativas) desde el año 1900.....	10		
<i>c) Datos demográficos:</i>			
1. — Síntesis del movimiento natural de la población.....	11-14		
2. — Nacidos vivos y nacidos muertos, según sexo y legitimidad, por meses.....	15		
3. — Nacidos vivos y nacidos muertos, según sexo y legitimidad, por distritos.....	15		
4. — Nacidos vivos según sexo, legitimidad y lugar del nacimiento, por meses.....	16		
5. — Nacidos vivos, según sexo, legitimidad y lugar del nacimiento, por distritos.....	16		
6. — Nacidos muertos, según sexo, legitimidad y lugar del nacimiento, por meses.....	17		
7. — Nacidos muertos, según sexo, legitimidad y lugar del nacimiento, por distritos.....	17		
8. — Nacidos vivos según la edad de los padres.....	18		
9. — Nacidos vivos según la naturaleza de los padres.....	18		
10. — Partos múltiples de nacidos vivos (1962-1974).....	18		
11. — Partos múltiples de nacidos vivos según la edad de la madre.....	19		
12. — Total de partos y partos múltiples (nacidos muertos y vivos).....	19		
13. — Nacimientos en Clínicas y otros Establecimientos.....	19		
14. — Matrimonios según naturaleza de los cónyuges.....	20		
15. — Matrimonios según edad y estado civil.....	20		
16. — Matrimonios por días de la semana y meses.....	21		
17. — Defunciones según sexo y lugar, por meses.....	21		
18. — Defunciones según sexo y lugar, por distritos.....	22		
19. — Defunciones según sexo, estado civil y edad durante el último decenio.....	22		
20. — Defunciones según sexo y estado civil, por grupos de edad.....	22		
21. — Defunciones según sexo y distrito del fallecido por naturaleza.....	23		
22. — Defunciones en Clínicas y otros Establecimientos.....	23		
23. — Defunciones según profesión, sexo y grupos de edad.....	24-25		
24. — Defunciones por causas (nomenclatura abreviada) durante el último decenio.....	26-27		
25. — Defunciones por grupos de edad, según causas de muerte (nomenclatura intermedia).....	28-33		
26. — Mortalidad infantil.....	34-35		
27. — Causas de muerte por grupos de enfermedades durante el último decenio.....	36		
28. — Datos generales de mortalidad infantil (1902-74).....	37		
29. — Defunciones por tuberculosis, clasificadas por forma, según mes (nomenclatura detallada).....	37		
30. — Defunciones por tuberculosis, cáncer y corazón (cifras absolutas y porcentajes) (1902-1974).....	38		
31. — Defunciones por tuberculosis, clasificadas por profesión, según mes.....	39		
32. — Defunciones por tuberculosis, según grupos de edad, sexo y forma de la tuberculosis (nomenclatura detallada e intermedia).....	40		
33. — Defunciones por tuberculosis, según profesión y forma de la tuberculosis (nomenclatura detallada).....	40		
34. — Defunciones por tuberculosis según sexo y grupos de edad, distribuidos por distritos.....	41-42		
35. — Defunciones por cáncer, clasificadas por grupo, según mes (nomenclatura detallada).....	43		
36. — Defunciones por cáncer, por profesión, según mes.....	44-45		
37. — Defunciones por cáncer, según grupos de edad y sexo.....	46-47		
38. — Defunciones por cáncer, según grupos profesionales.....	48		
39. — Defunciones por cáncer, según sexo y grupos de edad, por distritos.....	49-54		
40. — Defunciones por enfermedad del corazón clasificadas por forma, según mes (nomenclatura detallada).....	55		
41. — Defunciones por enfermedad del corazón, por profesión, según mes.....	56-57		
42. — Defunciones por enfermedad del corazón, según grupos de edad, sexo y forma de enfermedad.....	58		
43. — Defunciones por enfermedad del corazón, según grupos profesionales.....	59		
44. — Defunciones por enfermedad del corazón, según sexo y grupos de edad, distribuidos por distritos.....	60-61		
<i>d) Migración:</i>			
1. — Altas en el Padrón de habitantes, por meses.....	62		
2. — Altas en el Padrón de habitantes, por distritos.....	62		
3. — Bajas en el Padrón de habitantes, por meses.....	62		
4. — Bajas en el Padrón de habitantes, por distritos.....	63		
5. — Inmigrantes clasificados por región de procedencia, según el distrito de alta.....	63		
6. — Inmigrantes clasificados por grupos profesionales, según región de procedencia.....	64-65		
7. — Inmigrantes clasificados por provincia y región de procedencia, según sexo, estado civil y grupos de edad.....	66-67		
8. — Emigrantes clasificados por grupos profesionales, según región de destino.....	68-69		
9. — Emigrantes clasificados por provincia y región de destino, según sexo, estado civil y grupos de edad.....	70-71		
10. — Emigrantes clasificados por región de destino, según el distrito de baja.....	72		
11. — Migración interna (cambios de domicilio).....	72		
12. — Movimiento total de inmigrantes por meses y distritos.....	73		
13. — Movimiento total de emigrantes por meses y distritos.....	74		
14. — Inmigrantes durante los años 1970 a 1974, según distrito de destino, porcentaje sobre el total y media diaria de cada año.....	75		
15. — Emigrantes durante los años 1970 a 1974, según distrito de su última residencia, porcentaje sobre el total y media diaria de cada año.....	76		
<i>e) Suicidios (consumados y tentativas):</i>			
1. — Suicidios en el período de 1952-1974. Números absolutos, por 100.000 habitantes, e índices.....	77		
2. — Suicidios en el período 1952-1974, por meses y porcentajes respectivos.....	77		
3. — Suicidios según estado civil, por meses.....	77		
4. — Suicidios según modo de realizarlo, por meses.....	78		
5. — Suicidios según causa, por meses.....	78		
6. — Suicidios según profesión, por meses.....	78		
7. — Suicidios según naturaleza y vecindad del suicida, por meses.....	78		
8. — Suicidios según modo de realizarlo, por grupos de edad, sexo y modo.....	79		
9. — Suicidios según causa, por grupos de edad y sexo.....	79		
10. — Suicidios según profesión, por grupos de edad y sexo.....	79		
11. — Suicidios según sexo, estado civil y modo.....	80		
12. — Suicidios según sexo, estado civil y causa.....	80		
13. — Suicidios según sexo, estado civil y profesión.....	80		
IV. — HIGIENE Y SANIDAD			
<i>a) Veterinaria municipal:</i>			
1. — Reconocimiento.....	81		
2. — Decomisos totales y su nosografía.....	81		
3. — Decomisos parciales.....	81		
4. — Muestras recogidas.....	81		
5. — Control de leche.....	81		
6. — Parque Zoológico.....	81		

	Páginas
b) Laboratorio municipal:	
1. — Departamento antirrábico.....	82
2. — Departamento de Microbiología.....	82
3. — Departamento de Hidrología y contaminación del aire.....	83
4. — Departamento de Química general y Bromatología.....	83
c) Cementerios.....	82-83
d) Obras y servicios de Vialidad:	
1. — Pavimentación, canalizaciones y estructuras viales.....	84
2. — Alcantarillado.....	84
3. — Circulación.....	84
4. — Limpieza, conservación e higienización del alcantarillado.....	84
5. — Limpieza pública - Barrido.....	84
V. — ASISTENCIA SANITARIA Y BENEFICENCIA	
a) Hospitales:	
1. — Movimiento de enfermos.....	85
2. — Enfermos ingresados en los hospitales Clínico y de la Santa Cruz y San Pablo, por naturaleza y vecindad.....	86
3. — Fallecidos por sexo, edad y estado civil.....	87
4. — Ingresados según especialidades, por sexo.....	88
5. — Movimiento de traumáticos.....	89
b) Casas de Maternidad y Expósitos:	
1. — Instituto de Puericultura y Maternología.....	89
2. — Casa de Maternología.....	90
3. — Sección de Maternología del Hospital Clínico.....	90
c) Sanatorios.....	90
d) Asilos y Hospicios.....	91
e) Preventorios.....	91
f) Hogares de pre-aprendizaje y Guarderías:	
1. — Movimiento de acogidos.....	91
g) Fundaciones Benéficas:	
1. — Instituto de Santa Madrona.....	92
2. — Instituto antituberculoso «Francisco Moragas»..	92
3. — Centro de Medicina preventiva y Auxología.....	92
h) Dispensarios:	
1. — Servicios prestados en los dispensarios de los distritos.....	93
2. — Accidentados asistidos en los dispensarios municipales según clase de accidente.....	93
3. — Otros servicios de Asistencia médica municipal..	93
4. — Casa de Maternología.....	94
5. — Dispensarios de los Hospitales.....	94-95
i) Laboratorio de análisis clínicos del Instituto de Asistencia Médica municipal.....	95
j) Servicio de ambulancias.....	96
k) Otros servicios de Beneficencia:	
1. — Represión de la mendicidad.....	96
2. — Comisaría de Beneficencia.....	96
3. — Albergue Nocturno municipal.....	97
4. — Tarjetas de pobre expedidas por el Negociado de población.....	98
5. — Hogar Municipal de Ancianos.....	98
VI. — CONSUMO Y PRECIO	
a) Entrada de artículos alimenticios:	
1. — Ganado sacrificado en el Matadero.....	101
2. — Carnes foráneas.....	101
3. — Resumen del consumo, por especies de ganado..	101
4. — Entrada de pescado fresco.....	102
5. — Entradas y producción de leche.....	102
6. — Entrada de frutas, verduras, patatas y otras especies por el Mercado Central.....	102
7. — Especies entradas en el Mercado Central de frutas y verduras.....	103-104
8. — Estado comparativo de las entradas de carnes, pescado, leche, frutas y verdura (1965-1974)..	104
b) Procedencia de artículos alimenticios:	
1. — Reses sacrificadas en el Matadero.....	105
2. — Procedencia del pescado y marisco entrados.	106
3. — Procedencia de la leche consumida.....	107
c) Precio de los artículos alimenticios (mayor y detall):	
1. — Carnes.....	108
2. — Volatería y caza.....	109
3. — Huevos frescos.....	109
4. — Pescado.....	110-111
5. — Frutas.....	111-112
6. — Verduras y hortalizas.....	112-114

	Páginas
d) Entradas y precios de otros artículos:	
1. — Carbones minerales.....	115
2. — Consumo de gas ciudad y electricidad.....	115
3. — Consumo de gas butano-propano.....	115
4. — Consumo de agua.....	115
e) Estados comparativos del consumo en los años (1972-1974):	
1. — Carnes.....	116
2. — Otros productos alimenticios.....	116
f) Índice del coste de la vida.....	
	116
VII. — INDUSTRIA Y COMERCIO	
a) Apertura de Establecimientos:	
1. — Licencias clasificadas según grupos de actividad, por meses.....	117
2. — Licencias clasificadas según grupos de actividad, por distritos.....	117
b) Sociedades Mercantiles:	
A. — Cifras generales:	
1. — Sociedades constituidas.....	118
2. — Sociedades modificadas (aumento de capital)..	118
3. — Sociedades modificadas (reducción de capital)..	118
4. — Sociedades disueltas.....	118
B. — Ramas de actividad:	
1. — Sociedades constituidas (1970-1974).....	119
2. — Sociedades modificadas (por aumento de capital) (1970-1974).....	119
3. — Sociedades disueltas. (1970-1974).....	120
1. — Sociedades constituidas.....	121
2. — Sociedades modificadas (por aumento de capital).....	121
3. — Sociedades disueltas.....	121
VIII. — TRABAJO	
a) Actividad laboral:	
1. — Demandas de empleo y colocación según sexo, por trimestres.....	122
2. — Demandas de empleo según sexo y edad por trimestres.....	122
3. — Demandas de empleo según grandes grupos profesionales, por trimestres.....	122
4. — Demandas de empleo según grupos de actividad económica, por trimestres.....	123
5. — Paro según grupos de actividad económica, por trimestres (final de trimestre).....	123
b) Clasificación de la población de 1970 por profesiones.....	124-125
IX. — TRÁFICO Y TRANSPORTE	
a) Navegación marítima:	
1. — Buques entrados.....	129
2. — Mercancías.....	130
b) Navegación aérea:	
1. — Tráfico por el aeropuerto.....	131
c) Ferrocarriles:	
1. — Renfe (movimiento de viajeros y mercancías)..	132
2. — Ferrocarriles de Cataluña (movimiento de viajeros y mercancías).....	132
3. — Ferrocarriles Catalanes (movimiento de viajeros y mercancías).....	133
4. — Movimiento de viajeros en el total de líneas ferroviarias (1970-1974).....	133
5. — Movimiento de mercancías en el total de líneas ferroviarias (1960-1974).....	133
d) Transportes urbanos:	
1. — Subterráneos (1970-1974).....	134
2. — De superficie (1970-1974).....	134
3. — Funiculares (1970-1974).....	135
3. — Turismos de alquiler (1965-1974).....	135
5. — Vehículos censados (1965-1974).....	135
e) Movimiento de viajeros:	
1. — Capacidad y movimiento de los alojamientos hoteleros.....	136
2. — Viajeros que pernoctaron en los alojamientos hoteleros, según su nacionalidad.....	136
3. — Llegados por vía marítima.....	137

f) Accidentes de la circulación:

1. — Accidentes de circulación (con daño en las personas), según vehículos participantes.....	138
2. — Accidentes de circulación (sin víctimas) según los vehículos participantes.....	139
3. — Muertos y heridos en accidentes de la circulación, según los vehículos que intervinieron.....	140
4. — Muertos y heridos según edad, sexo y condición.....	141
5. — Muertos y heridos según mes y hora.....	142
6. — Muertos y heridos según mes y día de la semana.....	143
7. — Cuadro comparativo del decenio (1965-1974).....	144
8. — Comparación con el año anterior (cifras absolutas y porcentajes).....	144
9. — Censo de vehículos y vehículos accidentados en el decenio (años 1965-1974).....	145

X. — CONSTRUCCIÓN

1. — Viviendas protegidas.....	146
2. — Total de viviendas.....	146
3. — Censo de edificios, viviendas y locales de 1970.....	146

XI. — AHORRO Y FINANZAS

a) Cajas de Ahorro:

1. — Caja de Ahorros y Monte de Piedad.....	147
2. — Caja de Pensiones para la Vejez y de Ahorros.....	147
3. — Caja de Ahorros Provincial de la Diputación.....	147
4. — Caja de Ahorros «Sagrada Familia».....	148
5. — Caja Postal de Ahorros.....	148

b) Efectos protestados y compensación bancaria:

1. — Número de efectos protestados y cuantía de los mismos.....	148
2. — Operaciones de la Cámara de Compensación Bancaria.....	149

c) Bolsa:

1. — Contratación mobiliaria.....	149
-----------------------------------	-----

d) Recaudación Tributaria:

1. — Recaudación líquida total (1970-1974).....	149
---	-----

e) Finanzas Públicas del Municipio:

1. — Presupuesto ordinario de gastos 1974.....	150
2. — Presupuesto ordinario de ingresos 1974.....	151
3. — Presupuestos especiales 1974.....	152
4. — Presupuestos extraordinarios en 31-XII-1973.....	153
5. — Estado de desarrollo del programa de actuación municipal. Anualidad 1974.....	154
6. — Programa de actuación municipal. Anualidad 1974.....	155
7. — Programa de actuación municipal. Anualidad 1974.....	156
8. — Programa de actuación municipal. Anualidad 1974.....	157
9. — Evolución de la inversión municipal real de Barcelona en valores absolutos y por habitante Programación 1963 a 1974.....	158
10. — Tabla-resumen de los costes unitarios por habitante. Año 1973.....	159
11. — Costes unitarios por habitante de 1965 a 1973.....	160
12. — Costes analíticos de funcionamiento de los servicios municipales. Año 1973.....	161

Del Estado:

1. — Desglose por epígrafes de las cantidades ingresadas en la Delegación de Hacienda.....	162
--	-----

XII. — INSTRUCCIÓN Y CULTURA

a) Enseñanza:

1. — Enseñanza Preescolar y Educación General Básica.....	163
1. 1 — Centros, aulas, alumnos y profesores, por Distritos.....	163
1. 2 — Alumnos Escolarizados según edades, por Distritos.....	163

2. — Bachillerato General y Técnico:

2. 1 — Centros y alumnos según niveles y sexo, por distritos — Curso 1973-74.....	164-165
2. 2 — Personal docente según titulación, por Distritos.....	164-165

3. — Enseñanza de Grado Medio:

3. 1 — Magisterio: Escuela Normal del Magisterio.....	164
--	-----

3. 2 — Comercio:

Escuela Universitaria de Estudios Empresariales.....	164
--	-----

4. — Enseñanzas Técnicas de Grado Medio.....

4. 1 — Ingenieros y arquitectos técnicos.....	165
4. 2 — Ayudantes técnicos sanitarios.....	165

5. — Enseñanza Universitaria:

5. 1 — Universidades.....	166
5. 2 — Otros centros.....	167

6. — Otras enseñanzas.....

b) Bibliotecas.....	168
c) Museos.....	169
d) Radiodifusión.....	170

XIII. — JUSTICIA

Protección de Menores:

1. — Tribunal Tutelar de Menores.....	171-172
2. — Junta Provincial de Protección de Menores.....	172

XIV. — OTRAS ESTADÍSTICAS

a) Comunicaciones: (1970-1974)

1. — Correspondencia nacida.....	173
2. — Correspondencia distribuida.....	173
3. — Correspondencia en tránsito.....	174
4. — Giro postal.....	174
5. — Telegramas.....	174
6. — Giro telegráfico.....	175
7. — Teléfonos.....	175

b) Cuerpo de Bomberos:

1. — Servicios de urgencia prestados.....	176
2. — Clasificación por causas y días de la semana.....	176
3. — Clasificación de los servicios prestados dentro y fuera del término municipal.....	176
4. — Lugar en que se realizaron los servicios y duración de los mismos.....	177
5. — Horas en que fueron prestados los servicios.....	177
6. — Servicios de urgencia, según las causas probables del siniestro.....	177

c) Cambios de domicilio:

1. — Licencias expedidas.....	178
2. — Relación de las licencias, por días y trimestres.....	178
3. — Clasificación de los traslados por distritos y cuantía de los alquileres.....	178

d) Parque Zoológico:

1. — Animales en exhibición.....	179
2. — Animales en exhibición durante el último decenio.....	179
3. — Visitantes en el último decenio.....	180
4. — Recaudación en el último decenio.....	181

GRÁFICOS

Plano de la Ciudad.....	8-9
Datos de Barcelona y su comarca.....	8-9

1. — TOPONOMÁSTICA
de calles, avenidas, plazas etc., según clasificación por grupos de denominaciones

	Acquias	Atrijos	Avenidas	Bajadas	Barrancos	Calles	Caninos	Canales	Carreteras	Llanos	Pasajes	Paseos	Pasillos	Pasos	Plazas	Plazuelas	Ranblas	Rieras	Rondas	Salones	Subidas	Torrentes	Travesías	Vías	TOTAL
Nombres tradicionales barceloneses, de origen popular o derivados de residencias, granjas, edificios, etc.....	7	1	17	10	3	4	875	54	—	12	1	237	25	2	67	4	7	11	2	—	1	82	1	—	1.423
Ciudades, islas, montes, ríos y localidades geográficas.....	—	—	4	2	—	1	253	20	11	—	36	5	1	1	22	1	1	4	—	—	—	—	—	—	632
Localidades, fechas y personajes históricos, héroes de la Patria.....	—	—	3	—	—	—	222	1	—	—	15	5	—	—	19	1	—	—	1	—	—	1	—	—	275
Santos, Papas, lugares y nombres religiosos....	—	—	7	6	—	1	263	10	2	—	28	8	1	1	42	2	3	1	4	—	—	3	—	—	387
Pintores, escultores, arquitectos, dibujantes....	—	—	2	—	—	—	72	—	—	—	14	—	—	—	5	—	—	—	—	—	—	—	—	—	93
Poetas, literatos, periodistas, músicos, actores, comediógrafos.....	—	—	1	1	—	—	153	—	—	—	14	1	—	—	17	—	—	—	—	—	—	—	—	—	187
Historiadores, filósofos, filólogos, orientalistas, latinistas, arqueólogos, benefactores, pedagogos, educadores.....	—	—	—	1	—	—	72	—	—	—	4	2	—	—	3	—	—	—	—	—	—	—	—	—	82
Científicos, médicos, economistas, industriales, financieros, ingenieros.....	—	—	3	—	—	—	78	—	—	—	14	1	—	—	11	—	—	—	—	1	—	—	—	—	108
Ministros, senadores, diputados, militares, diplomáticos, hombres políticos, jurisconsultos, administradores de la ciudad.....	—	—	4	1	—	—	69	—	—	—	9	2	—	—	8	—	—	—	—	1	—	—	—	—	94
Personas y hechos del Glorioso Movimiento Nacional.....	—	—	6	—	—	—	18	—	—	—	1	1	—	—	5	—	—	—	—	—	—	—	—	—	31
Totales.....	7	1	47	21	3	6.235	85	1	25	1	372	50	4	2	199	8	11	16	7	2	1	86	1	6	3.312

2. — ZONA VERDE DEL MUNICIPIO

1. — Parques forestales

DISTRITOS	DENOMINACIÓN	SUPERFICIE m²
III.	Vallvidrera - Vilajoana - La Budallera..	1.777.182
III.	Can Pascual..	372.344
III.	Santa Creu d'Olorde (Can Calopa).....	927.889
III.	El Tibidabo..	237.756
VIII.	El Tibidabo..	311.089
IX.	Font Magués..	8.400
XII.	Turó de María..	148.500
XII.	Montbau..	64.500
XII.	El Laberinto..	603.469
XII.	Font Grogga - San Medí - Valldaura.....	2.311.500
San Cugat.....		
	Total.....	6.762.629

3. — Jardines urbanos, plazas arboladas y parterres via pública

DISTRITOS	JARDINES URBANOS		PLAZAS ARBOLADAS		Parterres via pública superficie m²	TOTAL superficie m²
	N.º	Superficie m²	N.º	Superficie m²		
I.	10	46.968	3	1.345	7.061	55.374
II.	7	8.857	2	1.443	9.146	19.446
III.	20	62.796	7	5.911	14.011	82.718
IV.	8	41.574	—	—	10.724	52.298
V.	8	21.611	1	2.940	4.601	29.152
VI.	7	11.027	—	—	933	11.960
VII.	7	22.448	2	732	2.018	25.198
VIII.	10	47.868	4	4.750	2.659	55.277
IX.	25	207.992	11	9.034	8.462	225.488
X.	9	179.938	1	283	6.045	186.266
XI.	13	117.872	2	1.515	29.817	149.204
XII.	9	77.429	1	804	1.230	79.463
Total.....	133	846.380	34	28.757	96.707	971.844

2. — Parques urbanos

DISTRITOS	DENOMINACIÓN	Zona ajardinada m²	Zona forestal m²	TOTAL m²
I.	Ciudadela..	310.000	—	310.000
II.	Montjuich..	1.900.800	269.080	2.169.880
III.	Font del Racó..	12.860	—	12.860
III.	Quinta Amelia..	23.010	—	23.010
III.	Monterolas.....	19.438	—	19.438
III.	Poeta Eduardo Marquina..	28.779	—	28.779
III.	El Puiçet..	39.701	—	39.701
VIII.	Cuèll..	171.880	—	171.880
VIII.	Monte Carmelo..	—	84.567	84.567
IX.	La Guineueta..	58.000	—	58.000
IX.	Turó de la Peira.....	—	77.090	77.090
XI.	Pedralbes.....	72.781	—	72.781
XI.	Cervantes.....	87.655	—	87.655
XII.	El Guinardó.....	31.400	127.460	158.860
XII.	El Laberinto.....	92.902	—	92.902
	Total.....	2.849.206	558.197	3.407.403

4. — Zona verde y arbolado. Años 1964 y 1974

CONCEPTOS	ZONA VERDE						DIFERENCIA
	AÑO 1964		AÑO 1974		DIFERENCIA		
	Superficie m²	Por 100 habitantes m²	Superficie m²	Por 100 habitantes m²	Absoluta m²	%	
Verde forestal.....	4.830.740	287,61	6.762.629	373,13	+ 1.931.889	+ 39,99	
Verde urbano.....	2.684.078	159,80	4.379.247	241,62	+ 1.695.169	+ 63,16	
Total.....	7.514.818	447,41	11.141.876	614,75	+ 3.627.058	+ 48,27	
	A R B O L A D O						
	Unidades	Unidades	Unidades	Unidades	Unidades	%	
	73.311	4,36	71.340	3,94	— 1.971	— 2,69	

En calles y avenidas(1).....

(1) Excluidos los árboles de las plazas.

II. — METEOROLOGÍA.

DATOS METEOROLÓGICOS DEL AÑO

Observatorio de Barcelona (Avenida García Morato, 7)

Longitud 2° 10' E. Greenwich

Latitud 41° 22' N.

Altitud 36,7 m.

		PRESIÓN A 36,7 m. y 0° centígrados			TEMP. MEDIA			HUMEDAD		VIENTO			LLUVIA			NUBOSIDAD			HORAS SOL	
		Media en mm.	Máxima en mm.	Mínima en mm.	Media °C	Máxima °C	Mínima °C	H. media %	Tensión media mm.	Dirección dominante	Recorrido medio Km. hora	Máxima Km. hora	Total mm.	Días de lluvia	Días de nieve	Días despejados	Días nubosos	Días cubiertos	Horas	Minutos
Enero.....	1.ª década.	761,1	767,9	753,1	11,9	18	5,2	67	7,1	SW	—	115	1	3	0	1	8	1	46	36
	2.ª década.	768,4	775	763,1	13,4	19,7	7,6	68	7,8	SW	—	54	0	0	0	2	8	0	69	42
	3.ª década.	763,4	769,4	758,5	11,4	15	7,3	72	7,3	SW	—	51	2,3	4	0	4	4	3	62	36
Febrero....	1.ª década.	758,1	765,9	745,7	12,2	19	5,8	64	6,7	SW	—	98	1,5	3	0	4	4	2	57	48
	2.ª década.	751,9	761	743,7	11,6	17	7	64	6,4	SW	—	84	14,3	9	0	1	2	7	34	18
	3.ª década.	760,9	763,3	757,3	9,9	15,3	5,6	62	5,7	NW	—	53	0,1	2	0	3	4	1	51	36
Marzo.....	1.ª década.	758,8	763,8	750,4	10,2	14,6	4,3	66	6,1	SE	—	65	10,7	2	0	3	5	2	63	55
	2.ª década.	757,9	765,1	745,9	13,4	22,1	8,7	76	8,1	SE	—	120	33,2	5	0	0	6	4	44	48
	3.ª década.	756,7	761,4	747,9	15,4	17,8	10,4	76	8,9	NE	—	115	39,2	6	0	0	4	7	30	30
Abril.....	1.ª década.	757,8	762,7	748,2	13,5	18,5	9,4	79	9,1	NE	—	93	16,6	6	0	1	4	5	43	6
	2.ª década.	755,5	765,6	748,5	13,1	18,5	9,4	73	8,3	SE	—	70	24,9	5	0	1	6	3	69	30
	3.ª década.	755,5	764,3	748,7	13,6	20,8	9,3	75	8,6	SE	—	65	12,2	5	0	0	4	6	51	54
Mayo.....	1.ª década.	756,2	763,2	747,3	14,1	19,6	7,5	72	8,7	SE	—	70	27,9	5	0	0	7	3	84	42
	2.ª década.	761	765,1	754,3	18,7	27,4	12,8	74	12,1	SE	—	46	ip.	4	0	1	9	0	106	42
	3.ª década.	759	764,7	754,2	18,6	26,4	12,3	81	13,2	SE	—	63	18,9	5	0	2	6	3	89	48
Junio.....	1.ª década.	762,3	767,8	756,5	20,3	25,5	15	78	13,6	SE	—	57	15,2	6	0	0	8	2	95	48
	2.ª década.	758,9	764,1	754,5	19,6	25,5	13,4	76	13,3	SE	—	65	18,6	3	0	2	6	2	91	—
	3.ª década.	755	762,6	749,7	22,7	32	18,4	70	14,4	SW	—	94	0,8	4	0	2	4	4	88	48
Julio.....	1.ª década.	761	764,3	757,8	24,3	31	19,8	76	16,9	SE	—	65	ip.	1	0	6	4	0	112	6
	2.ª década.	758,9	762,5	752,8	23,2	30,5	17,7	76	16,3	SE	—	69	2,7	3	0	4	4	2	99	12
	3.ª década.	760	762,1	756,9	24,2	29,3	18,4	79	18,1	SE	—	74	0,1	2	0	5	6	0	121	36
Agosto.....	1.ª década.	758,5	762,7	753,4	25,3	30,1	21,9	80	18,9	SW	—	74	0,0	0	0	7	3	0	117	42
	2.ª década.	760,4	765	755,4	24,7	30,6	21,4	81	18,5	SE	—	90	5,5	2	0	2	7	1	92	12
	3.ª década.	757,3	761,7	752,2	22,9	27,5	16,3	72	14,9	SE	—	77	54,8	4	0	2	7	2	82	24
Septiembre.	1.ª década.	758	764,1	753,7	23	27,8	18,4	69	15	SW	—	65	2,6	2	0	1	8	1	77	42
	2.ª década.	759,9	763	755,8	21,9	26,2	17,2	75	14,7	SE	—	74	24,4	3	0	2	7	1	60	24
	3.ª década.	757	762,8	750,40	19,4	25,3	12,2	63	10,4	SE	—	67	3,7	2	0	0	7	3	64	6
Octubre....	1.ª década.	758,7	763	750,8	16,5	24,8	10,3	65	9	NW	—	76	15,1	3	0	0	7	3	51	54
	2.ª década.	759,4	764,3	757,5	14,6	23,2	9,8	72	9	NW	—	113	11,6	4	0	0	8	2	44	24
	3.ª década.	755,7	764,3	746,6	13,2	18,2	7,2	53	6	NW	—	93	3	2	0	5	5	1	95	24
Noviembre.	1.ª década.	761,9	764,8	755,4	12,5	17,5	8,3	61	6,8	SE	—	72	ip.	1	0	2	5	3	59	24
	2.ª década.	758,6	764,7	753,2	14,9	18,9	8,6	68	8,6	SW	—	67	ip.	6	0	0	10	0	32	42
	3.ª década.	759,8	764,4	754	14,7	21,3	9,6	68	8,1	NW	—	94	2,5	4	0	0	7	3	40	24
Diciembre.	1.ª década.	765,6	770,4	760,2	12,3	18,6	7,4	63	7,2	NW	—	43	0,0	0	0	4	6	0	65	24
	2.ª década.	763,1	768,9	755	10,8	15,9	6,1	65	5,6	SW	—	48	ip.	1	0	3	7	0	67	42
	3.ª década.	768,7	772,7	763,2	12,9	19,3	7,3	66	7,4	SW	—	58	0,2	1	0	2	8	1	58	12

La presión y la temperatura medias se han calculado como promedios de los valores extremos correspondientes a cada día de la respectiva década. Los datos de humedad y tensión de vapor se refieren al promedio de las observaciones de 7, 13 y 18 horas TMG. realizadas con un psicrómetro. Un día se califica de «nuboso» si la suma de las octavas partes del cielo cubierto a 7, 13 y 18 horas está comprendida entre 5 y 19; si dicha suma es inferior a 5, el día se considera «despejado», mientras si supera a 19, se denomina «cubierto».

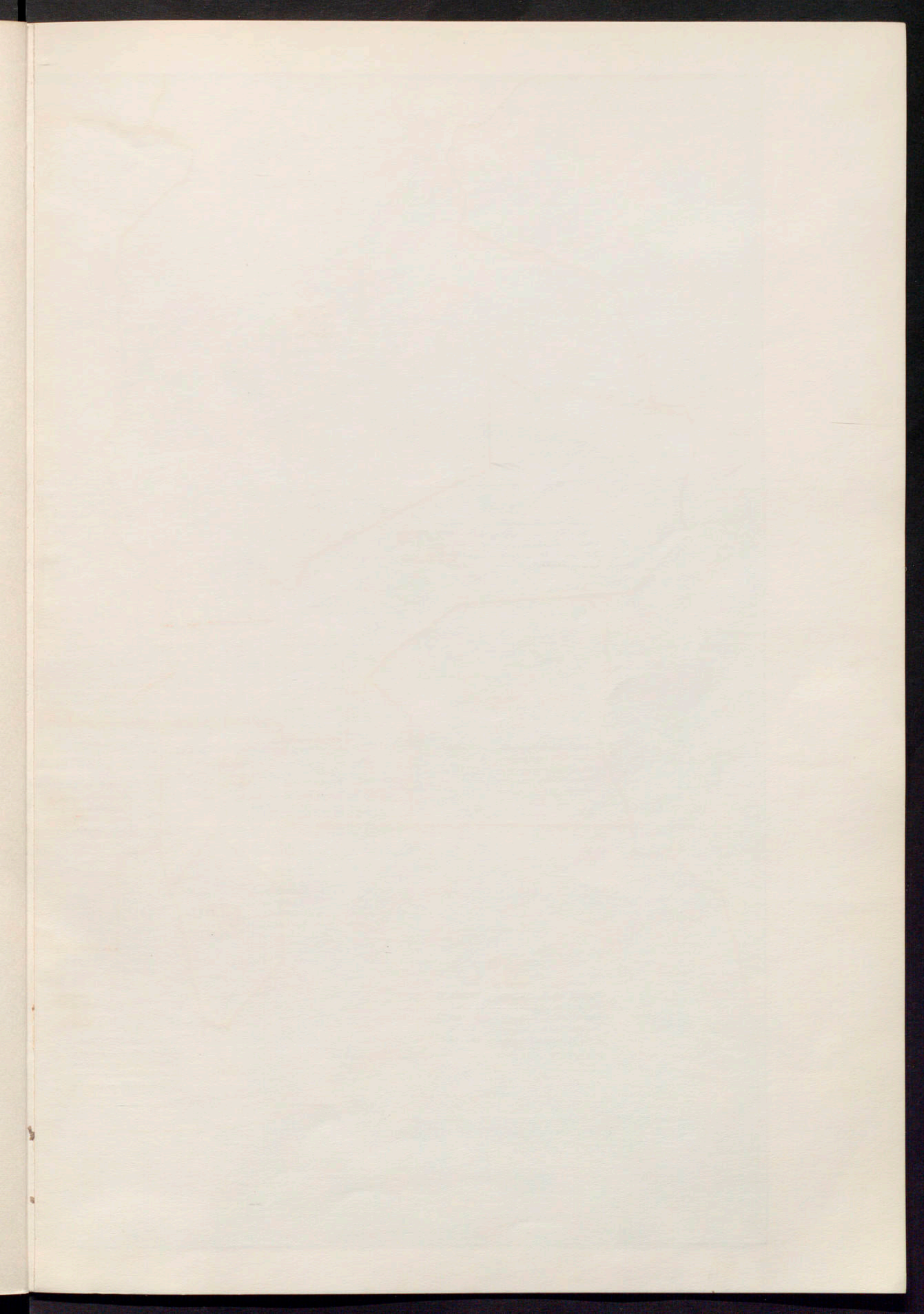

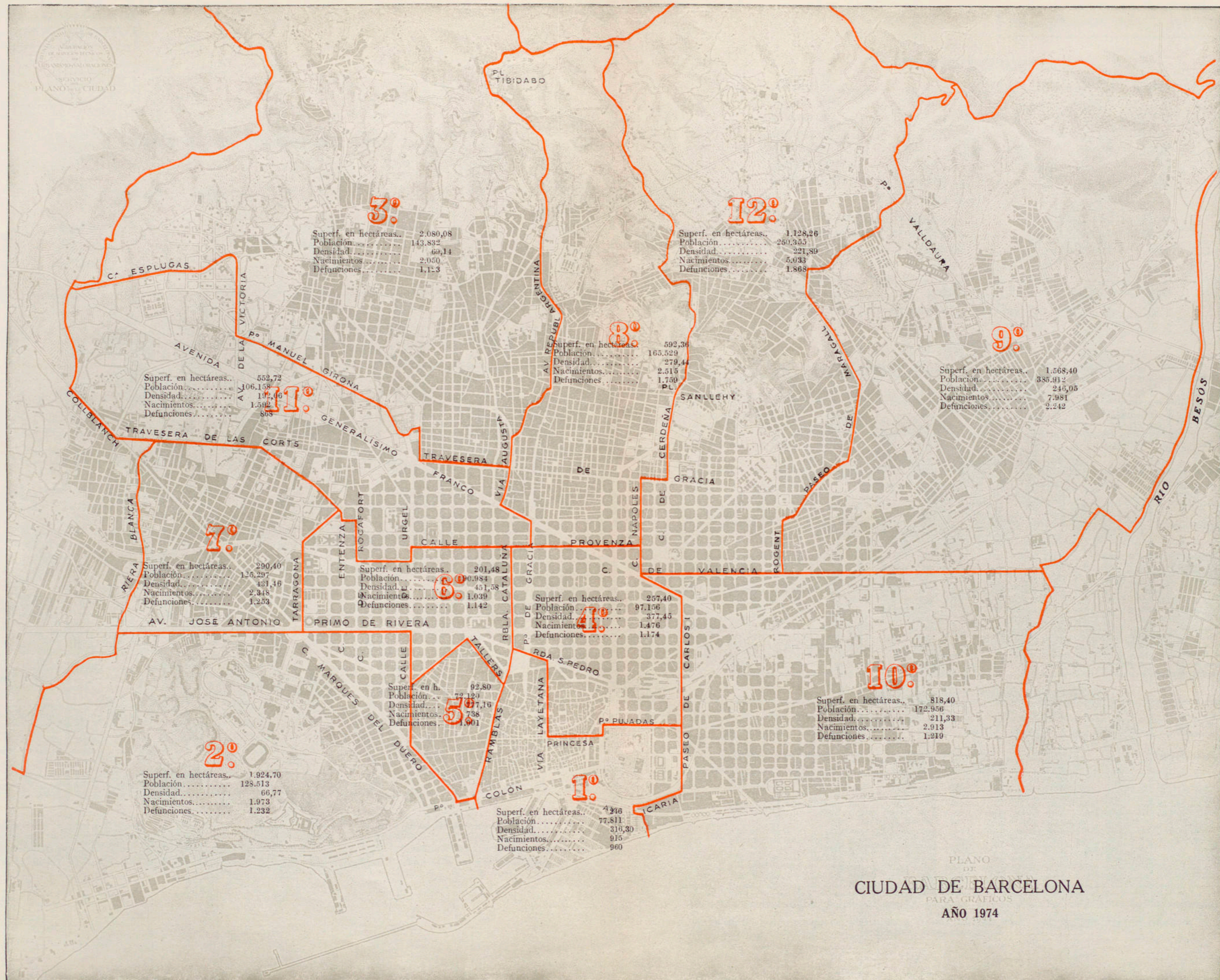

3º

Superf. en hectáreas..	2.080,08
Población.....	143.832
Densidad.....	69,14
Nacimientos.....	2.050
Defunciones.....	1.113

12º

Superf. en hectáreas..	1.128,26
Población.....	250.355
Densidad.....	221,89
Nacimientos.....	5.033
Defunciones.....	1.868

1º

Superf. en hectáreas..	552,72
Población.....	106.158
Densidad.....	192,06
Nacimientos.....	1.592
Defunciones.....	805

8º

Superf. en hectáreas..	592,36
Población.....	165.529
Densidad.....	279,44
Nacimientos.....	2.515
Defunciones.....	1.750

9º

Superf. en hectáreas..	1.568,40
Población.....	335.912
Densidad.....	246,05
Nacimientos.....	7.981
Defunciones.....	2.242

7º

Superf. en hectáreas..	280,40
Población.....	125.297
Densidad.....	481,46
Nacimientos.....	2.348
Defunciones.....	1.253

6º

Superf. en hectáreas..	201,48
Población.....	90.984
Densidad.....	451,58
Nacimientos.....	1.039
Defunciones.....	1.142

4º

Superf. en hectáreas..	257,40
Población.....	97.156
Densidad.....	377,45
Nacimientos.....	1.476
Defunciones.....	1.174

5º

Superf. en h.	92,80
Población.....	72.120
Densidad.....	777,16
Nacimientos.....	738
Defunciones.....	1.001

10º

Superf. en hectáreas..	818,40
Población.....	172.956
Densidad.....	211,33
Nacimientos.....	2.913
Defunciones.....	1.219

2º

Superf. en hectáreas..	1.924,70
Población.....	128.513
Densidad.....	66,77
Nacimientos.....	1.973
Defunciones.....	1.232

1º

Superf. en hectáreas..	4290
Población.....	77.811
Densidad.....	316,30
Nacimientos.....	915
Defunciones.....	960

PLANO DE
CIUDAD DE BARCELONA
PARA GRAFICOS
AÑO 1974

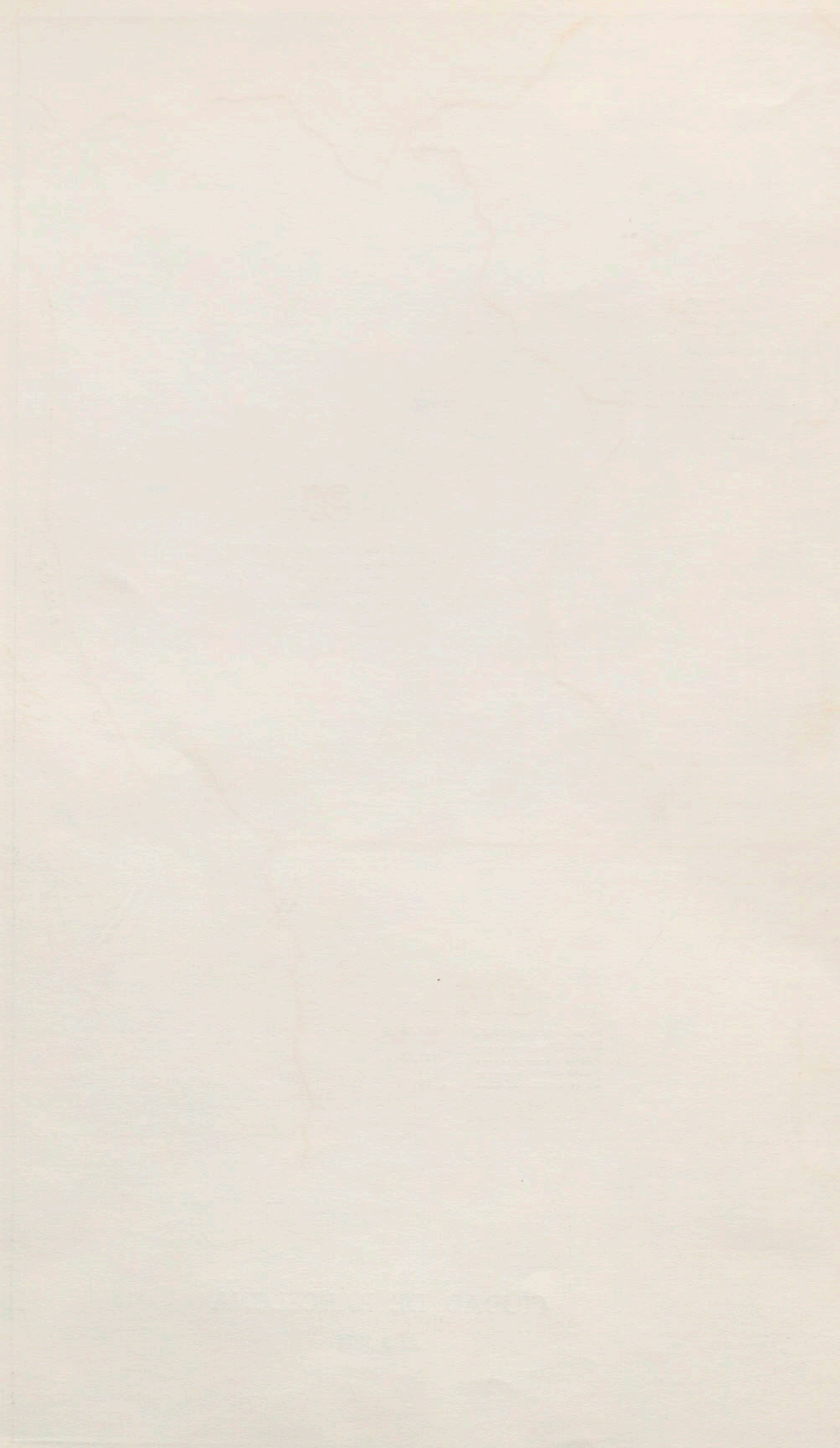

a) SÍNTESIS DEMOGRÁFICA

Nacidos vivos.....	53.085
Matrimonios.....	12.575
Defunciones.....	18.408
Inmigrantes.....	15.285
Emigrantes.....	17.292
Nacidos muertos.....	765
Fallecidos de menos de un año.....	587

* Natalidad por 1.000 habitantes.....	16,89
* Nupcialidad por 1.000 habitantes.....	6,95
* Mortalidad por 1.000 habitantes.....	8,75
Inmigrantes por 1.000 habitantes.....	8,41
Emigrantes por 1.000 habitantes.....	9,52
Nacidos muertos por 100 nacidos vivos.....	1,44
Fallecidos de menos de un año por 100 nacidos vivos.....	1,11

b) POBLACIÓN

1. — Población según residencia, por sexo, en 31 de diciembre de 1974

SEXO	Residentes presentes	Residentes ausentes	Transeúntes	Población de Hecho	Población de Derecho
Varones.....	846.939	15.048	16.466	863.405	861.987
Mujeres.....	944.040	10.596	13.138	957.178	954.636
Total.....	1.790.979	25.644	29.604	1.820.583	1.816.623

2. — Movimiento de la población por meses

MESES	Población de Hecho en cada 1.º de mes			MOVIMIENTO NATURAL			MOVIMIENTO MIGRATORIO					Inclusiones por omisión	Aumento de población en el mes	Población de Hecho a fin de cada mes		
	Varones	Mujeres	TOTAL	Nacidos vivos	Fallecidos	Crecimiento vegetativo	Inmigrantes		Emigrantes		Crecimiento migratorio			Varones	Mujeres	TOTAL
							Por cambio de municipio	Por cambio de distrito	Por cambio de municipio	Por cambio de distrito						
Enero.....	853.439	946.835	1.800.274	2.630	1.694	936	1.505	620	1.500	620	5	418	1.359	854.277	947.356	1.801.633
Febrero.....	854.277	947.356	1.801.633	2.317	1.268	1.049	1.247	516	1.285	516	38	18	1.029	854.904	947.758	1.802.662
Marzo.....	854.904	947.758	1.802.662	2.308	1.700	608	1.366	456	1.535	456	169	598	1.037	855.399	948.300	1.803.699
Abril.....	855.399	948.300	1.803.699	2.439	1.294	1.145	1.374	404	1.351	404	23	244	1.412	856.273	948.838	1.805.111
Mayo.....	856.273	948.838	1.805.111	2.676	1.223	1.453	1.328	362	1.646	362	318	580	1.716	857.245	949.581	1.806.826
Junio.....	857.245	949.581	1.806.826	2.376	1.036	1.340	882	195	1.435	195	553	140	927	857.798	949.955	1.807.753
Julio.....	857.798	949.955	1.807.753	2.988	1.195	1.793	1.099	202	1.817	202	718	218	1.293	858.494	950.552	1.809.046
Agosto.....	858.494	950.552	1.809.046	2.354	995	1.359	1.256	224	1.793	224	537	230	1.052	858.997	951.101	1.810.098
Septiembre.....	858.997	951.101	1.810.098	2.353	1.125	1.228	1.226	125	1.521	125	295	218	1.151	859.473	951.776	1.811.249
Octubre.....	859.473	951.776	1.811.249	2.984	1.264	1.720	1.672	229	1.362	229	310	390	2.420	860.483	953.186	1.813.669
Noviembre.....	860.483	953.186	1.813.669	2.544	1.407	1.137	1.239	225	851	225	388	382	1.907	861.352	954.224	1.815.576
Diciembre.....	861.352	954.224	1.815.576	2.604	1.640	964	1.091	202	1.196	202	105	188	1.047	861.940	954.683	1.816.623
Total.....	853.439	946.835	1.800.274	30.573	15.841	14.732	15.285	3.760	17.292	3.760	-2.007	3.624	16.349	861.940	954.683	1.816.623

3. — Movimiento de la población por distritos

DISTRITOS	Población de Hecho en 1.º de año			MOVIMIENTO NATURAL			MOVIMIENTO MIGRATORIO					Inclusiones por omisión	Aumento de población en el año	Población de Hecho a fin de año		
	Varones	Mujeres	TOTAL	Nacidos vivos	Fallecidos	Crecimiento vegetativo	Inmigrantes		Emigrantes		Crecimiento migratorio			Varones	Mujeres	TOTAL
							Por cambio de municipio	Por cambio de distrito	Por cambio de municipio	Por cambio de distrito						
I.....	36.550	40.561	77.111	915	960	45	559	79	793	190	345	305	85	36.540	40.486	77.026
II.....	60.640	67.478	128.118	1.973	1.232	741	899	324	2.234	384	1.395	272	382	60.396	67.340	127.736
III.....	63.811	78.933	142.744	2.050	1.123	927	638	173	1.016	197	402	178	703	64.267	79.180	143.447
IV.....	42.545	52.783	95.328	1.476	1.174	302	722	189	675	215	21	206	529	42.839	53.018	95.857
V.....	33.987	37.281	71.268	738	1.001	263	390	59	783	121	455	255	463	33.665	37.140	70.805
VI.....	40.662	48.951	89.613	1.039	1.142	103	796	211	695	297	15	225	137	40.843	48.907	89.750
VII.....	59.587	65.156	124.743	2.348	1.253	1.095	1.405	303	1.179	217	312	251	1.658	60.476	65.925	126.401
VIII.....	76.266	86.889	163.155	2.515	1.759	756	1.312	444	1.222	503	31	280	1.067	76.895	87.327	164.222
IX.....	188.179	194.281	382.460	7.981	2.242	5.739	4.277	746	4.166	481	376	701	6.816	191.369	197.907	389.276
X.....	83.124	88.380	171.504	2.913	1.219	1.694	1.423	305	2.178	351	801	368	1.261	83.897	88.868	172.765
XI.....	47.940	57.131	105.071	1.592	868	724	693	206	603	174	122	193	1.039	48.513	57.597	106.110
XII.....	120.148	129.011	249.159	5.033	1.868	3.165	2.171	721	1.748	630	514	390	4.069	122.240	130.988	253.228
Total.....	853.439	946.835	1.800.274	30.573	15.841	14.732	15.285	3.760	17.292	3.760	-2.007	3.624	16.349	861.940	954.683	1.816.623

* La población utilizada para los coeficientes es la calculada para 30 de junio de 1974. Para el cálculo de los coeficientes de natalidad y mortalidad se han excluido los hechos transeúntes.

III. — DEMOGRAFIA Y POBLACION.

4. — Datos de población (Nacidos vivos, matrimonios y defunciones)

Números absolutos y relativos por 1.000 habitantes desde el año 1900

AÑOS	Población	Natalidad		Nupcialidad		Mortalidad	
		Números absolutos	Por 1000 habitantes	Números absolutos	Por 1000 habitantes	Números absolutos	Por 1000 habitantes
1900	537.354	12.734	24,98	5.024	9,85	13.523	26,53
1901	542.144	13.258	24,61	4.980	9,23	14.884	27,58
1902	546.982	13.602	24,98	5.225	9,59	12.596	23,13
1903	551.463	13.865	25,24	5.076	9,24	12.849	23,39
1904	556.787	13.911	25,10	4.814	8,69	12.985	23,43
1905	561.755	13.405	23,97	4.731	8,46	13.966	24,97
1906	566.768	14.043	24,89	4.910	8,70	13.945	24,71
1907	571.826	13.457	23,64	4.791	8,42	13.226	23,23
1908	576.729	13.869	24,15	4.878	8,49	13.287	23,14
1909	581.876	13.436	23,19	4.411	7,61	14.592	25,19
1910	587.411	13.385	22,89	4.790	8,19	13.546	23,17
1911	592.476	13.548	22,96	5.134	8,70	13.847	23,47
1912	599.113	13.748	23,07	5.249	8,81	13.172	22,11
1913	603.421	14.047	23,36	5.417	9,01	14.661	24,38
1914	607.170	14.087	23,27	5.246	8,67	16.577	27,39
1915	619.083	14.111	23,01	5.020	8,19	14.468	23,60
1916	623.524	14.587	23,48	5.527	8,90	14.325	23,06
1917	628.144	14.625	23,37	5.937	9,49	16.253	25,97
1918	640.769	14.778	23,29	6.181	9,74	22.767	35,88
1919	663.387	15.504	23,78	7.021	10,77	17.685	27,12
1920	710.335	16.554	24,10	7.801	11,36	16.601	24,17
1921	723.375	17.723	24,72	8.117	11,32	14.774	20,61
1922	726.080	17.597	24,28	7.569	10,44	15.620	21,55
1923	727.294	18.309	25,20	7.496	10,32	16.277	22,40
1924	812.787	18.114	23,52	7.906	10,27	15.334	19,91
1925	817.859	18.817	23,08	7.556	9,27	15.108	18,53
1926	823.568	18.625	22,69	7.186	8,76	14.721	17,94
1927	832.729	17.784	21,47	7.280	8,79	14.707	17,76
1928	840.931	17.750	21,21	7.555	9,03	14.075	16,82
1929	881.275	17.902	20,79	8.032	9,53	16.099	18,70
1930	1.005.565	18.754	19,88	8.342	8,84	13.768	14,59
1931	1.007.820	17.928	17,81	8.137	8,08	15.916	15,81
1932	1.014.566	18.137	17,94	6.617	6,54	14.921	14,76
1933	1.023.625	17.073	16,75	6.477	6,36	14.778	14,50
1934	1.036.841	16.443	15,96	6.987	6,78	14.290	13,87
1935	1.048.641	16.419	15,75	7.903	7,58	14.641	14,04
1936	1.062.157	16.923	16,03	9.888	9,37	15.012	14,22
1937	1.074.637	16.215	15,18	9.759	9,13	17.383	16,27
1938	1.085.564	13.603	12,59	5.441	5,04	28.192	26,10
1939	1.085.951	18.922	8,22	7.061	6,50	20.294	18,69
1440	1.081.175	18.377	16,96	10.004	9,23	13.690	12,63
1941	1.087.099	14.929	13,77	7.971	7,35	14.051	12,96
1942	1.092.121	13.802	12,67	6.966	6,39	15.760	14,46
1943	1.105.716	16.379	14,90	7.276	6,62	12.098	11,01
1944	1.129.837	17.370	15,54	8.285	7,41	13.489	12,07
1945	1.205.509	18.424	15,73	8.277	7,09	12.739	10,91
1946	1.213.909	18.344	15,16	9.556	7,90	13.096	10,83
1947	1.225.318	18.332	15,03	10.309	8,45	13.917	11,41
1948	1.268.973	20.139	16,15	10.128	8,12	12.053	9,66
1949	1.285.920	19.645	15,38	9.465	7,41	13.705	10,73
*1950	1.280.179	17.952	13,99	9.921	7,73	12.324	9,61
1951	1.288.283	17.541	13,68	10.063	7,85	14.480	11,29
1952	1.305.520	19.116	14,77	9.941	7,68	11.627	8,98
1953	1.321.878	19.410	14,78	10.425	7,94	11.227	8,55
1954	1.361.379	20.083	15	10.988	8,20	11.117	8,30
1455	1.403.028	20.014	14,49	11.635	8,42	11.665	8,44
1956	1.431.753	20.500	14,48	12.430	8,78	13.460	9,51
1957	1.466.937	22.149	15,28	12.218	8,43	12.823	8,84
1958	1.503.312	22.991	15,49	12.184	8,21	12.144	8,18
1959	1.538.710	24.110	15,84	11.862	7,80	12.554	8,25
1960	1.557.863	23.869	15,37	11.464	7,38	12.263	7,89
1961	1.591.402	24.096	15,33	11.770	7,49	11.911	7,58
1962	1.626.064	26.021	16,18	10.811	6,72	12.799	7,96
1963	1.660.481	27.350	16,65	11.122	6,77	13.553	8,25
1964	1.696.008	30.105	17,92	10.797	6,43	13.179	7,85
1965	1.655.603	30.362	18,45	10.799	6,56	13.537	8,23
1966	1.697.102	30.345	18,16	11.154	6,67	13.712	8,20
1967	1.738.498	30.941	17,97	10.844	6,30	14.172	8,23
1968	1.759.148	30.661	17,55	10.941	6,26	13.987	8
1969	1.775.570	30.152	17,07	11.077	6,27	15.508	8,78
1970	1.745.142	29.941	17,28	11.399	6,58	14.808	8,55
1971	1.762.977	30.779	17,56	11.713	6,68	15.751	8,98
1972	1.785.521	30.956	17,46	11.825	6,67	14.422	8,14
1973	1.804.652	31.689	17,66	12.096	6,74	16.354	9,11
1974	1.816.623	30.573	16,89	12.575	6,95	15.841	8,75

* A partir de este año, en los nacimientos y defunciones se excluyen los hechos transeúntes.

NOTA. — El cálculo de las tasas de natalidad, nupcialidad y mortalidad se ha hecho con arreglo a la población en 30 de junio de cada año.

c) DATOS DEMOGRÁFICOS

1. — Síntesis del movimiento natural de la población

ALUMBRAMIENTOS

53.404 se registraron en el año 1974. Teniendo en cuenta el orden, viabilidad y sexo, su distribución es la siguiente

ORDEN	Número de alumbramientos	NÚMERO DE NACIDOS								
		VIVOS			MUERTOS (Nacidos muertos, muertos al nacer y menos de 24 horas de vida)			EN CONJUNTO (Nacidos vivos y nacidos muertos)		
		Varones	Mujeres	Total	Varones	Mujeres	Total	Varones	Mujeres	Total
Simples.....	52.964	27.013	25.208	52.221	409	334	743	27.422	25.542	52.964
Dobles.....	434	430	416	846	18	4	22	448	420	868
Triplas.....	6	5	13	18	—	—	—	5	13	18
Total.....	53.404	27.448	25.637	53.085	427	338	765	27.875	25.975	53.850

El número de los nacidos vivos es superior al del año anterior (2.610 más) siendo descendente el coeficiente de natalidad (17,66 en 1973 por 16,89 en 1974).

Su distribución, atendiendo el mes, distrito y vecindad de los padres, es la siguiente:

MESES	NACIDOS VIVOS				DISTRITOS	NACIDOS VIVOS	
	Nacidos de padres vecinos	Nacidos de padres transeúntes	Total	Promedio diario		Total	Promedio diario
Enero.....	2.630	1.758	4.388	141,55	Primero.....	915	2,51
Febrero.....	2.317	1.792	4.109	146,75	Segundo.....	1.973	5,41
Marzo.....	2.308	1.979	4.287	138,29	Tercero.....	2.050	5,62
Abril.....	2.439	1.861	4.300	143,33	Cuarto.....	1.476	4,04
Mayo.....	2.676	1.870	4.546	146,65	Quinto.....	738	2,02
Junio.....	2.376	1.807	4.183	139,43	Sexto.....	1.039	2,85
Julio.....	2.988	2.124	5.112	164,90	Séptimo.....	2.348	6,43
Agosto.....	2.354	1.861	4.215	135,97	Octavo.....	2.515	6,89
Septiembre.....	2.353	2.115	4.468	148,93	Noveno.....	7.981	21,87
Octubre.....	2.984	1.847	4.831	155,84	Décimo.....	2.913	7,88
Noviembre.....	2.544	1.708	4.252	141,73	Undécimo.....	1.592	4,36
Diciembre.....	2.604	1.790	4.394	141,74	Duodécimo.....	4.971	13,62
Año 1974.....	30.573	22.512	53.085	145,43	No consta.....	62	0,17
Año 1973.....	31.689	18.786	50.475	138,28	Transeúntes.....	22.512	61,68
					Año 1974.....	53.085	145,43
					Año 1973.....	50.475	138,28

Dada la naturaleza de los progenitores, los 53.085 nacidos vivos se distribuyen en la siguiente forma:

	Nº. absolutos	Porcentaje
Padre y madre catalanes.....	13.339	25,13
Padre catalán y madre no catalana.....	6.523	12,29
Padre catalán y madre no consta naturaleza.....	74	0,14
Padre no catalán y madre catalana.....	6.597	12,43
Padre no catalán y madre no consta naturaleza.....	155	0,29
Padre y madre no catalanes.....	23.679	44,61
Padre no consta naturaleza y madre catalana.....	261	0,49
Padre no consta naturaleza y madre no catalana.....	533	1
No consta la naturaleza de ambos.....	1.133	2,13
Ilegítimos de madre catalana.....	168	0,32
Ilegítimos de madre no catalana.....	388	0,73
Ilegítimos de madre no consta naturaleza.....	235	0,44
	53.085	100

III. — DEMOGRAFÍA.

La distribución por sexos de los nacidos vivos sigue una tónica casi constante, manteniéndose alrededor de 106,5 varones por 100 mujeres en el transcurso de los años, como puede comprobarse en el cuadro siguiente:

PERÍODOS	NACIDOS VIVOS				
	Varones	Mujeres	Total	Exceso de varones	Varones por 100 mujeres
Media anual del quinquenio 1921-1925.....	9.320	8.792	18.112	528	106
Media anual del quinquenio 1926-1930.....	9.434	8.729	18.163	705	108,08
Media anual del quinquenio 1931-1935.....	8.919	8.281	17.200	638	107,70
Media anual del quinquenio 1936-1940.....	7.639	7.168	14.808	431	106,57
Media anual del quinquenio 1941-1945.....	8.293	7.878	16.181	415	105,27
Media anual del quinquenio 1946-1950.....	9.747	9.268	19.015	479	105,17
Media anual del quinquenio 1951-1955.....	10.746	10.038	20.784	708	107,05
Media anual del quinquenio 1956-1960.....	14.135	13.355	27.490	780	105,84
Media anual del quinquenio 1961-1965.....	18.102	17.022	35.124	1.080	106,34
Media anual del quinquenio 1966-1970.....	22.772	21.279	44.051	1.493	107,02
Año 1971.....	25.661	23.995	49.656	1.666	106,09
Año 1972.....	25.569	24.249	49.818	1.320	105,44
Año 1973.....	25.985	24.490	50.475	1.495	106,10
Año 1974.....	27.448	25.637	53.085	1.811	107,06

Los nacidos muertos (entendiendo en esta rúbrica a los nacidos muertos, los muertos al nacer y los que no alcanzaron las veinticuatro horas de existencia) que se registraron en 1974 fueron 765.

Su distribución por meses y distritos es la siguiente:

MESES	NACIDOS MUERTOS				DISTRITOS	NACIDOS MUERTOS	
	Nacidos de padres vecinos	Nacidos de padres transeúntes	Total	Por 100 nacidos vivos		Total	Por 100 nacidos vivos
Enero.....	32	21	53	1,21	Primero.....	9	0,98
Febrero.....	41	34	75	1,83	Segundo.....	25	1,27
Marzo.....	38	25	63	1,47	Tercero.....	17	0,83
Abril.....	35	35	70	1,63	Cuarto.....	14	0,95
Mayo.....	31	27	58	1,28	Quinto.....	13	1,76
Junio.....	32	31	63	1,51	Sexto.....	12	1,16
Julio.....	33	30	63	1,22	Séptimo.....	29	1,24
Agosto.....	39	28	67	1,59	Octavo.....	38	1,51
Septiembre.....	29	49	78	1,75	Noveno.....	113	1,42
Octubre.....	35	26	61	1,26	Décimo.....	39	1,34
Noviembre.....	31	28	59	1,39	Undécimo.....	14	0,88
Diciembre.....	26	29	55	1,25	Duodécimo.....	79	1,59
					Transeúntes.....	363	1,61
Año 1974.....	402	363	765	1,44	Año 1974.....	765	1,44
Año 1973.....	425	411	836	1,66	Año 1973.....	836	1,66

Retrospectivamente, consignamos las cifras de nacidos muertos y sus coeficientes, a partir del año 1921.

PERÍODOS	NACIDOS MUERTOS	
	Total	Por 100 nacidos vivos
Media anual del quinquenio 1921-1925.....	1.092	6,03
Media anual del quinquenio 1926-1930.....	977	5,38
Media anual del quinquenio 1931-1935.....	939	5,11
Media anual del quinquenio 1936-1940.....	652	4,40
Media anual del quinquenio 1941-1945.....	603	3,73
Media anual del quinquenio 1946-1950.....	737	3,88
Media anual del quinquenio 1951-1955.....	864	4,16
Media anual del quinquenio 1956-1960.....	941	3,42
Media anual del quinquenio 1961-1965.....	957	2,72
Media anual del quinquenio 1966-1970.....	902	2,05
Año 1971.....	788	1,59
Año 1972.....	868	1,74
Año 1973.....	836	1,66
Año 1974.....	765	1,44

MATRIMONIOS

12.575 matrimonios se celebraron durante el año 1974.

MESES	MATRIMONIOS	
	TOTAL	Promedio diario
Enero.....	776	25,03
Febrero.....	543	19,39
Marzo.....	812	26,19
Abril.....	1.040	34,67
Mayo.....	1.036	33,42
Junio.....	1.758	58,60
Julio.....	1.505	48,55
Agosto.....	1.339	43,19
Septiembre.....	1.060	35,33
Octubre.....	1.225	39,52
Noviembre.....	712	23,73
Diciembre.....	769	24,81
Año 1974.....	12.575	34,45
Año 1973.....	12.096	33,14

Su distribución, atendidos diversos factores, es la siguiente

SITUACIÓN DE LOS CONTRAYENTES	MATRIMONIOS	
	TOTAL	%
<i>Según estado civil:</i>		
Soltero y soltera.....	11.988	95,33
Soltero y viuda.....	124	0,99
Viudo y soltera.....	255	2,03
Viudo y viuda.....	182	1,45
No consta.....	26	0,21
Total de matrimonios..	12.575	100
<i>Según naturaleza:</i>		
Catalanes.....	3.936	31,30
Catalán y no catalana....	1.976	15,71
No catalán y catalana....	2.224	17,69
No catalanes.....	4.439	35,30
Total de matrimonios..	12.575	100

Promedio mensual | 1974.... 1.048
1973.... 1.008

E D A D E S	ESPOSOS		ESPOSAS		PERÍODO	MATRIMONIOS	
	Números absolutos	%	Números absolutos	%		Números absolutos	Nupcialidad por mil habitantes
Menores de 20 años....	533	4,24	2.203	17,52	Media anual del quinquenio 1921-1925.	7.776	10,15
De 20 a 25 años.....	4.720	37,53	5.145	40,91	Media anual del quinquenio 1926-1930.	7.679	8,76
De 26 a 30 años.....	2.797	22,24	1.483	11,79	Media anual del quinquenio 1931-1935.	7.224	7,10
De 31 a 35 años.....	597	4,75	305	2,43	Media anual del quinquenio 1936-1940.	8.430	7,82
De 36 a 40 años.....	256	2,04	219	1,74	Media anual del quinquenio 1941-1945.	7.755	7,24
De 41 a 50 años.....	278	2,21	259	2,06	Media anual del quinquenio 1946-1950.	9.875	8,58
De 51 a 60 años.....	165	1,31	177	1,41	Media anual del quinquenio 1951-1955.	10.610	8,18
De más de 60 años....	192	1,53	94	0,75	Media anual del quinquenio 1956-1960.	12.031	8,12
No consta.....	3.037	24,15	2.690	21,39	Media anual del quinquenio 1961-1965.	11.061	6,73
Total.....	12.575	100	12.575	100	Media anual del quinquenio 1966-1970.	11.072	6,41
					Año 1971.....	11.713	6,68
					Año 1972.....	11.825	6,67
					Año 1973.....	12.096	6,74
					Año 1974.....	12.575	6,92

MESES	MEDIA DIARIA (POR MESES) DE								
	NACIMIENTOS			DEFUNCIONES			MATRIMONIOS		
	1972	1973	1974	1972	1973	1974	1972	1973	1974
Enero.....	133,45	157,51	141,55	52,03	90,52	62,71	20,84	25,84	25,03
Febrero.....	133,45	139,07	146,75	50,90	58,21	53,04	17,41	22,04	19,39
Marzo.....	140,06	132,48	138,29	51,35	52,90	63,29	30,71	28,48	26,19
Abril.....	129,77	134,10	143,33	39,90	50,37	50,53	36	41,17	34,67
Mayo.....	142,23	145,77	146,65	46,52	44,23	45,35	33,03	34,81	33,42
Junio.....	141,27	142,07	139,43	43,10	43,70	39,70	28,06	28,43	58,60
Julio.....	146,97	145,55	164,90	51,23	43,87	45,71	44,39	39,71	48,55
Agosto.....	131,52	137,71	135,97	28,19	42,26	37,45	40,61	43,52	43,19
Septiembre.....	141,23	137,77	148,93	41,70	42,87	45,23	39,87	43,17	35,33
Octubre.....	133,68	115,39	155,84	43,68	48,39	48,42	37,94	36,35	39,52
Noviembre.....	126,67	126,20	141,73	45	50,20	53,83	20,29	18,27	23,73
Diciembre.....	132,74	145,48	141,74	52,77	69,39	59,77	34,58	34,77	24,81
Media diaria por año.....	136,11	138,28	145,43	45,54	53,10	50,43	32,31	33,14	34,45

III. — DEMOGRAFÍA.

DEFUNCIONES

18.408 fallecidos se registraron en el año 1974 (9.402 varones y 9.006 mujeres). — Del total de fallecidos, 8.979 lo fueron en domicilio y 9.429 en nosocomios; de estos últimos, 2.567 eran de condición transeúnte.

MESES	DEFUNCIONES				DISTRITOS	DEFUNCIONES POR DISTRITOS Y SEXO			
	Vecinos	Transeúntes	Total	Promedio diario		Varones	Mujeres	Total	Promedio mensual
Enero.....	1.694	250	1.944	62,71	Primero.....	471	489	960	80,—
Febrero.....	1.268	217	1.485	53,04	Segundo.....	605	627	1.232	102,67
Marzo.....	1.700	262	1.962	63,29	Tercero.....	510	613	1.123	93,58
Abril.....	1.294	222	1.516	50,53	Cuarto.....	551	623	1.174	97,83
Mayo.....	1.223	183	1.406	45,35	Quinto.....	554	447	1.001	83,42
Junio.....	1.036	155	1.191	39,70	Sexto.....	525	617	1.142	95,17
Julio.....	1.195	222	1.417	45,71	Séptimo.....	664	589	1.253	104,42
Agosto.....	995	166	1.161	37,45	Octavo.....	848	911	1.759	146,58
Septiembre.....	1.125	232	1.357	45,23	Noveno.....	1.187	1.055	2.242	186,83
Octubre.....	1.264	237	1.501	48,42	Décimo.....	579	640	1.219	101,58
Noviembre.....	1.407	208	1.615	53,83	Undécimo.....	398	470	868	72,33
Diciembre.....	1.640	213	1.853	59,77	Duodécimo.....	957	911	1.868	155,67
					Transeúntes.....	1.553	1.014	2.567	213,92
Total defunc. 1974.	15.841	2.567	18.408	50,43	Total 1974.....	9.402	9.006	18.408	1.534,—
Total defunc. 1973.	16.354	3.028	19.382	53,10	Total 1973.....	9.697	9.685	19.382	1.615,17

PERÍODO	DEFUNCIONES			
	Varones	Mujeres	Total	Varones fallecidos por 100 mujeres
Media anual del quinquenio 1921-1925.....	8.042	7.380	15.422	108,97
Media anual del quinquenio 1926-1930.....	7.593	7.081	16.674	107,23
Media anual del quinquenio 1931-1935.....	7.672	7.245	14.917	105,91
Media anual del quinquenio 1936-1940.....	10.357	8.557	18.914	121,04
Media anual del quinquenio 1941-1945.....	7.148	6.479	13.627	110,32
Media anual del quinquenio 1946-1950.....	6.688	6.446	13.134	103,75
Media anual del quinquenio 1951-1955.....	6.057	6.533	12.590	92,71
Media anual del quinquenio 1956-1960.....	6.442	6.934	13.376	92,90
Media anual del quinquenio 1961-1965.....	6.956	6.999	13.955	99,39
Media anual del quinquenio 1966-1970.....	7.980	7.783	15.763	102,53
Año 1971.....	8.947	8.970	17.917	99,74
Año 1972.....	8.402	8.264	16.666	101,67
Año 1973.....	9.697	9.685	19.382	100,12
Año 1974.....	9.402	9.006	18.408	96,79

GRUPOS DE EDADES	DEFUNCIONES REGISTRADAS EN EL AÑO									
	1965	1966	1967	1968	1969	1970	1971	1972	1973	1974

Cifras absolutas

De menos de 1 año.	820	867	865	854	812	873	856	772	827	587
De 1 a 4 años.....	126	130	131	92	125	120	169	162	164	218
De 5 a 19 años...	201	173	181	170	181	191	221	214	255	261
De 20 a 39 años....	730	726	676	631	703	695	690	637	668	594
De 40 a 59 años....	2.337	2.465	2.389	2.453	2.630	2.543	2.794	2.681	2.871	2.428
De 60 y más años..	10.363	10.512	10.987	11.107	12.447	12.002	13.161	12.182	14.013	13.902
No consta.....	21	15	10	5	30	27	26	18	584	418
Total.....	14.598	14.888	15.239	15.312	16.928	16.451	17.917	16.666	19.382	18.408

Cifras relativas

De menos de 1 año.	5,62	5,82	5,68	5,58	4,80	5,31	4,78	4,43	4,27	3,19
De 1 a 4 años.....	0,86	0,87	0,86	0,60	0,74	0,73	0,94	0,97	0,85	1,18
De 5 a 19 años....	1,38	1,16	1,19	1,11	1,07	1,16	1,23	1,28	1,32	1,42
De 20 a 39 años....	5	4,88	4,44	4,12	4,15	4,22	3,85	3,82	3,45	3,23
De 40 a 59 años....	16,01	16,56	15,68	16,02	15,54	15,46	15,59	16,09	14,81	13,19
De 60 y más años..	70,99	70,61	72,10	72,54	73,53	72,96	73,46	73,09	72,30	75,52
No consta.....	0,14	0,10	0,07	0,03	0,18	0,16	0,15	0,11	3,01	2,27
Total.....	100	100	100	100	100	100	100	100	100	100

Vida media o esperanza de vida al nacer (años 1950 a 1974)

AÑOS	VIDA MEDIA			AÑOS	VIDA MEDIA			AÑOS	VIDA MEDIA		
	Varones	Mujeres	En conjunto		Varones	Mujeres	En conjunto		Varones	Mujeres	En conjunto
1950.....	52,76	59,29	56	1958....	58,63	65,18	62,03	1966....	60,63	67,15	63,85
1951.....	54,48	61,62	58,19	1959....	58,67	64,84	61,84	1967....	60,84	67,76	64,27
1952.....	55,36	61,75	58,69	1960....	59,94	65,85	62,99	1968....	61,57	67,93	64,71
1953.....	56,02	63,38	59,82	1961....	59,62	66,82	63,25	1969....	62,27	68,35	65,28
1954.....	56,88	63,74	60,45	1962....	60,88	67,53	64,31	1970....	61,76	68,48	65,07
1955.....	57,94	65,22	61,74	1963....	58,90	66,67	62,76	1971....	62,41	68,69	65,45
1956.....	59,27	66,10	62,85	1964....	59,21	66,41	62,80	1972....	62,04	68,90	65,44
1957.....	58,71	64,59	61,75	1965....	60,57	67,17	63,83	1973....	62,83	69,97	66,41
								1974....	64,50	71,44	67,91

2. — Nacidos vivos y nacidos muertos según sexo y legitimidad, por meses*

M E S E S	NACIDOS VIVOS				NACIDOS MUERTOS				Total de nacidos vivos y nacidos muertos				NACIDOS VIVOS				NACIDOS MUERTOS				Ilegítimos por 100 nacidos muertos				
	Varones		Mujeres		Varones		Mujeres		Total		Varones		Mujeres		Total		Varones		Mujeres			Total			
	por 100 mujeres		Total		por 100 mujeres		Total		Total		Total		Total		Total		Total		Total			Total			
	V.	M.	V.	M.	V.	M.	V.	M.	V.	M.	V.	M.	V.	M.	V.	M.	V.	M.	V.	M.		V.	M.	Total	
Enero.....	1.471	1.159	2.630	126,9	16	16	32	100	2.662	1,22	1.424	1.125	2.549	47	34	81	3,08	15	15	30	1	1	2	32	6,25
Febrero.....	1.180	1.137	2.317	103,8	16	25	41	64	2.358	1,77	1.150	1.091	2.241	30	46	76	3,28	16	25	41	—	—	—	41	—
Marzo.....	1.172	1.136	2.308	103,2	19	19	38	100	2.346	1,65	1.172	1.136	2.308	—	—	—	—	19	18	37	—	—	—	38	2,63
Abril.....	1.396	1.043	2.439	133,8	16	19	35	84,2	2.474	1,43	1.396	1.043	2.439	—	—	—	—	15	18	33	1	1	2	35	5,71
Mayo.....	1.533	1.143	2.676	134,1	19	12	31	158,3	2.707	1,16	1.533	1.143	2.676	—	—	—	—	19	12	31	—	—	—	31	—
Junio.....	1.207	1.169	2.376	103,2	20	12	32	166,7	2.408	1,35	1.207	1.169	2.376	—	—	—	—	19	11	30	1	1	2	32	6,25
Julio.....	1.584	1.404	2.988	112,8	20	13	33	153,8	3.021	1,10	1.584	1.404	2.988	7	7	14	—	20	13	33	—	—	—	33	—
Agosto.....	1.272	1.082	2.354	117,6	19	20	39	95	2.393	1,66	1.272	1.082	2.354	—	—	—	—	17	16	33	2	4	6	39	15,38
Septiembre.....	1.056	1.297	2.353	81,4	14	15	29	93,3	2.382	1,23	1.056	1.289	2.345	—	—	—	—	14	15	29	—	—	—	29	—
Octubre.....	1.339	1.645	2.984	81,4	25	10	35	250	3.019	1,17	1.323	1.621	2.944	16	24	40	—	23	9	32	2	1	3	35	8,57
Noviembre.....	1.254	1.290	2.544	97,2	15	16	31	93,8	2.575	1,22	1.254	1.258	2.512	—	—	—	—	15	16	31	—	—	—	31	—
Diciembre.....	1.310	1.294	2.604	101,2	16	10	26	160	2.630	1	1.302	1.270	2.572	8	24	32	—	16	9	25	—	—	—	26	3,85
Total.....	15.774	14.799	30.573	106,6	215	187	402	115	30.975	1,31	15.666	14.624	30.290	108	175	283	0,93	208	177	385	7	10	17	402	4,23

* Excluidos los hechos transeúntes.

3. — Nacidos vivos y nacidos muertos según sexo y legitimidad, por distritos

DISTRITOS	NACIDOS VIVOS				NACIDOS MUERTOS				Total de nacidos vivos y nacidos muertos				NACIDOS VIVOS				NACIDOS MUERTOS				Ilegítimos por 100 nacidos muertos					
	Varones		Mujeres		Varones		Mujeres		Total		Varones		Mujeres		Total		Varones		Mujeres			Total				
	por 100 mujeres		Total		por 100 mujeres		Total		Total		Total		Total		Total		Total		Total			Total				
	V.	M.	V.	M.	V.	M.	V.	M.	V.	M.	V.	M.	V.	M.	V.	M.	V.	M.	V.	M.		V.	M.	Total		
I.....	502	413	915	121,5	4	5	9	80	924	0,98	473	397	870	29	16	45	4,92	3	4	7	1	1	2	9	22,22	
II.....	976	997	1.973	97,9	15	10	25	150	1.998	1,27	961	981	1.942	15	16	31	1,57	15	9	24	—	—	—	25	4	
III.....	1.087	963	2.050	112,9	10	7	17	142,9	2.067	0,83	1.079	949	2.028	8	14	22	2,050	10	7	17	—	—	—	17	—	
IV.....	759	717	1.476	105,9	9	5	14	180	1.490	0,95	751	710	1.461	8	7	15	1,476	9	5	14	—	—	—	14	—	
V.....	344	394	738	87,3	6	7	13	85,7	751	1,76	337	379	716	7	15	22	738	6	7	13	—	—	—	13	—	
VI.....	594	445	1.039	133,5	6	6	12	100	1.051	2,70	594	437	1.031	—	8	8	1.039	6	6	12	—	—	—	12	—	
VII.....	1.293	1.055	2.348	122,6	21	8	29	262,5	2.377	1,24	1.279	1.047	2.326	14	8	22	2.348	8	8	16	—	—	—	16	—	
VIII.....	1.224	1.291	2.515	94,8	17	21	38	81	2.553	1,51	1.216	1.291	2.507	8	—	8	2.515	17	20	37	—	—	—	38	2,63	
IX.....	3.935	4.046	7.981	97,3	61	52	113	117,3	8.094	1,42	3.928	4.000	7.928	7	46	53	7.981	50	50	109	2	2	4	113	3,54	
X.....	1.569	1.344	2.913	116,7	18	21	39	85,7	2.952	1,34	1.563	1.321	2.884	6	23	29	2.913	18	21	39	—	—	—	39	—	
XI.....	809	783	1.592	103,3	8	6	14	133,3	1.606	0,88	803	777	1.580	6	6	12	1.592	6	2	8	2	4	6	14	42,86	
XII.....	2.651	2.320	4.971	114,3	40	39	79	102,6	5.050	1,59	2.651	2.304	4.955	—	16	16	4.971	38	38	76	2	1	3	79	3,80	
No consta.....	31	31	62	100	—	—	—	—	62	—	31	31	62	—	—	—	—	—	—	—	—	—	—	—	—	—
Total.....	15.774	14.799	30.573	106,6	215	187	402	115	30.975	1,31	15.666	14.624	30.290	108	175	283	0,93	208	177	385	7	10	17	402	4,23	
Transeúntes.....	11.674	10.838	22.512	107,7	212	151	363	140,4	22.875	1,61	11.379	10.625	22.004	295	213	508	2,26	209	149	358	3	2	5	363	1,37	

III. — DEMOGRAFÍA.

4. — Nacidos vivos según sexo, legitimidad y lugar de nacimiento, por meses

MESES	N A C I D O S V I V O S																	
	EN DOMICILIO PROPIO						ACCIDENTAL						EN CASAS DE MATERNIDAD Y NOSOCOMIOS, CON RESIDENCIA					
	HABITUAL			ACCIDENTAL			HABITUAL			ACCIDENTAL			HABITUAL			ACCIDENTAL		
	Legítimos		Ilegítimos	Legítimos		Ilegítimos	Legítimos		Ilegítimos	Legítimos		Ilegítimos	Legítimos		Ilegítimos	Legítimos		Ilegítimos
	V.	M.	Total	V.	M.	Total	V.	M.	Total	V.	M.	Total	V.	M.	Total	V.	M.	Total
Enero...	7	14	14	14	14	831	553	1,684	33	41	74	1,758	2,255	1,978	4,233	80	75	155
Febrero...	16	30	30	30	30	794	929	1,723	38	31	69	1,792	1,944	2,020	3,964	68	77	145
Marzo...	8	8	8	8	8	997	965	1,962	17	—	17	1,979	2,169	2,101	4,270	17	—	17
Abril...	8	16	16	16	16	953	884	1,837	8	16	24	1,861	2,349	1,927	4,276	8	16	24
Mayo...	16	23	23	23	23	1,047	816	1,863	7	—	7	1,870	2,580	1,959	4,539	7	—	7
Junio...	8	16	16	16	16	1,015	785	1,800	—	7	7	1,807	2,222	1,954	4,176	—	7	7
Julio...	9	18	18	18	18	1,053	981	2,034	72	18	90	2,124	2,637	2,385	5,022	72	18	90
Agosto...	7	7	7	7	7	929	890	1,819	14	28	42	1,861	2,194	1,965	4,159	21	35	56
Septiembre...	17	33	33	33	33	1,135	954	2,089	18	8	26	2,115	2,191	2,243	4,434	18	16	34
Octubre...	—	9	9	9	9	826	815	1,641	16	16	32	1,847	2,312	2,447	4,759	32	40	72
Noviembre...	—	9	9	9	9	814	870	1,684	8	16	24	1,708	2,068	2,128	4,196	8	48	56
Diciembre...	9	17	17	17	17	822	872	1,694	64	32	96	1,790	2,124	2,142	4,266	72	56	128
Totales.	98	191	191	191	191	11,379	10,625	22,004	295	213	508	22,512	27,045	25,249	52,294	403	388	791

5. — Nacidos vivos según sexo, legitimidad y lugar de nacimiento, por distritos

DISTRITOS del domicilio de la madre o del lugar del parto	N A C I D O S V I V O S																	
	EN DOMICILIO PROPIO						ACCIDENTAL						EN CASAS DE MATERNIDAD Y NOSOCOMIOS, CON RESIDENCIA					
	HABITUAL			ACCIDENTAL			HABITUAL			ACCIDENTAL			HABITUAL			ACCIDENTAL		
	Legítimos		Ilegítimos	Legítimos		Ilegítimos	Legítimos		Ilegítimos	Legítimos		Ilegítimos	Legítimos		Ilegítimos	Legítimos		Ilegítimos
	V.	M.	Total	V.	M.	Total	V.	M.	Total	V.	M.	Total	V.	M.	Total	V.	M.	Total
I.	—	—	—	—	—	—	—	—	—	—	—	—	—	—	—	—	—	
II.	8	—	8	—	8	9	9	18	—	—	—	9	473	406	879	29	16	45
III.	—	—	—	—	—	1,336	1,020	2,356	56	23	79	2,435	2,415	1,969	4,384	64	37	101
IV.	9	—	9	—	9	148	153	301	—	8	8	309	899	863	1,762	8	15	23
V.	—	9	9	—	9	337	370	707	—	—	—	337	379	379	716	7	15	22
VI.	—	—	—	—	—	594	437	1,031	—	—	—	1,099	1,084	1,029	2,113	17	8	25
VII.	8	—	8	—	8	1,271	1,047	2,318	14	8	22	—	2,179	1,047	2,326	14	8	22
VIII.	—	—	—	—	—	945	878	1,823	65	37	102	1,925	2,161	2,169	4,330	73	37	110
IX.	26	30	56	—	56	3,902	3,970	7,872	7	46	53	4,165	4,156	8,321	7	62	69	
X.	8	7	15	—	15	1,555	1,314	2,869	6	23	29	1,563	1,321	2,884	6	23	29	
XI.	8	—	8	—	8	795	777	1,572	—	—	—	2,328	2,071	4,399	101	70	171	
XII.	—	—	—	—	—	6,634	6,409	13,043	31	49	80	9,285	8,713	17,998	31	65	96	
No consta.	31	31	62	—	62	55	105	160	31	16	47	207	86	136	222	31	16	47
Totales.	98	93	191	—	—	11,379	10,625	22,004	295	213	508	22,512	27,045	25,249	52,294	403	388	791

6. — Nacidos muertos según sexo, legitimidad y lugar de nacimiento, por meses

MESES	N A C I D O S M U E R T O S																																				
	EN DOMICILIO PROPIO				HABITUAL				ACCIDENTAL				EXPOSITOS				EN TOTAL				CON EXCLUSIÓN DE LOS HECHOS TRANSEÚNTES																
	Legítimos		Ilegítimos		Legítimos		Ilegítimos		Legítimos		Ilegítimos		Legítimos		Ilegítimos		Legítimos		Ilegítimos		Legítimos		Ilegítimos														
	V.	M.	Total	V.	M.	Total	V.	M.	Total	V.	M.	Total	V.	M.	Total	V.	M.	Total	V.	M.	Total	V.	M.	Total													
Enero.....	—	—	—	1	—	1	10	11	21	—	—	—	—	—	—	—	—	—	—	—	—	—	—	—													
Febrero.....	—	—	—	—	—	—	16	25	41	—	—	—	—	—	—	—	—	—	—	—	—	—	—	—													
Marzo.....	—	—	—	—	—	—	19	18	37	—	—	—	—	—	—	—	—	—	—	—	—	—	—	—													
Abril.....	—	—	—	—	—	—	15	18	33	—	—	—	—	—	—	—	—	—	—	—	—	—	—	—													
Mayo.....	—	—	—	—	—	—	19	12	31	—	—	—	—	—	—	—	—	—	—	—	—	—	—	—													
Junio.....	—	—	—	—	—	—	19	11	30	—	—	—	—	—	—	—	—	—	—	—	—	—	—	—													
Julio.....	—	—	—	—	—	—	20	13	33	—	—	—	—	—	—	—	—	—	—	—	—	—	—	—													
Agosto.....	—	—	—	—	—	—	17	16	33	—	—	—	—	—	—	—	—	—	—	—	—	—	—	—													
Septiembre.....	—	—	—	—	—	—	14	15	29	—	—	—	—	—	—	—	—	—	—	—	—	—	—	—													
Octubre.....	—	—	—	—	—	—	23	9	32	—	—	—	—	—	—	—	—	—	—	—	—	—	—	—													
Noviembre.....	—	—	—	—	—	—	15	16	31	—	—	—	—	—	—	—	—	—	—	—	—	—	—	—													
Diciembre.....	—	—	—	—	—	—	16	8	24	—	—	—	—	—	—	—	—	—	—	—	—	—	—	—													
Total.....	—	—	—	—	—	—	208	176	384	5	6	11	395	209	149	358	3	2	5	363	2	3	5	417	326	743	10	12	22	765	208	177	385	7	10	17	402

7. — Nacidos muertos según sexo, legitimidad y lugar de nacimiento, por distritos

DISTRITOS (Del domicilio de los padres)	N A C I D O S M U E R T O S																																				
	EN DOMICILIO PROPIO				HABITUAL				ACCIDENTAL				EXPOSITOS				EN TOTAL				CON EXCLUSIÓN DE LOS HECHOS TRANSEÚNTES																
	Legítimos		Ilegítimos		Legítimos		Ilegítimos		Legítimos		Ilegítimos		Legítimos		Ilegítimos		Legítimos		Ilegítimos		Legítimos		Ilegítimos														
	V.	M.	Total	V.	M.	Total	V.	M.	Total	V.	M.	Total	V.	M.	Total	V.	M.	Total	V.	M.	Total	V.	M.	Total													
Primero.....	—	—	—	—	—	—	3	4	7	—	—	—	—	—	—	—	—	—	—	—	—	—	—	—													
Segundo.....	—	—	—	—	—	—	15	9	24	—	—	—	—	—	—	—	—	—	—	—	—	—	—	—													
Tercero.....	—	—	—	—	—	—	10	7	17	—	—	—	—	—	—	—	—	—	—	—	—	—	—	—													
Cuarto.....	—	—	—	—	—	—	9	5	14	—	—	—	—	—	—	—	—	—	—	—	—	—	—	—													
Quinto.....	—	—	—	—	—	—	6	7	13	—	—	—	—	—	—	—	—	—	—	—	—	—	—	—													
Sexto.....	—	—	—	—	—	—	6	6	12	—	—	—	—	—	—	—	—	—	—	—	—	—	—	—													
Séptimo.....	—	—	—	—	—	—	21	8	29	—	—	—	—	—	—	—	—	—	—	—	—	—	—	—													
Octavo.....	—	—	—	—	—	—	17	20	37	—	—	—	—	—	—	—	—	—	—	—	—	—	—	—													
Noveno.....	—	—	—	—	—	—	59	49	108	—	—	—	—	—	—	—	—	—	—	—	—	—	—	—													
Décimo.....	—	—	—	—	—	—	18	21	39	—	—	—	—	—	—	—	—	—	—	—	—	—	—	—													
Undécimo.....	—	—	—	—	—	—	6	2	8	—	—	—	—	—	—	—	—	—	—	—	—	—	—	—													
Duodécimo.....	—	—	—	—	—	—	38	38	76	—	—	—	—	—	—	—	—	—	—	—	—	—	—	—													
Total.....	—	—	—	—	—	—	208	176	384	5	6	11	395	209	149	358	3	2	5	363	2	3	5	417	326	743	10	12	22	765	208	177	385	7	10	17	402

16. — Matrimonios por días de la semana y meses

DÍAS DE LA SEMANA	M E S E S												TOTAL AÑO 1974	Media de matrimonios por día	% del total
	Enero	Febrero	Marzo	Abril	Mayo	Junio	Julio	Agosto	Septbre.	Octubre	Novbre.	Dicbre.			
Lunes..... ⁽⁴⁸⁾	84	42	28	107	72	96	143	92	113	77	82	58	994	20,71	7,90
Martes..... ⁽⁴⁹⁾	55	27	25	91	61	68	77	33	29	71	47	36	620	12,65	4,93
Miércoles..... ⁽⁵¹⁾	51	37	74	71	90	83	140	40	71	93	29	35	814	15,96	6,47
Jueves..... ⁽⁴⁸⁾	56	54	36	69	113	87	90	97	46	71	44	43	806	16,45	6,41
Viernes..... ⁽⁴⁹⁾	64	59	64	70	95	178	139	136	70	86	53	50	1.064	21,71	8,46
Sábado..... ⁽⁵¹⁾	147	167	276	338	332	665	392	455	318	358	206	227	3.881	76,10	30,86
Domingo y festivos ⁽⁶⁸⁾	319	157	309	294	273	581	524	486	413	469	251	320	4.396	64,65	34,96
Totales..... ⁽⁸⁶⁵⁾	776	543	812	1.040	1.036	1.758	1.505	1.339	1.060	1.225	712	769	12.575	34,45	—
Por 100 del total....	6,17	4,32	6,46	8,27	8,24	13,98	11,97	10,65	8,43	9,74	5,66	6,12	—	—	100

17. — Defunciones según sexo, lugar y residencia, por meses

M E S E S	R E S I D E N T E S E N B A R C E L O N A												T R A N S E Ñ T E S												E N C O N J U N T O					
	E n s u d o m i c i l i o						E n n o s o c o m i o s						E n d o m i c i l i o p r i v a d o						E n n e s o c o m i o s						T O T A L					
	V a r o n e s		M u j e r e s		T o t a l		V a r o n e s		M u j e r e s		T o t a l		V a r o n e s		M u j e r e s		T o t a l		V a r o n e s		M u j e r e s		T o t a l		V a r o n e s		M u j e r e s		T o t a l	
	Varones	Mujeres	Total	Varones	Mujeres	Total	Varones	Mujeres	Total	Varones	Mujeres	Total	Varones	Mujeres	Total	Varones	Mujeres	Total	Varones	Mujeres	Total	Varones	Mujeres	Total	Varones	Mujeres	Total			
Enero.....	469	541	1.010	358	326	684	827	867	1.694	—	—	—	146	104	250	146	104	250	973	971	1.944	250	104	354	146	104	250			
Febrero.....	296	398	694	306	268	574	602	666	1.268	—	—	—	149	68	217	149	68	217	751	734	1.485	217	68	285	149	68	217			
Marzo.....	459	494	953	374	373	747	833	867	1.700	—	—	—	153	109	262	153	109	262	986	976	1.962	262	109	371	153	109	262			
Abril.....	335	441	776	289	229	518	624	670	1.294	—	—	—	112	110	222	112	110	222	736	780	1.516	222	110	332	112	110	222			
Mayo.....	320	392	712	265	246	511	585	638	1.223	—	—	—	112	71	183	112	71	183	697	709	1.406	183	71	254	112	71	183			
Junio.....	259	277	536	274	226	500	533	503	1.036	—	—	—	95	60	155	95	60	155	628	563	1.191	155	60	215	95	60	155			
Julio.....	302	335	637	302	256	558	604	591	1.195	—	—	—	127	95	222	127	95	222	731	686	1.417	222	95	317	127	95	222			
Agosto.....	255	256	511	251	233	484	506	489	995	—	—	—	96	70	166	96	70	166	602	559	1.161	166	70	236	96	70	166			
Septiembre.....	310	348	658	255	212	467	565	560	1.125	—	—	—	148	84	232	148	84	232	713	644	1.357	232	84	316	148	84	232			
Octubre.....	360	356	716	309	239	548	669	595	1.264	—	—	—	134	103	237	134	103	237	803	698	1.501	237	103	340	134	103	237			
Noviembre.....	410	419	829	294	284	578	704	703	1.407	—	—	—	131	77	208	131	77	208	835	780	1.615	208	77	285	131	77	208			
Diciembre.....	443	504	947	354	339	693	797	843	1.640	—	—	—	150	63	213	150	63	213	947	906	1.853	213	63	276	150	63	213			
Totales.....	4.218	4.761	8.979	3.631	3.231	6.862	7.849	7.992	15.841	—	—	—	1.553	1.014	2.567	1.553	1.014	2.567	9.402	9.006	18.408	2.567	1.014	3.581	1.553	1.014	2.567			

18. — Defunciones según sexo, lugar y residencia, por distritos

DISTRITO del domicilio para residentes o distrito del nosoconio para transcuntes	RESIDENTES EN BARCELONA				FALLECIDOS				TRANSEÚNTES				EN CONJUNTO		
	En su domicilio		En nosoconio		TOTAL		En domicilio privado		En nosoconio		TOTAL		Varones	Mujeres	Total
	Varones	Mujeres	Total	Varones	Mujeres	Total	Varones	Mujeres	Total	Varones	Mujeres	Total	Varones	Mujeres	Total
I.....	211	233	444	165	149	314	376	382	758	17	23	40	17	23	40
II.....	284	316	600	373	174	547	483	490	973	—	—	—	—	—	—
III.....	283	302	585	124	177	301	407	479	886	40	10	50	40	10	50
IV.....	257	290	547	183	197	380	440	487	927	2	4	6	2	4	6
V.....	213	211	424	229	138	367	442	349	791	16	—	16	16	—	16
VI.....	252	323	575	167	159	326	419	482	901	4	4	8	4	4	8
VII.....	289	325	614	241	376	617	530	460	990	—	—	—	—	—	—
VIII.....	401	441	842	276	271	547	677	712	1389	45	26	71	45	26	71
IX.....	506	479	985	443	345	788	949	824	1773	22	22	44	22	22	44
X.....	290	302	592	172	198	370	462	500	962	—	—	—	—	—	—
XI.....	177	257	434	141	110	251	318	367	685	142	91	233	142	91	233
XII.....	420	414	834	344	298	642	764	712	1476	1,026	684	1,710	1,026	684	1,710
No consta.....	635	868	1,503	947	880	1,827	1,582	1,748	3,330	239	150	389	239	150	389
Totales.....	4,218	4,761	8,979	3,631	3,231	6,862	7,849	7,992	15,841	1,553	1,014	2,567	1,553	1,014	2,567

19. — Defunciones según sexo, estado civil y edades durante el último decenio

AÑOS	TOTAL DE MUERTOS			ESTADO CIVIL						E D A D E S					
	Varones	Mujeres	Totales generales	Varones	Mujeres	Mujeres		Edades							
				Solteros	Casados	Vindos	No consta	Solteras	Casadas	Vindas	No consta	Menos de 1 año	1 a 4 años	De 5 años	De 5 años
Año 1964.....	7,104	7,055	14,159	1,430	4,241	1,367	66	1,501	1,856	3,661	37	952	141	13,066	
Año 1965.....	7,384	7,214	14,598	1,398	4,529	1,394	63	1,502	1,866	3,796	50	820	126	13,652	
Año 1966.....	7,539	7,349	14,888	1,462	4,621	1,417	39	1,592	1,909	3,776	72	867	130	13,891	
Año 1967.....	7,701	7,538	15,239	1,521	4,753	1,424	3	1,615	2,040	3,883	—	865	131	14,243	
Año 1968.....	8,552	8,376	16,928	1,547	5,410	1,595	—	1,686	2,301	4,389	—	854	92	14,366	
Año 1969.....	8,357	8,094	16,451	1,501	5,211	1,605	—	1,662	2,178	4,254	—	873	120	15,458	
Año 1970.....	8,947	8,970	17,917	1,572	5,625	1,750	—	1,833	2,358	4,779	—	856	169	16,892	
Año 1971.....	8,402	8,264	16,666	1,510	5,306	1,586	—	1,620	2,308	4,336	—	772	162	15,732	
Año 1972.....	9,697	9,685	19,382	1,637	6,277	1,695	88	1,811	2,666	4,889	319	827	164	18,391	
Totales.....	4,029	9,006	18,408	1,526	6,119	1,689	68	1,685	2,513	4,756	52	587	218	17,603	

20. — Defunciones según la edad, sexo y estado civil

E D A D E S	VARONES			MUJERES			TOTAL GENERAL
	Solteros	Casados	Vindos	Solteras	Casadas	Vindas	
			No consta			No consta	
De menos de 1 año.....	358	—	—	358	—	—	587
De 1 a 4 años.....	124	—	—	124	—	—	218
De 5 a 9.....	53	—	—	53	—	—	93
De 10 a 14.....	32	—	—	32	—	—	61
De 15 a 19.....	69	—	—	69	—	—	29
De 20 a 24.....	87	4	—	73	2	—	34
De 25 a 29.....	54	23	—	91	8	—	107
De 30 a 34.....	39	56	—	95	37	—	141
De 35 a 39.....	18	116	4	138	3	—	176
De 40 a 44.....	35	149	5	193	3	—	339
De 45 a 49.....	42	287	10	339	17	164	520
De 50 a 54.....	41	340	13	398	52	148	630
De 55 a 59.....	53	490	39	585	42	249	939
De 60 a 64.....	95	633	44	778	104	307	1,320
De 65 a 69.....	74	958	114	1,149	97	281	1,908
De 70 a 74.....	74	1,056	194	1,324	136	366	2,362
De 75 a 79.....	90	924	383	1,404	236	277	2,831
De 80 a 84.....	84	626	341	1,058	255	203	2,696
De 85 a 89.....	24	277	304	605	161	95	1,863
De 90 y más años.....	18	80	174	272	67	28	922
No consta.....	62	97	50	243	29	49	418
Totales.....	1,526	6,119	1,689	9,402	1,685	2,513	18,408

23. — Defunciones según profesión, sexo y grupos de edad

Table with columns for Professions (PROFESIONES) and Age Groups (GRUPOS DE EDAD). Rows include various professions like 'Profesionales de las ciencias físicas y químicas', 'Arquitectos', 'Médicos', etc., and age groups from 'Menos de 1 año' to '75 y más años'. Includes summary rows for 'GRAN GRUPO 0 y 1', 'GRAN GRUPO 2', etc., and a 'Totales' row at the bottom.

24. — Defunciones por causas durante el último decenio

CAUSAS DE LA MUERTE Nomenclatura internacional abreviada	AÑOS									
	1965	1966	1967	1968	1969	1970	1971	1972	1973	1974
B 1. Cólera.....	—	—	1	—	—	—	2	—	—	—
B 2. Fiebre tifoidea.....	1	—	2	—	—	1	1	—	—	—
B 3. Disenteria bacilar y amebiasis.....	1	2	—	—	—	—	—	—	—	—
B 4. Enteritis y otras enfermedades diarreicas.....	38	31	45	26	—	—	—	4	1	—
B 5. Tuberculosis del aparato respiratorio.....	211	179	145	142	136	110	109	78	41	46
B 6. Otras tuberculosis, incluyendo efectos tardíos..	26	38	34	18	21	19	23	27	123	205
B 7. Peste.....	—	—	—	1	—	—	—	—	—	—
B 8. Difteria.....	1	—	1	—	—	—	—	2	—	—
B 9. Tos ferina.....	—	1	—	—	—	—	—	—	1	—
B 10. Angina estreptocócica y escarlatina.....	—	—	1	—	—	—	—	—	—	20
B 11. Infecciones meningocócicas.....	16	17	9	9	9	7	21	26	14	31
B 12. Poliomielitis aguda.....	2	1	2	3	3	—	1	5	7	3
B 13. Viruela.....	—	—	—	—	—	—	—	—	—	—
B 14. Sarampión.....	7	3	4	—	—	3	1	1	4	6
B 15. Tifus y otras rickettsiosis.....	—	1	—	—	—	—	—	—	—	—
B 16. Paludismo.....	—	1	2	—	—	—	—	—	—	—
B 17. Sifilis y sus secuelas.....	10	16	8	—	—	1	—	—	—	—
B 18. Todas las demás enfermedades infecciosas y parasitarias.....	—	—	—	—	—	3	12	—	—	—
B 19. Tumores malignos, incluyendo los neoplasmas del tejido linfático y de los órganos hematopoyéticos.....	55	69	54	79	107	156	182	138	722	1.388
B 20. Tumores benignos y tumores de naturaleza no especificada.....	2.832	2.819	2.883	3.086	3.231	3.162	3.314	3.276	3.543	3.329
B 21. Diabetes mellitus.....	4	14	11	12	—	2	1	5	8	17
B 22. Avitaminosis y otras deficiencias nutricionales.	125	126	159	154	158	172	146	245	241	155
B 23. Anemias.....	3	—	9	2	3	1	2	16	5	6
B 24. Meningitis.....	39	32	34	39	54	74	57	60	63	73
B 25. Fiebre reumática activa.....	36	39	33	22	37	44	32	36	41	24
B 26. Enfermedades reumáticas crónicas del corazón.	11	18	20	11	19	11	11	6	14	9
B 27. Enfermedades hipertensivas.....	181	199	200	207	227	214	198	230	266	205
B 28. Enfermedades isquémicas del corazón.....	188	197	171	177	205	181	166	164	231	137
B 29. Otras formas de enfermedad del corazón.....	1.464	1.457	1.560	1.728	1.448	1.394	1.510	1.595	1.404	1.298
B 30. Enfermedades cerebrovasculares.....	814	911	855	917	1.611	1.594	1.749	1.738	2.410	1.455
B 31. Influenza.....	2.584	2.696	2.655	2.512	2.958	3.025	3.243	2.768	2.391	2.298
B 32. Neumonía.....	60	21	13	18	231	75	175	49	120	32
B 33. Bronquitis, enfisema y asma.....	719	674	695	710	825	745	988	874	794	577
B 34. Úlcera péptica.....	133	116	114	121	344	221	260	287	341	261
B 35. Apendicitis.....	115	117	81	82	124	138	157	141	180	126
B 36. Obstrucción intestinal y hernia.....	12	17	10	14	12	17	12	18	18	—
B 37. Cirrosis hepática.....	124	113	134	81	119	127	128	93	111	100
B 38. Nefritis y nefrosis.....	483	504	533	581	576	556	568	648	619	624
	309	318	286	320	228	304	302	294	188	163

CAUSAS DE LA MUERTE Nomenclatura internacional abreviada	AÑOS									
	1965	1966	1967	1968	1969	1970	1971	1972	1973	1974
B 39. Hiperplasia de la próstata.....	2	5	2	1	1	—	—	23	1	9
B 40. Aborto.....	21	19	17	14	5	5	3	2	—	12
B 41. Otras complicaciones del embarazo, del parto y del puerperio. Parto sin mención de complicación.....	130	155	146	91	164	164	211	169	303	239
B 42. Anomalías congénitas.....	148	222	240	264	190	188	147	136	76	166
B 43. Lesiones al nacer, partos distócicos y otras afecciones anóxicas e hipóxicas perinatales.....	268	281	283	281	154	153	185	168	120	82
B 44. Otras causas de mortalidad perinatal.....	847	912	973	872	947	824	950	523	599	913
B 45. Síntomas y estados morbosos mal definidos....	1.855	1.842	2.079	2.046	2.061	2.006	2.327	2.011	3.656	3.694
B 46. Todas las demás enfermedades.....	13.855	14.184	14.504	14.645	16.223	15.710	17.209	15.865	18.669	17.729
Totales.....	14.598	14.888	15.239	15.312	16.928	16.451	17.917	16.666	19.382	18.408
ACCIDENTES, ENVENENAMIENTOS Y VIOLENCIAS (Causas externas)	263	153	168	149	260	265	266	255	38	17
BE 47. Accidentes de vehículos de motor.....	407	455	505	459	384	423	385	523	38	33
BE 48. Los demás accidentes.....	66	83	59	55	57	48	57	21	25	14
BE 49. Suicidio y lesiones autoinfligidas.....	7	13	3	4	4	5	—	2	612	615
BE 50. Las demás causas externas.....	743	704	735	667	705	741	708	801	713	679
Totales.....	14.598	14.888	15.239	15.312	16.928	16.451	17.917	16.666	19.382	18.408
ACCIDENTES, ENVENENAMIENTOS Y VIOLENCIAS (Naturales de la lesión)	278	170	180	—	90	120	105	98	191	164
BN 47. Fracturas, traumatismos intracraneales y otros traumatismos internos.....	4	8	3	—	40	47	51	80	6	13
BN 48. Quemaduras.....	13	6	7	—	55	77	106	73	1	—
BN 49. Efectos adversos de sustancias químicas....	448	520	545	667	250	497	446	550	515	502
BN 50. Los demás traumatismos.....	743	704	735	667	705	741	708	801	713	679
Totales.....	743	704	735	667	705	741	708	801	713	679

III. — DEMOGRAFÍA.

27. — Causas de muerte por grupos de enfermedades durante el último decenio

GRUPOS DE ENFERMEDADES	Año 1965			Año 1966			Año 1967			Año 1968			Año 1969		
	V.	M.	TOTAL	V.	M.	TOTAL	V.	M.	TOTAL	V.	M.	TOTAL	V.	M.	TOTAL
I. — Enfermedades infecciosas y parasitarias....	222	108	330	218	111	329	186	77	263	165	91	256	170	108	278
II. — Tumores (neoplasmas).....	1,500	1,336	2,836	1,433	1,350	2,883	1,562	1,332	2,894	1,667	1,431	3,098	1,709	1,522	3,231
III. — Enfermedades de las glándulas endocrinas, de la nutrición y del metabolismo.....	92	108	200	93	125	218	127	134	261	111	129	240	74	110	184
IV. — Enfermedades de la sangre y de los órganos hematopoyéticos.....	43	46	89	38	32	70	39	35	74	40	34	74	32	44	76
V. — Transtornos mentales.....	16	7	23	20	17	37	29	13	42	23	16	39	18	8	26
VI. — Enfermedades del sistema nervioso y de los órganos de los sentidos.....	114	93	207	104	90	194	105	91	197	85	80	165	111	87	198
VII. — Enfermedades del aparato circulatorio.....	2,897	3,463	6,360	3,114	3,475	6,589	3,128	3,626	6,754	3,181	3,653	6,834	3,604	4,117	7,721
VIII. — Enfermedades del aparato respiratorio.....	519	526	1,045	473	484	957	485	461	946	497	474	971	804	751	1,555
IX. — Enfermedades del aparato digestivo.....	557	407	964	533	421	954	568	449	1,017	612	400	1,012	664	438	1,102
X. — Enfermedades del aparato genitourinario.....	200	158	358	192	181	373	184	149	333	206	181	387	184	160	344
XI. — Complicaciones del embarazo, del parto y del puerperio.....	—	21	21	—	19	19	—	17	17	—	14	14	—	18	18
XII. — Enfermedades de la piel y del tejido celular subcutáneo.....	5	2	7	5	5	10	8	8	16	8	8	16	5	5	10
XIII. — Enfermedades del sistema osteomuscular y del tejido conjuntivo.....	8	14	22	10	21	31	22	26	48	22	15	37	7	18	25
XIV. — Anomalías congénitas.....	72	58	130	92	63	155	79	67	146	52	39	91	99	65	164
XV. — Ciertas causas de la morbilidad y de la mortalidad perinatales.....	251	165	416	291	212	503	295	228	523	306	229	535	194	150	344
XVI. — Síntomas y estados morbosos mal definidos.	378	469	847	417	495	912	395	578	973	360	522	882	412	535	947
XVII. — Accidentes, envenenamientos y violencias.....	510	233	743	456	248	704	488	247	735	423	244	667	465	240	705
Totales.....	7,384	7,214	14,598	7,539	7,349	14,888	7,701	7,538	15,239	7,752	7,560	15,312	8,052	8,376	16,428
% sobre total de defunciones.....			100			100			100			100			100
GRUPOS DE ENFERMEDADES	Año 1970			Año 1971			Año 1972			Año 1973			Año 1974		
V.	M.	TOTAL	V.	M.	TOTAL	V.	M.	TOTAL	V.	M.	TOTAL	V.	M.	TOTAL	
I. — Enfermedades infecciosas y parasitarias....	193	108	301	225	128	353	161	126	287	303	255	553	303	255	558
II. — Tumores (neoplasmas).....	1,700	1,464	3,164	1,787	1,528	3,315	1,713	1,568	3,281	1,841	1,706	3,547	1,841	1,601	3,442
III. — Enfermedades de las glándulas endocrinas, de la nutrición y del metabolismo.....	68	117	185	63	103	166	101	185	286	101	165	266	84	90	174
IV. — Enfermedades de la sangre y de los órganos hematopoyéticos.....	46	47	93	43	34	77	34	41	75	39	42	81	42	37	79
V. — Transtornos mentales.....	23	14	37	18	19	37	16	15	31	19	14	33	16	10	26
VI. — Enfermedades del sistema nervioso y de los órganos de los sentidos.....	100	76	176	92	72	164	90	79	169	139	136	275	92	76	168
VII. — Enfermedades del aparato circulatorio.....	3,622	4,041	7,663	3,899	4,428	8,327	3,559	4,132	7,691	4,296	4,934	9,250	3,767	4,428	8,195
VIII. — Enfermedades del aparato respiratorio.....	636	547	1,183	794	820	1,614	757	637	1,394	769	691	1,460	643	471	1,114
IX. — Enfermedades del aparato digestivo.....	660	487	1,147	733	518	1,251	748	461	1,209	732	517	1,249	613	405	1,118
X. — Enfermedades del aparato genitourinario.....	183	191	374	192	163	355	214	175	389	202	176	378	165	128	293
XI. — Complicaciones del embarazo, del parto y del puerperio.....	—	17	17	—	16	16	—	11	11	—	8	9	3	3	6
XII. — Enfermedades de la piel y del tejido celular subcutáneo.....	4	6	10	3	9	12	4	3	7	11	15	26	7	12	19
XIII. — Enfermedades del sistema osteomuscular y del tejido conjuntivo.....	13	18	31	11	17	28	19	20	39	17	25	42	17	16	33
XIV. — Anomalías congénitas.....	100	64	164	109	102	211	94	75	169	166	137	303	141	98	239
XV. — Ciertas causas de la morbilidad y de la mortalidad perinatales.....	191	150	341	193	140	333	177	127	304	105	91	196	131	117	248
XVI. — Síntomas y estados morbosos mal definidos.	318	506	824	340	610	950	236	287	523	499	497	996	437	426	863
XVII. — Accidentes, envenenamientos y violencias.....	500	241	741	445	263	708	479	322	801	457	256	713	444	235	679
Totales.....	8,357	8,094	16,451	8,947	8,970	17,917	8,402	8,264	16,666	9,697	9,685	19,382	9,402	9,006	18,408
% sobre total de defunciones.....			100			100			100			100			100

28. — Datos generales de mortalidad infantil

Fallecidos de menos de un año				Nacidos muertos		Fallecidos de menos de un año				Nacidos muertos	
AÑOS	Números absolutos	Por 100 nacidos vivos	Por 100 defunciones generales	Números absolutos	Por 100 nacidos vivos	AÑOS	Números absolutos	Por 100 nacidos vivos	Por 100 defunciones generales	Números absolutos	Por 100 nacidos vivos
1902.....	1.942	14,28	15,42	1.159	8,52	1939....	969	10,86	4,77	426	4,77
1903.....	2.085	15,04	16,23	1.265	9,12	1940....	1.112	6,05	8,12	693	3,76
1904.....	2.072	14,89	15,96	1.224	8,80	1941....	1.181	7,91	8,40	536	3,59
1905.....	2.308	17,22	16,52	1.114	8,31	1942....	1.051	7,61	6,66	517	3,76
1906.....	2.275	16,20	16,31	1.010	7,19	1943....	804	4,91	5,96	579	3,53
1907.....	2.031	15,09	15,36	1.125	8,36	1944....	1.010	5,81	7,93	706	4,06
1908.....	2.008	14,48	15,11	1.145	8,25	1945....	953	5,17	7,28	680	3,69
1909.....	2.121	15,79	14,53	1.014	7,55	1946....	928	5,05	7,08	722	3,93
1910.....	1.822	13,61	13,45	1.017	7,60	1947....	815	4,44	5,85	717	3,91
1911.....	1.999	14,75	14,44	1.035	7,64	1948....	823	4,08	6,71	768	3,81
1912.....	1.865	13,57	14,16	1.079	7,85	1949....	873	4,44	6,36	735	3,74
1913.....	2.227	15,85	15,19	1.127	8,02	1950....	798	4,28	6,19	745	4,00
1914.....	2.158	15,32	13,02	1.106	7,85	1951....	832	4,49	5,50	777	4,19
1915.....	2.165	15,34	14,96	1.028	7,28	1952....	701	4,31	5,75	876	4,31
1916.....	2.019	13,84	14,09	1.001	6,86	1953....	649	3,15	5,49	898	4,36
1917.....	2.250	15,38	13,84	1.076	7,36	1954....	634	2,92	5,47	921	4,24
1918.....	2.533	17,14	11,12	1.100	7,44	1955....	634	2,78	5,18	851	3,73
1919.....	2.222	14,33	12,56	1.168	7,53	1956....	707	2,91	4,99	860	3,54
1920.....	2.448	14,79	14,75	1.098	6,63	1957....	818	3,04	6,03	890	3,31
1921.....	2.109	11,90	14,27	1.149	6,48	1958....	821	2,91	6,38	970	3,44
1922.....	2.146	12,19	13,74	1.061	6,03	1959....	812	2,83	5,04	977	3,21
1923.....	2.105	11,48	12,93	1.087	5,94	1960....	654	2,33	5,04	1.011	3,41
1924.....	1.801	9,94	11,74	1.050	5,80	1961....	690	2,28	5,40	989	3,27
1925.....	1.835	9,75	12,15	1.114	5,92	1962....	635	1,94	4,66	1.051	3,21
1926.....	1.642	8,82	12,15	949	5,09	1963....	974	2,84	6,67	998	2,91
1927.....	1.548	8,70	10,53	975	5,48	1964....	952	2,47	6,72	874	2,27
1928.....	1.447	8,15	10,28	965	5,44	1965....	820	2,06	5,62	871	2,19
1929.....	1.817	10,15	11,29	975	5,45	1966....	867	2,08	5,82	878	2,11
1930.....	1.323	7,05	9,61	1.022	5,45	1967....	865	1,96	5,68	971	2,20
1931.....	1.370	7,64	8,60	989	5,52	1968....	854	1,97	5,58	909	2,09
1932.....	1.417	7,81	9,50	1.025	5,65	1969....	812	1,82	4,80	959	2,15
1933.....	1.075	6,30	7,27	981	5,74	1970....	873	1,88	5,31	793	1,71
1934.....	1.098	6,68	7,68	847	5,15	1971....	856	1,72	4,78	788	1,59
1935.....	1.028	6,26	7,00	855	5,21	1972....	772	1,55	4,63	868	1,74
1936.....	1.032	6,10	6,87	878	5,19	1973....	827	1,64	4,27	836	1,66
1937.....	1.377	8,49	7,69	784	4,84	1974....	587	1,11	3,19	765	1,44
1938.....	1.297	9,53	4,60	483	3,55						

29. — Defunciones por tuberculosis, clasificadas por forma de la tuberculosis, según mes

FORMA DE LA TUBERCULOSIS (Nomenclatura detallada e intermedia)	M E S E S												TOTAL	% sobre el total
	Enero	Febrero	Marzo	Abril	Mayo	Junio	Julio	Agosto	Septbr.	Octubre	Novbre.	Dicbre.		
II. Tuberculosis pulmonar.....	—	—	6	2	7	9	3	6	4	3	—	6	46	18,33
A 6. Tuberculosis aparato respiratorio.	—	—	6	2	7	9	3	6	4	3	—	6	46	18,33
(13) A 7. Tuberculosis de las meninges y del sistema nervioso central.....	—	—	—	3	—	3	—	—	—	—	—	—	6	2,39
(14) A 8. Tuberculosis de los intestinos, del peritoneo y de los ganglios mesentéricos.....	—	2	—	3	3	—	—	—	—	—	—	—	8	3,19
(15) A 9. Tuberculosis de los huesos y de las articulaciones.....	4	6	12	—	—	—	—	3	—	—	7	—	32	12,75
16. Tuberculosis aparato genitourinario..	4	5	4	—	—	—	—	3	—	—	—	3	19	7,57
17. Tuberculosis de otros órganos.....	15	15	4	3	—	—	—	—	4	—	—	4	48	19,12
18. Tuberculosis diseminada.....	28	15	11	—	3	—	7	4	—	—	—	—	68	27,09
19. Efectos tardíos de la tuberculosis....	4	5	7	—	—	—	—	—	—	—	—	8	24	9,56
A 10. Otras tuberculosis, incluyendo efectos tardíos.....	51	40	26	3	3	3	7	7	4	—	—	15	159	63,35
Totales.....	55	48	44	11	13	15	10	16	8	3	7	21	251	100

31. — Defunciones por tuberculosis, clasificadas por profesión, según mes

	M E S E S												TOTAL.	% sobre el total	
	Enero	Febrero	Marzo	Abril	Mayo	Junio	Julio	Agosto	Septiembre	Octubre	Noviembre	Diciembre			
15-19.	—	—	—	—	—	—	—	—	—	—	—	—	—	3	1,20
GRAN GRUPO 0 y 1. — PROFESIONES LIBERALES Y TÉCNICAS.	—	—	—	—	—	3	—	—	—	—	—	—	—	3	1,20
35-38.	—	—	—	—	—	—	—	—	—	—	—	—	—	3	1,20
39. Personal administrativo, no clasificado bajo otros epígrafes.	—	—	—	—	7	3	—	—	—	—	—	—	—	22	8,76
GRAN GRUPO 3. — PERSONAL ADMINISTRATIVO.	—	—	—	—	7	3	—	—	—	—	—	—	—	25	9,96
GRAN GRUPO 4. — COMERCIANTES Y VENEDORES.	—	—	—	—	—	—	—	4	—	—	—	—	—	4	1,59
83.	—	—	—	—	3	—	—	—	—	—	—	—	—	3	1,20
89.	4	—	—	—	—	—	—	—	—	—	—	—	—	2	0,80
98. Conductores de vehículos de transporte.	—	—	—	—	—	—	—	—	—	—	—	—	—	4	1,59
GRAN GRUPO 7, 8 y 9. — OFICIOS DIVERSOS DE LA INDUSTRIA Y TRANSPORTES Y PEONES NO AGRARIOS.	4	—	—	—	—	—	—	—	—	—	—	—	—	9	3,59
X4, X5, X6. Jubilados, retirados, rentistas y pensionistas.	4	2	19	—	—	3	—	—	—	—	—	—	—	36	14,34
X7. Niños menores.	24	19	14	5	—	3	—	—	—	—	—	—	—	68	27,09
X1, X2, X3.	—	—	8	—	—	—	—	—	—	—	—	—	—	12	4,78
GRAN GRUPO X. — PERSONAS QUE NO PUEDEN SER CLASIFICADAS SEGÚN LA OCUPACIÓN.	28	21	41	5	—	6	4	—	—	—	—	—	—	116	46,22
Y1, Y2, Y3. (sus labores).	23	27	3	6	3	6	3	4	—	—	—	—	—	94	37,45
GRAN GRUPO Y. — MUJERES (sus labores), ANCIANOS E IMPEDIDOS Y ACOGIDOS EN INSTITUCIONES.	23	27	3	6	3	6	3	4	—	—	—	—	—	94	37,45
Totales.	55	48	44	11	13	15	10	16	8	7	21	2,79	8,37	251	—
% sobre el total.	21,91	19,12	17,53	4,38	5,18	5,98	3,98	6,37	3,19	1,20	2,79	8,37	—	—	100

34. — Defunciones por enfermedad de tuberculosis, según sexo y grupos de edad, distribuidos por distritos

A 6. Tuberculosis del aparato respiratorio

DISTRITOS	Hasta 19 años		De 20 a 39		De 40 a 49		De 50 a 59		De 60 a 69		De 70 y más		No consta		TOTALES		TOTAL
	V.	M.	V.	M.	V.	M.	V.	M.	V.	M.	V.	M.	V.	M.	V.	M.	V. y M.
No consta.....	—	—	3	—	—	—	3	—	—	—	3	—	10	—	19	—	19
I.....	—	—	—	—	—	—	—	—	—	—	—	—	—	—	—	—	—
II.....	—	—	—	—	—	—	—	—	—	—	3	3	—	—	3	3	6
III.....	—	—	—	—	—	—	—	—	—	—	—	—	—	—	—	—	—
IV.....	—	—	—	—	—	—	—	—	—	—	2	—	—	—	2	—	2
V.....	—	—	—	—	—	—	—	—	—	—	—	—	—	—	—	—	—
VI.....	—	—	—	—	—	—	—	—	—	—	—	—	—	—	—	—	—
VII.....	—	—	—	—	—	—	—	—	—	—	—	—	—	—	—	—	—
VIII.....	—	—	—	—	—	—	—	—	3	—	—	—	—	—	3	—	3
IX.....	—	—	—	—	—	—	—	—	3	—	—	3	—	—	3	3	6
X.....	—	—	—	—	—	—	3	—	—	—	—	—	—	—	3	—	3
XI.....	—	—	—	—	—	—	3	—	—	—	—	—	—	—	3	—	3
XII.....	—	—	—	—	—	—	4	—	—	—	—	—	—	—	4	—	4
Transeúntes.....	—	—	—	—	—	—	—	—	—	—	—	—	—	—	—	—	—
Totales.....	—	—	3	—	—	—	13	—	6	—	8	6	10	—	40	6	46
Defunciones en domicilio.....	—	—	3	—	—	—	9	—	—	—	6	3	3	—	21	3	24
Defunciones en otro lugar.....	—	—	—	—	—	—	4	—	6	—	2	3	7	—	19	3	22

A 7. Tuberculosis de las meninges y del sistema nervioso central

DISTRITOS	Hasta 19 años		De 20 a 39		De 40 a 49		De 50 a 59		De 60 a 69		De 70 y más		No consta		TOTALES		TOTAL
	V.	M.	V.	M.	V.	M.	V.	M.	V.	M.	V.	M.	V.	M.	V.	M.	V. y M.
No consta.....	—	—	—	—	—	—	—	—	—	—	—	—	—	—	—	—	—
I.....	—	—	—	—	—	—	—	—	—	—	—	—	—	—	—	—	—
II.....	—	—	—	—	—	—	—	—	—	—	—	—	—	—	—	—	—
III.....	—	—	—	—	—	—	—	—	—	—	—	—	—	—	—	—	—
IV.....	—	—	—	—	—	—	—	—	—	—	—	—	—	—	—	—	—
V.....	—	—	—	—	—	—	—	—	—	—	—	—	—	—	—	—	—
VI.....	—	—	—	—	—	—	—	—	—	—	—	—	—	—	—	—	—
VII.....	—	—	—	—	—	—	—	—	—	—	—	—	—	—	—	—	—
VIII.....	—	—	—	—	—	—	—	—	—	—	—	—	—	—	—	—	—
IX.....	—	—	—	—	—	—	—	—	—	—	—	—	—	—	—	—	—
X.....	—	—	—	—	—	—	—	—	—	—	3	—	—	—	3	—	3
XI.....	—	—	—	—	—	—	—	—	—	—	—	—	—	—	—	—	—
XII.....	—	—	—	—	—	—	—	—	—	—	—	—	—	—	—	—	—
Transeúntes.....	—	3	—	—	—	—	—	—	—	—	—	—	—	—	—	3	3
Totales.....	—	3	—	—	—	—	—	—	—	—	3	—	—	—	—	6	6
Defunciones en domicilio.....	—	—	—	—	—	—	—	—	—	—	—	—	—	—	—	—	—
Defunciones en otro lugar.....	—	3	—	—	—	—	—	—	—	—	3	—	—	—	—	6	6

A 8. Tuberculosis de los intestinos, del peritoneo y de los ganglios mesentéricos

DISTRITOS	Hasta 19 años		De 20 a 39		De 40 a 49		De 50 a 59		De 60 a 69		De 70 y más		No consta		TOTALES		TOTAL
	V.	M.	V.	M.	V.	M.	V.	M.	V.	M.	V.	M.	V.	M.	V.	M.	V. y M.
No consta.....	—	—	—	—	—	—	—	—	—	—	—	—	—	—	—	—	—
I.....	—	—	—	—	—	—	—	—	—	—	—	—	—	—	—	—	—
II.....	—	—	—	—	—	—	—	—	—	—	—	—	—	—	—	—	—
III.....	—	—	—	—	—	—	—	—	—	—	—	—	—	—	—	—	—
IV.....	—	—	—	—	—	—	—	—	3	—	—	—	—	—	3	—	3
V.....	—	—	—	—	—	—	—	—	2	—	—	—	—	—	2	—	2
VI.....	—	—	—	—	—	—	—	—	—	—	—	—	—	—	—	—	—
VII.....	—	—	—	—	—	—	—	—	—	—	—	—	—	—	—	—	—
VIII.....	—	—	—	—	—	—	—	—	—	—	—	—	—	—	—	—	—
IX.....	—	—	—	—	—	—	—	—	—	—	—	—	—	—	—	—	—
X.....	—	—	—	—	—	—	—	—	—	—	—	—	—	—	—	—	—
XI.....	—	—	—	—	—	—	—	—	—	—	—	—	—	—	—	—	—
XII.....	—	—	—	—	—	—	—	—	—	—	3	—	—	—	3	—	3
Transeúntes.....	—	—	—	—	—	—	—	—	—	—	—	—	—	—	—	—	—
Total.....	—	—	—	—	—	—	—	—	5	—	—	3	—	—	5	3	8
Defunciones en domicilio.....	—	—	—	—	—	—	—	—	3	—	—	—	—	—	3	—	3
Defunciones en otro lugar.....	—	—	—	—	—	—	—	—	2	—	3	—	—	—	2	3	5

III. — DEMOGRAFÍA.

A 9. Tuberculosis de los huesos y de las articulaciones

DISTRITOS	Hasta 19 años		De 20 a 39		De 40 a 49		De 50 a 59		De 60 a 69		De 70 y más		No consta		TOTALES		TOTAL
	V.	M.	V.	M.	V.	M.	V.	M.	V.	M.	V.	M.	V.	M.	V.	M.	v. y M.
No consta.....	—	—	—	—	3	3	—	—	—	—	—	—	—	—	3	3	6
I.....	—	—	—	—	—	—	—	—	—	—	—	—	—	—	—	—	—
II.....	—	—	—	—	—	—	—	—	—	—	—	—	—	—	—	—	—
III.....	—	—	—	—	—	—	—	—	—	—	—	—	—	—	—	—	—
IV.....	—	—	—	—	—	—	—	—	—	—	—	—	—	—	—	—	—
V.....	—	—	—	—	—	—	—	—	—	—	—	—	—	—	—	—	—
VI.....	—	—	—	—	—	—	—	—	—	—	—	—	—	—	—	—	—
VII.....	—	—	—	—	—	—	—	—	—	—	—	—	—	—	—	—	—
VIII.....	—	—	—	—	—	—	—	—	—	—	—	—	—	—	—	—	—
IX.....	—	—	—	—	—	—	4	—	—	—	—	—	—	—	4	—	4
X.....	—	—	—	—	—	—	—	—	—	—	—	6	—	—	—	6	6
XI.....	—	—	—	—	—	—	—	—	—	—	—	2	2	—	2	2	4
XII.....	—	—	—	—	—	—	—	—	—	—	—	4	—	—	—	—	—
Transeúntes.....	—	—	—	—	2	—	—	—	6	—	—	4	—	—	12	—	12
Totales.....	—	—	—	—	5	3	4	—	6	—	6	8	—	—	21	11	32
Defunciones en domicilio.....	—	—	—	—	—	—	4	—	—	—	—	6	—	—	4	6	10
Defunciones en otro lugar.....	—	—	—	—	5	3	—	—	6	—	6	2	—	—	17	5	22

A 10. Otras tuberculosis, incluyendo efectos tardíos

DISTRITOS	Hasta 19 años		De 20 a 39		De 40 a 49		De 50 a 59		De 60 a 69		De 70 y más		No consta		TOTALES		TOTAL
	V.	M.	V.	M.	V.	M.	V.	M.	V.	M.	V.	M.	V.	M.	V.	M.	v. y M.
No consta.....	—	—	—	—	—	—	—	—	—	—	4	9	4	7	8	16	24
I.....	—	—	—	—	—	—	—	—	—	—	4	—	—	—	4	—	4
II.....	—	—	—	—	—	—	—	3	—	—	—	—	—	—	—	3	3
III.....	—	—	—	—	—	—	—	—	—	—	—	2	—	—	—	2	2
IV.....	—	—	—	—	—	—	—	—	4	4	—	2	—	—	4	6	10
V.....	—	—	—	—	—	—	—	—	3	—	—	4	—	—	3	4	7
VI.....	—	—	—	—	—	—	—	—	—	—	2	—	—	—	2	—	2
VII.....	—	—	—	—	4	—	—	—	—	2	—	—	—	—	4	2	6
VIII.....	—	—	—	—	4	—	—	—	—	3	10	—	—	—	14	3	17
IX.....	4	—	—	—	—	4	—	4	—	4	11	—	—	—	15	12	27
X.....	—	—	—	—	—	—	—	3	—	3	4	—	—	—	4	6	10
XI.....	—	—	—	—	—	—	—	—	—	3	11	—	—	—	11	3	14
XII.....	—	—	—	—	—	—	8	—	4	—	—	5	—	—	4	13	17
Transeúntes.....	—	—	3	—	—	—	4	—	4	5	—	—	—	—	11	5	16
Totales.....	4	—	3	—	8	4	4	18	15	24	46	22	4	7	84	75	159
Defunciones en domicilio.....	4	—	—	—	4	4	—	10	7	17	32	15	—	4	47	50	97
Defunciones en otro lugar.....	—	—	3	—	4	—	4	8	8	7	14	7	4	3	37	25	62

En conjunto

DISTRITOS	Hasta 19 años		De 20 a 39		De 40 a 49		De 50 a 59		De 60 a 69		De 70 y más		No consta		TOTALES		TOTAL	% sobre el total
	V.	M.	V.	M.	V.	M.	V.	M.	V.	M.	V.	M.	V.	M.	V.	M.	v. y M.	
No consta.....	—	—	3	—	3	3	3	—	—	—	7	9	14	7	30	19	49	19,52
I.....	—	—	—	—	—	—	—	—	—	—	4	—	—	—	4	—	4	1,59
II.....	—	—	—	—	—	—	—	3	—	—	3	3	—	—	3	6	9	3,59
III.....	—	—	—	—	—	—	—	—	—	—	—	2	—	—	—	2	2	0,80
IV.....	—	—	—	—	—	—	—	—	7	4	2	2	—	—	9	6	15	5,98
V.....	—	—	—	—	—	—	—	—	5	—	—	4	—	—	5	4	9	3,59
VI.....	—	—	—	—	—	—	—	—	—	—	2	—	—	—	2	—	2	0,80
VII.....	—	—	—	—	4	—	—	—	—	3	2	—	—	—	7	2	9	3,59
VIII.....	—	—	—	—	4	—	—	—	—	—	3	10	—	—	14	3	17	6,77
IX.....	4	—	—	—	—	4	4	4	3	4	11	3	—	—	22	15	37	14,74
X.....	—	—	—	—	—	—	—	3	3	—	3	4	9	—	7	15	22	8,76
XI.....	—	—	—	—	—	—	—	—	3	—	—	3	11	—	14	3	17	6,77
XII.....	—	—	—	—	—	—	4	8	4	—	2	10	—	—	10	18	28	11,16
Transeúntes.....	—	3	3	—	2	—	4	—	10	5	4	—	—	—	23	8	31	12,35
Totales.....	4	3	6	—	13	7	21	18	32	24	60	42	14	7	150	101	251	100
Defunciones en domicilio.....	4	—	3	—	4	4	13	10	10	17	38	24	3	4	75	59	134	53,39
Defunciones en otro lugar.....	—	3	3	—	9	3	8	8	22	7	22	18	11	3	75	42	117	46,61

35.—Defunciones por cáncer, clasificadas por grupo, según mes

FORMAS DE CÁNCER (Nomenclatura detallada)	MESES												TOTAL	% sobre el total
	Enero	Febrero	Marzo	Abril	Mayo	Junio	Julio	Agosto	Sepbre.	Octubre	Novbre.	Diciembre.		
141. Tumor maligno de la lengua.....	—	—	—	—	—	3	—	—	—	—	—	6	9	0,27
142. Tumor maligno de las glándulas salivales.....	—	—	3	—	—	—	—	—	—	—	2	—	5	0,15
145. Tumor maligno de otras partes de la boca y de las no especificadas.....	4	—	—	—	—	—	—	—	—	3	—	3	10	0,30
146. Tumor maligno de la orofaringe.....	—	—	3	—	—	—	—	—	—	—	—	—	3	0,09
147. Tumor maligno de la nasofaringe.....	—	—	—	—	—	—	—	—	3	—	—	—	3	0,09
149. Tumor maligno de la faringe, de parte no especificada.....	—	—	6	—	—	7	—	—	—	3	—	—	16	0,48
A 45. Tumor maligno de la cavidad bucal y de la faringe.....	4	—	12	—	—	3	7	—	3	6	2	9	46	1,38
A 46. Tumor maligno del esófago.....	—	—	3	7	7	8	7	6	8	—	—	—	55	1,65
A 47. Tumor maligno del estómago.....	47	46	49	24	70	33	53	35	31	39	25	49	502	15,08
152. Tumor maligno del intestino delgado, incluso el del duodeno.....	—	—	—	2	3	3	—	—	—	—	—	—	8	0,24
153. Tumor maligno del intestino grueso, excepto el del recto.....	12	27	27	25	11	12	31	22	15	15	20	19	236	7,09
A 48. Tumor maligno del intestino, excepto del recto.....	12	27	27	27	14	15	31	22	15	15	20	19	244	7,33
A 49. Tumor maligno del recto y de la porción rectosigmoide.....	16	8	6	5	4	22	14	3	18	12	12	3	123	3,69
A 50. Tumor maligno de la laringe.....	4	—	6	5	9	9	18	14	—	—	5	3	73	2,19
A 51. Tumor maligno de la tráquea, de los bronquios y del pulmón.....	27	31	42	44	23	38	44	33	42	41	53	25	443	13,31
A 52. Tumor maligno de los huesos.....	8	3	—	5	4	6	3	7	4	—	6	9	55	1,65
172. Melanoma maligno de la piel.....	—	2	—	3	4	—	3	10	—	—	—	3	25	0,25
A 53. Tumor maligno de la piel.....	—	2	—	3	4	—	3	10	—	—	—	3	25	0,75
A 54. Tumor maligno de la mama.....	4	12	15	17	10	9	13	32	31	19	28	15	205	6,16
A 55. Tumor maligno del cuello del útero.....	—	—	—	—	3	—	4	—	3	3	2	3	18	0,54
182. Otros tumores malignos del útero.....	6	3	10	14	12	12	16	6	7	15	17	16	134	4,03
A 56. Otros tumores malignos del útero.....	6	3	10	14	12	12	16	6	7	15	17	16	134	4,03
A 57. Tumor maligno de la próstata.....	7	3	3	5	20	6	3	6	4	27	18	15	117	3,51
155. Tumor maligno del hígado y de las vías biliares intrahepáticas, especificado como primario.....	20	15	10	12	10	26	30	—	18	24	16	28	209	6,28
156. Tumor maligno de la vesícula biliar y de las vías biliares extrahepáticas.....	16	7	15	5	12	2	—	8	11	13	6	16	111	3,33
157. Tumor maligno del páncreas.....	19	5	—	3	10	6	8	7	3	14	18	4	97	2,91
158. Tumor maligno del peritoneo y del tejido retroperitoneal.....	4	5	—	3	8	9	6	4	10	3	2	3	57	1,71
159. Tumor maligno de órganos digestivos no especificados.....	—	—	—	—	—	—	—	—	—	—	—	3	3	0,09
163. Tumor maligno de otros órganos respiratorios y de los no especificados.....	3	—	—	5	10	—	4	—	—	3	—	4	29	0,87
171. Tumor maligno del tejido conjuntivo y de otros tejidos blandos.....	—	—	—	—	—	—	—	—	—	—	—	10	10	0,30
183. Tumor maligno del ovario, de la trompa de Falopio y del ligamento ancho.....	15	2	10	10	7	—	—	3	—	3	6	—	56	1,68
184. Tumor maligno de otros órganos genitales de la mujer y de los no especificados.....	4	2	—	6	—	—	—	—	—	—	3	—	15	0,45
186. Tumor maligno del testículo.....	—	3	—	—	—	—	3	—	—	—	—	3	9	0,27
187. Tumor maligno de otros órganos genitales del varón y de los no especificados.....	—	3	—	—	—	—	—	3	—	—	3	—	9	0,27
188. Tumor maligno de la vejiga.....	—	—	3	8	4	2	—	—	—	3	2	10	32	0,96
189. Tumor maligno de otros órganos urinarios y de los no especificados.....	4	3	6	6	—	5	4	—	10	—	—	6	44	1,32
190. Tumor maligno del ojo.....	—	—	—	—	—	—	—	—	—	—	—	3	3	0,09
191. Tumor maligno del encéfalo.....	—	—	9	6	19	12	6	3	14	18	15	3	105	3,15
192. Tumor maligno de otras partes del sistema nervioso.....	—	—	—	—	—	—	—	3	4	—	3	3	13	0,39
193. Tumor maligno de la glándula tiroides.....	—	—	3	—	7	3	7	3	—	3	—	—	26	0,78
194. Tumor maligno de otras glándulas endocrinas.....	—	—	—	—	—	—	—	—	—	3	—	—	3	0,09
195. Tumor maligno de localizaciones mal definidas.....	4	6	—	8	4	—	12	4	12	—	9	6	65	1,95
196. Tumor maligno secundario, y el no especificado, de los ganglios linfáticos.....	—	—	—	—	—	—	—	4	—	—	—	—	4	0,12
199. Tumor maligno de localización no especificada.....	12	14	17	13	24	15	7	16	4	9	9	15	155	4,66
A 58. Tumor maligno de otras localizaciones y de localizaciones no especificadas.....	101	65	73	85	115	80	87	58	86	96	92	117	1.055	31,69
204. Leucemia linfática.....	—	—	—	3	3	3	—	7	3	25	14	6	64	1,92
205. Leucemia mieloide.....	—	2	—	13	4	3	—	7	10	9	—	3	51	1,53
207. Otras leucemias y las no especificadas.....	3	—	—	2	4	—	7	—	4	—	—	—	20	0,60
A 59. Leucemia.....	3	2	—	18	11	6	7	14	17	34	14	9	135	4,06
200. Linfosarcoma y sarcoma reticular.....	3	6	3	—	—	—	—	4	3	10	—	7	36	1,08
201. Enfermedad de Hodgkin.....	—	3	3	—	—	3	—	—	3	—	3	3	18	0,54
202. Otros tumores del tejido linfoide.....	—	—	6	—	3	—	—	—	—	—	3	3	15	0,45
203. Mieloma múltiple.....	8	—	3	5	3	—	4	4	—	—	3	—	30	0,90
A 60. Otros tumores del tejido linfático y de los órganos hematopoyéticos.....	11	9	15	5	6	3	4	8	6	10	9	13	99	2,97
Total.....	250	211	261	264	312	250	314	254	275	317	304	317	33,29	—
% sobre el total.....	7,51	6,34	7,84	7,93	9,37	7,51	9,43	7,63	8,26	9,52	9,13	9,51	—	100

36. — Defunciones por cáncer, por profesión, según mes

PROFESIONES	M E S E S				TOTAL	% sobre el total
	Enero	Febrero	Marzo	Abril		
01. Profesionales de las ciencias físicas y químicas.....	—	—	—	—	6	0,18
02-03. Arquitectos, ingenieros y personal técnico asimilado.....	—	3	3	—	22	0,66
06-07. Médicos, veterinarios, farmacéuticos y personal técnico asimilado.....	—	—	3	—	16	0,48
12. Abogados, jueces y notarios.....	—	—	—	—	6	0,18
13. Profesionales de la enseñanza.....	—	—	3	—	12	0,36
14. Personal del clero y órdenes religiosas.....	—	3	—	—	10	0,30
15-19. Novelistas, periodistas, escultores, pintores, deportistas, etc.....	—	3	—	—	13	0,39
GRAN GRUPO 0 y 1. — PROFESIONES LIBERALES Y TÉCNICAS.....	—	9	9	—	85	2,55
GRAN GRUPO 2. — PERSONAL DIRECTIVO DE LA ADMINISTRACIÓN PÚBLICA Y EMPRESAS.....	—	—	—	—	19	0,57
31.	—	—	—	—	3	0,09
33-34. Empleados de contabilidad, cajeros y operadores de máquinas contables.....	—	—	—	3	9	0,27
35-38. Trabajadores en los transportes y comunicaciones.....	—	—	—	—	3	0,09
39. Personal administrativo no clasificado bajo otros epígrafes.....	—	—	6	53	228	6,85
GRAN GRUPO 3. — PERSONAL ADMINISTRATIVO.....	—	—	6	56	243	7,30
GRAN GRUPO 4. — COMERCIANTES Y VENDEDORES.....	8	6	6	9	122	3,66
GRAN GRUPO 5. — TRABAJADORES DE LOS SERVICIOS.....	—	3	—	2	46	1,38
GRAN GRUPO 6. — AGRICULTORES, GANADEROS Y PESCADORES.....	—	—	—	2	26	0,78
70. Supervisores de producción y capataces.....	—	—	—	—	3	0,09
72. Trabajadores metalúrgicos.....	4	—	—	—	34	1,02
75. Hiladores, tejedores, tintoreros, etc.....	4	—	—	—	19	0,57
77. Trabajadores de la preparación de alimentos y bebidas.....	—	—	—	3	16	0,48
79. Sastres, cortadores, modistas y tapiceros.....	—	—	—	2	5	0,15
81. Ebanistas y carpinteros.....	—	—	3	2	11	0,33
83. Herreros, fabricantes de herramientas y operadores de máquinas herramientas.....	—	—	—	—	6	0,18
84. Ajustadores-montadores e instaladores de máquinas y mecánicos de precisión.....	4	—	3	—	26	0,78
85. Ajustadores electricistas, montadores-reparadores de aparatos eléctricos....	—	—	—	2	11	0,33
87. Fontaneros, cerrajeros, chapistas y armadores de construcciones metálicas.....	—	—	—	—	3	0,09
89. Vidrieros, alfareros.....	—	—	—	—	6	0,18
92. Cajistas, tipógrafos, etc.....	—	—	—	—	17	0,51
93. Pintores y empapeladores.....	—	—	—	—	12	0,36
94.	—	—	—	—	4	0,12
95. Albañiles, carpinteros y otros trabajadores de la construcción.....	4	3	3	6	44	1,32
97. Operadores de equipos de elevación y excavación, estibadores y cargadores.....	—	—	—	—	3	0,09
98. Conductores de vehículos de transportes.....	—	—	6	3	42	1,26
99. Peones no agrarios.....	—	—	3	3	21	0,63
GRAN GRUPO 7, 8 y 9. — OFICIOS DIVERSOS DE LA INDUSTRIA Y TRANSPORTES Y PEONES NO AGRARIOS.....	16	3	18	21	283	8,50
X1, X2, X3. — Personas sin empleo, que han declarado ocupación no identificable o que no han declarado ninguna ocupación.....	37	34	29	2	157	4,72
X4, X5, X6. — Jubilados, retirados, rentistas y pensionistas.....	66	60	89	38	751	22,56
X7. Menores de 5 años.....	4	—	—	—	37	1,11
X8, X9.	—	6	—	—	33	0,99
GRAN GRUPO X. — PERSONAS QUE NO PUEDEN SER CLASIFICADAS SEGÚN LA OCUPACIÓN.....	107	100	118	40	978	29,38
Y1, Y2, Y3. Mujeres (sus labores)	119	90	104	132	1.518	45,60
GRAN GRUPO Y. — MUJERES (SUS LABORES), ANCIANOS E IMPEDIDOS Y ACOGIDOS EN INSTITUCIONES.....	119	90	104	132	1.518	45,60
GRAN GRUPO Z. — FUERZAS ARMADAS.....	—	—	—	2	9	0,27
Totales.....	250	211	261	264	3.329	—
% sobre el total.....	7,51	6,34	7,84	7,93	—	100

37. — Defunciones por cáncer, según grupos de edad y sexo

FORMA DEL CÁNCER (Nomenclatura detallada e intermedia)	GRUPOS DE EDAD Y SEXO										EDAD Y SEXO				TOTALES				* sobre el total												
	Menos de 1 año		De 1 a 4		De 5 a 9		De 10 a 19		De 20 a 29		De 30 a 39		De 40 a 49		De 50 a 59		De 60 a 69			De 70 a 79		Más de 80		No consta		V.	M.	V. y M.			
	V.	M.	V.	M.	V.	M.	V.	M.	V.	M.	V.	M.	V.	M.	V.	M.	V.	M.		V.	M.	V.	M.	V.	M.				V.	M.	V. y M.
	V.	M.	V.	M.	V.	M.	V.	M.	V.	M.	V.	M.	V.	M.	V.	M.	V.	M.		V.	M.	V.	M.	V.	M.	V.	M.	V.			
141. Tumor maligno de la lengua.....	—	—	—	—	—	—	—	—	—	—	3	—	—	—	3	—	—	—	—	—	—	—	—	—	9	—	9	0,27			
142. Tumor maligno de las glándulas salivales.....	—	—	—	—	—	—	—	—	—	—	—	—	—	—	—	—	—	3	—	—	—	—	—	2	—	5	0,15				
145. Tumor maligno de partes de la boca y no especificadas....	—	—	—	—	—	—	—	—	—	—	—	3	—	—	3	—	—	—	—	—	—	—	—	—	6	4	10	0,30			
146. Tumor maligno de la orofaringe.....	—	—	—	—	—	—	—	—	—	—	—	—	—	—	—	3	—	—	—	—	—	—	—	—	3	—	3	0,09			
147. Tumor maligno de la faringe.....	—	—	—	—	—	—	—	—	—	—	—	—	—	—	3	—	—	—	—	—	—	—	—	—	—	3	—	3	0,09		
149. Tumor maligno de la faringe, de parte no especificada....	—	—	—	—	—	4	—	—	—	—	—	—	—	—	3	—	—	—	—	—	—	—	—	—	16	—	16	0,48			
A 45. Tumor maligno de la cavidad bucal y de la faringe.....	—	—	—	—	—	4	—	—	—	—	3	—	—	—	9	3	9	4	6	—	—	—	—	—	39	7	46	1,38			
A 46. Tumor maligno del esófago.....	—	—	—	—	—	—	—	—	—	—	—	—	—	—	5	—	6	9	19	4	3	3	2	—	39	16	55	1,65			
A 47. Tumor maligno del estómago.....	—	—	—	—	—	—	—	—	—	—	5	—	21	10	46	23	65	78	71	69	34	73	4	—	246	256	502	15,08			
152. Tumor maligno del intestino delgado, del duodeno....	—	—	—	—	—	—	—	—	—	—	—	—	—	—	—	6	2	—	—	—	—	—	—	—	6	2	8	0,24			
153. Tumor maligno del intestino grueso, excepto el del recto...	—	—	—	—	—	—	—	—	—	—	3	—	7	4	9	13	26	20	36	45	31	42	—	—	112	124	236	7,09			
A 48. Tumor maligno del intestino, excepto del recto.....	—	—	—	—	—	—	—	—	—	—	3	—	7	4	9	13	32	22	36	45	31	42	—	—	118	126	244	7,33			
A 49. Tumor maligno del recto y de la porción rectosigmoide....	—	—	—	—	—	—	—	—	—	—	—	—	—	—	—	—	—	—	—	—	—	—	—	—	—	47	76	123	3,69		
A 50. Tumor maligno de la laringe.....	—	—	—	—	—	—	—	—	—	—	—	—	—	—	—	—	—	—	—	—	—	—	—	—	—	66	7	73	2,19		
A 51. Tumor maligno de la tráquea, de los bronquios y del pulmón....	—	—	—	—	—	—	—	—	—	—	—	—	—	—	—	—	—	—	—	—	—	—	—	—	—	66	7	73	2,19		
A 52. Tumor maligno de los huesos.....	—	—	—	—	—	—	—	—	—	—	3	—	15	10	41	18	143	27	97	16	54	7	8	—	—	365	78	443	13,31		
A 52. Melanoma maligno de la piel.....	—	—	—	—	—	—	—	—	—	—	—	—	—	—	—	—	—	—	—	—	—	—	—	—	—	16	39	55	1,65		
A 53. Tumor maligno de la piel.....	—	—	—	—	—	—	—	—	—	—	—	—	—	—	—	—	—	—	—	—	—	—	—	—	—	16	9	25	0,75		
A 54. Tumor maligno de la mama.....	—	—	—	—	—	—	—	—	—	—	—	—	—	—	—	—	—	—	—	—	—	—	—	—	—	16	9	25	0,75		
A 55. Tumor maligno del cuello del útero.....	—	—	—	—	—	—	—	—	—	—	—	—	—	—	—	—	—	—	—	—	—	—	—	—	—	4	201	205	6,16		
A 55. Tumor maligno del cuello del útero.....	—	—	—	—	—	—	—	—	—	—	—	—	—	—	—	—	—	—	—	—	—	—	—	—	—	—	18	18	0,54		
182. Otros tumores malignos del útero.....	—	—	—	—	—	—	—	—	—	—	—	—	—	—	—	—	—	—	—	—	—	—	—	—	—	—	134	134	4,03		
A 56. Otros tumores malignos del útero.....	—	—	—	—	—	—	—	—	—	—	—	—	—	—	—	—	—	—	—	—	—	—	—	—	—	—	134	134	4,03		
A 57. Tumor maligno de la próstata.....	—	—	—	—	—	—	—	—	—	—	—	—	—	—	—	—	—	—	—	—	—	—	—	—	—	—	117	—	117	3,51	
155. Tumor maligno del hígado y de las vías biliares intrahepáticas, especificado como primario.....	—	—	—	—	—	—	—	—	—	—	—	—	—	—	—	—	—	—	—	—	—	—	—	—	—	—	—	—	—	—	
156. Tumor maligno de la vesícula biliar y de las vías biliares extrahepáticas.....	—	—	—	—	—	—	—	—	—	—	—	—	—	—	—	—	—	—	—	—	—	—	—	—	—	—	89	120	209	6,28	
157. Tumor maligno de páncreas.....	—	—	—	—	—	—	—	—	—	—	—	—	—	—	—	—	—	—	—	—	—	—	—	—	—	—	41	56	97	2,91	
158. Tumor maligno del peritoneo y tejido retroperitoneal....	—	—	—	—	—	—	—	—	—	—	—	—	—	—	—	—	—	—	—	—	—	—	—	—	—	—	17	40	57	1,71	
159. Tumor maligno de órganos digestivos no especificados....	3	—	—	—	—	—	—	—	—	—	—	—	—	—	—	—	—	—	—	—	—	—	—	—	—	3	—	3	0,09		
163. Tumor maligno de otros órganos respiratorios y de los no especificados.....	—	—	—	—	—	—	—	—	—	—	—	—	—	—	—	—	—	—	—	—	—	—	—	—	—	—	19	10	29	0,87	
171. Tumor maligno del tejido conjuntivo y tejidos blandos....	—	—	—	—	—	—	—	—	—	—	—	—	—	—	—	—	—	—	—	—	—	—	—	—	—	3	7	10	0,30		
183. Tumor maligno del ovario, de la trompa de Falopio y del ligamento ancho.....	—	—	—	—	—	—	—	—	—	—	—	—	—	—	—	—	—	—	—	—	—	—	—	—	—	—	—	—	—	—	
184. Tumor maligno de otros órganos genitales de la mujer y de los no especificados.....	—	—	—	—	—	—	—	—	—	—	—	—	—	—	—	—	—	—	—	—	—	—	—	—	—	—	15	15	0,45		
186. Tumor maligno del testículo.....	—	—	—	—	—	—	—	—	—	—	—	—	—	—	—	—	—	—	—	—	—	—	—	—	—	—	9	—	9	0,27	
187. Tumor maligno de otros órganos genitales del varón y de los no especificados.....	—	—	—	—	—	—	—	—	—	—	—	—	—	—	—	—	—	—	—	—	—	—	—	—	—	—	—	—	—	—	
188. Tumor maligno de la vejiga.....	—	—	—	—	—	—	—	—	—	—	—	—	—	—	—	—	—	—	—	—	—	—	—	—	—	—	9	—	9	0,27	
189. Tumor maligno de otros órganos urinarios y no especificados.....	—	—	—	—	—	—	—	—	—	—	—	—	—	—	—	—	—	—	—	—	—	—	—	—	—	—	29	3	32	0,96	
190. Tumor maligno del ojo.....	—	—	—	—	—	—	—	—	—	—	—	—	—	—	—	—	—	—	—	—	—	—	—	—	—	—	30	14	44	1,32	
191. Tumor maligno del encéfalo.....	3	—	—	—	—	—	—	—	—	—	—	—	—	—	—	—	—	—	—	—	—	—	—	—	—	—	3	—	3	0,09	
192. Tumor maligno de otras partes del sistema nervioso....	—	—	—	—	—	—	—	—	—	—	—	—	—	—	—	—	—	—	—	—	—	—	—	—	—	—	69	36	105	3,15	
193. Tumor maligno de la glándula tiroides.....	—	—	—	—	—	—	—	—	—	—	—	—	—	—	—	—	—	—	—	—	—	—	—	—	—	—	13	—	13	0,39	
194. Tumor maligno de otras glándulas endocrinas.....	—	—	—	—	—	—	—	—	—	—	—	—	—	—	—	—	—	—	—	—	—	—	—	—	—	—	6	20	26	0,78	
195. Tumor maligno de localizaciones mal definidas.....	—	—	—	—	—	—	—	—	—	—	—	—	—	—	—	—	—	—	—	—	—	—	—	—	—	—	—	3	3	0,09	
196. Tumor maligno de localización no especificada.....	—	—	—	—	—	—	—	—	—	—	—	—	—	—	—	—	—	—	—	—	—	—	—	—	—	—	32	33	65	1,95	
199. Tumor maligno de localización no especificada.....	—	—	—	—	—	—	—	—	—	—	—	—	—	—	—	—	—	—	—	—	—	—	—	—	—	—	4	4	0,12		
A 58. Tumor maligno de otras localizaciones y de localizaciones no especificadas.....	6	—	3	3	3	—	3	4	6	6	7	4	33	33	76	67	141	103	167	205	78	98	3	6	526	529	1.055	31,69			
204. Leucemia linfática.....	—	—	—	—	—	—	—	—	—	—	—	—	—	—	—	—	—	—	—	—	—	—	—	—	—	—	43	21	64	1,92	
205. Leucemia mieloide.....	3	—	—	—	—	—	—	—	—	—	—	—	—	—	—	—	—	—	—	—	—	—	—	—	—	—	31	20	51	1,53	
207. Otras leucemias y las no especificadas.....	—	—	—	—	—	—	—	—	—	—	—	—	—	—	—	—	—	—	—	—	—	—	—	—	—	—	16	4	20	0,60	
A 59. Leucemia.....	3	—	—	—	—	—	—	—	—	—	—	—	—	—	—	—	—	—	—	—	—	—	—	—	—	—	90	45	135	4,06	
200. Linfocarcoma y sarcoma reticular.....	—	—	—	—	—	—	—	—	—	—	—	—	—	—	—	—	—	—	—	—	—	—	—	—	—	—	—	24	36	1,08	
201. Enfermedad de Hodgkin.....	—	—	—	—	—	—	—	—	—	—	—	—	—	—	—	—	—	—	—	—	—	—	—	—	—	—	—	12	6	18	0,54
202. Otros tumores del tejido linfode.....	—	—	—	—	—	—	—	—	—	—	—	—	—	—	—	—	—	—	—	—	—	—	—	—	—	—	6	9	15	0,45	
203. Mieloma múltiple.....	—	—	—	—	—	—	—	—	—	—	—	—	—	—	—	—	—	—	—	—	—	—	—	—	—	—	12	18	30	0,90	
A 60. Otros tumores del tejido linfático y de los órganos hematopoyéticos.....	—	—	—	—	—	—	—	—	—	—	—	—	—	—	—	—	—	—	—	—	—	—	—	—	—	—	—	—	—	—	—
Totales.....	9	—	3	7	10	4	19	7	26	12	26	17	114	128	220	226	499	40													

III. — DEMOGRAFÍA.

38. — Defunciones por cáncer, según condición profesional y forma del cáncer

FORMA DEL CÁNCER (Nomenclatura detallada)	GRANDES GRUPOS PROFESIONALES											TOTAL	% sobre el total
	0-1 Profesiones liberales y técnicas	2 Personal directivo de la administración pública y empresas	3 Personal administrativo	4 Comerciantes y vendedores	5 Trabajadores de los servicios	6 Agricultores, ganaderos y pescadores	7-9 Oficios diversos de la industria y transportes y peones no agrarios	X Personas que no pueden ser clasificadas según la ocupación	Y Mujeres (sus labores), ancianos e impedidos y acogidos en instituciones	Z Fuerzas armadas	TOTAL		
141. Tumor maligno de la lengua.....	—	—	—	3	3	—	—	3	—	—	9	0,27	
142. Tumor maligno de las glándulas salivares.....	—	—	—	—	—	—	—	5	—	—	5	0,15	
145. Tumor maligno de otras partes de la boca y de las no especificadas.....	3	—	—	—	—	—	3	—	4	—	10	0,30	
146. Tumor maligno de la orofaringe.....	—	—	—	—	—	—	—	3	—	—	3	0,09	
147. Tumor maligno de la faringe inferior.....	—	—	—	—	—	—	—	—	3	—	3	0,09	
149. Tumor maligno de la faringe, de parte no especificada.....	3	—	—	—	—	—	3	10	—	—	16	0,48	
A 45. Tumor maligno de la cavidad bucal y de la faringe.....	6	—	—	3	3	—	6	21	7	—	46	1,38	
A 46. Tumor maligno del esófago.....	—	—	10	3	4	—	5	13	18	2	55	1,65	
A 47. Tumor maligno del estómago.....	3	3	26	15	6	9	40	157	243	—	502	15,08	
152. Tumor maligno del intestino delgado, incluso el del duodeno.....	—	—	3	—	—	—	3	—	2	—	8	0,24	
153. Tumor maligno del intestino grueso, excepto el del recto.....	7	—	24	4	—	—	16	73	112	—	236	7,09	
A 48. Tumor maligno del intestino, excepto del recto.....	7	—	27	4	—	—	19	73	114	—	244	7,33	
A 49. Tumor maligno del recto y de la porción rectosigmoide.....	—	—	3	2	—	—	3	42	73	—	123	3,69	
A 50. Tumor maligno de la laringe.....	—	—	5	—	4	—	23	35	6	—	73	2,19	
A 51. Tumor maligno de la tráquea, de los bronquios y del pulmón.....	15	—	61	24	8	11	71	186	60	7	443	13,31	
A 52. Tumor maligno de los huesos.....	—	—	—	3	—	—	3	11	38	—	55	1,65	
172. Melanoma maligno de la piel.....	—	—	4	—	—	—	3	12	6	—	25	0,75	
A 53. Tumor maligno de la piel.....	—	—	4	—	—	—	3	12	6	—	25	0,75	
A 54. Tumor maligno de la mama.....	—	—	—	4	3	—	—	4	194	—	205	6,16	
A 55. Tumor maligno del cuello del útero.....	—	—	—	—	—	—	—	—	18	—	18	0,54	
182. Otros tumores malignos del útero.....	4	—	—	—	—	—	2	3	125	—	134	4,03	
A 56. Otros tumores malignos del útero.....	4	—	—	—	—	—	2	3	125	—	134	4,03	
A 57. Tumor maligno de la próstata.....	—	—	5	10	—	3	21	78	—	—	117	3,51	
155. Tumor maligno del hígado y de las vías biliares intrahepáticas, especificado como primario.....	6	6	7	8	8	—	10	53	111	—	209	6,28	
156. Tumor maligno de la vesícula biliar y de las vías biliares extrahepáticas.....	3	3	9	8	—	—	9	54	25	—	111	3,33	
157. Tumor maligno del páncreas.....	4	4	16	—	3	3	—	16	51	—	97	2,91	
158. Tumor maligno del peritoneo y del tejido retroperitoneal.....	—	—	3	—	—	—	4	14	36	—	57	1,71	
159. Tumor maligno de órganos digestivos no especificados.....	—	—	—	—	—	—	—	3	—	—	3	0,09	
163. Tumor maligno de otros órganos respiratorios y de los no especificados.....	—	—	3	3	4	—	5	7	7	—	29	0,87	
171. Tumor maligno del tejido conjuntivo y de otros tejidos blandos.....	—	—	—	—	—	—	—	3	7	—	10	0,30	
183. Tumor maligno del ovario, de la trompa de Falopio y del ligamento ancho.....	7	—	—	—	—	—	—	—	49	—	56	1,68	
184. Tumor maligno de otros órganos genitales de la mujer y de los no especificados.....	—	—	—	—	—	—	—	3	12	—	15	0,45	
180. Tumor maligno del testículo.....	—	—	—	3	—	—	—	6	—	—	9	0,27	
187. Tumor maligno de otros órganos genitales del varón y de los no especificados.....	3	—	—	—	—	—	—	6	—	—	9	0,27	
188. Tumor maligno de la vejiga.....	—	—	12	—	—	—	2	15	3	—	32	0,98	
189. Tumor maligno de otros órganos urinarios y de los no especificados.....	3	—	3	4	—	—	—	21	13	—	44	1,32	
190. Tumor maligno del ojo.....	—	—	—	—	—	—	—	3	—	—	3	0,09	
191. Tumor maligno del encéfalo.....	6	—	16	12	—	—	17	19	35	—	105	3,15	
192. Tumor maligno de otras partes del sistema nervioso.....	—	—	—	—	—	—	3	10	—	—	13	0,39	
193. Tumor maligno de la glándula tiroides.....	—	—	—	3	—	—	—	3	20	—	26	0,78	
194. Tumor maligno de otras glándulas endocrinas.....	—	—	—	—	—	—	—	—	3	—	3	0,09	
195. Tumor maligno de localizaciones mal definidas.....	—	—	2	7	—	—	11	2	43	—	65	1,95	
196. Tumor maligno secundario, y el no especificado, de los ganglios linfáticos.....	—	—	—	—	—	—	—	—	4	—	4	0,12	
199. Tumor maligno de localización no especificada.....	3	—	13	3	—	—	9	21	106	—	155	4,66	
A 58. Tumor maligno de otras localizaciones y de localizaciones no especificadas.....	35	13	84	51	15	3	70	259	525	—	1.055	31,69	
204. Leucemia linfática.....	6	—	6	3	—	—	4	26	19	—	64	1,92	
205. Leucemia mieloide.....	3	—	9	—	—	—	7	14	18	—	51	1,53	
207. Otras leucemias y las no especificadas.....	3	—	—	—	—	—	—	13	4	—	20	0,60	
A 59. Leucemia.....	12	—	15	3	—	—	11	53	41	—	135	4,06	
200. Linfosarcoma y sarcoma reticular.....	—	—	—	—	3	—	—	9	24	—	36	1,08	
201. Enfermedad de Hodgkin.....	3	—	3	—	—	—	3	6	3	—	18	0,54	
202. Otros tumores del tejido linfóide.....	—	—	—	—	—	—	—	8	7	—	15	0,45	
203. Mieloma múltiple.....	—	3	—	—	—	—	3	8	16	—	30	0,90	
A 60. Otros tumores del tejido linfático y de los órganos hematopoyéticos.....	3	3	3	—	3	—	6	31	50	—	99	2,97	
Total.....	85	13	243	122	46	26	283	978	1.518	9	3.329	—	
% sobre el total.....	2,55	0,57	7,30	3,66	1,38	0,78	8,50	29,38	45,60	0,27	—	100	

39. — Defunciones por cáncer, según sexo y grupos de edad, por distritos

A 45. Tumor maligno de la cavidad bucal y de la faringe

DISTRITOS	Hasta 19 años		De 20 a 39		De 40 a 49		De 50 a 59		De 60 a 69		De 70 y más		No consta		TOTALES		TOTAL
	V.	M.	V.	M.	V.	M.	V.	M.	V.	M.	V.	M.	V.	M.	V.	M.	V. y M.
No consta.....	4	—	3	—	3	—	—	—	—	—	—	—	2	—	12	—	12
I.....	—	—	—	—	—	—	—	—	3	—	—	—	—	—	3	—	3
II.....	—	—	—	—	—	—	—	—	—	—	—	—	—	—	—	—	—
III.....	—	—	—	—	—	—	—	—	—	—	—	—	—	—	—	—	—
IV.....	—	—	—	—	—	—	3	3	—	—	3	—	—	—	6	3	9
V.....	—	—	—	—	—	—	—	—	—	—	—	—	—	—	—	—	—
VI.....	—	—	—	—	—	—	—	—	—	—	—	—	—	—	—	—	—
VII.....	—	—	—	—	—	—	—	—	—	—	—	—	—	—	—	—	—
VIII.....	—	—	—	—	—	—	—	—	—	—	—	—	—	—	—	—	—
IX.....	—	—	—	—	—	—	—	—	3	—	3	—	—	—	6	—	6
X.....	—	—	—	—	—	—	—	—	—	—	3	—	—	—	3	—	3
XI.....	—	—	—	—	—	—	—	—	—	—	—	—	—	—	—	—	—
XII.....	—	—	—	—	—	—	3	—	—	4	—	—	—	—	3	4	7
Transeúntes.....	—	—	—	—	—	—	3	—	3	—	—	—	—	—	6	—	6
Totales.....	4	—	3	—	3	—	9	3	9	4	9	—	2	—	39	7	46
Defunciones en domicilio.....	—	—	3	—	—	—	3	3	—	—	9	—	—	—	15	3	18
Defunciones en otro lugar.....	4	—	—	—	3	—	6	—	9	4	—	—	2	—	24	4	28

A 46. Tumor maligno del esófago

DISTRITOS	Hasta 19 años		De 20 a 39		De 40 a 49		De 50 a 59		De 60 a 69		De 70 y más		No consta		TOTALES		TOTAL
	V.	M.	V.	M.	V.	M.	V.	M.	V.	M.	V.	M.	V.	M.	V.	M.	V. y M.
No consta.....	—	—	—	—	—	—	—	—	—	—	3	—	2	—	5	—	5
I.....	—	—	—	—	4	—	—	—	—	—	—	—	—	—	4	—	4
II.....	—	—	—	—	—	—	—	—	—	—	3	4	—	—	3	4	7
III.....	—	—	—	—	—	—	—	—	—	—	—	—	—	—	—	—	—
IV.....	—	—	—	—	—	—	—	—	—	—	—	—	—	—	—	—	—
V.....	—	—	—	—	—	—	3	—	—	—	4	—	—	—	7	—	7
VI.....	—	—	—	—	—	—	—	—	—	—	—	—	—	—	—	—	—
VII.....	—	—	—	—	—	—	—	—	3	—	3	—	—	—	6	—	6
VIII.....	—	—	—	—	—	—	—	—	3	2	—	3	—	—	3	5	8
IX.....	—	—	—	—	—	—	—	—	—	—	—	—	—	—	—	—	—
X.....	—	—	—	—	—	—	—	—	3	—	—	—	—	—	—	3	3
XI.....	—	—	—	—	—	—	2	—	—	4	—	—	—	—	2	4	6
XII.....	—	—	—	—	—	—	—	—	—	—	6	—	—	—	6	—	6
Transeúntes.....	—	—	—	—	—	—	—	—	—	—	3	—	—	—	3	—	3
Totales.....	—	—	—	—	4	—	5	—	6	9	22	7	2	—	39	16	55
Defunciones en domicilio.....	—	—	—	—	4	—	—	—	3	3	16	4	—	—	23	7	30
Defunciones en otro lugar.....	—	—	—	—	—	—	5	—	3	6	6	3	2	—	16	9	25

A 47. Tumor maligno del estómago

DISTRITOS	Hasta 19 años		De 20 a 39		De 40 a 49		De 50 a 59		De 60 a 69		De 70 y más		No consta		TOTALES		TOTAL
	V.	M.	V.	M.	V.	M.	V.	M.	V.	M.	V.	M.	V.	M.	V.	M.	V. y M.
No consta.....	—	—	—	—	—	—	3	3	17	9	13	28	4	—	37	40	77
I.....	—	—	—	—	3	—	3	—	—	3	—	12	—	—	6	15	21
II.....	—	—	—	—	—	—	3	4	3	6	3	4	—	—	9	14	23
III.....	—	—	—	—	—	—	3	—	3	5	13	9	—	—	19	14	33
IV.....	—	—	—	—	—	—	—	—	—	7	3	11	—	—	3	18	21
V.....	—	—	—	—	—	—	—	—	6	—	—	8	—	—	6	8	14
VI.....	—	—	—	—	—	—	2	4	6	—	3	11	—	—	11	15	26
VII.....	—	—	—	—	4	3	—	—	3	6	16	3	—	—	23	12	35
VIII.....	—	—	—	—	—	—	—	3	7	3	4	8	—	—	11	14	25
IX.....	—	—	2	—	7	3	10	4	5	13	10	13	—	—	34	33	67
X.....	—	—	—	3	3	—	7	—	4	6	15	7	—	—	29	16	45
XI.....	—	—	—	—	—	—	—	—	—	—	5	10	—	—	5	10	15
XII.....	—	—	—	—	4	—	4	3	8	9	7	11	—	—	19	27	46
Transeúntes.....	—	—	3	—	4	—	11	2	3	11	13	7	—	—	34	20	54
Totales.....	—	—	5	3	21	10	46	23	65	78	105	142	4	—	246	256	502
Defunciones en domicilio.....	—	—	—	3	14	10	24	12	49	33	76	99	4	—	167	157	324
Defunciones en otro lugar.....	—	—	5	—	7	—	22	11	16	45	29	43	—	—	79	99	178

III. — DEMOGRAFÍA.

A 48. Tumor maligno del intestino, excepto del recto

DISTRITOS	Hasta 19 años		De 20 a 39		De 40 a 49		De 50 a 59		De 60 a 69		De 70 y más		No consta		TOTALES		TOTAL
	V.	M.	V.	M.	V.	M.	V.	M.	V.	M.	V.	M.	V.	M.	V.	M.	V. y M.
No consta	—	—	—	—	—	—	—	—	—	—	3	24	—	—	3	24	27
I.....	—	—	3	—	—	4	—	—	—	—	4	3	—	—	7	7	14
II.....	—	—	—	—	—	—	—	—	4	—	6	3	—	—	6	7	13
III.....	—	—	—	—	—	—	—	—	—	10	10	—	—	10	10	20	
IV.....	—	—	—	—	—	—	4	—	—	9	4	—	—	9	11	20	
V.....	—	—	—	—	—	—	3	—	3	—	3	—	—	6	3	9	
VI.....	—	—	—	—	—	—	2	—	3	4	10	—	—	4	15	19	
VII.....	—	—	—	—	—	—	—	—	5	—	6	4	—	—	11	4	15
VIII.....	—	—	—	3	—	—	4	—	3	10	3	—	—	16	7	23	
IX.....	—	—	—	—	—	—	—	—	3	3	—	—	—	3	3	6	
X.....	—	—	—	—	—	—	3	—	—	5	7	—	—	5	10	15	
XI.....	—	—	—	4	—	—	2	—	—	7	4	—	—	13	6	19	
XII.....	—	—	—	—	—	—	—	—	12	4	—	12	—	12	16	28	
Transeúntes.....	—	—	—	—	—	—	4	—	9	3	—	—	—	13	3	16	
Totales.....	—	—	3	—	7	4	9	13	32	22	67	87	—	—	118	126	244
Defunciones en domicilio.....	—	—	3	—	3	—	3	4	17	12	48	54	—	—	74	70	144
Defunciones en otro lugar.....	—	—	—	—	4	4	6	9	15	10	19	33	—	—	44	56	100

A 49. Tumor maligno del recto y de la porción rectosigmoide

DISTRITOS	Hasta 19 años		De 20 a 39		De 40 a 49		De 50 a 59		De 60 a 69		De 70 y más		No consta		TOTALES		TOTAL
	V.	M.	V.	M.	V.	M.	V.	M.	V.	M.	V.	M.	V.	M.	V.	M.	V. y M.
No consta	—	—	4	—	—	—	—	—	—	7	4	14	—	—	8	21	29
I.....	—	—	—	—	—	—	—	—	—	—	2	6	—	—	2	6	8
II.....	—	—	—	—	—	—	—	—	—	—	—	4	—	—	4	4	4
III.....	—	—	—	—	—	3	—	—	—	3	—	—	—	—	6	6	6
IV.....	—	—	—	—	—	—	3	—	—	—	5	4	—	—	8	4	12
V.....	—	—	—	—	—	—	—	2	—	—	—	—	—	—	2	2	2
VI.....	—	—	—	—	—	—	—	—	—	3	—	—	—	—	3	3	3
VII.....	—	—	—	—	—	—	—	—	—	3	—	—	—	—	3	9	9
VIII.....	—	—	—	—	—	—	—	—	—	3	—	4	4	—	7	4	11
IX.....	—	—	—	—	—	—	—	—	—	3	—	3	3	—	6	3	9
X.....	—	—	—	—	—	—	—	—	—	—	—	—	—	—	—	—	—
XI.....	—	—	—	—	—	—	—	—	—	—	3	3	—	—	3	3	6
XII.....	—	—	—	—	3	—	—	—	—	7	—	3	8	—	13	8	21
Transeúntes.....	—	—	—	—	—	—	—	3	—	—	—	—	—	—	3	3	3
Totales.....	—	—	4	—	3	3	3	5	13	16	24	52	—	—	47	76	123
Defunciones en domicilio.....	—	—	—	—	3	—	—	—	6	9	14	35	—	—	23	44	67
Defunciones en otro lugar.....	—	—	4	—	—	3	3	5	7	7	10	17	—	—	24	32	56

A 50. Tumor maligno de la laringe

DISTRITOS	Hasta 19 años		De 20 a 39		De 40 a 49		De 50 a 59		De 60 a 69		De 70 y más		No consta		TOTALES		TOTAL
	V.	M.	V.	M.	V.	M.	V.	M.	V.	M.	V.	M.	V.	M.	V.	M.	V. y M.
No consta	—	—	—	—	—	—	2	—	—	—	6	—	—	—	8	—	8
I.....	—	—	—	—	—	—	—	—	—	—	—	—	—	—	—	—	—
II.....	—	—	—	—	—	—	3	—	—	—	—	—	—	—	3	—	3
III.....	—	—	—	—	—	—	—	—	—	—	4	—	—	—	4	—	4
IV.....	—	—	—	—	—	—	—	—	—	4	4	—	—	—	11	4	15
V.....	—	—	—	—	—	—	—	—	—	3	—	3	—	—	6	—	6
VI.....	—	—	—	—	—	—	—	—	—	—	—	—	—	—	—	—	—
VII.....	—	—	—	—	—	—	3	—	—	—	—	3	—	—	3	3	6
VIII.....	—	—	—	—	—	—	—	—	—	—	—	3	—	—	3	—	3
IX.....	—	—	—	—	—	—	3	—	—	6	—	—	—	—	9	—	9
X.....	—	—	—	—	—	—	—	—	—	—	—	—	—	—	—	—	—
XI.....	—	—	—	—	—	—	—	—	—	—	—	—	—	—	—	—	—
XII.....	—	—	—	—	—	—	—	—	2	—	—	—	—	—	2	—	2
Transeúntes.....	—	—	—	—	—	—	7	—	4	—	6	—	—	—	17	—	17
Totales.....	—	—	—	—	—	—	18	—	19	4	29	3	—	—	66	7	73
Defunciones en domicilio.....	—	—	—	—	—	—	5	—	12	—	20	—	—	—	37	—	37
Defunciones en otro lugar.....	—	—	—	—	—	—	13	—	7	4	9	3	—	—	29	7	36

III. — DEMOGRAFIA.

A 51. Tumor maligno de la tráquea, de los bronquios y del pulmón

DISTRITOS	Hasta 19 años		De 20 a 39		De 40 a 49		De 50 a 59		De 60 a 69		De 70 y más		No consta		TOTALES		TOTAL
	V.	M.	V.	M.	V.	M.	V.	M.	V.	M.	V.	M.	V.	M.	V.	M.	V. y M.
No consta.....	—	—	—	—	9	7	3	—	15	3	16	—	3	—	46	10	56
I.....	—	—	—	—	—	—	2	3	15	4	—	—	—	—	17	7	24
II.....	—	—	—	—	—	—	3	—	3	—	17	—	—	—	23	—	23
III.....	—	—	—	—	—	—	3	3	—	—	21	—	—	—	24	3	27
IV.....	—	—	—	—	—	—	4	—	9	3	19	6	—	—	32	9	41
V.....	—	—	—	—	—	—	3	3	4	—	6	—	—	—	13	3	16
VI.....	—	—	—	—	—	—	—	—	19	—	9	5	—	—	28	5	33
VII.....	—	—	—	—	—	—	6	3	15	—	13	—	—	—	34	3	37
VIII.....	—	—	4	—	—	—	—	—	4	3	10	3	—	—	18	6	24
IX.....	—	—	3	—	3	—	3	—	14	4	21	—	—	—	44	4	48
X.....	—	—	—	—	3	—	5	—	6	—	3	—	—	—	14	3	17
XI.....	—	—	—	—	—	—	3	4	15	3	6	3	—	—	24	10	34
XII.....	—	—	—	—	—	—	—	2	15	4	10	2	—	—	25	8	33
Transeúntes.....	—	—	—	—	3	—	6	—	9	3	—	4	5	—	23	7	30
Totales.....	—	—	7	—	15	10	41	18	143	27	151	23	8	—	365	78	443
Defunciones en domicilio.....	—	—	3	—	—	—	14	6	72	16	106	13	—	—	195	35	230
Defunciones en otro lugar.....	—	—	4	—	15	10	27	12	71	11	45	10	8	—	170	43	213

A 52. Tumor maligno de los huesos

DISTRITOS	Hasta 19 años		De 20 a 39		De 40 a 49		De 50 a 59		De 60 a 69		De 70 y más		No consta		TOTALES		TOTAL
	V.	M.	V.	M.	V.	M.	V.	M.	V.	M.	V.	M.	V.	M.	V.	M.	V. y M.
No consta.....	—	4	—	—	—	—	—	—	4	—	—	—	—	—	4	4	8
I.....	—	—	—	—	—	—	—	—	—	3	—	—	—	—	—	3	3
II.....	—	—	—	—	—	—	—	—	—	—	2	—	—	—	2	—	2
III.....	—	—	—	—	—	—	4	—	—	—	—	—	—	—	4	—	4
IV.....	—	—	—	—	—	—	—	—	—	—	—	—	—	—	—	—	—
V.....	—	—	—	—	—	—	—	—	—	—	—	—	—	—	—	—	—
VI.....	—	—	—	—	—	—	—	—	—	—	—	—	—	—	—	—	—
VII.....	—	—	—	—	3	—	—	—	3	3	—	—	—	—	6	3	9
VIII.....	—	—	—	—	—	—	—	—	—	3	—	—	—	—	3	—	3
IX.....	—	—	—	—	—	3	—	—	—	—	4	—	—	—	7	—	7
X.....	—	—	—	—	—	—	—	—	—	—	3	—	—	—	—	3	3
XI.....	—	—	—	—	—	—	—	—	—	—	—	3	—	—	3	—	3
XII.....	—	—	—	—	—	—	—	—	—	—	3	—	—	—	3	—	3
Transeúntes.....	—	3	—	3	—	—	—	—	3	—	—	4	—	—	3	10	13
Totales.....	—	7	—	3	3	3	—	4	10	9	3	13	—	—	16	39	55
Defunciones en domicilio.....	—	4	—	—	3	3	—	4	—	9	3	4	—	—	6	24	30
Defunciones en otro lugar.....	—	3	—	3	—	—	—	—	10	—	—	9	—	—	10	15	25

A 53. Tumor maligno de la piel

DISTRITOS	Hasta 19 años		De 20 a 39		De 40 a 49		De 50 a 59		De 60 a 69		De 70 y más		No consta		TOTALES		TOTAL
	V.	M.	V.	M.	V.	M.	V.	M.	V.	M.	V.	M.	V.	M.	V.	M.	V. y M.
No consta.....	—	—	—	—	—	—	—	—	—	—	—	—	—	—	—	—	—
I.....	—	—	—	—	—	3	—	—	—	—	—	—	—	—	—	3	3
II.....	—	—	—	—	—	—	—	—	—	—	4	—	—	—	4	—	4
III.....	—	—	—	—	—	—	—	—	—	—	—	—	—	—	—	—	—
IV.....	—	—	—	—	—	—	—	—	—	—	—	—	—	—	—	—	—
V.....	—	—	—	—	—	—	2	—	—	—	—	—	—	—	2	—	2
VI.....	—	—	—	—	—	—	—	—	—	—	—	—	—	—	—	—	—
VII.....	—	—	—	—	—	—	—	—	—	—	3	—	—	—	3	—	3
VIII.....	—	—	—	—	—	—	—	—	—	3	—	—	—	—	3	—	3
IX.....	—	—	—	—	4	—	—	—	—	—	—	—	—	—	4	—	4
X.....	—	—	—	—	—	—	—	—	—	3	—	—	—	—	—	3	3
XI.....	—	—	—	—	—	—	—	—	—	—	—	—	—	—	—	—	—
XII.....	—	—	—	—	3	—	—	—	—	—	—	—	—	—	3	—	3
Transeúntes.....	—	—	—	—	—	—	—	—	—	—	—	—	—	—	—	—	—
Totales.....	—	—	—	—	7	3	2	—	—	6	7	—	—	—	16	9	25
Defunciones en domicilio.....	—	—	—	—	4	3	—	—	—	6	4	—	—	—	8	9	17
Defunciones en otro lugar.....	—	—	—	—	3	—	2	—	—	—	3	—	—	—	8	—	8

III. — DEMOGRAFÍA.

A 54. Tumor maligno de la mama

DISTRITOS	Hasta 19 años		De 20 a 39		De 40 a 49		De 50 a 59		De 60 a 69		De 70 y más		No consta		TOTALES		TOTAL
	V.	M.	V.	M.	V.	M.	V.	M.	V.	M.	V.	M.	V.	M.	V.	M.	V. y M.
No consta	—	—	—	—	—	—	—	11	—	9	—	7	—	7	—	34	34
I.....	—	—	—	—	—	—	—	—	—	10	—	—	—	—	—	10	10
II.....	—	—	—	—	—	—	—	4	—	3	—	—	—	—	—	7	7
III.....	—	—	—	—	—	10	—	—	—	—	—	8	—	—	—	18	18
IV.....	—	—	—	—	—	3	—	—	—	3	—	—	—	—	—	6	6
V.....	—	—	—	—	—	—	—	—	—	—	—	—	—	—	—	—	—
VI.....	—	—	—	—	—	—	—	3	—	7	—	—	—	—	—	10	10
VII.....	—	—	—	—	—	—	—	—	—	6	—	—	—	—	—	6	6
VIII.....	—	—	—	—	—	3	—	3	—	10	—	—	—	—	—	16	16
IX.....	—	—	—	—	—	9	—	3	—	6	—	—	—	—	—	18	18
X.....	—	—	—	—	—	6	—	—	—	6	—	10	—	—	—	22	22
XI.....	—	—	—	—	—	—	—	—	—	7	—	—	—	—	—	7	7
XII.....	—	—	—	—	—	7	—	3	—	3	4	12	—	—	4	25	29
Transeúntes.....	—	—	—	3	—	—	—	10	—	9	—	—	—	—	—	22	22
Totales.....	—	—	—	3	—	38	—	37	—	79	4	37	—	7	4	201	205
Defunciones en domicilio.....	—	—	—	—	—	16	—	14	—	39	—	27	—	—	—	96	96
Defunciones en otro lugar.....	—	—	—	3	—	22	—	23	—	40	4	10	—	7	4	105	109

A 55. Tumor maligno del cuello del útero

DISTRITOS	Hasta 19 años		De 20 a 39		De 40 a 49		De 50 a 59		De 60 a 69		De 70 y más		No consta		TOTALES		TOTAL
	V.	M.	V.	M.	V.	M.	V.	M.	V.	M.	V.	M.	V.	M.	V.	M.	V. y M.
No consta	—	—	—	4	—	—	—	—	—	—	—	—	—	—	—	4	4
I.....	—	—	—	—	—	—	—	—	—	—	—	—	—	—	—	—	—
II.....	—	—	—	—	—	—	—	—	—	—	—	—	—	—	—	—	—
III.....	—	—	—	—	—	—	—	—	—	—	3	—	—	—	—	3	3
IV.....	—	—	—	—	—	—	—	3	—	—	—	—	—	—	—	3	3
V.....	—	—	—	—	—	—	—	—	—	—	—	—	—	—	—	—	—
VI.....	—	—	—	—	—	—	—	—	—	—	—	—	—	—	—	—	—
VII.....	—	—	—	—	—	—	—	3	—	—	—	—	—	—	—	3	3
VIII.....	—	—	—	—	—	—	—	3	—	—	—	—	—	—	—	3	3
IX.....	—	—	—	—	—	—	—	—	—	—	—	—	—	—	—	—	—
X.....	—	—	—	—	—	—	—	—	—	—	—	—	—	—	—	—	—
XI.....	—	—	—	—	—	—	—	—	—	—	—	—	—	—	—	—	—
XII.....	—	—	—	—	—	—	—	—	—	—	—	—	—	—	—	2	2
Transeúntes.....	—	—	—	—	—	—	—	—	—	—	—	—	—	—	—	—	—
Totales.....	—	—	—	4	—	—	—	11	—	—	—	3	—	—	—	18	18
Defunciones en domicilio.....	—	—	—	—	—	—	—	3	—	—	—	—	—	—	—	3	3
Defunciones en otro lugar.....	—	—	—	4	—	—	—	8	—	—	—	3	—	—	—	15	15

A 56. Otros tumores malignos del útero

DISTRITOS	Hasta 19 años		De 20 a 39		De 40 a 49		De 50 a 59		De 60 a 69		De 70 y más		No consta		TOTALES		TOTAL
	V.	M.	V.	M.	V.	M.	V.	M.	V.	M.	V.	M.	V.	M.	V.	M.	V. y M.
No consta	—	—	—	—	—	—	—	13	—	—	—	6	—	—	—	19	19
I.....	—	—	—	—	—	—	—	—	—	3	—	3	—	—	—	6	6
II.....	—	—	—	—	—	—	—	—	—	—	—	6	—	—	—	6	6
III.....	—	—	—	—	—	—	—	3	—	—	—	14	—	—	—	17	17
IV.....	—	—	—	—	—	—	—	—	—	—	—	10	—	—	—	10	10
V.....	—	—	—	—	—	—	—	—	—	—	—	11	—	—	—	11	11
VI.....	—	—	—	—	—	—	—	3	—	3	—	—	—	—	—	6	6
VII.....	—	—	—	—	—	—	—	—	—	3	—	3	—	—	—	9	9
VIII.....	—	—	—	—	—	3	—	—	—	3	—	3	—	—	—	11	11
IX.....	—	—	—	—	—	3	—	—	—	—	—	9	—	—	—	12	12
X.....	—	—	—	—	—	—	—	3	—	7	—	—	—	—	—	10	10
XI.....	—	—	—	—	—	—	—	3	—	—	—	—	—	—	—	3	3
XII.....	—	—	—	—	—	6	—	—	—	—	—	3	—	—	—	9	9
Transeúntes.....	—	—	—	—	—	—	—	2	—	—	—	3	—	—	—	5	5
Totales.....	—	—	—	—	—	12	—	32	—	19	—	71	—	—	—	134	134
Defunciones en domicilio.....	—	—	—	—	—	9	—	24	—	19	—	52	—	—	—	104	104
Defunciones en otro lugar.....	—	—	—	—	—	3	—	8	—	—	—	19	—	—	—	30	30

A 57. Tumor maligno de la próstata

DISTRITOS	Hasta 19 años		De 20 a 39		De 40 a 49		De 50 a 59		De 60 a 69		De 70 y más		No consta		TOTALES		TOTAL
	V.	M.	V.	M.	V.	M.	V.	M.	V.	M.	V.	M.	V.	M.	V.	M.	V. y M.
	No consta.....	—	—	—	—	—	—	—	—	6	—	13	—	—	—	19	—
I.....	—	—	—	—	—	—	—	—	—	—	8	—	—	—	8	—	8
II.....	—	—	—	—	—	—	—	—	2	—	6	—	—	—	8	—	8
III.....	—	—	—	—	—	—	—	—	3	—	3	—	—	—	6	—	6
IV.....	—	—	—	—	—	—	—	—	—	—	4	—	—	—	4	—	4
V.....	—	—	—	—	—	—	—	—	3	—	3	—	—	—	6	—	6
VI.....	—	—	—	—	—	—	—	—	—	—	7	—	—	—	7	—	7
VII.....	—	—	—	—	—	—	—	—	5	—	3	—	—	—	8	—	8
VIII.....	—	—	—	—	—	—	—	—	2	—	6	—	—	—	8	—	8
IX.....	—	—	—	—	—	—	—	—	—	—	19	—	—	—	19	—	19
X.....	—	—	—	—	—	—	—	—	—	—	6	—	—	—	6	—	6
XI.....	—	—	—	—	—	—	—	—	—	—	3	—	—	—	3	—	3
XII.....	—	—	—	—	—	—	—	—	—	—	9	—	—	—	9	—	9
Transeúntes.....	—	—	—	—	—	—	—	—	6	—	—	—	—	—	6	—	6
Totales.....	—	—	—	—	—	—	—	—	27	—	90	—	—	—	117	—	117
Defunciones en domicilio.....	—	—	—	—	—	—	—	—	10	—	58	—	—	—	68	—	68
Defunciones en otro lugar.....	—	—	—	—	—	—	—	—	17	—	32	—	—	—	49	—	49

A 58. Tumor maligno de otras localizaciones y de localizaciones no especificadas

DISTRITOS	Hasta 19 años		De 20 a 39		De 40 a 49		De 50 a 59		De 60 a 69		De 70 y más		No consta		TOTALES		TOTAL
	V.	M.	V.	M.	V.	M.	V.	M.	V.	M.	V.	M.	V.	M.	V.	M.	V. y M.
	No consta.....	—	—	—	3	7	3	3	10	15	20	26	59	3	6	54	101
I.....	—	—	—	—	—	—	—	—	7	—	9	—	—	—	16	—	16
II.....	—	—	—	—	6	—	3	2	10	7	12	11	—	—	31	20	51
III.....	—	—	5	—	—	3	7	5	11	6	20	18	—	—	43	32	75
IV.....	—	3	—	—	—	—	3	11	11	2	13	29	—	—	27	45	72
V.....	—	—	—	—	3	3	—	—	12	4	16	16	—	—	31	23	54
VI.....	—	—	—	—	—	—	10	—	6	6	11	18	—	—	27	24	51
VII.....	—	—	—	3	—	—	3	3	17	10	11	13	—	—	31	29	60
VIII.....	—	—	—	—	—	3	3	6	14	5	32	44	—	—	49	58	107
IX.....	—	—	2	—	3	3	5	6	12	6	28	39	—	—	50	54	104
X.....	—	—	—	—	—	2	8	5	—	3	11	5	—	—	19	15	34
XI.....	3	4	—	—	—	—	—	4	3	4	23	19	—	—	29	31	60
XII.....	3	—	—	—	—	9	15	6	3	9	10	21	—	—	31	45	76
Transeúntes.....	9	—	6	4	14	7	16	9	20	21	23	11	—	—	88	52	140
Totales.....	15	7	13	10	33	33	76	67	141	103	245	303	3	6	526	529	1.055
Defunciones en domicilio.....	3	7	2	3	11	6	31	28	45	33	129	189	—	—	221	266	487
Defunciones en otro lugar.....	12	—	11	7	22	27	45	39	96	70	116	114	3	6	305	263	568

A 59. Leucemia

DISTRITOS	Hasta 19 años		De 20 a 39		De 40 a 49		De 50 a 59		De 60 a 69		De 70 y más		No consta		TOTALES		TOTAL
	V.	M.	V.	M.	V.	M.	V.	M.	V.	M.	V.	M.	V.	M.	V.	M.	V. y M.
	No consta.....	4	—	4	—	—	—	—	—	—	—	5	6	3	—	16	6
I.....	—	—	—	—	—	—	—	—	—	—	—	—	—	—	—	—	—
II.....	—	—	—	—	—	—	—	—	—	—	6	3	—	—	6	3	9
III.....	—	—	—	—	3	—	—	—	—	3	—	—	—	—	3	3	6
IV.....	—	—	—	—	—	—	—	—	—	2	3	—	—	—	3	2	5
V.....	—	—	—	—	3	—	—	—	—	3	3	—	—	—	6	3	9
VI.....	—	—	—	—	—	—	—	—	—	—	—	—	—	—	—	—	—
VII.....	—	—	2	—	—	—	—	—	4	—	—	—	—	—	6	—	6
VIII.....	—	—	—	—	3	—	—	—	—	—	—	—	—	—	3	—	3
IX.....	3	—	—	—	3	3	—	—	7	4	3	2	—	—	16	9	25
X.....	—	—	—	—	—	—	—	—	—	—	—	—	—	—	—	—	—
XI.....	—	—	—	—	—	—	—	—	—	—	—	3	—	—	—	3	3
XII.....	—	—	—	—	—	3	4	—	—	—	—	—	—	—	7	3	10
Transeúntes.....	12	4	5	—	—	3	4	3	3	3	—	—	—	—	24	13	37
Totales.....	19	4	11	—	12	9	8	3	17	15	20	14	3	—	90	45	135
Defunciones en domicilio.....	—	—	2	—	—	3	—	—	7	2	6	6	—	—	15	11	26
Defunciones en otro lugar.....	19	4	9	—	12	6	8	3	10	13	14	8	3	—	75	34	109

III. — DEMOGRAFÍA.

A 60. Otros tumores del tejido linfático y de los órganos hematopoyéticos

DISTRITOS	Hasta 19 años		De 20 a 39		De 40 a 49		De 50 a 59		De 60 a 69		De 70 y más		No consta		TOTALES		TOTAL
	V.	M.	V.	M.	V.	M.	V.	M.	V.	M.	V.	M.	V.	M.	V.	M.	V. y M.
No consta.....	—	—	3	—	—	—	—	—	3	7	3	3	—	—	9	10	19
I.....	3	—	—	—	—	—	—	—	—	—	—	—	—	—	3	—	3
II.....	—	—	—	—	—	—	—	—	3	—	—	—	—	—	3	—	3
III.....	—	—	—	—	—	—	—	—	2	—	—	—	—	—	2	—	2
IV.....	—	—	3	—	—	—	—	—	—	—	—	3	—	—	3	3	6
V.....	—	—	—	—	—	—	—	—	—	—	—	—	—	—	—	—	—
VI.....	—	—	—	—	—	—	—	—	3	—	—	7	—	—	3	7	10
VII.....	—	—	—	—	3	—	—	—	3	—	—	—	—	—	6	—	6
VIII.....	—	—	—	—	—	—	—	—	—	4	—	3	—	—	—	7	7
IX.....	—	—	—	—	—	—	3	4	—	4	—	—	—	—	3	8	11
X.....	—	—	—	—	—	—	—	—	—	3	—	—	—	—	—	3	3
XI.....	—	—	—	—	—	—	3	—	—	—	—	—	—	—	—	3	3
XII.....	—	—	—	—	3	3	—	—	3	—	—	—	—	—	6	3	9
Transeúntes.....	—	—	—	6	—	—	—	3	—	—	—	4	4	—	4	13	17
Totales.....	3	—	6	6	6	3	3	10	17	18	3	20	4	—	42	57	99
Defunciones en domicilio.....	3	—	3	—	6	3	—	—	14	8	—	13	—	—	26	24	50
Defunciones en otro lugar.....	—	—	3	6	—	—	3	10	3	10	3	7	4	—	16	33	49

Total

DISTRITOS	Hasta 19 años		De 20 a 39		De 40 a 49		De 50 a 59		De 60 a 69		De 70 y más		No consta		TOTALES		Total	% sobre el total
	V.	M.	V.	M.	V.	M.	V.	M.	V.	M.	V.	M.	V.	M.	V. y M.	V. y M.	V. y M.	
No consta.....	8	4	14	7	19	10	11	37	60	55	92	147	17	13	221	273	494	14,83
I.....	3	—	3	—	7	7	5	3	22	23	23	24	—	—	63	57	120	3,60
II.....	—	—	—	—	6	—	12	10	24	20	57	37	—	—	99	67	166	4,99
III.....	—	—	5	—	3	16	13	15	19	17	71	62	—	—	111	110	221	6,64
IV.....	—	3	3	—	—	3	13	21	24	24	66	67	—	—	106	118	224	6,73
V.....	—	—	—	—	6	3	11	5	31	7	35	38	—	—	83	53	136	4,09
VI.....	—	—	—	—	—	—	12	12	34	22	34	51	—	—	80	85	165	4,96
VII.....	—	—	2	3	10	6	12	9	58	31	55	32	—	—	137	81	218	6,55
VIII.....	—	—	4	—	6	6	3	24	36	36	69	71	—	—	118	137	255	7,66
IX.....	3	—	7	—	20	24	24	17	50	40	90	70	—	—	194	151	345	10,36
X.....	—	—	—	3	3	11	20	11	10	31	43	29	—	—	76	85	161	4,84
XI.....	3	4	—	—	4	—	7	14	18	20	47	45	—	—	79	83	162	4,87
XII.....	3	—	—	—	9	32	26	16	53	33	52	69	—	—	143	150	293	8,80
Transeúntes.....	21	7	14	16	21	10	51	32	60	50	45	33	9	—	221	148	369	11,08
Totales.....	41	18	52	29	114	128	220	226	499	409	779	775	26	13	1.731	1.598	3.329	100
Defunciones en domicilio.....	6	11	16	6	48	53	80	98	235	189	489	496	4	—	878	853	1.731	52,—
Defunciones en otro lugar.....	35	7	36	23	66	75	140	128	264	220	290	279	22	13	853	745	1.598	48,—

40. — Defunciones por enfermedad del corazón, clasificadas por forma según mes

FORMA DE LA ENFERMEDAD DEL CORAZÓN (Nomenclatura detallada e intermedia)	M E S E S												TOTAL	% sobre el total
	Enero	Febrero	Marzo	Abril	Mayo	Junio	Julio	Agosto	Sepbre.	Octubre	Novbre.	Dicbre.		
394. Enfermedades de la válvula mitral.	8	16	14	5	—	6	15	—	8	12	14	9	107	3,46
395. Enfermedades de la válvula aórtica	4	—	—	5	—	6	3	—	—	3	—	3	24	0,78
396. Enfermedades de las válvulas mitral y aórtica.....	—	9	11	5	3	3	7	6	—	9	6	15	74	2,39
A 81. Enfermedades reumáticas crónicas del corazón.....	12	25	25	15	3	15	25	6	8	24	20	27	205	6,62
400. Hipertensión maligna.....	4	—	3	—	—	—	—	—	4	9	2	3	25	0,81
401. Hipertensión esencial benigna....	—	—	—	3	—	—	—	7	6	—	5	—	21	0,68
402. Enfermedad cardíaca hipertensiva.	4	3	6	3	8	6	11	4	3	—	—	—	48	1,55
403. Enfermedad renal hipertensiva....	—	3	—	—	7	—	—	—	3	—	—	—	13	0,42
404. Enfermedad cardiorenal hipertensiva.....	4	—	3	2	—	—	—	8	—	—	6	7	30	0,97
A 82. Enfermedades hipertensivas.....	12	6	12	8	15	6	11	19	16	9	13	10	137	4,43
410. Infarto agudo del miocardio.....	82	47	59	48	52	41	34	41	62	83	70	59	678	21,91
411. Otras formas agudas y subagudas de la enfermedad isquémica del corazón.....	—	—	—	—	—	—	—	—	—	—	3	—	3	0,10
412. Enfermedad isquémica crónica del corazón.....	54	10	48	57	60	24	49	30	48	44	70	102	596	19,26
413. Angina de pecho.....	4	6	—	—	—	—	—	8	3	—	—	—	21	0,68
A 83. Enfermedades isquémicas del corazón.	140	63	107	105	112	65	83	79	113	127	143	161	1.298	41,94
421. Endocarditis aguda y subaguda..	—	—	6	—	3	—	—	—	4	—	—	4	17	0,55
422. Miocarditis aguda.....	—	—	3	—	—	—	—	—	—	—	—	—	3	0,10
424. Enfermedades crónicas del endocardio.....	—	—	3	—	—	—	—	—	—	—	—	—	3	0,10
425. Cardiomiopatía.....	3	—	3	9	—	—	8	8	—	3	—	3	37	1,20
426. Enfermedad pulmonar del corazón.	11	3	19	31	18	20	23	16	21	15	42	66	285	9,21
427. Enfermedades sintomáticas del corazón.....	92	94	55	29	12	13	50	22	16	27	12	33	455	14,70
428. Otras formas de insuficiencia miocárdica.....	4	—	9	17	—	6	3	10	4	9	6	13	81	2,62
429. Enfermedades mal definidas del corazón.....	48	14	32	47	31	62	50	32	61	80	61	56	574	18,55
A 84. Otras formas de enfermedad del corazón.....	158	111	130	133	64	101	134	88	106	134	121	175	1.455	47,01
Total.....	322	205	274	261	194	187	253	192	243	294	297	373	3.095	—
% sobre el total.....	10,40	6,62	8,85	8,43	6,27	6,04	8,17	6,20	7,85	9,50	9,60	12,05	—	100

41. — Defunciones por enfermedad

P R O F E S I O N E S	M E S			
	Enero	Febrero	Marzo	Abril
01. Profesionales de las ciencias químicas.....	—	—	—	—
02-03. Arquitectos, ingenieros y personal técnico asimilado.....	—	—	—	—
06-07. Médicos, veterinarios, farmacéuticos y personal técnico asimilado.....	4	—	—	—
08-09.....	—	—	—	—
12. Abogados, jueces y notarios.....	—	—	—	—
13. Profesionales de la enseñanza.....	—	—	3	—
14. Personal del clero y órdenes religiosas.....	4	—	3	—
GRAN GRUPO 0 y 1. — PROFESIONES LIBERALES Y TÉCNICAS.....	4	—	3	—
GRAN GRUPO 2. — PERSONAL DIRECTIVO DE LA ADMINISTRACIÓN PÚBLICA Y EMPRESAS.....	4	—	—	3
33-34. Empleados de contabilidad, cajeros y operadores de máquinas contables.	—	—	—	2
39. Personal administrativo no clasificado bajo otros epígrafes.....	—	—	21	43
GRAN GRUPO 3. — PERSONAL ADMINISTRATIVO.....	—	—	21	45
GRAN GRUPO 4. — COMERCIANTES Y VENDEDORES.....	4	3	9	9
GRAN GRUPO 5. — TRABAJADORES DE LOS SERVICIOS.....	—	—	6	5
GRAN GRUPO 6. — AGRICULTORES, GANADEROS Y PESCADORES.....	4	—	—	2
72. Trabajadores metalúrgicos.....	—	—	—	—
75. Hiladores, tejedores, tintoreros, etc.....	—	—	3	—
77. Trabajadores de la preparación de alimentos y bebidas.....	—	—	—	—
79. Sastres, cortadores, modistas y tapiceros.....	—	—	—	—
83. Herreros, frabricantes de herramientas y operadores de máquinas herramientas.	4	3	—	2
84. Ajustadores-montadores e instaladores de máquinas y mecánicos de precisión.	—	3	—	—
85. Ajustadores electricistas, montadores-reparadores de aparatos eléctricos.....	—	—	—	—
88. Joyeros, orfebres, plateros, relojeros, etc.....	—	—	—	—
90. Trabajadores de la fabricación de artículos de caucho natural, caucho sintético y plásticos.....	—	—	—	—
92. Cajistas, tipógrafos, etc.....	—	—	—	—
93. Pintores y empapeladores.....	—	—	—	—
94.....	—	—	—	—
95. Albañiles, carpinteros y otros trabajadores de la construcción.....	—	—	3	3
98. Conductores de vehículos de transportes.....	—	—	—	—
99. Peones no agrarios.....	—	—	3	3
GRAN GRUPO 7, y 9. — OFICIOS DIVERSOS DE LA INDUSTRIA Y TRANSPORTES Y PEONES NO AGRARIOS.....	4	6	9	8
X1, X2, X3. — Personas sin empleo, que han declarado ocupación no identificable o que no han declarado ninguna ocupación.....	41	32	13	—
X4, X5, X6. — Jubilados, retirados, rentistas y pensionistas.....	113	60	67	51
X7. Menores de 5 años y escolares (de 5 a 14 años).....	4	14	22	—
X8, X9. Estudiantes.....	4	3	—	—
GRAN GRUPO X. — PERSONAS QUE NO PUEDEN SER CLASIFICADAS SEGÚN LA OCUPACIÓN.....	162	109	102	51
GRAN GRUPO Y. — MUJERES (SUS LABORES), ANCIANOS E IMPEDIDOS Y ACOGIDOS EN INSTITUCIONES.....	140	87	121	138
GRAN GRUPO Z. — FUERZAS ARMADAS.....	—	—	3	—
Totales.....	322	205	274	261
% sobre el total.....	10,40	6,62	8,85	8,43

del corazón, por profesión, según mes

S E S	M E S								TOTAL	% sobre el total
	Mayo	Junio	Julio	Agosto	Septiembre	Octubre	Noviembre	Diciembre		
3	—	—	—	—	—	—	—	—	3	0,10
—	—	—	—	—	3	3	2	—	8	0,26
—	3	—	—	—	—	—	—	—	10	0,32
—	—	—	—	—	4	—	—	—	4	0,13
6	—	—	—	—	—	—	—	—	9	0,29
4	—	—	4	4	4	—	—	3	16	0,52
—	—	—	—	—	—	—	—	—	3	0,10
13	3	4	4	4	11	6	2	3	53	1,71
—	6	—	—	8	7	—	—	7	35	1,13
3	—	—	—	4	—	—	—	—	9	0,29
22	17	—	—	10	24	25	21	33	216	6,98
25	17	—	—	14	24	25	21	33	225	7,27
7	6	12	3	17	9	17	12	12	108	3,49
—	2	8	8	7	6	3	3	3	48	1,55
3	—	—	—	—	8	3	—	6	26	0,84
—	3	—	—	3	—	3	—	3	16	0,52
—	2	4	—	—	—	2	—	—	14	0,45
—	—	—	—	—	—	—	—	6	6	0,19
—	—	—	—	—	—	3	—	3	6	0,19
10	—	3	—	—	3	6	—	—	18	0,58
—	—	—	—	—	4	9	—	—	31	1,—
—	3	—	—	—	—	—	—	—	4	0,13
—	—	—	—	—	—	—	—	—	3	0,10
—	—	—	—	—	—	3	—	—	3	0,10
—	—	—	—	—	4	—	—	—	4	0,13
—	—	3	—	—	—	—	—	—	3	0,10
10	—	—	—	—	4	3	—	—	7	0,23
—	—	—	—	—	—	—	—	—	3	0,10
—	—	7	—	3	6	5	—	3	36	1,16
—	—	7	—	3	6	3	—	4	23	0,74
—	—	7	—	—	3	—	—	—	16	0,52
20	8	24	6	17	32	37	19	19	190	6,14
—	3	3	3	3	—	5	14	117	3,78	
33	46	58	55	37	81	93	102	796	25,72	
—	6	14	—	—	3	—	—	63	2,04	
—	3	—	—	4	—	—	—	14	0,45	
33	58	75	58	44	84	98	116	990	31,99	
90	87	130	91	108	129	119	174	1.414	45,69	
3	—	—	—	—	—	—	—	6	0,19	
194	187	253	192	243	294	297	373	3.095	—	
6,27	6,04	8,17	6,20	7,85	9,50	9,60	12,05	—	100	

III. — DEMOGRAFÍA.

42. — Defunciones por enfermedad del corazón, según grupos de edad, sexo y forma de la enfermedad

FORMA DE ENFERMEDAD DEL CORAZÓN (Nomenclatura detallada)	De 1 año		De 1 a 4		De 5 a 9		De 10 a 19		De 20 a 29		De 30 a 39		De 40 a 49		De 50 a 59		De 60 a 69		De 70 a 79		Más de 80		No consta		T O T A L E S			% sobre el total		
	V.	M.	V.	M.	V.	M.	V.	M.	V.	M.	V.	M.	V.	M.	V.	M.	V.	M.	V.	M.	V.	M.	V.	M.	V.	M.	V. y M.			
																													V.	M.
394. Enfermedades de la válvula mitral.																											80	107	3,46	
395. Enfermedades de la válvula aórtica																											10	14	24	0,78
396. Enfermedades de las válvulas mi- tral y aórtica.....																											37	37	74	2,39
A 81. Enfermedades reumáticas crónicas del corazón.....																														
400. Hipertensión maligna.....																														
401. Hipertensión esencial benigna....																														
402. Enfermedad cardíaca hipertensiva...																														
403. Enfermedad renal hipertensiva....																														
404. Enfermedad cardiorrenal hiperten- siva.....																														
A 82. Enfermedades hipertensivas.....																														
410. Infarto agudo del miocardio.....																														
411. Otras formas agudas y subagudas de la enfermedad isquémica del corazón.....																														
412. Enfermedad isquémica crónica del corazón.....																														
413. Angina de pecho.....																														
A 83. Enfermedades isquémicas del corazón.																														
421. Endocarditis aguda y subaguda....																														
422. Miocarditis aguda.....																														
424. Enfermed. crónicas del endocardio.																														
425. Cardiomiopatía.....																														
426. Enfermedad pulmonar del corazón.																														
427. Enfermedades sintomáticas del corazón.....																														
428. Otras formas de insuficiencia mio- cárdica.....																														
429. Enfermedades mal definidas del corazón.....																														
A 84. Otras formas de enfermedad del corazón.....																														
Total.....	15	3	4	4	4	4	7	5	13	27	23	65	29	15	12	20	150	102	259	188	378	10	12	721	734	1.455	1.440	3.095		
% sobre el total.....	0,48	0,10	0,13	0,13	0,13	0,23	0,16	0,42	0,87	0,74	2,10	0,94	6,30	2,55	12,25	6,82	19,	13,12	10,73	21,03	0,97	0,94	53,47	46,53	100					

43. — Defunciones por enfermedad del corazón, según condición profesional y forma de la enfermedad

FORMA DE LA ENFERMEDAD DEL CORAZÓN (Nomenclatura detallada)	GRANDES GRUPOS PROFESIONALES											TOTAL	% sobre el total
	0-1 Profesiones liberales y técnicas	2 Personal directivo de la administración pública y empresas	3 Personal administrativo	4 Comerciantes y vendedores	5 Trabajadores de los servicios	6 Agricultores, ganaderos y pescadores	7-9 Oficios diversos de la industria y transportes y peones no agrarios	X Personas que no pueden ser clasificadas según la ocupación	Y Mujeres (sus labores), ancianos e impedidos y acogidos en instituciones	Z Fuerzas armadas			
394. Enfermedades de la válvula mitral.....	—	—	3	4	4	—	6	26	64	—	107	3,45	
395. Enfermedades de la válvula aórtica.....	—	—	3	—	—	—	—	4	17	—	24	0,78	
396. Enfermedades de las válvulas mitral y aórtica	—	—	3	3	—	—	2	9	24	—	74	2,39	
A 81. Enfermedades reumáticas crónicas del corazón.	—	—	9	7	4	2	15	54	114	—	205	6,62	
400. Hipertensión maligna.....	—	—	3	2	—	—	3	6	11	—	25	0,81	
401. Hipertensión esencial benigna.....	—	—	3	—	—	—	3	2	13	—	21	0,68	
402. Enfermedad cardíaca hipertensiva.....	—	—	—	—	—	—	—	19	29	—	48	1,55	
403. Enfermedad renal hipertensiva.....	—	3	—	—	—	—	—	6	4	—	13	0,42	
404. Enfermedad cardiorenal hipertensiva.....	—	3	—	—	—	—	—	21	6	—	30	0,97	
A 82. Enfermedades hipertensivas.....	—	6	6	2	—	—	6	54	63	—	137	4,43	
410. Infarto agudo del miocardio.....	25	7	69	36	21	10	65	201	244	—	678	21,91	
411. Otras formas agudas y subagudas de la enfermedad isquémica del corazón.....	—	—	—	—	—	—	—	3	—	—	3	0,10	
412. Enfermedad isquémica crónica del corazón.	9	4	52	19	—	4	36	171	298	3	596	19,26	
413. Angina de pecho.....	4	—	4	3	3	—	—	4	3	—	21	0,68	
A 83. Enfermedades isquémicas del corazón.....	38	11	125	58	24	14	101	379	545	3	1.298	41,94	
421. Endocarditis aguda y subaguda.....	—	—	—	—	—	—	—	2	15	—	17	0,55	
422. Miocarditis aguda.....	—	—	3	—	—	—	—	—	—	—	3	0,10	
424. Enfermedades crónicas del endocardio.....	—	—	3	—	—	—	—	—	—	—	3	0,10	
425. Cardiomiopatía.....	—	4	3	8	—	—	—	3	19	—	37	1,20	
426. Enfermedad pulmonar del corazón.....	—	3	19	12	8	7	22	96	118	—	285	9,21	
427. Enfermedades sintomáticas del corazón....	7	—	6	15	3	—	18	195	208	3	455	14,70	
428. Otras formas de insuficiencia miocárdica...	—	—	5	—	—	—	—	24	52	—	81	2,62	
429. Enfermedades mal definidas del corazón....	8	11	46	6	9	3	28	183	280	—	574	18,55	
A 84. Otras formas de enfermedad del corazón.....	15	18	85	41	20	10	68	503	692	3	1.455	47,01	
Totales.....	53	35	225	108	48	26	190	990	1.414	6	3.095	960	
% sobre el total.....	1,71	1,13	7,27	3,49	1,55	0,84	6,14	31,99	45,69	0,19	—	100	

III. — DEMOGRAFÍA.

44. — Defunciones por enfermedad del corazón, según sexo y grupos de edad, distribuidos por distrito

A 81. Enfermedades reumáticas crónicas del corazón

DISTRITOS	Hasta 19 años		De 20 a 39		De 40 a 49		De 50 a 59		De 60 a 69		De 70 y más		No consta		TOTALES		TOTAL V. y M.
	V.	M.	V.	M.	V.	M.	V.	M.	V.	M.	V.	M.	V.	M.	V.	M.	
No consta.....	—	3	—	—	—	—	2	—	4	9	—	5	4	3	10	20	30
I.....	—	—	—	—	—	—	—	3	—	—	—	—	—	—	3	3	6
II.....	—	—	—	—	—	—	—	—	—	3	14	—	4	3	18	21	7
III.....	—	—	—	—	—	—	—	—	3	—	2	2	—	—	5	2	7
IV.....	—	—	—	—	—	—	—	—	—	9	3	4	—	—	3	13	16
V.....	—	—	—	—	—	—	—	—	4	—	3	2	—	—	7	2	9
VI.....	—	—	—	—	—	—	6	—	—	—	—	—	—	—	6	6	12
VII.....	—	—	—	—	3	—	—	—	7	3	7	—	—	3	17	20	37
VIII.....	—	—	—	—	—	—	3	—	3	—	3	5	—	—	6	8	14
IX.....	—	—	—	—	—	—	3	2	3	—	3	—	—	—	9	2	11
X.....	—	—	—	—	2	4	—	4	6	3	—	7	—	—	10	12	22
XI.....	—	—	—	—	—	—	—	—	—	—	—	3	—	—	—	3	3
XII.....	—	—	3	—	—	—	—	—	—	3	2	—	—	—	2	6	8
Transeúntes.....	—	—	4	9	9	—	3	—	—	—	3	—	4	—	13	19	32
Totales.....	—	3	—	7	9	14	9	17	26	31	22	52	8	7	74	131	205
Defunciones en domicilio.....	—	—	—	—	—	2	—	6	12	25	19	37	—	—	31	70	101
Defunciones en otro lugar.....	—	3	—	7	9	12	9	11	14	6	3	15	8	7	43	61	104

A 82. Enfermedades hipertensivas

DISTRITOS	Hasta 19 años		De 20 a 39		De 40 a 49		De 50 a 59		De 60 a 69		De 70 y más		No consta		TOTALES		TOTAL V. y M.
	V.	M.	V.	M.	V.	M.	V.	M.	V.	M.	V.	M.	V.	M.	V.	M.	
No consta.....	—	—	—	—	—	—	—	—	—	—	4	10	3	—	7	10	17
I.....	—	—	—	—	—	—	—	—	—	—	—	—	—	—	—	—	—
II.....	—	—	—	—	3	—	3	—	—	—	4	3	—	—	10	3	13
III.....	—	—	—	—	2	—	—	—	3	—	6	6	—	—	11	6	17
IV.....	—	—	—	—	—	—	—	—	—	—	—	—	—	—	—	—	—
V.....	—	—	—	—	—	—	—	—	—	—	8	—	—	—	—	8	8
VI.....	—	—	—	—	—	—	3	—	—	—	11	6	—	—	14	6	20
VII.....	—	—	—	—	—	—	—	—	—	—	9	—	—	—	9	—	9
VIII.....	—	—	—	—	—	—	—	—	4	—	4	—	—	—	—	8	8
IX.....	—	—	—	—	—	—	4	—	7	3	—	10	—	—	7	17	24
X.....	—	—	—	—	—	—	—	—	3	—	—	3	—	—	3	3	6
XI.....	—	—	—	—	—	—	—	—	—	—	—	—	—	—	—	—	—
XII.....	—	—	—	—	—	—	—	—	6	—	—	6	—	—	6	6	12
Transeúntes.....	—	—	—	—	—	—	—	—	—	3	—	—	—	—	—	3	3
Totales.....	—	—	—	—	5	0	6	4	19	10	34	56	3	—	67	70	137
Defunciones en domicilio.....	—	—	—	—	—	—	6	4	12	7	26	56	—	—	44	67	111
Defunciones en otro lugar.....	—	—	—	—	5	—	—	—	7	3	8	—	3	—	23	3	26

A 83. Enfermedades isquémicas del corazón

DISTRITOS	Hasta 19 años		De 20 a 39		De 40 a 49		De 50 a 59		De 60 a 69		De 70 y más		No consta		TOTALES		TOTAL V. y M.
	V.	M.	V.	M.	V.	M.	V.	M.	V.	M.	V.	M.	V.	M.	V.	M.	
No consta.....	4	—	—	—	11	—	17	6	20	13	62	90	3	3	117	112	229
I.....	—	—	—	—	—	—	3	4	4	3	17	25	—	—	24	32	56
II.....	—	—	—	—	—	—	14	3	2	3	34	12	—	—	50	18	68
III.....	—	—	3	3	—	—	5	4	20	6	13	16	—	—	41	29	70
IV.....	—	—	—	—	—	—	—	4	4	8	27	15	—	—	31	27	58
V.....	—	—	—	—	—	—	—	3	3	—	19	13	—	—	22	16	38
VI.....	—	—	—	—	—	—	12	—	—	3	15	29	—	—	27	32	59
VII.....	—	—	—	—	3	—	3	3	10	3	39	27	—	—	55	33	88
VIII.....	—	—	—	—	—	—	9	—	15	—	37	33	—	3	61	36	97
IX.....	—	—	—	—	12	—	18	4	18	12	55	43	—	—	103	59	162
X.....	—	—	—	—	—	—	4	—	4	—	28	8	—	—	36	8	44
XI.....	—	—	—	—	—	—	3	—	18	—	21	18	—	—	42	18	60
XII.....	—	—	5	—	7	—	15	—	25	14	45	32	—	4	97	50	147
Transeúntes.....	—	—	3	—	3	3	22	7	41	3	12	22	6	—	87	35	122
Totales.....	4	—	11	3	36	3	125	38	184	68	424	383	9	10	793	505	1.298
Defunciones en domicilio.....	—	—	6	3	18	—	77	19	88	33	297	235	3	6	489	296	785
Defunciones en otro lugar.....	4	—	5	—	18	3	48	19	96	35	127	148	6	4	304	209	513

A 84. Otras formas de enfermedad del corazón

DISTRITOS	Hasta 19 años		De 20 a 39		De 40 a 49		De 50 a 59		De 60 a 69		De 70 y más		No consta		TOTALES		TOTAL
	V.	M.	V.	M.	V.	M.	V.	M.	V.	M.	V.	M.	V.	M.	V.	M.	V. y M.
	No consta.....	9	4	10	4	—	—	10	4	36	12	110	140	6	12	181	176
I.....	—	—	—	—	—	—	—	—	6	10	19	42	—	—	25	52	77
II.....	—	—	—	—	—	—	8	—	6	8	28	29	—	—	42	37	79
III.....	—	—	4	—	—	—	3	—	6	3	11	37	—	—	24	40	64
IV.....	—	—	—	—	—	—	3	—	—	12	29	33	—	—	32	45	77
V.....	—	—	—	—	—	—	—	3	15	—	16	19	—	—	31	22	53
VI.....	—	—	—	—	—	—	3	—	8	4	29	40	—	—	40	44	84
VII.....	—	—	—	—	—	—	—	—	8	—	19	40	—	—	27	40	67
VIII.....	—	—	—	—	—	—	3	—	11	—	20	39	—	—	34	39	73
IX.....	—	—	6	3	—	—	7	—	19	10	46	50	—	—	78	63	141
X.....	—	—	—	3	3	—	9	—	—	23	32	23	—	—	44	49	93
XI.....	—	—	—	—	—	—	—	—	3	3	15	12	—	—	18	15	33
XII.....	—	—	—	—	3	—	6	—	13	8	48	35	—	—	70	43	113
Transeúntes.....	13	5	9	3	9	12	3	13	19	9	18	27	4	—	75	69	144
Totales.....	22	9	29	13	15	12	55	20	150	102	440	566	10	12	721	734	1.455
Defunciones en domicilio.....	—	—	4	3	3	—	25	3	65	58	246	383	—	2	343	449	792
Defunciones en otro lugar....	22	9	25	10	12	12	30	17	85	44	194	183	10	10	378	285	663

T o t a l

DISTRITOS	Hasta 19 años		De 20 a 39		De 40 a 49		De 50 a 59		De 60 a 69		De 70 y más		No consta		TOTALES		Total	% sobre el total
	V.	M.	V.	M.	V.	M.	V.	M.	V.	M.	V.	M.	V.	M.	V.	M.	V. y M.	
	No consta.....	13	7	10	4	11	—	29	10	60	34	176	245	16	18	315	318	633
I.....	—	—	—	—	—	—	3	7	13	13	36	67	—	—	52	87	139	4,49
II.....	—	—	—	—	3	—	25	3	8	11	69	58	—	4	105	76	181	5,85
III.....	—	—	7	3	2	—	8	4	32	9	32	61	—	—	81	77	158	5,11
IV.....	—	—	—	—	—	—	3	4	4	29	59	52	—	—	66	85	151	4,88
V.....	—	—	—	—	—	—	—	6	22	—	38	42	—	—	60	48	108	3,49
VI.....	—	—	—	—	—	—	18	6	8	7	55	75	—	—	81	88	169	5,46
VII.....	—	—	—	—	3	3	3	3	18	10	70	74	—	—	94	90	184	5,95
VIII.....	—	—	—	—	—	—	12	3	29	4	60	81	—	3	101	91	192	6,20
IX.....	—	—	6	3	12	—	28	10	47	25	104	103	—	—	197	141	338	10,92
X.....	—	—	—	3	3	2	17	—	13	26	60	41	—	—	93	72	165	5,33
XI.....	—	—	—	—	—	—	3	—	21	3	36	33	—	—	60	36	96	3,10
XII.....	—	—	5	3	10	—	21	—	44	25	95	73	—	4	175	105	280	9,05
Transeúntes.....	13	5	12	7	21	24	25	23	60	15	30	52	14	—	175	126	301	9,73
Totales.....	26	12	40	23	65	29	195	79	379	211	920	1.057	30	29	1.655	1.440	3.095	100
Defunciones en domicilio.....	—	—	10	6	21	2	108	32	177	123	588	711	3	8	907	882	1.789	57,80
Defunciones en otro lugar....	26	12	30	17	44	27	87	47	202	88	332	346	27	21	748	558	1.306	42,20

III. — DEMOGRAFÍA Y POBLACIÓN.

d) MIGRACIÓN

1. — Altas en el padrón de habitantes (nacimientos, altas por cambio municipio o distrito y omisiones)

MESES	TOTAL DE ALTAS EN EL PADRÓN DE HABITANTES			ALTAS POR									OMISIÓN		
				NACIMIENTO			INMIGRACIÓN			CAMBIO DE DISTRITO (Migración interna)					
				TOTAL	Varones	Mujeres	TOTAL	Varones	Mujeres	TOTAL	Varones	Mujeres			
Año 1974.....	53.242	26.908	26.334	30.573	15.774	14.799	15.285	7.951	7.334	3.760	1.905	1.855	3.624	1.278	2.346
Enero.....	5.173	2.733	2.440	2.630	1.471	1.159	1.505	800	705	620	315	305	418	147	271
Febrero.....	4.098	2.110	1.988	2.317	1.180	1.137	1.247	660	587	516	264	252	18	6	12
Marzo.....	4.728	2.306	2.422	2.308	1.172	1.136	1.366	676	690	456	231	225	598	227	371
Abril.....	4.461	2.431	2.030	2.439	1.396	1.043	1.374	745	629	404	204	200	244	86	158
Mayo.....	4.946	2.539	2.407	2.676	1.533	1.143	1.328	698	630	362	132	230	580	176	404
Junio.....	3.593	1.790	1.803	2.376	1.207	1.169	882	431	451	195	99	96	140	53	87
Julio.....	4.507	2.322	2.185	2.988	1.584	1.404	1.099	566	533	202	100	102	218	72	146
Agosto.....	4.064	2.098	1.966	2.354	1.272	1.082	1.256	630	626	224	115	109	230	81	149
Septiembre.....	3.922	1.861	2.061	2.353	1.056	1.297	1.226	673	553	125	67	58	218	65	153
Octubre.....	5.275	2.554	2.721	2.984	1.339	1.645	1.672	888	784	229	159	70	390	168	222
Noviembre.....	4.390	2.115	2.275	2.544	1.254	1.290	1.239	611	628	225	119	106	382	131	251
Diciembre.....	4.085	2.049	2.036	2.604	1.310	1.294	1.091	573	518	202	100	102	188	66	122

2. — Altas en el padrón de habitantes (nacimientos, altas por cambio municipio o distrito y omisiones)

DISTRITOS	TOTAL DE ALTAS EN EL PADRÓN DE HABITANTES			ALTAS POR									OMISIÓN		
				NACIMIENTO			INMIGRACIÓN			CAMBIO DE DISTRITO (Migración interna)					
				TOTAL	Varones	Mujeres	TOTAL	Varones	Mujeres	TOTAL	Varones	Mujeres			
Año 1974.....	53.242	26.908	26.334	30.573	15.774	14.799	15.285	7.951	7.334	3.760	1.905	1.855	3.624	1.278	2.346
I.....	1.858	962	896	915	502	413	559	309	250	79	43	36	305	108	197
II.....	3.468	1.678	1.790	1.973	976	997	899	435	464	324	171	153	272	96	176
III.....	3.039	1.539	1.500	2.050	1.087	963	638	317	321	173	71	102	178	64	114
IV.....	2.593	1.286	1.307	1.476	759	717	722	366	356	189	87	102	206	74	132
V.....	1.442	688	754	738	344	394	390	222	168	59	32	27	255	90	165
VI.....	2.271	1.203	1.068	1.039	594	445	796	424	372	211	106	105	225	79	146
VII.....	4.307	2.255	2.052	2.348	1.293	1.055	1.405	720	685	303	154	149	251	88	163
VIII.....	4.551	2.340	2.211	2.515	1.224	1.291	1.312	766	546	444	252	192	280	98	182
IX.....	13.705	6.758	6.947	7.981	3.935	4.046	4.277	2.173	2.104	746	403	343	701	247	454
X.....	5.009	2.622	2.387	2.913	1.569	1.344	1.423	777	646	305	147	158	368	129	239
XI.....	2.684	1.323	1.361	1.592	809	783	693	345	348	206	101	105	193	68	125
XII.....	8.315	4.254	4.061	5.033	2.682	2.351	2.171	1.097	1.074	721	338	383	390	137	253

3. — Bajas en el padrón de habitantes (defunciones, bajas por cambio de municipio o distrito)

MESES	TOTAL DE BAJAS EN EL PADRÓN DE HABITANTES			BAJAS POR								
				DEFUNCIONES			EMIGRACIÓN			CAMBIO DE DISTRITO (Migración interna)		
				TOTAL	Varones	Mujeres	TOTAL	Varones	Mujeres	TOTAL	Varones	Mujeres
Año 1974.....	36.893	18.407	18.486	15.841	7.849	7.992	17.292	8.653	8.639	3.760	1.905	1.855
Enero.....	3.814	1.895	1.919	1.694	827	867	1.500	753	747	620	315	305
Febrero.....	3.069	1.483	1.586	1.268	602	666	1.285	617	668	516	264	252
Marzo.....	3.691	1.811	1.880	1.700	833	867	1.535	747	788	456	231	225
Abril.....	3.049	1.557	1.492	1.294	624	670	1.351	729	622	404	204	200
Mayo.....	3.231	1.567	1.664	1.223	585	638	1.646	850	796	362	132	230
Junio.....	2.666	1.237	1.429	1.036	533	503	1.435	605	830	195	99	96
Julio.....	3.214	1.626	1.588	1.195	604	591	1.817	922	895	202	100	102
Agosto.....	3.012	1.595	1.417	995	506	489	1.793	974	819	224	115	109
Septiembre.....	2.771	1.385	1.386	1.125	565	560	1.521	753	768	125	67	58
Octubre.....	2.855	1.544	1.311	1.264	669	595	1.362	716	646	229	159	70
Noviembre.....	2.483	1.246	1.237	1.407	704	703	851	423	428	225	119	106
Diciembre.....	3.038	1.461	1.577	1.640	797	843	1.196	564	632	202	100	102

III. — DEMOGRAFÍA Y POBLACIÓN.

4. — Bajas en el padrón de habitantes (defunciones y bajas por cambio de municipio o distrito)

DISTRITOS	TOTAL DE BAJAS EN EL PADRÓN DE HABITANTES			BAJAS POR								
	TOTAL	Varones	Mujeres	DEFUNCIÓN			EMIGRACIÓN			CAMBIO DE DISTRITO (Migración interna)		
				TOTAL	Varones	Mujeres	TOTAL	Varones	Mujeres	TOTAL	Varones	Mujeres
Año 1974.....	36.893	18.407	18.486	15.841	7.849	7.992	17.292	8.653	8.639	3.760	1.905	1.855
I.....	1.943	972	971	960	471	489	793	402	391	190	99	91
II.....	3.850	1.922	1.928	1.232	605	627	2.234	1.119	1.115	384	198	186
III.....	2.336	1.083	1.253	1.123	510	613	1.016	480	536	197	93	104
IV.....	2.064	992	1.072	1.174	551	623	675	335	340	215	106	109
V.....	1.905	1.010	895	1.001	553	448	783	401	382	121	56	65
VI.....	2.134	1.022	1.112	1.142	525	617	695	350	345	297	147	150
VII.....	2.649	1.366	1.283	1.253	664	589	1.179	597	582	217	105	112
VIII.....	3.484	1.711	1.773	1.759	848	911	1.222	613	609	503	250	253
IX.....	6.889	3.568	3.321	2.242	1.187	1.055	4.166	2.101	2.065	481	280	201
X.....	3.748	1.849	1.899	1.219	579	640	2.178	1.093	1.085	351	177	174
XI.....	1.645	750	895	868	399	469	603	272	331	174	79	95
XII.....	4.246	2.162	2.084	1.868	957	911	1.748	890	858	630	315	315

5. — Inmigrantes clasificados por región de procedencia y distrito de alta

REGIÓN DE PROCEDENCIA	DISTRITO EN EL QUE CAUSAN ALTA												
	TOTAL	I	II	III	IV	V	VI	VII	VIII	IX	X	XI	XII
Año 1974.....	15.285	559	899	638	722	390	796	1.405	1.312	4.277	1.423	693	2.171
Andalucía.....	2.960	193	97	61	141	116	117	138	163	1.081	252	45	556
Aragón.....	706	15	42	47	49	14	44	58	57	157	78	41	104
Asturias.....	111	4	10	5	6	5	14	1	4	19	12	16	15
Baleares.....	114	6	9	5	7	2	10	2	10	19	9	9	37
Canarias.....	87	8	2	3	2	3	14	6	5	10	6	16	12
Castilla la Nueva.....	797	32	30	72	59	13	36	37	65	229	48	65	111
Castilla la Vieja.....	428	7	38	16	31	17	15	17	22	146	20	15	84
Cataluña	3.279	62	254	69	127	54	159	678	192	826	466	158	234
Comarca de Barcelona.....	1.038	30	48	88	49	25	65	62	95	303	78	73	122
Resto prov. de Barcelona.....	964	20	48	67	47	28	75	73	146	141	110	58	151
Resto región catalana.....	656	9	65	5	26	8	14	33	30	274	46	5	141
Extremadura.....	727	50	76	27	42	31	28	63	32	191	45	27	115
Galicia.....	874	24	51	22	40	32	63	70	46	304	69	14	139
Murcia.....	228	2	20	3	11	3	11	16	11	89	20	5	37
Navarra.....	82	2	4	2	4	12	11	7	11	1	1	13	15
Valencia.....	402	15	18	31	24	13	27	23	46	65	28	38	74
Vascongadas.....	185	6	15	22	14	1	11	11	14	30	18	13	30
Plazas y provincias africanas.....	48	—	6	3	—	1	—	5	—	13	6	2	12
Extranjero.....	1.599	74	66	90	43	26	89	93	367	369	120	80	182

7. — Inmigrantes según sexo, estado civil y grupos

REGIÓN Y PROVINCIA DE PROCEDENCIA	SEXO						ESTADO CIVIL	
	Cifras absolutas			Porcentaje sobre el total de inmigrantes			Solteros	
	Total	Varones	Mujeres	Total	Varones	Mujeres	Varones	Mujeres
Total general	15.285	7.951	7.334	100	100	100	4.539	3.549
ANDALUCÍA	2.960	1.514	1.446	19,37	19,04	19,72	944	767
Almería.....	235	127	108	1,54	1,60	1,47	86	57
Cádiz.....	269	134	135	1,76	1,69	1,84	84	81
Córdoba.....	440	238	202	2,88	2,99	2,75	147	99
Granada.....	607	293	314	3,97	3,69	4,28	177	177
Huelva.....	174	92	82	1,14	1,16	1,12	61	42
Jaén.....	464	236	228	3,04	2,97	3,11	138	113
Málaga.....	208	111	97	1,36	1,40	1,32	67	49
Sevilla.....	563	283	280	3,68	3,56	3,82	184	149
ARAGÓN	706	360	346	4,62	4,53	4,72	200	160
Huesca.....	186	93	93	1,22	1,17	1,27	51	49
Teruel.....	236	126	110	1,54	1,58	1,50	72	45
Zaragoza.....	284	141	143	1,86	1,77	1,95	77	66
ASTURIAS	111	56	55	0,73	0,70	0,75	33	27
BALEARES	114	55	59	0,75	0,69	0,80	33	30
CANARIAS	87	46	41	0,57	0,58	0,56	19	14
Las Palmas.....	43	23	20	0,28	0,29	0,27	11	9
Santa Cruz de Tenerife.....	44	23	21	0,29	0,29	0,29	8	5
CASTILLA LA NUEVA	797	419	378	5,21	5,27	5,15	244	176
Ciudad Real.....	198	106	92	1,30	1,33	1,25	63	43
Cuenca.....	144	76	68	0,94	0,96	0,93	43	32
Guadalajara.....	78	38	40	0,51	0,48	0,55	23	19
Madrid.....	340	179	161	2,22	2,25	2,20	106	76
Toledo.....	37	20	17	0,24	0,25	0,23	10	6
CASTILLA LA VIEJA	428	220	208	2,80	2,77	2,84	144	118
Ávila.....	42	20	22	0,27	0,25	0,30	13	12
Burgos.....	148	74	74	0,97	0,93	1,01	50	47
Logroño.....	49	27	22	0,32	0,34	0,30	18	8
Santander.....	37	23	14	0,24	0,29	0,19	16	7
Segovia.....	25	11	14	0,16	0,14	0,19	6	10
Soria.....	127	65	62	0,83	0,82	0,85	41	34
CATALUÑA	5.281	2.727	2.554	34,55	34,30	34,82	1.318	1.077
Barcelona.....	3.279	1.698	1.581	21,45	21,36	21,56	804	607
Comarca de Barcelona.....	1.038	526	512	6,79	6,62	6,98	251	213
Resto provincia Barcelona.....	221	112	109	1,45	1,41	1,49	62	47
Gerona.....	460	246	214	3,01	3,09	2,92	131	87
Lérida.....	283	145	138	1,85	1,82	1,88	70	63
Tarragona.....	656	331	325	4,29	4,16	4,43	213	184
Badajoz.....	247	116	131	2,79	2,72	2,88	135	115
Cáceres.....	229	115	114	1,50	1,45	1,55	78	69
GALICIA	727	377	350	4,76	4,74	4,77	239	195
La Coruña.....	104	51	53	0,68	0,64	0,72	29	29
Lugo.....	315	168	147	2,06	2,11	2,00	116	84
Orense.....	235	125	110	1,54	1,57	1,50	79	68
Pontevedra.....	73	33	40	0,48	0,42	0,55	15	24
LEÓN	874	467	407	5,72	5,87	5,55	311	222
León.....	413	222	191	2,70	2,79	2,60	146	108
Palencia.....	92	55	37	0,60	0,60	0,60	39	23
Salamanca.....	167	90	77	1,09	1,13	1,05	58	35
Valladolid.....	102	48	54	0,67	0,60	0,74	31	31
Zamora.....	100	52	48	0,65	0,65	0,65	37	25
MURCIA	228	113	115	1,49	1,42	1,57	66	51
Albacete.....	86	41	45	0,56	0,52	0,61	22	19
Murcia.....	142	72	70	0,93	0,90	0,95	44	32
NAVARRA	82	36	46	0,54	0,45	0,63	20	28
VALENCIA	402	208	194	2,63	2,62	2,65	112	93
Alicante.....	64	34	30	0,42	0,43	0,41	19	16
Castellón de la Plana.....	77	37	40	0,50	0,47	0,55	18	21
Valencia.....	261	137	124	1,71	1,72	1,69	75	56
VASCONGADAS	185	85	100	1,21	1,07	1,36	47	54
Alava.....	15	5	10	0,10	0,06	0,14	2	6
Guipúzcoa.....	53	26	27	0,35	0,33	0,37	16	17
Vizcaya.....	117	54	63	0,77	0,68	0,86	29	31
PLAZAS AFRICANAS Y SAHARA	48	27	21	0,31	0,34	0,29	16	4
EXTRANJERO	1.599	910	689	10,46	11,45	9,39	580	349

de edad por región y p rovincia de procedencia

CIVIL						GRUPOS DE EDAD										
Casados		Viudos		Divorciados		Hasta 5 años	De 6 a 10 años	De 11 a 15 años	De 16 a 25 años	De 26 a 35 años	De 36 a 45 años	De 46 a 55 años	De 56 a 65 años	De 66 y más años		
Varones	Mujeres	Varones	Mujeres	V.	M.											
3.262	3.275	144	500	6	10	1.575	1.286	1.274	4.023	2.715	1.819	1.322	596	675		
546	590	24	89			309	318	330	772	415	348	240	109	119		
38	41	3	10			28	24	21	68	40	19	16	7	12		
48	52	2	2			42	31	22	69	38	27	22	13	5		
87	91	4	12			41	39	53	106	66	63	39	17	16		
109	117	7	20			59	66	71	180	66	68	45	19	33		
29	37	2	3			8	14	16	57	23	15	22	14	5		
97	96	1	19			44	50	45	115	73	60	33	23	21		
42	44	2	4			19	21	28	53	23	28	21	7	8		
96	112	3	19			68	73	74	124	86	68	42	9	19		
144	151	16	35			43	43	47	227	94	80	82	30	60		
35	32	7	12			6	14	13	64	24	24	14	3	24		
50	53	4	12			13	9	16	75	24	24	34	15	26		
59	66	5	11			24	20	18	88	46	32	34	12	10		
23	23	—	5			11	5	7	33	20	16	7	11	1		
22	25	—	4			9	9	9	33	21	16	6	5	6		
25	25	2	2			15	5	3	15	26	11	5	5	2		
11	10	1	1			6	5	3	6	8	5	4	5	1		
14	15	1	1			9	—	—	9	18	6	1	—	1		
167	173	8	29			73	70	71	195	141	103	65	44	35		
41	41	2	8			13	16	18	67	23	24	22	11	4		
31	30	2	6			11	7	15	45	21	13	14	7	11		
15	16	—	5			3	4	9	21	9	11	14	5	2		
72	76	2	9			43	41	28	52	75	50	15	21	15		
8	10	2	1			3	2	1	10	13	5	—	—	7		
69	77	7	13			26	24	28	171	72	30	42	18	17		
7	9	—	1			4	5	1	16	5	4	5	2	—		
21	22	3	5			8	8	14	61	19	12	15	6	5		
9	11	—	3			3	6	2	15	14	5	2	—	2		
7	7	—	—			3	—	1	17	10	1	3	—	2		
4	4	1	—			2	2	2	10	4	1	1	2	1		
21	24	3	4			6	3	8	52	20	7	16	8	7		
1.348	1.273	56	199	5	5	689	441	382	1.047	1.083	683	474	227	255		
858	807	31	104	5	3	467	292	243	581	672	469	301	120	134		
264	253	11	46			124	83	75	213	227	119	82	45	70		
47	47	3	14		1	33	18	16	40	44	25	18	16	11		
109	103	6	23		1	40	36	29	132	79	48	51	20	25		
70	63	5	12			25	12	19	81	61	22	22	26	15		
112	119	6	21		1	47	62	86	191	74	80	65	27	24		
75	77	6	18		1	34	40	56	107	46	53	46	23	22		
37	42	—	3			13	22	30	84	28	27	19	4	2		
135	140	3	15			44	42	45	298	140	61	53	21	23		

9. — Emigrantes, clasificados por provincia y región de destino, según sexo, estado civil y grupos de edad

DESTINO	NÚMERO DE EMIGRANTES						ESTADO CIVIL DEL EMIGRANTE				EDAD DEL EMIGRANTE													
	Cifras absolutas			Porcentaje sobre el total de emigrantes			Solteros		Casados		Viudos		Divorciados		Hasta 5 años	De 6 a 10 años	De 11 a 15 años	De 16 a 25 años	De 26 a 35 años	De 36 a 45 años	De 46 a 55 años	De 56 a 65 años	De 66 y más años	
	Total	Varones	Mujeres	Total	Varones	Mujeres	Varones	Mujeres	Varones	Mujeres	V.	M.	V.	M.										
Total general	17.292			100																				
ANDALUCÍA	454			2,63																				
Almería.....	55			0,32																				
Cádiz.....	34			0,20																				
Córdoba.....	88			0,51																				
Granada.....	70			0,40																				
Huelva.....	28			0,16																				
Jaén.....	29			0,17																				
Málaga.....	57			0,33																				
Sevilla.....	93			0,54																				
ARAGÓN	330			1,91																				
Huesca.....	108			0,62																				
Teruel.....	71			0,41																				
Zaragoza.....	151			0,87																				
ASTURIAS	39			0,23																				
BALEARES	155			0,90																				
CANARIAS	191			1,10																				
Las Palmas.....	138			0,80																				
Santa Cruz de Tenerife.....	53			0,30																				
CASTILLA LA NUEVA	627			3,63																				
Ciudad Real.....	43			0,25																				
Cuenca.....	27			0,16																				
Guadalajara.....	21			0,12																				
Madrid.....	497			2,87																				
Toledo.....	39			0,23																				
CASTILLA LA VIEJA	113			0,65																				
Ávila.....	6			0,03																				
Burgos.....	34			0,20																				
Logroño.....	28			0,16																				
Santander.....	23			0,13																				
Segovia.....	4			0,02																				
Soria.....	18			0,10																				
CATALUÑA	14.028			81,12																				
Barcelona.....	9.899			57,25																				
Comarca de Barcelona.....	3.093			17,89																				
Resto provincia de Barcelona.....	381			2,20																				
Gerona.....	154			0,89																				
Lérida.....	501			2,90																				
Tarragona.....																								
EXTREMADURA	34			0,20																				
Badajoz.....	23			0,13																				
Cáceres.....	11			0,06																				
GALICIA	135			0,78																				
La Coruña.....	32			0,19																				
Lugo.....	50			0,29																				
Orense.....	34			0,20																				
Pontevedra.....	19			0,11																				
LEÓN	130			0,75																				
León.....	45			0,26																				
Palencia.....	9			0,05																				
Salamanca.....	15			0,09																				
Valladolid.....	45			0,26																				
Zamora.....	16			0,09																				
MURCIA	116			0,67																				
Albacete.....	23			0,13																				
Murcia.....	93			0,54																				
NAVARRA	79			0,46																				
VALENCIA	543			3,14																				
Alicante.....	89			0,51																				
Castellón de la Plana.....	109			0,63																				
Valencia.....	345			2																				
VASCONGADAS	134			0,77																				
Álava.....	16			0,09																				
Guipúzcoa.....	29			0,17																				
Vizcaya.....	89			0,51																				
PLAZAS AFRICANAS Y SAHARA	6			0,03																				
EXTRANJEROS	178			1,03																				

III. — DEMOGRAFÍA Y POBLACIÓN.

10. — Emigrantes clasificados por región de destino y distrito de baja

REGIÓN DE DESTINO	TOTAL	DISTRITO EN EL QUE CAUSAN BAJA											
		I	II	III	IV	V	VI	VII	VIII	IX	X	XI	XII
		Año 1974.....	17.292	793	2.234	1.016	675	783	695	1.179	1.222	4.166	2.178
Andalucía.....	454	26	18	42	26	9	17	44	45	129	23	10	65
Aragón.....	330	20	17	22	18	27	10	21	43	97	13	15	27
Asturias.....	39	1	6	2	1	4	—	—	5	16	2	—	2
Baleares.....	155	11	18	11	3	14	7	—	35	38	5	5	8
Canarias.....	191	5	9	20	7	15	10	5	13	40	16	13	38
Castilla la Nueva.....	627	34	34	81	26	18	21	34	77	135	50	51	66
Castilla la Vieja.....	113	3	6	10	6	8	10	4	21	23	6	5	11
Comarca de Barcelona.....	9.899	430	1.815	410	344	441	347	742	477	2.153	1.625	272	843
Cataluña Resto prov. de Barcelona.....	3.093	150	146	202	131	155	134	172	257	970	256	121	399
Resto región catalana.....	1.036	62	68	88	60	37	74	53	112	251	73	33	125
Extremadura.....	34	1	3	2	—	1	—	—	5	16	3	1	2
Galicia.....	135	10	5	4	—	12	13	11	9	32	7	10	22
León.....	130	1	13	14	5	6	6	3	14	42	9	—	17
Murcia.....	116	7	2	3	5	—	1	9	4	47	8	4	26
Navarra.....	79	5	5	18	4	—	2	1	20	13	1	4	6
Valencia.....	543	20	45	32	22	26	24	61	47	135	51	18	62
Vascongadas.....	134	4	7	27	8	1	12	—	14	7	18	26	10
Provincias africanas.....	6	1	1	—	—	—	—	—	1	1	1	1	—
Extranjero.....	178	2	16	28	9	9	7	19	23	21	11	14	19

11. — Migración interna (cambios de domicilio) Distritos de procedencia y de destino

DISTRITO DE PROCEDENCIA	TOTAL		DISTRITO DE DESTINO																							
			I		II		III		IV		V		VI		VII		VIII		IX		X		XI		XII	
			V.	M.	V.	M.	V.	M.	V.	M.	V.	M.	V.	M.	V.	M.	V.	M.	V.	M.	V.	M.	V.	M.	V.	M.
Total.....	1.905	1.855	43	36	171	153	71	102	87	102	32	27	106	105	154	149	252	192	403	343	147	158	101	105	338	383
I.....	99	91	13	11	11	9	2	3	4	5	—	—	9	11	9	7	10	7	17	9	10	12	1	3	13	14
II.....	198	186	3	4	82	78	1	4	6	6	7	5	20	16	14	13	9	8	26	16	9	12	9	8	12	16
III.....	93	104	1	1	—	1	22	28	6	4	2	3	4	4	2	5	15	13	10	18	1	—	13	11	17	16
IV.....	106	109	5	6	3	2	6	9	34	41	1	1	3	2	6	4	6	7	22	8	8	11	3	5	9	13
V.....	56	65	3	2	11	8	1	—	4	6	9	7	9	9	3	7	7	11	2	5	—	1	1	2	6	7
VI.....	147	150	—	1	23	18	3	2	3	5	6	7	36	39	15	11	11	7	10	19	3	5	21	22	16	14
VII.....	105	112	2	1	5	5	4	3	7	5	1	—	4	5	60	71	12	7	1	3	4	3	—	3	5	6
VIII.....	250	253	1	—	3	5	12	19	5	6	3	2	1	2	8	8	120	110	35	34	—	1	7	9	55	57
IX.....	280	201	4	2	10	8	—	—	8	12	—	—	7	8	9	8	11	5	192	127	19	15	3	2	17	14
X.....	177	174	3	2	6	4	2	4	6	6	—	1	2	—	6	1	9	4	36	46	78	83	6	4	23	19
XI.....	79	95	—	—	4	6	13	17	1	3	—	—	5	2	14	10	8	3	2	14	—	—	26	35	6	5
XII.....	315	315	8	6	13	9	5	13	3	3	3	1	6	7	8	4	34	10	50	44	15	15	11	1	159	202

12. — Movimiento total de inmigrantes (cambio de municipio o distrito), por meses y distritos

D I S T R I T O S	Año 1974	Enero	Febrero	Marzo	Abril	Mayo	Junio	Julio	Agosto	Septiembre	Octubre	Noviembre	Diciembre
TOTALES	19.045 15.285 3.760	2.125 1.505 620	1.763 1.247 516	1.822 1.366 456	1.778 1.374 404	1.690 1.328 362	1.077 882 195	1.301 1.099 202	1.480 1.256 224	1.351 1.226 125	1.901 1.672 229	1.474 1.239 225	1.293 1.091 202
I	638 559 79	75 64 11	62 61 1	45 35 10	59 53 6	49 40 9	18 13 5	66 60 6	52 44 8	56 51 5	60 55 5	51 44 7	45 39 6
II	1.223 899 324	105 56 49	156 109 47	117 78 39	108 73 35	87 56 31	52 35 17	96 77 19	119 99 20	111 100 11	111 92 19	84 65 19	77 59 18
III	811 638 173	104 65 39	94 72 22	83 63 20	64 51 13	87 70 17	48 38 10	42 34 8	37 27 10	54 48 6	76 66 10	47 38 9	75 66 9
IV	911 722 189	95 56 39	79 49 30	77 58 19	85 73 12	103 84 19	63 52 11	86 74 12	69 58 11	72 65 7	67 58 9	68 60 8	47 35 12
V	449 390 59	45 35 10	37 35 2	37 30 7	31 26 5	43 35 8	21 17 4	34 31 3	20 16 4	63 62 1	50 46 4	38 31 7	30 26 4
VI	1.007 796 211	96 61 35	73 51 22	87 62 25	81 52 29	113 90 23	66 57 9	74 63 11	82 67 15	65 58 7	103 91 12	94 80 14	73 64 9
VII	1.708 1.405 303	190 140 50	152 113 39	187 151 36	161 128 33	133 111 29	86 71 15	131 115 16	160 141 19	118 107 11	159 141 18	123 105 18	108 89 19
VIII	1.756 1.312 444	166 93 73	126 78 48	178 120 58	264 213 51	156 111 45	94 71 23	117 93 24	72 49 23	193 180 13	154 125 29	107 75 32	129 104 25
IX	5.023 4.277 746	583 459 124	471 373 98	464 368 96	411 333 78	443 376 67	313 268 45	283 242 41	459 415 44	245 221 24	596 548 48	418 375 42	337 298 39
X	1.728 1.423 305	206 157 49	165 110 55	186 130 38	150 117 33	170 142 28	86 72 14	109 95 14	157 141 16	62 54 8	178 159 19	145 127 18	132 119 13
XI	899 693 206	110 77 33	63 39 24	90 63 27	63 36 27	69 48 21	46 38 8	83 74 9	59 47 12	88 81 7	108 95 13	58 44 14	62 51 11
XII	2.892 2.171 721	350 242 108	285 157 128	289 208 81	301 219 82	237 172 65	184 150 34	180 141 39	194 152 42	224 199 25	239 196 43	231 194 37	178 141 37

III. — DEMOGRAFÍA Y POBLACIÓN.

13. — Movimiento total de emigrantes (cambio de municipio o distrito), por meses y distritos

D I S T R I T O S		Año 1974	Enero	Febrero	Marzo	Abril	Mayo	Junio	Julio	Agosto	Septiembre	Octubre	Noviembre	Diciembre
TOTALES		21,052 17,292 3,760	2,120 1,500 620	1,801 1,285 516	1,991 1,535 456	1,755 1,351 404	2,008 1,646 362	1,630 1,435 195	2,019 1,817 202	2,017 1,793 224	1,646 1,521 125	1,591 1,362 229	1,076 851 225	1,398 1,196 202
I		983 793 190	96 65 31	81 56 25	70 44 26	75 57 18	104 91 13	65 60 5	74 65 9	81 68 13	82 74 8	108 94 14	72 56 16	75 63 12
II		2,618 2,234 384	205 141 64	210 154 56	195 152 43	184 146 38	236 203 33	308 283 25	366 346 20	237 214 23	193 181 12	222 198 24	144 122 22	118 94 24
III		1,213 1,016 197	98 69 29	104 80 24	129 106 23	89 68 21	104 85 19	82 72 10	97 85 12	90 76 14	101 95 6	109 94 15	116 103 13	94 83 11
IV		890 675 215	92 58 34	110 79 31	88 62 26	89 68 21	80 64 16	92 81 11	76 64 12	86 72 14	74 61 13	17 — 17	11 — 11	75 66 9
V		904 783 121	108 85 23	91 75 16	69 55 14	66 53 13	94 86 8	36 30 6	70 63 7	94 88 6	70 65 5	72 63 9	38 32 6	96 88 8
VI		992 695 297	126 72 54	134 92 42	121 87 34	73 41 32	80 52 28	66 50 16	55 38 17	85 66 19	54 45 9	68 52 16	55 39 16	75 61 14
VIII		1,396 1,179 217	134 86 48	102 75 27	138 113 25	86 63 23	134 115 19	82 72 10	132 121 11	150 137 13	111 105 6	114 102 12	131 117 14	82 73 9
VIII		1,725 1,222 503	158 93 65	190 124 66	157 92 65	220 159 61	212 158 54	76 49 27	137 107 30	135 104 31	113 98 15	137 106 31	97 65 32	93 67 26
IX		4,647 4,166 481	460 372 88	344 281 63	377 319 58	398 346 52	404 359 45	325 300 25	219 192 27	445 416 29	365 351 14	641 613 28	335 308 27	334 309 25
X		2,529 2,178 351	254 181 73	138 95 43	271 229 42	197 160 37	212 177 35	251 236 15	502 484 18	284 264 20	227 216 11	48 29 19	21 4 17	124 103 21
XI		777 603 174	114 79 35	82 61 21	74 52 22	67 49 18	75 59 16	53 46 7	97 88 9	64 53 11	67 62 5	13 1 12	11 1 10	60 52 8
XII		2,378 1,748 630	275 199 76	215 113 102	302 224 78	211 141 70	273 197 76	194 156 38	194 164 30	266 235 31	189 168 21	42 10 32	45 4 41	172 137 35

14. — Total inmigrantes último quinquenio (cifras absolutas y relativas)

	D I S T R I T O											
	I	II	III	IV	V	VI	VII	VIII	IX	X	XI	XII
1970	TOTAL											
Número de inmigrantes.....	1,078	1,402	743	1,017	638	801	1,713	1,602	5,913	8,128	899	3,048
% sobre el total.....	53	131	122	93	47	67	135	129	477	256	105	267
Media diaria.....	2,82	6,68	3,54	4,85	3,04	3,82	8,18	7,64	28,18	10,14	4,28	14,53
	2,95	6,96	6,48	4,94	2,50	3,56	7,17	6,85	25,35	13,60	5,58	14,19
	0,15	0,36	0,33	0,25	0,13	0,18	0,37	0,35	1,31	0,70	0,29	0,73
1971	9,848	617	556	394	257	360	875	899	3,063	905	397	1,423
% sobre el total.....	3,07	6,27	3,61	4	2,61	3,66	8,89	9,13	31,10	9,19	4,03	14,45
Media diaria.....	0,83	1,69	0,98	1,08	0,70	0,99	2,40	2,46	8,39	2,48	1,09	3,90
1972	15,591	1,004	560	571	421	575	1,517	1,189	4,917	1,305	817	2,109
% sobre el total.....	62	134	133	189	13	81	161	115	473	189	201	541
Media diaria.....	3,89	6,44	3,59	3,66	2,70	3,99	9,73	7,63	31,54	8,37	5,24	13,53
	2,71	5,85	5,80	8,25	0,57	3,53	7,02	5,02	20,64	8,25	8,77	23,60
	1,66	2,74	1,53	1,56	1,15	1,57	4,14	3,25	13,43	3,57	2,23	5,76
	0,17	0,37	0,36	0,52	0,04	0,22	0,44	0,31	1,29	0,52	0,55	1,48
1973	15,994	1,005	639	713	397	628	1,395	1,210	4,946	1,418	794	2,293
% sobre el total.....	150	429	231	267	51	248	525	500	1,526	492	339	1,039
Media diaria.....	3,48	6,28	4	4,46	2,48	3,93	8,72	7,57	30,92	8,87	14,34	17,92
	2,59	7,40	3,98	4,61	0,88	4,28	9,06	8,63	26,32	8,49	5,85	17,92
	1,52	2,75	1,75	1,95	1,09	1,72	3,82	3,32	13,55	3,88	2,18	6,28
	0,41	1,18	0,63	0,73	0,14	0,68	1,44	1,37	4,18	1,35	0,93	2,85
1974	15,285	899	638	722	390	796	1,405	1,312	4,277	1,423	693	2,171
% sobre el total.....	79	324	173	189	59	211	303	444	746	305	206	721
Media diaria.....	3,66	5,88	4,17	4,72	2,55	5,21	9,19	8,58	27,98	9,31	4,53	14,20
	2,10	8,62	4,60	5,03	1,57	5,61	8,06	11,81	19,84	8,11	5,48	19,18
	1,53	2,46	1,75	1,98	1,07	2,18	3,85	3,59	11,72	3,69	1,89	5,95
	0,22	0,88	0,47	0,52	0,16	0,58	0,83	1,22	2,04	0,84	0,56	1,98

15. — Total emigrantes último quinquenio (cifras absolutas y relativas)

AÑOS	TOTAL	D I S T R I T O											
		I	II	III	IV	V	VI	VII	VIII	IX	X	XI	XII
1970	Número de emigrantes.....	800	1,950	775	670	953	622	1,177	903	3,189	1,785	665	1,729
	% sobre el total.....	176	240	79	106	86	59	157	270	96	228	116	269
	Media diaria.....	9,35	12,75	4,20	5,63	4,57	3,13	7,73	5,93	20,96	11,73	4,37	11,36
		2,19	5,34	2,12	1,84	2,61	1,70	3,22	2,47	8,74	4,89	1,82	4,74
1971	Número de emigrantes.....	379	662	445	369	378	279	561	493	1,472	797	316	890
	% sobre el total.....	5,38	9,40	6,32	5,24	5,37	3,96	7,97	7	20,91	11,32	4,49	12,64
	Media diaria.....	1,04	1,81	1,22	1,01	1,04	0,76	1,54	1,35	4,03	2,18	0,87	2,44
		—	—	—	—	—	—	—	—	—	—	—	—
1972	Número de emigrantes.....	631	1,674	787	561	574	510	935	1,040	2,907	1,314	593	1,523
	% sobre el total.....	204	147	169	199	68	164	131	321	250	214	116	309
	Media diaria.....	4,83	12,82	6,03	4,30	4,40	3,91	7,16	7,97	22,27	10,07	4,54	11,71
		8,90	6,41	7,37	8,68	2,97	7,16	5,72	14,01	10,91	9,34	5,06	13,48
1973	Número de emigrantes.....	1,73	4,59	2,16	1,54	1,57	1,40	2,56	2,85	7,96	3,60	1,62	4,19
	% sobre el total.....	0,56	0,40	0,46	0,55	0,18	0,45	0,36	0,88	0,68	0,59	0,32	0,85
	Media diaria.....	963	1,031	1,275	965	1,097	1,201	1,045	1,475	1,140	1,455	1,519	957
		228	254	349	365	513	417	504	662	612	769	660	464
1974	Número de emigrantes.....	6,82	7,30	9,03	6,83	7,77	8,50	7,40	10,44	8,07	10,30	10,76	6,78
	% sobre el total.....	3,93	4,38	6,02	6,30	8,85	7,19	8,69	11,42	10,56	13,27	11,39	8
	Media diaria.....	2,64	2,82	3,49	2,64	3,01	3,29	2,86	4,04	3,12	3,99	4,16	2,62
		0,62	0,70	0,96	1	1,41	1,14	1,38	1,81	1,68	2,11	1,81	1,27
1974	Número de emigrantes.....	793	2,234	1,016	675	783	695	1,179	1,222	4,166	2,178	603	1,748
	% sobre el total.....	190	384	197	215	121	297	217	503	481	351	174	630
	Media diaria.....	4,59	12,92	5,88	3,90	4,53	4,02	6,82	7,07	24,09	12,60	3,49	10,11
		5,05	10,21	5,24	5,72	3,22	7,90	5,77	13,38	12,79	9,34	4,63	16,76
	2,17	6,12	2,78	1,85	2,15	1,90	3,23	3,35	11,41	5,97	1,65	4,79	
	0,52	1,05	0,54	0,59	0,33	0,81	0,59	1,38	1,32	0,96	0,48	1,73	

e) SUICIDIOS

1. — Suicidios (consumados y tentativas) en el período 1952-1974. Números absolutos, por 100.000 habitantes, e índices

AÑO	Número absoluto de suicidios	Por 100.000 habitantes	Número índice 1952 = 100	AÑO	Número absoluto de suicidios	Por 100.000 habitantes	Número índice 1952 = 100	AÑO	Número absoluto de suicidios	Por 100.000 habitantes	Número índice 1952 = 100
1952.....	120	9,3	100	1960....	101	6,5	84,2	1968....	89	5,1	75
1953.....	102	7,8	85	1961....	69	4,4	57,5	1969....	115	6,5	95,8
1954.....	118	8,8	98,3	1962....	54	3,4	45	1970....	63	3,6	52,5
1955.....	110	8	91,7	1963....	73	4,4	60,8	1971....	101	5,8	84,2
1956.....	94	6,6	78,3	1964....	108	6,4	90	1972....	113	6,4	94,2
1957.....	97	6,7	80,8	1965....	92	5,6	76,7	1973....	151	8,4	125,8
1958.....	94	6,3	78,3	1966....	116	6,9	96,7	1974....	167	9,2	139,2
1959.....	99	6,5	82,5	1967....	79	4,6	65,8				

2. — Suicidios (consumados y tentativas) en el período 1952-1974, por meses

AÑO	NÚMERO DE SUICIDIOS EN EL MES DE												TOTAL	
	Enero	Febrero	Marzo	Abril	Mayo	Junio	Julio	Agosto	Sepbre.	Octubre	Novbre.	Dicbre.		
1952.....	9	7	13	15	5	7	11	14	10	8	12	9	120	
1953.....	13	9	6	12	7	7	10	7	8	6	9	8	102	
1954.....	5	7	17	6	10	9	14	11	9	11	9	10	118	
1955.....	11	7	9	10	10	12	10	6	5	11	9	10	110	
1956.....	7	6	8	11	3	11	5	12	8	9	6	8	94	
1957.....	7	12	9	7	6	11	11	2	9	12	6	5	97	
1958.....	8	10	12	8	10	12	5	3	8	7	6	5	94	
1959.....	8	11	12	7	11	12	6	4	8	8	6	6	99	
1960.....	12	9	7	7	11	7	7	8	9	8	5	11	101	
Media anual del quinquenio.....	Cifras absolutas % sobre el total	8,4	9,6	9,6	8	8,2	10,6	6,8	5,8	8,4	8,8	5,8	7	97
		8,7	9,9	9,9	8,2	8,5	10,9	7	6	8,7	9,1	6	7,2	100
1961.....	9	6	12	4	3	—	7	8	4	3	7	6	69	
1962.....	12	3	7	4	1	1	4	1	5	4	3	9	54	
1963.....	8	16	5	3	5	9	7	—	7	3	4	6	73	
1964.....	12	8	8	11	9	11	8	7	5	9	11	9	108	
1965.....	10	9	11	7	10	12	4	3	7	8	5	6	92	
Media anual del quinquenio.....	Cifras absolutas % sobre el total	10,2	8,4	8,6	5,8	5,6	6,6	6	3,8	5,6	5,4	6	7,2	79,2
		12,9	10,6	10,9	7,3	7,1	8,3	7,6	4,8	7,1	6,8	7,6	9,1	100
1966.....	13	8	14	6	7	10	5	8	13	9	9	14	116	
1967.....	7	4	6	6	7	5	8	8	11	8	2	7	79	
1968.....	4	4	10	5	15	3	10	8	10	9	5	6	89	
1969.....	5	12	12	13	13	13	13	3	13	3	8	7	115	
1970.....	5	3	5	6	3	9	8	7	2	6	4	5	63	
Media anual del quinquenio.....	Cifras absolutas % sobre el total	6,8	6,2	9,4	7,2	9	8	8,8	6,8	9,8	7	5,6	7,8	92,4
		7,4	6,7	10,2	7,8	9,7	8,7	9,5	7,4	10,6	7,6	6,1	8,4	100
1971.....	3	1	8	4	5	13	14	16	15	14	4	4	101	
1972.....	5	6	10	10	8	16	10	12	8	10	10	8	113	
1973.....	7	11	15	18	16	20	17	19	10	3	7	8	151	
1974.....	13	9	19	13	11	16	18	14	15	12	16	11	167	

3. — Suicidios (consumados y tentativas), según estado civil, por meses

ESTADO CIVIL	NÚMERO DE SUICIDIOS EN EL MES DE												TOTAL
	Enero	Febrero	Marzo	Abril	Mayo	Junio	Julio	Agosto	Sepbre.	Octubre	Novbre.	Dicbre.	
Solteros.....	8	4	6	8	5	7	8	3	4	7	8	4	72
Casados.....	5	4	10	4	6	6	7	4	7	2	7	5	67
Viudos.....	—	1	2	—	—	3	3	6	4	3	1	1	24
Separados.....	—	—	—	—	—	—	—	—	—	—	—	—	—
No consta.....	—	—	1	1	—	—	—	1	—	—	—	1	4
Total.....	13	9	19	13	11	16	18	14	15	12	16	11	167
% sobre el total.....	7,78	5,39	11,38	7,78	6,59	9,58	10,78	8,38	8,98	7,19	9,58	6,50	100
Fueron consumados.....	2	3	9	4	5	8	4	5	6	7	8	3	64
% sobre el total.....	3,13	4,69	14,06	6,25	7,81	12,50	6,25	7,81	9,38	10,64	12,50	4,69	100

III. — DEMOGRAFÍA Y POBLACIÓN.

4. — Suicidios (consumados y tentativas), según modo de realizarlo, por meses

MODO	NÚMERO DE SUICIDIOS EN EL MES DE												TOTAL
	Enero	Febrero	Marzo	Abril	Mayo	Junio	Julio	Agosto	Sepbre.	Octubre	Novbre.	Dicbre.	
Con arma blanca.....	2	2	1	2	3	—	3	2	1	1	2	—	19
Con arma de fuego.....	—	—	—	1	—	—	—	—	—	—	—	1	2
Por sumersión.....	—	—	—	—	—	—	—	1	1	—	—	—	2
Por envenenamiento.....	8	6	8	7	5	9	9	5	6	6	8	6	83
Por suspensión.....	1	1	3	—	2	2	—	2	1	3	1	2	18
Por asfixia.....	2	—	—	—	—	1	1	—	1	1	2	1	9
Precipitación altura.....	—	—	7	2	1	4	5	3	4	1	2	1	30
Tirándose al paso del tren.....	—	—	—	1	—	—	—	—	—	—	1	—	2
Otros y no consta.....	—	—	—	—	—	—	—	1	1	—	—	—	2
Totales.....	13	9	19	13	11	16	18	14	15	12	16	11	167

5. — Suicidios (consumados y tentativas), según causa, por meses

CAUSA	NÚMERO DE SUICIDIOS EN EL MES DE												TOTAL
	Enero	Febrero	Marzo	Abril	Mayo	Junio	Julio	Agosto	Sepbre.	Octubre	Novbre.	Dicbre.	
Pérdida de empleo.....	—	—	—	1	—	—	—	1	1	—	—	1	4
Reveses de fortuna.....	—	—	—	—	—	—	1	—	—	1	1	—	3
Disgustos domésticos.....	2	1	—	5	—	1	1	1	3	2	—	1	17
Amor contrariado.....	1	1	1	—	—	1	—	1	—	1	2	—	8
Disgusto de la vida.....	2	—	—	—	2	3	4	2	1	1	1	1	17
Celos.....	—	—	—	—	—	1	—	—	—	—	—	—	1
Embriaguez.....	—	1	1	—	—	—	—	—	—	—	1	—	3
Padecimientos físicos.....	1	2	2	—	1	4	2	2	1	2	2	—	19
Estados psicopáticos.....	5	2	9	5	7	3	8	5	7	2	7	5	65
No consta.....	2	2	6	2	1	3	2	2	2	3	2	3	30
Totales.....	13	9	19	13	11	16	18	14	15	12	16	11	167

6. — Suicidios (consumados y tentativas), según profesión, por meses

PROFESIÓN	NÚMERO DE SUICIDIOS EN EL MES DE												TOTAL
	Enero	Febrero	Marzo	Abril	Mayo	Junio	Julio	Agosto	Sepbre.	Octubre	Novbre.	Dicbre.	
Profesionales, técnicos y asimil..	—	—	—	—	1	—	1	1	1	—	1	—	5
Administradores, gerentes y directores.....	—	—	—	—	—	—	1	—	—	—	—	—	1
Vendedores, empleados de oficina.....	2	1	3	5	—	5	3	—	3	2	6	1	31
Transportes y comunicaciones.....	1	—	—	1	—	—	—	—	—	—	—	—	2
Artesanos y trabajadores en los procesos de la producción.....	3	—	3	1	3	1	2	4	1	—	1	2	21
Servicios, deportes y diversión..	1	3	—	—	1	—	1	2	—	3	—	—	11
Jubilados, retirados, rentistas y pensionistas.....	—	—	2	—	2	2	2	1	2	3	2	1	17
Estudiantes.....	—	—	—	1	—	2	1	1	—	—	2	1	8
Mujeres (sus labores).....	3	2	6	2	2	4	5	4	3	3	4	5	43
No consta o no está bien especific..	3	3	5	3	2	2	2	1	5	1	—	1	28
Totales.....	13	9	19	13	11	16	18	14	15	12	16	11	167

7. — Suicidios (consumados y tentativas), según naturaleza y vecindad del suicida, por meses

NATURALEZA	NÚMERO DE SUICIDIOS EN EL MES DE												TOTAL
	Enero	Febrero	Marzo	Abril	Mayo	Junio	Julio	Agosto	Sepbre.	Octubre	Novbre.	Dicbre.	
Del municipio.....	3	5	4	8	4	2	6	4	5	4	5	5	55
De la región.....	—	—	2	1	—	2	—	1	1	1	—	—	8
Del resto de España.....	7	3	12	3	7	12	11	9	6	6	10	5	91
Extranjero.....	1	—	—	—	—	—	—	—	2	1	1	1	6
No consta.....	2	1	1	1	—	—	1	—	1	—	—	—	7
Totales.....	13	9	19	13	11	16	18	14	15	12	16	11	167
VECINDAD													
Del municipio.....	10	9	15	12	10	13	17	9	12	11	15	10	143
De la región.....	2	—	3	—	1	2	—	5	3	1	1	1	19
Del resto de España.....	—	—	—	—	—	—	1	—	—	—	—	—	1
Extranjero.....	1	—	—	—	—	—	—	—	—	—	—	—	1
No consta.....	—	—	1	1	—	1	—	—	—	—	—	—	3
Totales.....	13	9	19	13	11	16	18	14	15	12	16	11	167

III. — DEMOGRAFÍA Y POBLACIÓN.

8. — Suicidios (consumados y tentativas), según modo de realizarlo, por grupos de edad y sexo

M O D O	NÚMERO DE SUICIDAS										TOTAL		
	Hasta 19 años		De 20 a 29		De 30 a 49		De 50 y más		No identificados o no consta		Varones	Mujeres	Total
	Varones	Mujeres	Varones	Mujeres	Varones	Mujeres	Varones	Mujeres	Varones	Mujeres			
Con arma blanca.....	1	1	3	3	4	1	3	3	—	—	11	8	19
Con arma de fuego.....	—	—	1	—	—	—	1	—	—	—	2	—	2
Por sumersión.....	—	—	—	—	—	—	2	—	—	—	2	—	2
Por envenenamiento.....	2	17	11	15	4	13	7	13	—	1	24	59	83
Por suspensión.....	—	—	—	—	3	2	10	2	1	—	14	4	18
Por asfixia.....	—	—	—	—	4	1	1	3	—	—	5	4	9
Precipitación altura.....	1	1	—	1	2	3	14	6	1	1	18	12	30
Arrojándose al paso del tren.....	—	—	—	—	—	—	—	—	2	—	2	—	2
Otros y no consta.....	—	1	—	—	1	—	—	—	—	—	1	1	2
Total.....	4	20	15	19	18	20	38	27	4	2	79	88	167
% sobre el total.....	2,40	11,98	8,98	11,38	10,78	11,98	22,75	16,17	2,40	1,20	47,31	52,69	100
Fueron consumados.....	1	4	2	2	3	7	29	13	2	1	37	27	64
% sobre el total.....	1,56	6,25	3,13	3,13	4,69	10,94	45,31	20,31	3,13	1,56	57,81	42,19	100

9. — Suicidios (consumados y tentativas), según causa, por grupos de edad y sexo

C A U S A	NÚMERO DE SUICIDAS										TOTAL		
	Hasta 19 años		De 20 a 29		De 30 a 49		De 50 y más		No identificados o no consta		Varones	Mujeres	Total
	Varones	Mujeres	Varones	Mujeres	Varones	Mujeres	Varones	Mujeres	Varones	Mujeres			
Pérdida de empleo.....	—	1	—	—	2	—	1	—	—	—	3	1	4
Reveses de fortuna.....	—	—	1	—	1	1	—	—	—	—	2	1	3
Disgustos domésticos.....	1	6	1	2	2	3	1	1	—	—	5	12	17
Amor contrariado.....	—	5	—	3	—	—	—	—	—	—	—	8	8
Disgusto de la vida.....	1	—	3	1	1	1	7	3	—	—	12	5	17
Celos.....	—	—	—	—	—	1	—	—	—	—	—	1	1
Embriaguez.....	—	—	1	—	—	1	1	—	—	—	2	1	3
Padecimientos físicos.....	—	—	—	4	1	2	12	—	—	—	13	6	19
Estado psicopáticos.....	2	5	7	8	8	10	6	16	2	1	25	40	65
No consta.....	—	3	2	1	3	1	10	7	2	1	17	13	30
Totales.....	4	20	15	19	18	20	38	27	4	2	79	88	167

10. — Suicidios (consumados y tentativas), según profesión, por grupos de edad y sexo

PROFESIÓN	NÚMERO DE SUICIDAS										TOTAL		
	Hasta 19 años		De 20 a 29		De 30 a 49		De 50 y más		No identificados o no consta		Varones	Mujeres	Total
	Varones	Mujeres	Varones	Mujeres	Varones	Mujeres	Varones	Mujeres	Varones	Mujeres			
Profesionales, técnicos y asimil.....	—	—	—	3	1	—	—	1	—	—	1	4	5
Administradores, gerentes y directores.....	—	—	—	—	—	—	—	1	—	—	1	—	1
Vendedores, empleados de oficina.....	3	6	5	4	3	4	6	—	—	—	17	14	31
Transportes y comunicaciones.....	—	—	1	—	1	—	—	—	—	—	2	—	2
Artesanos y trabajadores en los procesos de la producción.....	—	1	2	1	6	2	7	1	1	—	16	5	21
Servicios, deportes y diversión.....	—	4	1	1	2	1	1	1	—	—	4	7	11
Jubilados, retirados, rentistas y pensionistas.....	—	—	—	—	—	—	16	—	1	—	17	—	17
Estudiantes.....	1	4	2	1	—	—	—	—	—	—	3	5	8
Mujeres (sus labores).....	—	2	—	7	—	11	—	21	—	2	—	43	43
No consta o no está bien especific.....	—	3	4	2	5	2	7	3	2	—	18	10	28
Totales.....	4	20	15	19	18	20	38	27	4	2	79	88	167

III. — DEMOGRAFÍA Y POBLACIÓN.

11. — Suicidios (consumados y tentativas), según sexo, estado civil y modo

M O D O	SOLTEROS		CASADOS		VIUDOS		SEPARADOS		NO CONSTA		T O T A L		
	Varones	Mujeres	Varones	Mujeres	Varones	Mujeres	Varones	Mujeres	Varones	Mujeres	Varones	Mujeres	Total
Con arma blanca.....	6	5	5	1	—	2	—	—	—	—	11	8	19
Con arma de fuego.....	1	—	1	—	—	—	—	—	—	—	2	—	2
Por sumersión.....	—	—	—	—	2	—	—	—	—	—	2	—	2
Por envenenamiento.....	11	32	11	22	1	5	—	—	1	—	24	59	83
Por suspensión.....	3	1	7	3	1	1	—	—	2	—	13	5	18
Por asfixia.....	2	—	4	2	—	1	—	—	—	—	6	3	9
Precipitación altura.....	3	6	8	2	7	4	—	—	—	—	18	12	30
Arrojándose al paso del tren....	1	—	—	—	—	—	—	—	1	—	2	—	2
Otros y no consta.....	1	—	—	1	—	—	—	—	—	—	1	1	2
Totales.....	28	44	36	31	11	13	—	—	4	—	79	88	167
% sobre el total.....	16,77	26,35	21,56	18,56	6,59	7,78	—	—	2,40	—	47,31	52,69	100
Fueron consumados.....	7	12	18	9	10	5	—	—	2	1	37	27	64
% sobre el total.....	10,94	18,75	28,13	14,06	15,63	7,81	—	—	3,13	1,56	57,81	42,19	100

12. — Suicidios (consumados y tentativas), según sexo, estado civil y causa

C A U S A	SOLTEROS		CASADOS		VIUDOS		SEPARADOS		NO CONSTA		T O T A L		
	Varones	Mujeres	Varones	Mujeres	Varones	Mujeres	Varones	Mujeres	Varones	Mujeres	Varones	Mujeres	Total
Pérdida de empleo.....	1	1	2	—	—	—	—	—	—	—	3	1	4
Reveses de fortuna.....	1	—	1	1	—	—	—	—	—	—	2	1	3
Disgustos domésticos.....	2	9	1	4	1	—	—	—	—	—	4	13	17
Amor contrariado.....	—	8	—	—	—	—	—	—	—	—	—	8	8
Disgusto de la vida.....	4	1	5	1	3	3	—	—	—	—	12	5	17
Celos.....	—	—	—	1	—	—	—	—	—	—	—	1	1
Embriaguez.....	1	—	1	1	—	—	—	—	—	—	2	1	3
Padecimientos físicos.....	1	2	8	4	3	—	—	—	1	—	13	6	19
Estados psicopáticos.....	13	17	10	13	2	9	—	—	1	—	26	39	65
No consta.....	5	6	8	6	2	1	—	—	2	—	17	13	30
Totales.....	28	44	36	31	11	13	—	—	4	—	79	88	167

13. — Suicidios (consumados y tentativas), según sexo, estado civil y profesión

P R O F E S I Ó N	SOLTEROS		CASADOS		VIUDOS		SEPARADOS		NO CONSTA		T O T A L		
	Varones	Mujeres	Varones	Mujeres	Varones	Mujeres	Varones	Mujeres	Varones	Mujeres	Varones	Mujeres	Total
Profesionales, técnicos y asimil..	1	3	—	—	—	1	—	—	—	—	1	4	5
Administradores, gerentes y directores.....	1	—	—	—	—	—	—	—	—	—	1	—	1
Vendedores, empleados de oficina.	5	14	10	2	—	—	—	—	—	—	15	16	31
Transportes y comunicaciones...	1	—	1	—	—	—	—	—	—	—	2	—	2
Artesanos y trabajadores en los procesos de la producción.....	6	3	10	1	—	—	—	—	1	—	17	4	21
Servicios, deportes y diversión..	3	5	1	2	—	—	—	—	—	—	4	7	11
Jubilados, retirados, rentistas y pensionistas.....	—	—	7	—	10	—	—	—	—	—	17	—	17
Estudiantes.....	3	5	—	—	—	—	—	—	—	—	3	5	8
Mujeres (sus labores).....	—	8	—	25	—	10	—	—	—	—	—	43	43
No consta o no está bien especific.	8	6	7	1	1	2	—	—	3	—	19	9	28
Totales.....	28	44	36	31	11	13	—	—	4	—	79	88	167

a) VETERINARIA MUNICIPAL

1. — Reconocimientos

SERVICIO DE ESTACIONES			
GANADO FORÁNEO		SUBSTANCIAS ALIMENTICIAS	
Especie	Reconocimientos	Decomisos	Cantidad
Vacuno.....	66 cabezas	— cabezas	21.586 Kg.
Lanar.....	10.633 "	8 "	14.344 "
Cabrío.....	4 "	— "	55.288 "
Cerda.....	— "	81 Kg.	62.906 "
Equino.....	661 "	13 "	248.899 "
Aves.....	163.211 "	193 "	2.595 "
Conejos.....	71.416 "	52 "	532.237 doc.
Totales..	245.991 cabezas	256 cabezas	21.702 cab.

2. — Decomisos totales y su nosografía

CAUSAS DEL DECOMISO	VACUNO		LANAR		CABRÍO		CERDA		SOLÍPEDOS	TOTALES
	Bueyes y vacas	Terneras	Carneros y ovejás	Corderos	Cabras	Cabríos	Cerdos	Cerdos lechones		
<i>Enfermedades comunes:</i>										
Artritis.....	—	—	1	1	—	—	—	—	—	2
Abscesos múltiples.....	27	6	1	8	—	—	27	—	—	36
Asfixia.....	—	—	51	2.331	9	11	585	—	36	3.056
Carne febril.....	2	—	6	23	—	—	44	—	—	75
Caquexia.....	—	—	—	—	—	—	—	—	1	1
Cólico.....	—	—	—	—	—	—	—	—	—	3
Enteritis.....	—	3	—	—	—	—	—	—	—	1
Gangrena.....	—	—	1	—	—	—	—	—	—	1
Hidroemia.....	—	—	1	6	—	2	—	—	—	10
Ictericia.....	—	—	1	16	—	14	—	—	—	31
Influenza.....	—	—	—	—	1	—	—	—	—	1
Melanosis.....	—	—	—	—	—	—	—	—	—	2
Metritis.....	—	—	—	—	2	—	—	—	—	1
Neoplasias.....	—	—	—	—	—	—	—	—	—	1
Neumonía vírica.....	—	—	—	—	—	—	—	—	—	11
Nefritis.....	—	—	—	—	—	—	—	—	—	1
Peritonitis.....	1	1	1	3	1	—	5	—	—	12
Piemia.....	1	1	1	1	—	—	46	—	—	50
Sarcoma.....	—	—	2	—	—	—	—	—	—	2
<i>Enfermedades infecciosas:</i>										
Peste porcina.....	—	—	—	—	—	—	120	—	—	120
Septicemia.....	—	5	11	12	2	2	5	—	—	37
Salmonelosis.....	16	3	—	—	—	—	—	—	—	1
Tuberculosis.....	—	—	—	2	—	—	8	—	2	31
<i>Enfermedades parasitarias:</i>										
Triquinosis.....	—	—	—	—	—	—	—	—	—	2
Traumatismos.....	—	—	3	21	—	—	14	—	1	39
Totales.....	47	32	79	2.425	13	17	874	—	40	3.527

IV. — HIGIENE Y SANIDAD.

3. — Decomisos parciales

MATADERO (parciales)			MERCADOS Y DISTRITOS	
Especie	Espungos kilos	Fetos unidades	Género	Cantidad
Vacuno.....	44.023	953	Carnes y despojos....	3.123 Kgs.
Lanar.....	10.199	2.094	Pescado.....	635.386 "
Cerda.....	17.100	—	Embutidos.....	81 "
Equino.....	8.288	—	Frutas y verduras....	126.525 "
Totales.....	79.610	3.047	Setas.....	402 "
			Pesca salada.....	176 "
			Queso.....	30 "
			Aves.....	373 cabezas
			Conejos.....	44 "
			Caza.....	94 "
			Huevos.....	1.857 unidades
			Conservas.....	802 latas

4. — Muestras recogidas

Género	Antirreglamentarias	
	Número	litros
Carne picada.....	193	—
Salchichas.....	162	—
Preparados cárnicos.....	102	—
Pesca salada.....	29	—
Legumbres cocidas.....	33	—
Molusco.....	2	—
Crustáceos.....	97	—
Bacalao.....	4	—
Croquetas bacalao.....	2	—
Horchata.....	1	—
Quesos y mantequillas.....	221	—
Preparados lácteos.....	339	—

5. — Control de leche

Origen	MUESTRAS	
	Recogidas	Antirreglamentarias
Estación receptora	2.112	—
Districtos	703	—
Totales.....	2.815	—

6. — Parque Zoológico

Équidos sacrificados para la alimentación de la colección zoológica: 764 cabezas.

b) LABORATORIO MUNICIPAL

1. — Departamento antirrábico

Table with columns for 'SERVICIO DE CONSULTORIO' and 'SERVICIO DE LABORATORIO'. It lists 'ANIMALES' (Perros, Gatos, Ratas y ratones, Otros) and 'Personas' (Entradas, Salidas) with their respective counts.

2. — Departamento de Microbiología

a) Servicio de Bacteriología general y Epidemiología

Table showing 'Epidemiología' (Coproculivos, Investigación vibrión colérico, Identificación de gérmenes) and 'Control de vacunas' (Anticolerérica, Antirrábica, Antiva-vólca, Antitífica) with counts.

b) Servicio de análisis bacteriológico y mezclas

Table showing 'Productos alimenticios' (Leche y derivados, Salchichas y embutidos, Carne picada y mezclas, Mejillones, Pescado) with counts.

c) CEMENTERIOS

INHUMACIONES

EN LOS CEMENTERIOS

Large table showing monthly burial statistics (MES) by cemetery (SUDOESTE, ESTE, SAN GERVASIO, SAN ANDRÉS, SARRIÁ, SANS) with columns for 'Adultos' and 'Párvulos'.

c) Servicio de producción de vacunas

Table showing vaccine production statistics for 'Vacuna antituberculosa' (Oral dosis, Escarificación dosis, Intradérmica dosis, Hipodérmica dosis) and other types (Vacuna anticolerérica, Vacuna antitífica, Vacuna antivariólica).

3. — Departamento de Hidrología y contaminación del aire

a) Hidrología

Table showing water analysis results ('CLASES DE ANÁLISIS') for 'PROCEDENCIA DE LAS MUESTRAS' (Red distribuidora, Aguas superficiales, Fuentes públicas, etc.) with various analysis types and counts.

b) Contaminación del aire

Table showing air pollution analysis results ('CLASES DE ANÁLISIS') for 'Determinación de bióxido de azufre', 'Determinación de humos', and 'Determinación de polvo sedimentable'.

4. — Departamento de Química general y Bromatología

Table showing chemical and bromatology analysis results ('MUESTRAS ANALIZADAS DE') for various food products (Leche, Vinos, Harinas, etc.) and 'Dependencias municipales'.

TERIOS

EFFECTUADAS

DE

Table showing cremation statistics ('LAS CORTS', 'HORTA', 'NORTE') and total statistics for 'AÑO 1973' and 'AÑO 1974'.

IV. — HIGIENE Y SANIDAD.

d) OBRAS Y SERVICIOS DE VIALIDAD

1. — Servicios de Pavimentación, Canalizaciones y Estructuras Viales

CLASE DE OBRA	Proyectos estudiados y no aprobados todavía	Proyectos aprobados	Obras iniciadas	Obras terminadas	Presupuesto obras no aprobadas Miles Pesetas	Presupuesto obras aprobadas Miles Pesetas	Presupuesto total Miles Pesetas	Certificado durante el año Miles Pesetas
Obras de conservación ordinaria.	4	4	—	—	480.000	290.850	290.850	411.765
Obras de conservación general...	—	3	29	25	—	150.392	150.392	40.397
Obras renovación pavimento....	2	7	17	11	31.390	8.712	40.102	226.090
Obra nueva.....	7	285	47	44	193.400	964.598	1.157.998	452.338
Total.....	13	299	93	80	704.790	1.414.552	1.639.342	1.130.590

2. — Alcantarillado

Obras de alcantarillado.....	25	141	34	27	104.911	431.376	536.287	270.866
Albañales.....	541	1.096	894	897	19.276	40.866	60.142	33.769
Contrata extracción letrinas.....	—	—	—	—	—	—	—	5.068
Total.....	566	1.437	928	924	124.187	472.242	596.429	309.703

3. — Circulación

Instalaciones semafóricas.....	—	11	11	11	—	25.000	25.000	30.293 ⁽¹⁾
Contrata conservación señales fijas	—	1	1	1	—	5.100	5.100	5.099
Contrata de señales horizontales..	—	2	2	2	—	8.600	8.600	8.599
Contrata conserv. de semáforos..	—	2	2	2	—	41.000	41.000	60.074 ⁽²⁾
Señalización turística.....	—	1	—	—	—	1.300	1.300	— ⁽³⁾
Entrenimiento escaleras mecánicas.....	—	1	1	1	—	500	500	— ⁽⁴⁾
Total.....	—	18	17	17	—	81.500	81.500	104.065

(1) Remanente 1973, 5.293 miles de pesetas. (2) Déficit 1974, 19.074 miles de pesetas.
(3) Adjudicación en mayo 1975. (4) Adjudicación en mayo 1975.

4. — Alcantarillado, depuración y limpieza del mismo

	Operaciones Número	m ³ depurados	Certificado Miles Pesetas
Limpieza manual.....	970.910 m.	—	257.793
Limpieza mecánica.....	42.820 m.	—	—
Agua depurada.....	—	32.850.000	61.004
Puntos muestreo.....	488	—	—
Muestras examinadas.....	3.554	—	—
Análisis realizados.....	19.091	—	—

5. — Limpieza pública - Barrido

DESIGNACIÓN	Total diario	Total anual
Baldeo diario manual.....	241.033 m ²	79.389.037 m ² .
Baldeo mixto.....	42.450 m ²	13.286.850 m ²
Baldeo diario mecánico.....	144.225 m ²	45.142.425 m ²
Barrido diario con brigada diurna.....	982.751 ml.	313.321.063 ml.
Barrido diario con brigada nocturna.....	182.271 ml.	57.050.823 ml.
Barrido diario con carretón individual.....	882.714 ml.	283.777.455 ml.
Barrido diario con autobarrido-recogedor.....	482.500 ml.	310.073.800 ml.
Riego mecánico diario, período de invierno.....	—	—
Riego mecánico diario, período de verano.....	350.059 ml.	115.084.107 ml.
Importe gastado en limpieza de calles, riego baldeo, recogida de escombros, limpieza playas, etc.	514.893.927,—	Pesetas
Importe gastado en la recogida de desperdicios de mercados.....	63.027.910,—	•
Importe limpieza y prestación servicios en los cementerios.....	38.481.016,—	•
Importe gastado en servicios extraordinarios.....	40.953.676,—	•
Total contrata limpieza pública.....	657.356.529,—	•

DESIGNACIÓN	Importe parcial	Importe total
Importe gastado en la recogida domiciliaria:		
— Zona F.....	218.098.969	—
— Zona C.....	337.011.238	—
Total contrata recogida de basura domiciliaria.....		555.110.207,— Ptas
Importe gastado en el sistema de eliminación de basura por vertedero controlado.....	—	336.017.355,— •
Material recepcionado durante el año 1974 con destino a la limpieza pública y domiciliaria..	—	206.135.174,— •
Total.....		1.754.619.265,— Ptas.

V. — ASISTENCIA SANITARIA Y BENEFICENCIA.

a) HOSPITALES

1. — Movimiento de enfermos

ESTABLECIMIENTOS		Existencia en 1.º de enero de 1974		ENTRADAS		SALIDAS						Existencia en 31 diciembre de 1974		Mortali- dad por 1.000 enfermos	Mortali- dad por 1.000 traumá- ticos
Denominación	Organismos de los que dependen económicamente	V.	M.	V.	M.	Por muerte				Por curación y otras causas		V.	M.		
						Enfermedad		Traumatismo		V.	M.				
Clinico y Provincial..	Est., Prov. y Munic...	289	369	7.056	9.188	447	381	45	35			6.488	8.828	365	312
Sta. Cruz y S. Pablo.	Munic. y Obispado....	307	299	7.630	7.981	746	556	—	—	6.877	7.441	314	283	80,29	—
Cruz Roja.....	Estado y particular....	82	118	2.314	2.618	120	110	2	—	2.181	2.545	93	81	45,79	18,35
N.ª S.ª Sdo. C. Jesús..	Obisp.º v C. Ahorros..	16	28	2.259	1.636	59	87	—	—	2.185	1.534	31	43	37,06	—
Ntra. Sra. del Mar...	Municipio.....	87	76	1.648	1.154	119	107	—	—	1.508	1.027	108	96	76,22	—
Instituto Neurológico.	Municipio.....	16	22	301	254	29	26	—	—	266	219	22	31	92,74	—
N.ª S.ª de la Esperanza	Municipio.....	62	169	445	436	46	90	—	—	401	349	60	166	122,30	—
Niños de Barcelona..	Part. y subv. estatal..	12	12	452	404	—	—	—	—	449	407	15	9	—	—
Residencia Sanitaria «Francisco Franco»...	Seguro Obligatorio de Enfermedad.....	862	859	25.249	44.434	1.543	1.111	—	—	23.720	43.178	848	1.004	37,17	—
Totales.....		1.733	1.952	47.354	68.107	3.109	2.468	47	35	44.075	65.528	1.856	2.026	—	—

V. — ASISTENCIA SANITARIA Y BENEFICENCIA.

2. — Clasificación de los enfermos ingresados en los Hospitales Clínico y de la Santa Cruz y San Pablo, por naturaleza y vecindad

PROVINCIAS Y REGIÓN	HOSPITAL CLÍNICO Y PROVINCIAL						HOSPITAL DE LA SANTA CRUZ Y DE SAN PABLO					
	Naturaleza			Vecindad			Naturaleza			Vecindad		
	Varones	Mujeres	Totales	Varones	Mujeres	Totales	Varones	Mujeres	Totales	Varones	Mujeres	Totales
Almería.....	219	279	438	7	9	16	208	233	441	6	8	14
Cádiz.....	44	182	276	10	7	17	41	67	108	2	1	3
Córdoba.....	209	357	566	3	2	5	153	163	316	1	3	4
Granada.....	233	416	649	1	3	4	159	207	366	3	4	7
Huelva.....	65	114	179	2	2	4	47	69	116	—	—	—
Jaén.....	235	373	608	3	4	7	159	191	350	3	2	5
Málaga.....	144	237	381	4	3	7	87	138	225	2	2	4
Sevilla.....	178	308	486	—	1	1	88	133	221	1	1	2
ANDALUCÍA.....	1.377	2.266	3.643	30	31	61	942	1.201	2.143	18	21	39
Huesca.....	104	139	243	12	13	25	86	123	209	11	9	20
Teruel.....	94	140	234	8	3	11	77	99	176	13	6	19
Zaragoza.....	87	153	240	6	9	15	94	128	222	10	2	12
ARAGÓN.....	285	432	717	26	25	51	257	350	607	34	17	51
ASTURIAS.....	28	43	71	4	2	6	23	47	70	—	—	—
BALEARES.....	45	38	83	28	24	52	32	46	78	10	12	22
Santa Cruz de Tenerife.....	9	10	19	2	—	2	—	—	—	—	—	—
Las Palmas.....	11	19	30	4	6	10	—	—	—	—	—	—
CANARIAS.....	20	29	49	6	6	12	23	30	53	3	6	9
Ciudad Real.....	75	123	198	1	3	4	64	93	157	—	—	—
Cuenca.....	50	66	116	3	—	3	48	67	115	—	1	1
Guadalajara.....	25	49	74	—	—	—	30	37	67	—	1	1
Madrid.....	84	128	212	4	1	5	62	67	129	2	3	5
Toledo.....	27	36	63	1	2	3	19	20	39	1	—	1
CASTILLA LA NUEVA.....	261	402	663	9	6	15	223	284	507	3	5	8
Ávila.....	16	19	35	—	1	1	21	33	54	—	—	—
Burgos.....	43	76	119	1	2	3	47	53	100	5	—	5
Logroño.....	15	48	63	1	1	2	21	31	52	5	2	7
Santander.....	7	24	31	—	1	1	17	16	33	—	1	1
Segovia.....	11	16	27	1	—	1	8	11	19	—	—	—
Soria.....	35	49	84	1	1	2	28	49	77	1	—	1
CASTILLA LA VIEJA.....	127	232	359	4	6	10	142	193	335	11	3	14
Barcelona Capital.....	2.233	2.426	4.659	4.185	5.488	9.673	3.405	3.164	6.569	5.003	5.573	10.576
Barcelona Provincia.....	795	770	1.565	2.444	3.330	5.774	1.089	896	1.985	2.197	2.073	4.270
Gerona.....	126	139	265	103	76	179	142	133	275	108	89	197
Lérida.....	166	186	352	41	50	91	181	188	369	83	72	155
Tarragona.....	146	186	332	66	66	132	132	142	274	63	65	128
CATALUÑA.....	3.466	3.707	7.173	6.839	9.010	15.849	4.949	4.523	9.472	7.454	7.872	15.326
Badajoz.....	186	281	467	2	4	6	130	178	308	1	—	1
Cáceres.....	64	87	151	2	—	2	75	91	166	2	—	2
EXTREMADURA.....	250	368	618	4	4	8	205	269	474	3	—	3
La Coruña.....	27	54	81	—	—	—	21	42	63	—	—	—
Lugo.....	71	164	235	2	1	3	53	85	138	3	—	3
Orense.....	44	83	127	—	2	2	36	58	94	—	1	1
Pontevedra.....	24	37	61	2	—	2	22	24	46	—	—	—
GALICIA.....	166	338	504	4	3	7	132	209	341	3	1	4
León.....	53	107	160	5	1	6	41	49	90	1	1	2
Palencia.....	20	30	50	—	—	—	24	20	44	2	—	2
Salamanca.....	29	47	76	—	2	2	26	42	68	1	1	2
Valladolid.....	27	52	79	—	1	1	34	44	78	2	—	2
Zamora.....	23	43	66	—	1	1	30	62	92	1	2	3
LEÓN.....	152	279	431	5	5	10	155	217	372	7	4	11
Albacete.....	60	81	141	2	2	4	54	66	120	2	—	2
Murcia.....	229	234	513	14	4	18	147	134	281	5	1	6
MURCIA.....	289	365	654	16	6	22	201	200	401	7	1	8
Alicante.....	77	85	162	24	14	38	64	68	132	14	5	19
Castellón de la Plana.....	82	99	181	14	12	26	76	69	145	23	17	40
Valencia.....	124	138	262	5	6	11	71	79	150	7	3	10
VALENCIA.....	283	322	605	43	32	75	211	216	427	44	25	69
Álava.....	2	4	6	—	—	—	3	4	7	—	—	—
Guipúzcoa.....	15	20	35	10	—	13	7	26	33	—	—	—
Navarra.....	22	57	79	3	3	3	23	36	59	—	—	—
Vizcaya.....	20	21	41	4	—	4	16	12	28	2	—	2
VASCONGADAS Y NAVARRA.....	59	102	161	17	3	20	49	78	127	2	—	2
Extranjeros.....	246	260	506	19	19	38	84	115	199	29	14	43
Se ignora.....	2	5	7	2	6	8	2	3	5	2	—	2
Totales.....	7.056	9.188	16.244	7.056	9.188	16.244	7.630	7.981	15.611	7.630	7.981	15.611

V. — ASISTENCIA SANITARIA Y BENEFICENCIA.

3. — Fallecidos por sexo, edad y estado civil

Hospital Clínico y Provincial

ESTADO CIVIL	Menos de 1 año	De 1 a 4	De 5 a 14	De 15 a 24	De 25 a 34	De 35 a 44	De 45 a 54	De 55 a 64	De 65 a 74	De 75 y más	No consta	TOTAL
Solteros.....	24	4	4	9	4	7	10	16	20	9	5	112
Casados.....	—	—	—	1	10	28	56	90	82	20	—	287
Viudos.....	—	—	—	—	—	—	2	12	45	33	1	93
Solteras.....	18	4	2	2	3	4	11	13	35	12	3	107
Casadas.....	—	—	—	2	8	17	25	32	67	20	1	172
Viudas.....	—	—	—	—	—	—	4	16	64	53	—	137

Hospital de la Santa Cruz y de San Pablo

Solteros.....	10	1	10	11	11	5	12	23	27	21	—	131
Casados.....	—	—	—	1	27	59	72	139	154	88	—	540
Viudos.....	—	—	—	—	—	—	—	4	26	45	—	75
Solteras.....	11	—	5	5	1	6	12	14	18	17	—	89
Casadas.....	—	—	—	1	24	42	36	67	105	67	—	342
Viudas.....	—	—	—	—	—	—	3	11	41	70	—	125

Hospital de la Cruz Roja

Solteros.....	—	1	2	3	1	2	—	—	2	2	—	13
Casados.....	—	—	—	—	1	2	11	22	23	9	1	69
Viudos.....	—	—	—	—	—	—	2	5	18	14	1	40
Solteras.....	1	—	1	2	—	—	—	1	2	3	1	11
Casadas.....	—	—	—	—	—	3	15	21	22	13	—	74
Viudas.....	—	—	—	—	—	—	1	1	10	12	1	25

Hospital de Nuestra Señora del Sagrado Corazón de Jesús

Solteros.....	2	1	—	—	—	—	—	2	—	2	—	7
Casados.....	—	—	—	—	1	1	4	6	12	6	—	30
Viudos.....	—	—	—	—	—	—	—	—	8	14	—	22
Solteras.....	2	—	—	—	—	1	1	2	3	4	—	13
Casadas.....	—	—	—	—	—	3	6	8	7	6	—	30
Viudas.....	—	—	—	—	—	—	—	1	23	20	—	44

Hospital de Nuestra Señora del Mar

Solteros.....	3	2	2	3	3	3	5	5	4	2	1	33
Casados.....	—	—	—	—	—	4	8	12	17	9	2	52
Viudos.....	—	—	—	—	—	—	3	9	11	8	3	34
Solteras.....	2	2	2	2	—	1	1	3	10	9	1	33
Casadas.....	—	—	—	—	—	1	4	7	8	11	2	33
Viudas.....	—	—	—	—	—	—	—	4	14	21	2	41

Instituto Neurológico

Solteros.....	—	—	—	—	—	2	4	—	1	—	—	7
Casados.....	—	—	—	—	—	1	2	5	5	3	—	16
Viudos.....	—	—	—	—	—	—	—	—	3	3	—	6
Solteras.....	—	—	—	1	—	1	—	—	1	—	—	3
Casadas.....	—	—	—	—	1	—	3	2	3	3	—	12
Viudas.....	—	—	—	—	—	—	1	1	2	7	—	11

Hospital de Nuestra Señora de la Esperanza

Solteros.....	—	—	—	—	1	—	2	—	3	4	—	10
Casados.....	—	—	—	—	—	—	3	2	8	5	—	18
Viudos.....	—	—	—	—	—	—	1	—	2	15	—	18
Solteras.....	—	—	—	—	—	—	—	1	5	19	4	29
Casadas.....	—	—	—	—	—	—	—	2	5	3	—	10
Viudas.....	—	—	—	—	—	—	—	1	10	40	—	51

Hospital de Niños Pobres

Niños.....	—	—	—	—	—	—	—	—	—	—	—	—
Niñas.....	—	—	—	—	—	—	—	—	—	—	—	—

Totales

Solteros.....	39	9	18	26	20	19	33	46	57	40	6	313
Casados.....	—	—	—	2	39	95	156	276	301	140	3	1.012
Viudos.....	—	—	—	—	—	—	8	30	113	132	5	288
Solteras.....	34	6	10	12	4	13	25	34	74	64	9	285
Casadas.....	—	—	—	3	33	66	89	139	217	123	3	673
Viudas.....	—	—	—	—	—	—	9	35	164	223	3	434

4. — Ingresados según especialidades, por sexo

Hospital Clínico y Provincial

SEXOS	Alergia	Cardiología	Cirugía	Dermatología	Digestivo	Endocrinología	Geriatría	Ginecología	Medicina general	Neurocirugía	Neurología	Obstetricia	Oftalmología	Oftalmoneurología	Otorrinolaringología	Otoneurología	Reumatología	Servicio de urgencia	Terapéutica física	Traumatología	Urología	TOTAL
Varones..	—	—	1.184	254	—	—	—	—	2.834	—	—	—	109	—	525	—	—	987	225	651	287	7.056
Mujeres..	—	—	899	148	—	—	—	1.757	1.979	—	—	2.077	85	—	630	—	—	875	228	415	95	9.188

Hospital de la Santa Cruz y San Pablo

Varones..	—	408	1.411	2	620	3	—	—	2.560	—	298	—	45	—	606	—	—	—	—	619	1.058	7.630
Mujeres..	—	260	1.173	6	360	8	—	787	2.219	—	254	1.551	50	—	453	—	—	—	—	491	369	7.981

Hospital de la Cruz Roja

Varones..	—	103	1.176	—	79	—	—	—	(1) 228	49	65	—	201	—	263	—	—	13	—	68	69	2.314
Mujeres..	—	119	1.217	—	78	—	—	170	(1) 316	36	97	—	183	—	303	—	4	15	—	31	49	2.618

Hospital de Nuestra Señora del Sagrado Corazón de Jesús

Varones..	—	—	1.437	—	50	—	—	—	(2) 385	—	(4) 45	—	21	—	252	—	—	—	3	—	—	86	2.259
Mujeres..	—	—	780	—	61	—	—	139	(2) 309	—	(3) 50	—	31	—	223	—	—	—	20	—	—	23	1.636

Hospital de Nuestra Señora del Mar

Varones..	—	109	384	—	—	—	—	—	1.155	—	—	—	—	—	—	—	—	—	—	—	—	—	1.648
Mujeres..	—	91	228	—	—	—	—	—	835	—	—	—	—	—	—	—	—	—	—	—	—	—	1.154

Instituto Neurológico

Varones..	—	—	—	—	—	—	—	—	—	—	180	—	—	4	—	117	—	—	—	—	—	—	301
Mujeres..	—	—	—	—	—	—	—	—	—	—	154	—	—	8	—	92	—	—	—	—	—	—	254

Hospital de Nuestra Señora de la Esperanza

Varones..	—	3	130	—	22	—	34	—	—	—	—	—	7	—	70	—	2	—	—	—	—	177	445
Mujeres..	—	8	173	—	21	—	90	—	—	—	—	—	6	—	58	—	8	—	—	—	—	72	436

Hospital de Niños de Barcelona

Niños....	—	—	45	—	—	—	—	—	(4) 47	—	—	—	74	—	286	—	—	—	—	—	—	—	452
Niñas....	—	—	17	—	—	—	—	—	(4) 37	—	—	—	87	—	263	—	—	—	—	—	—	—	404

Totales

Varones..	—	623	5.767	256	771	3	34	—	7.193	49	588	—	473	4	2.002	117	2	1.000	228	1.338	1.657	22.105
Mujeres..	—	478	4.487	154	520	8	90	2.853	5.695	36	591	3.628	442	8	1.930	92	12	890	248	937	608	23.671

(1) Medicina general, pediatría y respiratorio.

(2) Medicina general y Cardiología.

(3) Neurología y Reumatología.

(4) Odontología.

V. — ASISTENCIA SANITARIA Y BENEFICENCIA.

5. — Movimiento de traumáticos

	Existencia en 1.º enero de 1974		ENTRADAS		SALIDAS				Existencia en 31 de diciembre de 1974	
	V.	M.	V.	M.	Por muerte		Por curación		V.	M.
					V.	M.	V.	M.		
Hospital Clínico y Provincial.....	22	21	651	415	45	35	595	377	33	24
Hospital de la Santa Cruz y San Pablo.....	—	—	619	491	—	—	—	—	—	—
Hospital de la Cruz Roja.....	8	2	68	31	2	—	59	25	15	8
Centro Quirúrgico de Urgencia.....	16	23	485	266	37	15	444	251	20	23
Totales.....	—	—	1.823	1.203	—	—	—	—	—	—

b) CASAS DE MATERNIDAD Y EXPÓSITOS

1. — Instituto de Puericultura y Maternología

SEXO Y LEGITIMIDAD	Existencia en 1.º de enero 1974	ENTRADAS						SALIDAS							Existencia en 31 diciembre 1974				
		Nacidos en la casa	Entregados directamente	Cambios de naturaleza	Reingresados	Con expediente	Cambio de filiación	TOTAL	Entregados a la madre	Confinamiento	Por pasar a la Casa Provincial de Caridad y otras instituciones	Por cambio de filiación	Defunciones	Cambios de naturaleza		Otras causas	TOTAL		
Niños. { Legítimos.....	—	—	—	—	—	—	—	—	—	—	—	—	—	—	—	—	—	—	—
{ Naturales.....	115	192	1	—	10	52	—	255	170	14	54	28	5	—	—	—	—	271	99
{ Expósitos.....	11	10	4	—	—	—	28	42	3	28	2	—	1	—	—	—	—	34	19
Niñas. { Legítimas.....	—	—	—	—	—	—	—	—	—	—	—	—	—	—	—	—	—	—	—
{ Naturales.....	117	174	2	—	12	39	—	227	166	11	13	27	2	—	—	—	—	219	125
{ Expósitas.....	10	13	6	—	1	—	27	47	5	34	—	—	1	—	—	—	—	40	17
Totales.....	253	389	13	—	23	91	55	571	344	87	69	55	9	—	—	—	—	564	260

Instituto de Maternología

Niños.....	—	1.212	—	—	—	—	—	1.212	1.199	—	—	—	13	—	—	1.212	—
Niñas.....	—	1.101	—	—	—	—	—	1.101	1.088	—	—	—	13	—	—	1.101	—
Totales.....	—	2.313	—	—	—	—	—	2.313	2.287	—	—	—	26	—	—	2.313	—

Movimiento de gestantes

ESTADO CIVIL	Existencia en 1.º de enero de 1974	Entradas	SALIDAS		Existencia en 31 diciembre de 1974
			Defunciones	Púerperas	
Solteras.....	11	409	—	411	9
Casadas.....	31	2.327	—	2.326	32
Totales....	42	2.736	—	2.737	41

Número de partos

CLASIFICACIÓN	De solteras	De casadas	TOTAL
Normales.....	353	2.138	2.491
Distócicos.....	30	149	179
Abortos.....	4	1	5
Gemelares.....	2	10	12
Prematuros....	2	4	6
Totales..	391	2.302	2.693

V. — ASISTENCIA SANITARIA Y BENEFICENCIA.

2. — Casa de Maternología

Movimiento de asistidas

Existencia en 1.º enero 1974	Entradas	Salidas		Existencia en 31 diciembre 1974
		Defunciones	Puérrperas	
22	2.688	4	2.683	23

Partos y abortos

CLASIFICACIÓN	En clínica		En domicilio	TOTALES
	En clínica	En domicilio		
Eutócicos.....	1.919	—	—	1.919
Distócicos.....	407	—	—	407
Gemelares.....	25	—	—	25
Abortos.....	14	—	—	14
Cesáreas.....	83	—	—	83
Fórceps.....	251	—	—	251
Gran extracción.....	10	—	—	10
Vacuum extractor.....	72	—	—	72
Alumbto. manual.....	119	—	—	119
Ayuda manual.....	54	—	—	54
Fetos muertos.....	46	—	—	46
Espátulas.....	62	—	—	62

Otras intervenciones

INTERVENCIONES	En clínica		En domicilio	TOTALES
	En clínica	En domicilio		
Perineorrafias.....	490	—	—	490
Episiotomías.....	1.030	—	—	1.030
Legrados.....	156	—	—	156
Laparotomías.....	4	—	—	4
Otras operaciones.....	141	—	—	141
Visitas tocólogos.....	*	—	—	—
Visitas matronas.....	*	—	—	—

* Ver cuadro h) 4 de este capítulo.

3. — Sección de Maternología del Hospital Clínico y Provincial

Nacimientos

LEGÍTIMOS			ILEGÍTIMOS			TOTALES NACIDOS		
Niños	Niñas	TOTALES	Niños	Niñas	TOTALES	Niños	Niñas	TOTALES
898	862	1.760	187	177	366	1.085	1.039	2.124

c) SANATORIOS ANTITUBERCULOSOS

Movimiento de enfermos

ESTABLECIMIENTOS		Existencia en 1.º de enero de 1974		ENTRADAS		SALIDAS				Existencia en 31 de diciembre de 1974		Mortalidad por 1.000 enfermos
Denominación	Organismos de los que dependen económicamente	Varones	Mujeres	Varones	Mujeres	Por muerte		Por curación y otras causas		Varones	Mujeres	
						Varones	Mujeres	Varones	Mujeres			
Sanatorio Marítimo de San José. (Enfermedades Osteoarticulares)	Obispado...	1	53	46	44	1	17	46	22	—	58	125
Sanatorio N.º S.º de las Mercedes.. (Enfermedades Pulmonares)		17	9	125	55	16	2	119	57	7	5	87,37
Totales.....		18	62	171	99	17	19	165	79	7	63	—

V. — ASISTENCIA SANITARIA Y BENEFICENCIA.

d) ASILOS Y HOSPICIOS

Movimiento de asilados

ESTABLECIMIENTOS		Existencia en 1.º enero 1974				ENTRADAS				SALIDAS								Existencia en 31 diciembre 1974			
Denominación	Organismos de los que dependen económicamente	Menos de 14 años		De 14 y más años		Menos de 14 años		De 14 y más años		Por muerte				Por curación y otras causas				Menos de 14 años		De 14 y más años	
		Niños	Niñas	V.	M.	Niños	Niñas	V.	M.	Niños	Niñas	V.	M.	Niños	Niñas	V.	M.	Niños	Niñas	V.	M.
Casa Prov. de Caridad...	Provincia.	596	588	477	401	143	82	425	191	—	—	53	58	98	51	32	12	641	619	817	522
Casa Mpal. de Misericordia.	Municipio.	—	83	—	131	—	30	—	18	—	—	—	—	23	—	25	—	—	90	—	124
Hogar Mpal. de Ancianos.	Municipio.	—	—	173	214	—	—	31	42	—	—	28	40	—	—	10	9	—	—	166	207
Asilo Hosp. S. J. de Dios...	Particular.	75	33	17	4	5473	3580	53	18	78	37	1	—	5350	3500	65	22	120	76	4	—
Asilo Hosp. de S. Rafael..	Particular.	1	60	1	14	1821	1647	588	1882	—	—	3	1	1821	1674	584	1864	1	33	2	31
Asilo Toribio Durán.....	Particular.	72	—	49	—	121	—	212	—	—	—	—	—	133	—	224	—	60	—	37	—
Asilo del Buen Pastor....	Particular.	—	162	—	185	—	61	—	201	—	1	—	—	88	—	201	—	—	134	—	185
Totales.....		744	926	717	949	7558	5400	1309	2352	78	38	85	99	7402	5336	915	2133	822	952	1026	1.069

c) PREVENTORIOS

Movimiento de enfermos

ESTABLECIMIENTOS	Existencia en 1.º enero 1974		ENTRADAS		SALIDAS				Existencia en 31 dicbre. 1974		Mortalidad por 1.000 enfermos
	V.	M.	V.	M.	Por muerte		Por curación y otras causas		V.	M.	
					V.	M.	V.	M.			
Instituto Municipal de Psiquiatría de Urgencia	45	35	2.364	873	9	3	2.353	879	47	26	3,61
Instituto Mental de la Santa Cruz.....	175	212	35	47	6	7	48	52	156	200	27,71
Totales.....	220	247	2.399	920	15	10	2.401	931	203	226	—

f) HOGARES DE PRE-APRENDIZAJE Y GUARDERÍAS

1. — Movimiento de acogidos

HOGARES PRE-APRENDIZAJE	Existencia en 1.º de enero de 1974	ENTRADAS				SALIDAS				Existencia en 31 dicbre. de 1974	ESTANCIAS TRIMESTRALES			
		Acogidos Servicio y religiosos	Varones	Mujeres	Niños	TOTAL	Varones	Mujeres	Niños		TOTAL	Acogidos Servicio y religiosos	Acogidos	Servicio y religiosos
N.º 1. Nuestra Señora de Port.....	254	57	11	2	90	103	14	—	85	9	258	54	92.119	20.375
N.º 2. Ciudad de los Muchachos.....	175	15	14	1	65	80	14	—	70	84	171	17	62.397	5.951
N.º 3. Nuestra Señora de Port.....	336	25	—	—	121	121	1	1	125	127	330	25	110.388	8.346
Totales.....	765	97	25	3	276	304	29	1	280	310	759	96	264.904	34.672

V. — ASISTENCIA SANITARIA Y BENEFICENCIA.

g) **FUNDACIONES BENEFICAS**

1. — **Instituto de Santa Madrona**

(Organismo filial de la Caja de Pensiones para la Vejez y de Ahorros)

Servicios prestados en los Dispensarios

AÑOS	DISPENSARIOS			Servicio de enfermeras — Guardias prestadas	Totales servicios prestados
	Visitas practicadas	Asistencias	Laboratorio — Análisis		
1970.....	52.491	70.118	71.852	—	194.461
1971.....	52.453	68.723	80.584	—	201.760
1972.....	52.215	63.197	85.808	—	201.220
1973.....	54.706	52.351	93.660	—	200.717
1974 :					
1.º trimestre.....	14.189	13.957	21.418	—	49.564
2.º trimestre.....	13.861	14.713	26.023	—	54.597
3.º trimestre.....	12.647	11.144	18.183	—	41.974
4.º trimestre.....	15.108	14.866	23.783	—	53.757
Totales.....	55.805	54.680	89.407	—	199.892

2. — **Instituto antituberculoso «Francisco Moragas» - Dispensarios Blancos**

(Organismo filial de la Caja de Pensiones para la Vejez y de Ahorros)

Movimiento de los servicios y análisis prestados

AÑOS	Adultos				Infancia				Otorrinolaringología		Servicios prestados	Laboratorio — Análisis practicados
	Enfermos de nuevo ingreso		Visitas o asistencias practicadas		Enfermos de nuevo ingreso		Visitas o asistencias practicadas		Visitas o asistencias practicadas			
	Varones	Mujeres	Varones	Mujeres	Varones	Mujeres	Varones	Mujeres	Varones	Mujeres		
1970.....	2.360	2.313	6.067	5.469	766	654	2.628	2.242	1.304	1.207	37.732	9.640
1971.....	2.551	2.428	6.367	5.789	817	747	2.880	2.509	1.374	1.356	37.698	10.809
1972.....	1.857	2.184	5.582	5.611	894	761	3.086	2.588	1.519	1.442	34.967	11.745
1973.....	1.693	2.112	5.615	5.546	852	754	2.888	2.437	1.448	1.355	36.343	11.071
1974 :												
1.º trimestre...	652	724	1.048	943	222	203	503	416	389	381	5.481	3.189
2.º trimestre...	404	469	1.070	974	204	157	489	362	360	319	6.462	3.383
3.º trimestre...	507	340	1.434	1.199	178	140	625	518	202	218	6.124	2.567
4.º trimestre...	417	480	945	948	250	225	560	493	406	409	8.667	3.300
Totales...	1.980	2.013	4.497	4.064	854	725	2.177	1.789	1.357	1.327	26.734	12.439

3. — **Centro de Medicina Preventiva y Auxología**

Obra Benéfico-social de la Caja de Ahorros y Monte de Piedad de Barcelona

Servicios y auxilios prestados

AÑOS	Reconocimientos médicos	Exámenes somatométricos	Pruebas audiométricas	Pruebas agudeza visual	Exámenes odonológicos	Exámenes radiológicos	Pruebas funcionales	Encuestas individuales sociales	Tests mentales	Pruebas tuberculínicas	Vacunaciones y revacunaciones B. c. g.	Vacuna antipolio	Total de servicios prestados	Número de beneficiarios
1969.....	11.840	10.876	—	12.870	5.347	12.048	—	1.168	827	912	—	—	54.707	10.822
1970.....	10.957	10.173	—	11.598	5.014	11.230	—	1.118	767	848	—	—	50.947	10.068
1971.....	10.633	9.867	—	10.790	4.447	10.865	—	1.402	742	816	—	—	48.953	9.840
1972.....	9.773	9.106	—	9.472	3.279	9.981	—	974	3.017	621	—	—	46.223	9.050
	D E P A R T A M E N T O D E													Totales servicios prestados
	Medicina	Radiología	Cardiología	Odonología	Psicología	Trabajo social	Laboratorio	Audiometría	OFTALMOLOGÍA					
										Exámenes de visión	Visitas			
1973.....	9.730	9.013	214	1.942	534	553	10.050	3.200	7.320	449			43.005	
1974 :														
1.º trimestre.....	3.416	3.260	59	224	160	190	3.410	1.898	2.196	166			14.979	
2.º trimestre.....	4.557	4.350	80	290	152	253	4.540	2.543	3.880	225			20.870	
3.º trimestre.....	1.134	1.076	19	66	40	65	1.143	619	880	55			5.097	
4.º trimestre.....	2.277	2.170	39	157	89	126	2.270	1.267	1.737	109			10.241	
Totales.....	11.384	10.856	197	737	441	634	11.363	6.327	8.693	555			51.187	

V. — ASISTENCIA SANITARIA Y BENEFICENCIA.

h) DISPENSARIOS

1. — Servicios prestados en los dispensarios de los distritos

DISPENSARIOS	Acci- dentes asistidos	Visitas en el Dis- pensario	Visitas a domicilio	Visitas urgentes a domicilio	Certifi- caciones	VACUNACIONES						Servicios varios	Totales	Recetas
						Antiva- riólicas	Antitíf- ficas	Antidif- téricas	Anti- polio	Triplex	Poli- valentes			
Barceloneta.....	2.729	1.602	—	—	142	—	—	—	—	—	—	852	5.325	427
Besós.....	2.072	1.551	3	—	—	—	—	—	—	—	—	201	3.827	961
Casa Antúnez ⁽¹⁾	—	—	—	—	—	—	—	—	—	—	—	—	—	—
Dalmases.....	1.179	650	—	—	—	8	—	—	—	—	—	223	2.060	277
Horta.....	1.775	597	26	—	185	7	—	—	—	—	—	284	2.874	1.127
Las Corts.....	840	408	64	—	615	67	14	12	7	—	—	104	2.131	392
Ntra. Sra. Esperanza.....	1.490	510	12	—	—	—	—	—	—	—	—	169	2.181	799
Plaza España.....	3.325	1.623	—	—	56	—	—	—	—	—	—	798	5.802	1.615
San Andrés.....	2.362	339	4	—	43	192	—	—	—	—	—	315	3.255	652
Taulat.....	1.872	250	1	—	30	—	—	—	—	—	—	227	2.380	744
Universidad.....	8.168	1.119	—	—	249	59	—	—	—	—	—	4.426	14.021	2.632
Vía Favencia.....	1.118	580	77	—	—	—	—	—	—	—	—	254	2.029	1.227
Urgencias.....	—	—	—	307	—	—	—	—	—	—	—	—	307	—
Totales.....	26.930	9.229	187	307	1.320	333	14	12	7	—	—	7.853	46.192	10.85

2. — Accidentados asistidos en los dispensarios municipales según clase de accidente

DISPENSARIOS	Accidentes de tráfico	Accidentes de trabajo	Riñas y agresiones	Intentos de suicidio	Casuales	TOTAL
Barceloneta.....	465	196	484	1	1.583	2.729
Besós.....	103	37	121	—	1.811	2.072
Casa Antúnez ⁽¹⁾	—	—	—	—	—	—
Dalmases.....	359	46	151	—	623	1.179
Horta.....	317	45	349	1	1.063	1.775
Las Corts.....	214	72	42	—	512	840
Ntra. Sra. Esperanza.....	518	58	240	3	671	1.490
Plaza España.....	940	127	611	1	1.646	3.325
San Andrés.....	704	86	545	5	1.022	2.362
Taulat.....	508	89	387	2	886	1.872
Universidad.....	1.473	305	1.456	—	4.934	8.168
Vía Favencia.....	142	29	50	—	897	1.118
Totales.....	5.743	1.090	4.436	13	15.648	26.930

(1) Cerrado por reparaciones desde el 1 de julio de 1973

3. — Otros servicios de Asistencia médica municipal

	Comisaría de Beneficencia-Hogar de Asistencia Social de Emergencia	Colonia Industrial de Nuestra Señora de Port n.º 1 y n.º 3	Hogar Municipal de Ancianos	Matadero General	Cuerpo de Bomberos	Instituto Municipal de Psiquiatría de Urgencia	TOTALES
Visitas.....	7.584	6.163	3.229	531	106	3.487	21.100
Curas e inyecciones	14.157	14.329	8.793	4.710	6.931	320	49.240

V. — ASISTENCIA SANITARIA Y BENEFICENCIA.

4. — Casa de Maternología

Dispensarios de Ginecología y Tocología

	GINECOLOGÍA	TOCOLOGÍA	TOTAL
		Central	
Mujeres inscritas (primeras visitas).....	1.113	2.297	3.410
Curas y visitas.....	4.172	10.794	14.966

Sección de Radiología

Clases	Número
Colicestografías.....	8
Histerografías.....	143
Histero Salpingografías.....	84
Mamografías.....	170
Radiografías.....	837
Radiopelvimetrías.....	88
Urografías.....	48
Tránsito intestinal.....	12
Total.....	1.390

Dispensarios de Puericultura

	Central	Ntra. Sra. de la Esperanza	Taulat	San Andrés	Plaza España	Hipotróficos y Heredo-sifilíticos	Crecimiento y desarrollo	Cirugía infantil	Prematuros	TOTAL
Niños inscritos...	—	116	71	126	348	—	651	48	286	1.646
Visitas.....	12.439	2.812	423	601	2.586	—	7.788	88	1.486	28.223
Vacunaciones....	4	—	—	—	—	—	—	—	—	4
Inyecciones.....	—	—	—	—	230	—	—	—	2.609	2.839
Curas.....	—	—	—	—	371	—	—	11	—	382
Mantoux.....	—	—	—	—	—	—	—	—	—	—
Varios.....	47	—	—	—	—	—	5.232	16*	53	5.348

* Operaciones quirúrgicas

5. — Dispensarios de los Hospitales

Cruz Roja

<i>Aparato digestivo:</i>		<i>Departamento de Neurocirugía:</i>	
Consultas.....	4.256	Consultas.....	496
Dietética.....	1.804		
Consultas de Endocrinología.....	1.587	<i>Psiquiatría:</i>	
		Consultas.....	2.372
<i>Aparato respiratorio:</i>		Psiquiatría infantil.....	1.081
Consultas.....	2.137		
		<i>Odontología:</i>	
<i>Cardiología:</i>		Consultas.....	1.911
Consultas.....	2.658	Ortodoncia.....	2.275
<i>Cirugía:</i>		<i>Medicina interna:</i>	
Consultas Cirugía general.....	2.904	Consultas.....	2.491
Consultas Traumatología.....	1.021		
Consultas Cirugía Vascular.....	2.527	<i>Oftalmología:</i>	
Consultas Cirugía Ortopédica.....	5.281	Consultas.....	13.122
Consultas Cirugía Plástica.....	609		
		<i>Otorrinolaringología:</i>	
<i>Dermatología y Cabello:</i>		Consultas.....	18.611
Consultas y las visitas.....	6.052		
		<i>Puericultura y Pediatría:</i>	
<i>Ginecología y Tocología:</i>		Consultas.....	2.981
Consultas.....	1.657		
Esterilidad.....	1.326	<i>Reumatología:</i>	
		Consultas.....	2.697
<i>Medicina general:</i>			
Consultas.....	1.337	<i>Urología:</i>	
		Consultas.....	1.594
<i>Neurología:</i>			
Consultas.....	5.582		

V. — ASISTENCIA SANITARIA Y BENEFICENCIA

Nuestra Señora del Sagrado Corazón de Jesús

Servicios varios:

Mamografías.....	756
Termografías.....	113
Electroencefalogramas.....	1.091
Electrocardiogramas.....	1.158
Fisioterapia (sesiones).....	11.888
Radioterapia (sesiones).....	4.767
Radioscopias.....	1.350
Radiografías.....	21.481
Radium (aplicaciones).....	14
Laboratorio.....	69.295
{ Análisis.....	233
{ Transfusiones.....	

Consultas:

Cirugía general.....	7.989
Cirugía ortopédica.....	5.735
Neurocirugía.....	160
Ginecología.....	5.591
Urología.....	2.281
Aparato digestivo.....	4.234
Oftalmología.....	5.956
Otorrinolaringología.....	2.647
Medicina interna.....	7.141
Pediatría y Puericultura.....	2.340
Dermatología.....	4.853
Neurología.....	4.335
Odontología.....	2.806
Cardiología.....	1.648
Reumatología.....	2.750
Radiodiagnóstico.....	513
Total.....	60.979

Instituto Neurológico

Consultas y visitas.....	6.603
--------------------------	-------

Departamento de Diagnósticos y Terapéutica

Radiodiagnóstico.....	7.987
Fisioterapia (sesiones).....	9.697
Electromiografías.....	65
Electroencefalogramas.....	1.656
Ecoencefalogramas.....	48
Exploraciones neuroquirúrgicas.....	84
Exploraciones neuroradiológicas.....	183
Punciones.....	94
Otoneurología.....	6.450
Oftalmoneurología.....	3.387
Audiometrías.....	491
Norcoexámenes.....	136
Logopedia.....	362

Nuestra Señora de la Esperanza

Servicios varios:

Yesos, colas, cirugía menor y curas.....	155
--	-----

Radiología:

Radiografías.....	14.539
Radioterapias.....	2.565
Onda corta (sesiones).....	1.659
Contrastes radiográficos.....	3.377

Laboratorio:

Análisis biológicos.....	10.527
Análisis químicos.....	10.402
Análisis serológicos.....	2.295
Transfusiones.....	68
Biopsias.....	193

TÉCNICAS ESPECIALES

Cardiología:

Electrocardiogramas.....	391
Fonocardiogramas.....	65

Digestivo:

Rectoscopias.....	39
-------------------	----

Urología:

Cateterismos ureterales.....	98
Cistoscopias.....	154

Otorrinolaringología:

Audiometrías.....	215
-------------------	-----

Consultas:

Dermatología.....	341
Cardiología.....	1.095
Cirugía y Ortopedia.....	1.186
Digestología.....	3.046
Endocrinología.....	388
Geriatría.....	186
Neurología.....	176
Oftalmología.....	1.450
Otorrinolaringología.....	2.112
Reumatología.....	1.512
Traumatología.....	2.459
Urología.....	1.256
Respiratorio.....	274

Total..... 15.481

i) LABORATORIO DE ANÁLISIS CLÍNICOS DEL INSTITUTO DE ASISTENCIA MÉDICA MUNICIPAL

Sección de química

Curvas de glicemia.....	98
Glicemias.....	289
Uremias.....	78
Calcemias.....	43
Bilirrubinemias.....	454
Colesterinemias.....	21
Proteínas totales.....	47
Transaminasas.....	37
Weltmann.....	11
Takata-Ara.....	1
Orinas.....	163
Otros.....	46
Total.....	1.288

Sección de serología

Wassermann.....	1.798
Meinicke.....	1.798
Kahn.....	1.798
V. D. R. L.....	1.798
Líquido cefalorraquídeo.....	11
Líquido amniótico.....	7
Otros.....	10
Total.....	7.220

Sección de hematología

Recuentos globulares.....	565
Hematocritos.....	2.393
Hemoglobinas.....	2.346
Valor globular.....	216
Fórmulas leucocitarias.....	213
Factor Rh.....	3.777
Grupos sanguíneos.....	3.777
Genotipos probables.....	348
Reac. de Coombs.....	786
Aglutininas.....	1.305
Pruebas de coagulación.....	74
Velocidad de sedimentación.....	92
Otros.....	43
Total.....	15.935

Sección de bacteriología

Gravindex.....	189
Sedimentos de orina.....	133
Frotis.....	113
Toxoplasminas.....	38
Otros.....	20
Total.....	493

Sección de anatomía patológica

Biopsias.....	221
Papanicolaus.....	261
Shorr.....	101
Total.....	583

Total general..... 25.519

V. — ASISTENCIA SANITARIA Y BENEFICENCIA.

j) SERVICIO DE AMBULANCIAS

Servicios efectuados, según su destino:

Hospital Clínico y Provincial.....	541
Hospital de la Santa Cruz y de San Pablo.....	252
Hospital Ntra. Sra. del Mar.....	177
Hospital Ntra. Sra. de la Esperanza.....	58
Instituto Neurológico.....	48
Instituto Municipal de Psiquiatría de Urgencia....	2.572
Residencia Sanitaria «Francisco Franco» del S.O.E.	568
Centro Quirúrgico de Urgencia.....	393
Instituto de Maternología.....	5
Ciudad Sanatorial de Tarrasa.....	30
Otros establecimientos.....	4.354
Traslados a domicilios particulares.....	519
Total.....	9.517

Clasificación de los servicios según condición de los trasladados:

Enfermos.....	4.181
Traumáticos.....	1.536
Dementes.....	1.309
Alcohólicos.....	1.363
Cadáveres.....	1.118
Total.....	9.517

k) OTROS SERVICIOS DE BENEFICENCIA

1. — Represión de la mendicidad

Movimiento del personal acogido en el Hogar de Asistencia Social de Emergencia

AÑOS	Existencia en el día primero	ENTRADAS	SALIDAS	Existencia en el día último	ENTRADAS	
					Reincidentes	Nuevos
1970.....	474	4.148	4.305	317	3.595	553
1971.....	317	5.062	5.005	374	4.547	515
1972.....	374	5.971	5.998	347	5.519	452
1973.....	347	4.762	4.766	343	4.122	640
1974:						
1.º trimestre.....	343	1.459	1.472	330	1.287	172
2.º trimestre.....	330	1.594	1.556	368	1.384	210
3.º trimestre.....	368	906	920	354	780	126
4.º trimestre.....	354	1.145	1.144	355	992	153
Total.....	343	5.104	5.092	355	4.443	661

Detalle del cuadro precedente:

ENTRADAS		SALIDAS	
Clasificación por sexos:		Clasificación por destino:	
Varones.....	{ Adultos..... 4.620 Niños..... 39	Asilos.....	113
Mujeres.....	{ Adultas..... 429 Niñas..... 16	Entregados a sus familiares.....	4.722
Total.....	5.104	Evacuados a sus pueblos.....	35
		Fallecidos.....	51
		Hogares de Pre-aprendizaje.....	19
		Hospitales.....	112
		Instituto Municipal de Psiquiatría Urgencia.....	21
		Otros destinos.....	19
		Total.....	5.092

MOTIVO DEL INGRESO

Voluntario.....	994
Mendicidad.....	2.266
Indigencia.....	936
Dormir en la vía pública.....	804
Otros.....	154
Total.....	5.104

2. — Comisaría de Beneficencia

Servicio de información

INFORMES SOBRE											
Situación económica	Aparatos ortopédicos	Comedores y albergues	Hogar de Asistencia Social y de Emergencia	Ingreso en guarderías infantiles	Ingreso en asilos	Hospitalizaciones	Repatriaciones	Expedientes de adopción	Varios	TOTAL	Consultas evacuadas
108	37	801	2.236	438	486	435	—	—	78	9.619	28.757

V. — ASISTENCIA SANITARIA Y BENEFICENCIA.

3. — Albergue Nocturno municipal

Tarjetas expedidas y número de estancias, clasificadas por naturaleza

PROVINCIA	VARONES		MUJERES		MENORES		TOTAL	
	Tarjetas	Estancias	Tarjetas	Estancias	Tarjetas	Estancias	Tarjetas	Estancias
Álava.....	2	14	1	7	—	—	3	21
Albacete.....	6	42	3	21	—	—	9	63
Alicante.....	11	77	7	49	2	14	20	140
Almería.....	18	126	2	14	—	—	20	140
Ávila.....	1	7	—	—	—	—	1	7
Badajoz.....	32	224	—	—	—	—	32	224
Baleares.....	10	70	—	—	—	—	10	70
Barcelona.....	77	539	17	119	—	—	94	658
Burgos.....	11	77	—	—	—	—	11	77
Cáceres.....	20	140	—	—	—	—	20	140
Cádiz.....	50	350	2	14	—	—	52	364
Castellón.....	2	14	3	21	—	—	5	35
Ciudad Real.....	17	119	—	—	—	—	17	119
Córdoba.....	23	161	3	21	—	—	26	182
Coruña (La).....	34	238	5	35	—	—	39	273
Cuenca.....	1	7	—	—	1	7	2	14
Gerona.....	5	35	2	14	—	—	7	49
Granada.....	29	203	2	14	—	—	31	217
Guadalajara.....	6	42	3	21	2	14	11	77
Guipúzcoa.....	2	14	—	—	—	—	2	14
Huelva.....	14	98	2	14	—	—	16	112
Huesca.....	—	—	1	7	—	—	1	7
Jaén.....	35	245	2	14	—	—	37	259
Palmas (Las).....	12	84	1	7	—	—	13	91
León.....	13	91	—	—	—	—	13	91
Lérida.....	8	56	3	21	—	—	11	77
Logroño.....	9	63	—	—	—	—	9	63
Lugo.....	22	154	4	28	—	—	26	182
Málaga.....	55	385	3	21	—	—	58	406
Madrid.....	62	434	—	—	—	—	62	434
Murcia.....	19	133	6	42	2	14	27	189
Navarra.....	8	56	—	—	—	—	8	56
Orense.....	13	91	3	21	—	—	16	112
Oviedo.....	16	112	1	7	—	—	17	119
Palencia.....	8	56	—	—	—	—	8	56
Pontevedra.....	8	56	—	—	—	—	8	56
Salamanca.....	15	105	—	—	—	—	15	105
Santa Cruz de Tenerife.....	5	35	3	21	—	—	8	56
Santander.....	13	91	—	—	—	—	13	91
Segovia.....	6	42	—	—	—	—	6	42
Sevilla.....	50	350	1	7	—	—	51	357
Soria.....	7	49	3	21	—	—	10	70
Tarragona.....	5	35	2	14	—	—	7	49
Teruel.....	11	77	—	—	—	—	11	77
Toledo.....	12	84	2	14	—	—	14	98
Valencia.....	23	161	—	—	3	21	26	182
Valladolid.....	16	112	1	7	—	—	17	119
Vizcaya.....	14	98	3	21	—	—	17	119
Zamora.....	13	91	2	14	—	—	15	105
Zaragoza.....	19	133	1	7	—	—	20	140
Extranjeros.....	218	1.526	15	105	2	14	235	1.645
Totales.....	1.086	7.602	109	763	12	84	1.207	8.449

V. — ASISTENCIA SANITARIA Y BENEFICENCIA.

4. — Tarjetas de pobres expedidas por el Negociado de población para los dispensarios y hospitales

DISPENSARIOS Y HOSPITALES	AÑOS				AÑO 1974				TOTALES
	1970	1971	1972	1973	1.º trimestre	2.º trimestre	3.º trimestre	4.º trimestre	
Lactancia.....	9	6	3	2	—	—	—	—	—
Barceloneta.....	5	7	1	9	5	8	11	9	33
Plaza España.....	8	11	10	10	9	17	12	20	58
S. O. Besós.....	6	7	1	2	1	1	3	2	7
Oftalmología.....	—	—	1	—	—	—	—	—	—
San Andrés.....	—	9	2	2	6	4	5	15	30
Casa Antúnez.....	3	7	7	14	—	—	—	—	—
Taulat.....	2	—	1	8	1	5	—	9	15
Gracia.....	1	—	1	—	—	—	—	—	—
Hostafranchs.....	1	3	1	—	—	—	—	—	—
San Martín.....	—	4	—	—	—	—	—	—	—
Sepúlveda.....	8	12	13	30	9	11	13	19	52
Horta.....	—	1	3	5	3	5	9	14	31
Oto-rino.....	—	—	—	12	—	—	—	—	—
Sarriá.....	—	—	—	—	—	—	2	—	2
Torre Llobeta.....	2	—	—	—	—	—	—	—	—
Dalmases.....	—	—	1	—	—	—	—	—	—
Paseo Maragall.....	—	—	—	—	—	—	1	2	3
Neurológico.....	—	1	—	1	—	—	—	—	—
Instituto Municipal de Psiquiatría.....	6	2	3	2	—	—	—	—	—
Las Corts.....	2	—	4	2	1	2	—	2	5
Ntra. S.ª de la Esperanza.....	9	5	2	4	7	4	9	8	28
Clínico y Provincial.....	131	97	75	84	27	14	24	10	75
Ntra. S.ª del Sagrado Corazón.....	6	10	5	4	—	—	—	—	—
Santa Cruz y de San Pablo.....	21	24	20	13	5	2	2	6	15
Nuestra Señora del Mar.....	11	14	5	3	1	3	—	1	5
Centro Quirúrgico de Urgencia.....	3	—	1	—	—	—	—	—	—
Vía Favencia.....	—	6	7	6	5	5	2	2	14
Sanidad del Puerto.....	8	8	5	3	—	—	—	—	—
Totales.....	242	234	172	216	80	81	93	119	373

5. — Hogar Municipal de Ancianos

Tarjetas expedidas autorizando para comer y cenar, clasificadas por naturaleza de los beneficiados

PROVINCIA	HOMBRES		MUJERES		MENORES		TOTAL	
	Tarjetas	Comidas - Cenas	Tarjetas	Comidas - Cenas	Tarjetas	Comidas - Cenas	Tarjetas	Comidas - Cenas
Álava.....	3	42	—	—	—	—	3	42
Albacete.....	9	126	2	28	—	—	11	154
Alicante.....	13	182	7	98	—	—	20	280
Almería.....	17	238	1	14	—	—	18	252
Ávila.....	1	14	—	—	2	28	3	42
Badajoz.....	36	504	2	28	—	—	38	532
Baleares.....	10	140	—	—	—	—	10	140
Barcelona.....	85	1.190	16	224	2	28	103	1.442
Burgos.....	10	140	—	—	—	—	10	140
Cáceres.....	25	350	—	—	—	—	25	350
Cádiz.....	58	812	1	14	—	—	59	826
Castellón.....	4	56	1	14	—	—	5	70
Ciudad Real.....	17	238	—	—	—	—	17	238
Córdoba.....	24	336	2	28	—	—	26	364
Coruña (La).....	40	560	4	56	—	—	44	616
Cuenca.....	5	70	—	—	1	14	6	84
Gerona.....	6	84	2	28	—	—	8	112
Granada.....	26	364	2	28	—	—	28	392
Guadalajara.....	6	84	3	42	2	28	11	154
Guipúzcoa.....	2	28	—	—	—	—	2	28
Huelva.....	16	224	2	28	—	—	18	252
Huesca.....	—	—	6	84	—	—	6	84
Jaén.....	55	770	4	56	—	—	59	826
Palmas (Las).....	13	182	1	14	—	—	14	196
León.....	13	182	—	—	—	—	13	182
Lérida.....	3	42	4	56	—	—	7	98
Logroño.....	10	140	—	—	—	—	10	140
Lugo.....	21	294	4	56	—	—	25	350
Málaga.....	63	882	4	56	—	—	67	938
Madrid.....	69	966	—	—	—	—	69	966
Murcia.....	19	266	6	84	—	—	25	350
Navarra.....	6	84	—	—	—	—	6	84
Orense.....	16	224	3	42	—	—	19	266
Oviedo.....	19	266	1	14	—	—	20	280
Palencia.....	9	126	—	—	—	—	9	126
Pontevedra.....	11	154	—	—	—	—	11	154
Salamanca.....	17	238	1	14	—	—	18	252
Santa Cruz de Tenerife.....	7	98	3	42	—	—	10	140
Santander.....	13	182	—	—	—	—	13	182
Segovia.....	6	84	—	—	—	—	6	84
Sevilla.....	52	728	5	70	1	14	58	812
Soria.....	8	112	—	—	—	—	8	112
Tarragona.....	5	70	3	42	—	—	8	112
Teruel.....	13	182	—	—	—	—	13	182
Toledo.....	13	182	2	28	—	—	15	210
Valencia.....	33	462	2	28	3	42	38	532
Valladolid.....	16	224	2	28	—	—	18	252
Vizcaya.....	17	238	2	28	—	—	19	266
Zamora.....	12	168	—	—	—	—	12	168
Zaragoza.....	21	294	3	42	—	—	24	336
Extranjeros.....	236	3.304	14	196	5	70	255	3.570
Totales.....	1.209	16.926	115	1.610	16	224	1.340	18.760

ENTRADA DE ARTÍCULOS ALIMENTICIOS

I. - Granos, legumbres y sus derivados

Artículo	1954	1955	1956	1957	1958	1959	1960
Trigo	120,000	130,000	140,000	150,000	160,000	170,000	180,000
Maíz	80,000	90,000	100,000	110,000	120,000	130,000	140,000
Legumbres	50,000	55,000	60,000	65,000	70,000	75,000	80,000
Derivados	30,000	35,000	40,000	45,000	50,000	55,000	60,000
Total	280,000	310,000	340,000	370,000	400,000	430,000	460,000

VI. - CONSUMO Y PRECIO

Artículo	1954	1955	1956	1957	1958	1959	1960
Trigo	100,000	110,000	120,000	130,000	140,000	150,000	160,000
Maíz	70,000	80,000	90,000	100,000	110,000	120,000	130,000
Legumbres	40,000	45,000	50,000	55,000	60,000	65,000	70,000
Derivados	25,000	30,000	35,000	40,000	45,000	50,000	55,000
Total	235,000	265,000	295,000	325,000	355,000	385,000	415,000

Consumo interno

Artículo	1954	1955	1956	1957	1958	1959	1960
Trigo	80,000	90,000	100,000	110,000	120,000	130,000	140,000
Maíz	60,000	70,000	80,000	90,000	100,000	110,000	120,000
Legumbres	30,000	35,000	40,000	45,000	50,000	55,000	60,000
Derivados	20,000	25,000	30,000	35,000	40,000	45,000	50,000
Total	190,000	220,000	250,000	280,000	310,000	340,000	370,000

Exportación y consumo externo

Artículo	1954	1955	1956	1957	1958	1959	1960
Trigo	40,000	45,000	50,000	55,000	60,000	65,000	70,000
Maíz	10,000	15,000	20,000	25,000	30,000	35,000	40,000
Legumbres	10,000	15,000	20,000	25,000	30,000	35,000	40,000
Derivados	5,000	10,000	15,000	20,000	25,000	30,000	35,000
Total	65,000	85,000	105,000	125,000	145,000	165,000	185,000

ANEXO 2 - TABLA DE PRECIOS Y CONSUMOS

Este cuadro muestra el precio unitario de los materiales y su consumo por metro cuadrado de superficie construida.

Material	Consumo (m ³ /m ²)				Precio (COP/m ²)			
	1	2	3	4	1	2	3	4
1. Hormigón	0.15	0.15	0.15	0.15	15000	15000	15000	15000
2. Mortero	0.05	0.05	0.05	0.05	5000	5000	5000	5000
3. Acero	0.02	0.02	0.02	0.02	2000	2000	2000	2000
4. Bloques	0.01	0.01	0.01	0.01	1000	1000	1000	1000
5. Ladrillos	0.01	0.01	0.01	0.01	1000	1000	1000	1000
6. Plancha	0.01	0.01	0.01	0.01	1000	1000	1000	1000
7. Pintura	0.01	0.01	0.01	0.01	1000	1000	1000	1000
8. Madera	0.01	0.01	0.01	0.01	1000	1000	1000	1000
9. Otros	0.01	0.01	0.01	0.01	1000	1000	1000	1000
Total	0.35	0.35	0.35	0.35	35000	35000	35000	35000

VI - CONSUMO Y PRECIO

Tabla de Precios y Consumos

Este cuadro muestra el precio unitario de los materiales y su consumo por metro cuadrado de superficie construida.

Material	Consumo (m ³ /m ²)				Precio (COP/m ²)			
	1	2	3	4	1	2	3	4
1. Hormigón	0.15	0.15	0.15	0.15	15000	15000	15000	15000
2. Mortero	0.05	0.05	0.05	0.05	5000	5000	5000	5000
3. Acero	0.02	0.02	0.02	0.02	2000	2000	2000	2000
4. Bloques	0.01	0.01	0.01	0.01	1000	1000	1000	1000
5. Ladrillos	0.01	0.01	0.01	0.01	1000	1000	1000	1000
6. Plancha	0.01	0.01	0.01	0.01	1000	1000	1000	1000
7. Pintura	0.01	0.01	0.01	0.01	1000	1000	1000	1000
8. Madera	0.01	0.01	0.01	0.01	1000	1000	1000	1000
9. Otros	0.01	0.01	0.01	0.01	1000	1000	1000	1000
Total	0.35	0.35	0.35	0.35	35000	35000	35000	35000

a) ENTRADA DE ARTÍCULOS ALIMENTICIOS

1. — Ganado sacrificado en el Matadero

MESES	V A C U N O							
	TOROS LIDIADOS		V A C A S		TERNERAS		T O T A L	
	Reses	Kilos	Reses	Kilos	Reses	Kilos	Reses	Kilos
Enero.....	—	—	58	13.070	5.827	1.065.229	5.885	1.078.299
Febrero.....	—	—	38	8.265	4.881	881.963	4.919	890.228
Marzo.....	30	6.834	40	8.715	5.032	923.161	5.102	938.710
Abril.....	24	6.736	22	4.879	5.494	1.004.439	5.540	1.016.054
Mayo.....	37	9.776	41	9.371	5.931	1.087.222	6.009	1.106.369
Junio.....	73	17.445	14	3.310	5.483	968.974	5.570	989.729
Julio.....	48	13.128	24	4.635	5.751	1.018.728	5.823	1.036.491
Agosto.....	59	17.155	30	6.306	4.672	827.185	4.761	850.646
Septiembre.....	45	13.283	20	4.749	6.290	1.093.539	6.355	1.116.571
Octubre.....	24	6.034	38	7.996	6.676	1.175.330	6.738	1.189.360
Noviembre.....	10	2.400	16	3.577	5.350	945.224	5.376	951.201
Diciembre.....	—	—	22	4.823	6.122	1.086.261	6.144	1.091.084
Totales.....	350	92.791	363	79.696	67.509	12.082.255	68.222	12.254.742

MESES	LANAR Y CABRÍO		PORCINO		EQUINO		TOTAL MATADERO	
	Reses	Kilos	Reses	Kilos	Reses	Kilos	Reses	Kilos
Enero.....	82.341	801.826	13.939	939.319	390	59.117	102.555	2.878.561
Febrero.....	75.779	787.356	12.474	847.313	358	51.760	93.530	2.576.657
Marzo.....	77.096	795.296	13.102	885.918	334	46.210	95.634	2.666.134
Abril.....	84.267	885.196	13.319	949.793	268	36.515	103.394	2.887.558
Mayo.....	85.005	891.517	15.173	1.073.205	364	50.470	106.551	3.121.561
Junio.....	67.817	725.357	11.735	832.744	235	38.643	85.357	2.586.473
Julio.....	66.204	740.985	13.033	919.862	255	40.379	85.315	2.737.717
Agosto.....	48.992	568.153	9.055	640.145	132	21.172	62.940	2.080.116
Septiembre.....	58.020	678.959	13.575	948.960	295	45.796	78.245	2.790.286
Octubre.....	68.432	732.609	15.882	1.112.964	301	48.210	91.353	3.083.143
Noviembre.....	59.509	595.379	13.625	951.477	259	44.075	78.769	2.542.132
Diciembre.....	86.453	779.016	18.917	1.071.962	256	45.661	111.770	2.987.723
Totales.....	859.915	8.981.649	163.829	11.173.662	3.447	528.008	1.095.413	32.938.061

2. — Carnes foráneas

MESES	VACUNO PAÍS		LANAR DEL PAÍS		T O T A L	
	Reses	Kilos	Reses	Kilos	Reses	Kilos
Enero.....	3.951	617.662	111	1.004	4.062	618.666
Febrero.....	3.470	549.527	287	3.253	3.757	552.780
Marzo.....	3.452	534.870	—	—	3.452	534.870
Abril.....	2.999	482.650	—	—	2.999	482.650
Mayo.....	2.987	503.725	—	—	2.987	503.725
Junio.....	2.560	443.818	—	—	2.560	443.818
Julio.....	2.649	439.029	—	—	2.649	439.029
Agosto.....	2.018	337.826	—	—	2.018	337.826
Septiembre.....	2.706	462.283	—	—	2.706	462.283
Octubre.....	3.117	525.735	—	—	3.117	525.735
Noviembre.....	2.991	502.087	25	281	3.016	502.368
Diciembre.....	3.304	533.551	—	—	3.304	533.551
Totales.....	36.204	5.932.763	423	4.533	36.627	5.937.301

3. — Resumen del consumo total en kilos, por especies de ganado

MESES	VACUNO	LANAR Y CABRÍO	PORCINO	EQUINO	TOTAL KILOS
Enero.....	1.695.961	802.830	939.319	59.117	3.497.227
Febrero.....	1.439.755	790.609	847.313	51.760	3.129.437
Marzo.....	1.473.580	795.296	885.918	46.210	3.201.004
Abril.....	1.498.704	885.196	949.793	36.515	3.370.208
Mayo.....	1.610.094	891.517	1.073.205	50.470	3.625.286
Junio.....	1.433.547	725.357	832.744	38.643	3.030.291
Julio.....	1.475.520	740.985	919.862	40.379	3.176.746
Agosto.....	1.188.472	568.153	640.145	21.172	2.417.942
Septiembre.....	1.578.854	678.959	948.960	45.796	3.252.569
Octubre.....	1.715.095	732.609	1.112.964	48.210	3.608.878
Noviembre.....	1.453.288	595.660	951.477	44.075	3.044.500
Diciembre.....	1.624.635	779.016	1.071.962	45.661	3.521.274
Totales.....	18.187.505	8.986.187	11.173.662	528.008	38.875.362

VI. — CONSUMO Y PRECIO.

4. — Entrada de pescado fresco

MESES	Mercado Central Kgs.	Banqueta Kgs.	TOTALES Kgs.
Enero.....	6.344.179	522.100	6.866.279
Febrero.....	5.989.606	484.810	6.474.416
Marzo.....	6.610.483	416.709	7.027.192
Abril.....	6.522.730	1.002.315	7.525.045
Mayo.....	6.238.796	1.318.180	7.556.976
Junio.....	5.464.172	842.305	6.306.477
Julio.....	6.036.284	1.111.300	7.147.584
Agosto.....	5.831.600	987.640	6.819.240
Septiembre.....	5.564.979	900.600	6.465.579
Octubre.....	6.644.666	750.200	7.394.866
Noviembre.....	6.468.599	810.100	7.278.699
Diciembre.....	7.144.211	582.285	7.726.496
Totales.....	74.860.305	9.728.544	84.588.849

5. — Entradas y producción de leche

MESES	Entrada por la Estación Municipal Receptora litros	Obtenida del ganado estabulado en la Ciudad litros	TOTAL de litros
Enero.....	5.576.945	651.000	6.227.945
Febrero.....	5.938.244	581.728	6.519.972
Marzo.....	5.640.761	649.264	6.290.025
Abril.....	6.683.316	619.920	7.303.236
Mayo.....	5.968.689	647.094	6.615.783
Junio.....	6.111.324	618.660	6.729.984
Julio.....	6.508.194	645.358	7.153.552
Agosto.....	5.191.014	638.848	5.829.862
Septiembre.....	5.234.998	625.380	5.860.378
Octubre.....	5.907.191	641.018	6.548.209
Noviembre.....	6.944.132	626.640	7.570.772
Diciembre.....	6.386.552	641.886	7.028.438
Totales.....	72.091.360	7.586.796	79.678.156

6. — Entradas de frutas, verduras, patatas y otras especies por el Mercado Central, en kilogramos

MESES	VERDURAS Y TUBÉRCULOS			Frutas frescas	Frutas secas	Aceitunas	Setas	Caracoles
	Verduras y hortalizas	Patatas, batatas y boniatos	TOTALES					
Enero.....	15.724.553	1.577.787	17.302.340	15.883.947	24.196	600	57.696	4.713
Febrero.....	13.960.100	1.511.734	15.471.834	15.211.142	6.996	—	53.693	3.427
Marzo.....	15.513.708	2.145.658	17.659.366	15.529.288	—	—	55.015	4.941
Abril.....	15.141.277	3.071.179	18.212.456	16.081.373	—	—	52.280	4.459
Mayo.....	16.824.515	3.422.182	20.246.697	18.849.106	—	—	51.136	22.039
Junio.....	13.375.266	2.814.000	16.189.266	18.878.267	—	—	30.985	46.807
Julio.....	14.027.911	1.924.342	15.952.253	25.645.408	—	—	17.348	19.005
Agosto.....	12.656.669	1.534.072	14.190.741	22.364.644	—	—	15.344	19.281
Septiembre.....	11.265.140	1.582.393	12.847.533	19.118.654	1.422	—	130.307	14.090
Octubre.....	13.623.792	2.800.722	16.424.514	19.172.170	861.436	60.188	291.872	9.061
Noviembre.....	14.900.737	2.472.726	17.373.463	18.083.706	598.099	62.816	140.565	3.903
Diciembre.....	14.571.306	1.641.381	16.212.687	17.282.359	125.283	4.590	110.908	4.202
Totales.....	171.584.974	26.498.176	198.083.150	222.100.064	1.617.432	128.194	1.007.149	155.928

7. — Especies entradas en el Mercado Central de Frutas y Verduras, en kilos

ARTICULOS	Enero	Febrero	Marzo	Abril	Mayo	Junio	Julio	Agosto	Septiembre	Octubre	Noviembre	Diciembre	TOTALES de kilos
Verduras y hortalizas:													
Aceitas.....	602.229	626.849	578.813	482.645	420.933	382.921	358.361	337.684	416.130	595.291	589.550	530.857	5.922.263
Alcachofas.....	2.586.369	2.418.938	2.448.036	2.007.631	1.491.667	306.690	17.084	185	7.647	240.055	1.040.559	1.482.698	14.047.459
Ajos secos.....	111.294	96.755	99.934	106.908	93.082	138.054	107.813	101.596	81.841	103.112	113.437	143.909	1.297.735
Ajos tiernos.....	69.306	97.475	109.669	56.306	27.853	2.380	—	—	—	—	8.596	42.143	413.728
Apios.....	306.793	267.959	305.465	210.849	110.720	101.764	99.886	68.386	76.041	118.816	207.530	389.005	2.263.214
Batatas.....	59.955	37.450	60.764	87.398	131.596	280.309	827.877	807.859	577.518	855.421	415.956	9.800	1.376.331
Berenjenas.....	95.509	84.192	78.894	39.246	8.076	—	—	—	—	—	—	82.776	388.693
Bordes.....	10.786	10.446	5.813	5.009	2.387	2.365	2.760	30.154	31.366	38.062	15.452	15.988	170.588
Calabazas.....	71.906	72.482	104.006	134.241	230.597	204.456	269.735	121.964	80.586	94.778	58.479	74.304	1.517.534
Cardos.....	70.802	79.257	44.305	3.668	—	—	—	—	—	808	32.910	60.468	292.218
Cebollas secas.....	978.791	736.816	798.740	880.972	1.077.663	743.949	1.030.305	1.026.789	914.117	1.007.011	1.095.973	1.082.319	11.373.445
Cebollas tiernas.....	420.512	539.939	754.596	776.705	440.501	183.388	130.374	66.917	33.407	87.989	157.071	305.491	3.896.950
Coles Bruselas.....	79.913	52.959	66.096	1.772	—	—	—	—	—	5.169	34.487	57.140	297.536
Col francesa.....	316.601	287.332	270.414	258.536	172.864	139.123	109.983	75.796	141.672	252.897	430.949	358.872	4.190
Coles valencianas.....	218.637	212.992	195.136	74.638	2.202	4.222	—	—	—	—	79.066	179.510	2.815.039
Coliflores.....	872.793	637.749	574.686	230.211	117.727	5.535	—	812	50.272	269.528	550.268	622.611	966.423
Chirivías.....	19.023	16.568	25.322	20.429	26.339	25.721	36.727	16.789	20.270	24.146	22.032	21.644	3.932.192
Endibias.....	15.116	49.501	24.818	25.973	14.714	390	—	—	1.048	5.518	4.570	30.742	275.610
Escarolas.....	879.606	673.978	288.849	1.625	—	2.270	1.975	7.895	73.099	357.482	596.723	734.099	172.390
Espárragos.....	858	13.634	38.694	66.304	75.030	28.784	1.123	—	—	—	—	—	3.617.601
Espinacas.....	304.727	272.637	283.597	153.562	52.929	12.226	540	—	8.205	140.077	269.560	283.241	224.427
Guindillas.....	—	—	—	—	—	382	—	4.179	—	928	—	—	1.781.301
Guisantes.....	73.363	220.309	520.636	527.887	689.033	281.355	1.912	—	—	—	8.449	33.833	2.326.777
Guisantes tirabeques.....	20.773	59.431	55.820	22.719	3.683	—	—	—	—	—	—	—	162.426
Habas.....	214.027	470.605	721.924	681.276	478.099	—	—	—	—	—	8.000	59.043	2.638.746
Judías tiernas.....	827.930	418.407	501.713	985.914	1.760.440	1.794.197	1.370.398	1.278.894	1.265.718	1.438.433	1.640.159	1.285.337	14.573.540
Lechugas.....	2.150.430	1.890.453	2.433.682	2.043.609	2.015.641	1.754.389	1.813.262	1.634.854	1.576.754	1.737.139	1.917.140	1.847.503	22.814.856
Nabos.....	42.271	32.944	32.040	39.614	41.406	37.655	33.621	24.310	26.801	33.658	32.929	29.461	406.710
Patacas.....	1.577.787	1.511.734	2.145.658	3.071.179	3.422.182	2.814.000	1.924.342	1.534.072	1.487.239	1.945.301	2.056.770	1.631.581	25.121.845
Pepinos.....	47.472	35.035	94.109	363.978	873.998	765.741	868.033	689.246	392.894	173.072	83.790	61.071	4.448.439
Perejil.....	70.043	67.223	68.568	65.767	66.110	59.460	46.503	51.053	41.114	52.474	55.037	55.388	698.740
Pimientos verdes.....	416.151	384.661	432.426	469.150	702.278	935.729	1.323.747	1.323.792	1.027.077	777.272	424.900	416.624	8.633.807
Pimientos encarnados.....	—	—	—	—	—	4.250	26.271	179.755	351.182	550.256	242.420	15.763	1.369.897
Puerros.....	94.758	74.182	86.655	80.179	71.930	51.364	44.843	44.329	53.077	97.907	117.874	124.321	941.419
Rábanos.....	189.121	159.634	130.776	132.843	121.407	68.795	34.264	30.823	22.486	85.703	142.888	173.404	1.292.144
Remolacha.....	4.742	3.270	4.263	5.142	3.900	4.127	3.856	1.858	3.921	1.950	3.199	3.390	43.618
Setas champiñones.....	57.061	52.695	54.699	52.153	51.136	30.757	17.290	15.544	42.920	40.834	87.778	109.610	612.277
Setas rossinyols.....	—	—	—	—	—	—	58	—	—	—	—	—	58
Setas rovellons.....	635	998	316	127	—	228	—	—	87.387	251.038	52.787	1.298	394.814
Tomates Canarias.....	734.015	546.452	726.125	647.716	560.196	52.786	—	—	—	182.034	3.600	238.665	3.691.589
Tomates Peninsula.....	2.171.389	1.789.055	1.982.618	2.763.818	4.259.269	4.381.538	4.918.093	4.094.286	3.398.151	4.063.210	3.999.198	2.960.708	40.781.833
Zanahorias.....	576.522	522.471	565.106	687.137	709.825	609.409	548.565	636.464	590.469	689.150	682.106	663.673	7.480.897
Verduras y hortalizas.....	17.360.036	15.525.527	17.714.381	18.294.736	20.297.833	16.220.251	15.969.601	14.206.085	12.977.840	16.716.386	17.514.028	16.323.585	199.090.299
Caracoles.....	4.713	3.427	4.941	4.459	22.039	46.807	19.005	19.281	14.090	9.061	3.903	4.202	155.928
Verduras, hortalizas y caracoles	17.364.749	15.528.954	17.719.322	18.299.195	20.319.872	16.267.058	15.988.606	14.225.366	12.991.930	16.725.447	17.517.931	16.327.797	199.246.227

VI. — CONSUMO Y PRECIO.

Especies entradas en el Mercado Central de Frutas y Verduras, en kilos

ARTICULOS	Enero	Febrero	Marzo	Abril	Mayo	Junio	Julio	Agosto	Septiembre	Octubre	Noviembre	Diciembre	TOTALES kilos
Frutas:													
Accitunas verdes.....	600	—	—	—	—	—	—	—	—	60.188	62.816	4.590	128.194
Aguaques.....	3.123	2.282	2.342	4.021	1.973	1.531	464.710	200	—	1.320	—	—	17.042
Albaricoques.....	—	—	—	—	190.951	1.257.342	3.584	11.991	—	—	—	—	1.924.994
Almendras tiernas.....	—	—	—	—	—	1.087	—	—	—	—	—	—	4.671
Castañas.....	24.196	6.996	—	—	—	—	435.840	4.700	—	861.436	598.099	125.283	1.617.432
Cerezas.....	—	—	—	3.309	599.851	396.546	1.866.667	591.438	119.309	44.313	—	—	2.534.364
Ciruelas.....	—	—	—	—	—	—	—	—	—	58.407	146.567	164.089	3.018.273
Chirimoyas.....	63.745	41.360	9.650	3.550	—	3.014	—	—	—	—	—	4	487.968
Fresas.....	24	4.820	44.283	336.788	4.419	657.636	115.826	4.050	1.832	2.895	2.247	286	2.091.574
Granadas.....	1.449	—	—	—	919.462	—	—	—	88.339	468.750	109.544	9.594	676.227
Higos tiernos.....	—	—	—	—	—	115.075	202.147	213.058	270.553	50.490	4.575	—	855.898
Limones.....	586.130	453.253	511.992	633.144	680.261	611.871	1.024.667	811.268	655.585	750.344	772.474	830.726	8.321.715
Mandarinas.....	380.773	172.452	69.880	2.256	—	—	—	—	30.842	868.496	1.238.403	681.769	3.444.871
Mandarina clementina.....	2.077.598	1.151.892	236.840	25.124	—	—	—	—	—	170.475	1.341.658	2.006.627	7.010.214
Manzanas.....	1.881.822	1.970.766	2.174.639	2.289.452	2.121.785	1.035.485	549.684	720.098	1.741.392	2.756.808	2.225.246	2.062.581	21.529.778
Melocotones.....	—	—	—	—	502.374	3.959.246	6.036.316	3.849.859	2.549.056	1.202.092	205.056	—	18.303.999
Melones.....	41.290	31.430	15.800	—	9.187	88.634	2.986.618	4.834.046	3.359.913	1.650.887	405.196	329.591	13.752.592
Membrillos.....	—	2.050	—	—	—	—	—	—	147	83.972	14.274	—	100.443
Naranjas.....	8.471.120	8.896.964	10.160.791	10.836.965	10.947.063	4.943.965	2.612.794	1.390.427	1.144.640	1.915.488	5.139.375	6.784.373	73.243.965
Nisperos.....	—	—	—	22.299	959.307	994.032	45.166	—	—	—	—	17.222	2.020.804
Palosantos.....	94	—	—	—	—	—	—	—	—	136.687	241.256	—	395.259
Peras.....	1.268.064	1.145.668	823.252	451.448	368.234	772.245	3.083.309	3.474.810	2.808.081	2.671.057	1.988.497	1.628.410	20.483.075
Plátanos.....	963.169	1.154.098	1.277.991	1.301.592	1.377.468	1.047.293	1.073.566	877.359	846.144	1.057.941	973.878	857.713	12.808.212
Piña americana.....	31.618	108.756	125.562	83.324	70.306	9.280	11.020	693	16.765	84.936	85.136	284.257	911.653
Pomelos.....	57.123	67.601	75.501	86.673	92.665	34.923	29.199	5.706	550	23.417	57.288	51.917	582.563
Sandías.....	—	—	—	—	3.800	1.459.598	4.711.685	2.329.093	442.922	19.817	—	—	8.966.915
Uvas.....	56.805	7.750	745	1.184	—	—	392.610	3.245.848	5.042.334	5.152.378	3.133.036	1.572.600	18.605.290
Total frutas.....	15.908.743	15.218.138	15.529.288	16.081.373	18.849.106	18.878.267	25.645.408	22.364.644	19.120.076	20.093.794	18.744.621	17.412.232	223.845.690
Total general.....	33.273.492	30.747.092	33.248.610	34.350.568	39.108.978	35.145.325	41.634.014	36.590.010	32.112.006	36.819.241	36.262.552	33.740.029	423.091.917

8. — Estado comparativo de las entradas de carnes, pescado, leche, frutas y verduras, en el último decenio

	1965	1966	1967	1968	1969	1970	1971	1972	1973	1974
Carnes frescas, congeladas y re-										
frigeradas..... Kilos	52.362.406	53.501.489	52.973.784	52.730.749	49.276.168	49.167.499	43.787.796	39.766.864	37.363.512	38.875.362
Pescado y mariscos(1)..... Kilos	76.540.844	80.901.699	76.521.722	79.258.423	78.014.160	75.524.821	79.351.739	75.710.022	77.183.930	84.588.849
Leche fresca..... Litros	97.386.790	111.975.470	113.700.684	116.524.007	119.571.733	116.338.215	113.592.322	101.533.201	86.901.402	79.678.156
Frutas frescas de todas clases(2)..... Kilos	170.010.383	174.525.816	173.278.542	176.160.287	180.903.547	182.001.372	187.376.412	204.187.977	216.568.911	222.100.064
Verduras y hortalizas (incluso patatas y boniatos)(2)..... Kilos	178.924.551	178.721.225	185.193.430	171.496.502	179.986.039	182.420.275	184.442.268	187.185.486	195.307.532	198.083.150

(1) Sólo el entrado por el Mercado Central, Banqueta y Receptora filial.

(2) Sólo las entradas por el Mercado Central de Frutas y Verduras.

b) PROCEDENCIA DE ARTÍCULOS ALIMENTICIOS

1. — Reses sacrificadas en el Matadero

Ganado vacuno

PROCEDENCIA	Enero	Febrero	Marzo	Abril	Mayo	Junio	Julio	Agosto	Septbre.	Octubre	Novbre.	Dicbre.	TOTALES
Albacete.....	—	—	—	—	—	—	—	—	—	—	31	—	31
Badajoz.....	176	178	198	288	288	442	414	481	780	760	617	638	5.260
Baleares.....	—	—	10	4	8	39	12	—	—	—	—	—	73
Barcelona.....	2.416	2.168	2.186	2.272	2.676	2.224	2.096	1.596	2.253	2.441	1.823	2.251	26.402
Cáceres.....	—	—	—	—	24	88	—	20	73	42	89	20	356
Cádiz.....	—	—	—	40	—	73	96	40	215	144	—	19	627
Ciudad Real.....	—	—	—	—	—	—	—	10	—	—	—	—	10
Córdoba.....	—	—	—	—	32	25	44	62	—	84	132	20	399
Gerona.....	1.160	900	928	943	995	796	976	834	967	886	858	1.030	11.273
Huelva.....	40	—	—	—	—	17	107	69	149	63	—	—	445
Huesca.....	277	234	261	302	279	225	280	237	237	314	236	289	3.171
La Coruña.....	—	—	—	30	—	—	—	—	—	—	—	—	30
Lérida.....	1.645	1.332	1.343	1.484	1.212	1.130	1.234	948	1.277	1.442	1.330	1.524	15.901
Lugo.....	40	—	—	20	315	202	333	222	—	151	—	101	1.384
Navarra.....	—	—	—	—	—	—	—	—	46	—	—	—	46
Salamanca.....	—	—	—	—	—	—	22	—	53	159	79	44	357
Santader.....	16	33	—	—	—	13	—	—	—	16	—	—	78
Sevilla.....	—	—	—	—	—	—	—	18	100	85	80	63	346
Soria.....	—	—	—	—	—	—	—	—	14	—	30	—	44
Tarragona.....	115	52	146	133	117	111	117	90	92	127	61	145	1.306
Teruel.....	—	—	—	—	26	—	—	—	12	—	—	—	38
Toledo.....	—	—	—	—	—	—	44	—	—	—	—	—	44
Zaragoza.....	—	22	—	—	—	112	—	75	42	—	—	—	251
Suman.....	5.885	4.919	5.072	5.516	5.972	5.497	5.775	4.702	6.310	6.714	5.366	6.144	67.872
Toros lidiados.....	—	—	30	24	37	73	48	59	45	24	10	—	350
Totales.....	5.885	4.919	5.102	5.540	6.009	5.570	5.823	4.761	6.355	6.738	5.376	6.144	68.222

Ganado lanar y cabrío

PROCEDENCIA	Enero	Febrero	Marzo	Abril	Mayo	Junio	Julio	Agosto	Septbre.	Octubre	Novbre.	Dicbre.	TOTALES
Badajoz.....	12.814	17.304	24.050	22.782	20.907	16.464	18.099	15.226	12.890	16.211	14.472	19.867	211.086
Barcelona.....	3.710	3.607	4.006	3.966	3.865	3.483	3.970	2.513	3.235	3.484	3.463	3.880	43.182
Cáceres.....	19.458	18.253	18.553	25.713	21.285	18.469	17.000	14.326	14.452	17.872	13.948	18.494	217.823
Castellón.....	7.002	6.136	7.637	6.951	6.651	4.345	3.501	2.884	3.046	5.593	6.853	7.850	68.449
Ciudad Real.....	2.531	1.633	451	—	797	743	540	—	1.726	368	88	794	9.671
Córdoba.....	14.054	8.196	2.974	9.774	9.905	6.222	4.591	—	5.408	4.581	5.418	7.278	78.401
Huesca.....	3.482	3.331	2.664	742	1.142	1.611	572	1.964	764	2.936	666	1.363	21.237
Lérida.....	3.135	2.388	2.597	2.237	2.650	2.642	2.569	2.326	2.470	3.848	2.190	2.826	31.878
Murcia.....	6.573	5.455	5.965	6.617	7.009	5.182	5.366	3.891	4.917	5.475	4.834	7.632	68.916
Soria.....	4.217	4.566	3.645	2.463	4.214	3.174	3.050	2.408	3.356	3.495	2.346	5.288	42.222
Teruel.....	5.015	4.711	4.554	3.022	6.028	5.332	6.693	3.454	5.756	4.569	4.612	9.423	63.169
Valladolid.....	300	199	—	—	552	150	253	—	—	—	619	1.630	3.703
Zaragoza.....	50	—	—	—	—	—	—	—	—	—	—	128	178
Totales.....	82.341	75.779	77.096	84.267	85.005	67.817	66.204	48.992	58.020	68.432	59.509	86.453	859.915

Ganado porcino

PROCEDENCIA	Enero	Febrero	Marzo	Abril	Mayo	Junio	Julio	Agosto	Septbre.	Octubre	Novbre.	Dicbre.	TOTALES
Baleares.....	—	—	—	—	—	40	—	—	—	—	—	—	40
Barcelona.....	6.805	6.075	6.440	6.232	7.286	5.850	6.524	4.551	6.567	7.514	6.855	6.259	76.958
Castellón.....	140	165	135	25	—	—	30	—	94	98	27	258	972
Gerona.....	—	—	—	332	225	160	100	—	—	42	81	298	1.238
Huesca.....	489	711	306	791	705	439	489	155	375	558	293	841	6.152
Lérida.....	3.600	3.391	3.511	3.595	4.352	3.225	3.582	2.712	3.878	4.618	3.790	3.783	44.037
Logroño.....	—	—	193	—	—	—	—	—	—	—	—	—	193
Murcia.....	—	—	—	—	—	—	—	—	—	—	—	40	40
Tarragona.....	2.094	1.788	1.962	1.796	2.273	1.771	2.146	1.431	2.457	2.580	2.229	2.041	24.568
Teruel.....	50	—	—	85	—	—	—	60	—	—	—	—	629
Zaragoza.....	70	—	—	151	52	—	25	—	—	180	—	930	1.408
Suman.....	13.248	12.130	12.547	13.007	14.893	11.485	12.866	8.939	13.371	15.590	13.275	14.884	156.235
Lechones.....	691	344	555	312	280	250	167	116	204	292	350	4.033	7.594
Total.....	13.939	12.474	13.102	13.319	15.173	11.735	13.033	9.055	13.575	15.882	13.625	18.917	163.829

VI. — CONSUMO Y PRECIO.

2. — Procedencia del pescado y marisco entrados

REGIÓN PESQUERA DE PROCEDENCIA	KILOS DE PESCADO Y MARISCO ENTRADO EN EL MES DE												TOTAL del año 1974
	Enero	Febrero	Marzo	Abril	Mayo	Junio	Julio	Agosto	Septiembre	Octubre	Noviembre	Diciembre	
Ondárroa.....	1.008.000	720.700	900.600	1.110.000	1.005.300	960.400	998.300	960.900	973.340	998.600	769.200	906.150	11.311.490
San Sebastián.....	657.000	740.500	700.100	960.300	816.800	700.100	718.300	840.200	780.500	910.900	755.500	748.616	9.328.816
REGIÓN CANTÁBRICA.....	1.665.000	1.461.200	1.600.700	2.070.300	1.822.100	1.660.500	1.716.600	1.801.100	1.753.840	1.909.500	1.524.700	1.654.776	20.640.306
La Coruña.....	400.600	420.100	500.200	522.700	590.300	375.900	400.800	463.100	500.100	573.400	610.800	780.115	6.138.115
Marín.....	210.000	120.900	132.900	100.400	92.700	90.500	97.800	110.600	60.300	96.800	70.300	65.200	1.248.400
Pontevedra.....	464.000	375.300	410.200	260.100	230.700	180.600	152.900	148.200	108.200	260.200	311.600	426.140	3.328.140
Vigo.....	363.000	200.300	328.400	256.200	260.700	210.400	198.700	162.100	145.900	290.800	308.900	360.900	3.086.000
REGIÓN NOROESTE.....	1.437.600	1.116.600	1.371.700	1.139.400	1.174.400	857.400	850.200	884.000	814.500	1.221.200	1.301.300	1.632.355	13.800.655
Cádiz.....	104.000	66.800	70.100	190.600	160.600	110.700	118.300	90.100	131.000	96.200	81.200	121.800	1.341.400
Huelva.....	242.700	468.300	495.500	556.800	602.500	600.800	560.300	580.800	410.900	572.100	460.200	512.700	6.063.600
REGIÓN SUDATLÁNTICA.....	346.700	535.100	565.600	747.400	763.100	711.500	678.600	670.900	541.900	668.300	541.400	634.500	7.405.000
Algeciras.....	82.100	120.300	112.000	70.100	90.000	121.100	127.700	140.200	112.100	131.800	128.300	131.700	1.367.400
Almería.....	124.000	116.000	130.700	118.200	110.500	122.300	100.300	102.500	80.700	97.500	90.700	100.100	1.293.500
REGIÓN SUDMEDITERRÁNEA.....	206.100	236.300	242.700	188.300	200.500	243.400	228.000	242.700	192.800	229.300	219.000	231.800	2.660.900
Castellón de la Plana.....	86.000	36.500	40.800	38.200	35.200	42.100	60.500	68.700	87.900	79.800	50.780	80.100	706.580
Valencia.....	90.000	104.400	134.200	120.800	142.100	130.600	168.100	116.100	90.800	126.400	111.700	97.300	1.432.500
REGIÓN LEVANTE.....	176.000	140.900	175.000	159.000	177.300	172.700	228.600	184.800	178.700	206.200	162.480	177.400	2.139.089
Ametlla de Mar La.....	54.600	44.000	52.600	42.700	45.000	60.100	71.000	65.400	45.200	40.200	29.600	32.100	582.500
Barcelona.....	522.100	484.810	416.709	1.002.315	1.318.180	842.305	1.111.300	987.640	900.600	750.200	810.100	582.285	9.728.544
Bianes.....	30.000	54.600	48.200	41.000	43.000	45.200	40.200	39.200	48.100	37.700	32.500	30.600	490.300
Calafell.....	13.300	10.700	14.600	12.000	11.800	19.200	19.900	12.800	10.800	71.100	5.000	44.200	245.400
Cambriils.....	—	—	20.200	25.300	18.100	18.600	19.600	20.800	29.600	23.500	6.000	23.700	205.400
La Escala.....	140.000	20.000	21.100	19.000	18.100	21.100	31.700	17.600	18.900	26.100	23.700	29.800	387.100
Lloret de Mar.....	—	40.500	30.800	27.100	22.900	20.600	18.800	16.100	—	22.300	19.600	22.175	240.875
Palamós.....	—	19.800	25.000	16.500	12.800	17.100	27.900	20.300	12.000	18.900	22.300	27.600	219.400
Rosas.....	—	60.900	67.600	51.200	42.800	36.200	49.000	36.100	48.100	55.100	40.100	37.200	524.300
San Carlos de la Rápita.....	80.000	130.100	138.900	110.900	86.700	83.800	107.600	80.600	60.600	80.600	60.800	88.500	1.109.100
Tarragona.....	240.000	160.700	178.200	147.100	112.100	90.300	111.500	100.800	110.200	140.200	126.200	136.200	1.653.500
Villanueva y Geltrú.....	12.000	47.300	60.100	40.700	36.500	29.300	49.700	43.800	60.000	72.200	52.100	40.100	543.800
Vinaroz.....	66.000	74.500	75.500	47.500	20.300	23.700	37.200	40.100	31.200	47.600	41.600	80.600	585.800
REGIÓN TRAMONTANA.....	1.158.000	1.147.910	1.149.509	1.583.315	1.787.480	1.307.505	1.695.400	1.481.240	1.375.300	1.385.700	1.269.600	1.175.060	16.516.019

	Enero	Febrero	Marzo	Abril	Mayo	Junio	Julio	Agosto	Septiembre	Octubre	Noviembre	Diciembre	TOTALES
REGIÓN BALEAR.....	—	—	—	—	—	—	—	—	—	—	—	—	—
REGIÓN CANARIA.....	—	—	—	—	—	—	—	—	—	—	—	—	—
Procedencia italiana.....	300.000	243.900	280.900	112.200	100.800	62.100	—	—	—	120.600	302.700	410.200	1.933.400
PESCADO CONGELADO....	1.589.200	1.601.700	1.726.800	1.563.800	1.613.300	1.371.800	1.850.700	1.586.700	1.651.100	1.710.200	2.001.500	1.844.499	20.111.299
TOTAL ENTRADAS.....	6.878.600	6.483.610	7.112.909	7.563.715	7.638.980	6.386.905	7.248.100	6.851.440	6.508.140	7.451.000	7.322.680	7.760.580	85.206.659
Decomisos.....	12.321	9.194	85.717	38.670	82.004	80.428	100.516	32.200	42.561	56.134	43.981	34.084	617.810
TOTAL VENTAS.....	6.866.279	6.474.416	7.027.192	7.525.045	7.556.976	6.306.477	7.147.584	6.819.240	6.465.579	7.394.866	7.278.699	7.726.496	84.588.849
Ventas en el Mercado Central....	6.344.179	5.989.606	6.610.483	6.522.730	6.238.796	5.464.172	6.036.284	5.831.600	5.564.979	6.644.666	6.468.599	7.144.211	74.860.305
Ventas en Banqueta.....	522.100	484.810	416.709	1.002.315	1.318.180	842.305	1.111.300	987.640	900.600	750.200	810.100	582.285	9.728.544
TOTAL VENTAS.....	6.866.279	6.474.416	7.027.192	7.525.045	7.556.976	6.306.477	7.147.584	6.819.240	6.465.579	7.394.866	7.278.699	7.726.496	84.588.849

3. — Procedencia de la leche consumida

PROCEDENCIA	Enero	Febrero	Marzo	Abril	Mayo	Junio	Julio	Agosto	Septiembre	Octubre	Noviembre	Diciembre	TOTALES
<i>Barcelona (provincia):</i>													
Arenys de Mar.....	300.321	136.859	161.145	159.849	302.195	394.876	460.962	382.451	256.026	356.125	315.528	255.817	3.482.154
Berga.....	597.470	533.020	598.255	646.500	568.660	487.326	641.705	652.975	809.028	579.985	578.370	498.440	7.191.734
Granollers.....	267.841	244.755	271.729	307.380	334.209	321.267	289.761	255.269	195.616	142.642	123.219	130.338	2.884.026
Sabadell.....	351.000	338.000	377.000	325.000	351.000	299.000	338.000	338.000	260.000	366.129	338.800	338.000	4.019.929
Vich.....	1.797.454	2.387.397	1.574.604	2.489.354	1.794.861	2.239.257	2.542.177	1.715.824	2.080.078	1.955.342	5.550.765	2.661.513	25.761.626
<i>Gerona (provincia):</i>													
Figueras.....	593.990	818.210	1.004.585	932.470	871.710	796.900	588.962	433.255	426.070	611.422	596.026	571.635	8.245.235
Puigcerdá-Ribas.....	474.240	410.010	529.045	511.755	660.465	677.900	622.715	631.015	686.090	593.380	579.651	524.198	6.900.464
Santa Coloma F. y Sils.....	276.022	454.693	411.638	384.508	254.314	346.283	131.915	172.170	39.856	157.106	210.050	195.411	3.033.966
<i>Lérida (provincia):</i>													
Lérida.....	423.442	272.680	195.290	323.620	293.905	161.715	333.920	186.680	86.230	508.370	1.042.038	762.740	4.590.630
Sort.....	495.165	342.620	544.470	602.880	537.370	386.800	558.077	423.375	396.004	636.690	609.685	448.460	5.981.596
Total Receptora.....	5.576.945	5.938.244	5.640.761	6.083.316	5.968.689	6.111.324	6.508.194	5.191.014	5.234.998	5.907.191	6.944.132	6.386.552	72.091.360
Barcelona, ciudad.....	651.000	581.728	649.264	619.920	647.094	618.660	645.358	638.848	625.380	641.018	626.640	641.886	7.586.796
Total general.....	6.227.945	6.519.972	6.290.025	7.303.236	6.615.783	6.729.984	7.153.552	5.829.862	5.860.378	6.548.209	7.570.772	7.028.438	79.678.156

VI. — CONSUMO Y PRECIO.

c) PRECIO DE ARTICULOS ALIMENTICIOS

1. — Carnes

Precios dominantes en canal, Matadero, por kilos

CLASES DE CARNE	Enero	Febrero	Marzo	Abril	Mayo	Junio	Julio	Agosto	Septbr.	Octubre	Novbre.	Dicbre.	Promedio anual
Ternera Gerona.....	134	135	135	136,5	139	139	139	139	141	143,5	143,5	141	139
Ternera Galicia.....	134	135	135	136,5	139	139	139	139	141	143,5	143,5	141	139
Ternera refrigerada.....	134	135	135	136,5	139	139	139	139	141	143,5	143,5	141	139
Vacuno menor.....	90	94	99	102,5	104	104	104	101	101	101	98,5	97,5	99,8
Vacuno mayor.....	77,5	80	87,5	90	90	90	90	90	90,5	90,5	90,5	87,5	87,8
Añojos.....	120	120,5	120,5	120,5	123	123	123	123	130	130	130	130	124,5
Cordero lechal.....	205	195	200	210	210	205	205	215	230	230	230	230	213,7
Lanar menor tierna.....	172,5	160	162,5	172,5	182,5	185	190	194	199	205	210	210	186,9
Lanar menor primado.....	142,5	132,5	135	150	155	157,5	162,5	170	170	170	170	177,5	157,7
Ovejas 2. ^a	42,5	42,5	42,5	42,5	42,5	42,5	42,5	42,5	42,5	42,5	42,5	42,5	42,5
Cabrio lechal.....	245	215	230	225	227,5	225	230	250	282,5	295	265	300	249,2
Cabrio mayor.....	—	—	35,5	35,5	35,5	35,5	35,5	35,5	35,5	35,5	35,5	35,5	35,5
Cordero pascual, merinos.....	155	145	155	165	175	170	175	187,5	190	302,5	210	212,5	178,6
Cerdo blanco del país.....	74	74	74	71	71	71	73	75	75	75	81	84	74,8

Precios dominantes al detall, por kilos (Mercados zonales)

CLASES DE CARNE	Enero	Febrero	Marzo	Abril	Mayo	Junio	Julio	Agosto	Septbr.	Octubre	Novbre.	Dicbre.	Promedio anual
<i>Ternera:</i>													
Ternera A.....	270	270	280	280	290	290	290	290	300	300	300	300	288,3
Ternera B.....	230	230	230	230	230	230	230	230	300	300	300	300	236,6
Ternera 2. ^a	160	160	160	160	160	160	160	160	170	170	170	170	163,3
Ternera 3. ^a	76	76	80	80	80	80	80	80	80	80	80	80	79,3
<i>Vacuno menor:</i>													
Clase 1. ^a	190	190	200	200	210	210	210	210	220	220	220	220	208,3
Clase 2. ^a	120	120	122	122	122	122	122	122	125	125	125	125	122,6
Clase 3. ^a	50	50	55	55	60	60	60	60	64	64	64	64	58,8
<i>Cordero lechal:</i>													
Costillas.....	260	260	260	260	270	270	270	270	300	300	300	300	276,6
Riñonada y chuletas de pierna	240	240	240	240	250	250	250	250	280	280	280	280	256,6
Pierna entera.....	210	210	200	200	220	220	220	220	240	240	240	240	221,6
Paletilla sin cuello.....	170	170	160	160	170	170	170	170	190	190	190	190	175
Paletilla, pecho y cuello.....	65	65	60	60	70	70	70	70	80	80	80	80	70,8
<i>Cabrio lechal:</i>													
Enrasado.....	260	240	250	250	270	270	280	280	320	320	320	320	281,6
<i>Lanar menor:</i>													
Costillas, riñonada y chuletas de pierna.....	250	250	200	200	200	200	200	200	250	250	250	250	225
Pierna entera.....	190	190	160	160	160	160	160	160	200	200	200	200	178,3
Paletilla sin cuello.....	160	160	140	140	140	140	140	140	170	170	170	170	153,3
Pecho, falda y cuello.....	60	60	45	45	50	50	50	50	60	60	60	60	54
<i>Lanar mayor:</i>													
Costillas, riñonada y chuletas de pierna.....	160	160	140	140	160	160	160	160	160	—	—	—	155
Pierna entera.....	120	120	100	100	110	110	110	110	110	—	—	—	110
Paletilla sin cuello.....	80	80	70	70	80	80	80	80	80	—	—	—	77,5
Pecho, falda y cuello.....	30	30	30	30	30	30	30	30	30	—	—	—	30
<i>Cerdo:</i>													
Carne magra.....	180	180	180	180	180	180	180	180	180	180	180	180	180
Salchicha 1. ^a	140	140	140	140	140	140	140	140	150	150	150	150	143,3
Salchicha.....	80	80	80	80	80	80	100	100	100	100	100	100	90
Tocino graso.....	25	25	25	25	25	25	25	25	25	25	25	25	25
Tocino entreverado.....	80	80	80	80	80	80	80	80	80	80	85	85	80,8
Manteca fundida.....	35	35	35	35	35	35	35	35	35	35	40	40	35
Costilla.....	80	80	80	80	80	80	75	75	75	75	80	80	78,3
Butifarra negra.....	60	60	60	60	60	60	60	60	60	60	60	60	60
Sesos (unidad).....	30	30	30	30	30	30	30	30	30	30	35	35	30,8

2. — Volatería y Caza : Precios dominantes al mayor, por kilo en vivo

MESES	Gallos	Pollos	Gallinas	CONEJOS		PALOMAS		Caracoles kgs.
				Grandes	Tiernos	1.ª, una	2.ª, una	
Febrero.....	35,5	61,5	57,5	115	179,5	97	74,5	110
Marzo.....	35,5	68,5	57,5	117,5	179,5	99,5	77	112,5
Abril.....	35,5	71	57,5	117,5	182	99,5	77	112,5
Mayo.....	35,5	71,5	57,5	117,5	184,5	104,5	77	102,5
Junio.....	35,5	70,5	57,5	117,5	184,5	104,5	77	85
Julio.....	35,5	71	57,5	117,5	184,5	104,5	77	77,5
Agosto.....	35,5	72	57,5	110	182	104,5	77	77,5
Septiembre.....	35,5	71,5	57,5	110	179,5	104,5	77	77,5
Octubre.....	35,5	70,5	57,5	125	207	104,5	77	77,5
Noviembre.....	35,5	69,5	57,5	125	197	104,5	77	90
Diciembre.....	35,5	64,5	57,5	135	232	114,5	84,5	105
Promedio anual.....	35,5	68,5	57,5	118,5	190	103	77	94

Precios dominantes al detall, por kilo, sacrificado

MESES	Gallos	Pollos	Gallinas	CONEJOS		PALOMAS		Caracoles kgs.
				Grandes	Tiernos	1.ª, una	2.ª, una	
Febrero.....	40	66	67,5	125	187,5	105	82,5	120
Marzo.....	40	73	67,5	127,5	187,5	107,5	85	122,5
Abril.....	40	75,5	67,5	127,5	190	107,5	85	122,5
Mayo.....	40	76	67,5	127,5	192,5	112,5	85	112,5
Junio.....	40	75	67,5	127,5	192,5	112,5	85	95
Julio.....	40	75,5	67,5	127,5	192,5	112,5	85	87,5
Agosto.....	40	76,5	67,5	120	190	112,5	85	87,5
Septiembre.....	40	76	67,5	120	187,5	112,5	85	87,5
Octubre.....	40	75	67,5	135	215	112,5	85	87,5
Noviembre.....	40	74	67,5	135	205	112,5	85	100
Diciembre.....	40	69	67,5	145	240	122,5	92,5	115
Promedio anual.....	40	73	67,5	128,5	198	111	85	104

3. — Huevos frescos

Precios dominantes por docena, al mayor

MESES	Primera	Segunda	Tercera	Cuarta
Enero.....	40	38	35	31
Febrero.....	36	34	31	27
Marzo.....	40	36	32	28
Abril.....	45	41	36	32
Mayo.....	39	37	33	28
Junio.....	35	33	29	23
Julio.....	35	33	30	23
Agosto.....	36	29	26	20
Septiembre.....	37	35	29	25
Octubre.....	38	36	31	27
Noviembre.....	41	39	36	31
Diciembre.....	41	39	36	31
Promedio anual.....	38,6	35,8	32	27,2

Precios dominantes por docena, al detall

MESES	Primera	Segunda	Tercera	Cuarta
Enero.....	46	44	40	36
Febrero.....	41	39	36	31
Marzo.....	46	41	37	32
Abril.....	52	47	41	37
Mayo.....	45	43	38	32
Junio.....	40	38	33	27
Julio.....	40	38	33	27
Agosto.....	41	33	30	23
Septiembre.....	42	38	31	27
Octubre.....	44	41	36	31
Noviembre.....	47	45	41	36
Diciembre.....	47	45	41	36
Promedio anual.....	44,2	41	36,4	31,2

VI. — CONSUMO Y PRECIO.

4. — Pescado : Precios dominantes al mayor, por kilo

ESPECIES	Enero	Febrero	Marzo	Abril	Mayo	Junio	Julio	Agosto	Sepbre.	Octubre	Novbre.	Dicbre.	Promedio anual
Almejas.....	327	238	285	313	293	285	385	372	378	353	378	308	326
Angulas.....	800	800	875	1.000	—	—	1.338	—	—	1.338	1.750	1.900	1.225
Atún costa.....	73	103	105	160	135	—	101	160	125	150	154	122	126
Atún Norte.....	—	90	85	123	—	115	78	118	105	78	89	79	96
Bacalao abadejo.....	103	90	73	73	68	78	97	60	78	92	110	90	84
Bacalao fognero.....	35	43	55	72	32	35	29	40	34	29	38	45	40,5
Besugo Norte.....	129	90	85	129	58	65	78	95	75	78	150	103	94,5
Bígaros.....	63	63	45	63	73	73	65	63	48	65	66	67	62,8
Birets.....	46	33	30	22	28	18	29	15	24	29	33	24	27,5
Boga costa.....	13	13	14	12	14	14	13	14	13	13	14	15	13,5
Bonito costa.....	100	70	—	110	—	—	73	—	120	73	—	76	88,8
Bonito Norte.....	—	32	—	—	—	—	65	63	117	—	78	—	71
Boquerón costa.....	60	55	53	60	55	49	26	50	46	37	45	43	48,2
Boquerón italiano.....	38	28	32	31	28	32	—	—	—	—	—	—	31,5
Brujas.....	152	200	115	175	95	120	157	175	162	157	195	195	158
Burros.....	105	115	110	110	80	80	103	83	108	103	109	103	100
Caballa costa.....	33	30	23	45	27	27	35	24	28	35	32	32	30,9
Caballa Norte.....	20	23	25	22	16	20	27	20	29	23	18	14	21,4
Calamar costa.....	165	170	200	173	170	208	145	180	163	145	200	138	171,4
Calamar Norte.....	95	100	95	93	123	118	90	90	104	90	110	94	100
Calamar Sur.....	119	90	123	120	120	123	90	107	93	90	107	99	106,7
Calamar congelado.....	90	95	98	95	100	100	90	77	92	85	77	79	89,8
Camarón.....	203	275	275	325	275	270	325	327	360	325	404	329	307,7
Cangrejos.....	45	45	35	40	45	43	45	42	38	45	48	42	42,7
Caracoles.....	102	175	215	175	185	168	205	176	193	203	185	178	180
Castañola.....	35	40	44	55	45	65	43	48	32	43	44	76	47,5
Centollos.....	200	—	250	—	—	—	225	240	225	225	219	260	230,5
Cigalas costa.....	400	675	588	573	520	525	428	350	563	428	725	800	547,9
Cigalas Sur.....	384	325	285	325	325	300	308	229	253	410	304	250	308
Congrio costa.....	48	45	55	48	45	45	50	49	53	50	53	55	49,6
Congrio Norte.....	40	50	30	33	—	30	49	51	48	36	51	—	41,8
Corvina costa.....	—	50	—	143	—	—	115	—	110	120	150	115	114,7
Corvina Norte.....	102	60	—	65	—	—	68	48	83	—	—	84	72,8
Cherna.....	79	130	138	120	—	—	—	190	—	—	—	—	131,4
Dentón.....	78	140	160	128	85	130	—	143	—	—	—	—	123
Dorada.....	107	138	140	165	140	140	95	133	123	95	133	107	126
Faneca costa.....	100	125	120	115	100	110	120	102	123	110	102	100	110,5
Faneca Norte.....	49	29	32	30	31	25	25	44	50	33	34	50	36
Galeras.....	42	63	73	70	73	53	55	34	39	49	49	39	53
Gallos.....	138	125	88	95	90	83	110	77	118	119	108	118	105,7
Gamba fresca costa.....	525	550	645	513	510	513	638	433	475	363	725	475	530,4
Gamba fresca Sur.....	333	395	388	325	375	313	310	262	243	324	390	290	329
Gamba salada.....	138	208	210	215	250	280	263	308	234	225	310	234	239,5
Gamba congelada.....	188	220	205	220	215	205	—	—	—	—	—	—	208,8
Jibia costa.....	110	105	135	120	133	90	125	180	125	113	150	120	125,5
Jibia Norte.....	85	55	63	58	50	88	120	—	—	95	72	65	75
Jibia Sur.....	70	58	65	70	85	65	114	96	103	80	85	77	80,6
Jibia congelada.....	85	85	85	88	100	170	104	140	85	95	94	76	100,5
Jurel costa.....	34	28	29	25	28	28	29	29	35	29	33	35	30
Jurel Norte.....	24	25	19	16	22	15	18	22	16	17	15	16	18,7
Langostas vivas.....	850	875	850	1.350	841	1.000	1.025	700	800	1.025	1.025	800	928,4
Langostinos costa.....	1.000	1.150	1.150	1.000	675	1.075	885	900	743	883	900	800	930
Langostinos congel.....	207	338	350	338	340	343	—	—	—	—	—	—	319,3
Lenguado costa.....	293	350	305	325	350	363	350	360	325	330	400	325	339,6
Lenguado Norte.....	285	285	250	280	285	280	308	255	235	250	275	235	268,6
Lenguado Sur.....	275	250	255	265	275	325	265	220	221	227	260	210	254
Lubina costa.....	183	210	223	215	313	285	295	300	225	255	283	265	254,3
Lubina Norte.....	168	168	180	200	240	250	225	258	215	300	238	215	221,4
Lluerna.....	128	95	85	65	58	70	110	125	—	173	—	—	101
Mabra.....	105	123	128	120	113	115	120	110	152	118	168	150	126
Maira costa.....	70	53	40	50	—	53	—	—	—	—	—	—	54,8
Maira Norte.....	31	35	35	32	—	33	—	—	—	—	—	—	33,2
Marrajo.....	54	90	105	83	95	90	113	95	103	120	144	103	99,5
Mejillón depurado.....	14	14	14	14	14	14	14	16	22	20	24	23	17
Merl. palangre costa.....	370	300	—	—	313	325	300	245	245	—	290	—	298,5
Merluza palangre N.....	280	240	165	140	160	173	240	200	229	240	290	229	215,5
Merluza palangre Sur.....	215	150	133	—	—	128	—	—	—	—	227	—	170,6
Merluza corriente N.....	245	120	113	113	120	133	200	175	158	170	250	158	163
Merluza blanca Sur.....	200	133	120	95	85	83	120	135	140	165	223	140	136,5
Merluza negra Sur.....	—	—	—	—	—	75	105	128	—	—	—	—	102,6
Merluza congelada s/c.....	45	51	52	51	65	56	51	59	62	60	61	61	56
Merluza cong. (filetes).....	54	57	55	68	60	61	73	64	57	65	64	67	62
Merluza cong. (rosado).....	69	83	75	76	81	77	74	75	71	75	73	71	75
Mero.....	218	215	235	235	275	235	219	285	295	263	275	295	253,7
Nécoras.....	413	438	435	425	455	425	294	400	334	295	330	332	381,3
Ostras C/100.....	1.000	1.425	1.500	1.575	950	950	2.000	1.050	1.550	2.000	1.950	1.028	1.414,8
Pagel costa.....	112	130	145	130	120	130	118	114	120	100	150	132	125
Pargo.....	100	108	105	150	105	145	100	—	147	100	—	—	117,8
Pelayas.....	123	140	125	125	115	120	153	128	144	153	139	100	130,4
Percebes.....	—	450	455	425	333	425	—	—	—	—	—	—	417,6
Pescadilla costa.....	213	220	160	190	175	183	180	175	183	188	263	188	193
Pescadilla N. grande.....	175	135	113	105	123	105	164	135	155	165	190	145	142,5
Pescadilla N. pequeña.....	128	108	90	83	90	83	114	115	108	109	130	108	105,5
Pescadilla Sur blanca.....	93	103	63	76	80	76	84	85	102	100	107	102	89,2

VI. — CONSUMO Y PRECIO.

Pescado : Precios dominantes al mayor, por kilo

ESPECIES	Enero	Febrero	Marzo	Abril	Mayo	Junio	Julio	Agosto	Sepbre.	Octubre	Novbre.	Dicbre.	Promedio anual
Pescadilla Sur negra.	38	43	35	43	38	43	68	65	52	50	54	55	48,7
Pescadilla cong. s/c...	30	35	35	35	35	35	48	44	22	47	49	48	38,6
Pulпитos costa.....	800	613	550	390	568	390	625	610	1.450	825	1.250	1.450	793,4
Pulpo costa.....	64	50	46	60	68	60	85	78	58	70	89	58	65,5
Pulpo Norte.....	105	45	45	48	45	48	62	64	32	52	48	65	55
Pulpo Sur.....	60	54	50	45	50	45	63	100	52	63	64	83	60,7
Raballa costa.....	200	175	155	140	90	145	63	138	160	155	183	160	147
Rape costa.....	100	103	80	85	110	117	108	113	100	118	113	98	103,7
Rape Norte.....	118	95	85	78	75	77	100	80	83	92	105	88	89,7
Rape Sur.....	78	95	75	68	75	78	65	75	91	115	130	115	88
Rape (colas).....	227	193	173	150	145	143	200	189	185	168	213	185	181
Rape congelado (colas).	104	125	118	120	105	125	120	150	165	125	142	88	124
Remols.....	143	158	168	165	165	165	205	208	160	178	208	168	173,5
Rodaballo.....	240	290	175	293	250	293	233	273	218	325	233	302	260,4
Rosellonas.....	50	55	55	53	55	53	75	44	38	36	44	38	49,6
Salmonete costa.....	231	308	270	285	325	185	330	251	238	230	267	237	263
Salmonete Norte.....	180	63	—	—	125	—	190	—	153	163	128	110	139
Sardina costa.....	47	50	40	45	38	43	28	42	39	29	28	33	38,5
Sardinias levante.....	28	23	30	20	30	25	37	43	35	23	23	22	28
Tallarinas.....	—	90	80	75	78	75	73	58	70	100	120	100	83,5

Pescado : Precios dominantes al detall, por kilo

ESPECIES	Enero	Febrero	Marzo	Abril	Mayo	Junio	Julio	Agosto	Sepbre.	Octubre	Novbre.	Dicbre.	Promedio anual
Atún.....	270,5	312	300	260	275	300	265	258	227,5	237,5	200	230	261,3
Bacalao (abadejo)....	90	85	105	93	88	100	123	79	101	117	138	115	102,8
Besugo.....	189	124	120	115	89	90	110	100	97	122	119	135	117,5
Boga.....	25	26	25	25	25	28	—	30	28	35	30	25	27,5
Caballa.....	53,3	50	50	40	33,7	44	40	43,7	50	50	40	42	44,7
Calamares (costa)....	234	230	228	217	217	240	180	223	205	180	240	174	213,8
Cigalas (costa).....	704	695	700	687	630	670	520	460	675	513	869	950	672,7
Gallos.....	124	130	119	121	115	107	140	100	149	150	139	150	128,7
Gambas (costa).....	610	570	700	615	610	614	764	560	600	440	820	570	622,7
Jibia (costa).....	131	125	143	150	168	115	157	222	156	144	186	150	153,9
Jibia (congelada)....	110	108	112	114	127	210	133	175	109	121	120	100	128,5
Jurel.....	55	45	42	38	36	42	30	55	55	55	50	52	46,3
Lenguado (costa)....	345	358	362	389	420	425	419	427	386	396	480	385	399,4
Lubina (costa).....	337	329	315	259	375	340	350	360	270	301	340	317	332,7
Mairas (costa).....	76	65	60	65	—	69	—	—	—	—	—	—	67
Merluza Norte (entera)	333	225	200	180	175	175	220	256	270	264	258	270	235,5
Merluza (congelada)..	74,7	75	76	79	85	85	90	90	88	91	86	85	83,7
Mero.....	322	335	—	290	330	289	262	340	345	315	331	342	318
Pescadilla Norte.....	190	159	145	130	121	124	125	142	128	138	140	140	140
Pescadilla (congelada)	50	48	46	54	57	58	60	60	60	61	61	61	56,3
Pulpos (costa).....	96	110	101	80	88	85	109	105	81	92	114	79	95,6
Rape.....	155	115	100	100	89	90	95	95	123	110	110	110	107,6
Rape (colas).....	353	250	239	229	205,5	199	235	240	249	254	230	260	245
Salmonete (costa)....	299	285	380	341	389	230	396	302	285	282	319	284	316
Sardina.....	57,7	46	62	57	48,7	48	42	50	48	70	50	40	51

5. — Frutas : Precios dominantes al mayor, por kilo

ARTÍCULOS	Enero	Febrero	Marzo	Abril	Mayo	Junio	Julio	Agosto	Sepbre.	Octubre	Novbre.	Dicbre.	Promedio anual
Albaricoques provcias.	—	—	—	—	35	35	28	—	—	—	—	—	39
Castañas región.....	—	—	—	—	—	—	—	—	27	26	—	—	26,5
Castañas provincias...	19	17	—	—	—	—	—	—	—	—	20	19	19
Cerezas región.....	—	—	—	—	105	80	—	—	—	—	—	—	92,5
Cerezas provincias....	—	—	—	145	84	42	44	30	—	—	—	—	60
Ciruelas variedades...	—	—	—	—	—	52,5	29	24	30	31	32	—	33
Fresas región.....	500	—	—	875	525	425	—	—	—	—	—	—	506
Fresones región.....	300	221	149	112	71,5	45	40	75	86	82	130	160	123
Fresones provincia...	240	208	150	88	60	—	—	—	—	—	21	20	112
Granadas provincias..	—	—	—	—	—	—	—	—	27	18	42	41	32
Higos tiernos.....	—	—	—	—	—	40	32,5	31	—	40	—	—	36
Limonas.....	17,7	18	18	18	18	18	18	17,5	16	20	25	24	19
Mandarina común....	12	14	14	14	—	—	—	—	38	24	14	15	18
Mandarina clementina.	20	25	20	21	—	—	—	—	—	38	30	28	26
Manzanas región.....	17	18	19	19	18	15,5	28	16,5	28	18	20	24	24
Melocotones región...	—	—	—	—	—	52,5	30,5	29	25	31	34	—	33,6
Melocotones provcias.	—	—	—	—	64	45	—	—	—	—	35	30	42
Melones provincias....	24	26	35	—	70	50	30	29	24	24	24	30	30
Naranjas.....	11	12	17	18	15	17	26	24	32	29	16	15	20
Nisperos provincias...	—	—	—	74	60	34	36	—	—	—	—	—	51
Palosantos.....	19	—	—	—	—	—	—	—	—	31	27	28	26
Peras variedades.....	27	30	25	32,5	46,5	55	28	16,5	17	23	22	25	28,9
Plátanos.....	27,5	29	24	25,8	25	26	27,5	26	28	31	35	34	28
Pomelos.....	16,3	16	18	19,5	18	28	28	40	25	33	28	23	25
Sandías provincias...	—	—	—	—	40	30	13,5	12	9	8	—	—	19
Uva variedades.....	—	—	28	35	—	—	61	49	35	25	36	45	40

VI. — CONSUMO Y PRECIO.

Precios dominantes al detall, por kilo

ARTICULOS	Enero	Febrero	Marzo	Abril	Mayo	Junio	Julio	Agosto	Septiembre	Octubre	Noviembre	Diciembre	Promedio anual
Albaricoques.....	—	—	—	—	100	54	47	—	34	33	23	26	67
Castañas región.....	—	—	—	—	127,5	68	65	—	41	50	—	—	29
Cerezas.....	—	—	—	—	—	60	39	40	36	48	46	43	86,7
Ciruelas variadas.....	—	—	—	—	24	48	40	38,75	28	30	32	32	41
Higos tiernos.....	30	29	29	25	24	23	23	23	39	37	20	20	27,3
Limones.....	—	—	—	—	38	—	—	—	—	—	35	32	28,6
Mandarinas.....	29	38	32	38	32	24	40	40	22	19	20	22	34,6
Mandarinas clementinas.....	27	32	26	27	120	60	48	34	34	40	55	35	27,6
Manzanas.....	—	—	—	—	—	75	35	34	30	34	34	35	56,7
Melocotones.....	38,5	37	38,5	50	25	24	29	34	37	40	25	20	25
Melones.....	14,7	15	18	19	70	40	—	34	—	40	—	—	76,6
Naranjas.....	—	—	—	120	60	74	35	34	25	31	32	35	40
Nisperos.....	30,5	36	41	46	60	40	39,5	29	31,7	38	40	43	33,9
Peras.....	34,5	35	32	32	31,5	31	20	20	25	30	36	—	27
Plátanos.....	—	—	—	—	—	40	35	33	35	39	—	—	49,7
Sandias.....	—	—	—	—	—	125	—	—	—	—	—	—	—
Uvas.....	—	—	—	—	—	—	—	—	—	—	—	—	—

6. — Verduras y hortalizas: Precios dominantes al mayor, por kilo

ARTICULOS	Enero	Febrero	Marzo	Abril	Mayo	Junio	Julio	Agosto	Septiembre	Octubre	Noviembre	Diciembre	Promedio anual
Acelgas.....	7	8	5	5,2	9	7	5	6,5	9	12	9,5	11	7,7
Ajos secos.....	50	50	55	86	69,5	60	50	46	40	40	50	54	54
Ajos secos en ristra.....	162	162	150	155	155	155	150	155	140	140	170	160	155
Alcachofas región.....	26	24	20	17	13	12	13	40	45	37	44	32	26,9
Batatas.....	—	—	—	—	—	—	—	12	12	15	14	13	11
Berenjenas región.....	—	—	—	—	—	—	—	12	11	15	16	30	16,8
Berenjenas provincias.....	—	—	—	—	—	—	—	12	11	15	22	24	29,7
Bordes.....	13	15	14	46	55	50	31	14,5	9	18	18	17	14
Calabacines región.....	—	—	—	12	20	10	10	8	15	25	22	23	17
Calabazas.....	7	8	5	15	7	15	10	9	7	6	7	8	8,6
Cebollas secas provincias.....	15	15	15	24	—	—	10	10	12	12	15	15	14,3
Cebollas secas región.....	10	13	12	17	19	18	10	10	6	8	9	10	11,6
Coles Bruselas.....	16	15,5	14	13	—	—	—	7,5	6	40	36	29	23
Coles puchero (pieza).....	8	8	7,5	8	12	8	7	7	9	11	10	10	8,8
Coles puchero (pieza).....	13	15	13	16,5	21	17	—	—	20	21	22	22	18
Coliflor región (pieza).....	—	80	65	66	92,5	—	—	—	240	140	127	110	115
Endives.....	12	11,5	10	10	14	15	—	—	21	22	20	19	15,4
Espinacas.....	—	—	—	—	—	25	—	—	22	23	25	—	24
Guindillas.....	—	—	—	30	25	35	50	—	—	—	—	—	35
Guisantes región.....	43	27	22	21	18,5	—	—	—	—	—	—	—	26,8
Guisantes provincia.....	43	29,5	22	21	18	—	—	—	—	—	—	—	24,2
Guisantes tirabeques.....	35	28	22	18	8	5	—	—	—	—	—	—	20,6
Habas región.....	29	28	22	14	8	—	—	—	—	—	30	29	15
Habas provincias.....	22	18	15	12	8	—	—	—	—	—	—	—	15
Habichuelas caray región.....	—	—	—	—	41	—	—	—	—	—	42	43	42

ARTÍCULOS	Precios en pesetas por manajo												Promedio anual
	Enero	Febrero	Marzo	Abril	Mayo	Junio	Julio	Agosto	Septiembre	Octubre	Noviembre	Diciembre	
Habichuelas caray provincias.....	55	90,6	80	70	—	39	20	—	—	30	40	53	
Habichuelas extrafina región.....	—	—	—	—	105	100	67,5	72,5	70	85	87	82	
Habichuelas manteca.....	45	90	85	67	35	34	33	29	38	37	38	44	
Nabos.....	9	7	5	5	10,5	13	12	11,5	17	13	12	11	
Patatas.....	8,5	8,7	9	9,2	8	6	6,5	6,7	7,7	8	8	7,8	
Patatas envasadas.....	11	11	11	11	10	8	7	—	—	—	—	9,8	
Patatas tiernas (nuevas).....	—	—	13,7	12	10,8	10	—	—	—	12,5	12	11,8	
Pepinos región.....	—	—	—	—	—	—	8	17	15	15	15	22	
Pimientos verdes región.....	—	—	—	—	—	—	32	16	15	16	—	18,4	
Pimientos verdes provincias.....	50	55	45	62	47,5	42,5	40	15	14	30	47	38,5	
Pimientos encarnados.....	—	—	—	—	—	—	80	50	33	26	54	44,5	
Setas champignons.....	70	80	72	100	117,5	95	—	—	70	69	72	81	
Setas rovellons provincias.....	100	100	110	100	92	90	90	96	110	120	117	102	
Tomates Canarias.....	—	—	260	—	—	145	—	—	140	—	—	193	
Tomates región.....	19,5	29	33	32	25,5	26	32	—	—	34	32	29	
Tomates provincias.....	18	21	—	—	30	35	28	24	18	24	20	23	
Zanahorias.....	10	10	7	7	23,5	26	17	17	15,5	22	24	20	
					7	9	18	8,5	9	11	9	9,6	

Precios en pesetas por manajo

Ajos tiernos.....	11	12	9	9	5	5	8	—	—	15	13	10
Apios.....	15	15	16	15	10,5	8,5	8	8	13	14	16	12,4
Cardos.....	9	9	8	7	—	—	—	—	17	12	11	10,4
Cebollas tiernas.....	6	8	7	6	4	5	8	10	12	13	12	8,7
Chirivías.....	11	11,4	12	12	11	10	9,5	8,5	12	15	14	11,4
Espárragos blancos.....	—	100	88	76	32,5	32,5	70	—	—	—	—	66,6
Espárragos negros.....	43	39	48	28	25	25	28	—	—	—	—	35
Espárragos perico.....	—	200	180	158	57,5	62,5	85	—	—	—	—	124
Nabos.....	10	8	8	8	8	8	8	8	18	12	11	9,6
Perejil.....	7	6	5	5	5	5	5	4,5	6	6,5	7	5,6
Puerros.....	20	19	20	20	17	15	14	11	22	17	19	16,4
Rábanos.....	3,5	3	3	4	4	4	4	3,6	3	4	4,5	4
Remolachas.....	8,5	11	11	10	8,5	9,5	10	7,6	8	8	9	9
Zanahorias.....	8	7	7	9	8	7	9	9	8	12	9	8,4

Precios por unidad

Escarolas.....	6	6	6	5,5	—	9,5	11	9	10	10,5	9,5	7,8
Lechugas.....	6	6	6	8	8	7	6	6,6	12	11,5	11	8,3

VI. — CONSUMO Y PRECIO.

Precios dominantes al detall, por kilo

ARTICULOS	Enero	Febrero	Marzo	Abril	Mayo	Junio	Julio	Agosto	Septiembre	Octubre	Noviembre	Diciembre	Promedio anual
Acelgas.....	12	12	11	11	11,5	12	11	11	11,5	14	16	12	12
Alcachofas.....	39,5	36	30	25	21,5	18	—	—	55	63	50	45	38,3
Batatas.....	50	55	60	65	69,8	72	45	24	17	21	23	17	19,5
Berenjenas.....	24,5	22	24	22	24	—	—	—	18	27	37	50	47,7
Bordes.....	—	—	—	—	23,5	25	—	—	—	24	23	25	23,7
Bróculis.....	—	—	—	—	11	21	—	—	—	31	32	11	27,4
Calabazas.....	11	12	10	11	11	15	16	18	—	10	12	11	11,9
Cebollas secas.....	20	19	20	29	18	15	18	18	18	19	20	20	19,5
Coles puchero (piezo).....	15	13	12	13	15	15	16	15	15	18	18	15	15
Coliflores.....	23	20	23	23	28	30	—	—	28	29	32	20	25,6
Coliflores.....	19	20	19	18	20	22	—	—	30	29	30	23	23
Espínacas.....	82	54	41	46	35	35	—	—	—	—	90	76	57,3
Guisantes.....	32	30	24	24	14	—	—	—	—	—	—	40	27,3
Habas.....	73	85	105	92	54	40	40	36,5	48,7	48	48	42	59,3
Habichuelas corrientes.....	13	11	10	9	15	18	17	16,5	18	19	20	17	15,4
Nabos.....	8,7	9	9,5	10	10,5	8,5	8,5	8,5	9	9	10	10	9,3
Patatas.....	34	30	31	29	28	16	16	14	15	21	21	24	23
Pepinos.....	64	73	70	70	43,5	28	45	24	20	22	30	50	45
Pimientos verdes.....	100	105	120	130	165	173	75	65	50	45	44	95	97,2
Pimientos encarnados.....	28,7	31	35	32	31	34	22	19	19	23	23	24	26,8

Precios por manajo

Ajos tiernos.....	18	17	16	14	13	12	—	—	—	18	23	17	16,4
Espárragos blancos.....	—	122	110	104	105	60	—	—	—	—	—	—	100

Precios por unidad

Escarolas.....	10	8,5	9	9	—	—	—	—	15	15	15	12	11,7
Lechugas.....	10	10	10	10	12	10	10	11	15	15	15	12	11,7

d) ENTRADAS Y PRECIOS DE OTROS PRODUCTOS

1. — Entradas de carbones minerales en Tn.

AÑOS	HULLA		ANTRACITA		LIGNITO		COQUE		Total toneladas
	Nacional	Extranjera	Nacional	Extranjera	Nacional	Extranjero	Nacional	Extranjero	
1970.....	41.093,4	—	29.488	13.385,8	—	15.160,6	3.997,1	58.312,9	161.437,8
1971.....	16.697,2	—	8.694,1	20.315	—	2.936	40.574,2	41.839,9	131.056,4
1972.....	924	—	8.805,5	18.738,5	—	16.500,8	2.000	138.391,4	185.360,2
1973.....	—	—	1.542	11.438,1	—	22.856,6	—	101.482,5	137.319,2
1974:									
1.º trimestre.....	—	—	—	5.976,6	—	8.315,5	—	34.766,6	49.058,7
2.º trimestre.....	—	—	—	—	—	4.333,3	—	3.038,7	7.372
3.º trimestre.....	—	—	—	—	—	4.317,6	—	64.104,7	68.422,3
4.º trimestre.....	—	—	—	—	—	3.283	—	28.112,9	31.395,9
Total.....	—	—	—	5.976,6	—	20.249,4	—	130.022,9	156.248,9

2. — Consumo de gas y electricidad

AÑOS	GAS Total (m³)	ELECTRICIDAD				Total (Kwh)
		Alumbrado (Kwh)	Fuerza y calefacción (Kwh)	Tracción (Kwh)		
1970.....	251.659.968	723.276.733	1.502.301.389	78.838.788		2.304.416.910
		Alumbrado particular, público y usos domésticos	Alumbrado industrial y comercial	Usos industriales	Tracción	
1971.....	267.634.869	665.923.970	426.655.116	1.266.613.961	63.108.268	2.422.301.315
1972.....	306.216.674	721.221.660	457.654.034	1.358.025.220	70.790.520	2.607.691.434
1973.....	323.182.228	777.104.258	519.548.312	1.508.723.104	69.189.582	2.874.565.256
1974:						
1.º trimestre.....	132.729.715	239.289.641	143.914.079	405.844.830	20.291.544	809.340.094
2.º trimestre.....	100.337.012	228.436.811	129.245.671	374.632.565	20.319.108	752.634.155
3.º trimestre.....	44.686.296	154.584.766	111.936.258	362.830.081	18.322.866	647.673.971
4.º trimestre.....	71.487.405	208.712.323	137.857.729	394.654.459	18.038.080	759.262.591
Total.....	349.240.428	831.023.541	522.953.737	1.537.961.935	76.971.598	2.968.910.811

3. — Consumo de gas butano-propano

AÑOS	Consumo doméstico Kgs.	Consumo Industrial Kgs.	Consumo tracción Kgs.	TOTAL Kgs.
1970.....	56.305.628	1.956.970	3.149.585	61.412.183
1971.....	63.342.290	2.466.336	3.901.080	69.709.706
1972.....	59.799.602	2.345.403	5.090.820	67.235.825
1973.....	67.239.614	2.776.935	7.993.905	78.010.454
1974:				
1.º trimestre.....	31.370.163	758.805	2.492.055	34.621.023
2.º trimestre.....	10.706.195	612.785	2.644.230	13.963.210
3.º trimestre.....	6.992.734	445.855	2.776.035	10.214.624
4.º trimestre.....	21.867.034	1.062.840	3.038.460	25.968.334
Total.....	70.936.126	2.880.285	10.950.780	84.767.191

4. — Consumo de agua

AÑOS	SERVICIOS PÚBLICOS					Consumo privado (m³)	TOTAL (m³)	AGUA NO POTABLE (agua de pozo para usos industriales) (Cifra estimada (m³))	TOTAL GENERAL (m³)
	Fuentes públicas (m³)	Mercados (m³)	Edificios municipales (m³)	Riego de calles (m³)	Total (m³)				
1970.....	3.062.202	3.663.258	16.891.501	7.194.135	30.811.096	375.232.502	406.043.598	66.000.000	472.043.598
1971.....	2.083.123	2.307.276	10.185.883	4.585.832	19.162.114	193.915.593	213.077.707	66.000.000	279.077.707
1972.....	2.135.715	2.846.087	10.589.185	5.103.903	20.674.890	207.904.025	228.578.915	66.000.000	294.578.915
1973.....	2.013.081	2.951.272	14.526.586	5.394.319	24.885.258	222.470.906	247.356.164	66.000.000	313.356.164
1974:									
1.º trimestre...	531.065	704.286	3.543.197	1.298.643	6.077.191	44.847.444	50.924.635	16.500.000	67.424.635
2.º trimestre...	529.577	674.786	3.228.902	1.306.348	5.739.613	46.825.785	52.565.398	16.500.000	69.065.398
3.º trimestre...	559.500	699.492	3.751.258	1.342.591	6.352.841	48.610.560	54.963.401	16.500.000	71.463.401
4.º trimestre...	538.556	692.413	3.084.769	1.271.007	5.586.745	48.032.168	53.618.913	16.500.000	70.118.913
Total.....	2.158.698	2.770.977	13.608.126	5.218.589	23.756.390	188.315.957	212.072.347	66.000.000	278.072.347

VI. — CONSUMO Y PRECIO.

e) ESTADOS COMPARATIVOS DEL CONSUMO EN LOS AÑOS 1973-1974

1. — Carnes (Matadero y foráneas)

ESPECIES	AÑO 1973			AÑO 1974		
	Consumo total	Consumo medio por habitante		Consumo total	Consumo medio por habitante	
		Anual	Diario		Anual	Diario
Vacuno.....	18.292.571 Kg.	10,191 Kg.	0,028 Kg.	18.187.505 Kg.	10,035 Kg.	0,027 Kg.
Lanar y cabrío.....	9.206.316 »	5,129 »	0,014 »	8.986.187 »	4,958 »	0,014 »
Porcino.....	9.227.681 »	5,141 »	0,014 »	11.173.662 »	6,165 »	0,017 »
Equino.....	636.944 »	0,355 »	0,001 »	528.008 »	0,291 »	0,001 »
Totales.....	37.363.512 Kg.	20,816 Kg.	0,057 Kg.	38.875.362 Kg.	21,449 Kg.	0,059 Kg.

2. — Otros productos alimenticios

PRODUCTOS	AÑO 1973			AÑO 1974		
	Consumo total	Consumo medio por habitante		Consumo total	Consumo medio por habitante	
		Anual	Diario		Anual	Diario
Pescado y mariscos ⁽¹⁾	77.183.930 Kg.	43 Kg.	0,118 Kg.	84.588.849 Kg.	46,672 Kg.	0,128 Kg.
Leche fresca.....	86.901.402 Lit.	48,414 Lit.	0,133 Lit.	79.678.156 Lit.	43,962 Lit.	0,120 Lit.
Frutas ⁽²⁾	216.568.911 Kg.	120,653 Kg.	0,331 Kg.	222.100.064 Kg.	122,543 Kg.	0,336 Kg.
Verduras y hortalizas ⁽²⁾	195.307.532 »	108,809 »	0,298 »	198.083.150 »	109,292 »	0,299 »

(1) Sólo el entrado por el Mercado Central, Banqueta.

(2) Sólo las entradas por el Mercado Central de Frutas y Verduras.

f) ÍNDICE DEL COSTE DE LA VIDA EN BARCELONA *

1964-1974

AÑOS	PROMEDIO MENSUAL-ANUAL						Índice general en diciembre de cada año	Aumento durante el año en %
	Alimentación	Vestido	Vivienda	Gastos de casa	Gastos diversos	Índice general		

Base : 1958 = 100

1964.....	137,2	165,5	147,9	128,6	148,5	142,6	155,2	14,88
1965.....	151,3	182,7	155,6	145,4	172,1	158,9	164,7	6,12
1966.....	155	188,1	162,3	148,7	190,7	166	166,9	1,34
1967.....	163,7	199	168,5	157,3	214,6	178	185,6	11,20
1968.....	168,7	204,6	168,5	174	237	187,4	189,6	2,16

Base : 1968 = 100

1969.....	102,8	105,4	99,9	103,2	104,3	103,1	106	4,74
1970.....	106,5	117	104,6	108,2	114,3	109,3	113,4	6,98
1971.....	111,8	126,9	109,4	116,5	128,4	117,5	124,1	9,44
1972.....	121,5	137	112,9	121,6	139,4	126,4	130,5	5,16
1973.....	140,2	158,8	119,4	132,4	151,3	141,1	151	15,71
1974.....	161,7	200,6	127,1	157,5	173,7	163	177,2	17,35

* Datos publicados en el Boletín del Instituto Nacional de Estadística.

a) APERTURA DE ESTABLECIMIENTOS

1. — Licencias clasificadas por grupos, según mes

M E S E S	E S T A B L E C I M I E N T O S											TOTAL general												
	I N D U S T R I A L E S					M E R C A N T I L E S					P R O F E S I O N A L E S													
	Alimentación	Textil	Madera	Papel y Artes Gráficas	Productos químicos	Metalisteria y electricidad	Maquinaria	Otras actividades	TOTAL	Alimentación	Vestido y calzado		Muebles y accesorios del hogar	Maquinaria y electricidad	Peliquería y similares	Construcción	Compraventa objetos usados	Otras actividades	TOTAL	Oficina	Enseñanza	Oficios manuales	TOTAL	Espectáculos
Enero.....	52	15	9	15	5	30	16	42	184	63	40	15	13	28	9	4	33	205	33	4	4	41	—	430
Febrero.....	67	4	4	10	9	17	15	31	157	69	26	10	11	27	9	2	12	166	35	7	5	47	4	374
Marzo.....	34	2	4	10	1	9	8	24	92	50	37	8	11	19	9	3	19	156	39	5	3	47	—	295
Abril.....	78	13	8	12	7	24	11	35	188	58	30	14	11	24	11	2	31	181	44	5	3	52	—	421
Mayo.....	41	6	3	8	—	17	13	23	111	49	26	15	15	25	3	2	18	153	31	2	—	33	3	300
Junio.....	58	7	9	7	9	18	19	30	157	60	20	7	7	14	7	4	18	139	52	3	3	58	2	356
Julio.....	42	6	4	7	3	16	9	26	113	37	25	5	5	19	9	3	5	108	34	5	1	40	3	264
Agosto.....	45	3	2	8	5	18	10	32	123	51	25	8	3	17	4	—	16	128	16	3	1	20	—	271
Septiembre.....	51	—	5	9	2	10	6	9	92	24	20	3	3	4	5	1	6	66	15	3	1	19	—	177
Octubre.....	45	3	12	15	10	11	17	42	155	51	57	8	13	29	7	3	35	203	31	3	5	39	—	397
Noviembre.....	44	5	—	4	5	4	7	22	91	40	21	9	4	15	6	—	14	109	30	5	—	35	1	236
Diciembre.....	68	4	6	5	4	5	6	22	120	48	18	3	10	16	2	—	20	117	31	2	—	33	1	271
Totales.....	625	68	66	110	60	179	137	338	1.583	600	345	107	110	237	81	24	227	1.731	391	47	26	464	14	3.792

2. — Licencias clasificadas por grupos, según distrito

D I S T R I T O S	E S T A B L E C I M I E N T O S											TOTAL general												
	I N D U S T R I A L E S					M E R C A N T I L E S					P R O F E S I O N A L E S													
	Alimentación	Textil	Madera	Papel y Artes Gráficas	Productos químicos	Metalisteria y electricidad	Maquinaria	Otras actividades	TOTAL	Alimentación	Vestido y calzado		Muebles y accesorios del hogar	Maquinaria y electricidad	Peliquería y similares	Construcción	Compraventa objetos usados	Otras actividades	TOTAL	Oficina	Enseñanza	Oficios manuales	TOTAL	Espectáculos
I.....	62	1	2	5	2	3	3	18	96	29	18	5	1	11	5	1	24	94	21	1	2	24	1	215
II.....	42	6	1	6	7	11	6	21	100	30	18	7	7	17	5	3	19	106	18	3	—	21	—	227
III.....	34	4	1	3	2	15	5	25	89	36	48	7	4	24	5	1	25	150	63	3	6	72	—	311
IV.....	23	7	3	3	—	2	2	16	56	14	17	5	6	6	1	—	5	55	59	2	—	61	1	173
V.....	38	3	1	6	2	4	1	9	64	27	16	3	3	6	2	—	8	63	4	1	1	6	1	134
VI.....	36	3	4	8	1	8	—	23	83	23	27	6	11	17	5	3	13	105	33	5	1	39	1	228
VII.....	38	3	4	7	5	9	12	28	108	44	18	7	11	16	6	2	18	122	19	2	2	23	—	253
VIII.....	45	5	6	14	5	19	12	32	138	55	32	14	12	26	14	—	19	172	19	8	1	28	2	340
IX.....	109	15	20	19	11	38	35	61	308	151	59	14	20	33	16	3	40	336	31	10	8	49	5	698
X.....	78	10	11	14	10	38	28	54	243	79	31	7	16	28	6	5	26	198	41	8	3	52	2	495
XI.....	27	1	3	8	5	7	4	18	73	23	17	5	8	17	7	—	11	88	61	2	—	63	1	225
XII.....	93	10	10	17	10	25	27	33	225	89	44	27	13	36	9	5	19	242	22	2	2	26	—	493
Totales.....	625	68	66	110	60	179	137	338	1.583	600	345	107	110	237	81	24	227	1.731	391	47	26	464	14	3.792

VII. — INDUSTRIA Y COMERCIO.

b) SOCIEDADES MERCANTILES

(Provincia de Barcelona)

A. — CIFRAS GENERALES

1. — Sociedades constituidas

AÑOS	ANÓNIMAS		LIMITADAS		COLECTIVAS		TOTAL	
	Número	Capital (Miles de pesetas)	Número	Capital (Miles de pesetas)	Número	Capital (Miles de pesetas)	Número	Capital (Miles de pesetas)
1970.....	1.224	3.244.739	131	131.375	—	—	1.355	3.376.114
1971.....	1.127	3.145.231	113	76.136	—	—	1.240	3.221.367
1972.....	1.173	4.806.572	142	138.493	—	—	1.315	4.945.065
1973.....	1.504	7.905.531	120	85.124	—	—	1.624	7.990.655
1974:								
1.º trimestre.....	549	2.267.312	25	12.338	—	—	574	2.279.650
2.º trimestre.....	615	2.777.805	26	33.416	—	—	641	2.811.221
3.º trimestre.....	478	3.241.266	28	17.410	—	—	506	3.258.676
4.º trimestre.....	649	3.035.266	29	14.415	—	—	678	3.049.681
Total.....	2.291	11.321.649	108	77.579	—	—	2.399	11.399.228

2. — Sociedades modificadas

Por aumento de capital

AÑOS	ANÓNIMAS		LIMITADAS		COLECTIVAS		TOTAL	
	Número	Capital (Miles de pesetas)	Número	Capital (Miles de pesetas)	Número	Capital (Miles de pesetas)	Número	Capital (Miles de pesetas)
1970.....	925	11.481.780	43	121.038	—	—	968	11.602.818
1971.....	944	11.202.464	43	87.594	—	—	987	11.290.058
1972.....	986	13.908.923	35	120.991	—	—	1.021	14.029.914
1973.....	1.128	26.743.838	41	91.610	—	—	1.169	26.835.448
1974:								
1.º trimestre.....	316	5.912.345	8	31.825	—	—	324	5.944.170
2.º trimestre.....	336	7.494.192	13	19.425	—	—	349	7.513.617
3.º trimestre.....	226	3.924.094	8	28.400	—	—	234	3.952.494
4.º trimestre.....	408	10.088.691	9	29.774	—	—	417	10.118.465
Total.....	1.286	27.419.322	38	109.424	—	—	1.324	27.528.746

3. — Sociedades modificadas

Por reducción de capital

AÑOS	ANÓNIMAS		LIMITADAS		COLECTIVAS		TOTAL	
	Número	Capital (Miles de pesetas)	Número	Capital (Miles de pesetas)	Número	Capital (Miles de pesetas)	Número	Capital (Miles de pesetas)
1970.....	—	—	—	—	—	—	—	—
1971.....	—	—	—	—	—	—	—	—
1972.....	—	—	—	—	—	—	—	—
1973.....	—	—	—	—	—	—	—	—
1974:								
1.º trimestre.....	—	—	—	—	—	—	—	—
2.º trimestre.....	—	—	—	—	—	—	—	—
3.º trimestre.....	—	—	—	—	—	—	—	—
4.º trimestre.....	—	—	—	—	—	—	—	—
Total.....	—	—	—	—	—	—	—	—

4. — Sociedades disueltas

AÑOS	ANÓNIMAS		LIMITADAS		COLECTIVAS		TOTAL	
	Número	Capital (Miles de pesetas)	Número	Capital (Miles de pesetas)	Número	Capital (Miles de pesetas)	Número	Capital (Miles de pesetas)
1970.....	48	71.003	22	15.419	—	—	70	86.422
1971.....	68	349.026	27	19.615	—	—	95	368.641
1972.....	81	182.016	23	9.900	—	—	104	191.916
1973.....	91	213.640	28	17.458	—	—	119	231.098
1974:								
1.º trimestre.....	20	88.690	2	650	—	—	22	89.340
2.º trimestre.....	28	82.700	5	1.195	—	—	33	83.895
3.º trimestre.....	20	64.676	1	390	—	—	21	65.066
4.º trimestre.....	33	142.213	3	3.300	—	—	36	145.513
Total.....	101	378.279	11	5.535	—	—	112	383.814

B. — RAMAS DE ACTIVIDAD

1. — Sociedades constituidas (1970-1974)

CLASES DE SOCIEDADES	0 - Agricultura, silvicultura, caza y pesca		1 - Minas y canteras		II - III - Industrias manufactureras		IV - Industrias construcción		V - Electricidad, gas, agua y servicios de saneamiento		VI - 1 - Comercio		VI - 2 - Bancos y establecimientos financieros		VI - 3 - Entidades de seguros		VI - 4 - Inmobiliarias		VII - Transporte, almacenaje y comunicaciones		VIII - Prestación de servicios		TOTAL	
	N.º	Capital Miles Ptas.	N.º	Capital Miles Ptas.	N.º	Capital Miles Ptas.	N.º	Capital Miles Ptas.	N.º	Capital Miles Ptas.	N.º	Capital Miles Ptas.	N.º	Capital Miles Ptas.	N.º	Capital Miles Ptas.	N.º	Capital Miles Ptas.	N.º	Capital Miles Ptas.	N.º	Capital Miles Ptas.	N.º	Capital Miles Ptas.
ANÓNIMAS.....	12	29.904	3	1.600	366	919.815	207	500.847	6	6.320	230	347.602	85	241.675	1	200	164	925.204	30	44.275	120	227.297	1.224	3.224.739
	Año 1970	61.400	3	2.600	316	825.941	181	768.675	5	7.700	233	470.568	64	348.100	3	4.600	175	316.435	26	69.450	111	269.762	1.127	3.145.231
	Año 1972	22.275	3	4.100	306	1.271.836	205	411.815	3	2.010	214	484.252	80	1.913.635	—	—	221	508.411	29	42.650	99	145.588	1.173	4.806.572
	Año 1973	26.730	3	3.300	382	1.089.584	146	505.462	1	3.000	277	525.849	100	4.484.410	1	25.000	438	996.498	28	46.600	112	199.098	1.504	7.905.531
	Año 1974	64.928	9	6.400	579	1.603.904	215	1.340.487	10	6.060	451	989.808	131	3.604.522	1	25.000	656	3.117.131	48	167.741	169	395.668	2.291	11.321.649
LIMITADAS.....	2	350	1	250	55	73.705	26	30.820	2	2.650	28	14.090	1	120	—	—	2	5.100	2	1.070	12	3.220	131	131.375
	Año 1970	—	—	—	—	—	—	—	—	—	—	—	—	—	—	—	—	—	—	—	—	—	—	—
	Año 1971	—	—	—	—	—	—	—	—	—	—	—	—	—	—	—	—	—	—	—	—	—	—	—
	Año 1972	—	—	—	—	—	—	—	—	—	—	—	—	—	—	—	—	—	—	—	—	—	—	—
	Año 1973	—	—	—	—	—	—	—	—	—	—	—	—	—	—	—	—	—	—	—	—	—	—	—
	Año 1974	—	—	—	—	—	—	—	—	—	—	—	—	—	—	—	—	—	—	—	—	—	—	—

2. — Sociedades modificadas - Por aumento de capital (1970-1974)

ANÓNIMAS.....	10	182.518	2	12.200	439	5.699.059	93	906.571	7	1.448.897	110	799.352	64	1.129.529	4	25.935	132	853.434	21	164.745	43	259.540	925	11.481.780
	Año 1970	51.625	6	130.966	452	6.455.061	50	607.919	10	304.161	107	465.465	59	1.660.825	4	38.000	169	1.090.303	21	175.106	59	223.033	944	11.202.464
	Año 1971	60.450	2	12.400	418	4.808.788	75	747.977	8	3.174.342	101	674.511	83	2.109.092	7	254.000	208	1.319.617	19	189.154	61	558.592	986	13.908.923
	Año 1972	178.990	4	34.000	396	5.053.600	53	1.103.704	11	11.410.775	131	827.380	89	3.402.000	3	37.400	336	3.369.174	26	242.931	68	1.083.884	1.128	26.743.838
	Año 1973	120.980	7	50.800	463	8.906.686	75	1.487.728	12	3.514.954	150	2.022.555	92	6.302.028	3	8.125	379	4.181.110	26	286.716	67	537.640	1.286	27.419.322
	Año 1974	—	—	—	—	—	—	—	—	—	—	—	—	—	—	—	—	—	—	—	—	—	—	—
LIMITADAS.....	—	—	1	1.500	29	92.510	2	1.500	—	—	7	16.800	1	1.500	—	—	—	—	1	6.268	2	960	43	121.038
	Año 1970	—	—	—	—	—	—	—	—	—	—	—	—	—	—	—	—	—	—	—	—	—	—	—
	Año 1971	—	—	—	—	—	—	—	—	—	—	—	—	—	—	—	—	—	—	—	—	—	—	—
	Año 1972	—	—	—	—	—	—	—	—	—	—	—	—	—	—	—	—	—	—	—	—	—	—	—
	Año 1973	—	—	—	—	—	—	—	—	—	—	—	—	—	—	—	—	—	—	—	—	—	—	—
	Año 1974	—	—	—	—	—	—	—	—	—	—	—	—	—	—	—	—	—	—	—	—	—	—	—

3. — Sociedades disueltas (1970-1974)

CLASES DE SOCIEDADES	0.-Agricultura, Silvicultura, caza y pesca		I-Minas y canteras		II-III-Industrias manufactureras		IV-Industrias construcción		V-Electricidad, gas, agua y servicios de saneamiento		VI-1-comercio		VI-2-Bancos y establecimientos financieros		VI-3-Entidades de Seguros		VI-4-Inmobiliarias		VII-Transporte, almacenaje y comunicaciones		VIII-Prestación de Servicios		T O T A L		
	N.º	Capital Miles ptas.	N.º	Capital Miles ptas.	N.º	Capital Miles ptas.	N.º	Capital Miles ptas.	N.º	Capital Miles ptas.	N.º	Capital Miles ptas.	N.º	Capital Miles ptas.	N.º	Capital Miles ptas.	N.º	Capital Miles ptas.	N.º	Capital Miles ptas.	N.º	Capital Miles ptas.	N.º	Capital Miles ptas.	
ANÓNIMAS.....	Año 1970	1	1.000	—	—	13	23.035	11	24.875	—	—	10	7.096	3	4.675	—	—	5	3.130	1	50	4	7.142	48	71.003
	Año 1971	2	2.000	—	—	33	257.766	9	24.550	—	—	6	38.950	2	14.500	—	—	7	6.200	4	1.610	5	3.450	68	349.026
	Año 1972	—	—	1	450	33	109.879	16	36.475	—	—	22	28.347	1	100	1	100	4	5.600	1	500	2	565	81	182.016
	Año 1973	—	—	—	—	24	57.025	11	43.140	—	—	24	37.515	1	500	1	600	21	62.260	2	3.750	7	8.850	91	213.640
Año 1974	2	1.100	—	—	33	117.590	12	46.340	—	—	14	9.675	1	500	—	—	36	197.128	1	2.848	2	3.100	101	378.279	
LIMITADAS.....	Año 1970	1	600	—	—	7	6.800	3	825	—	—	8	5.004	—	—	—	—	—	—	2	2.070	1	120	22	15.419
	Año 1971	—	—	—	—	15	13.940	2	1.165	—	—	8	3.745	—	—	—	—	1	15	—	—	1	750	27	19.615
	Año 1972	—	—	—	—	10	6.525	2	1.000	—	—	6	1.195	—	—	—	—	—	—	1	200	4	980	23	9.900
	Año 1973	—	—	—	—	14	10.958	1	400	—	—	8	2.820	1	100	—	—	2	2.400	—	—	2	780	28	17.458
Año 1974	—	—	—	—	3	3.300	1	150	—	—	3	965	—	—	—	—	—	—	1	220	3	900	11	5.535	

4. — Sociedades constituidas (Año 1974)

CLASES DE SOCIEDADES	0. - Agricultura, Silvicultura, caza y pesca		I. - Minas y canteras		II. - III. - Industrias manufactureras		IV. - Industrias construcción		V. - Electricidad, gas, agua y servicios de saneamiento		VI. - 1. - Comercio		VI. - 2. - Bancos y establecimientos financieros		VI. - Entidades de seguros		VI. - 4. - Inmobiliarias		VII. - Transporte, almacenaje y comunicaciones		VIII. - Prestación de servicios		TOTAL	
	N.º	Capital Miles ptas.	N.º	Capital Miles ptas.	N.º	Capital Miles ptas.	N.º	Capital Miles ptas.	N.º	Capital Miles ptas.	N.º	Capital Miles ptas.	N.º	Capital Miles ptas.	N.º	Capital Miles ptas.	N.º	Capital Miles ptas.	N.º	Capital Miles ptas.	N.º	Capital Miles ptas.	N.º	Capital Miles ptas.
1.º trimes.	4	20.200	—	—	158	434.809	46	53.222	2	550	94	237.811	35	797.910	1	25.000	162	589.359	15	68.100	32	40.351	549	2.267.312
2.º trimes.	10	28.150	4	1.200	169	488.085	57	104.960	4	4.600	104	180.993	35	459.405	—	—	184	1.398.491	6	36.450	42	75.471	615	2.777.805
3.º trimes.	2	6.540	4	3.200	114	279.320	54	1.110.875	2	260	97	264.178	22	849.935	—	—	126	474.232	15	47.291	42	205.435	478	3.241.266
4.º trimes.	6	10.038	1	2.000	138	401.690	58	71.430	2	650	156	306.826	39	1.497.272	—	—	184	655.049	12	15.900	53	74.411	649	3.035.266
Total....	22	64.928	9	6.400	579	1.603.904	215	1.340.487	10	6.060	451	989.808	131	3.604.522	1	25.000	656	3.117.131	48	167.741	169	395.668	2.291	11.321.649
1.º trimes.	—	—	—	—	8	4.760	2	600	—	—	5	3.000	1	40	—	—	2	900	3	1.305	4	1.733	25	12.338
2.º trimes.	—	—	—	—	9	22.534	8	2.952	—	—	7	3.930	—	—	—	—	1	1.000	1	3.000	—	—	26	33.416
3.º trimes.	—	—	—	—	14	8.740	1	5.000	—	—	7	1.770	—	—	—	—	2	1.000	3	750	1	150	28	17.410
4.º trimes.	—	—	—	—	14	8.840	3	1.000	—	—	8	2.875	—	—	—	—	1	1.000	2	600	1	100	29	14.415
Total....	—	—	—	—	45	44.874	14	9.552	—	—	27	11.575	1	40	—	—	6	3.900	9	5.655	6	1.983	108	77.579

5. — Sociedades modificadas — Por aumento de capital (Año 1974)

1.º trimes.	4	13.500	1	8.000	110	2.108.956	14	230.310	2	20.600	35	323.378	25	1.761.317	—	—	95	1.185.414	9	141.616	21	119.254	316	5.912.345	
2.º trimes.	1	30.000	2	7.900	112	1.894.354	21	142.376	4	2.594.320	44	554.930	27	1.211.542	1	2.800	105	887.885	4	14.500	15	153.585	336	7.494.192	
3.º trimes.	4	20.390	2	10.900	82	1.650.977	12	110.311	2	272.034	25	186.534	14	1.130.658	1	3.425	69	543.640	3	10.800	12	84.425	226	3.924.094	
4.º trimes.	3	57.090	2	24.000	159	3.352.399	28	1.004.731	4	62.8.000	46	957.713	26	2.198.511	1	1.900	110	1.564.171	10	119.800	19	180.376	408	10.088.691	
Total....	12	120.980	7	50.800	463	8.906.686	75	1.487.728	12	3.514.954	150	2.022.555	92	6.302.028	3	8.125	379	4.181.110	26	286.716	67	537.640	1.286	27.419.322	
1.º trimes.	—	—	—	—	5	13.325	1	2.500	—	—	2	16.000	—	—	—	—	—	—	—	—	—	—	8	31.825	
2.º trimes.	—	—	—	—	9	10.470	2	6.480	—	—	2	2.475	—	—	—	—	—	—	—	—	—	—	13	19.425	
3.º trimes.	—	—	—	—	6	26.450	—	—	—	—	1	1.500	—	—	—	—	—	—	—	—	—	1	450		
4.º trimes.	—	—	—	—	4	14.340	2	3.884	—	—	—	—	—	—	—	—	2	6.000	—	—	—	1	550		
Total....	—	—	—	—	24	64.585	5	17.864	—	—	5	19.975	—	—	—	—	2	6.000	—	—	—	2	1.000	38	109.424

6. — Sociedades disueltas (Año 1974)

1.º trimes.	—	—	—	—	8	31.694	1	250	—	—	2	3.050	—	—	—	—	6	47.750	1	2.846	2	3.100	20	88.690	
2.º trimes.	1	500	—	—	7	30.100	1	150	—	—	6	4.600	1	500	—	—	12	46.850	—	—	—	—	28	82.700	
3.º trimes.	—	—	—	—	8	17.796	7	41.780	—	—	4	1.900	—	—	—	—	1	3.200	—	—	—	—	20	64.676	
4.º trimes.	1	600	—	—	10	38.000	3	4.160	—	—	2	125	—	—	—	—	17	99.328	—	—	—	—	33	142.213	
Total....	2	1.100	—	—	33	117.590	12	46.340	—	—	14	9.675	1	500	—	—	36	197.128	1	2.846	2	3.100	101	378.279	
1.º trimes.	—	—	—	—	—	—	1	150	—	—	—	—	—	—	—	—	—	—	—	—	—	—	2	650	
2.º trimes.	—	—	—	—	1	500	—	—	—	—	1	75	—	—	—	—	—	—	—	—	—	1	500		
3.º trimes.	—	—	—	—	—	—	—	—	—	—	—	—	—	—	—	—	—	—	—	—	—	2	400		
4.º trimes.	—	—	—	—	2	2.800	—	—	—	—	1	390	—	—	—	—	—	—	—	—	—	—	5	1.195	
Total....	—	—	—	—	3	3.300	1	150	—	—	3	965	—	—	—	—	—	—	—	—	—	3	900	11	5.535

a) ACTIVIDAD LABORAL

(Datos facilitados por el Servicio Sindical de Estadística)

1. — Demandas de empleo y colocación según sexo, por trimestres

TRIMESTRES	Desempleo a principios de trimestre			Demandas de empleo			Colocaciones			Bajas de demandas por otras causas			Desempleo a final de trimestre		
	V.	M.	Total	V.	M.	Total	V.	M.	Total	V.	M.	Total	V.	M.	Total
1.º trimestre.....	2.811	1.260	4.071	28.016	6.958	34.974	28.151	6.602	34.753	788	567	1.355	1.888	1.049	2.937
2.º trimestre.....	1.888	1.049	2.937	32.289	4.837	37.126	30.869	4.203	35.072	665	328	993	2.643	1.355	3.998
3.º trimestre.....	2.643	1.355	3.998	26.668	2.962	29.630	25.175	2.642	27.817	408	133	541	3.728	1.542	5.270
4.º trimestre.....	3.728	1.542	5.270	24.944	4.157	29.101	18.111	3.084	21.195	987	198	1.185	9.574	2.417	11.991
Totales.....	2.811	1.260	4.071	111.917	18.914	130.831	102.306	16.531	118.837	2.848	1.226	4.074	9.574	2.417	11.991

2. — Demandas de empleo según sexo y edad, por trimestres

TRIMESTRES	Total general	VARONES						MUJERES					
		Total	Menos de 20 años	De 20 a 39	De 40 a 54	De 55 a 60	Más de 60	Total	Menos de 20 años	De 20 a 39	De 40 a 54	De 55 a 60	Más de 60
1.º trimestre.....	34.974	28.016	4.238	9.724	10.923	2.829	302	6.958	2.477	2.926	1.176	271	108
2.º trimestre.....	37.126	32.289	4.353	11.436	13.150	2.923	427	4.837	1.721	1.983	834	201	98
3.º trimestre.....	29.630	26.668	6.550	11.571	5.799	2.482	266	2.962	1.295	1.236	308	98	25
4.º trimestre.....	29.101	24.944	3.820	12.913	6.907	1.105	199	4.157	1.927	1.687	352	119	72
Totales.....	130.831	111.917	18.961	45.644	36.779	9.339	1.194	18.914	7.420	7.832	2.670	689	303

3. — Demandas de empleo según grandes grupos profesionales, por trimestres

TRIMESTRES	Total	0-1 Profesionales, Técnicos y asimilados	2 Directores y funcionarios públicos	3 Administrativos y asimilados	4 Comerciantes y vendedores	5 Trabajadores de los servicios	6 Agrícolas, forestales, pescadores y cazadores	7-8-9 Obreros no agrícolas, conductores	9-9 Peones no clasificados	X Trabajadores no clasificados
1.º trimestre.....	34.974	759	28	3.488	985	1.336	35	20.724	7.373	246
2.º trimestre.....	37.126	738	30	3.353	1.010	1.311	35	23.418	7.043	188
3.º trimestre.....	29.630	546	30	2.193	737	627	15	19.724	5.328	430
4.º trimestre.....	29.101	557	37	3.513	996	744	15	17.977	5.074	188
Totales.....	130.831	2.600	125	12.547	3.728	4.018	100	81.843	24.818	1.052

4. — Demandas de empleo según grupos de actividad económica, por trimestres

TRIMESTRES	Total	0 Agricultura, silvicultura, caza y pesca	1 Explotación de minas y canteras	2 Industrias fabriles básicas	3 Otras industrias fabriles	4 Construcción	5 Electricidad, agua, gas y saneamiento	6 Comercio	7 Transportes, almacenaje, comunicación	8 Servicios	9 Actividades no bien especificadas	X Sin empleo anterior
1.º trimestre.....	34.974	109	94	3.902	4.358	22.271	182	1.723	388	1.947	—	—
2.º trimestre.....	37.126	52	84	2.943	4.728	23.928	65	2.247	739	1.878	116	346
3.º trimestre.....	29.630	19	42	2.073	3.350	20.182	57	1.641	519	1.235	166	346
4.º trimestre.....	29.101	46	389	2.967	4.385	15.883	127	1.782	916	2.339	35	232
Totales.....	130.831	226	609	11.885	16.821	82.264	431	7.393	2.562	7.399	317	924

5. — Paro según grupos de actividad económica, por trimestres (final de trimestre)

TRIMESTRES	Total	0 Agricultura, silvicultura, caza y pesca	1 Explotación de minas y canteras	2 Industrias fabriles básicas	3 Otras industrias fabriles	4 Construcción	5 Electricidad, agua, gas y saneamiento	6 Comercio	7 Transportes, almacenaje, comunicación	8 Servicios	9 Actividades no bien especificadas	X Sin empleo anterior
1.º trimestre.....	2.937	—	—	1.719	816	27	—	146	8	221	—	—
2.º trimestre.....	3.998	1	—	1.728	950	283	1	480	119	422	13	1
3.º trimestre.....	5.270	—	6	1.872	1.504	567	6	559	126	621	4	—
4.º trimestre.....	11.991	5	24	2.383	2.317	3.744	42	858	469	2.128	21	—

b) CLASIFICACIÓN DE LA POBLACIÓN DE 1970 POR PROFESIONES

PROFESIONES	RESUMEN				Distrito I				Distrito II				Distrito III				Distrito IV				Distrito V				Distrito VI					
	Varones		Mujeres		TOTAL		Varones	Mujeres	TOTAL		Varones	Mujeres	TOTAL		Varones	Mujeres	TOTAL		Varones	Mujeres	TOTAL		Varones	Mujeres	TOTAL					
	Cifras absolutas	%	Cifras absolutas	%	Cifras absolutas	%			Cifras absolutas	%			Cifras absolutas	%			Cifras absolutas	%			Cifras absolutas	%			Cifras absolutas	%	Cifras absolutas	%	Cifras absolutas	%
<i>Población económicamente activa</i>																														
0 y 1. — Profesionales y técnicos.....	50.668	6,09	19.628	2,11	70.296	3,99	1.432	725	2.157	2,76	2.879	1.035	3.914	3,04	8.912	3.571	12.483	8,80	4.095	1.753	5.848	6,04	1.121	389	1.510	2,06	3.930	1.694	5.624	6,22
2. — Personal directivo de la Administración Pública y de las empresas.....	14.569	1,75	643	0,07	15.212	0,86	339	42	381	0,49	701	35	736	0,57	4.040	139	4.179	2,94	932	70	1.002	1,03	204	22	226	0,31	954	54	1.008	1,11
3. — Personal administrativo y asimilado.....	84.921	10,20	48.753	5,24	133.674	7,58	3.977	2.494	6.471	8,27	6.207	3.682	9.889	7,68	5.194	3.235	8.429	5,94	5.043	3.457	8.500	8,78	2.898	1.872	4.770	6,52	5.060	3.334	8.394	9,28
4. — Comerciantes y vendedores.....	62.273	7,48	23.561	2,53	85.834	4,87	2.701	1.422	4.123	5,27	4.835	2.033	6.868	5,34	5.863	1.325	7.188	5,06	4.069	1.390	5.459	5,64	2.764	1.447	4.211	5,76	4.153	1.310	5.463	6,04
5. — Personal de los servicios.....	33.183	3,99	42.795	4,60	75.978	4,31	2.453	2.137	4.590	5,87	2.842	2.587	5.429	4,22	2.001	7.983	9.984	7,03	1.835	4.085	5.920	6,11	2.692	2.267	4.949	6,77	1.493	3.050	4.543	5,02
6. — Agricultores, ganaderos, pescadores, arboricultores y cazadores.....	2.214	0,27	51	0,01	2.265	0,13	436	1	437	0,56	190	2	192	0,15	180	9	189	0,13	63	5	68	0,07	73	—	73	0,10	77	2	79	0,09
7, 8 y 9. — Artesanos y trabajadores ocupados en los diversos procesos de la producción, conductores de transportes y peones no clasificados bajo otros epígrafes.....	225.748	27,12	36.513	3,92	262.261	14,87	10.857	1.639	12.496	15,97	17.900	2.767	20.667	16,06	5.912	1.305	7.217	5,09	7.874	1.549	9.423	9,73	11.639	1.731	13.370	18,28	6.780	1.402	8.182	9,05
X. — Trabajadores con ocupaciones no declaradas o mal identificables.....	24.993	3	15.097	1,62	40.090	2,27	1.109	687	1.796	2,30	1.714	946	2.660	2,07	1.144	1.352	2.496	1,76	1.333	977	2.310	2,39	1.123	606	1.729	2,36	1.102	758	1.860	2,06
Z. — Miembros de las Fuerzas Armadas.....	4.376	0,53	15	—	4.391	0,25	238	—	238	0,30	405	1	406	0,32	119	1	120	0,08	143	2	145	0,15	200	2	202	0,28	262	1	263	0,29
Total activos.....	502.945	60,43	187.056	20,10	690.001	39,13	23.542	9.147	32.689	41,79	37.673	13.088	50.761	39,45	33.365	18.920	52.285	36,84	25.387	13.288	38.675	39,94	22.714	8.326	31.040	42,44	23.811	11.605	35.416	39,16
%.....	72,89	—	27,11	—	100	—	72,02	27,98	100	—	74,22	25,78	100	—	63,81	36,19	100	—	65,64	34,36	100	—	73,18	26,82	100	—	67,23	32,77	100	—
<i>Población no económicamente activa</i>																														
Y 1. — Jubilados, retirados y pensionistas.....	65.279	7,84	52.737	5,66	118.016	6,69	3.704	2.987	6.691	8,55	5.382	3.974	9.356	7,27	3.688	2.383	6.071	4,28	4.497	3.374	7.871	8,13	3.739	2.867	6.606	9,03	4.211	3.404	7.615	8,42
Y 2. — Rentistas.....	1.608	0,19	2.629	0,28	4.237	0,24	56	83	139	0,18	87	130	217	0,17	378	641	1.019	0,72	178	400	578	0,60	43	64	107	0,15	156	257	413	0,46
Y 3. — Estudiantes y escolares.....	244.891	29,42	225.205	24,18	470.096	26,66	8.198	7.857	16.055	20,52	16.741	15.314	32.055	24,91	24.450	22.460	46.910	33,05	11.725	10.649	22.374	23,10	7.263	6.721	13.984	19,12	11.142	9.813	20.955	23,17
Y 4. — Personas dedicadas a las labores de su hogar.....	907	0,11	447.189	48,02	448.096	26,41	31	20.356	20.387	26,06	67	34.239	34.306	26,65	51	32.688	32.739	23,07	62	24.888	24.950	25,76	44	19.579	19.623	26,83	35	23.566	23.601	26,10
Y 5. — Otras personas no económicamente activas.....	16.705	2,01	16.361	1,76	33.066	1,87	1.359	912	2.271	2,90	983	1.026	2.009	1,56	1.151	1.748	2.899	2,04	1.198	1.194	2.392	2,47	1.008	778	1.786	2,44	1.544	892	2.436	2,69
Total no activos.....	329.390	39,57	744.121	79,90	1.073.511	60,87	13.348	32.195	45.543	58,21	23.260	54.683	77.943	60,56	29.718	59.920	89.638	63,16	17.660	40.505	58.165	60,06	12.097	30.009	42.106	57,57	17.088	37.932	55.020	60,84
%.....	30,68	—	69,32	—	100	—	29,31	70,69	100	—	29,84	70,16	100	—	33,15	66,85	100	—	30,36	69,64	100	—	28,73	71,27	100	—	31,06	68,94	100	—
TOTALES GENERALES.....	832.335	100	931.177	100	1.763.512	100	36.890	41.342	78.232	100	60.933	67.771	128.704	100	63.083	78.840	141.923	100	43.047	53.793	96.840	100	34.811	38.335	73.146	100	40.899	49.537	90.436	100
%.....	47,20	—	52,80	—	100	—	47,15	52,85	100	—	47,34	52,66	100	—	44,45	55,55	100	—	44,45	55,55	100	—	47,59	52,41	100	—	45,22	54,78	100	—

PROFESIONES	Distrito VII				Distrito VIII				Distrito IX				Distrito X				Distrito XI				Distrito XII																			
	Varones		Mujeres		TOTAL		Varones	Mujeres	TOTAL		Varones	Mujeres	TOTAL		Varones	Mujeres	TOTAL		Varones	Mujeres	TOTAL		Varones	Mujeres	TOTAL															
	Cifras absolutas	%	Cifras absolutas	%	Cifras absolutas	%			Cifras absolutas	%			Cifras absolutas	%			Cifras absolutas	%			Cifras absolutas	%			Cifras absolutas	%	Cifras absolutas	%	Cifras absolutas	%	Cifras absolutas	%	Cifras absolutas	%						
<i>Población económicamente activa</i>																																								
0 y 1. — Profesionales y técnicos.....	2.655	821	3.476	2,89	5.349	2.223	7.572	4,68	5.648	1.941	7.589	2,10	2.731	967	3.698	2,20	5.928	1.940	7.868	7,63	5.988	2.569	8.557	3,58	1.036	45	1.081	0,30	613	24	637	0,38	2.079	86	2.165	2,10	1.496	50	1.546	0,65
2. — Personal directivo de la Administración Pública y de las empresas.....	689	19	708	0,59	1.486	57	1.543	0,95	17.236	8.545	25.781	7,13	8.535	4.594	13.129	7,79	4.675	2.664	7.339	7,11	11.937	6.266	18.203	7,62	9.383	4.353	13.736	3,80	4.576	2.319	6.895	4,09	4.263	1.082	5.345	5,18	8.434	2.807	11.241	4,70
3. — Personal administrativo y asimilado.....	2.153	1.689	3.842	3,19	2.550	3.820	6.370	3,94	6.537	4.631	11.168	3,09	3.135	2.386	5.521	3,28	1.437	4.069	5.506	5,34	4.055	4.101	8.156	3,41	418	8	426	0,12	198	2	200	0,12	79	6	85	0,08	255	7	262	0,11
4. — Comerciantes y vendedores.....	103	1	104	0,09	142	8	150	0,09	62.886	9.345	72.231	19,97	27.569	4.552	32.121	19,07	5.783	1.116	6.899	6,69	33.433	5.149	38.582	16,15	6.189	3.289	9.478	2,62	2.473	1.111	3.584	2,13	1.331	1.078	2.409	2,34	3.486	1.867	5.343	2,24
5. — Personal de los servicios.....	364	2	366	0,30	653	1	654	0,40	983	2	985	0,27	407	2	409	0,24	239	—	239	0,23	363	1	364	0,15	110.316	32.159	142.475	39,40	50.237	15.957	66.194	39,30	25.814	12.041	37.855	36,70	69.447	22.807	92.254	38,61
6. — Agricultores, ganaderos, pescadores, arboricultores y cazadores.....	18.058	2.782	20.840	17,32	17.057	3.176	20.233	12,51	77,43	22,57	100	—	75,89	24,11	100	—	68,19	31,81	100	—	75,28	24,72	100	—	10.562	8.545	19.107	5,28	6.513	6.065	12.578	7,47	3.232	2.391	5.623	5,45	7.794	5.879	13.673	5,72
7, 8 y 9. — Artesanos y trabajadores ocupados en los diversos procesos de la producción, conductores de transportes y peones no clasificados bajo otros epígrafes.....	65	97	162	0,13	157	298	455	0,28	53.728	49.858	103.586	28,64	23.765	21.938	45.703	27,13	16.302	14.675	30.977	30,03	35.271	32.737	68.008	28,46	198	90.703	90.901	25,14	77	42.129	42.206	25,06	43	25.082	25.125	24,36	143	60.924	61.067	25,59
X. — Trabajadores con ocupaciones no declaradas o mal identificables.....	994	951	1.945	1,62	1.601	2.021	3.622	2,24	2.734	2.634	5.368	1,48	942	684	1.626	0,97	1.284	1.742	3.026	2,93	1.907	1.779	3.686	1,54	67.310	151.850	219.160	60,59	31.365	70.876	102.241	60,71	21.060	44.236	65.296	63,30	45.248	101.462	146.710	61,39
Y 1. — Jubilados, retirados y pensionistas.....	21.252	51.441	72.693	60,42	29.984	69.012	98.996	61,21	30,71	69,29	100	—	30,68	69,32	100	—	32,25	67,75	100	—	30,84	69,16	100	—	177.626	184.009	361.635	100	81.602	86.833	168.435	100	46.874	56.277	103.151	100	114.695	124.269	238.964	100
Y 2. — Rentistas.....	29,24	70,76	100	—	30,29	69,71	100	—	49,12	50,88	100	—	48,45	51,55	100	—	45,44	54,56	100	—	48	52	100	—	177.626	184.009	361.635	100	81.6											

Group I		Group II		Group III		Group IV	
Number	Amount	Number	Amount	Number	Amount	Number	Amount
1	100	1	100	1	100	1	100
2	200	2	200	2	200	2	200
3	300	3	300	3	300	3	300
4	400	4	400	4	400	4	400
5	500	5	500	5	500	5	500
6	600	6	600	6	600	6	600
7	700	7	700	7	700	7	700
8	800	8	800	8	800	8	800
9	900	9	900	9	900	9	900
10	1000	10	1000	10	1000	10	1000

Group I		Group II		Group III		Group IV	
Number	Amount	Number	Amount	Number	Amount	Number	Amount
1	100	1	100	1	100	1	100
2	200	2	200	2	200	2	200
3	300	3	300	3	300	3	300
4	400	4	400	4	400	4	400
5	500	5	500	5	500	5	500
6	600	6	600	6	600	6	600
7	700	7	700	7	700	7	700
8	800	8	800	8	800	8	800
9	900	9	900	9	900	9	900
10	1000	10	1000	10	1000	10	1000

IX. — TRÁFICO Y TRANSPORTE

IX - TRÁFICO Y TRANSPORTE

a) NAVEGACIÓN MARÍTIMA

Tráfico por el puerto de Barcelona

1. — Buques entrados

AÑOS	MERCANTES DE ALTURA						MERCANTES DE CABOTAJE					
	Españoles		Extranjeros		TOTAL		Españoles		Extranjeros		TOTAL	
	Número	Toneladas registro bruto	Número	Toneladas registro bruto	Número	Toneladas registro bruto	Número	Toneladas registro bruto	Número	Toneladas registro bruto	Número	Toneladas registro bruto
1970.....	709	2.215.581	3.001	15.940.593	3.710	18.156.174	4.786	10.537.347	—	—	4.786	10.537.347
1971.....	727	2.375.815	3.329	17.628.806	4.056	20.004.621	5.041	11.635.291	46	193.147	5.087	11.828.438
1972.....	771	3.079.616	3.782	19.483.152	4.553	22.562.768	4.658	12.114.462	25	122.717	4.683	12.237.179
1973.....	847	3.595.560	3.715	18.702.864	4.562	22.298.424	4.278	12.922.931	17	97.460	4.295	13.020.391
Año 1974:												
1.º trimestre.....	197	748.793	856	4.439.026	1.053	5.187.819	962	2.308.220	3	11.273	965	2.319.493
2.º trimestre }	695	2.686.202	2.523	14.665.875	3.218	17.352.077	3.225	10.228.443	10	38.604	3.235	10.267.047
3.º trimestre }												
4.º trimestre }												
Total del año.....	892	3.434.995	3.379	19.104.901	4.271	22.539.896	4.187	12.536.663	13	49.877	4.200	12.586.540

AÑOS	DE GUERRA			VARIOS			RESUMEN					
	Esples.	Extranjeros	TOTAL	Españoles	Extros.	TOTAL	Españoles		Extranjeros		TOTAL	
	Número	Número	Número	Número	Número	Número	Número	Toneladas registro bruto	Número	Toneladas registro bruto	Número	Toneladas registro bruto
1970.....	—	—	—	—	—	—	5.495	12.752.928	3.001	15.940.593	8.496	28.693.521
1971.....	—	—	—	—	—	—	5.768	14.011.106	3.375	17.821.953	9.143	3.833.009
1972.....	—	—	—	—	—	—	5.429	15.194.078	3.807	19.605.869	9.236	34.799.947
1973.....	—	—	—	—	—	—	5.125	16.518.491	3.732	18.800.324	8.857	35.318.815
Año 1974:												
1.º trimestre.....	—	—	—	—	—	—	1.159	3.057.013	859	4.450.299	2.018	7.507.312
2.º trimestre }	—	—	—	—	—	—	3.920	12.914.645	2.533	14.704.479	6.453	27.619.124
3.º trimestre }												
4.º trimestre }												
Total del año.....	—	—	—	—	—	—	5.079	15.971.658	3.392	19.154.778	8.471	35.126.436

IX. — TRÁFICO Y TRANSPORTE.

2. — Mercancías

Desembarcadas

AÑOS	CLASES DE MERCANCIAS				TOTAL Toneladas
	Carga general Toneladas	Graneles secos Toneladas	Graneles líquidos no petrolíferos Toneladas	Productos petrolíferos Toneladas	
1970.....	1.830.599	1.361.455	557.405	2.654.210	6.403.669
1971.....	1.718.241	1.486.738	888.537	3.033.505	7.127.021
1972.....	1.928.407	1.704.732	1.225.771	2.982.217	7.841.127
1973.....	2.209.008	1.805.810	1.394.357	3.505.346	8.914.521
Año 1974:					
1.º trimestre.....	571.927	456.435	380.877	976.918	2.386.157
2.º trimestre }	1.722.811	1.554.196	1.167.213	2.522.553	6.966.773
3.º trimestre }					
4.º trimestre }					
Total del año.....	2.294.738	2.010.631	1.548.090	3.499.471	9.352.930

Embarcadas

AÑOS	CLASES DE MERCANCIAS				TOTAL Toneladas
	Carga general Toneladas	Graneles secos Toneladas	Graneles líquidos no petrolíferos Toneladas	Productos petrolíferos Toneladas	
1970.....	1.089.471	578.599	3.948	8.249	1.680.267
1971.....	1.428.903	667.508	68.674	43.274	2.208.359
1972.....	1.500.548	714.891	134.098	73.740	2.423.277
1973.....	1.461.973	829.587	90.053	95.383	2.476.996
Año 1974:					
1.º trimestre.....	359.970	170.622	26.491	42.291	599.374
2.º trimestre }	1.225.972	491.171	55.894	116.721	1.889.758
3.º trimestre }					
4.º trimestre }					
Total del año.....	1.585.942	661.793	82.385	159.012	2.489.132

b) NAVEGACION AEREA

1. — Tráfico por el aeropuerto de Barcelona
Entradas

AÑOS	AERONAVES										PASAJE										MERCANCIAS (En Kgs.)										CORREO (En Kgs.)	
	Regular		No regular		Otros servicios		TOTAL	Regular		No regular		Otros servicios		TOTAL	Regular		No regular		Otros servicios		TOTAL	Tráfico interior	Tráfico internacional	TOTAL	Tráfico interior	Tráfico internacional	TOTAL					
	Tráfico interior	Tráfico internacional	Tráfico interior	Tráfico internacional	Tráfico interior	Tráfico internacional		Tráfico interior	Tráfico internacional	Tráfico interior	Tráfico internacional	Tráfico interior	Tráfico internacional		Tráfico interior	Tráfico internacional	Tráfico interior	Tráfico internacional	Tráfico interior	Tráfico internacional								Tráfico interior	Tráfico internacional	Tráfico interior	Tráfico internacional	Tráfico interior
	Tráfico interior	Tráfico internacional	Tráfico interior	Tráfico internacional	Tráfico interior	Tráfico internacional	Tráfico interior	Tráfico internacional	Tráfico interior	Tráfico internacional	Tráfico interior	Tráfico internacional	Tráfico interior	Tráfico internacional	Tráfico interior	Tráfico internacional	Tráfico interior	Tráfico internacional	Tráfico interior	Tráfico internacional	Tráfico interior	Tráfico internacional	Tráfico interior	Tráfico internacional	Tráfico interior	Tráfico internacional						
1970.....	16.753	8.656	475	2.355	278	152	28.669	822.210	362.495	25.290	195.264	—	50.132	1.455.391	6.621.995	5.088.344	117.317	73.318	—	—	—	—	11.900.974	1.615.278	460.938	2.076.216						
1971.....	16.467	9.409	460	1.825	598	322	29.082	916.831	430.902	35.179	167.422	—	7.962	1.538.296	7.298.791	6.592.892	7.982	245.179	—	—	—	—	14.144.844	1.690.064	491.508	2.181.572						
1972.....	15.097	10.669	457	1.609	531	299	28.662	1.038.216	483.400	36.994	165.634	—	5.927	1.730.171	7.357.422	7.379.208	6.688	182.165	—	—	—	—	14.925.483	2.029.854	506.027	2.535.881						
1973.....	16.792	11.024	491	1.513	597	291	30.708	1.203.500	538.443	42.630	175.253	—	3.872	1.963.698	8.513.285	9.199.831	11.379	864.067	—	—	—	—	18.588.562	2.282.599	549.076	2.831.675						
1974:																																
1.º trimestre.	4.100	2.552	51	128	210	75	7.116	286.002	107.221	4.596	12.148	—	1.233	411.200	2.574.317	2.077.442	15.768	219.728	—	—	—	—	4.887.255	559.228	123.999	683.227						
2.º trimestre.	4.642	3.029	184	436	155	48	8.494	317.990	144.656	13.598	48.303	—	377	524.924	2.600.351	2.199.624	1.690	247.809	—	—	—	—	5.049.474	590.424	121.072	711.496						
3.º trimestre.	5.059	3.240	295	654	153	85	9.486	341.765	175.555	24.908	74.380	6	6	616.614	1.997.464	2.261.479	693	172.263	—	—	—	—	4.431.899	572.987	124.118	697.105						
4.º trimestre.	5.008	2.598	91	131	150	109	8.087	300.779	111.114	6.606	10.884	—	—	429.383	2.645.817	1.699.247	1.939	161.904	—	—	—	—	4.508.907	601.699	127.961	729.660						
Totales...	18.809	11.419	621	1.349	668	317	33.183	1.246.536	538.546	49.708	145.715	—	1.616	1.982.121	9.817.949	8.237.792	20.090	801.704	—	—	—	—	18.877.535	2.324.338	497.150	2.821.488						

Salidas

AÑOS	AERONAVES										PASAJE										MERCANCIAS (En Kgs.)										CORREO (En Kgs.)	
	Regular		No regular		Otros servicios		TOTAL	Regular		No regular		Otros servicios		TOTAL	Regular		No regular		Otros servicios		TOTAL	Tráfico interior	Tráfico internacional	TOTAL	Tráfico interior	Tráfico internacional	TOTAL					
	Tráfico interior	Tráfico internacional	Tráfico interior	Tráfico internacional	Tráfico interior	Tráfico internacional		Tráfico interior	Tráfico internacional	Tráfico interior	Tráfico internacional	Tráfico interior	Tráfico internacional		Tráfico interior	Tráfico internacional	Tráfico interior	Tráfico internacional	Tráfico interior	Tráfico internacional								Tráfico interior	Tráfico internacional	Tráfico interior	Tráfico internacional	Tráfico interior
	Tráfico interior	Tráfico internacional	Tráfico interior	Tráfico internacional	Tráfico interior	Tráfico internacional	Tráfico interior	Tráfico internacional	Tráfico interior	Tráfico internacional	Tráfico interior	Tráfico internacional	Tráfico interior	Tráfico internacional	Tráfico interior	Tráfico internacional	Tráfico interior	Tráfico internacional	Tráfico interior	Tráfico internacional	Tráfico interior	Tráfico internacional	Tráfico interior	Tráfico internacional	Tráfico interior	Tráfico internacional						
1970.....	16.762	8.647	503	2.326	222	209	28.669	824.824	364.168	26.919	207.543	—	—	1.423.454	13.115.968	5.540.818	260.499	109.944	—	—	—	—	19.027.229	2.174.013	430.664	2.604.677						
1971.....	16.701	9.175	499	1.794	354	559	29.082	927.587	425.796	35.575	167.313	—	—	1.536.271	15.001.194	6.551.640	32.932	339.529	—	—	—	—	21.925.295	2.193.258	491.138	2.684.396						
1972.....	15.946	9.820	462	1.611	285	538	28.662	1.046.402	483.329	34.734	163.693	—	—	1.728.068	16.275.360	7.832.806	29.575	301.996	—	—	—	—	24.439.737	2.700.436	554.341	3.254.777						
1973.....	17.758	10.058	495	1.465	318	614	30.708	1.198.128	537.346	42.358	164.624	—	—	1.942.456	19.742.553	7.933.080	46.182	116.680	—	—	—	—	27.838.495	3.018.252	535.883	3.554.135						
1974:																																
1.º trimestre.	4.348	2.304	59	104	103	198	7.116	282.963	111.746	3.928	11.240	—	—	409.877	4.529.528	2.174.714	650	4.406	—	—	—	—	6.709.298	740.338	108.527	848.865						
2.º trimestre.	4.803	2.868	177	393	98	155	8.494	321.271	140.274	14.176	39.623	—	—	515.344	5.341.888	2.029.735	1.750	23.764	—	—	—	—	7.397.137	784.909	126.277	911.186						
3.º trimestre.	5.226	3.073	315	669	85	118	9.486	348.543	177.071	27.337	80.102	—	—	633.053	4.868.432	1.651.345	12.292	11.774	—	—	—	—	6.543.843	709.351	183.427	892.778						
4.º trimestre.	5.129	2.477	99	142	89	151	8.087	309.238	108.006	6.969	14.499	—	—	438.712	4.598.583	2.382.141	39.866	39.908	—	—	—	—	7.060.498	852.789	142.441	995.230						
Totales...	19.506	10.722	650	1.308	375	622	33.183	1.262.016	537.097	52.410	145.464	—	—	1.996.986	19.338.431	8.237.935	54.558	79.852	—	—	—	—	27.710.776	3.087.387	560.672	3.648.059						

c) FERROCARRILES

1. — Red Nacional de los Ferrocarriles Españoles

Movimiento de viajeros y mercancías

AÑOS	Número de viajeros salidos por las estaciones de Barcelona	MERCANCIAS REMOVIDAS EN LAS ESTACIONES DE BARCELONA					
		GRAN VELOCIDAD			PEQUEÑA VELOCIDAD		
		Salidas Toneladas	Llegadas Toneladas	Total Toneladas	Salidas Toneladas	Llegadas Toneladas	Total Toneladas
1970.....	11.850.583	120.078	31.898	151.976	330.589	711.301	1.041.890
1971.....	11.777.299	117.448	34.899	152.347	346.765	717.756	1.064.521
1972.....	12.420.814	117.002	40.509	157.511	384.934	654.613	1.039.547
1973.....	12.292.962	185.452	123.161	308.613	486.028	1.084.792	1.570.820
1974:							
1.º trimestre	2.463.376	73.826	58.807	132.633	133.603	320.572	454.175
2.º trimestre	3.208.520	67.273	58.363	125.636	116.712	327.517	444.229
3.º trimestre	3.855.837	58.708	52.379	111.087	109.144	225.593	334.737
4.º trimestre	2.564.716	62.805	53.948	116.753	128.947	231.065	360.012
Totales.....	12.092.449	262.612	223.497	486.109	488.406	1.104.747	1.593.153

2. — Ferrocarriles de Cataluña

Viajeros y mercancías transportados

AÑOS	VIAJEROS		MERCANCIAS	
	De entrada (1)	De salida (2)	Toneladas de entrada (1)	Toneladas de salida (2)
1970.....	5.884.416	6.162.330	112	892
1971.....	5.953.460	6.141.781	92	731
1972.....	6.059.797	6.306.486	84	730
1973.....	5.972.157	6.254.898	71	704
1974:				
1.º trimestre.....	1.540.649	1.633.362	19	170
2.º trimestre.....	1.319.153	1.508.409	19	170
3.º trimestre.....	1.667.258	1.728.973	14	177
4.º trimestre.....	1.682.444	1.863.570	14	170
Totales.....	6.209.504	6.734.314	66	687

(1) Llegados a las estaciones de Barcelona, Provenza, Gracia y Sarriá (perímetro de Barcelona) procedentes de las estaciones de la línea de «Cataluña».

(2) Salidos de las estaciones de Barcelona, Provenza, Gracia y Sarriá, con destino a las estaciones de la línea de «Cataluña».

3. — Ferrocarriles Catalanes

Movimiento de viajeros y mercancías

AÑOS	VIAJEROS		MERCANCÍAS			
	Plaza España		Barcelona-Puerto		Barcelona-Magoria-Bordeta	
	De entrada Número	De salida Número	De entrada Toneladas	De salida Toneladas	De entrada Toneladas	De salida Toneladas
1970.....	4.093.532	4.088.986	342.253	61.744	61.131	8.783
1971.....	3.878.081	3.891.651	372.347	44.143	7.907	3.143
1972.....	3.799.508	3.837.550	326.188	71.693	2.427	3.418
1973.....	3.874.095	3.858.426	323.924	87.492	3.476	3.009
1974:						
1.º trimestre.....	1.000.818	1.003.615	75.600	12.277	542	645
2.º trimestre.....	1.023.096	1.023.221	80.210	30.879	29	157
3.º trimestre.....	963.853	955.512	57.510	13.815	3	55
4.º trimestre.....	1.015.696	1.016.585	65.108	8.341	19	83
Totales.....	4.003.463	3.998.933	278.428	65.312	593	940

4. — Estado comparativo del movimiento de viajeros en el total de líneas ferroviarias

AÑOS	RENFE		FF. CC. DE CATALUÑA		FF. CC. CATALANES	
	Entrados	Salidos	Entrados ¹	Salidos ²	Entrados	Salidos
1970.....	* —	11.850.583	5.884.416	6.162.390	4.093.532	4.088.986
1971.....	* —	11.777.299	5.953.460	6.141.781	3.878.081	3.891.651
1972.....	* —	12.420.814	6.059.797	6.306.486	3.799.508	3.837.550
1973.....	* —	12.292.962	5.972.157	6.254.898	3.874.095	3.858.426
1974:						
1.º trimestre.....	* —	2.463.376	1.540.649	1.633.362	1.000.818	1.003.615
2.º trimestre.....	* —	3.208.520	1.319.153	1.508.409	1.023.096	1.023.221
3.º trimestre.....	* —	3.855.837	1.667.258	1.728.973	963.853	955.512
4.º trimestre.....	* —	2.564.716	1.682.444	1.863.570	1.015.696	1.016.585
Totales.....	* —	12.092.449	6.209.504	6.734.314	4.003.463	3.998.933

* Datos no recopilados por los servicios estadísticos de la RENFE.

1. Llegados a las estaciones de Barcelona, Provenza, Gracia y Sarriá (perímetro de Barcelona) procedentes de las estaciones de línea de «Cataluña».
2. Salidos de las estaciones de Barcelona, Provenza, Gracia y Sarriá, con destino a las estaciones de la línea de «Cataluña».

5. — Estado comparativo del movimiento de mercancías en el total de líneas ferroviarias

AÑOS	RENFE		FF. CC. DE CATALUÑA		FF. CC. CATALANES	
	Toneladas entradas	Toneladas salidas	Toneladas entradas	Toneladas salidas	Toneladas entradas	Toneladas salidas
1970.....	743.199	450.667	112	892	403.384	70.527
1971.....	752.655	464.213	92	731	380.254	47.286
1972.....	695.122	501.936	84	730	328.615	75.111
1973.....	1.207.953	671.480	71	704	327.400	90.501
1974:						
1.º trimestre.....	379.379	207.429	19	170	76.142	12.922
2.º trimestre.....	385.880	183.985	19	170	80.239	31.036
3.º trimestre.....	277.972	167.852	14	177	57.513	13.870
4.º trimestre.....	285.013	191.752	14	170	65.127	8.424
Totales.....	1.328.244	751.018	66	687	279.021	66.252

IX. — TRAFICO Y TRANSPORTE.

d) TRANSPORTES URBANOS

1. — Subterráneos

AÑOS	METROPOLITANO DE BARCELONA		FERROCARRIL DE SARRIÀ	
	Viajeros transportados	Recaudación en pesetas	Viajeros transportados	Recaudación en pesetas
1970.....	203.590.776	453.057.826	29.729.944	72.832.816
1971.....	234.613.223	643.011.931	28.655.120	80.101.815
1972.....	242.385.932	672.338.885	29.530.732	93.638.141
1973.....	240.702.022	835.053.800	27.417.337	97.216.538
1974:				
1.º trimestre.....	67.780.030	248.374.527	7.715.549	27.287.351
2.º trimestre.....	65.376.175	243.653.189	7.006.851	29.914.901
3.º trimestre.....	54.877.211	239.845.251	4.664.483	21.151.176
4.º trimestre.....	67.396.903	319.435.892	7.505.942	32.804.575
Totales.....	255.430.319	1.051.308.859	26.892.825	111.158.003

2. — De superficie

Datos referentes a tranvías y autobuses

AÑOS	TRANVÍAS				AUTOBUSES			
	Coches en circulación	Kilómetros recorridos	Viajeros transportados	Recaudación en pesetas	Coches en circulación	Kilómetros recorridos	Viajeros transportados	Recaudación en pesetas
1970.....	58	4.068.018	29.549.968	90.614.391	566	44.088.446	295.477.502	1.145.703.820
1971.....	(1) 30	466.182	2.804.007	8.550.438	608	47.039.143	300.252.021	1.284.044.299
1972.....	—	—	—	—	619	48.208.468	301.432.208	1.472.511.171
1973.....	—	—	—	—	594	45.478.291	298.751.975	1.460.191.199
1974:								
1.º trimestre..	—	—	—	—	630	11.408.896	78.028.275	393.741.555
2.º trimestre..	—	—	—	—	616	11.186.215	73.895.296	431.912.339
3.º trimestre..	—	—	—	—	573	10.720.630	64.781.141	382.043.769
4.º trimestre..	—	—	—	—	616	11.245.485	76.657.319	444.854.746
Totales.....	—	—	—	—	608	44.561.226	293.362.031	1.652.552.409

(1) A partir del día 19 del mes de marzo quedaron suprimidos todos los tranvías.

3. — Funiculares

AÑOS	MONTJUICH		VALLVIDRERA		TIBIDABO		Tranvía de acceso al Funicular del Tibidabo (Tranvía Azul)	
	Número de viajeros	Recaudación Pesetas	Número de viajeros	Recaudación Pesetas	Número de viajeros	Recaudación Pesetas	Número de viajeros	Recaudación Pesetas
1970.....	1.509.846	4.378.379	300.526	1.108.983	1.062.723	7.008.432	1.066.754	1.823.293
1971.....	1.311.995	5.338.082	273.852	1.802.109	931.705	6.593.285	928.843	1.803.570
1972.....	1.126.760	4.831.636	254.414	1.147.996	940.419	6.686.108	941.998	1.830.784
1973.....	854.822	4.640.084	245.596	1.209.521	975.339	6.923.421	963.117	1.867.218
1974:								
1.º trimestre.....	165.041	759.241	53.057	261.154	149.251	1.047.862	160.280	298.964
2.º trimestre.....	250.160	1.367.905	56.445	331.525	253.981	2.044.812	241.540	708.219
3.º trimestre.....	359.754	2.170.350	65.820	390.425	376.264	3.084.141	351.639	1.034.547
4.º trimestre.....	143.842	824.286	56.412	334.026	165.639	1.350.821	167.015	474.315
Totales.....	918.797	5.121.782	231.734	1.317.130	945.135	7.527.636	920.474	2.516.045

4. — Turismos de alquiler

Licencias concedidas

AÑOS	Taxis	Gran turismo (lujo)	Alquiler sin conductor
1965.....	6.000	289	524
1966.....	6.004	294	700
1967.....	7.303	294	700
1968.....	7.303	294	1.040
1969.....	7.408	235	905
1970.....	7.682	235	905
1971.....	7.807	270	—
1972.....	7.815	200	—
1973.....	8.348	200	—
1974:			
1.º trimestre.....	8.348	200	—
2.º trimestre.....	8.348	200	—
3.º trimestre.....	8.348	200	—
4.º trimestre.....	3.348	200	—
Totales.....	8.348	200	—

5. — Vehículos censados

CLASE DE VEHÍCULOS	1965	1966	1967	1968	1969	1970	1971	1972	1973	1974
Autoturismo	128.145	163.537	200.472	230.481	262.339	288.170	308.540	329.854	350.535	387.447
Autotaxi	6.000	6.004	7.303	7.303	7.408	7.682	7.807	7.815	8.344	8.348
Autocar, bus-trolebús.(1)...	1.161	1.255	1.430	1.600	1.761	1.985	2.029	2.110	2.257	2.647
Tranvías(2).....	237	232	140	102	88	45	(2) 4	(2) 4	(2) 4	—
Camiones y comles.....	34.432	41.282	41.616	40.818	38.735	36.439	34.736	40.143	39.918	38.389
Motocicletas.....	56.567	59.710	55.814	49.716	44.745	40.271	36.770	31.155	29.815	32.187
Ciclomotores.....	5.145	3.340	2.947	4.115	6.047	8.054	10.072	12.414	11.308	11.780
Triciclo a motor.....	8.124	8.256	7.513	5.921	4.737	3.790	2.540	1.841	262	1.140
Triciclo a pedal.....	—	3	2	—	—	1	1	1	—	—
Bicicletas.....	5.000	3.424	2.053	1.480	1.959	1.465	1.494	1.462	1.259	1.890
Tracción animal.....	201	150	120	85	87	62	57	53	40	37

(1) Vehículos en circulación.

(2) Tranvía de acceso al funicular del Tibidabo.

e) MOVIMIENTO DE VIAJEROS

Provincia de Barcelona

1. — Capacidad y movimiento de los alojamientos hoteleros * (1)

C A T E G O R Í A	Alojamientos abiertos				Plazas de los alojamientos				Viajeros que pernoctaron				TOTAL
	1.º trimestre	2.º trimestre	3.º trimestre	4.º trimestre	1.º trimestre	2.º trimestre	3.º trimestre	4.º trimestre	1.º trimestre	2.º trimestre	3.º trimestre	4.º trimestre	
<i>Estrellas de oro:</i>													
5.....	6	5	6	6	1.991	1.666	2.040	2.040	41.105	41.911	—	—	—
4.....	20	20	24	23	3.266	3.754	4.449	4.054	61.695	71.543	—	—	—
3.....	30	37	51	36	3.197	4.324	6.241	3.704	44.769	52.314	—	—	—
2.....	20	40	50	29	1.888	3.462	4.889	2.082	15.557	21.487	—	—	—
1.....	45	107	184	56	4.349	13.145	22.381	5.342	33.532	63.507	—	—	—
<i>Estrellas de plata:</i>													
3.....	6	7	9	8	315	455	512	462	3.958	5.169	—	—	—
2.....	83	130	194	100	3.885	6.339	8.302	4.111	28.366	38.591	—	—	—
1.....	174	207	360	253	5.537	6.897	11.413	7.731	32.641	36.669	—	—	—
Totales.....	384	553	878	511	24.428	40.042	60.227	29.526	261.623	331.191	727.517	375.313	1.695.644

* Datos publicados por el Instituto Nacional de Estadística.

(1) A partir de este año los datos son provinciales.

2. — Viajeros que pernoctaron en los alojamientos hoteleros según su nacionalidad * (1)

N A C I O N A L I D A D	A Ñ O S				A Ñ O 1 9 7 4 (1)				TOTAL
	1970	1971	1972	1973	1.º trimestre	2.º trimestre	3.º trimestre	4.º trimestre	
España.....	483.875	488.074	478.085	512.448	170.431	168.316	290.643	227.997	857.387
Alemania.....	33.642	34.129	36.556	39.182	9.497	27.582	78.948	16.091	132.118
Francia.....	88.461	77.212	81.422	78.029	16.904	23.828	73.505	22.398	136.635
Gran Bretaña.....	27.495	27.102	29.892	31.563	6.736	21.414	51.304	14.022	93.476
Italia.....	59.959	45.191	54.069	—	—	—	—	—	—
Portugal.....	9.021	8.699	8.825	—	—	—	—	—	—
Benelux.....	15.611	15.454	15.993	18.320	3.654	8.729	39.907	5.319	57.609
Países escandinavos.....	8.527	8.698	8.804	10.601	1.946	8.530	20.320	5.101	35.897
Austria.....	3.035	3.397	3.518	—	—	—	—	—	—
Suiza.....	15.858	13.778	14.214	—	—	—	—	—	—
Resto Europa.....	99.068	81.922	91.726	102.644	17.117	27.889	72.260	27.842	145.108
Estados Unidos y Canadá.....	97.756	98.168	109.475	101.853	17.254	21.491	56.487	27.980	123.212
Méjico y América Central.....	13.795	16.081	14.622	—	—	—	—	—	—
América del Sur.....	33.171	36.060	31.325	—	—	—	—	—	—
Otros Países.....	73.235	77.944	73.878	82.114	18.084	23.412	44.143	28.563	114.202
Apatridas.....	302	292	405	—	—	—	—	—	—
Totales.....	927.670	908.703	925.831	976.754	261.623	331.191	727.517	375.313	1.695.644

* Datos publicados por el Instituto Nacional de Estadística.

(1) A partir de este año los datos son provinciales.

3. — Llegados por vía marítima*

NACIONALIDAD	A Ñ O S								
	1970	1971	1972	1973			1974		
				Con pasaporte	Con permiso de 24 horas	TOTAL	Con pasaporte	Con permiso de 24 horas	TOTAL
<i>Europa:</i>									
Alemania.....	10.956	11.098	7.434	1.464	9.514	10.978	1.540	6.065	7.605
Austria.....	2.553	2.239	1.888	805	1.513	2.318	603	2.621	3.224
Bélgica.....	1.481	1.030	899	282	567	849	162	719	881
Bulgaria.....	1.006	105	320	4	27	31	3	23	26
Checoslovaquia.....	198	134	45	162	28	190	7	30	37
Dinamarca.....	496	325	279	132	151	283	250	85	335
España.....	17.613	17.342	20.622	25.688	—	25.688	28.372	—	28.372
Finlandia.....	146	98	107	42	37	79	50	30	80
Francia.....	6.486	6.285	5.170	651	5.194	5.845	709	3.544	4.253
Gran Bretaña.....	12.315	18.158	14.621	1.215	14.017	15.232	910	19.008	19.918
Grecia.....	1.134	692	1.220	249	1.976	2.205	285	295	580
Hungría.....	152	87	60	72	39	111	48	86	134
Irlanda.....	81	89	75	27	40	77	45	36	81
Italia.....	77.167	66.472	59.960	24.774	41.666	66.440	23.190	32.335	55.525
Luxemburgo.....	110	11	20	1	15	16	6	24	30
Noruega.....	327	193	129	150	59	209	142	43	185
Países Bajos.....	2.188	1.786	1.499	355	849	1.204	396	614	1.010
Polonia.....	202	205	124	24	143	167	24	361	385
Portugal.....	974	717	707	592	483	1.075	397	368	765
Rumania.....	119	125	29	8	14	22	20	34	54
Suecia.....	1.156	1.086	1.165	130	467	597	149	134	283
Suiza.....	7.241	6.739	5.106	1.416	3.420	4.836	1.720	2.583	4.303
Turquía.....	2.399	2.029	2.538	475	2.906	3.381	645	4.333	5.028
Unión Soviética.....	46	59	25	—	654	654	—	862	862
Yugoslavia.....	1.721	613	553	384	468	852	269	511	780
Otras Naciones.....	—	—	—	—	—	—	24	17	41
Totales.....	148.267	137.717	124.595	59.112	84.227	143.339	59.966	74.811	134.777
<i>América:</i>									
Argentina.....	14.593	13.226	9.377	2.017	8.075	10.092	2.129	6.892	9.021
Bolivia.....	423	305	387	62	146	208	65	137	202
Brasil.....	5.616	5.291	5.377	486	5.332	5.818	506	4.537	5.043
Canadá.....	1.785	909	1.476	633	2.841	3.474	351	448	799
Colombia.....	764	842	726	362	295	657	371	235	606
Costa Rica.....	70	60	67	43	34	77	40	30	70
Cuba.....	29	59	43	140	1	150	51	1	52
Chile.....	2.743	2.031	1.718	826	1.281	2.107	720	1.058	1.778
Dominicana (República).....	37	26	14	10	5	15	25	—	25
Ecuador.....	228	205	180	70	122	192	74	77	151
Estados Unidos.....	11.933	10.231	11.784	3.012	16.849	19.861	1.990	10.749	12.739
Guatemala.....	22	38	48	49	16	65	14	13	27
Honduras.....	35	12	20	7	4	11	7	1	8
Méjico.....	320	604	767	712	92	804	987	86	1.073
Nicaragua.....	45	8	16	8	8	16	20	3	23
Panamá.....	189	166	191	63	106	174	53	50	103
Paraguay.....	314	202	243	21	212	233	18	124	142
Perú.....	928	766	824	284	299	583	217	366	583
Puerto Rico.....	2	2	—	2	—	2	3	1	4
Salvador (El).....	23	3	20	41	2	43	20	—	20
Uruguay.....	1.685	1.548	1.406	722	1.095	1.817	821	764	1.585
Venezuela.....	4.655	4.048	3.430	680	1.965	2.645	566	1.259	1.825
Otras Naciones.....	—	—	—	—	—	—	4	24	28
Totales.....	46.439	40.582	38.114	10.264	38.780	49.044	9.052	26.855	35.907
<i>Asia:</i>									
Arabia Saudí.....	17	4	7	4	48	52	3	59	62
Corea.....	—	—	—	—	—	—	8	1	9
China.....	19	5	10	8	1	9	—	7	7
Filipinas.....	22	30	30	16	3	19	16	3	19
India.....	634	212	82	9	113	122	19	62	81
Indonesia.....	1	1	7	—	1	1	2	—	2
Irak.....	25	21	2	7	8	15	11	—	11
Irán.....	32	47	49	63	25	88	21	9	30
Israel.....	728	1.188	1.834	51	764	815	45	199	244
Japón.....	111	118	259	72	64	136	91	75	166
Jordania.....	169	58	42	29	13	42	20	14	34
Líbano.....	558	351	242	64	109	173	48	93	141
Malasia.....	—	—	—	—	—	—	1	1	2
Pakistán.....	16	14	24	84	6	90	100	60	160
Siria.....	770	358	285	23	104	127	60	27	87
Thailandia.....	5	—	4	2	3	5	—	—	—
Otras Naciones.....	—	—	—	—	—	—	10	12	22
Totales.....	3.107	2.407	2.877	432	1.262	1.694	455	622	1.077
<i>África:</i>									
Unión Sudafricana.....	1.929	2.032	1.808	619	898	1.517	301	701	1.002
Argelia.....	39	17	14	18	11	29	12	3	15
Etiopía.....	—	—	—	—	—	—	6	—	6
Liberia.....	—	16	—	—	—	—	—	—	—
Marruecos.....	1.538	999	527	794	25	819	522	37	559
República Árabe Unida.....	320	395	414	142	530	672	102	209	311
Túnez.....	—	—	—	—	—	—	6	4	10
Otras Naciones.....	—	—	—	—	—	—	43	31	74
Totales.....	3.826	3.459	2.763	1.573	1.464	3.037	992	985	1.977
<i>Oceanía:</i>									
Australia.....	1.016	1.839	306	211	254	465	177	104	281
Nueva Zelanda.....	49	46	45	51	26	77	36	31	67
Otras Naciones.....	392	248	331	164	238	402	—	—	—
Apátridas.....	217	204	217	13	216	229	17	88	105
Totales generales.....	203.326	186.502	169.248	71.820	126.467	198.287	70.695	103.496	174.191

* Sólo los procedentes del extranjero, tanto españoles como extranjeros. Incluidos también los que sólo desembarcan para visitar la ciudad durante el tiempo de permanencia del barco en el puerto.

f) ACCIDENTES DE CIRCULACIÓN EN LOS QUE HAN RESULTADO VICTIMAS

1. — Accidentes de circulación (con daño en las personas), según los vehículos participantes

Auto-turismo	Auto-taxi	Autobús	Camión	Furgoneta	Velo-motor	Moto pesada	Moto ligera	Bicicleta	Triciclo a motor	Vehículo tracción animal	Vehículo tracción a mano	Otros vehículos	Accid. múltiples	Accid. mixtos	Peatón (atropellos)	Caida vehículo	Obs-táculo fijo	Otros accidentes	TOTAL
741	173	72	114	114	324	333	88	35	2	—	—	—	334	50	1.880	2	16	239	4.530
Auto-taxi	7	7	9	21	33	38	8	1	—	—	—	—	30	5	161	2	1	5	329
Autobús		2	16	11	11	8	—	—	2	—	—	—	24	4	69	156	1	129	435
		Camión	14	18	31	25	6	—	1	—	—	—	49	5	97	2	—	11	263
			Furgoneta	14	41	37	13	4	—	—	—	—	36	3	203	1	3	15	372
				Velo-motor	3	5	—	2	1	—	—	—	8	—	103	129	4	24	281
				Moto pesada	5	5	2	2	1	—	—	—	26	4	134	133	2	23	334
				Moto ligera	—	—	—	—	—	—	—	—	7	2	31	18	—	5	64
				Bicicleta	—	—	—	—	—	—	—	—	1	—	15	3	—	2	21
				Triciclo a motor	—	—	—	—	—	—	—	—	—	—	2	—	—	—	2
				Vehículo tracción animal	—	—	—	—	—	—	—	—	—	—	—	—	—	—	—
				Vehículo tracción a mano	—	—	—	—	—	—	—	—	—	—	—	—	—	—	—
				Otros vehículos	—	—	—	—	—	—	—	—	5	2	16	2	1	3	29
Total . . .																			6.661

2. — Accidentes de circulación (sin víctimas), según los vehículos participantes

	Auto-turismo	Auto-taxi	Autobús	Camión	Furgoneta	Velo-motor	Moto pesada	Moto ligera	Bicicleta	Triciclo a motor	Vehículo tracción animal	Vehículo tracción a mano	Otros vehículos	Accid. múltiples	Accid. mixtos	Peatón (atropellos)	Caída vehículo	Obs-táculo fijo	Otros accidentes	TOTAL
Auto-turismo	2.601	1.208	195	841	519	43	77	19	2	1	—	—	—	1.070	—	—	—	10	210	6.852
Auto-taxi		69	59	167	139	4	18	8	—	1	—	—	—	93	—	—	—	—	9	580
		Autobús	8	35	30	1	3	1	—	—	—	—	—	58	—	—	—	1	6	145
		Camión	109	99	5	5	1	5	—	1	—	—	—	239	—	—	—	8	43	528
		Furgoneta		38	—	—	5	4	—	—	—	—	—	117	—	—	—	—	17	187
		Velo-motor		1	—	—	1	—	—	—	—	—	—	2	—	—	—	—	—	3
		Moto pesada		—	—	Moto pesada	—	—	—	—	—	—	—	4	—	—	—	—	4	8
		Moto ligera		—	—	—	Moto ligera	—	—	—	—	—	—	2	—	—	—	—	—	2
		Bicicleta		—	—	—	—	Bicicleta	—	—	—	—	—	—	—	—	—	—	—	—
		Triciclo a motor		—	—	—	—	—	Triciclo a motor	—	—	—	—	—	—	—	—	—	—	—
		Vehículo tracción animal		—	—	—	—	—	—	Vehículo tracción animal	—	—	—	—	—	—	—	—	—	—
		Vehículo tracción a mano		—	—	—	—	—	—	—	Vehículo tracción a mano	—	—	—	—	—	—	—	—	—
		Otros vehículos		—	—	—	—	—	—	—	—	Otros vehículos	1	22	—	—	—	—	4	27
		Total . . .																		8.332

4. — Muertos y heridos en accidentes de circulación, según edad, sexo y condición

Peatones

VEHÍCULO PARTICIPANTE	VARONES												MUJERES																	
	Hasta 6 años		De 7 a 15		De 16 a 19		De 20 a 29		De 30 a 39		De 40 a 49		De 50 a 59		De 60 a 69		De 70 y más		No consta		TOTALES									
	M.	H.	M.	H.	M.	H.	M.	H.	M.	H.	M.	H.	M.	H.	M.	H.	M.	H.	M.	H.	M.	H.								
Autoturismo.....	1	133	1	280	66	1	122	2	103	97	103	3	111	2	142	1	11	157	1	157	68	101	3	86	3	103	1	6	847	
Autotaxi.....	—	11	—	17	6	10	—	10	—	10	11	—	14	1	8	—	1	97	—	1	8	6	13	1	9	—	1	1	72	
Autobús.....	—	1	—	3	6	10	—	3	—	3	5	—	6	1	4	—	1	42	—	1	4	5	6	3	8	—	3	3	36	
Camión.....	1	4	—	5	3	10	—	3	—	7	1	—	6	7	7	—	1	9	51	—	3	3	1	5	13	—	1	2	50	
Furgoneta.....	—	7	—	33	8	1	8	2	9	2	13	—	15	18	15	—	3	121	—	1	8	12	3	15	12	—	3	3	87	
Velomotor.....	—	5	—	6	—	—	4	—	5	—	9	—	10	15	14	—	58	—	—	—	8	8	6	—	9	—	—	48		
Moto más 125.....	—	9	—	5	5	—	4	—	5	—	9	—	13	14	3	—	69	—	—	—	9	12	14	—	15	—	—	76		
Moto hasta 125.....	—	—	—	3	—	—	1	—	2	—	2	—	1	1	2	—	14	—	—	—	2	3	—	2	—	—	—	19		
Bicicleta.....	—	2	—	—	—	—	—	—	—	—	—	—	—	—	—	—	14	—	—	—	7	3	—	—	—	—	—	8		
Triciclo a motor.....	—	—	—	2	—	—	—	—	—	—	—	—	—	—	—	—	1	6	—	—	2	—	—	—	—	—	—	1		
Otros vehículos.....	—	1	—	—	3	—	—	—	—	—	—	—	—	—	—	—	1	1	—	—	—	—	—	—	—	—	—	—	9	
Totales.....	2	173	1	354	97	2	172	2	138	3	139	1	158	3	178	12	214	1	3	27	1626	90	152	7	148	8	176	2	15	1.253

Viajeros

VEHÍCULO PARTICIPANTE	VARONES												MUJERES																	
	Hasta 6 años		De 7 a 15		De 16 a 19		De 20 a 29		De 30 a 39		De 40 a 49		De 50 a 59		De 60 a 69		De 70 y más		No consta		TOTALES									
	M.	H.	M.	H.	M.	H.	M.	H.	M.	H.	M.	H.	M.	H.	M.	H.	M.	H.	M.	H.	M.	H.								
Autoturismo.....	—	47	1	50	74	2	191	1	91	67	1	57	35	1	16	—	1	7	629	—	121	79	—	53	—	37	—	—	1	944
Autotaxi.....	—	2	—	4	2	18	—	13	—	6	—	4	6	—	—	—	51	—	—	18	16	12	10	—	8	—	—	—	88	
Autobús.....	—	4	—	1	2	16	—	16	—	33	—	21	27	—	22	—	1	145	—	31	21	76	60	—	45	—	—	—	290	
Camión.....	—	1	—	1	—	—	5	—	—	1	—	3	2	—	—	—	13	—	—	2	—	—	—	—	—	—	—	—	4	
Furgoneta.....	—	1	—	3	—	9	—	10	—	13	—	6	6	—	—	—	63	—	—	14	6	4	3	—	1	—	—	—	46	
Velomotor.....	—	—	—	8	7	—	—	—	7	—	1	—	—	—	—	—	11	—	—	3	—	2	—	—	—	—	—	—	6	
Moto más 125.....	—	—	—	—	31	—	33	—	—	1	—	1	—	—	—	—	82	—	—	44	7	—	—	—	—	—	—	—	111	
Moto hasta 125.....	—	—	—	—	14	—	—	—	—	—	—	—	—	—	—	—	19	—	—	7	—	—	—	—	—	—	—	—	14	
Bicicleta.....	—	—	—	—	—	—	—	—	—	—	—	—	—	—	—	—	—	—	—	—	—	—	—	—	—	—	—	—	—	
Triciclo a motor.....	—	—	—	—	—	—	—	—	—	—	—	—	—	—	—	—	—	—	—	—	—	—	—	—	—	—	—	—	—	
Otros vehículos.....	—	—	—	—	—	—	—	—	3	—	—	—	—	—	—	—	—	—	—	—	—	—	—	—	—	—	—	—	—	
Totales.....	—	54	1	66	1	139	2	283	2	145	—	125	1	92	—	1	38	3	8	1022	189	174	—	128	1	91	—	2	1.507	

Conductores

VEHÍCULO PARTICIPANTE	VARONES												MUJERES																		
	Hasta 6 años		De 7 a 15		De 16 a 19		De 20 a 29		De 30 a 39		De 40 a 49		De 50 a 59		De 60 a 69		De 70 y más		No consta		TOTALES										
	M.	H.	M.	H.	M.	H.	M.	H.	M.	H.	M.	H.	M.	H.	M.	H.	M.	H.	M.	H.	M.	H.									
Autoturismo.....	—	—	—	—	2	487	4	318	—	182	—	106	40	—	4	—	1	2	9	1235	—	—	—	—	—	—	—	—	—	—	148
Autotaxi.....	—	—	—	—	11	—	40	—	40	21	—	19	2	—	—	—	1	1	—	94	—	—	—	—	—	—	—	—	—	—	
Autobús.....	—	—	—	—	2	—	3	—	3	—	—	1	—	—	—	—	—	—	—	8	—	—	—	—	—	—	—	—	—	—	
Camión.....	—	—	—	—	16	—	18	—	18	4	—	1	1	—	—	—	—	—	—	41	—	—	—	—	—	—	—	—	—	—	
Furgoneta.....	—	—	—	—	44	—	27	—	27	1	19	—	4	—	—	—	—	—	—	122	—	—	—	—	—	—	—	—	—	—	
Velomotor.....	—	—	—	—	194	1	193	1	102	1	54	—	7	—	—	—	—	—	—	4	—	—	—	—	—	—	—	—	—	2	
Moto más 125.....	—	—	—	—	156	—	324	2	106	36	—	25	7	—	—	—	—	—	—	574	—	—	—	—	—	—	—	—	—	77	
Moto hasta 125.....	—	—	—	—	64	—	50	—	17	10	—	3	1	—	—	—	—	—	—	2	—	—	—	—	—	—	—	—	—	5	
Bicicleta.....	—	—	—	—	11	—	3	—	5	3	—	1	—	—	—	—	—	—	—	51	—	—	—	—	—	—	—	—	—	9	
Triciclo a motor.....	—	—	—	—	—	—	—	—	—	—	—	—	—	—	—	—	—	—	—	—	—	—	—	—	—	—	—	—	—	—	
Otros vehículos.....	—	—	—	—	—	—	—	—	—	—	—	—	—	—	—	—	—	—	—	6	—	—	—	—	—	—	—	—	—	—	
Totales.....	—	2	25	3	530	3	1135	8	640	2	336	—	198	63	—	8	1	7	17	2944	—	—	—	—	—	—	—	—	—	242	

5. — Muertos y heridos en accidentes de circulación, según mes y hora

HORAS	ENERO		FEBRERO		MARZO		ABRIL		MAYO		JUNIO		JULIO		AGOSTO		SEPTIEMBRE		OCTUBRE		NOVIEMBRE		DICIEMBRE		TOTAL ANUAL				
	Personas damnif.		Personas damnif.		Personas damnif.		Personas damnif.		Personas damnif.		Personas damnif.		Personas damnif.		Personas damnif.		Personas damnif.		Personas damnif.		Personas damnif.		Personas damnif.		N.º total de accid.	Personas damnificadas			
	M	H	M	H	M	H	M	H	M	H	M	H	M	H	M	H	M	H	M	H	M	H	M	H		M	H		
De 0 a 1.....	9	11	8	10	8	12	8	12	10	17	9	17	6	7	8	12	8	9	11	16	6	11	8	1	10	99	144		
1 a 2.....	4	5	9	14	8	17	2	2	10	15	11	15	7	8	6	6	9	9	6	10	9	13	8	1	16	89	130		
2 a 3.....	10	20	7	17	11	16	7	7	11	22	5	7	8	15	10	18	4	4	10	2	25	20	6	8	12	98	185		
3 a 4.....	10	2	10	14	11	14	14	17	24	24	4	5	5	13	7	10	9	18	9	10	5	9	8	8	14	103	178		
4 a 5.....	4	8	5	7	7	13	5	5	2	4	3	4	10	16	2	6	1	1	3	4	4	16	2	2	2	53	86		
5 a 6.....	11	1	13	1	12	20	9	11	3	4	14	26	8	11	10	11	5	7	4	4	4	8	9	10	1	101	142		
6 a 7.....	8	12	14	15	9	10	10	10	4	4	9	12	4	7	6	9	11	13	12	16	6	7	4	6	6	97	120		
7 a 8.....	23	18	18	18	20	21	16	19	21	25	19	23	21	31	13	16	16	21	20	27	18	1	20	13	16	218	260		
8 a 9.....	16	17	18	23	18	21	20	28	22	22	16	18	15	16	10	11	18	21	27	36	21	23	17	1	17	218	253		
9 a 10.....	24	30	15	16	20	21	21	20	17	19	20	27	18	23	22	35	13	1	14	28	32	19	1	21	23	250	289		
10 a 11.....	25	30	19	28	19	28	20	22	16	2	23	34	30	32	18	1	20	22	26	26	16	20	20	20	20	250	308		
11 a 12.....	20	1	30	37	28	32	24	26	29	34	30	39	35	45	17	1	33	35	25	1	32	23	28	28	22	322	386		
12 a 13.....	32	1	45	40	44	56	41	47	33	1	35	46	30	36	27	1	30	36	49	41	52	27	34	46	1	49	423	521	
13 a 14.....	45	54	38	53	38	43	36	43	52	58	43	55	41	51	34	44	52	55	45	51	31	35	26	35	26	481	577		
14 a 15.....	49	60	33	38	38	43	38	43	38	1	40	45	38	51	24	33	47	62	42	44	43	2	58	37	40	465	557		
15 a 16.....	37	44	48	48	35	46	36	45	41	52	38	43	31	41	36	4	60	29	42	28	33	33	36	42	42	428	543		
16 a 17.....	43	54	35	46	31	35	26	31	38	1	45	40	48	48	43	1	55	27	33	37	1	27	29	31	31	419	530		
17 a 18.....	29	41	37	50	37	47	22	26	38	1	49	43	42	52	25	34	35	40	33	37	1	21	27	1	31	382	484		
18 a 19.....	38	40	29	34	43	54	38	47	45	52	43	53	42	64	37	56	33	44	48	58	42	53	41	1	44	479	599		
19 a 20.....	36	49	32	43	46	56	34	40	49	56	47	64	43	45	33	33	48	44	54	67	30	33	35	39	39	473	596		
20 a 21.....	25	27	29	38	34	45	31	44	49	51	28	38	39	53	23	26	38	44	32	35	23	28	41	—	53	386	482		
21 a 22.....	29	40	41	53	29	40	26	43	39	48	31	38	33	51	27	2	34	50	41	56	27	35	39	—	51	396	539		
22 a 23.....	18	25	22	22	29	40	18	24	25	40	29	44	31	37	15	1	15	20	28	44	18	33	28	—	38	281	417		
23 a 24.....	15	21	10	23	18	1	12	22	13	1	17	27	10	20	8	9	10	16	16	16	16	16	16	16	—	30	160	268	
Indeterminada.....	560	719	551	4	741	594	7	758	610	9	756	595	4	785	461	10	630	544	3	696	622	4	790	473	5	617	6.661	70	8.594
Total.....	560	719	551	4	741	594	7	758	610	9	756	595	4	785	461	10	630	544	3	696	622	4	790	473	5	617	6.661	70	8.594

6. — Muertos y heridos en accidentes de circulación, según mes y día de la semana

DÍAS	ENERO		FEBRERO		MARZO		ABRIL		MAYO		JUNIO		JULIO		AGOSTO		SEPTIEMBRE		OCTUBRE		NOVIEMBRE		DICIEMBRE		TOTAL ANUAL			Promedio por día						
	Número total de accidentes	Personas damnificadas	Muertos	Heridos	Número total de accidentes	Personas damnificadas	Muertos	Heridos	Número total de accidentes	Personas damnificadas	Muertos	Heridos	Número total de accidentes	Personas damnificadas	Muertos	Heridos	Número total de accidentes	Personas damnificadas	Muertos	Heridos	Número total de accidentes	Personas damnificadas	Muertos	Heridos	Número total de accidentes	Personas damnificadas	Muertos		Heridos					
Lunes..... (48)	72	85	3	92	47	60	1	102	86	78	—	86	44	100	2	132	61	87	100	86	68	1	83	74	84	873	8	1.064	18,19					
Martes..... (47)	74	97	1	118	54	63	—	84	73	73	1	96	75	100	—	120	57	83	63	104	56	2	75	49	58	852	10	1.061	18,13					
Miércoles..... (44)	85	100	—	69	79	1	95	55	59	—	72	67	43	43	1	48	49	63	84	100	50	1	58	61	65	776	3	919	17,64					
Jueves..... (44)	88	102	2	101	62	74	1	40	71	1	86	61	61	45	—	54	51	63	90	77	69	—	85	50	62	766	6	940	17,41					
Viernes..... (48)	77	99	—	90	103	3	117	57	111	3	148	60	77	77	—	102	87	109	90	61	68	1	76	78	87	922	12	1.129	19,21					
Sábados y visperas de fiesta (64)...	74	92	3	127	136	1	176	2	130	—	146	2	121	—	171	106	6	137	113	100	81	—	106	128	164	1.298	16	1.692	20,28					
Domingos y festivos (70).	90	144	2	144	113	—	173	78	116	3	156	1	106	1	170	50	1	88	109	94	81	—	134	105	145	1.174	15	1.789	16,77					
Totales.... (365)	560	11 719	541	741	594	7	758	514	610	9	756	4	592	4	797	461	10	630	544	3	696	622	4	790	473	5	617	545	6	665	6.661	70	8.594	18,25

IX. — TRAFICO Y TRANSPORTE.

7. — Cuadro comparativo del decenio 1965-1974

AÑOS	ACCIDENTES				ACCIDENTADOS								VEHÍCULOS QUE INTERVINIERON EN LOS ACCIDENTES											
	Choques	Atropellos	Varios	TOTALES	Peatones		Conductores		Viajeros		Ciclistas		TOTALES		Turismo y taxis	Furgoneta, camión y triciclo	Autobús y trolebús	Tranvía	Tracción animal	Motocicleta	Bicicleta	Carretón	Tren	Otros
					Muertos	Heridos	Muertos	Heridos	Muertos	Heridos	Muertos	Heridos	Muertos	Heridos										
1965...	3.467	2.599	686	6.752	41	2.715	27	3.452	12	2.140	2	101	82	8.408	4.642	1.650	277	276	18	3.040	133	11	2	2
1966...	3.573	2.854	743	7.170	43	2.957	18	3.468	5	2.513	—	79	66	9.017	5.337	1.726	351	236	9	2.761	116	12	—	3
1967...	3.975	2.915	707	7.597	58	3.079	24	3.603	7	2.830	1	83	90	9.595	6.073	1.872	486	192	6	2.542	117	12	1	5
1968...	3.635	2.596	631	6.862	38	2.753	12	3.249	2	2.653	—	81	52	8.736	5.972	1.551	470	94	4	2.081	116	4	—	3
1969...	3.147	2.626	706	6.479	36	2.819	11	2.926	8	2.448	1	47	56	8.240	5.462	1.300	446	54	5	1.653	66	2	—	129
1970...	3.142	2.801	916	6.859	41	3.016	9	3.089	7	2.529	2	56	59	8.690	5.650	1.241	568	35	—	1.776	78	—	—	84
1971...	2.838	2.659	681	6.178	50	2.832	12	2.693	4	2.278	—	42	66	7.845	5.363	1.045	452	6	—	1.537	50	—	—	62
1972...	2.817	2.808	724	6.409	39	2.996	16	2.747	10	2.297	1	52	66	8.092	5.667	960	461	—	—	1.531	62	—	—	71
1973...	3.277	2.808	943	6.968	37	3.028	13	3.238	10	2.660	—	45	60	8.971	6.049	1.123	525	—	—	1.727	63	—	—	59
1974...	3.017	2.711	933	6.661	42	2.879	18	3.135	10	2.529	—	51	70	8.594	5.780	975	516	2	—	1.690	65	—	—	55

8. — Comparación con el año 1973

Cifras absolutas y porcentajes de participación de los vehículos en los accidentes

Vehículos participantes	1973		1974	
	Cifras absolutas	%	Cifras absolutas	%
Autoturismo.....	5.409	56,66	5.271	58,03
Autotaxi.....	640	6,70	509	5,60
Autobús.....	525	5,50	516	5,68
Tranvía.....	—	—	2	0,02
Camión.....	446	4,67	416	4,58
Furgoneta.....	672	7,04	550	6,56
Velomotor.....	808	8,46	724	7,97
Motos.....	919	9,63	966	10,64
Bicicleta.....	63	0,66	65	0,72
Triciclo a motor.....	5	0,05	9	0,10
Vehículo tracción animal.	—	—	—	—
Vehículo tracción a mano.	—	—	—	—
Otros vehículos.....	59	0,62	55	0,61
Totales.....	9.546	100	9.083	100

9. — Censo de vehículos y vehículos accidentados en el decenio 1965-1974

CLASE DE VEHICULO	1965			1966			1967			1968			1969		
	Censo	Vehículos accidentados	Vehículos accidentados por 100 censados	Censo	Vehículos accidentados	Vehículos accidentados por 100 censados	Censo	Vehículos accidentados	Vehículos accidentados por 100 censados	Censo	Vehículos accidentados	Vehículos accidentados por 100 censados	Censo	Vehículos accidentados	Vehículos accidentados por 100 censados
Autoturismos.....	128.145	3.548	2,77	163.537	4.128	2,52	200.472	4.917	2,45	230.481	4.824	2,09	262.339	4.495	1,71
Autotaxis.....	6.000	1.094	18,23	6.004	1.209	20,14	7.303	1.156	15,83	7.303	1.148	15,72	7.408	967	13,05
Autocar, bus-trolebús (1).....	1.161	277	23,86	1.255	351	27,97	1.430	486	33,99	1.600	470	29,37	1.761	446	25,33
Tranvías (1).....	237	276	116,46	232	236	101,72	140	192	137,14	102	94	92,16	88	54	61,36
Camiones y comerciales.....	34.432	1.425	4,14	41.282	1.587	3,84	41.616	1.760	4,23	40.818	1.487	3,64	38.735	1.260	3,25
Motocicletas.....	56.567	2.656	4,70	59.710	2.478	4,15	55.814	2.253	4,04	49.716	1.787	3,59	44.745	1.257	2,81
Velomotores.....	5.145	384	7,46	3.340	283	8,47	2.947	289	9,81	4.115	294	7,14	6.047	396	6,55
Triciclo a motor.....	8.124	225	2,77	8.256	139	1,68	7.513	112	1,49	5.921	64	1,08	4.737	40	0,84
Triciclo a pedal.....	—	—	—	3	—	—	2	—	—	—	—	—	—	—	—
Bicicletas.....	5.000	133	2,66	3.424	116	3,39	2.053	117	5,69	1.480	116	7,84	1.959	66	3,37
Tracción animal.....	201	18	8,96	150	9	6	120	6	5,—	85	4	4,71	87	5	5,75
Totales.....	245.012	10.036	4,10	287.193	10.536	3,67	319.410	11.288	3,53	341.621	10.288	3,01	367.906	8.986	2,44

CLASE DE VEHICULO	1970			1971			1972			1973			1974		
	Censo	Vehículos accidentados	Vehículos accidentados por 100 censados	Censo	Vehículos accidentados	Vehículos accidentados por 100 censados	Censo	Vehículos accidentados	Vehículos accidentados por 100 censados	Censo	Vehículos accidentados	Vehículos accidentados por 100 censados	Censo	Vehículos accidentados	Vehículos accidentados por 100 censados
Autoturismos.....	288.170	4.775	1,66	308.540	4.657	1,51	329.854	4.989	1,51	350.535	5.409	1,54	387.447	5.271	1,36
Autotaxis.....	7.682	875	11,39	7.807	706	9,04	7.815	678	8,68	8.344	640	7,67	8.348	509	6,10
Autocar, bus-trolebús (1).....	1.985	568	28,61	2.029	452	22,28	2.110	461	21,85	2.257	525	23,26	2.647	516	19,49
Tranvías (1).....	45	35	77,77	4 (2)	6	150	4 (2)	—	—	4 (2)	—	—	4 (2)	2	50
Camiones y comerciales.....	36.439	1.218	3,34	34.736	1.033	2,97	40.143	946	2,36	39.918	1.118	2,80	38.389	966	2,52
Motocicletas.....	40.271	1.153	2,86	36.770	891	2,42	31.155	841	2,70	29.815	919	3,08	32.187	966	3
Ciclomotores.....	8.054	623	7,74	10.072	646	6,41	12.414	690	5,56	11.308	808	7,15	11.780	724	6,15
Triciclo a motor.....	3.790	23	0,61	2.540	12	0,47	1.841	14	0,76	252	5	1,99	1.140	9	0,79
Triciclo a pedal.....	1	—	—	1	—	—	1	—	—	—	—	—	—	—	—
Bicicletas.....	1.465	78	5,32	1.494	50	3,35	1.462	62	4,24	1.259	63	5	1.890	65	3,44
Tracción animal.....	62	—	—	57	—	—	53	—	—	40	—	—	37	—	—
Totales.....	387.964	9.348	2,41	404.050	8.453	2,09	426.852	8.681	2,03	443.732	9.487	2,14	483.869	9.028	1,87

(1) Vehículos en circulación.

(2) Corresponden al tranvía de acceso al funicular del Tibidabo.

X. — CONSTRUCCIÓN.

EDIFICACIÓN

1.— Viviendas protegidas

a) Solicitudes de calificación provisional en el último decenio

AÑOS	Grupo I	Grupo II, empresas, etc.	Subvencionadas	TOTAL
1965.....	3.769	—	19.190	22.959
1966.....	9.129	4.459	13.115	26.703
1967.....	21.654	2.368	13.283	37.305
1968.....	27.817	246	6.829	34.892
1969.....	23.728	560	10.372	34.660
1970.....	7.758	806	3.081	11.645
1971.....	10.111	2.569	2.599	15.279
1972.....	38.695	1.128	6.187	46.010
1973.....	28.854	377	2.973	32.204
1974.....	26.013	70	2.500	28.583

b) Calificaciones provisionales otorgadas en 1974, según modalidad y situación

MODALIDAD	Capital	Resto Comarca	Resto Provincia	TOTAL
Grupo I.....	2.515	12.089	12.586	27.190
Grupo II, empresas, etc.....	—	—	—	—
Subvencionadas.....	185	71	1.797	2.053
Totales.....	2.700	12.160	14.383	29.243

c) Viviendas ocupadas en el último decenio, según situación

AÑOS	Capital	Resto Comarca	Resto Provincia	TOTAL
1965.....	18.345	9.158	7.279	34.782
1966.....	19.309	7.285	5.457	32.051
1967.....	13.026	5.747	3.736	22.509
1968.....	8.078	4.353	2.266	14.697
1969.....	5.321	4.260	4.436	14.017
1970.....	7.032	5.414	4.963	17.409
1971.....	8.268	7.231	4.656	20.155
1972.....	5.758	4.549	5.169	15.476
1973.....	2.938	4.061	5.593	12.592
1974.....	2.570	6.930	6.169	15.669

2. — Total de viviendas

Viviendas ocupadas en 1974, según clase y situación

CLASES	Capital	Resto Comarca	Resto Provincia	TOTAL
Protegidas.....	2.570	6.930	6.169	15.669
Libres.....	17.936	17.289	16.665	51.890
Obra Sindical del Hogar.....	—	1.256	—	1.256
Totales.....	20.506	25.475	22.834	68.815

3. — Censo de edificios, viviendas y locales de 1970

DISTRITOS	EDIFICIOS				VIVIENDAS								Locales
	Destinados a viviendas familiares	Destinados a viviendas no familiares	No destinados a vivienda	TOTAL	Habitadas durante todo el año	Utilizadas sólo una parte del año	Vacantes	Alojamientos		Otra clase	TOTAL	Colectivas	
								Fijos	Móviles				
I.....	2.844	81	498	3.423	20.879	104	1.135	5	—	155	22.278	347	7.424
II.....	3.737	25	878	4.640	34.035	266	2.550	1.070	—	313	38.234	68	6.850
III.....	7.008	156	596	7.760	35.835	1.841	3.857	—	—	295	41.828	183	7.125
IV.....	2.930	76	450	3.456	27.384	244	1.874	—	—	187	29.689	169	10.284
V.....	2.063	78	277	2.418	20.294	296	704	16	2	121	21.433	266	5.014
VI.....	1.983	25	454	2.462	25.946	311	1.456	2	—	266	27.981	101	7.212
VII.....	4.927	19	1.078	6.024	33.718	226	3.093	67	—	1.094	38.198	29	7.646
VIII.....	7.477	141	985	8.603	45.296	413	3.714	5	1	320	49.749	98	10.653
IX.....	16.583	50	2.048	18.681	90.766	689	8.784	968	5	477	101.689	67	14.583
X.....	5.320	19	1.755	7.094	43.094	453	2.425	476	3	267	46.718	30	8.717
XI.....	2.574	36	551	3.161	27.528	1.070	3.285	50	—	252	32.185	49	7.396
XII.....	10.662	53	1.023	11.738	62.086	556	6.632	661	—	346	70.281	83	10.469
Totales.	68.108	759	10.593	79.460	466.861	6.469	39.509	3.320	11	4.093	520.263	1.490	103.373

a) CAJAS DE AHORRO

1. — Caja de Ahorros y Monte de Piedad de Barcelona

AÑOS	Imposiciones <i>Pesetas</i>	Reintegros <i>Pesetas</i>	Número de imponentes en fin de año	Saldo de imposiciones en fin de año <i>Pesetas</i>
1970.....	53.298.118.589	53.175.529.004	930.768	36.306.821.833
1971.....	58.730.544.296	52.987.543.157	965.762	42.456.998.397
1972.....	70.468.833.748	64.424.303.002	1.036.216	48.877.069.051
1973.....	88.128.610.193	81.911.506.357	1.027.577	55.094.172.434
1974:				
1.º trimestre.....	27.063.517.910	25.773.572.220	1.040.332	56.384.118.125
2.º trimestre.....	23.738.830.330	22.210.828.118	1.050.327	57.912.120.336
3.º trimestre.....	23.616.577.626	22.543.827.102	1.059.529	58.984.870.861
4.º trimestre.....	28.648.006.206	25.369.938.080	1.071.308	62.073.642.030 (2)
Totales.....	103.066.932.072	95.898.165.520	1.071.308	62.073.642.030

2. — Caja de Pensiones para la Vejez y de Ahorros

Movimiento de la Sección de Ahorros en la Capital (1)

AÑOS	Imposiciones <i>Pesetas</i>	Reintegros <i>Pesetas</i>	Número de imponentes en fin de año	Saldo de imposiciones en fin de año <i>Pesetas</i>
1970.....	56.380.135.505	51.086.924.272	1.073.397	35.650.473.364
1971.....	66.405.002.736	58.687.132.391	1.113.385	43.368.343.709
1972.....	81.735.864.197	74.090.093.371	1.145.219	51.014.114.535
1973.....	114.471.180.234	104.790.980.285	1.179.226	60.694.314.487
1974:				
1.º trimestre.....	38.653.253.769	37.985.166.892	1.194.403	61.362.401.363
2.º trimestre.....	29.263.112.714	28.110.296.225	1.194.251	62.515.217.853
3.º trimestre.....	36.150.439.229	33.810.312.682	1.205.457	64.855.344.400
4.º trimestre.....	36.917.758.304	33.419.660.086	1.222.398	68.353.442.618 (2)
Totales.....	140.984.564.016	133.325.435.885	1.222.398	68.353.442.618

(1) Está excluido de los totales de ahorro el movimiento de operaciones y saldos efectuados por los órganos gestores de la Seguridad Social.

(2) En el último trimestre están incluidos los intereses capitalizados a 31-12-74.

3. — Caja de Ahorros Provincial de la Diputación de Barcelona

AÑOS	Imposiciones <i>Pesetas</i>	Reintegros <i>Pesetas</i>	Saldo de imposiciones en fin de año <i>Pesetas</i>
1970.....	23.415.749.264	21.545.102.884	10.008.535.575
1971.....	29.089.345.483	26.127.832.061	12.970.048.997
1972.....	40.891.219.903	37.127.573.593	16.753.695.307
1973.....	52.782.477.224	49.501.576.662	19.934.595.870
1974:			
1.º trimestre.....	16.216.586.964	15.523.412.730	20.627.770.104
2.º trimestre.....	15.694.378.967	14.570.659.558	21.751.489.512
3.º trimestre.....	14.877.854.819	14.685.176.948	21.944.167.384
4.º trimestre.....	18.720.127.132	16.500.190.466	24.164.104.050
Totales.....	65.508.947.882	61.279.439.702	24.164.104.050

4. — Caja de Ahorros «Sagrada Familia»

AÑOS	Imposiciones		Número de imponentes en fin de año	Saldo de imposiciones en fin de año
	Pesetas			
1970.....	11.234.091.886	10.672.081.949	44.015	1.974.332.038
1971.....	14.235.869.036	13.423.531.508	64.369	2.786.669.566
1972.....	19.660.918.880	18.370.212.073	82.447	4.077.376.373
1973.....	31.082.474.924	29.562.682.641	105.518	5.597.168.657
1974:				
1.º trimestre.....	8.877.516.691	8.815.959.094	111.820	5.658.726.254
2.º trimestre.....	9.205.436.363	8.770.216.369	121.988	6.093.946.249
3.º trimestre.....	8.162.079.869	7.994.560.089	128.689	6.261.466.027
4.º trimestre.....	11.836.842.196	10.885.616.557	137.835	7.212.691.666
Totales.....	38.081.875.119	36.466.352.109	137.835	7.212.691.666

5. — Caja Postal de Ahorros

AÑOS	Imposiciones		Reintegros	
	Número	Pesetas	Número	Pesetas
1970.....	123.949	1.377.690.762	79.190	1.011.468.322
1971.....	121.274	1.734.367.529	94.722	1.563.946.181
1972.....	151.203	2.394.431.072	106.525	1.814.354.736
1973.....	169.349	2.591.803.000	117.510	2.166.530.000
1974:				
1.º trimestre.....	47.947	769.054.000	30.186	635.022.000
2.º trimestre.....	42.584	734.161.000	31.081	571.624.000
3.º trimestre.....	48.510	938.907.000	36.204	685.944.000
4.º trimestre.....	42.346	1.792.154.000	34.425	1.185.827.000
Totales.....	181.387	4.234.276.000	131.896	3.078.417.000

b) EFECTOS PROTESTADOS Y COMPENSACIÓN BANCARIA

1. — Número de efectos protestados y cuantía de los mismos

AÑOS	Número de efectos	Importe (miles de ptas.)	Importe medio por efecto
1970.....	299.623	14.216.674	47.449
1971.....	293.818	13.423.086	45.685
1972.....	262.578	12.460.893	47.456
1973.....	290.404	15.212.048	52.382
1974:			
1.º trimestre.....	80.600	5.222.162	64.791
2.º trimestre.....	80.027	6.020.811	75.235
3.º trimestre.....	92.180	7.662.455	83.125
4.º trimestre.....	99.658	9.360.526	93.926
Totales.....	352.465	28.265.954	80.195

2. — Operaciones de la Cámara de Compensación Bancaria de Barcelona

AÑOS	Efectos presentados (Miles)	Importe medio por efecto Pias.	MOVIMIENTO GLOBAL DE COBROS Y PAGOS ACUMULADOS		SALDOS LIQUIDADOS		% de liquidación
			Total del año (Millones de pesetas)	Media diaria (Millones de pesetas)	Total del año (Millones de pesetas)	Media diaria (Millones de pesetas)	
1970.....	19.929	57.523	2.292.802	7.825	142.222	485	6,2
1971.....	21.319	60.649	2.585.902	8.766	197.138	668	7,6
1972.....	24.475	68.345	3.345.521	11.418	268.185	915	8
1973.....	27.424	77.617	4.257.137	14.530	284.943	973	6,7
1974:							
1.º trimestre.....	7.457,2	86.311	1.287.277	17.163,7	73.639,9	981,9	5,7
2.º trimestre.....	7.490,6	85.043	1.274.049,1	18.736	67.061,5	986,2	5,3
3.º trimestre.....	6.990,9	93.832	1.311.946,6	17.492,6	76.622,2	1.021,6	5,8
4.º trimestre.....	7.825,5	89.657	1.402.324,9	18.697,7	84.595	1.127,9	6
Totales.....	29.759,2	88.638	5.275.597,6	18.005,5	301.918,6	1.030,4	5,7

c) BOLSA

1. — Contratación Mobiliaria en la Bolsa de Barcelona

AÑOS	Efectos públicos (Millones de pesetas)	Acciones (Millones de pesetas)	Obligaciones (Millones de pesetas)	Totales (Millones de pesetas)
1970.....	1.645	3.357	1.200	6.202
1971.....	1.482	3.395	1.061	5.939
1972.....	1.792	7.213	1.518	10.524
1973.....	1.432	10.991	2.525	14.948
1974:				
1.º trimestre.....	319,9	2.877,3	536,7	3.733,9
2.º trimestre.....	272	2.393,8	484,5	3.150,3
3.º trimestre.....	231,6	2.361,1	368,5	2.961,2
4.º trimestre.....	309	2.985,8	694,8	3.989,6
Totales.....	1.132,5	10.618	2.084,5	13.835

d) RECAUDACIÓN TRIBUTARIA

1. — Recaudación líquida total

En Barcelona-Ciudad (Hacienda del Municipio)

Presupuesto ordinario vigente

AÑOS	Pesetas
1970.....	5.134.669
1971.....	6.004.657
1972.....	6.373.622.697
1973.....	6.775.592.853
1974:	
1.º trimestre.....	1.841.745.805
2.º trimestre.....	1.806.480.344
3.º trimestre.....	2.322.608.304
4.º trimestre.....	2.610.185.760
Totales.....	8.581.020.213

e) **FINANZAS PÚBLICAS DEL MUNICIPIO**

1. — Presupuesto ordinario de Gastos 1974

	Valores presupuestados	Valores liquidados (1)
CAPÍTULO I... PERSONAL ACTIVO.....	1.885.962.911	2.503.942.239
Artículo 1.º... Sueldos y remuneraciones cobradas en mano.....	1.870.077.911	2.476.582.940
Artículo 2.º... Previsión y otras prestaciones.....	15.885.000	27.359.299
CAPÍTULO II... MATERIAL Y DIVERSOS.....	3.022.112.951	3.087.695.377
Artículo único. Gastos de los servicios.....	3.022.112.951	3.087.695.377
CAPÍTULO III... CLASES PASIVAS.....	353.960.000	330.147.027
Artículo 1.º... De la Corporación.....	353.960.000	330.147.027
Artículo 2.º... De otro personal.....	—	—
CAPÍTULO IV... DEUDA.....	762.132.521	595.805.953
Artículo 1.º... Intereses.....	759.632.521	593.305.953
Artículo 2.º... Otros gastos de la Deuda.....	2.500.000	2.500.000
CAPÍTULO V... SUBVENCIONES Y PARTICIPACIONES EN INGRESOS.....	740.691.521	733.104.785
Artículo 1.º... Al Estado.....	—	—
Artículo 2.º... A Corporaciones Locales.....	72.490	72.490
Artículo 3.º... A otros organismos públicos.....	54.169.374	54.397.306
Artículo 4.º... A servicios de economía autónoma.....	457.245.600	457.245.600
Artículo 5.º... A particulares.....	229.204.057	221.389.389
CAPÍTULO VI... EXTRAORDINARIOS Y DE CAPITAL.....	1.907.610.946	2.472.482.548
Artículo 1.º... Inversiones no productoras de ingresos.....	814.075.503	787.269.941
Artículo 2.º... Inversiones productoras de ingresos.....	—	—
Artículo 3.º... Amortización deuda emitida.....	25.892.000	25.892.000
Artículo 4.º... Amortización de anticipos y préstamos de entes públicos.....	—	—
Artículo 5.º... Amortización de anticipos y préstamos de entidades de crédito.....	365.251.235	946.901.235
Artículo 6.º... Deudas concedidas a terceros.....	10.186.880	10.186.880
Artículo 7.º... Adquisición de valores y participación en capitales de empresas.....	56.375.000	65.937.500
Artículo 8.º... Aportaciones a Presupuestos de capital.....	635.830.328	636.294.992
CAPÍTULO VII... REINTEGRABLES, INDETERMINADOS E IMPREVISTOS.....	4.500.132	3.249.811
Artículo 1.º... Reintegrables.....	2.025.000	805.750
Artículo 2.º... Indeterminados.....	18.565	18.565
Artículo 3.º... Imprevistos.....	2.456.567	2.425.496
CAPÍTULO VIII... RESULTAS.....	3.854.029.035	3.801.732.715
Artículo 1.º... Obligaciones procedentes del último ejercicio.....	3.065.234.638	3.031.238.405
Artículo 2.º... Obligaciones procedentes de ejercicios anteriores.....	788.794.397	770.494.310
Total general.....	12.531.000.017	13.528.160.455

(1) Importe líquido de las obligaciones reconocidas y liquidadas.

2. — Presupuesto ordinario de Ingresos 1974

		Valores presupuestados	Valores liquidados
CAPÍTULO I...	IMPUESTOS DIRECTOS.....	3.761.150.000	3.935.099.922
Artículo 1.º...	Sobre el producto y la renta.....	2.953.150.000	2.826.739.559
Artículo 2.º...	Sobre el capital.....	808.000.000	1.108.360.363
CAPÍTULO II...	IMPUESTOS INDIRECTOS.....	317.525.000	343.181.928
Artículo único.	Impuestos indirectos.....	317.525.000	343.181.928
CAPÍTULO III...	TASAS Y OTROS INGRESOS.....	2.052.378.600	2.229.139.826
Artículo 1.º...	Tasas por prestación de servicios.....	1.585.858.000	1.784.949.513
Artículo 2.º...	Tasas por aprovechamientos especiales.....	289.500.000	270.630.244
Artículo 3.º...	Contribuciones especiales.....	36.500.000	16.500.000
Artículo 4.º...	Arbitrios con fines no fiscales.....	89.720.600	104.206.456
Artículo 5.º...	Ingresos por concesiones administrativas.....	50.800.000	52.853.613
CAPÍTULO IV...	SUBVENCIONES Y PARTICIPACIONES EN INGRESOS.....	2.036.002.054	3.072.365.509
Artículo 1.º...	Del Estado.....	1.958.030.735	2.992.869.994
Artículo 2.º...	De Corporaciones Locales.....	74.969.265	76.995.515
Artículo 3.º...	De otros organismos.....	—	—
Artículo 4.º...	De servicios de economía autónoma.....	3.000.000	2.500.000
Artículo 5.º...	De particulares.....	2.054	—
CAPÍTULO V...	INGRESOS PATRIMONIALES.....	267.327.500	261.221.934
Artículo 1.º...	Intereses.....	6.060.000	11.519.524
Artículo 2.º...	Participación en beneficios de empresa.....	3.000.000	3.500.000
Artículo 3.º...	Rentas de inmuebles.....	6.000.500	6.273.497
Artículo 4.º...	Otros ingresos.....	252.267.000	239.928.563
CAPÍTULO VI...	EXTRAORDINARIOS Y DE CAPITAL.....	23.751.000	584.376.300
Artículo 1.º...	Enajenación de bienes no productores de ingresos.....	23.750.000	4.228.389
Artículo 2.º...	Enajenación de bienes productores de ingresos.....	—	—
Artículo 3.º...	Venta de valores y participaciones en capital de empresas.....	—	—
Artículo 4.º...	Emisión de deuda.....	—	—
Artículo 5.º...	Anticipos y préstamos de entes públicos.....	—	—
Artículo 6.º...	Anticipos y préstamos de entidades de crédito.....	—	580.000.000
Artículo 7.º...	Aportaciones de otros presupuestos.....	—	—
Artículo 8.º...	Reembolso de la Deuda.....	1.000	147.911
CAPÍTULO VII...	EVENTUALES E IMPREVISTOS.....	218.836.828	175.649.206
Artículo 1.º...	Reintegros.....	36.320.750	12.425.250
Artículo 2.º...	Multas.....	135.000.000	134.932.533
Artículo 3.º...	Eventuales.....	30.000.000	23.810.327
Artículo 4.º...	Imprevistos.....	17.516.078	4.481.096
CAPÍTULO VIII.	RESULTAS.....	—	2.927.386.998
	Total general.....	8.676.970.982	13.528.421.614

3. — Presupuestos especiales de 1974

	Especial Urbanismo <i>Pesetas</i>	Patronato Municipal de la Vivienda <i>Pesetas</i>	Pompas Fúnebres <i>Pesetas</i>	Parques y Jardines <i>Pesetas</i>	TOTAL <i>Pesetas</i>
INGRESOS					
1. Impuestos directos.....	2.350.000	—	—	—	2.350.000
2. Impuestos indirectos.....	—	—	—	—	—
3. Tasas y otros ingresos.....	290.223.704	125.000	247.500.000	12.850.000	550.698.704
4. Subvenciones y participaciones en ingresos.....	150.000	55.051.000	50.953.342	366.746.600	472.900.942
5. Ingresos patrimoniales.....	—	76.060.000	—	455.000	76.515.000
6. Extraordinarios y de capital.....	680.880.328	314.975.207	—	—	995.855.535
7. Eventuales e imprevistos.....	6.100.000	30.087.000	92.546.658	406.400	129.140.058
Totales.....	979.704.032	476.298.207	391.000.000	380.458.000	2.227.460.239
GASTOS					
1. Personal activo.....	—	39.242.826	215.300.000	224.670.251	479.213.077
2. Material y diversos.....	5.625.000	78.560.000	58.000.000	154.037.749	296.222.749
3. Clases pasivas.....	—	2.956.115	4.000.000	—	6.956.115
4. Deuda.....	—	72.421.167	—	—	72.421.167
5. Subvenciones y participaciones en ingresos.....	161.528.838	500.000	—	—	162.028.838
6. Extraordinarios y de capital.....	812.372.182	257.471.625	20.000.000	—	1.089.843.807
7. Reintegrables, indeterminados e imprevistos.....	178.012	25.146.474	93.700.000	1.750.000	120.774.486
8. Resultas.....	—	—	—	—	—
Totales.....	979.704.032	476.298.207	391.000.000	380.458.000	2.227.460.239

4. — Presupuestos extraordinarios en 31-XII-1973

(Millones de pesetas)

PRESUPUESTO	APROBACIÓN		MODIFICACIÓN	IMPORTE		Cantidad disponible para inversión (*)
	Municipal	Ministerial		Presupuesto	Operación de crédito	
PEA Nuevo abastecimiento de agua potable a la Ciudad — «Enlace depósitos terminales con la futura red de distribución».....	31 marzo 1966	24 septbre. 1970	—	111,5	111,5	—
PEA Nuevo abastecimiento de agua potable a la Ciudad — «Proyecto 2.º reformado del de replanteo previo general de las obras de la 1.ª etapa (Reformado del Plan de Inversiones)»	23 julio 1966	30 junio 1970	—	360	360	64,8
PED Desarrollo de la Ciudad de Barcelona.....	13 febrero 1964	22 dicbre. 1964 28 julio 1967 20 marzo 1968	28 noviembre 1970	407	387	4,6
POA Obras asistenciales, mejora de la circulación y otras.....	2 febrero 1965	7 julio 1966 28 julio 1967 20 marzo 1968	23 mayo 1969 17 octubre 1970	653	613	2,3
PEC Construcción de nuevos Grupos Escolares y modificación de los existentes.....	21 novbre. 1963	23 marzo 1966	24 julio 1968 7 noviembre 1968	130	114	8,3
PSA Saneamiento y Alcantarillado 1.ª etapa.....	25 abril 1967	22 octubre 1969	13 febrero 1971	520	520	5
PEV Obras de vialidad en vías de enlace y circulación, 1.ª etapa.....	28 junio 1969 31 julio 1969	9 octubre 1969	—	700	623	—
PAE Actividades escolares.....	28 junio 1969	20 novbre. 1969	24 septiembre 1971	200	200	26
PCF Deportes y Cultura Física...	31 julio 1969	21 febrero 1970	—	212,7	157 ⁽¹⁾	82,9 ⁽²⁾
PFL Limpieza - Higiene de la vía pública.....	19 novbre. 1964	28 julio 1967	27 septiembre 1969	390	390	58,4
PEB Transformación de basuras...	26 febrero 1969	—	—	492	492	—
PEMM-1 Urbanización de la Montaña de Montjuich, 2.ª etapa.....	26 febrero 1969	23 mayo 1969	—	35	35	—
PEMM-2 Urbanización de la Montaña de Montjuich. 3.ª etapa.....	26 febrero 1969	24 septbre. 1971	—	25	25	2
— Obras de saneamiento de la Montaña de Montjuich.....	31 marzo 1966	7 de julio 1966	—	20	20	0,2
PEM Urbanización de la Montaña de Montjuich.....	31 marzo 1966	21 febrero 1967	30 octubre 1968	40	40	—
POV Obras viarias y otras.....	29 novbre. 1971	26 mayo 1972	—	5,900	5.000 ⁽³⁾	3.534,7
PRD Obras de consolidación y de reparación de daños en diversos lugares de la ciudad.....	23 marzo 1972	—	—	86,3	86,3	—
CEA Cooperación Municipal a las obras de enlace con la Autopista de Levante.....	25 abril 1967	29 mayo 1969	—	195	190	—
Totales.....				10.477,5	9.363,8	3.789,2

- (1) El resto hasta 212,7 se cubre con una subvención de 55,7 millones de la Delegación Nacional de Educación Física y Deportes.
 (2) Esta cantidad es independiente de la subvención a que se refiere la nota anterior.
 (3) Emisión de Deuda pública municipal.
 (*) Incluye sólo la disponibilidad para inversión real figurada en los capítulos VI y VII de los respectivos Presupuestos.

XI. — AHORRO Y FINANZAS.

5. — Estado de desarrollo del programa de actuación municipal. Anualidad 1974

Situación en 31 de diciembre de 1974

(Obras e instalaciones y edificios)

SECTORES DE ACTUACIÓN	FASES DE EJECUCIÓN												Total número de obras
	Proyección		Aprobación		Contratación		Ejecución		Terminadas		En suspenso		
	Número de obras	Por 100	Número de obras	Por 100	Número de obras	Por 100	Número de obras	Por 100	Número de obras	Por 100	Número de obras	Por 100	
I. SERVICIOS GENERALES..	2	6	4	13	1	3	11	36	12	39	1	3	31
01. Administración general.....	1	3	4	14	1	3	11	37	12	40	1	3	30
02. Policía Municipal.....	—	—	—	—	—	—	—	—	—	—	—	—	—
03. Extinción de Incendios.....	1	100	—	—	—	—	—	—	—	—	—	—	1
II. CULTURA.....	1	2	3	5	2	3	29	47	27	43	—	—	62
04. Educación.....	—	—	1	4	1	4	10	44	11	48	—	—	23
05. Museos e Instituciones culturales.....	1	3	1	3	1	3	14	45	14	46	—	—	31
06. Otras actividades culturales..	—	—	1	12	—	—	5	63	2	25	—	—	8
III. SANIDAD Y ASISTENCIA SOCIAL.....	4	29	1	7	—	—	6	43	2	14	1	7	14
07. Salud pública y Asistencia médica.....	1	14	1	14	—	—	3	44	1	14	1	14	7
08. Asistencia social.....	3	60	—	—	—	—	2	40	—	—	—	—	5
09. Cementerios y servicios fúnebres.....	—	—	—	—	—	—	1	50	1	50	—	—	2
IV. URBANISMO Y VIVIENDA	3	20	—	—	1	7	9	60	2	13	—	—	15
12. Absorción de suburbios y vivienda.....	3	20	—	—	1	7	9	60	2	13	—	—	15
V. VIALIDAD.....	5	1	152	30	254	51	86	17	1	—	4	1	502
13. Estructuras viales.....	—	—	—	—	—	—	5	1	—	—	—	—	5
14. Alcantarillado.....	2	1	30	18	133	78	4	2	—	—	2	1	171
15. Pavimentación.....	1	1	60	32	120	65	1	1	—	—	1	1	183
16. Alumbrado.....	2	1	62	43	1	1	76	53	1	1	1	1	143
VI. ZONAS VERDES Y DEPORTIVAS.....	3	8	11	30	2	5	9	24	12	33	—	—	37
17. Parques y Jardines.....	—	—	1	5	—	—	8	40	11	55	—	—	20
18. Instalaciones deportivas.....	3	17	10	59	2	12	1	6	1	6	—	—	17
VII. ABASTECIMIENTO.....	3	15	5	25	4	20	7	35	—	—	1	5	20
19. Abastecimiento de agua.....	—	—	2	20	2	20	6	60	—	—	—	—	10
21. Mercados zonales.....	3	30	3	30	2	20	1	10	—	—	1	10	10
VIII. TRANSPORTES Y CIRCULACIÓN.....	14	19	2	3	—	—	38	50	16	21	5	7	75
22. Transportes de superficie....	—	—	—	—	—	—	1	100	—	—	—	—	1
23. Transportes subterráneos....	14	31	1	2	—	—	27	60	3	7	—	—	45
24. Circulación.....	—	—	1	4	—	—	10	34	13	45	5	17	29
IX. OTROS SERVICIOS URBANOS.....	3	25	—	—	—	—	9	75	—	—	—	—	12
25. Limpieza viaria.....	2	67	—	—	—	—	1	33	—	—	—	—	3
26. Recogida y tratamiento de basuras.....	1	13	—	—	—	—	7	87	—	—	—	—	8
27. Depuración de aguas residuales	—	—	—	—	—	—	1	100	—	—	—	—	1
Totales.....	38	5	178	23	264	34	204	27	72	9	12	2	768

6. — Programa de actuación municipal. Anualidad 1974

Comparación entre inversión y previsión
(Excluidos recursos extraordinarios y «otros recursos»)

SECTORES	Previsión (A)	INVERSIÓN				Total (B)	Relación entre inversiones y previsiones (A/Bx 100)
		Fuentes de financiación					
		PO	PU	PE (1)	EM (2)		
I. SERVICIOS GENERALES	74,53	71,69	—	—	—	71,69	96,19
01. Administración general.....	65,53	62,69	—	—	—	62,69	95,66
02. Policía municipal.....	6,00	6,00	—	—	—	6,00	100,00
03. Extinción de incendios.....	3,00	3,00	—	—	—	3,00	100,00
II. CULTURA	165,85	97,08	31,22	—	—	128,30	77,35
04. Educación.....	108,50	51,50	22,90	—	—	74,40	68,57
General básica.....	1,70	1,63	—	—	—	1,63	95,88
Especial.....	39,95	38,95	—	—	—	38,95	97,49
05. Museos e Instituciones culturales.....	15,70	5,00	8,32	—	—	13,32	84,84
06. Otras actividades culturales.....	188,96	168,52	—	73,61	—	242,13	128,13 (*)
III. SANIDAD Y ASISTENCIA SOCIAL	188,96	168,52	—	73,61	—	242,13	128,13 (*)
07. Salud pública y Asistencia médica.....	61,86	61,42	—	—	—	61,42	99,28
08. Asistencia social.....	19,26	19,26	—	—	—	19,26	100,00
09. Cementerios y servicios fúnebres.....	107,84	87,84	—	73,61	—	161,45	149,71 (*)
IV. URBANISMO Y VIVIENDA	473,05	—	72,38	70,85	—	143,23	30,28
10. Planeamiento urbanístico.....	8,00	—	6,31	—	—	6,31	78,87
11. Gestión urbanística.....	144,05	—	66,07	—	—	66,07	45,86
12. Absorción de suburbios y vivienda.....	321,00	—	—	70,85	—	70,85	22,07
V. VIALIDAD	861,38	387,48	362,49	—	—	749,97	87,06
13. Estructuras viales.....	499,08	380,18	118,90	—	—	499,08	100,00
14. Alcantarillado.....	136,30	6,30	90,13	—	—	96,43	70,74
15. Pavimentación.....	118,00	1,00	69,50	—	—	70,50	59,74
16. Alumbrado.....	108,00	—	83,96	—	—	83,96	77,74
VI. ZONAS VERDES Y DEPORTIVAS	77,26	3,00	55,50	—	—	58,50	75,71
17. Parques y Jardines.....	71,26	3,00	55,50	—	—	58,50	82,09
18. Instalaciones deportivas.....	6,00	—	—	—	—	—	—
VII. ABASTECIMIENTO	92,43	75,43	16,74	—	—	92,17	99,71
19. Abastecimiento de agua.....	14,50	9,50	4,94	—	—	14,44	99,58
20. Mercados centrales y Matadero.....	65,93	65,93	—	—	—	65,93	100,00
21. Mercados zonales.....	12,00	—	11,80	—	—	11,80	98,33
VIII. TRANSPORTES Y CIRCULACIÓN	1.212,22	34,00	—	—	536,60	370,60	47,07
22. Transportes de superficie.....	322,00	—	—	—	86,60	86,60	26,89
23. Transportes subterráneos.....	854,72	—	—	—	450,00	450,00	52,64
24. Circulación.....	35,50	34,00	—	—	—	34,00	95,77
IX. OTROS SERVICIOS URBANOS	1,79	1,29	—	—	—	1,29	72,07
25. Limpieza viaria.....	0,50	—	—	—	—	—	—
26. Recogida y tratamiento de basuras.....	1,29	1,29	—	—	—	1,29	100,00
27. Depuración de aguas residuales.....	—	—	—	—	—	—	—
TOTAL GENERAL.....	3.147,47	838,49	538,33	144,46	536,60	2.057,88	65,38
TOTAL SIN TRANSPORTES.....	1.970,75	838,49	538,33	144,46	—	1.521,28	77,19

- Los valores absolutos, en millones de pesetas, según cifras de contracción de gasto por la Intervención municipal.
- (1) Incluye la inversión realizada con cargo a los Presupuestos especiales de los Órganos de Gestión: Patronato municipal de la Vivienda y Servicios municipales de Pompas Fúnebres y de Parques y Jardines de Barcelona.
- (2) Incluye la inversión realizada con cargo a las empresas municipales, F. C. Metropolitano de Barcelona, S. A. y Tranportes de Barcelona, S. A.
- (*) El índice superior a 100 se debe a que en el Sector 09, Cementerios y Servicios fúnebres, se ha registrado una inversión de 73,61 por parte del Servicio municipal de Pompas Fúnebres, muy superior a la programada, por un importe de 20.

7. — Programa de actuación municipal. Anualidad 1974

Inversión realizada por categorías económicas

SECTORES	Terrenos y otros activos	Edificios	Obras e instalaciones	Maquinaria vehículos y equipo	Mobiliario y equipo oficina	Otros costes	Variación de activos financieros	TOTAL	Por 100	
I. SERVICIOS GENERALES.....		12,37	9,33	38,77	10,22	1,00	—	71,69	1,54	
01. Administración general.....		9,37	9,33	34,07	8,92	1,00		62,69	1,35	
02. Policía municipal.....				4,70	1,30			6,00	0,13	
03. Extinción de incendios.....		3,00						3,00	0,06	
II. CULTURA.....	28,90	73,70	17,07	1,63	7,00	—	—	128,30	2,75	
04. Educación.....	28,90	38,50		1,63	7,00			74,40	1,59	
General básica.....								1,63	0,04	
05. Museos e Instituciones culturales.....		25,20	13,75					38,95	0,84	
06. Otras actividades culturales.....		10,00	3,32					13,32	0,28	
III. SANIDAD Y ASISTENCIA SOCIAL.	10,00	200,50	—	20,02	11,61	—	—	242,13	5,20	
07. Salud pública y Asistencia médica.....		39,64		17,12	4,66			61,42	1,32	
08. Asistencia social.....		14,26			5,00			19,26	0,41	
09. Cementerios y servicios fúnebres.....	10,00	146,60		2,90	1,95			161,45	3,47	
IV. URBANISMO Y VIVIENDA.....	186,99	263,86	7,16	—	0,48	24,46	—	482,95	10,37	
10. Planeamiento urbanístico.....						6,31		6,31	0,13	
11. Gestión urbanística.....	183,82							201,97	4,34	
12. Absorción de suburbios y vivienda....	3,17	263,86	7,16		0,48	18,15		274,67	5,90	
V. VIALIDAD.....	—	2,30	1.811,35	5,98	—	—	—	1.819,63	39,06	
13. Estructuras viales.....			461,24					461,24	9,90	
14. Alcantarillado.....		2,30	586,24	2,0				590,54	12,68	
15. Pavimentación.....			518,20	1,0				519,20	11,14	
16. Alumbrado.....			245,67	2,98				248,65	5,34	
VI. ZONAS VERDES Y DEPORTIVAS..	24,80	—	53,48	—	—	—	—	78,28	1,68	
17. Parques y Jardines.....	24,80		33,70					58,50	1,26	
18. Instalaciones deportivas.....			19,78					19,78	0,42	
VII. ABASTECIMIENTO.....	—	13,30	12,94	—	—	—	65,93	92,17	1,98	
19. Abastecimiento de agua.....		1,50	12,94					14,44	0,31	
20. Mercados centrales y Matadero.....							65,93	65,93	1,42	
21. Mercados zonales.....		11,80						11,80	0,25	
VIII. TRANSPORTES Y CIRCULACIÓN.	—	32,39	303,84	269,29	1,72	—	—	607,24	13,03	
22. Transportes de superficie.....		32,39		52,49	1,72			86,60	1,86	
23. Transportes subterráneos.....			233,20	216,80				450,00	9,66	
24. Circulación.....			70,64					70,64	1,51	
IX. OTROS SERVICIOS URBANOS....	—	945,99	—	190,47	—	—	—	1.136,46	24,39	
25. Limpieza viaria.....		6,83		32,57				39,40(*)	0,84	
26. Recogida y tratamiento de basuras....		939,16		157,90				1.097,06(*)	23,55	
27. Depuración de aguas residuales.....										
TOTALES.....	Importe..	250,69	1.544,41	2.215,17	526,16	31,03	25,46	65,93	4.658,85	100,00
	Por 100..	5,38	33,15	47,55	11,29	0,67	0,55	1,41	100,00	

(*) Incluye importe de obra realizada y de material aportados por el adjudicatario de la correspondiente contrata de Limpieza. Los valores absolutos, en millones de pesetas, según cifras de contracción de gastos por la Intervención municipal.

8. — Programa de actuación municipal. Anualidad 1974

Inversión realizada por fuentes de financiación

SECTORES	FUENTES DE FINANCIACIÓN						TOTAL	Por 100	
	Presupuesto ordinario	Presupuesto urbanismo	Presupuestos de los Órganos de Gestión	Presupuestos extraordinarios	Empresas	Otros recursos (*)			
I. SERVICIOS GENERALES.....	71,69	—	—	—	—	—	71,69	1,54	
01. Administración general.....	62,69						62,69	1,35	
02. Policía municipal.....	6,00						6,00	0,13	
03. Extinción de incendios.....	3,00						3,00	0,06	
II. CULTURA.....	97,08	31,22	—	—	—	—	128,30	2,75	
04. Educación.....	51,50	22,90					74,40	1,59	
General básica.....	1,63						1,63	0,03	
Especial.....	38,95						38,95	0,85	
05. Museos e Instituciones culturales.....	5,00	8,32					13,32	0,28	
06. Otras actividades culturales.....									
III. SANIDAD Y ASISTENCIA SOCIAL.	168,52		73,61	—	—	—	242,13	5,20	
07. Salud pública y Asistencia médica.....	61,42						61,42	1,32	
08. Asistencia social.....	19,26						19,26	0,41	
09. Cementerios y Servicios fúnebres.....	87,84		73,61				161,45	3,47	
IV. URBANISMO Y VIVIENDA.....	—	72,38	70,85	339,72	—	—	482,95	10,36	
10. Planeamiento urbanístico.....		6,31					6,31	0,13	
11. Gestión urbanística.....		66,07		135,90			201,97	4,33	
12. Absorción de suburbios y vivienda....			70,85	203,82			274,67	5,90	
V. VIALIDAD.....	200,17	362,49	—	1.256,97	—	—	1.819,63	39,06	
13. Estructuras viales.....	192,87	118,90		149,47			461,24	9,90	
14. Alcantarillado.....	6,30	90,13		494,11			590,54	12,68	
15. Pavimentación.....	1,00	69,50		448,70			519,20	11,14	
16. Alumbrado.....	—	83,96		164,69			248,65	5,34	
VI. ZONAS VERDES Y DEPORTIVAS.	3,00	55,50	—	19,78	—	—	78,28	1,68	
17. Parques y Jardines.....	3,00	55,50		19,78			58,50	1,25	
18. Instalaciones deportivas.....							19,78	0,43	
VII. ABASTECIMIENTO.....	75,43	16,74	—	—	—	—	92,17	1,98	
19. Abastecimiento de agua.....	9,50	4,94					14,44	0,31	
20. Mercados centrales y Matadero.....	65,93						65,93	1,42	
21. Mercados zonales.....		11,80					11,80	0,25	
VIII. TRANSPORTES Y CIRCULACIÓN.	34,00	—	—	36,64	553,60	—	607,24	13,03	
22. Transportes de superficie.....					86,60		86,60	1,86	
23. Transportes subterráneos.....					450,00		450,00	9,66	
24. Circulación.....	34,00			36,64			70,64	1,51	
IX. OTROS SERVICIOS URBANOS....	1,29	—	—	—	—	1.135,17	1.136,46	24,40	
25. Limpieza viaria.....						39,40	39,40	0,85	
26. Recogida y tratamiento de basuras....	1,29					1.095,77	1.097,77	25,55	
27. Depuración de aguas residuales.....									
TOTALES.....	Importe..	651,18	538,33	144,46	1.653,11	536,60	1.135,17	4.658,85	100,00
	Por 100..	13,98	11,56	3,10	35,48	11,52	24,36	100,00	

(*) Incluye importe de obra realizada y material aportados por el adjudicatario de la correspondiente contrata de Limpieza. Los valores absolutos, en millones de pesetas, según cifras de contracción de gasto por la Intervención municipal.

XI. — AHORRO Y FINANZAS.

9. — Evolución de la inversión municipal real de Barcelona, en valores absolutos y por habitante
Programación 1963 a 1974

Anualidad del programa	Población (millares de habitantes)	IMPORTE EN PESETAS DE CADA AÑO			IMPORTE EN PESETAS CONSTANTES DE 1970		
		Global (millares de pesetas)	Inversión por habitante		Global (millares de pesetas)	Inversión por habitante	
			Pesetas por habitante	Índice 1963 = 100		Pesetas por habitante	Índice 1963 = 100
1963.....	1.615,6	1.183.529	732,5	100	1.473.493	912	100
1964.....	1.635,3	1.346.577	823,4	112	1.629.358	996,3	109
1965.....	1.655,6	1.568.329	947,3	129	1.723.593	1.041	114
1966.....	1.672,9	1.768.523	1.057,1	144	1.894.088	1.132,2	124
1967.....	1.690,8	1.668.320	986,7	135	1.778.429	1.051,8	115
1968.....	1.708,9	2.277.670	1.332,8	182	2.373.332	1.388,8	152
1969.....	1.727,2	2.027.880	1.174,1	160	2.060.326	1.192,8	131
1970.....	1.745,1	3.033.187	1.738,1	237	3.033.187	1.738,1	191
1971.....	1.763	3.730.245	2.115,8	289	3.528.811	2.001,6	219
1972.....	1.782	4.527.183	2.540	347	4.006.556	2.248,3	246
1973.....	1.800,2	4.199.687	2.332,9	318	3.372.348	1.873,3	205
1974.....	1.816,6	4.658.850	2.552,6	348	3.284.487	1.799,6	197
Total.....	—	31.989.980	—	—	30.158.010	—	—

10. — Tabla-resumen de los costes unitarios por habitante

Año 1973

(Pesetas)

SECTORES	SUBSECTORES Servicios finales	CONCEPTOS QUE SE INCLUYEN PARA EL CÁLCULO					
		Costes directos de material y personal	Costes directos de material y personal con inclusión de las amortizaciones e intereses	Costes directos más los indirectos, sin inclusión de las amortizaciones	Costes directos más los indirectos, con inclusión de las amortizaciones e intereses	Por 100	
						Importe	Sobre sector
RELACIONES PÚBLICAS Y TURISMO	Ferias y Congresos.....	5,93	5,93	7,02	7,02	7,50	0,32
	Relaciones Públicas y Turismo.....	21,25	23,60	26,12	28,35	30,29	0,90
	Deportes.....	23,20	31,60	32,33	36,84	39,35	1,18
	Población.....	13,11	14,01	17,52	18,42	19,68	0,59
	Atenciones del Estado.....	2,40	2,42	2,96	2,98	3,18	0,10
	Total.....	65,89	77,86	85,95	93,61	100,00	2,99
CULTURA	Educación.....	134,15	153,96	182,34	192,62	68,94	6,14
	Enseñanza General Básica.....	108,65	126,42	149,52	158,16	56,61	5,04
	Enseñanza Profesional.....	25,50	27,54	32,82	34,46	12,33	1,10
	Actividades científicas y culturales.....	58,92	69,37	79,25	86,78	31,06	2,77
	Total.....	193,07	223,33	261,59	279,40	100,00	8,91
SANIDAD Y ASISTENCIA SOCIAL	Salud Pública.....	33,20	35,61	41,88	44,08	9,12	1,40
	Asistencia Médica.....	229,38	249,13	289,92	306,90	63,52	9,79
	Nosocomios.....	207,63	226,61	254,76	271,17	56,12	8,65
	Dispensarios.....	21,75	22,52	35,16	35,73	7,40	1,14
	Gestión Asistencial, Sanitaria y Social.....	93,53	111,98	118,18	132,21	27,36	4,22
	Asistencia Social.....	66,02	71,53	81,52	84,81	17,55	2,71
Cementerios.....	37,51	40,45	36,66	47,40	9,81	1,51	
	Total.....	356,11	396,72	449,98	483,19	100,00	15,41
RÉGIMEN INTERIOR Y SERVICIOS MUNICIPALES	Abastos.....	71,79	78,50	91,64	96,88	9,73	3,09
	Servicios Municipales.....	602,27	697,35	758,81	801,21	80,45	25,56
	Aguas.....	25,66	73,10	81,46	84,10	8,45	2,68
	Iluminaciones artísticas.....	9,97	11,16	11,89	13,07	1,31	0,42
	Limpieza.....	566,64	613,09	665,46	704,04	70,69	22,46
Servicio de Extinción de Incendios y Salvamentos.....	78,35	84,96	91,74	97,86	9,82	3,12	
	Total.....	752,41	860,81	942,19	995,95	100,00	31,77
URBANISMO Y OBRAS PÚBLICAS	Intervención Urbanística.....	49,92	50,71	85,16	85,95	7,84	2,74
	Pavimentación.....	146,04	187,79	235,58	245,65	22,41	7,84
	Alcantarillado.....	141,56	172,68	200,22	210,05	19,17	6,70
	Alumbrado.....	121,55	246,69	282,42	304,87	27,81	9,72
	Canalizaciones.....	—	—	—	—	—	—
	Circulación.....	195,37	215,43	238,19	249,60	22,77	7,96
	Total.....	754,44	873,30	1.041,57	1.096,12	100,00	34,96
POLICÍA MUNICIPAL	Policía Municipal..... (Resto de Servicios)	160,42	163,07	166,39	187,00	100,00	5,96
	Total.....	160,42	163,07	166,39	187,00	100,00	5,96
	TOTAL GENERAL.....	2.282,34	2.594,79	2.947,67	3.135,27	—	100,00

XI. — AHORRO Y FINANZAS.

11. — Costes unitarios por habitante de 1965 a 1973

SECTORES	SUBSECTORES Servicios finales	CONCEPTOS QUE SE INCLUYEN PARA EL CÁLCULO								
		Costes directos más los indirectos, con inclusión de las amortizaciones e intereses								
		Año (1) 1965	Año (1) 1966	Año 1967	Año 1968	Año 1969	Año 1970	Año 1971	Año 1972	Año 1973
	Pesetas	Pesetas	Pesetas	Pesetas	Pesetas	Pesetas	Pesetas	Pesetas	Pesetas	
RELACIONES PÚBLICAS Y TURISMO	Ferias y Congresos.....	—	1,30	7,32	4,47	6,58	3,18	4,11	11,66	7,02
	Relaciones Públicas y Turismo.	10,19	14,18	16,09	19,34	22,17	25,60	24,58	26,87	28,35
	Deportes.....	7,48	6,89	13,92	16,46	11,65	12,58	12,11	26,71	16,84
	Población.....	8,59	15,98	9,82	9,32	10,36	11,65	39,67	14,04	14,42
	Atenciones del Estado.....	1,80	1,60	2,23	1,50	2,15	1,97	1,87	2,42	2,08
	Total.....	28,06	39,95	49,38	51,09	53,01	54,98	88,34	81,70	93,61
CULTURA	Educación.....	71,01	70,09	83,65	95,41	114,50	132,58	195,81	159,57	192,62
	Enseñanza Primaria.....	55,44	52,76	63,53	73,53	86,82	104,03	160,55	130,12	158,16
	Enseñanza Profesional.....	15,57	17,33	20,12	21,88	27,68	28,55	35,26	29,45	34,46
	Activ. científicas y culturales....	31,88	35,49	43,83	44,34	56,93	57,83	59,56	91,35	86,78
	Total.....	102,89	105,58	127,48	139,75	171,43	190,41	255,37	250,92	279,40
SANIDAD Y ASISTENCIA SOCIAL	Salud Pública.....	15,86	19,61	23,37	20,68	26,28	26,27	35,30	34,96	44,08
	Asistencia Médica.....	87,11	99,21	121,43	130	160,98	185,19	196,89	254,37	306,90
	Nosocomios.....	72,71	78,17	98,16	106,90	133,35	157,60	168,75	219,67	271,17
	Dispensarios.....	14,40	21,04	23,27	23,10	27,63	27,59	28,14	34,70	35,73
	Gestión Asist. Sanitaria y Social.	56,99	57,29	69,81	74,69	86,65	95,10	100,68	121,84	132,21
	Asistencia Social.....	32,02	34,22	42,07	45,33	54,48	62,22	62,53	74,74	84,81
Cementerios.....	24,97	23,07	27,74	29,36	32,17	32,88	38,15	47,10	47,40	
	Total.....	159,96	176,11	214,61	225,37	273,91	306,56	332,87	411,17	483,19
RÉGIMEN INTERIOR Y SERVICIOS MUNICIPALES	Abastos.....	59,68	53,22	61,97	65,20	78,09	90,15	78,50	97,10	96,88
	Servicios Municipales.....	281,80	343,32	422,64	448,69	492,87	567,29	558,18	673,36	801,21
	Aguas.....	12,46	11,53	62,54	68,38	63,75	63,60	61,85	74,66	84,10
	Iluminaciones artísticas.....	—	5,80	7,40	8,58	14,60	14,04	14,33	13,63	13,07
	Limpieza.....	269,34	325,99	352,70	371,73	414,52	489,95	482	585,07	704,04
	Servicio de Extinción de Incendios y Salvamentos.....	38,44	42,92	48,46	47,19	59	61,01	69,80	85,44	97,86
	Total.....	379,92	439,46	533,07	561,08	629,96	718,45	706,48	855,90	995,95
URBANISMO Y OBRAS PÚBLICAS	Intervención urbanística.....	26,63	17,71	30,17	35,28	50,43	51,83	63,69	70,59	85,95
	Pavimentación.....	106,30	94,19	120,74	137,93	163,02	174,37	215,52	222,04	245,65
	Alcantarillado.....	54,49	51,56	53,12	55,39	77,54	89,52	106,23	168,14	210,05
	Alumbrado.....	118,42	125,73	141,86	156,73	175,65	190,48	213,51	249,86	304,87
	Canalizaciones.....	0,92	1,07	1,49	1,88	2,27	2,59	3,44	4,93	(2) —
	Circulación.....	62,72	62,50	95,52	103,14	146,25	160,60	183,77	209,91	249,60
	Total.....	369,48	352,76	442,90	490,35	615,16	669,39	786,16	925,47	1.096,12
POLICÍA MUNICIPAL	Policía Municipal.....	53,49	71,08	91,63	96,88	124,08	121,64	129,22	146,80	187,80
	(Costes no imputados a Circu.)..	—	—	—	—	—	—	—	—	—
	Total.....	53,49	71,08	91,63	96,88	124,08	121,64	129,22	146,80	187,00
	TOTAL GENERAL.....	1.093,80	1.184,94	1.459,07	1.564,52	1.867,55	2.061,43	2.298,44	2.671,96	3.135,27
		100,00	108,33	133,39	143,03	170,73	188,46	210,13	244,28	286,64

- (1) Sin inclusión de los intereses.
 (2) Suprimido dicho Servicio, pasa al de Alcantarillado.
 — Habitantes: 1.665.603 en 1965
 1.673.152 en 1966
 1.690.888 en 1967
 1.708.811 en 1968
 1.726.925 en 1969
 1.745.142 en 1970
 1.760.142 en 1971
 1.774.842 en 1972
 1.789.342 en 1973

12. — Costes analíticos de funcionamiento de los servicios municipales. Año 1973

SECTORES	SERVICIOS FINALES	CLASES DE COSTES			
		Costes directos de Personal y Material <i>Pesetas</i>	Costes directos más los indirectos, con inclusión de las amortizaciones e intereses <i>Pesetas</i>	COSTES UNITARIOS	
				Unidad de prestación	Coste medio unitario <i>Pesetas</i>
RELACIONES PÚBLICAS Y TURISMO	Ferias y Congresos.....	10.626.545	12.574.577	Ferias y Congresos	39.542,69
	Relaciones Públicas y Turismo.....	38.040.621	50.736.222	Visitante	195,86
	Deportes.....	41.519.554	65.930.564	m ² de instalación	209,95
	Población.....	23.472.102	32.967.497	—	—
	Atenciones del Estado.....	4.309.509	5.336.886	Recluta	362,85
	Total.....	117.968.331	167.545.746	—	—
CULTURA	<i>Educación</i>				
	Parvularios y E. G. B. (Escuelas M.)	65.972.658	92.782.880	Alumno/año	22.629
	Colaboración a la Enseñanza Primaria Estatal.....	112.902.103	162.218.529	Alumno/año	2.370
	Enseñanza Especial y Profesional..	61.165.716	89.668.718	Alumno/año { Especial Profesional	126.169 12.458
	Actividades científicas y culturales....	105.430.662	155.276.043	—	—
	Total.....	345.471.139	499.946.170	—	—
SANIDAD Y ASISTENCIA SOCIAL	<i>Salud Pública</i>	59.406.350	78.879.650	—	—
	<i>Asistencia médica</i>				
	Nosocomios.....	371.527.966	485.230.685	Enfermo asistido	40.158
	Dispensarios.....	38.923.120	63.942.192	Servicio prestado	1.363
	<i>Gestión Asistencial, Sanitaria y Social</i>				
	Asistencia social.....	118.138.503	151.757.626	Estancia-acogido/día	223,41
Cementerios.....	54.736.867	94.304.234	Inhumación o exhumación	4.275,53	
	Total.....	642.732.806	874.114.388	—	—
ABASTOS Y SERVICIOS MUNICIPALES	<i>Abastos</i>				
	Matadero.....	75.299.566	91.827.154	Kg. de carne	2,45
	Mercado Central del Pescado.....	4.566.681	7.411.498	Kg. de pescado	0,096
	Mercado Central de la Flor.....	664.502	876.837	—	—
	Estación Receptora de Leche.....	1.491.672	2.007.412	Litro de leche	0,025
	Mercados zonales.....	35.705.431	55.501.599	Puesto de venta	5.108,76
	Otros servicios de abastos.....	10.741.227	15.728.755	—	—
	<i>Servicios Municipales</i>				
	Aguas.....	45.926.357	150.497.026	—	—
	Iluminaciones artísticas.....	17.869.553	23.414.429	—	—
	Riego y limpieza viaria.....	558.812.220	681.689.172	m ² regado y limpiado al año	43,91
Recogida y eliminación de basuras.	455.116.080	578.087.488	Tn. basura recogida y eliminada	1.132,52	
<i>Servicio de Extinción de Incendios y Salvamentos</i>	140.205.394	175.108.540	Servicio urgencia prestado	30.877,89	
	Total.....	1.346.398.683	1.782.149.810	—	—
URBANISMO Y OBRAS PÚBLICAS	Intervención urbanística.....	89.337.227	153.800.653	—	—
	Pavimentación.....	261.328.059	439.555.306	Conservación ordinaria de 1 m ²	23,78
	Alcantarillado.....	274.860.738	375.868.414	Limpieza de 1 m. lineal/año	123,76
	Alumbrado.....	396.441.038	545.522.892	Conservación de 1 m. lineal/año	265,73
	Circulación.....	349.609.449	446.634.227	Punto luz	7.496,94
	Total.....	1.371.576.511	1.961.381.492	Vehículo en circulación/año	1.121,32
POLICÍA MUNI.	Policía Municipal..... (excluidas Tráfico y Motorizada, incluidas en Circulación)	287.048.588	334.607.559	—	—
ÓRGANOS DE GESTIÓN	Patronato Municipal de la Vivienda..	87.063.253	87.315.135	—	—
	Pompas Fúnebres.....	237.009.061	245.978.671	—	—
	Parques y Jardines.....	313.931.730	343.721.670	m ² de verde urbano	48,91
	Total.....	638.004.044	677.015.476	—	—
	TOTAL GENERAL....	4.749.200.102	6.296.760.641	—	—

XI. — AHORRO Y FINANZAS.

DEL ESTADO

1. — Desglose por epígrafes de las cantidades ingresadas en la Delegación de Hacienda

Provincia de Barcelona

E P Í G R A F E S	A Ñ O S					
	1969	1970	1971	1972	1973	1974
	(millones)	(millones)	(millones)	(millones)	(millones)	(millones)
I. Impuestos directos						
Contribución rústica y pecuaria.....						
Contribución urbana.....						
Impuesto sobre Rendimiento del Trabajo Personal.....						
Impuesto sobre Rentas del Capital.....						
Impuesto Industrial:						
a) Licencia Fiscal.....						
b) Cuota por Beneficios.....						
Impuesto sobre Renta de Sociedades y Entidades Jurídicas...						
Contribución sobre la Renta.....						
Mejora de Pensiones.....						
Sucesiones «mortis causa».....						
Gravamen especial del 4 %.....						
Totales.....						
II. Impuestos indirectos						
Transmisiones patrimoniales «inter vivos».....						
Actos jurídicos documentados.....						
Tráfico de Empresas.....						
Impuestos Especiales.....						
Impuesto sobre el Lujo.....						
Renta de Aduanas.....						
Impuesto de Compensación y Radioaudición.....						
Impuestos suprimidos.....						
Totales.....						
III. Tasas por servicios prestados						
Tasas y exacciones parafiscales.....						
Correos y Telecomunicación.....						
Aduanas: Derechos menores.....						
Derechos Consulado y Arancel de Industria.....						
Canon minas y rifas.....						
Reintegros Gastos Públicos y Compensación.....						
Otros ingresos.....						
Totales.....						
IV. Operaciones financieras.....						
V. Enajenación de inversiones no productoras de ingresos.....						
VI. Enajenación de inversiones productoras de ingresos.....						
VII. Ingresos patrimoniales.....						
Totales generales.....	41.452,2	47.654,1	53.083,3	64.533,6	81.517,4	99.057,7

a) ENSEÑANZA

1. — ENSEÑANZA PREESCOLAR Y EDUCACIÓN GENERAL BÁSICA
1.1 - Centros, aulas, alumnos y profesores por distritos

DISTRITOS MUNICI-PALES	A L U M N O S										P R O F E S O R E S								
	C E N T R O S			A U L A S			E n s e ñ a n z a p r e e s c o l a r			E d u c a c i ó n g e n e r a l b á s i c a			E d u c a c i ó n g e n e r a l b á s i c a		Total profesores				
	Sector público	Sector privado	Total	Sector público	Sector privado	Total	Sector público	Sector privado	Total	Sector público	Sector privado	Total	Sector público	Sector privado		Total			
															Total alumnos				
Total...	157	885	1.042	1.786	7.255	9.041	8.951	55.821	64.772	164.398	228.667	293.439	237	1.870	2.107	1.593	5.691	7.284	9.391
I.....	9	25	34	83	176	259	709	1.426	2.135	4.195	6.237	8.372	29	35	64	65	170	235	299
II.....	10	47	57	122	389	511	693	2.977	3.670	9.132	11.820	15.490	37	91	128	84	313	397	525
III.....	9	155	164	58	1.697	1.755	414	11.122	11.536	35.433	37.153	48.689	10	440	450	48	1.446	1.494	1.944
IV.....	4	62	66	81	479	560	250	3.356	3.606	3.511	11.474	14.985	7	114	121	77	338	415	536
V.....	8	19	27	81	136	217	586	1.250	1.836	3.727	7.051	8.887	11	35	46	95	120	215	261
VI.....	11	36	47	56	245	301	466	1.431	1.897	5.051	7.034	8.931	10	52	62	46	215	323	363
VII.....	10	58	68	126	385	511	763	3.204	3.967	9.252	14.096	18.063	17	101	118	111	287	398	516
VIII.....	16	89	105	137	729	866	646	6.041	6.287	14.699	19.534	26.221	15	202	217	115	522	637	854
IX.....	43	150	193	627	1.248	1.875	2.538	11.230	13.768	29.355	51.723	65.491	60	339	399	582	926	1.508	1.907
X.....	16	66	82	252	419	671	1.258	2.915	4.173	10.303	20.020	24.193	27	97	124	223	319	542	666
XI.....	2	40	42	20	346	366	95	3.243	3.338	8.87	9.066	12.404	2	112	114	18	270	288	402
XII.....	19	138	157	143	1.006	1.149	533	7.626	8.159	5.952	29.948	38.107	12	252	246	129	765	894	1.158

Alumnos escolarizados según edades, por distritos

1.2 - Años cumplidos en 31 de diciembre de 1973

DISTRITOS	E D U C A C I Ó N G E N E R A L B Á S I C A														TOTAL GENERAL	
	E N S E Ñ A N Z A P R E E S C O L A R															
	2-3 años	4 años	5 años	Total	6 años	7 años	8 años	9 años	10 años	Total 1.º ciclo	11 años	12 años	13 años	Total 2.º ciclo		14 años
Total.....	16.217	22.932	25.623	64.772	30.920	30.724	31.078	31.250	29.932	153.904	29.295	28.027	14.303	71.625	3.647	293.948
I.....	359	684	1.092	2.135	773	790	804	817	842	4.026	838	861	412	2.111	105	8.377
II.....	921	1.460	1.289	3.670	1.699	1.552	1.581	1.587	1.575	7.994	1.565	1.464	594	3.623	114	15.401
III.....	3.755	3.785	3.996	11.536	4.854	4.987	5.183	5.131	4.914	25.069	4.755	4.592	2.047	11.394	721	48.720
IV.....	1.080	1.286	1.240	3.606	1.801	2.000	2.079	1.942	2.054	9.876	2.003	1.886	960	4.849	198	18.529
V.....	176	754	906	1.836	944	896	923	1.015	928	4.706	901	832	581	2.314	98	8.954
VI.....	418	690	789	1.897	840	867	921	955	981	4.564	946	983	475	2.404	101	8.966
VII.....	895	1.432	1.640	3.967	1.867	1.835	1.839	1.841	1.737	9.119	1.811	1.794	1.066	4.671	291	18.084
VIII.....	1.886	2.321	2.480	6.687	2.872	2.788	2.589	2.719	2.503	13.471	2.405	2.297	1.114	5.316	357	25.831
IX.....	2.870	4.944	5.954	13.768	7.253	7.059	7.025	7.079	6.601	35.017	6.469	6.090	3.617	16.176	707	65.668
X.....	651	1.514	2.008	4.173	2.593	2.638	2.652	2.673	2.553	13.109	2.574	2.488	1.548	6.610	293	24.185
XI.....	1.049	1.139	1.150	3.338	1.132	1.183	1.291	1.200	1.282	6.088	1.354	1.190	290	2.834	78	12.338
XII.....	2.157	2.923	3.079	8.159	4.292	4.129	4.191	4.291	3.962	20.865	3.674	3.550	1.599	8.823	584	38.431

2. — BACHILLERATO
2.1 - Centros y alumnos según

Table with columns for DISTRICTOS, CENTROS (Estatales, No estatales), A L U M N O S (Bachillerato elemental, Bachillerato superior), and TOTAL GENERAL. Rows list districts from I to XII.

2.2 - Personal docente según

Table with columns for DISTRICTOS, Catedráticos o profesores titulares, Agregado numerario, Profesores especiales, Profesores interinos, Profesores contratados, Profesores auxiliares, Otro personal docente, and Total general. Rows list districts from I to XII.

3. — ENSEÑANZAS DE GRADO MEDIO

3.1 - Magisterio

Escuela Universitaria del Profesorado de Educación General Básica y Escuela del Magisterio de la Iglesia

Table for ALUMNOS MATRICULADOS and Profesores in Magisterio, with columns for Enseñanza oficial, Enseñanza libre, En conjunto, Títulos expedidos, and Profesores.

3.2 - Comercio

Table for ALUMNOS MATRICULADOS and Profesores in Comercio, with columns for GRADOS, Enseñanza oficial, Enseñanza libre, En conjunto, Títulos expedidos, and Profesores.

GENERAL Y TÉCNICO
niveles y sexo, por distritos

Table with columns for DISTRICTOS, N O S (superior), C.O.U. (Curso de Orientación Universitaria), and TOTAL GENERAL. Rows list districts from I to XII.

titulación, por distritos

Table with columns for Profesores contratados, Profesores auxiliares, Otro personal docente, and Total general. Rows list districts from I to XII.

4. — ENSEÑANZAS TÉCNICAS DE GRADO MEDIO

4.1 - Ingenieros y Arquitectos Técnicos

Table for ALUMNOS MATRICULADOS and Profesores in Ingenieros y Arquitectos Técnicos, with columns for CLASE DE ENSEÑANZA, Enseñanza Oficial, Enseñanza libre, En conjunto, and Profesores.

4.2 - Ayudantes Técnicos Sanitarios

Table for Ayudantes Técnicos Sanitarios, with columns for Ayudes. Téc. Sanitarios and corresponding student counts.

5. — ENSEÑANZA UNIVERSITARIA

5. 1 - Universidades

FACULTADES O ESCUELAS	UNIVERSIDAD DE BARCELONA ⁽¹⁾							UNIVERSIDAD AUTÓNOMA		En conjunto				
	Alumnos					Terminaron los estudios	Profesores				Alumnos	Profesores	Alumnos	Profesores
	Enseñanza		En conjunto				Catedráticos	Agregados y adjuntos	Ayudantes	Encargados cátedra o curso				
	Oficial	Libre	Varones	Mujeres	Total									
<i>Ciencias:</i>														
Matemáticas.....	640	60	432	268	700	54	—	—	—	—	—	—	—	
Físicas.....	600	68	552	116	668	40	—	—	—	—	—	—	—	
Químicas.....	1.623	118	1.204	537	1.741	118	—	—	—	—	—	—	—	
Biológicas.....	1.695	66	885	876	1.761	114	—	—	—	—	—	—	—	
Geológicas.....	168	6	146	28	174	22	—	—	—	—	—	—	—	
Total Ciencias..	4.726	318	3.219	1.825	5.044	348	—	—	—	—	2.229	—	—	
C. Económicas.....	3.617	873	3.810	680	4.490	578	—	—	—	—	1.058	—	—	
C. de la Información	—	—	—	—	—	—	—	—	—	—	989	—	—	
Derecho.....	4.248	712	3.659	1.301	4.960	325	—	—	—	—	649	—	—	
Farmacia.....	2.906	342	1.359	1.889	3.248	72	—	—	—	—	—	—	—	
F. y Letras.....	8.235	830	3.976	5.089	9.065	612	32	84	128	125	2.806	—	—	
Medicina.....	4.141	669	3.284	1.526	4.810	539	—	—	—	—	2.945	—	—	
Total Universi- dad de Barcelona y Autónoma.....	27.873	3.744	19.307	12.310	31.617	2.474	—	—	—	—	10.676	—	—	

Universidad Politécnica⁽¹⁾

Ingenieros Indust...	2.821	1.064	3.835	50	3.885	—	—	—	—	—	—	—	—
Arquitectos.....	2.154	1.071	2.974	251	3.225	—	—	—	—	—	—	—	—
Total Universi- dad Politécnica.....	4.975	2.135	6.809	301	7.110	—	—	—	—	—	—	—	—
Total general...	32.848	5.879	26.166	12.611	38.727	—	—	—	—	—	10.676	—	—

(1) No incluye alumnos y profesores de las Delegaciones y Colegios Universitarios del resto de Cataluña y Baleares.

5. 2 - Otros centros

DENOMINACIÓN	ALUMNOS MATRICULADOS									Profesores		
	Enseñanza oficial			Enseñanza libre			En conjunto			V.	M.	Total
	V.	M.	Total	V.	M.	Total	V.	M.	Total			
Escuela Universitaria de Estudios Empresariales.....	183	29	212	132	31	163	315	60	375	—	—	—
ESADE (Escuela Superior de Admon. y Dirección de Empresas.....)	930	52	982	—	—	—	930	52	982	—	—	182
IESE (Instituto de Estudios Superiores de la Empresa).....	2.096	3	2.099	—	—	—	2.096	3	2.099	71	—	71
IQS (Instituto Químico de Sarriá).....	572	70	642	—	—	—	572	70	642	—	—	67
Escuela Superior de Bellas Artes de San Jorge	155	163	318	298	280	578	453	443	896	31	5	36
Total.....	3.936	317	4.253	430	311	741	4.366	628	4.994	102	5	356

6. — OTRAS ENSEÑANZAS

ESCUELAS	ALUMNOS MATRICULADOS									Títulos expedidos			Profesores		
	Enseñanza oficial			Enseñanza libre			En conjunto			V.	M.	Total	V.	M.	Total
	V.	M.	Total	V.	M.	Total	V.	M.	Total						
Oficial de Náutica.....	220	—	220	298	—	298	518	—	518	80	—	80	—	—	—
Comercio (Auxiliares Mercantiles).....	8	42	50	322	1.073	1.395	330	1.115	1.445	10	70	80	—	—	—
Artes aplicadas y Oficios artísticos.....	1.202	1.297	2.499	114	119	233	1.316	1.416	2.732	52	62	114	—	—	81
Bibliotecarias.....	—	73	73	—	—	—	—	73	73	—	16	16	6	8	14
Música.....	1.697	2.320	4.017	2.264	3.431	5.695	3.961	5.751	9.712	—	—	—	67	90	157
Asistentes sociales.....	7	92	99	—	—	—	7	92	99	—	—	—	24	17	41
Publicidad.....	—	—	15	—	—	—	—	—	15	—	—	—	—	—	5
Puericultura.....	—	459	459	—	—	—	—	459	459	—	—	—	—	—	10
Graduados sociales.....	—	—	—	—	—	—	—	—	1.120	—	—	—	—	—	38
Formación profesional.....	13.427	4.972	18.399	—	—	—	13.427	4.972	18.399	—	—	—	—	—	—
Turismo.....	227	389	616	—	—	—	227	389	616	—	—	—	63	23	86
Arte dramático.....	—	—	101	—	—	—	—	—	101	—	—	—	—	—	57
Idiomas.....	—	—	5.179	—	—	—	—	—	5.179	—	—	—	—	—	44
Relaciones públicas.....	—	—	77	—	—	—	—	—	77	—	—	—	—	—	29
Jardinería.....	—	—	54	—	—	—	—	—	54	—	—	—	—	—	22
Librería.....	—	—	32	—	—	—	—	—	32	—	—	—	—	—	8
Moda.....	—	—	36	—	—	—	—	—	36	—	—	—	—	—	20

XII. — INSTRUCCIÓN Y CULTURA.

b) BIBLIOTECAS

BIBLIOTECAS	Carácter de la misma	Número de lectores	Volumenes pedidos	NÚMERO DE OBRAS SERVIDAS											Número de volúmenes que constituyen la Biblioteca
				Obras generales	Fisiología	Teología y Religión	Ciencias Sociales	Filología Lingüística	Ciencias Puras	Ciencias aplicadas Tecnología	Bellas Artes	Literatura	Historia y Geografía		
1. Ateneo Barcelonés.....	Cultural	52520	55927	7002	1661	1373	4140	7815	1619	2914	1433	17770	10200	122340	
2. Central Diputación Barcelona..	Estudio	144950	209497	35462	9455	3799	33482	11490	31087	19926	13566	30963	20267	671159	
3. Universidad(1).....	Docente	15942	22300	514	1899	399	3156	1034	2860	1482	1483	5678	3795	293350	
4. Facultad de Medicina.....	Id.	48410	36922	—	275	—	—	—	—	—	34733	1914	—	64773	
5. Popular del Distrito IV(2) «Pere Vila».....	Popular	30713	49193	31084	1195	713	1865	977	2376	2049	1759	4287	2888	13553	
6. Museo del Arte Escénico.....	Espec.	1126	1571	241	—	—	—	—	—	—	—	1330	—	95000	
7. Popular de la Mujer(3).....	Popular	24184	36894	12162	1388	1032	2104	1013	2373	1797	2561	7049	5415	32483	
8. Pública de S. Pablo Juv. y Est.	Id.	428774	299727	23083	28444	9548	32758	21389	42296	34447	33677	39177	34908	8274	
9. Escuela de Artes y Oficios(3)...	Docente	1045	351	—	—	—	—	—	—	143	208	—	—	2309	
10. Id. de Bibliotecarias(4).....	Id.	1814	13665	10515	43	32	129	1629	109	173	129	582	324	8933	
11. Id. de Ingeniería Téc. Indust.(5)	Espec.	—	—	—	—	—	—	—	—	—	—	—	—	—	
12. Id. de Ingeniería Téc. Agrícola..	Id.	10244	12819	335	—	—	1116	122	2781	8118	31	—	316	24023	
13. Id. Social de Barcelona.....	Docente	3149	4145	32	213	22	3244	120	93	362	—	—	59	7680	
14. Id. Tecnic. Superior de Arquít.	Id.	49447	11074	11074	—	—	—	—	—	—	—	—	—	10250	
15. Escuela de Trabajo.....	Id.	20698	23359	4673	427	504	1339	648	5030	8400	1047	633	658	16421	
16. Id. de Cultura Italiana.....	Cultural	2258	1490	319	29	11	42	112	8	22	305	528	114	8001	
17. Id. del Teatro.....	Id.	440	597	—	—	—	—	—	—	—	200	397	—	25273	
18. Resid. Estud. «Ramón Llull»(2)...	Id.	4934	4605	317	83	96	343	139	1180	1386	262	663	136	7339	
19. Cámara Oficial de Comercio, Industria y Navegación.....	Espec.	6724	10896	2608	—	—	7237	110	32	78	—	—	831	7893	
20. Fomento del Trabajo Nacional.	Id.	1480	1938	40	—	—	1574	—	—	314	—	—	10	68716	
21. Instit. Agríc. Cat. de San Isidro. .	Id.	190	1230	90	—	—	290	—	80	695	—	—	75	8737	
22. Asoc. de Ingenieros Industriales.	Id.	9858	9941	588	—	—	1073	—	3287	3785	1001	—	207	27325	
23. Colegio de Abogados.....	Id.	16655	62899	120	75	75	62610	—	—	—	—	19	—	89922	
24. Id. Oficial de Farmacéuticos de la provincia de Barcelona.....	Cultural	2291	5765	141	—	—	—	—	2109	3515	—	—	—	10802	
25. Id. Oficial de Arquitectos C. y B.	Id.	8283	19118	—	—	—	1018	—	33	5089	12978	—	—	20730	
26. Escuela Superior de Bellas Artes de San Jorge(6).....	Id.	5015	4370	1046	312	—	208	104	—	—	2597	16	87	2645	
27. Real Acad. Ciencias y Artes(7)...	Id.	—	—	—	—	—	—	—	—	—	—	—	—	—	
28. Academia de Ciencias Médicas de Cataluña y Baleares(8).....	Espec.	19171	25175	154	414	6	186	185	280	23948	—	2	—	54149	
29. Real Academia de Medicina(8)...	Id.	169	482	128	—	—	—	—	—	354	—	—	—	11102	
30. Museo Municipal de Arte.....	Arte	2407	7672	7672	—	—	—	—	—	—	—	—	—	48339	
31. Museo Arqueológico.....	Cultural	9800	9820	9820	—	—	—	—	—	—	—	—	—	20594	
32. Museo Marítimo.....	Espec.	1162	2252	205	2	31	549	56	225	592	155	27	410	8478	
33. Instituto Municipal de Historia de Barcelona.....	Pública	10254	17792	11700	19	59	1543	14	7	247	401	333	3469	121748	
34. Caja Pens. Vejez y Ahorros:															
a) F. Moragas (Bibliot. Central).	Cultural	902	1093	778	73	—	109	78	—	—	—	55	—	9568	
b) Escuela A.T.C. Femenina Santa Madrona.....	Id.	2894	3129	526	385	—	50	75	504	1589	—	—	—	2120	
c) Casa de Familia Sta. Madrona	Id.	493	843	23	11	16	119	16	—	29	31	472	126	3264	
d) Inst. Antituberculoso «Fanciso Moragas».....	Id.	1055	3047	2084	—	—	—	—	—	963	—	—	—	6734	
e) Instituto Educativo de Sordomudos y Ciegos.....	Id.	114	599	599	—	—	—	—	—	—	—	—	—	1144	
f) Pueblo Nuevo.....	Id.	16944	20941	4328	1681	906	1186	1823	1909	1338	2784	2369	2617	6248	
g) San Martín-Clot.....	Id.	13008	19791	8402	665	346	587	443	2242	1051	1226	2352	2477	6381	
h) Horta.....	Id.	29458	31962	13026	1050	954	2930	1080	3799	1940	1906	3205	2072	6700	
i) Gracia.....	Id.	26513	38787	11118	2141	1746	3905	1685	2973	3080	3419	4264	4456	6042	
j) La Verneda-Escolar.....	Id.	16404	22381	22381	—	—	—	—	—	—	—	—	—	3012	
k) Sarriá.....	Id.	22481	29104	9952	3984	662	638	1023	1992	1500	2426	3910	3037	3009	
l) Las Corts-Sants.....	Id.	10766	14528	6317	811	393	569	581	758	821	881	2562	835	1943	
35. Centro Excursionista Cataluña(8)	Id.	4050	10650	1150	240	100	—	570	240	200	2600	2500	3050	23350	
36. Círculo Artístico(8).....	Id.	—	—	—	—	—	—	—	—	—	—	—	—	—	
37. Sec. femenina del Movimiento(8)	Id.	341	399	—	1	8	14	4	1	3	56	276	36	3479	
38. Inst. Mupal. de Educación.....	Id.	6526	4527	4527	—	—	—	—	—	—	—	—	—	14093	
39. Museo Etnológico.....	Id.	885	1976	704	26	109	123	48	236	—	496	—	234	8252	
40. Especial Estudios Estadísticos..	Id.	2392	754	—	—	—	754	—	—	—	—	—	—	1275	
Totales.....		1089333	1167997	257040	57002	22920	170990	54383	112519	132350	124351	133333	103109	2090003	

- (1) Faltan datos 4.º trimestre.
- (2) Mes de agosto cerrado.
- (3) Mes de junio vacaciones; 3.º y 4.º trimestres cerrado por obras.
- (4) Faltan datos 1.º trimestre.
- (5) No facilitan datos.
- (6) El 3.º trimestre vacaciones.
- (7) Cerrado por obras.
- (8) Faltan datos 3.º y 4.º trimestres.

c) MUSEOS DE BARCELONA

MUSEOS	NÚMERO DE OBJETOS					NÚMERO DE VISITANTES				Cantidad recaudada Pesetas
	Inventariados				Depositados	De pago	Gratuitos		Total	
	Expuestos	En depósito	En almacén	En restauración			Unipersonales	Colectivos		
1. Arqueología.....	15.500	309	14.690	70	6.000	6.621	29.651	331	36.603	66.360
2. Arte de Cataluña.....	—	—	—	—	1.340	18.037	17.538	24.702	60.277	274.290
3. Moderno y Numismático.....	—	—	—	—	6.869 ⁽¹⁾	—	51.153	12.379	63.532 ⁽²⁾	—
4. Artes Decorativas.....	—	—	—	—	2.115 ⁽³⁾	—	59.512	8.846	68.358 ⁽³⁾	—
5. Etnológico.. Sección exótica...	1.910	—	18.893	528	1.509	6.087	7.259	9.313	22.659	91.305
Sección hispánica.	7.603	—	15.575	—	185 ⁽⁴⁾	505.523	—	—	505.523 ⁽⁴⁾	11.922.686
6. Zoología.....	8.100	—	402.100	—	—	5.823	10.565	8.261	24.649	87.395
7. Historia de la Ciudad.....	1.839	26	1.895	1	—	20.858	4.407	10.264	35.529	291.885
8. Marés.....	27.050	—	—	—	—	12.176	10.100	9.400	31.676	182.640
9. Marítimo.....	3.470	30	405	3	713	168.113	12.304	13.858	194.275	4.202.825
10. Música.....	795	—	246	—	—	—	527	898	1.425 ⁽⁵⁾	—
11. Teatro ⁽¹⁾	—	—	—	—	—	—	—	—	—	—
12. Picasso.....	—	—	—	—	905 ⁽⁶⁾	95.787	21.480	35.785	153.052 ⁽⁶⁾	1.441.118
13. Miguel Soldevila (Esc. Massana).	80	—	—	—	—	—	90	111	201 ⁽⁵⁾	—
14. Museo de Minerales, Rocas y Fó-	—	—	—	—	—	—	—	—	—	—
Geología. siles.....	54.624	—	—	—	—	3.297	—	6.919	10.216	49.355
15. Militar.....	1.093	—	—	—	—	91.854	—	12.330	104.184	1.238.960
16. Colección Cambó ⁽⁷⁾	—	—	—	—	—	300	—	—	300	600
17. Clará.....	—	—	—	—	8.703	845	565	645	2.055	12.740
18. Indumentaria-Col. Rocamora....	—	—	—	—	1.500	2.993	507	5.193	8.693	44.695
Totales.....	122.064	365	453.804	602	29.839	938.314	225.658	159.235	1.323.207	19.906.854

(1) Cerrado por obras.

(2) Cerrado por obras 1.º y 2.º trimestre. Entrada gratuita. 3.º trimestre. Cerrado por Exposición González y 4.º trimestre cerrado por Exposición Fortuny. Entrada gratuita.

(3) Museo cerrado por obras. Sólo sala Exposiciones.

(4) La entrada al museo va incluida en la del Pueblo Español, al igual que las visitas libres y colectivas.

(5) Entrada gratuita.

(6) De pago y con bonificación.

(7) Durante el 4.º trimestre permaneció cerrado por obras.

d) **RADIODIFUSIÓN**

Datos técnicos de las emisoras de Barcelona

	RADIO NACIONAL DE ESPAÑA			RADIO BARCELONA		RADIO ESPAÑA DE BARCELONA		RADIO JUVENTUD
	Centro Emisor del Nordeste	Radio Peninsular	F. M.	Onda media	F. M.	Onda media	F. M.	
Indicativo técnico.....	Centro Emisor del Nordeste	Radio Peninsular	Frecuencia modulada	E. A. J.-1	Frecuencia modulada	E. A. J 15	Frecuencia modulada	La Voz de Cataluña
Personal empleado.....	135	* 7 mañana a 2 madrugada	* 8 mañana a 1 madrugada	185 4 madrugada a 3,55 *	* 6,25 a 24	50 7 mañana a 2 madrugada	* 18 a 24	50 6 mañana a 2 madrugada
Horario de emisión.....	0 a 24	20 Kw.	3,22 mm. 93,08 megaciclos	5 Kw.	1 Kw.	10 Kw.	1 Kw.	5 Kw.
Potencia.....	250 Kw.	255 m.	362,7 m.	362,7 m.	319 mm.	266,9 m.	—	292 m.
Longitud de onda.....	470 m.	1.178 kilociclos	827 kilociclos	827 kilociclos	93,9 megaciclos	1.124 kilociclos	96,9 megaciclos	1.025 kilociclos
Frecuencia.....	737 kilociclos	19 horas	17 horas	23 h. 55 m.	17 h. 35 m.	19 horas	6 horas	20 horas
Horas diarias de emisión.....	24 horas	19 horas	17 horas	23 h. 55 m.	17 h. 35 m.	19 horas	6 horas	20 horas

* El mismo que en onda media.

PROTECCIÓN DE MENORES

1. — Tribunal Tutelar de Menores

Expedientes instruidos.....	1.782		
Expedientes nuevamente abiertos.....	703		
Total.....	2.485		
Menores enjuiciados por hechos delictivos.....	1.449		
Menores enjuiciados por faltas.....	720		
Por Facultad Protectora.....	316		
Total.....	2.485		
a) <i>Menores enjuiciados por delitos (niños):</i>			
Robo.....	678		
Hurto de uso y conducción ilegal.....	425		
Hurto.....	102		
Lesiones.....	65		
Daños causados.....	64		
Actos inmorales.....	16		
Abusos deshonestos.....	21		
Amenazas.....	1		
Actividades subversivas.....	11		
Falsificación.....	2		
Uso de drogas.....	2		
Escándalo público con malos tratos de obra....	12		
Suma.....	1.399		
<i>Enjuiciados por delitos (niñas):</i>			
Robo.....	11		
Hurto.....	10		
Actos inmorales.....	22		
Lesiones.....	1		
Hurto de uso y conducción ilegal.....	3		
Abusos deshonestos.....	2		
Daños causados.....	1		
Suma.....	50		
b) <i>Menores enjuiciados por faltas (niños):</i>			
Hurto.....	222		
Lesiones.....	177		
Daños causados.....	83		
Falta n.º 5 (Art.º 583 Código Penal).....	39		
Vagancia.....	29		
Gamberrismo.....	30		
Apedreamiento de trenes.....	39		
Estafa.....	2		
Etilismo.....	1		
Suma.....	622		
<i>Enjuiciados por faltas (niñas):</i>			
Falta n.º 5 (Art.º 583 del Código Penal).....	40		
Vagancia.....	24		
Hurto.....	11		
Lesiones.....	12		
Gamberrismo.....	2		
Daños causados.....	1		
Estafa.....	8		
Suma.....	98		
c) <i>Expedientes instruidos por Facultad Protectora (niños):</i>			
Abandono.....	119		
Peligro de corrupción.....	31		
Malos tratos de los padres.....	6		
Suma.....	156		
<i>Expedientes instruidos por Facultad Protectora (niñas)</i>			
Abandono.....	107		
Peligro de corrupción.....	45		
Malos tratos padres.....	8		
Suma.....	160		
d) <i>Clasificación de los expedientes en cuanto a los menores por su naturaleza:</i>			
Barcelona (ciudad).....	755		
Barcelona (provincia).....	481		
Jaén.....	120		
Sevilla.....	108		
Granada.....	92		
Córdoba.....	74		
Badajoz.....	64		
Málaga.....	43		
Cádiz.....	43		
Cáceres.....	34		
Madrid.....	32		
Huelva.....	30		
Ciudad Real.....	29		
Almería.....	24		
Lérida.....	21		
Gerona.....	15		
Tarragona.....	14		
Murcia.....	13		
Oviedo.....	12		
León.....	12		
Valencia.....	11		
Vizcaya.....	10		
Alicante.....	9		
Albacete.....	9		
Zaragoza.....	8		
Teruel.....	7		
Burgos.....	7		
Navarra.....	6		
Lugo.....	6		
Castellón.....	5		
Orense.....	5		
Baleares.....	5		
Logroño.....	4		
Guipúzcoa.....	3		
Valladolid.....	3		
Canarias.....	3		
Huesca.....	2		
Soria.....	2		
Cuenca.....	2		
Segovia.....	2		
Palencia.....	1		
Guadalajara.....	1		
Santander.....	1		
Pontevedra.....	1		
Avila.....	1		
Zamora.....	1		
Extranjero.....	41		
De naturaleza ignorada.....	313		
Total.....	2.485		

XIII. — JUSTICIA.

e) En cuanto al sexo:

Niños Facultad Reformadora.....	2.021
Niñas Facultad Reformadora.....	148
Niños Facultad Protectora.....	156
Niñas Facultad Protectora.....	160
Total.....	2.485

f) En cuanto a la edad: Enjuiciados por delitos:

De 1 a 8 años.....	43
De 9 años.....	29
De 10 años.....	60
De 11 años.....	66
De 12 años.....	120
De 13 años.....	220
De 14 años.....	362
De 15 años.....	466
De 16 años.....	41
De 17 años.....	5
De 18 años.....	1
No consta la edad.....	36
Suma.....	1.449

Menores enjuiciados por faltas:

De 1 a 8 años.....	37
De 9 años.....	21
De 10 años.....	41
De 11 años.....	61
De 12 años.....	78
De 13 años.....	116
De 14 años.....	163
De 15 años.....	168
De 16 años.....	6
No consta la edad.....	29
Suma.....	720

g) En cuanto a situación y antecedentes familiares:

Menores que vivían en familia propia.....	2.420
Menores que vivían en familia ajena.....	9
Menores que vivían solos.....	3
Menores cuya situación no consta.....	53
Total.....	2.485

2. — Junta Provincial de Protección de Menores (Año 1973)

(Consultorios de Roger de Flor, Casco Antiguo, Pueblo Nuevo, Sants, Pueblo Seco y Bonanova)

Visitas completas de niños recién nacidos..... 466

ESTADÍSTICA VERIFICADA SOBRE 466 FICHAS

Naturaleza de los padres

Padre barcelonés, madre barcelonesa.....	105
Padre barcelonés, madre no barcelonesa.....	92
Padre no barcelonés, madre barcelonesa.....	98
Padre no barcelonés, madre no barcelonesa.....	162
Padre desconocido, madre barcelonesa.....	2
Padre desconocido, madre no barcelonesa.....	7

Cultura de los padres:

	Padre	Madre
Cultura buena.....	5	12
Cultura mediana.....	85	78
Cultura deficiente.....	361	356
Analfabetos.....	7	19
Cultura que se ignora.....	8	1

Profesión de los padres:

Profesiones liberales.....	36	15
Con oficio y con trabajo.....	257	64
Sin oficio, pero que trabajan.....	147	75
Se desconoce el trabajo.....	17	—
En servicio militar.....	8	—
En paro forzoso.....	1	—
No trabajan.....	—	312

Trabajo de la madre (durante el embarazo):

Trabajan.....	174
No trabajan.....	292

Condiciones de la vivienda:

Familias en buenas condiciones higiénicas.....	198
Familias en deficientes condiciones higiénicas.....	221
Familias en malas condiciones higiénicas.....	43
Familias en pésimas condiciones higiénicas.....	4

Condiciones económicas:

Familias en buen estado económico.....	53
Familias en estado económico regular.....	295
Familias en estado económico insuficiente.....	107
Familias en estado económico apurado.....	11

Antecedentes sanitarios:

Tuberculosos que conviven con el niño.....	17
Tuberculosos que no conviven con el niño.....	24
Tuberculosos extrafamiliares que conviven con el niño.....	8
Lúes.....	12
Enfermos mentales.....	21
Alcoholismo.....	11
Madres que han tenido un aborto.....	82
Madres que han tenido dos abortos.....	32
Madres que han tenido tres o más abortos.....	1

Natalidad y Mortalidad

HIJOS NACIDOS	NÚMERO DE HIJOS MUERTOS							TOTAL
	0	1	2	3	4	5	6 y más	
1.....	165	—	—	—	—	—	—	165
2.....	129	11	—	—	—	—	—	140
3.....	67	15	—	—	—	—	—	82
4.....	38	13	—	—	—	—	—	51
5.....	10	4	—	—	—	—	—	14
6.....	3	2	1	—	—	—	—	6
7.....	5	2	—	—	—	—	—	7
8 y más.....	1	—	—	—	—	—	—	1
Total.....	418	47	—	—	—	—	—	466

a) COMUNICACIONES

Correos

1. — Correspondencia nacida

AÑOS	O R D I N A R I A				C E R T I F I C A D A					R E E M B O L S O		A S E G U R A D A						
	Cartas y tarjetas postales	Otros objetos	Franquicia	Urgente	Total	Cartas y tarjetas postales	Otros objetos	Franquicia	Urgente	Total	Paquetes postales	Paquetes muestras	Número de objetos	Importe Pesetas	P. V. y O. A.		Valores oficiales	
															Número	Importe Pesetas	Número	Importe Pesetas
1970..	461.535.720	294.940.300	3.172.520	3.444.200	763.092.800	9.008.107	7.457.984	66.251	114.278	16.646.620	125.374	1.187.250	3.274.915	1.060.595.249	163.219	259.122.712	2.653	1.984.670.942
1971..	392.588.740	225.808.640	2.799.990	3.386.450	624.583.820	8.918.977	5.901.315	210.065	150.487	15.180.844	173.735	1.228.422	4.436.111	973.431.611	163.137	187.145.339	2.458	2.865.764.681
1972..	352.024.200	747.485.680	2.402.360	4.797.810	1.106.710.050	8.909.188	5.678.499	214.174	149.527	14.951.388	108.668	1.647.451	5.178.355	1.459.928.974	151.225	202.049.683	3.035	1.661.097.247
1973..	434.612.150	774.358.841	1.861.559	5.264.576	1.216.097.126	9.577.246	3.507.606	84.223	113.353	13.282.428	129.140	1.143.255	5.048.421	1.612.645.743	152.727	268.035.034	2.270	1.429.616.231
1974:																		
1.º tri.	102.646.516	205.857.279	580.035	992.049	310.075.879	2.969.112	1.392.132	22.486	37.220	4.420.950	25.339	434.835	1.452.425	486.266.387	29.736	40.724.796	547	1.029.629.248
2.º tri.	74.279.148	166.142.370	605.074	886.334	241.912.926	2.898.157	1.470.605	22.095	41.803	4.432.660	23.859	403.385	1.639.817	418.735.749	30.739	45.004.587	522	559.320.396
3.º tri.	88.112.100	183.303.459	810.630	1.002.032	273.228.221	2.694.181	1.198.262	28.568	33.076	3.914.087	19.490	339.855	1.235.395	380.787.590	31.454	149.581.100	503	260.320.100
4.º tri.	100.094.434	212.582.662	754.912	1.017.570	314.449.578	3.640.875	1.580.694	31.370	57.354	5.310.293	36.892	498.976	1.399.156	395.707.918	42.309	67.414.212	735	274.289.064
Total	365.132.198	767.885.770	2.750.651	3.897.985	1.139.666.604	12.162.325	5.641.693	104.519	169.453	18.077.990	105.580	1.677.051	5.726.793	1.681.497.644	134.238	302.724.695	2.307	2.123.558.808

2. — Correspondencia distribuida

AÑOS	O R D I N A R I A				C E R T I F I C A D A					R E E M B O L S O		A S E G U R A D A				
	Domicilio	Apartados	Oficina	Urgente	Total	Domicilio	Apartados	Oficina	Urgente	Total	Domicilio	Oficina	Total	Domicilio	Oficina	Total
1971..	397.070.450	50.087.500	1.033.840	1.465.100	449.656.950	6.358.460	2.378.748	1.529.812	151.253	10.418.273	223.748	88.071	311.819	65.742	15.040	80.782
1972..	546.337.250	72.448.050	1.817.970	1.420.750	622.024.020	7.115.185	1.427.030	3.197.313	157.916	11.897.444	219.007	100.173	319.180	104.980	35.668	140.648
1973..	424.769.513	55.720.967	748.476	1.020.758	482.259.714	7.674.385	1.706.535	1.871.096	185.756	11.437.772	193.712	134.521	328.233	57.935	18.915	76.850
1974:																
1.º tri.	80.481.13~	14.275.524	189.929	355.244	95.301.835	1.983.265	333.464	586.692	48.892	2.952.313	70.937	41.424	112.361	13.898	4.717	18.615
2.º tri.	84.386.61~	14.112.982	177.216	339.278	99.016.086	1.764.430	371.513	581.787	52.060	2.768.790	64.383	37.186	101.569	13.734	4.779	18.513
3.º tri.	93.973.414	13.923.289	226.938	389.747	108.513.388	1.501.042	353.088	546.734	49.457	2.450.391	42.566	35.919	78.485	12.128	3.331	15.459
4.º tri.	97.038.390	15.010.608	200.591	398.136	112.647.725	1.951.236	352.005	681.719	56.244	3.041.204	59.491	56.757	116.248	16.195	3.625	19.820
Total	355.879.552	57.322.403	794.674	1.482.405	415.479.034	7.199.973	1.410.070	2.396.932	205.653	11.212.628	237.377	171.286	408.663	55.955	16.452	72.407

3. — Correspondencia en tránsito

AÑOS	ORDINARIA	CERTIFICADA	ASEGURADA
	Número de objetos	Número de objetos	Número de objetos
1970.....	351.373.180	6.370.817	270.014
1971.....	175.016.650	6.701.397	171.514
1972.....	364.170.200	6.390.271	127.105
1973.....	380.968.354	6.273.707	161.879
1974:			
1.º trim.....	84.082.000	2.036.000	33.118
2.º trim.....	72.783.000	2.002.000	35.392
3.º trim.....	109.927.000	2.293.000	51.217
4.º trim.....	93.609.000	2.182.000	54.636
Totales.....	360.401.000	8.513.000	174.363

4. — Giro postal

AÑOS	Impuestos	PAGADOS			
		Cartería	Lista	Rurales	Total
1970.....	1.407.227	4.035.111	95.614	2.179	4.132.904
1971.....	1.848.675	6.059.111	174.245	1.973	6.235.329
1972.....	1.419.339	4.099.373	129.717	1.508	4.230.598
1973.....	1.381.830	3.922.602	135.426	1.632	4.059.660
1974:					
1.º trim..	375.710	1.056.255	36.073	363	1.092.691
2.º trim..	357.900	1.002.278	33.172	325	1.035.775
3.º trim..	283.211	866.699	30.666	427	897.792
4.º trim..	369.086	1.002.927	33.795	707	1.037.429
Totales	1.385.907	3.928.159	133.706	1.822	4.063.687

5. — Telegramas

AÑOS	OFICIALES			PRIVADOS					
				Interiores			Internacionales		
	Recibidos	Expedidos	Importe de los expedidos Pesetas	Recibidos	Expedidos	Importe de los expedidos Pesetas	Recibidos	Expedidos	Importe de los expedidos Pesetas
1970.....	56.348	31.732	899.608	1.030.658	948.039	19.370.190	185.127	52.834	10.206.508
1971.....	56.923	32.192	1.035.251	889.436	855.598	21.643.983	235.672	149.942	38.029.790
1972.....	62.975	34.970	1.102.331	792.798	788.258	20.060.063	262.660	197.166	54.019.346
1973.....	73.278	36.297	1.680.921	770.092	752.600	20.462.262	306.427	195.390	63.010.991
1974:									
1.º trimestre.....	19.991	9.319	378.744	165.273	175.904	4.856.361	76.642	47.174	16.338.895
2.º trimestre.....	20.843	9.745	472.810	172.295	184.268	4.985.276	77.166	47.568	16.219.703
3.º trimestre.....	16.036	10.854	557.307	162.923	172.371	4.692.805	69.839	44.530	15.144.350
4.º trimestre.....	16.607	10.729	539.371	148.944	177.364	5.204.965	59.878	40.600	15.699.262
Totales.....	73.477	40.647	1.948.232	649.435	709.907	19.739.407	283.525	179.872	63.402.210

6. — Giro Telegráfico

AÑOS	EXPEDIDOS		RECIBIDOS	
	Número	Pesetas	Número	Pesetas
1970.....	446.806	1.739.507.505	193.773	864.684.207
1971.....	406.329	1.789.576.422	190.936	883.843.539
1972.....	391.008	1.871.852.947	189.693	939.249.439
1973.....	384.602	2.134.004.764	184.187	1.048.428.191
1974:				
1.º trimestre.....	96.090	540.960.146	47.921	298.025.357
2.º trimestre.....	99.070	583.820.558	47.557	314.389.637
3.º trimestre.....	90.913	606.752.097	41.464	308.139.520
4.º trimestre.....	105.229	659.509.152	53.246	351.843.113
Totales.....	391.302	2.391.041.953	190.188	1.272.397.677

7. — Teléfonos

Desarrollo telefónico en Barcelona

AÑOS	Teléfonos en servicio	Conferencias interurbanas (sólo a través de operadora sin incluir las automáticas)
1970.....	690.415	12.029.267
1971.....	774.608	12.129.663
1972.....	804.373	10.872.568
1973.....	866.302	5.598.086
1974:		
1.º trimestre.....	886.746	1.188.439
2.º trimestre.....	901.736	1.811.988
3.º trimestre.....	911.081	1.929.827
4.º trimestre.....	972.068	1.672.989
Totales.....	972.068	6.603.243

XIV. — OTRAS ESTADÍSTICAS.

b) CUERPO DE BOMBEROS

1. — Servicios de urgencia prestados

AÑOS				AÑO 1974				
1970	1971	1972	1973	1.º trimestre	2.º trimestre	3.º trimestre	4.º trimestre	Total
4.472	4.919	4.401	5.671	1.425	1.414	1.647	1.385	5.871

2. — Clasificación por causas y días de la semana

AÑOS	CAUSAS										DÍAS							Total	
	Incendios	Amagos de incendio	Fuegos de chimenea	Fuegos de bosque	Salvamentos	Falsas alarmas	Falsos avisos	Reconocimientos	Explosiones	Servicios varios	Totales	Lunes	Martes	Miércoles	Jueves	Viernes	Sábado		Domingo
1970.....	1.341	119	42	202	572	101	47	359	34	1.655	4.472	652	538	615	626	581	685	775	4.472
1971.....	1.446	152	33	129	680	94	51	579	31	1.724	4.919	754	673	580	631	638	809	834	4.919
1972.....	1.295	126	23	89	684	135	35	359	51	1.604	4.401	650	614	565	605	625	669	673	4.401
1973.....	1.828	147	28	303	695	180	49	572	22	1.847	5.671	829	742	703	746	843	854	954	5.671
1974:																			
1.º trimestre....	425	30	14	19	217	32	8	176	11	493	1.425	176	191	208	233	176	205	236	1.425
2.º trimestre....	465	30	3	12	231	40	13	171	8	441	1.414	198	187	173	194	220	191	251	1.414
3.º trimestre....	497	31	3	104	225	35	7	226	4	515	1.647	281	250	232	208	241	209	226	1.647
4.º trimestre....	448	28	8	30	183	35	16	203	8	426	1.385	205	184	183	191	180	219	223	1.385
Totales.....	1.835	119	28	165	856	142	44	776	31	1.875	5.871	860	812	796	826	817	824	936	5.871

3. — Clasificación de los servicios prestados dentro y fuera del término municipal

AÑOS	DISTRITOS MUNICIPALES												Fuera del término municipal	TOTAL
	I	II	III	IV	V	VI	VII	VIII	IX	X	XI	XII		
1970.....	239	404	396	319	187	391	193	364	506	388	413	387	285	4.472
1971.....	296	450	466	269	214	296	356	393	550	388	531	371	339	4.919
1972.....	240	422	440	268	158	293	255	346	558	353	382	371	315	4.401
1973.....	246	415	513	299	169	476	393	407	872	472	489	499	421	5.671
1974:														
1.º trimestre....	62	124	122	86	45	116	81	104	245	88	112	139	101	1.425
2.º trimestre....	65	108	96	82	51	105	85	115	232	110	114	165	86	1.414
3.º trimestre....	95	152	133	76	54	104	102	116	274	125	119	148	149	1.647
4.º trimestre....	52	106	106	63	60	115	77	110	233	104	105	140	114	1.385
Totales.....	274	490	457	307	210	440	345	445	984	427	450	592	450	5.871

4. — Lugar en que se realizaron los servicios y duración de los mismos

AÑOS	L U G A R														TIEMPO EMPLEADO									
	Locales industriales	Locales destinados al comercio	Viviendas y fincas rústicas	Locales destinados a espectáculos públicos	Edificios oficiales y locales de servicios públicos	Escuelas y locales destinados a enseñanza	Buques, pequeñas embarcaciones, aviones y ferrocarriles	En la vía pública, zanjas y acequias	Automóviles, autobuses, trenes, tranvías y demás vehículos en la vía pública	Bosques	Clinicas, hospitales, asilos y laboratorios	Templos, iglesias, capillas, etc.	Solares y descampados urbanos	Obras en construcción	TOTAL	Sin actuar	Menos de 1 hora	De 1 a 2 horas	De 2 a 3 horas	De 3 a 4 horas	De 4 a 5 horas	De 5 a 12 horas	De más de 12 horas	TOTAL
1970....	305	504	2081	17	32	28	22	693	243	202	18	10	223	94	4472	148	3585	515	114	32	18	41	19	4472
1971....	334	627	2157	12	55	42	24	818	315	129	26	11	236	133	4919	145	3686	764	165	53	37	43	26	4919
1972....	354	428	2093	15	37	24	15	741	294	89	20	7	187	97	4401	170	3366	610	126	42	26	32	29	4401
1973....	326	534	2464	20	87	32	24	860	408	303	35	5	365	208	5671	218	4116	913	239	85	34	45	21	5671
1974:																								
1.º trim..	64	122	733	6	30	11	4	212	110	20	9	5	49	50	1425	28	1066	201	85	27	6	8	4	1425
2.º trim..	62	124	687	4	20	6	3	225	118	12	14	—	69	70	1414	47	1047	225	53	24	6	9	3	1414
3.º trim..	74	151	745	6	14	3	14	205	128	104	11	1	140	51	1647	37	1101	352	82	39	14	17	5	1647
4.º trim..	61	93	716	4	11	7	1	195	138	30	8	4	70	47	1385	47	924	279	84	30	10	7	4	1385
Totales.	261	490	2881	20	75	27	22	837	494	166	42	10	328	218	5871	159	4138	1057	304	120	36	41	16	5871

5. — Horas en que fueron prestados los servicios

AÑOS	H O R A S																								TOTAL
	Entre 0 a 1	De 1 a 2	De 2 a 3	De 3 a 4	De 4 a 5	De 5 a 6	De 6 a 7	De 7 a 8	De 8 a 9	De 9 a 10	De 10 a 11	De 11 a 12	De 12 a 13	De 13 a 14	De 14 a 15	De 15 a 16	De 16 a 17	De 17 a 18	De 18 a 19	De 19 a 20	De 20 a 21	De 21 a 22	De 22 a 23	De 23 a 24	
1970.....	130	117	78	72	51	51	67	107	146	150	190	253	255	310	259	249	223	252	237	214	279	312	265	205	4.472
1971.....	180	146	106	88	71	44	54	93	122	163	197	257	292	291	284	239	254	247	260	290	318	320	352	251	4.919
1972.....	148	120	115	92	66	50	48	102	112	167	199	231	270	263	238	220	213	223	235	290	265	255	283	196	4.401
1973.....	197	139	100	87	78	70	73	121	157	267	287	270	347	345	351	303	309	323	308	332	329	374	284	220	5.671
1974:																									
1.º trimestre.....	28	21	16	14	29	21	29	34	110	71	65	86	51	98	68	93	84	94	83	80	71	66	57	56	1.425
2.º trimestre.....	39	38	36	22	13	19	14	22	44	73	64	60	71	85	86	73	62	85	67	82	100	89	101	69	1.414
3.º trimestre.....	54	32	33	33	20	18	23	26	45	81	107	98	97	100	86	83	103	103	97	87	85	94	77	65	1.647
4.º trimestre.....	35	32	26	20	7	16	20	39	59	83	78	87	81	64	100	84	73	95	76	79	84	57	48	42	1.385
Totales.....	156	123	111	89	69	74	86	121	258	308	314	331	300	347	340	333	322	377	323	328	340	306	283	239	5.871

6. — Servicios de urgencia, según las causas probables del siniestro

AÑO	C A U S A S																								TOTAL
	Imprudencias	Descuidos, negligencias	Ignoradas	Falsas alarmas	Falsos avisos	Electricidad	Calor radiado, chispas arrojadas por chimeneas, o tubos de escape, etc.	Accidentes de circulación	Exceso de hollín	Temporal de lluvia, viento o mar, nieve, heladas, etc.	Defectuoso estado de conservación, mala construcción, etc.	Escapes de gas, agua, cloro, etc.	Obstrucción de desagües	Averías en máquinas o defectuoso funcionamiento	Averías en cerraduras	Animales dañinos	Enajenación mental, ataques epilépticos, desmayos, etc.	Accidentes de trabajo, caídas, etc.	Colaboración en trabajos policíacos o en actuaciones judiciales	Intencionales	Otros				
1973.....	190	812	1.635	169	49	326	21	239	28	323	464	360	63	423	224	15	119	29	79	88	15	5.671			
1974:																									
1.º trimes.	46	237	292	31	8	105	4	70	14	106	182	59	10	105	71	6	22	7	27	15	8	1.425			
2.º trimes.	52	233	313	40	13	69	2	58	3	30	178	72	11	103	69	3	27	12	19	98	9	1.414			
3.º trimes.	42	243	508	35	7	81	2	67	3	68	227	79	9	130	66	9	21	5	22	18	5	1.647			
4.º trimes.	62	210	349	35	16	89	2	58	8	46	211	60	12	99	39	4	37	3	26	17	2	1.385			
Totales.	202	923	1.462	141	44	344	10	253	28	250	798	270	42	437	245	22	107	27	94	148	24	5.871			

c) CAMBIOS DE DOMICILIO

1. — Licencias expedidas

(Incluidas todas con y sin contrato)

PROCEDENCIA	D E S T I N O													Emigración		TOTALES
	Distritos municipales												A pueblos limítrofes	A otros destinos		
	I	II	III	IV	V	VI	VII	VIII	IX	X	XI	XII				
I.....	30	15	15	8	13	14	16	14	23	19	8	26	—	—	201	
II.....	8	174	14	15	17	20	43	24	83	31	30	39	1	2	501	
III.....	5	22	100	9	9	25	34	42	57	28	37	30	5	1	404	
IV.....	9	23	30	94	27	16	27	27	111	28	32	49	5	2	480	
V.....	5	29	19	15	45	29	57	25	101	33	10	59	3	5	435	
VI.....	11	27	41	22	34	140	51	36	62	69	33	65	3	4	598	
VII.....	2	25	25	17	7	27	356	45	195	82	53	102	4	—	940	
VIII.....	5	13	43	17	18	48	112	306	169	123	71	154	2	3	1.084	
IX.....	6	43	52	19	40	71	124	113	1.747	148	76	237	6	9	2.691	
X.....	10	21	26	11	26	22	55	51	242	415	65	129	3	2	1.078	
XI.....	7	11	20	12	21	36	79	30	145	63	137	66	1	3	631	
XII.....	7	12	23	17	27	29	40	49	140	120	56	718	3	5	1.246	
De otros municipios.....	65	257	440	212	130	409	570	719	2.043	851	400	1.528	9	5	7.638	
Totales.....	170	672	848	468	414	886	1.564	1.481	5.118	2.010	1.008	3.202	45	41	17.927	

2. — Relación de las licencias por días y trimestres

(Incluidas todas, con y sin contrato)

D Í A S	A Ñ O S				A Ñ O 1974				TOTALES
	1970	1971	1972	1973	Primer trimestre	Segundo trimestre	Tercer trimestre	Cuarto trimestre	
1.....	553	502	460	351	93	121	155	—	369
2.....	962	650	663	610	185	189	218	122	714
3.....	898	693	638	736	51	156	154	147	508
4.....	847	796	898	601	205	216	173	231	825
5.....	832	710	720	671	179	156	290	197	822
6.....	752	684	623	676	134	209	230	171	744
7.....	761	573	888	660	181	123	160	173	637
8.....	646	641	683	507	186	214	115	119	634
9.....	900	655	585	577	213	131	178	166	688
10.....	827	526	725	715	64	196	205	140	605
11.....	770	731	661	499	184	152	113	196	645
12.....	695	483	660	609	169	53	185	109	516
13.....	814	713	772	726	127	47	166	145	485
14.....	878	684	785	595	158	164	123	193	638
15.....	685	795	654	550	203	125	63	115	506
16.....	854	761	588	645	225	115	150	143	633
17.....	850	668	704	771	56	175	150	81	462
18.....	733	586	742	518	173	168	78	152	571
19.....	656	679	728	603	140	134	158	144	576
20.....	742	563	758	581	113	186	172	74	545
21.....	829	614	746	534	230	121	102	136	589
22.....	631	803	693	618	253	211	132	110	706
23.....	852	658	578	541	177	67	114	148	506
24.....	721	668	557	484	58	130	98	84	370
25.....	617	562	615	424	184	191	69	110	554
26.....	619	603	615	648	171	160	168	114	613
27.....	712	709	777	699	133	192	95	85	505
28.....	696	587	860	659	231	126	98	148	603
29.....	641	596	673	492	129	141	90	141	501
30.....	787	742	468	421	92	97	166	174	529
31.....	513	230	382	298	53	58	99	118	328
Totales....	23.323	19.865	20.899	18.019	4.750	4.524	4.467	4.186	17.927

3. — Clasificación de los traslados por distritos y cuantía de los alquileres

(Solamente constan los que tienen contrato)

DISTRITO DEL NUEVO DOMICILIO	A L Q U I L E R M E N S U A L							TOTALES
	Hasta 1.000 pesetas	De 1.001 a 2.000	De 2.001 a 3.000	De 3.001 a 4.000	De 4.001 a 5.000	De 5.001 a 6.000	De 6.001 en adelante	
I.....	14	31	43	35	20	25	26	194
II.....	104	137	188	136	65	49	102	731
III.....	75	145	154	148	108	91	244	965
IV.....	50	99	105	89	64	56	120	583
V.....	22	71	75	74	60	50	57	409
VI.....	68	154	159	162	124	86	143	896
VII.....	113	288	556	229	151	115	161	1.613
VIII.....	122	235	312	262	167	122	176	1.396
IX.....	252	939	1.446	1.006	547	351	387	4.928
X.....	126	320	668	411	233	138	168	2.064
XI.....	76	152	244	186	136	96	180	1.070
XII.....	124	466	749	579	457	269	302	2.946
Totales.....	1.146	3.037	4.699	3.317	2.132	1.448	2.066	17.845

d) PARQUE ZOOLOGICO

1. — Animales en exhibición

Distribución y número de especies existentes en la colección, en 31 de diciembre de 1974

Mamíferos:

Marsupiales.....	1
Insectívoros.....	1
Primates.....	115
Quirópteros.....	2
Roedores.....	56
Cetáceos.....	6
Carnívoros.....	103
Pinnípedos.....	11
Proboscídeos.....	4
Perisodáctilos.....	29
Artiodáctilos.....	273
Total.....	601

Aves:

Ratites.....	17
Sphenisciformes.....	12
Pelecaniformes.....	65
Ciconiformes.....	134
Anseriformes.....	571
Falconiformes.....	50
Galliformes.....	141
Phoenicopteriformes.....	82
Gruiformes.....	61
Charadriiformes.....	81
Columbiformes.....	30
Psittaciformes.....	204
Coraciiformes.....	3
Paseriformes.....	197
Piciformes.....	6
Haniiformes.....	7
Cuculiformes.....	3
Strigiformes.....	31
Apodiformes.....	2
Total.....	1.697

Reptiles:

Ofidios.....	42
Saurios.....	50
Aligatóridos.....	11
Cocodrílidos.....	12
Quelónidos.....	92
Total.....	207

Anfibios:

Urodelos.....	29
Anuros.....	6
Total.....	35

Peces:

Agua dulce caliente.....	5.594
Agua dulce fría.....	15.636
Agua marina caliente.....	71
Agua marina fría.....	239
Total.....	21.540

Invertebrados..... 536

RESUMEN:

Mamíferos.....	601
Aves.....	1.697
Reptiles.....	207
Anfibios.....	35
Peces.....	21.540
Invertebrados.....	536
Total.....	24.616

2. — Animales en exhibición durante el último decenio

AÑOS	Mamíferos	Aves	Reptiles	Anfibios	Peces	Invertebrados	Varios	TOTAL
1965.....	607	1.682	327	132	2.750	91	—	5.589
1966.....	560	1.602	386	27	3.439	157	—	6.171
1967.....	493	1.237	215	1	9.933	341	—	12.220
1968.....	540	1.056	128	—	9.719	458	—	11.901
1969.....	590	1.122	86	51	9.811	526	—	12.186
1970.....	642	1.267	78	—	9.924	1.444	—	13.355
1971.....	655	1.303	83	—	13.391	411	—	15.843
1972.....	604	1.837	256	36	18.583	596	—	21.912
1973.....	655	2.186	240	40	17.534	526	—	21.181
1974.....	601	1.697	207	35	21.540	536	—	24.616

3. — Visitantes en el último decenio

AÑOS	ZOOLOGÍCO			AQUARAMA			ANTROPOIDES			TERRARIO			AVIARIO		
	De pago	Gratuitos	Total	De pago	Gratuitos	Total	De pago	Gratuitos	Total	De pago	Gratuitos	Total	De pago	Gratuitos	Total
1965.....	1.390.468	2.780.936	4.171.404	412.055	824.110	1.236.165	—	—	—	—	—	—	68.017	136.034	204.051
1966.....	1.399.056	2.798.112	4.197.168	442.899	885.798	1.328.697	—	—	—	—	—	—	80.762	161.644	242.406
1967*.....	1.334.797	2.669.594	4.004.391	585.159	58.040	643.199	—	—	—	—	—	—	117.108	—	117.923
1968.....	1.302.759	2.605.518	3.908.277	337.553	675.106	1.012.659	263.036	526.072	789.108	—	—	—	140.648	281.296	421.944
1969.....	1.265.394	2.530.788	3.796.182	503.447	996.894	1.500.341	381.349	762.698	1.144.047	—	—	—	58.041	116.082	174.123
1970.....	1.398.565	2.797.130	4.195.695	636.417	1.272.834	1.909.251	471.603	943.206	1.414.809	—	—	—	—	—	—
1971.....	1.323.333	2.646.666	3.969.999	609.372	1.218.744	1.828.116	382.220	764.440	1.146.660	—	—	—	—	—	—
1972.....	1.416.948	1.353.186	2.770.134	636.319	605.566	1.241.885	481.992	459.001	940.993	260.259	248.550	508.809	69.329	64.066	133.395
1973.....	1.421.732	1.322.204	2.743.936	675.981	628.658	1.304.639	598.794	473.173	981.967	532.776	495.477	1.028.253	184.312	171.404	355.716
1974:															
Enero.....	92.491	86.941	179.432	27.655	25.995	53.650	26.924	25.308	52.232	22.942	21.565	44.507	4.084	3.838	7.922
Febrero.....	67.414	63.869	130.783	18.036	16.953	34.989	17.915	16.840	34.755	15.439	14.512	29.951	2.903	2.728	5.631
Marzo.....	103.776	97.549	201.325	28.947	27.210	56.157	25.982	24.423	50.405	23.512	22.101	45.613	4.098	3.852	7.950
Abril.....	133.768	125.741	259.509	35.151	33.041	68.192	30.313	28.494	58.807	26.474	24.885	51.359	4.456	4.188	8.644
Mayo.....	119.098	111.952	231.050	27.290	25.652	52.942	23.320	21.920	45.240	19.984	18.784	38.768	3.644	3.425	7.069
Junio.....	135.069	126.964	262.033	29.303	27.544	56.847	25.918	24.362	50.280	21.250	19.975	41.225	3.611	3.394	7.005
Julio.....	160.362	150.740	311.102	33.658	31.638	65.296	31.626	29.728	61.354	23.820	22.390	46.210	3.834	3.603	7.437
Agosto.....	200.147	188.138	388.285	45.670	42.929	88.599	40.551	38.117	78.668	32.908	30.933	63.841	4.958	4.660	9.618
Septiembre.....	134.866	126.304	260.670	30.623	28.785	59.408	25.440	23.913	49.353	20.382	19.159	39.541	3.732	3.508	7.240
Octubre.....	98.249	92.354	190.603	18.012	16.931	34.943	18.248	17.153	35.401	14.615	13.738	28.353	2.595	2.439	5.034
Noviembre.....	84.805	79.716	164.521	15.007	14.106	29.113	14.228	13.374	27.602	11.554	10.860	22.414	2.374	2.231	4.605
Diciembre.....	92.527	86.975	179.502	17.761	16.695	34.456	17.529	16.477	34.006	14.386	13.522	27.908	2.736	2.571	5.307
Total.....	1.422.072	1.336.743	2.758.815	327.113	307.479	634.592	297.994	280.109	578.103	247.266	232.454	479.690	43.025	40.437	83.462

* A partir de marzo de 1967 se refunden las secciones «Acuario» y «Aquamara» bajo esta última denominación.

** Cerrado por obras.

Las cifras de visitantes gratuitos son estimativas.

4. — Recaudación en el último decenio

AÑOS	R E C A U D A C I O N E S			
	Taquillaje	Arriendos	Entradas bonificadas, ventas diversas y otros ingresos	TOTAL
1965.....	13.504.870	490.038	2.503.250	16.498.158
1966.....	13.588.845	551.239	2.477.361	16.617.445
1967.....	12.752.795	530.801	5.415.133	18.698.729
1968.....	12.440.350	689.890	5.309.822	18.440.063
1969.....	17.138.255	632.303	9.116.580	26.887.138
1970.....	19.092.713	603.520	11.375.661	31.071.894
1971.....	18.051.017	681.156	10.247.503	29.013.677
1972.....	19.452.967	689.720	13.967.283	34.109.970
1973.....	19.313.598	691.720	17.309.001	37.314.319
1974.....	17.647.940	744.220	28.659.522	47.051.682

AÑO 1974	R E C A U D A C I O N E S			
	Taquillaje	Arriendos	Entradas bonificadas, ventas diversas y otros ingresos	TOTAL
Enero.....	1.241.265	79.310	1.435.863,50	2.756.438,50
Febrero.....	886.255	46.810	1.079.890	2.012.955
Marzo.....	1.368.955	46.810	1.804.061	3.219.826
Abril.....	1.709.890	79.310	2.514.956,50	4.304.156,50
Mayo.....	1.454.540	46.810	2.264.023	3.765.373
Junio.....	1.659.222,50	46.810	2.976.723,50	4.682.756
Julio.....	1.908.662,50	79.310	3.478.813	5.466.785,50
Agosto.....	2.384.250	46.810	4.907.247,50	7.338.307,50
Septiembre.....	1.670.337,50	68.810	2.847.952,50	4.587.100
Octubre.....	1.223.077,50	84.810	1.996.972	3.304.859,50
Noviembre.....	1.055.572,50	66.310	1.580.097,50	2.651.980
Diciembre.....	1.135.912,50	52.310	1.772.922	2.961.144,50
Totales.....	17.647.939,50	744.220	28.659.522	47.051.682

1 - Recaudación en el último decenio

País	1900	1910	1920	1930	1940	1950
Argentina	1.000.000	2.000.000	4.000.000	8.000.000	16.000.000	32.000.000
Bolivia	500.000	1.000.000	2.000.000	4.000.000	8.000.000	16.000.000
Brasil	1.500.000	3.000.000	6.000.000	12.000.000	24.000.000	48.000.000
Chile	800.000	1.600.000	3.200.000	6.400.000	12.800.000	25.600.000
Colombia	600.000	1.200.000	2.400.000	4.800.000	9.600.000	19.200.000
Costa Rica	300.000	600.000	1.200.000	2.400.000	4.800.000	9.600.000
Cuba	1.200.000	2.400.000	4.800.000	9.600.000	19.200.000	38.400.000
Ecuador	400.000	800.000	1.600.000	3.200.000	6.400.000	12.800.000
El Salvador	200.000	400.000	800.000	1.600.000	3.200.000	6.400.000
Guatemala	150.000	300.000	600.000	1.200.000	2.400.000	4.800.000
Haití	100.000	200.000	400.000	800.000	1.600.000	3.200.000
Honduras	100.000	200.000	400.000	800.000	1.600.000	3.200.000
Paraguay	300.000	600.000	1.200.000	2.400.000	4.800.000	9.600.000
Puerto Rico	1.000.000	2.000.000	4.000.000	8.000.000	16.000.000	32.000.000
Uruguay	500.000	1.000.000	2.000.000	4.000.000	8.000.000	16.000.000
Venezuela	1.000.000	2.000.000	4.000.000	8.000.000	16.000.000	32.000.000

País	1900	1910	1920	1930	1940	1950
Argentina	1.000.000	2.000.000	4.000.000	8.000.000	16.000.000	32.000.000
Bolivia	500.000	1.000.000	2.000.000	4.000.000	8.000.000	16.000.000
Brasil	1.500.000	3.000.000	6.000.000	12.000.000	24.000.000	48.000.000
Chile	800.000	1.600.000	3.200.000	6.400.000	12.800.000	25.600.000
Colombia	600.000	1.200.000	2.400.000	4.800.000	9.600.000	19.200.000
Costa Rica	300.000	600.000	1.200.000	2.400.000	4.800.000	9.600.000
Cuba	1.200.000	2.400.000	4.800.000	9.600.000	19.200.000	38.400.000
Ecuador	400.000	800.000	1.600.000	3.200.000	6.400.000	12.800.000
El Salvador	200.000	400.000	800.000	1.600.000	3.200.000	6.400.000
Guatemala	150.000	300.000	600.000	1.200.000	2.400.000	4.800.000
Haití	100.000	200.000	400.000	800.000	1.600.000	3.200.000
Honduras	100.000	200.000	400.000	800.000	1.600.000	3.200.000
Paraguay	300.000	600.000	1.200.000	2.400.000	4.800.000	9.600.000
Puerto Rico	1.000.000	2.000.000	4.000.000	8.000.000	16.000.000	32.000.000
Uruguay	500.000	1.000.000	2.000.000	4.000.000	8.000.000	16.000.000
Venezuela	1.000.000	2.000.000	4.000.000	8.000.000	16.000.000	32.000.000

