

ESTADÍSTICA MUNICIPAL  
BUTLLETINS 1975 A 1978

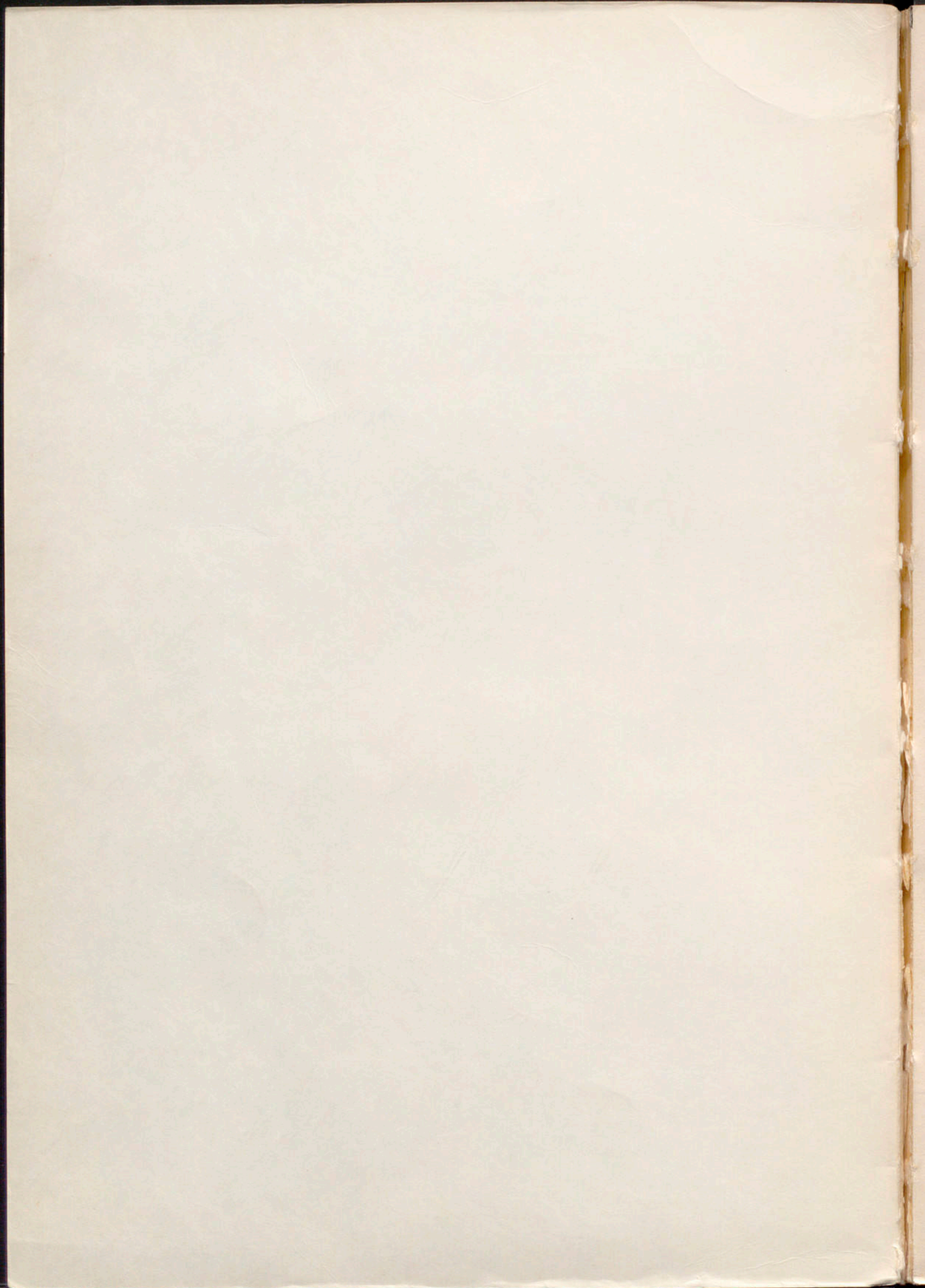

Ajuntament de Barcelona



# Estadística Municipal Butlletins 1975 a 1978



Ajuntament de Barcelona

© Ajuntament de Barcelona

*Elaboració:*

Servei d'Estadística  
Portal de l'Àngel, 8-10

*Edita:*

Ajuntament de Barcelona. Regidoria d'Edicions i Publicacions

*Fotocomposició:*

Aplicaciones para Artes Gráficas, S.A.  
Entença, 218 - Tel. (93) 410 24 00

*Impressió:*

Impremta Municipal  
ISBN: 84-7609-265-2  
Dipòsit legal: B. 46.534-1988  
Exp. P-86/88

# ÍNDEX

---

	Pàg.
1. Territori i Clima .....	7
2. Demografia i Població .....	15
3. Higiene i Sanitat .....	99
4. Assistència Sanitària i Benèficència ..	107
5. Consum i Preu .....	125
6. Treball .....	143
7. Indústria i Comerç .....	149
8. Tràfic i Transport .....	157
9. Construcció .....	169
10. Finances .....	175
11. Justícia .....	183
12. Instrucció i Cultura .....	191
13. Eleccions .....	201
14. Altres Estadístiques .....	209

# ÍNDICE

---

	Pág.
1. Territorio y Clima .....	7
2. Demografía y Población .....	15
3. Higiene y Sanidad .....	99
4. Asistencia Sanitaria y Beneficencia ....	107
5. Consumo y Precio .....	125
6. Trabajo .....	143
7. Industria y Comercio .....	149
8. Tráfico y Transporte .....	157
9. Construcción .....	169
10. Finanzas .....	175
11. Justicia .....	183
12. Instrucción y Cultura .....	191
13. Elecciones .....	201
14. Otras Estadísticas .....	209

# INDICE

# INDEX

Pág.	
1	1. Temón y Cónst.
15	2. Matemáticas y Políticos
25	3. Matemáticas y Cónst.
107	4. Astronomía Matemática y Matemáticas
125	5. Cálculo y Física
145	6. Trigonometría
165	7. Matemáticas y Comercio
185	8. Matemáticas y Trigonometría
195	9. Geometría
215	10. Estadística
235	11. Física
255	12. Matemáticas y Cultura
275	13. Matemáticas
295	14. Otras Matemáticas

Pág.	
1	1. Temón y Cónst.
15	2. Matemáticas y Políticos
25	3. Matemáticas y Cónst.
107	4. Astronomía Matemática y Matemáticas
125	5. Cálculo y Física
145	6. Trigonometría
165	7. Matemáticas y Comercio
185	8. Matemáticas y Trigonometría
195	9. Geometría
215	10. Estadística
235	11. Física
255	12. Matemáticas y Cultura
275	13. Matemáticas
295	14. Otras Matemáticas

## PRESENTACIÓ

La present publicació té com a objectiu oferir una sèrie de dades estadístiques de la ciutat de Barcelona per al període 1975-1978. De fet, es tracta d'una edició conjunta dels anuaris d'aquests quatre anys, que fins ara romanien inèdits. Es dóna així continuïtat a una llarga sèrie, iniciada l'any 1902, que ha anat oferint als ciutadans en general, als estudiants, als experts, a les diverses institucions, informació puntual sobre les múltiples facetes que caracteritzen i defineixen la ciutat.

Malgrat que les dades incloses en aquest volum han estat sempre a disposició de tothom al Centre de Documentació Estadística de l'Ajuntament, diverses circumstàncies havien impedit fins ara la seva publicació. I aquestes circumstàncies no són altres que la indefugible necessitat de prioritzar tasques quan aquestes s'acumulen en excés. Entre aquestes podríem destacar, d'una banda, l'enorme esforç que va suposar la mecanització del Padró de l'any 1975, operació que es realitzà per primera vegada a l'Ajuntament de Barcelona. D'altra banda, és també digna de menció la necessitat d'elaborar un cens electoral amb motiu de la celebració de les primeres eleccions democràtiques l'any 1977, que va implicar també una enorme inversió de recursos humans i materials. D'aquesta manera, l'edició dels anuaris estadístics va quedar en un segon terme, darrera d'altres tasques que sota cap concepte no podien posposar-se.

El ciutadà té, doncs, des d'ara al seu abast un ampli recull estadístic per aquest quadrienni 1975-1978, en el qual diversos aspectes de la geografia, la demografia, la sociologia, la sanitat, l'economia, la justícia, l'educació i la cultura de Barcelona hi queden reflectits.

# INDICE

# INDEX

1	Temas y Temas	1
2	Temas y Temas	2
3	Temas y Temas	3
4	Temas y Temas	4
5	Temas y Temas	5
6	Temas y Temas	6
7	Temas y Temas	7
8	Temas y Temas	8
9	Temas y Temas	9
10	Temas y Temas	10
11	Temas y Temas	11
12	Temas y Temas	12
13	Temas y Temas	13
14	Temas y Temas	14

1	Temas y Temas	1
2	Temas y Temas	2
3	Temas y Temas	3
4	Temas y Temas	4
5	Temas y Temas	5
6	Temas y Temas	6
7	Temas y Temas	7
8	Temas y Temas	8
9	Temas y Temas	9
10	Temas y Temas	10
11	Temas y Temas	11
12	Temas y Temas	12
13	Temas y Temas	13
14	Temas y Temas	14



1. **TERRITORI I CLIMA**  
**TERRITORIO Y CLIMA**

# INDICE

# INDEX

1	Temas y Temas	1
2	Temas y Temas	2
3	Temas y Temas	3
4	Temas y Temas	4
5	Temas y Temas	5
6	Temas y Temas	6
7	Temas y Temas	7
8	Temas y Temas	8
9	Temas y Temas	9
10	Temas y Temas	10
11	Temas y Temas	11
12	Temas y Temas	12
13	Temas y Temas	13
14	Temas y Temas	14

1	Temas y Temas	1
2	Temas y Temas	2
3	Temas y Temas	3
4	Temas y Temas	4
5	Temas y Temas	5
6	Temas y Temas	6
7	Temas y Temas	7
8	Temas y Temas	8
9	Temas y Temas	9
10	Temas y Temas	10
11	Temas y Temas	11
12	Temas y Temas	12
13	Temas y Temas	13
14	Temas y Temas	14

**Territori i clima***Pág.*

1. Dades del municipi _____	11
2. Superfície de parcs i jardins 1975-1978 _____	11
3. Meteorologia _____	11
3.1. Pressió atmosfèrica 1975-1978 _____	11
3.2. Temperatura 1975-1978 _____	11
3.3. Vent 1975-1978 _____	12
3.4. Pluja 1975-1978 _____	12
3.5. Nebulositat 1975-1978 _____	13
3.6. Hores de sol 1975-1978 _____	13

**Territorio y clima***Pàg.*

1. Datos del municipio _____	11
2. Superficie de parques y jardines 1975-1978 _____	11
3. Meteorología _____	11
3.1. Presión atmosférica 1975-1978 _____	11
3.2. Temperatura 1975-1978 _____	11
3.3. Viento 1975-1978 _____	12
3.4. Lluvia 1975-1978 _____	12
3.5. Nubosidad 1975-1978 _____	13
3.6. Horas de sol 1975-1978 _____	13

Fonts: Servei Municipal de Parcs i Jardins.  
Ajuntament de Barcelona  
Institut Nacional de Meteorologia

## 1. Dades del municipi Datos del municipio

Longitud .....	2° 7' 42" (1)
Latitud .....	41° 24' 32" (1)
Extensió .....	9.762 hectàrees
Alçada .....	174,5 metres (1)
Nombre de carrers .....	3.312

(1) Al Turó del Putxet / En el Turó del Putxet

## 2. Superfície de parcs i jardins 1975-1978 Superficie de parques y jardines 1975-1978

Any	Total	Parcs	Parcs	Jardins
		Urbans	Forestals	Urbans
1975	11.930.357	3.407.695	7.653.127	869.535
1976	11.195.008	3.407.695	6.934.312	853.001
1977	12.101.351	3.323.128	7.709.567	1.068.656
1978	12.486.447	3.491.786	7.903.205	1.091.456

## 3. Meteorologia / Meteorología

### 3.1. Pressió atmosfèrica 1975-1978 / Presión atmosférica 1975-1978

Mesos	1975			1976			1977			1978		
	Mitjana	Màxima	Mínima	Mitjana	Màxima	Mínima	Mitjana	Màxima	Mínima	Mitjana	Màxima	Mínima
Gener	760,2	770,3	750,1	757,0	771,1	742,8	754,2	768,7	739,7	758,2	772,9	743,5
Febrer	760,7	770,7	750,6	758,0	773,7	742,2	743,5	757,5	729,4	750,4	763,0	737,7
Març	753,7	761,6	745,7	757,3	770,3	744,2	748,7	759,9	737,5	755,6	767,5	743,6
Abril	758,5	762,6	754,3	754,7	761,9	747,5	744,5	754,6	734,4	751,3	762,1	740,4
Maig	757,1	759,3	754,8	757,2	764,1	750,2	742,6	750,9	734,2	755,0	763,3	746,6
Juny	759,0	760,9	757,0	758,9	763,7	754,1	755,1	761,5	748,6	756,5	764,6	748,4
Juliol	758,6	760,2	757,0	758,4	762,9	753,9	744,6	750,9	738,3	758,6	764,6	752,6
Agost	758,8	761,1	756,4	760,7	763,3	758,0	754,4	760,3	748,5	756,5	763,6	749,3
Setembre	760,0	762,9	757,0	758,7	766,7	750,6	748,8	756,8	740,7	758,5	766,2	750,8
Octubre	760,3	768,5	752,1	751,9	761,0	742,7	743,2	754,2	732,2	758,0	767,8	748,1
Novembre	754,1	767,3	740,9	758,3	769,9	746,7	757,0	770,3	743,7	761,1	773,4	748,8
Desembre	758,8	771,4	746,2	757,0	763,6	750,3	756,3	770,8	741,7	754,4	763,1	745,6

Nota: Les dades corresponen a l'Observatori de Barcelona / Los datos corresponden al Observatorio de Barcelona  
 Avda. García Morato, 7  
 Longitud ..... 2° 10' E Greenwich  
 Latitud ..... 41° 22' N  
 Altitud ..... 36,7 m

Font: Observatori de Barcelona

## 3. Meteorologia / Meteorología

### 3.2. Temperatura 1975-1978 / Temperatura 1975-1978

Mesos	1975			1976			1977			1978		
	Mitjana	Màxima	Mínima	Mitjana	Màxima	Mínima	Mitjana	Màxima	Mínima	Mitjana	Màxima	Mínima
Gener	12,2	20,1	4,3	9,7	17,5	1,8	12,9	20,5	5,2	10,3	17,6	2,9
Febrer	12,2	17,9	6,4	10,2	17,0	3,3	12,9	20,4	5,4	13,0	23,0	3,0
Març	11,4	19,5	3,3	12,7	19,8	5,6	12,9	23,4	2,4	14,2	21,7	6,7
Abril	20,2	25,6	14,8	12,9	20,3	5,5	12,9	22,8	3,0	12,3	18,5	6,0
Maig	15,6	19,7	11,5	17,6	24,6	10,5	15,1	23,8	6,4	16,0	21,5	10,4
Juny	20,2	25,6	14,8	22,9	32,4	13,3	20,3	26,7	13,9	20,1	27,5	12,7
Juliol	23,7	28,0	19,3	22,8	29,6	15,9	20,9	28,4	13,4	22,6	30,0	15,2
Agost	23,9	29,4	18,3	22,5	29,2	15,8	22,1	28,0	16,2	25,0	28,2	21,7
Setembre	20,8	24,9	16,7	20,3	26,5	14,1	20,2	29,0	11,4	23,5	30,0	17,0
Octubre	16,0	25,8	6,2	17,4	25,8	8,9	19,6	25,2	14,0	15,8	23,0	8,5
Novembre	14,0	21,2	6,7	11,3	17,8	4,8	14,6	24,0	5,2	10,9	18,5	3,2
Desembre	9,9	16,6	3,1	13,0	20,9	5,0	11,3	17,0	5,6	11,3	19,5	3,0

Nota: Les dades corresponen a l'Observatori de Barcelona / Los datos corresponden al Observatorio de Barcelona  
 Longitud ..... 2° 10' E Greenwich  
 Latitud ..... 41° 22' N  
 Altitud ..... 36,7 m  
 Les dades són en ° Centígrads / Los datos son en ° Centígrados

Font: Observatori de Barcelona

### 3. Meteorologia / Meteorología

#### 3.3. Vent 1975-1978 / Viento 1975-1978

Mesos	1975		1976		1977		1978	
	Direcció dominant	Ràfega màxima Km.h	Direcció dominant	Ràfega màxima Km.h	Direcció dominant	Ràfega màxima Km.h	Direcció dominant	Ràfega màxima Km.h
Gener	SW	110	SW	72	NW	104	SW	81
Febrer	NE	96	NW	105	NW	101	SW	90
Març	SW	116	SE	97	W	89	SW	99
Abril	SW	95	SE	127	SW	65	SE	152
Maig	SE	96	SE	98	SE	93	SE	90
Juny	SE	74	SE	58	SE	74	SE	83
Juliol	SE	98	SE	85	SW	58	SE	43
Agost	SE	106	SE	81	SE	63	SE	81
Setembre	NW	97	SE	96	SW	50	SE	58
Octubre	NW	90	NW	87	SW	66	SE	110
Novembre	SW	85	SW	97	SW	72	NE	74
Desembre	NW	93	NW	124	NE	63	SW	97

Nota: Les dades corresponen a l'Observatori de Barcelona / Los datos corresponden al Observatorio de Barcelona

Avda. García Morato, 7  
 Longitud ..... 2° 10' E Greenwich  
 Latitud ..... 41° 22' N  
 Altitud ..... 36,7 m

Font: Observatori de Barcelona

### 3. Meteorologia / Meteorología

#### 3.4. Pluja 1975-1978 / LLuvia 1975-1978

Mesos	1975			1976			1977			1978		
	Total mm	Dies de pluja	Dies de neu	Total mm	Dies de pluja	Dies de neu	Total mm	Dies de pluja	Dies de neu	Total mm	Dies de pluja	Dies de neu
Gener	11,6	5	0	27,1	5	0	33,4	15	0	23,6	7	0
Febrer	23,6	10	0	32,5	10	0	7,0	6	0	9,5	6	0
Març	39,7	12	0	4,0	4	0	50,0	12	0	37,7	6	0
Abril	41,4	10	0	15,8	11	0	53,5	10	0	81,0	11	0
Maig	62,0	15	0	20,3	8	0	225,5	17	0	12,3	8	0
Juny	41,4	9	0	51,4	7	0	68,4	13	0	27,7	6	0
Juliol	2,3	7	0	54,0	10	0	74,5	9	0	20,5	4	0
Agost	175,4	11	0	154,1	17	0	6,9	10	0	6,3	3	0
Setembre	74,5	11	0	38,4	9	0	16,9	6	0	89,2	2	0
Octubre	8,1	6	0	53,0	11	0	46,3	11	0	69,7	4	0
Novembre	10,0	8	0	9,8	5	0	60,8	9	0	0,5	1	0
Desembre	19,7	10	0	41,2	14	0	31,9	11	0	34,3	7	0

Nota: Les dades corresponen a l'Observatori de Barcelona / Los datos corresponden al Observatorio de Barcelona

Avda. García Morato, 7  
 Longitud ..... 2° 10' E Greenwich  
 Latitud ..... 41° 22' N  
 Altitud ..... 36,7 m

Font: Observatori de Barcelona

### 3. Meteorologia / Meteorología

#### 3.5. Nebulositat 1975-1978 / Nubosidad 1975-1978

Mesos	1975			1976			1977			1978		
	Dies serens	Dies núvols	Dies coberts	Dies serens	Dies núvols	Dies coberts	Dies serens	Dies núvols	Dies coberts	Dies serens	Dies núvols	Dies coberts
Total	80	201	84	74	241	51	58	223	84	59	236	70
Gener	10	17	4	13	18	0	6	15	10	5	21	5
Febrer	4	15	9	5	17	7	0	20	8	2	16	10
Març	1	17	13	10	18	3	3	21	7	4	19	8
Abril	8	16	6	0	24	6	3	19	8	2	16	12
Maig	4	21	6	5	18	8	0	18	13	3	19	9
Juny	8	16	6	10	20	0	7	21	2	4	19	7
Juliol	17	10	4	6	23	2	8	19	4	11	17	3
Agost	4	22	5	6	22	3	9	16	6	5	26	0
Setembre	4	15	11	2	24	4	7	17	6	10	16	4
Octubre	7	19	5	2	22	7	0	22	9	8	20	3
Novembre	4	21	5	13	16	1	11	13	6	4	25	1
Desembre	9	12	10	2	19	10	4	22	5	1	22	8

Nota: Les dades corresponen a l'Observatori de Barcelona / Los datos corresponden al Observatorio de Barcelona

Avda. García Morato, 7

Longitud ..... 2° 10' E Greenwich

Latitud ..... 41° 22' N

Altitud ..... 36,7 m

Font: Observatori de Barcelona

### 3. Meteorologia / Meteorología

#### 3.6. Hores de sol 1975-1978 / Horas de sol 1975-1978

Mesos	1975		1976		1977		1978	
	Hores	Minuts	Hores	Minuts	Hores	Minuts	Hores	Minuts
Total	2.341	36	2.657	54	2.238	21	2.403	6
Gener	173	0	209	30	113	17	153	36
Febrer	151	24	166	0	161	13	134	18
Març	133	36	216	48	170	14	184	6
Abril	270	18	196	36	181	0	166	36
Maig	221	18	260	48	170	16	217	48
Juny	270	18	338	48	278	11	233	42
Juliol	221	6	327	0	287	14	324	6
Agost	286	30	263	48	277	15	281	24
Setembre	172	30	202	18	169	10	205	6
Octubre	172	48	175	0	147	8	204	54
Novembre	142	6	204	42	181	13	167	48
Desembre	126	42	96	36	102	10	129	42

Nota: Les dades corresponen a l'Observatori de Barcelona / Los datos corresponden al Observatorio de Barcelona

Avda. García Morato, 7

Longitud ..... 2° 10' E Greenwich

Latitud ..... 41° 22' N

Altitud ..... 36,7 m

Font: Observatori de Barcelona

# INDICE

# INDEX

1	Temas y Temas	1
2	Temas y Temas	2
3	Temas y Temas	3
4	Temas y Temas	4
5	Temas y Temas	5
6	Temas y Temas	6
7	Temas y Temas	7
8	Temas y Temas	8
9	Temas y Temas	9
10	Temas y Temas	10
11	Temas y Temas	11
12	Temas y Temas	12
13	Temas y Temas	13
14	Temas y Temas	14

1	Temas y Temas	1
2	Temas y Temas	2
3	Temas y Temas	3
4	Temas y Temas	4
5	Temas y Temas	5
6	Temas y Temas	6
7	Temas y Temas	7
8	Temas y Temas	8
9	Temas y Temas	9
10	Temas y Temas	10
11	Temas y Temas	11
12	Temas y Temas	12
13	Temas y Temas	13
14	Temas y Temas	14



## 2. DEMOGRAFIA I POBLACIÓ *DEMOGRAFÍA Y POBLACIÓN*

# INDICE

# INDEX

1	Temas y Temas	1
2	Temas y Temas	2
3	Temas y Temas	3
4	Temas y Temas	4
5	Temas y Temas	5
6	Temas y Temas	6
7	Temas y Temas	7
8	Temas y Temas	8
9	Temas y Temas	9
10	Temas y Temas	10
11	Temas y Temas	11
12	Temas y Temas	12
13	Temas y Temas	13
14	Temas y Temas	14

1	Temas y Temas	1
2	Temas y Temas	2
3	Temas y Temas	3
4	Temas y Temas	4
5	Temas y Temas	5
6	Temas y Temas	6
7	Temas y Temas	7
8	Temas y Temas	8
9	Temas y Temas	9
10	Temas y Temas	10
11	Temas y Temas	11
12	Temas y Temas	12
13	Temas y Temas	13
14	Temas y Temas	14

## Demografia i població

	Pàg.
1. Dades demogràfiques	21
1.1. Composició de la població 1975-1978	21
1.2. Població segons sexe per districtes 1975-1978	21
1.3. Densitat de la població per districtes 1975-1978	21
1.4. Població segons residència per sexe 1975-1978	22
1.5. Població segons grups professionals. Padró 1978	22
1.6. Moviment de la població per mesos 1975-1978	24
1.6.1. Any 1975	24
1.6.2. Any 1977	25
1.6.3. Any 1978	26
1.7. Moviment de la població per districtes 1975-1978	27
1.7.1. Any 1975	27
1.7.2. Any 1977	28
1.7.3. Any 1978	29
1.8. Altes en el padró segons sexe per mesos 1975-1978	30
1.8.1. Any 1975	30
1.8.2. Any 1977	30
1.8.3. Any 1978	31
1.9. Altes en el padró segons sexe per districtes 1975-1978	31
1.9.1. Any 1975	31
1.9.2. Any 1977	32
1.9.3. Any 1978	32
1.10. Baixes en el padró segons sexe per mesos 1975-1978	33
1.10.1. Any 1975	33
1.10.2. Any 1977	33
1.10.3. Any 1978	34
1.11. Baixes en el padró segons sexe per districtes 1975-1978	34
1.11.1. Any 1975	34
1.11.2. Any 1977	35
1.11.3. Any 1978	35
1.12. Moviment natural de la població 1900-1978	36
1.13. Mitjana diària per mesos de naixements, matrimonis i defuncions 1975-1978	37
2. Nupcialitat	37
2.1. Matrimonis 1921-1978	37
2.2. Matrimonis per dies de la setmana 1975-1978	38
2.3. Matrimonis per mesos i mitjana diària 1975-1978	38
2.4. Matrimonis segons grups d'edat 1975-1978	38
2.5. Matrimonis segons edat i estat civil 1975-1978	39
2.5.1. Any 1975	39
2.5.2. Any 1976	42
2.5.3. Any 1977	45
2.5.4. Any 1978	48
2.6. Matrimonis segons estat civil i naturalesa 1975-1978	50
2.7. Matrimonis segons lloc de naixement 1975-1978	51
2.7.1. Any 1975	51
2.7.2. Any 1976	52
2.7.3. Any 1977	53
2.7.4. Any 1978	54
3. Natalitat	55
3.1. Naixements 1921-1978	55

## Demografía y población

	Pág.
1. Datos demográficos	21
1.1. Composición de la población 1975-1978	21
1.2. Población según sexo por distritos 1975-1978	21
1.3. Densidad de la población por distritos 1975-1978	21
1.4. Población según residencia por sexo 1975-1978	22
1.5. Población según grupos profesionales. Padrón 1978	22
1.6. Movimiento de la población por meses 1975-1978	24
1.6.1. Año 1975	24
1.6.2. Año 1977	25
1.6.3. Año 1978	26
1.7. Movimiento de la población por distritos 1975-1978	27
1.7.1. Año 1975	27
1.7.2. Año 1977	28
1.7.3. Año 1978	29
1.8. Altas en el padrón según sexo por meses 1975-1978	30
1.8.1. Año 1975	30
1.8.2. Año 1977	30
1.8.3. Año 1978	31
1.9. Altas en el padrón según sexo por distritos 1975-1978	31
1.9.1. Año 1975	31
1.9.2. Año 1977	32
1.9.3. Año 1978	32
1.10. Bajas en el padrón según sexo por meses 1975-1978	33
1.10.1. Año 1975	33
1.10.2. Año 1977	33
1.10.3. Año 1978	34
1.11. Bajas en el padrón según sexo por distritos 1975-1978	34
1.11.1. Año 1975	34
1.11.2. Año 1977	35
1.11.3. Año 1978	35
1.12. Movimiento natural de la población 1900-1978	36
1.13. Media diaria por meses de nacimientos, matrimonios y defunciones 1975-1978	37
2. Nupcialidad	37
2.1. Matrimonios 1921-1978	37
2.2. Matrimonios por días de la semana 1975-1978	38
2.3. Matrimonios por meses y media diaria 1975-1978	38
2.4. Matrimonios según grupos de edad 1975-1978	38
2.5. Matrimonios según edad y estado civil 1975-1978	39
2.5.1. Año 1975	39
2.5.2. Año 1976	42
2.5.3. Año 1977	45
2.5.4. Año 1978	48
2.6. Matrimonios según estado civil y naturaleza 1975-1978	50
2.7. Matrimonios según lugar de nacimiento 1975-1978	51
2.7.1. Año 1975	51
2.7.2. Año 1976	52
2.7.3. Año 1977	53
2.7.4. Año 1978	54
3. Natalidad	55
3.1. Nacimientos 1921-1978	55

3.2. Naixements segons nombre de parts i nombre de nascuts 1975-1978	55	3.2. Nacimientos según número de partos y número de nacidos 1975-1978	55
3.3. Naixements segons mesos 1975-1978	55	3.3. Nacimientos según meses 1975-1978	55
3.4. Naixements segons districtes 1975-1978	56	3.4. Nacimientos según distritos 1975-1978	56
3.5. Parts múltiples de nascuts vius 1975-1978	56	3.5. Partos múltiples de nacidos vivos 1975-1978	56
3.6. Parts múltiples de nascuts vius segons edat de la mare 1975-1978	57	3.6. Partos múltiples de nacidos vivos según edad de la madre 1975-1978	57
3.7. Naixements segons residència per mesos 1975-1978	57	3.7. Nacimientos según residencia por meses 1975-1978	57
3.8. Nascuts vius segons edat dels pares 1975-1978	57	3.8. Nacidos vivos según edad de los padres 1975-1978	57
3.8.1. Any 1975	57	3.8.1. Año 1975	57
3.8.2. Any 1977	58	3.8.2. Año 1977	58
3.8.3. Any 1978	58	3.8.3. Año 1978	58
3.9. Naixements en clíniques i altres establiments per districtes	59	3.9. Nacimientos en clínicas y otros establecimientos por distritos	59
3.9.1. Any 1975	59	3.9.1. Año 1975	59
3.9.2. Any 1977	60	3.9.2. Año 1977	60
3.9.3. Any 1978	61	3.9.3. Año 1978	61
3.10. Distribució segons naturalesa dels pares 1975-1978	61	3.10. Distribución según naturaleza de los padres 1975-1978	61
3.11. Nascuts vius segons lloc de naixement dels pares 1975-1978	62	3.11. Nacidos vivos según lugar de nacimiento de los padres 1975-1978	62
3.11.1. Any 1975	62	3.11.1. Año 1975	62
3.11.2. Any 1977	63	3.11.2. Año 1977	63
3.11.3. Any 1978	64	3.11.3. Año 1978	64
4. Mortalitat	65	4. Mortalidad	65
4.1. Defuncions 1921-1978	65	4.1. Defunciones 1921-1978	65
4.2. Defuncions per grups d'edat 1975-1978	65	4.2. Defunciones por grupos de edad 1975-1978	65
4.3. Defuncions segons sexe i estat civil 1975-1978	65	4.3. Defunciones según sexo y estado civil 1975-1978	65
4.4. Defuncions segons residència per mesos 1975-1978	66	4.4. Defunciones según residencia por meses 1975-1978	66
4.5. Defuncions segons sexe per districtes 1975-1978	66	4.5. Defunciones según sexo por distritos 1975-1978	66
4.6. Defuncions segons lloc de la defunció, sexe i residència per mesos 1975-1978	67	4.6. Defunciones según lugar de la defunción, sexo y residencia por meses 1975-1978	67
4.6.1. Any 1975	67	4.6.1. Año 1975	67
4.6.2. Any 1977	68	4.6.2. Año 1977	68
4.6.3. Any 1978	69	4.6.3. Año 1978	69
4.7. Defuncions segons lloc de la defunció, sexe i residència per districtes 1975-1978	70	4.7. Defunciones según lugar de la defunción, sexo y residencia por distritos 1975-1978	70
4.7.1. Any 1975	70	4.7.1. Año 1975	70
4.7.2. Any 1977	71	4.7.2. Año 1977	71
4.7.3. Any 1978	72	4.7.3. Año 1978	72
4.8. Defuncions segons sexe per lloc de naixement del difunt 1975-1978	73	4.8. Defunciones según sexo por lugar de nacimiento del difunto 1975-1978	73
4.9. Esperança de vida en néixer 1950-1978	73	4.9. Esperanza de vida al nacer 1950-1978	73
4.10. Dades generals de mortalitat infantil 1902-1978	74	4.10. Datos generales de mortalidad infantil 1902-1978	74
4.11. Causes de mort per grups de malalties 1975-1978	75	4.11. Causas de muerte por grupos de enfermedades 1975-1978	75
4.12. Defuncions per tuberculosi, càncer i cor 1931-1978	76	4.12. Defunciones por tuberculosis, cáncer y corazón 1931-1978	76
5. Migració	77	5. Migración	77
5.1. Moviment migratori 1950-1978	77	5.1. Movimiento migratorio 1950-1978	77
5.2. Immigrants segons regió de procedència i districte d'alta 1975-1978	77	5.2. Inmigrantes según región de procedencia y distrito de alta 1975-1978	77
5.2.1. Any 1975	77	5.2.1. Año 1975	77
5.2.2. Any 1977	78	5.2.2. Año 1977	78
5.2.3. Any 1978	78	5.2.3. Año 1978	78
5.3. Immigrants segons regió de procedència i grups professionals 1975-1978	79	5.3. Inmigrantes según región de procedencia y grupos profesionales 1975-1978	79
5.3.1. Any 1975	79	5.3.1. Año 1975	79
5.3.2. Any 1978	80	5.3.2. Año 1978	80
5.4. Immigrants segons regió de procedència, sexe, estat civil i grups d'edat 1975-1978	82	5.4. Inmigrantes según región de procedencia, sexo, estado civil y grupos de edad 1975-1978	82
5.4.1. Any 1975	82	5.4.1. Año 1975	82
5.4.2. Any 1978	83	5.4.2. Año 1978	83
5.5. Total immigrants per districte i mes 1975-1978	84	5.5. Total inmigrantes por distrito y mes 1975-1978	84

5.5.1. Any 1975	84
5.5.2. Any 1977	85
5.5.3. Any 1978	86
5.6. Emigrants segons regió de destí i districte de baixa 1975-1978	87
5.6.1. Any 1975	87
5.6.2. Any 1977	87
5.6.3. Any 1978	88
5.7. Emigrants segons regió de destí i grups professionals 1975-1978	88
5.7.1. Any 1975	88
5.7.2. Any 1978	89
5.8. Emigrants segons regió de destí i grups d'edat 1975	90
5.9. Emigrants segons regió de destí, sexe, estat civil i grups d'edat 1978	91
5.10. Total emigrants per districte i mes 1975-1978	92
5.10.1. Any 1975	92
5.10.2. Any 1977	93
5.10.3. Any 1978	94
5.11. Migració interna segons districte d'alta i districte de baixa per sexe 1975-1978	95
5.11.1. Any 1975	95
5.11.2. Any 1977	96
5.12. Migració interna segons districte d'alta i districte de baixa 1978	97
5.13. Total immigrants 1975-1978	97
5.14. Total emigrants 1975-1978	97

5.4.2. Año 1978	83
5.5. Total inmigrantes por distrito y mes 1975-1978	84
5.5.1. Año 1975	84
5.5.2. Año 1977	85
5.5.3. Año 1978	86
5.6. Emigrantes según región de destino y distrito de baja 1975-1978	87
5.6.1. Año 1975	87
5.6.2. Año 1977	87
5.6.3. Año 1978	88
5.7. Emigrantes según región de destino y grupos profesionales 1975-1978	88
5.7.1. Año 1975	88
5.7.2. Año 1978	89
5.8. Emigrantes según región de destino y grupos de edad 1975	90
5.9. Emigrantes según región de destino, sexo, estado civil y grupos de edad 1978	91
5.10. Total emigrantes por distrito y mes 1975-1978	92
5.10.1. Año 1975	92
5.10.2. Año 1977	93
5.10.3. Año 1978	94
5.11. Migración interna según distrito de alta y distrito de baja por sexo 1975-1978	95
5.11.1. Año 1975	95
5.11.2. Año 1977	96
5.12. Migración interna según distrito de alta y distrito de baja 1978	97
5.13. Total inmigrantes 1975-1978	97
5.14. Total emigrantes 1975-1978	97



## 1. Dades demogràfiques / Datos demográficos

### 1.1. Composició de la població 1975-1978 / Composición de la población 1975-1978

	1975	1976	1977	1978
Població de dret	1.751.136	1.816.316	1.886.921	1.902.713
Nascuts vius	52.849	48.685	45.045	43.923
Matrimonis	12.451	11.400	11.322	10.537
Defuncions	17.479	17.416	16.392	16.826
Immigrants	12.586	—	10.621	6.961
Emigrants	11.567	—	13.840	14.773
Morts de menys d'un any	698	—	466	421
Natalitat per 1000 hab.	15,68	15,64	13,90	12,63
Mortalitat per 1000 hab.	7,72	8,89	7,75	7,65
Immigrants per 1000 hab.	7,18	—	5,62	3,66
Emigrants per 1000 hab.	6,60	—	7,33	7,76
Morts de menys d'un any per 1000 hab.	1,32	—	1,03	0,96

## 1. Dades demogràfiques / Datos demográficos

### 1.2. Població segons sexe per districtes 1975-1978 / Población según sexo por distritos 1975-1978

Dtes.	1975			1976			1977			1978		
	Total	Homes	Dones	Total	Homes	Dones	Total	Homes	Dones	Total	Homes	Dones
TOTAL	1.751.136	824.919	926.217	1.816.316	859.795	956.521	1.886.921	891.924	994.997	1.902.713	900.008	1.002.705
I	64.487	30.036	34.451	66.041	30.737	35.304	66.452	31.053	35.399	66.220	31.018	35.202
II	124.968	58.828	66.140	129.061	61.020	68.041	131.426	62.072	69.354	129.086	61.117	67.969
III	140.357	62.457	77.900	148.174	66.337	81.837	155.134	69.469	85.665	156.255	70.008	86.247
IV	88.695	39.318	49.377	92.715	41.194	51.521	94.650	42.111	52.539	94.751	42.229	52.522
V	60.559	28.519	32.040	66.960	31.584	35.376	65.836	31.080	34.756	64.936	30.642	34.294
VI	82.655	36.933	45.722	86.907	39.003	47.904	88.427	39.616	48.811	88.770	39.811	48.959
VII	125.533	59.688	65.845	127.320	60.795	66.525	132.687	63.349	69.338	134.272	64.114	70.158
VIII	158.900	73.356	85.544	165.654	76.981	88.673	170.235	78.757	91.478	171.224	79.337	91.887
IX	390.544	191.233	199.311	396.713	195.325	201.388	408.845	200.873	207.972	417.327	205.022	212.305
X	163.895	79.032	84.863	166.205	80.377	85.828	169.966	82.054	87.912	171.323	82.721	88.602
XI	103.929	47.479	56.450	105.494	48.200	57.294	107.650	49.265	58.385	109.197	50.014	59.183
XII	246.614	118.040	128.574	265.072	128.242	136.830	295.613	142.225	153.388	299.352	143.975	155.377

## 1. Dades demogràfiques / Datos demográficos

### 1.3. Densitat de la població per districtes 1975-1978 Densidad de la población por distritos 1975-1978

Dtes.	Superfície Ha.	1975		1976		1977		1978	
		Població	Densitat	Població	Densitat	Població	Densitat	Població	Densitat
TOTAL	9.762,00	1.751.136	179,38	1.816.316	186,06	1.886.921	193,29	1.902.713	194,91
I	246,00	64.487	262,14	66.041	268,46	66.452	270,13	66.220	269,19
II	1.924,70	124.968	64,93	129.061	67,06	131.426	68,28	129.086	67,07
III	2.080,08	140.357	67,48	148.174	71,23	155.134	74,58	156.255	75,12
IV	257,40	88.695	344,58	92.715	360,20	94.650	367,72	94.751	368,11
V	92,80	60.559	652,58	66.960	721,55	65.836	709,44	64.936	699,74
VI	201,48	82.655	410,24	86.907	431,34	88.427	438,89	88.770	440,59
VII	299,40	125.533	419,28	127.320	425,25	132.687	443,18	134.272	448,47
VIII	592,36	158.900	268,25	165.654	279,65	170.235	287,38	171.224	289,05
IX	1.568,40	390.544	249,01	396.713	252,94	408.845	260,68	417.327	266,08
X	818,40	163.895	200,26	166.205	203,09	169.966	207,68	171.323	209,34
XI	552,72	103.929	188,03	105.494	190,86	107.650	194,76	109.197	197,56
XII	1.128,26	246.614	218,58	265.072	234,94	295.613	262,01	299.352	265,32

# 1. Dades demogràfiques / Datos demográficos

## 1.4. Població segons residència per sexe 1975-1978 / Población según residencia por sexo 1975-1978

Població a 31 de desembre	Població de dret			Residents presents			Residents absents		
	Total	Homes	Dones	Total	Homes	Dones	Total	Homes	Dones
1975	1.751.136	824.919	926.217	—	—	—	—	—	—
1976	1.816.316	859.795	956.521	—	—	—	—	—	—
1977	1.886.921	891.924	994.997	1.867.800	880.113	987.687	19.121	11.811	7.310
1978	1.902.713	900.008	1.002.705	1.883.872	888.395	995.477	18.841	11.613	7.228

# 1. Dades demogràfiques / Datos demográficos

## 1.5. Població segons grups professionals. Padró 1978 Población según grupos profesionales. Padrón 1978

Grups Professionals	TOTAL			Districte I			Districte II			Districte III		
	Total	Homes	Dones	Total	Homes	Dones	Total	Homes	Dones	Total	Homes	Dones
TOTAL	1.924.464	910.987	1.013.477	67.595	31.743	35.852	132.184	62.650	69.534	157.633	70.690	86.943
Població activa												
Total	686.473	499.787	186.686	25.857	18.637	7.220	47.607	35.456	12.151	54.493	34.998	19.495
2	16.274	15.493	781	288	256	32	748	710	38	4.499	4.329	170
3	24.557	19.170	5.387	921	682	239	1.697	1.338	359	2.928	2.393	535
4	1.158	870	288	83	60	23	92	66	26	127	97	30
5	15.693	11.967	3.726	262	199	63	487	370	117	4.283	3.296	987
6	32.325	19.900	12.425	557	301	256	1.568	861	707	6.405	4.467	1.938
7	28.558	20.564	7.994	574	367	207	1.666	1.289	377	3.193	2.088	1.105
8	25.773	20.421	5.352	1.163	919	244	1.777	1.569	208	2.956	1.424	1.532
9	36.097	34.652	1.445	848	806	42	2.310	2.244	66	4.508	4.252	256
10	172.929	101.015	71.914	7.059	4.052	3.007	12.938	7.587	5.351	9.140	4.976	4.164
11	39.441	36.574	2.867	2.003	1.879	124	2.905	2.675	230	1.002	919	83
12	69.230	27.315	41.915	3.466	1.730	1.736	4.679	2.221	2.458	9.113	1.738	7.375
13	224.438	191.846	32.592	8.633	7.386	1.247	16.740	14.526	2.214	6.339	5.019	1.320
Població no activa												
Total	1.050.148	351.481	698.667	37.642	11.468	26.174	72.947	23.304	49.643	81.362	29.574	51.788
14	574.866	298.151	276.715	16.386	8.448	7.938	36.583	18.965	17.618	51.473	26.668	24.805
15	127.343	52.568	74.775	6.303	3.001	3.302	9.734	4.286	5.448	8.144	2.857	5.287
16	347.939	762	347.177	14.953	19	14.934	26.630	53	26.577	21.745	49	21.696
1 No consta	187.843	59.719	128.124	4.096	1.638	2.458	11.630	3.890	7.740	21.778	6.118	15.660

Grups Professionals	Districte IV			Districte V			Districte VI		
	Total	Homes	Dones	Total	Homes	Dones	Total	Homes	Dones
TOTAL	95.240	42.490	52.750	65.260	30.839	34.421	89.452	40.057	49.395
Població activa									
Total	36.676	24.078	12.598	26.097	19.119	6.978	34.296	22.770	11.526
2	969	903	66	218	194	24	1.024	957	67
3	1.791	1.392	399	951	730	221	1.771	1.360	411
4	92	74	18	90	57	33	90	66	24
5	1.782	1.416	366	130	102	28	1.466	1.143	323
6	2.316	1.343	973	316	185	131	2.301	1.344	957
7	1.581	1.068	513	461	320	141	1.835	1.289	546
8	1.390	977	413	955	830	125	1.469	1.023	446
9	2.407	2.284	123	701	673	28	2.611	2.390	221
10	9.362	5.169	4.193	5.688	3.257	2.431	9.162	5.113	4.049
11	1.641	1.437	204	1.577	1.488	89	1.257	1.069	188
12	5.389	1.570	3.819	4.324	2.161	2.163	4.163	1.267	2.896
13	7.956	6.445	1.511	10.686	9.122	1.564	7.147	5.749	1.398
Població no activa									
Total	50.228	15.901	34.327	31.632	9.672	21.960	46.620	14.866	31.754
14	25.117	13.080	12.037	14.383	7.504	6.879	23.282	12.251	11.031
15	7.377	2.780	4.597	5.925	2.144	3.781	7.235	2.596	4.639
16	17.734	41	17.693	11.324	24	11.300	16.103	19	16.084
1 No consta	8.336	2.511	5.825	7.531	2.048	5.483	8.536	2.421	6.115



Grups Professionals	Districte VII			Districte VIII			Districte IX		
	Total	Homes	Dones	Total	Homes	Dones	Total	Homes	Dones
TOTAL	134.790	64.423	70.367	172.854	80.180	92.674	423.062	207.875	215.187
Població activa									
Total	49.577	37.376	12.201	63.335	44.643	18.692	145.770	112.840	32.930
2	782	753	29	1.633	1.558	75	1.231	1.167	64
3	1.723	1.324	399	2.818	2.152	666	3.108	2.409	699
4	76	61	15	136	108	28	98	76	22
5	502	339	163	1.669	1.239	430	687	498	189
6	1.958	1.192	766	3.463	2.070	1.393	3.729	2.049	1.680
7	1.969	1.536	433	3.087	2.089	998	4.926	3.855	1.071
8	1.761	1.636	125	3.376	2.550	826	4.051	3.715	336
9	2.459	2.384	75	4.263	4.091	172	4.961	4.842	119
10	13.029	7.593	5.436	16.017	9.178	6.839	38.301	23.409	14.892
11	2.915	2.733	182	2.976	2.733	243	10.714	9.983	731
12	3.767	1.895	1.872	6.168	2.201	3.967	10.424	5.304	5.120
13	18.636	15.930	2.706	17.729	14.674	3.055	63.540	55.533	8.007
Població no activa									
Total	67.894	22.808	45.086	85.378	29.235	56.143	239.457	81.429	158.028
14	36.845	18.968	17.877	47.300	24.583	22.717	136.737	70.796	65.941
15	10.325	3.783	6.542	14.070	4.611	9.459	22.727	10.479	12.248
16	20.724	57	20.667	24.008	41	23.967	79.993	154	79.839
1 No consta	17.319	4.239	13.080	24.141	6.302	17.839	37.835	13.606	24.229

Grups Professionals	Districte X			Districte XI			Districte XII		
	Total	Homes	Dones	Total	Homes	Dones	Total	Homes	Dones
TOTAL	173.721	83.873	89.848	110.696	50.786	59.910	301.977	145.381	156.596
Població activa									
Total	61.248	46.462	14.786	38.453	26.596	11.857	103.064	76.812	26.252
2	602	556	46	2.378	2.288	90	1.902	1.822	80
3	1.247	981	266	2.004	1.592	412	3.598	2.817	781
4	36	26	10	115	85	30	123	94	29
5	351	261	90	2.728	2.143	585	1.346	961	385
6	1.558	886	672	3.945	2.774	1.171	4.209	2.428	1.781
7	1.943	1.523	420	2.458	1.706	752	4.865	3.434	1.431
8	1.827	1.682	145	1.527	1.205	322	3.521	2.891	630
9	2.106	2.046	60	3.355	3.215	140	5.568	5.425	143
10	18.179	10.717	7.462	8.259	4.698	3.561	25.795	15.266	10.529
11	4.706	4.428	278	954	883	71	6.791	6.347	444
12	4.494	2.367	2.127	4.805	1.219	3.586	8.438	3.642	4.796
13	24.199	20.989	3.210	5.925	4.788	1.137	36.908	31.685	5.223
Població no activa									
Total	107.528	34.055	73.473	56.338	20.254	36.084	173.122	58.915	114.207
14	53.242	27.516	25.726	34.842	18.097	16.745	98.676	51.275	47.401
15	12.574	6.501	6.073	6.945	2.120	4.825	15.984	7.410	8.574
16	41.712	38	41.674	14.551	37	14.514	58.462	230	58.232
1 No consta	4.945	3.356	1.589	15.905	3.936	11.969	25.791	9.654	16.137

1. No consta / No consta
2. Directius de l'Administració Pública i Empreses / Directivos de la Administración Pública y Empresas
3. Directius de comerç / Directivos de comercio
4. Directius de serveis personals / Directivos de servicios personales
5. Professions liberals / Profesionales liberales
6. Tècnics superiors / Técnicos superiores
7. Altres tècnics / Otros técnicos
8. Artistes, esportistes, clergues i forces armades / Artistas, deportistas, clérigos y fuerzas armadas
9. Quadres intermedis del terciari / Cuadros intermedios del terciario
10. Administradors i venedors / Administradores y vendedores
11. Treballadors de comunicacions i transports / Trabajadores de comunicaciones y transportes
12. Treballadors de serveis personals / Trabajadores de servicios personales
13. Treballadors de la indústria i de l'agricultura / Trabajadores de la industria y de la agricultura
14. Menors i estudiants / Menores y estudiantes
15. Jubilats, retirats i pensionistes / Jubilados, retirados y pensionistas
16. Mestresses de la llar / Labores de su hogar

# 1. Dades demogràfiques / Datos demográficos

## 1.6. Moviment de la població per mesos 1975-1978 Movimiento de la población por meses 1975-1978

1.6.1. Any 1975 / Año 1975

Mesos	Nascuts Vius	Defuncions	Creixement Vegetatiu	Moviment Migratori				Saldo Migratori	Inclusió per Omissió	Augment Població fi de mes
				Immigrants		Emigrants				
				Canvi Municipi	Canvi Districte	Canvi Municipi	Canvi Districte			
TOTAL	27.976	13.762	14.214	12.586	1.733	11.567	1.733	1.019	-80.720	-65.487
Gener	2.471	1.826	645	1.125	176	995	176	130	-10.695	-9.920
Febrer	2.264	1.224	1.040	1.136	159	892	159	244	-6.804	-5.520
Març	2.247	1.163	1.084	1.059	172	1.087	172	-28	-6.320	-5.264
Abril	2.697	784	1.913	1.235	218	1.233	218	2	-3.406	-1.491
Maig	2.423	1.067	1.356	1.044	169	1.063	169	-19	-4.859	-3.522
Juny	2.666	1.042	1.624	877	139	938	139	-61	-4.375	-2.812
Juliol	2.457	1.191	1.266	969	106	1.022	106	-53	-5.456	-4.243
Agost	2.310	1.001	1.309	1.093	145	1.309	145	-216	-5.279	-4.186
Setembre	2.528	922	1.606	1.061	88	1.093	88	-32	-4.334	-2.760
Octubre	1.911	1.058	853	1.312	155	720	155	592	-8.265	-6.820
Novembre	1.591	1.137	454	976	102	420	102	556	-14.438	-13.428
Desembre	2.411	1.347	1.064	699	104	795	104	-96	-6.489	-5.521

Mesos	Població de dret a primers de mes			Població de dret a final de mes		
	Total	Homes	Dones	Total	Homes	Dones
Gener	1.816.623	861.940	954.683	1.806.703	856.377	950.326
Febrer	1.806.703	856.377	950.326	1.801.183	853.401	947.782
Març	1.801.183	853.401	947.782	1.795.919	850.367	945.552
Abril	1.795.919	850.367	945.552	1.794.428	848.764	945.664
Maig	1.794.428	848.764	945.664	1.790.906	846.561	944.345
Juny	1.790.906	846.561	944.345	1.788.094	844.695	943.399
Juliol	1.788.094	844.695	943.399	1.783.851	842.156	941.695
Agost	1.783.851	842.156	941.695	1.779.665	839.646	940.019
Setembre	1.779.665	839.646	940.010	1.776.905	837.988	938.917
Octubre	1.776.905	837.988	938.917	1.770.085	834.418	935.667
Novembre	1.770.085	834.418	935.667	1.756.657	827.737	928.920
Desembre	1.756.657	827.737	928.920	1.751.136	824.919	926.217

# 1. Dades demogràfiques / Datos demográficos

## 1.6. Moviment de la població per mesos 1975-1978 Movimiento de la población por meses 1975-1978

1.6.2. Any 1977 / Año 1977

Mesos	Nascuts Vius	Defuncions	Creixement Vegetatiu	Moviment Migratori				Saldo Migratori	Inclusió per Omissió	Augment Població fi de mes
				Immigrants		Emigrants				
				Canvi Municipi	Canvi Districte	Canvi Municipi	Canvi Districte			
TOTAL	25.297	14.107	11.190	10.621	16.066	13.840	16.066	-3.219	62.634	70.605
Gener	2.055	1.285	770	215	72	757	72	-542	280	508
Febrer	1.885	1.167	718	338	111	1.007	111	-669	434	483
Març	2.153	1.237	916	286	36	869	36	-583	131	464
Abril	2.097	1.444	653	195	64	614	64	-419	257	491
Maig	2.519	1.226	1.293	164	41	766	41	-602	163	854
Juny	2.174	1.062	1.112	177	42	965	42	-788	172	496
Juliol	2.198	994	1.204	249	91	875	91	-626	202	780
Agost	2.096	985	1.111	362	162	1.430	162	-1.068	535	578
Setembre	2.013	999	1.014	411	121	1.333	121	-922	559	651
Octubre	2.105	1.087	1.018	388	169	1.235	169	-847	660	831
Novembre	2.073	1.242	831	438	189	1.312	189	-874	736	693
Desembre	1.929	1.379	550	7.398	14.968	2.677	14.968	4.721	58.505	63.776

Mesos	Població de dret a primers de mes			Població de dret a final de mes		
	Total	Homes	Dones	Total	Homes	Dones
Gener	1.816.316	859.795	956.521	1.816.824	860.138	956.686
Febrer	1.816.824	860.138	956.686	1.817.307	860.388	956.919
Març	1.817.307	860.388	956.919	1.817.771	860.695	957.076
Abril	1.817.771	860.695	957.076	1.818.262	860.992	957.270
Maig	1.818.262	860.992	957.270	1.819.116	861.431	957.685
Juny	1.819.116	861.431	957.685	1.819.612	861.718	957.894
Juliol	1.819.612	861.718	957.894	1.820.392	862.069	958.323
Agost	1.820.392	862.069	958.323	1.820.970	862.225	958.745
Setembre	1.820.970	862.225	958.745	1.821.621	862.484	959.137
Octubre	1.821.621	862.484	959.137	1.822.452	862.930	959.522
Novembre	1.822.452	862.930	959.522	1.823.145	863.284	959.861
Desembre	1.823.145	863.284	959.861	1.886.921	891.924	994.997

# 1. Dades demogràfiques / Datos demográficos

## 1.6. Moviment de la població per mesos 1975-1978 Movimiento de la población por meses 1975-1978

1.6.3. Any 1978 / Año 1978

Mesos	Nascuts Vius	Defuncions	Creixement Vegetatiu	Moviment Migratori				Saldo Migratori	Inclusió per Omissió	Augment Població fi de mes
				Immigrants		Emigrants				
				Canvi Municipi	Canvi Districte	Canvi Municipi	Canvi Districte			
TOTAL	23.917	14.303	9.614	6.961	9.962	14.773	9.962	-7.812	13.990	15.792
Gener	2.036	1.325	711	251	88	1.357	88	-1.106	1.399	1004
Febrer	1.781	1.262	519	595	711	1.295	711	-700	1.197	1016
Març	2.056	1.369	687	507	496	1.213	496	-706	1.094	1075
Abril	2.125	1.270	855	707	1.341	1.313	1.341	-606	997	1246
Maig	2.346	1.117	1.229	535	934	1.211	934	-676	328	881
Juny	2.097	1.100	997	516	719	1.568	719	-1.052	1.009	954
Juliol	1.972	1.105	867	623	918	1.269	918	-646	691	912
Agost	1.907	1.016	891	557	989	1.280	989	-723	793	961
Setembre	1.988	1.008	980	796	898	1.443	898	-647	1.020	1353
Octubre	1.990	1.131	859	644	687	1.118	687	-474	1.670	2055
Novembre	1.846	1.199	647	510	1.078	909	1.078	-399	1.839	2087
Desembre	1.773	1.401	372	720	1.103	797	1.103	-77	1.953	2.248

Mesos	Població de dret a primers de mes			Població de dret a final de mes		
	Total	Homes	Dones	Total	Homes	Dones
Gener	1.886.921	891.924	994.997	1.887.925	892.417	995.508
Febrer	1.887.925	892.417	995.508	1.888.941	892.901	996.040
Març	1.888.941	892.901	996.040	1.890.016	893.471	996.545
Abril	1.890.016	893.471	996.545	1.891.262	894.152	997.110
Maig	1.891.262	894.152	997.110	1.892.143	894.605	997.538
Juny	1.892.143	894.605	997.538	1.893.097	895.060	998.037
Juliol	1.893.097	895.060	998.037	1.894.009	895.553	998.456
Agost	1.894.009	895.553	998.456	1.894.970	896.055	998.915
Setembre	1.894.970	896.055	998.915	1.896.323	896.759	999.564
Octubre	1.896.323	896.759	999.564	1.898.378	897.774	1.000.604
Novembre	1.898.378	897.774	1.000.604	1.900.465	898.771	1.001.694
Desembre	1.900.465	898.771	1.001.694	1.902.713	900.008	1.002.705

# 1. Dades demogràfiques / Datos demográficos

## 1.7. Moviment de la població per districtes 1975-1978 Movimiento de la población por distritos 1975-1978

1.7.1. Any 1975 / Año 1975

Dtes.	Nascuts Vius	Defuncions	Creixement Vegetatiu	Moviment Migratori				Saldo Migratori	Inclusió per Omissió	Augment Població fi de mes
				Immigrants		Emigrants				
				Canvi Municipi	Canvi Districte	Canvi Municipi	Canvi Districte			
TOTAL	27.976	13.762	14.214	12.586	1.733	11.567	1.733	1.019	-80.720	-65.487
I	1.014	894	120	455	42	677	111	-291	-12.368	-12.539
II	1.598	997	601	797	159	779	196	-19	-3.350	-2.768
III	2.012	862	1.150	567	98	867	82	-284	-3.956	-3.090
IV	1.042	1.076	-34	636	114	480	100	170	-7.298	-7.162
V	759	785	-26	349	19	627	63	-322	-9.898	-10.246
VI	1.498	906	592	636	167	435	210	158	-7.845	-7.095
VII	2.080	1.069	1.011	1.123	177	478	123	699	-2.578	-868
VIII	2.463	1.483	980	940	168	900	227	-19	-6.283	-5.322
IX	7.935	2.086	5.849	3.503	286	2.848	178	763	-5.344	1.268
X	2.320	1.166	1.154	1.163	144	1.394	164	-251	-9.773	-8.870
XI	1.340	841	499	617	156	546	95	132	-2.812	-2.181
XII	3.915	1.597	2.318	1.800	203	1.536	184	283	-9.215	-6.614

Dtes.	Població de dret a primers de mes			Població de dret a final de mes		
	Total	Homes	Dones	Total	Homes	Dones
TOTAL	1.816.623	861.940	954.683	1.751.136	824.919	926.217
I	77.026	36.540	40.486	64.487	30.036	34.451
II	127.736	60.396	67.340	124.968	58.828	66.140
III	143.447	64.267	79.180	140.357	62.457	77.900
IV	95.857	42.839	53.018	88.695	39.318	49.377
V	70.805	33.665	37.140	60.559	28.519	32.040
VI	89.750	40.843	48.907	82.655	36.933	45.722
VII	126.401	60.476	65.925	125.533	59.688	65.845
VIII	164.222	76.895	87.327	158.900	73.356	85.544
IX	389.276	191.369	197.907	390.544	191.233	199.311
X	172.765	83.897	88.868	163.895	79.032	84.863
XI	106.110	48.513	57.597	103.929	47.479	56.450
XII	253.228	122.240	130.988	246.614	118.040	128.574

# 1. Dades demogràfiques / Datos demográficos

## 1.7. Moviment de la població per districtes 1975-1978 Movimiento de la población por distritos 1975-1978

1.7.2. Any 1977 / Año 1977

Dtes.	Nascuts Vius	Defuncions	Creixement Vegetatiu	Moviment Migratori				Saldo Migratori	Inclusió per Omissió	Augment Població fi de mes
				Immigrants		Emigrants				
				Canvi Municipi	Canvi Districte	Canvi Municipi	Canvi Districte			
TOTAL	25.297	14.107	11.190	10.621	16.066	13.840	16.066	-3.219	62.634	70.605
I	621	834	-213	299	376	721	835	-881	1.505	411
II	1.522	1.139	383	665	1.001	361	1.182	123	1.859	2.365
III	1.497	993	504	627	1.354	1.088	1.274	-381	6.837	6.960
IV	952	982	-30	570	755	848	923	-446	2.411	1.935
V	523	794	-271	243	231	627	520	-673	-180	-1.124
VI	914	915	-1	580	783	660	882	-179	1.700	1.520
VII	1.917	1.037	880	1.247	1.889	997	1.382	757	3.730	5.367
VIII	2.182	1.508	674	903	2.028	1.003	1.755	173	3.734	4.581
IX	7.243	2.282	4.961	2.587	3.089	3.321	3.000	-645	7.816	12.132
X	2.434	1.182	1.252	823	1.223	1.323	1.372	-649	3.158	3.761
XI	1.344	764	580	760	1.368	1.080	857	191	1.385	2.156
XII	4.148	1.677	2.471	1.317	1.969	1.811	2.084	-609	28.679	30.541

Dtes.	Població de dret a primers de mes			Població de dret a final de mes		
	Total	Homes	Dones	Total	Homes	Dones
TOTAL	1.816.316	859.795	956.521	1.886.921	891.924	994.997
I	66.041	30.737	35.304	66.452	31.053	35.399
II	129.061	61.020	68.041	131.426	62.072	69.354
III	148.174	66.337	81.837	155.134	69.469	85.665
IV	92.715	41.194	51.521	94.650	42.111	52.539
V	66.960	31.584	35.376	65.836	31.080	34.756
VI	86.907	39.003	47.904	88.427	39.616	48.811
VII	127.320	60.795	66.525	132.687	63.349	69.338
VIII	165.654	76.981	88.673	170.235	78.757	91.478
IX	396.713	195.325	201.388	408.845	200.873	207.972
X	166.205	80.377	85.828	169.966	82.054	87.912
XI	105.494	48.200	57.294	107.650	49.265	58.385
XII	265.072	128.242	136.830	295.613	142.225	153.388

# 1. Dades demogràfiques / Datos demográficos

## 1.7. Moviment de la població per districtes 1975-1978 Movimiento de la población por distritos 1975-1978

1.7.3. Any 1978 / Año 1978

Dtes.	Nascuts Vius	Defuncions	Creixement Vegetatiu	Moviment Migratori				Saldo Migratori	Inclusió per Omissió	Augment Població fi de mes
				Immigrants		Emigrants				
				Canvi Municipi	Canvi Districte	Canvi Municipi	Canvi Districte			
TOTAL	23.917	14.303	9.614	6.961	9.962	14.773	9.962	-7.812	13.99 0	15.792
I	571	846	-275	177	198	717	410	-752	795	-232
II	1.436	1.139	297	534	789	1.038	876	-591	-2. 046	-2.340
III	1.392	980	412	623	566	1.068	696	-575	1.284	1.121
IV	864	952	-88	390	587	750	697	-470	659	101
V	508	814	-306	183	164	647	469	-769	175	-900
VI	860	915	-55	310	500	883	458	-531	929	343
VII	1.821	1.089	732	740	628	1.292	500	-424	1.277	1.585
VIII	2.041	1.460	581	537	906	1.088	812	-457	865	989
IX	6.932	2.333	4.599	1.860	2.698	4.672	2.250	-2364	6.247	8.482
X	2.292	1.288	1.004	584	964	583	993	-28	381	1.357
XI	1.313	787	526	507	688	360	348	487	534	1.547
XII	3.887	1.700	2.187	516	1.274	1.675	1.453	-1338	2.890	3.739

Dtes.	Població de dret a primers de mes			Població de dret a final de mes		
	Total	Homes	Dones	Total	Homes	Dones
TOTAL	1.886.921	891.924	994.997	1.902.713	900.008	1.002.705
I	66.452	31.053	35.399	66.220	31.018	35.202
II	131.426	62.072	69.354	129.086	61.117	67.969
III	155.134	69.469	85.665	156.255	70.008	86.247
IV	94.650	42.111	52.539	94.751	42.229	52.522
V	65.836	31.080	34.756	64.936	30.642	34.294
VI	88.427	39.616	48.811	88.770	39.811	48.959
VII	132.687	63.349	69.338	134.272	64.114	70.158
VIII	170.235	78.757	91.478	171.224	79.337	91.887
IX	408.845	200.873	207.972	417.327	205.022	212.305
X	169.966	82.054	87.912	171.323	82.721	88.602
XI	107.650	49.265	58.385	109.197	50.014	59.183
XII	295.613	142.225	153.388	299.352	143.975	155.377

## 1. Dades demogràfiques / Datos demográficos

### 1.8. Altes en el padró segons sexe per mesos 1975-1978

#### Altas en el padrón según sexo por meses 1975-1978

1.8.1. Any 1975 / Año 1975

Mesos	Altes											
	Total d'altas al padró			Naixements			Immigració			Migració interna		
	Total	Homes	Dones	Total	Homes	Dones	Total	Homes	Dones	Total	Homes	Dones
Total	42.295	21.848	20.447	27.976	14.340	13.636	12.586	6.551	6.035	1.733	957	776
Gener	3.772	1.949	1.823	2.471	1.250	1.221	1.125	596	529	176	103	73
Febrer	3.559	1.848	1.711	2.264	1.151	1.113	1.136	602	534	159	95	64
Març	3.478	1.820	1.658	2.247	1.202	1.045	1.059	525	534	172	93	79
Abril	4.150	2.180	1.970	2.697	1.375	1.322	1.235	678	557	218	127	91
Maig	3.636	1.871	1.765	2.423	1.230	1.193	1.044	552	492	169	89	80
Juny	3.682	1.866	1.816	2.666	1.360	1.306	877	429	448	139	77	62
Juliol	3.532	1.808	1.724	2.457	1.252	1.205	969	500	469	106	56	50
Agost	3.548	1.797	1.751	2.310	1.170	1.140	1.093	539	554	145	88	57
Setembre	3.677	1.898	1.779	2.528	1.271	1.257	1.061	586	475	88	41	47
Octubre	3.378	1.776	1.602	1.911	997	914	1.312	701	611	155	78	77
Novembre	2.669	1.378	1.291	1.591	843	748	976	479	497	102	56	46
Desembre	3.214	1.657	1.557	2.411	1.239	1.172	699	364	335	104	54	50

## 1. Dades demogràfiques / Datos demográficos

### 1.8. Altes en el padró segons sexe per mesos 1975-1978

#### Altas en el padrón según sexo por meses 1975-1978

1.8.2. Any 1977 / Año 1977

Mesos	Altes														
	Total d'altas al padró			Naixements			Immigració			Migració interna			Per omissió		
	Total	Homes	Dones	Total	Homes	Dones	Total	Homes	Dones	Total	Homes	Dones	Total	Homes	Dones
Total	114.618	54.129	60.489	25.297	12.993	12.304	10.621	5.231	5.390	16.066	8.004	8.062	62.634	27.901	34.733
Gener	2.622	1.382	1.240	2.055	1.096	959	215	99	116	72	45	27	280	142	138
Febrer	2.768	1.379	1.389	1.885	978	907	338	184	154	111	50	61	434	167	267
Març	2.606	1.339	1.267	2.153	1.115	1.038	286	157	129	36	15	21	131	52	79
Abril	2.613	1.340	1.273	2.097	1.081	1.016	195	98	97	64	34	30	257	127	130
Maig	2.887	1.452	1.435	2.519	1.274	1.245	164	89	75	41	23	18	163	66	97
Juny	2.565	1.321	1.244	2.174	1.125	1.049	177	88	89	42	25	17	172	83	89
Juliol	2.740	1.361	1.379	2.198	1.095	1.103	249	116	133	91	46	45	202	104	98
Agost	3.155	1.487	1.668	2.096	1.010	1.086	362	199	163	162	77	85	535	201	334
Setembre	3.104	1.518	1.586	2.013	1.042	971	411	204	207	121	65	56	559	207	352
Octubre	3.322	1.699	1.623	2.105	1.075	1.030	388	201	187	169	80	89	660	343	317
Novembre	3.436	1.722	1.714	2.073	1.104	969	438	184	254	189	96	93	736	338	398
Desembre	82.800	38.129	44.671	1.929	998	931	7.398	3.612	3.786	14.968	7.448	7.520	58.505	26.071	32.434



## 1. Dades demogràfiques / Datos demográficos

### 1.8. Altas en el padró segons sexe per mesos 1975-1978 Altas en el padrón según sexo por meses 1975-1978

1.8.3. Any 1978 / Año 1978

Mesos	Altas														
	Total d'altas al padró			Naixements			Immigració			Migració interna			Per omisió		
	Total	Homes	Dones	Total	Homes	Dones	Total	Homes	Dones	Total	Homes	Dones	Total	Homes	Dones
Total	54.830	27.548	27.282	23.917	12.425	11.492	6.961	3.403	3.558	9.962	4.970	4.992	13.990	6.750	7.240
Gener	3.774	1.881	1.893	2.036	1.052	984	251	126	125	88	45	43	1.399	658	741
Febrer	4.284	2.124	2.160	1.781	924	857	595	278	317	711	357	354	1.197	565	632
Març	4.153	2.104	2.049	2.056	1.092	964	507	242	265	496	251	245	1.094	519	575
Abril	5.170	2.573	2.597	2.125	1.093	1.032	707	347	360	1.341	664	677	997	469	528
Maig	4.143	2.095	2.048	2.346	1.207	1.139	535	264	271	934	470	464	328	154	174
Juny	4.341	2.159	2.182	2.097	1.072	1.025	516	251	265	719	356	363	1.009	480	529
Juliol	4.204	2.100	2.104	1.972	1.002	970	623	316	307	918	455	463	691	327	364
Agost	4.246	2.144	2.102	1.907	998	909	557	272	285	989	502	487	793	372	421
Setembre	4.702	2.366	2.336	1.988	1.054	934	796	400	396	898	431	467	1.020	481	539
Octubre	4.991	2.514	2.477	1.990	1.047	943	644	314	330	687	358	329	1.670	795	875
Novembre	5.273	2.642	2.631	1.846	942	904	510	241	269	1.078	543	535	1.839	916	923
Desembre	5.549	2.846	2.703	1.773	942	831	720	352	368	1.103	538	565	1.953	1.014	939

## 1. Dades demogràfiques / Datos demográficos

### 1.9. Altas en el padró segons sexe per districtes 1975-1978 Altas en el padrón según sexo por distritos 1975-1978

1.9.1. Any 1975 / Año 1975

Dtes.	Altas											
	Total d'altas al padró			Naixements			Immigració			Migració interna		
	Total	Homes	Dones	Total	Homes	Dones	Total	Homes	Dones	Total	Homes	Dones
Total	42.295	21.848	20.447	27.976	14.340	13.636	12.586	6.551	6.035	1.733	957	776
I	1.511	833	678	1.014	556	458	455	250	205	42	27	15
II	2.554	1.284	1.270	1.598	805	793	797	384	413	159	95	64
III	2.677	1.372	1.305	2.012	1.040	972	567	281	286	98	51	47
IV	1.792	1.007	785	1.042	621	421	636	323	313	114	63	51
V	1.127	615	512	759	408	351	349	196	153	19	11	8
VI	2.301	1.182	1.119	1.498	755	743	636	339	297	167	88	79
VII	3.380	1.759	1.621	2.080	1.079	1.001	1.123	586	537	177	94	83
VIII	3.571	1.905	1.666	2.463	1.246	1.217	940	577	363	168	82	86
IX	11.724	5.944	5.780	7.935	3.994	3.941	3.503	1.776	1.727	286	174	112
X	3.627	1.881	1.746	2.320	1.169	1.151	1.163	632	531	144	80	64
XI	2.113	1.058	1.055	1.340	671	669	617	308	309	156	79	77
XII	5.918	3.008	2.910	3.915	1.996	1.919	1.800	899	901	203	113	90

## 1. Dades demogràfiques / Datos demográficos

### 1.9. Altes en el padró segons sexe per districtes 1975-1978 Altas en el padrón según sexo por distritos 1975-1978

1.9.2. Any 1977 / Año 1977

Dtes.	Altes														
	Total d'altres al padró			Naixements			Immigració			Migració interna			Per omissió		
	Total	Homes	Dones	Total	Homes	Dones	Total	Homes	Dones	Total	Homes	Dones	Total	Homes	Dones
Total	114.618	54.129	60.489	25.297	12.993	12.304	10.621	5.231	5.390	16.066	8.004	8.062	62.634	27.901	34.733
I	2.801	1.478	1.323	621	336	285	299	177	122	376	184	192	1.505	781	724
II	5.047	2.352	2.695	1.522	771	751	665	348	317	1.001	487	514	1.859	746	1.113
III	10.315	4.637	5.678	1.497	756	741	627	271	356	1.354	651	703	6.837	2.959	3.878
IV	4.688	2.223	2.465	952	493	459	570	259	311	755	388	367	2.411	1.083	1.328
V	817	457	360	523	270	253	243	129	114	231	122	109	-180	-64	-116
VI	3.977	1.821	2.156	914	485	429	580	269	311	783	390	393	1.700	677	1.023
VII	8.783	4.328	4.455	1.917	969	948	1.247	638	609	1.889	921	968	3.730	1.800	1.930
VIII	8.847	3.870	4.977	2.182	1.147	1.035	903	392	511	2.028	988	1.040	3.734	1.343	2.391
IX	20.735	10.009	10.726	7.243	3.746	3.497	2.587	1.290	1.297	3.089	1.585	1.504	7.816	3.388	4.428
X	7.638	3.705	3.933	2.434	1.195	1.239	823	429	394	1.223	626	597	3.158	1.455	1.703
XI	4.857	2.430	2.427	1.344	672	672	760	364	396	1.368	677	691	1.385	717	668
XII	36.113	16.819	19.294	4.148	2.153	1.995	1.317	665	652	1.969	985	984	28.679	13.016	15.663

## 1. Dades demogràfiques / Datos demográficos

### 1.9. Altes en el padró segons sexe per districtes 1975-1978 Altas en el padrón según sexo por distritos 1975-1978

1.9.3. Any 1978 / Año 1978

Dtes.	Altes														
	Total d'altres al padró			Naixements			Immigració			Migració interna			Per omissió		
	Total	Homes	Dones	Total	Homes	Dones	Total	Homes	Dones	Total	Homes	Dones	Total	Homes	Dones
Total	54.830	27.548	27.282	23.917	12.425	11.492	6.961	3.403	3.558	9.962	4.970	4.992	13.990	6.750	7.240
I	1.741	911	830	571	278	293	177	91	86	198	91	107	795	451	344
II	713	512	201	1.436	794	642	534	268	266	789	394	395	-2.046	-944	-1.102
III	3.865	1.814	2.051	1.392	715	677	623	281	342	566	284	282	1.284	534	750
IV	2.500	1.284	1.216	864	471	393	390	192	198	587	292	295	659	329	330
V	1.030	532	498	508	282	226	183	101	82	164	84	80	175	65	110
VI	2.599	1.297	1.302	860	458	402	310	147	163	500	252	248	929	440	489
VII	4.466	2.203	2.263	1.821	942	879	740	368	372	628	319	309	1.277	574	703
VIII	4.349	2.274	2.075	2.041	1.061	980	537	264	273	906	429	477	865	520	345
IX	17.737	8.934	8.803	6.932	3.531	3.401	1.860	915	945	2.698	1.376	1.322	6.247	3.112	3.135
X	4.221	2.110	2.111	2.292	1.191	1.101	584	292	292	964	473	491	381	154	227
XI	3.042	1.471	1.571	1.313	675	638	507	236	271	688	339	349	534	221	313
XII	8.567	4.206	4.361	3.887	2.027	1.860	516	248	268	1.274	637	637	2.890	1.294	1.596

## 1. Dades demogràfiques / Datos demográficos

### 1.10. Baixes en el padró segons sexe per mesos 1975-1978

#### Bajas en el padrón según sexo por meses 1975-1978

1.10.1. Any 1975 / Año 1975

Dtes.	Baixes											
	Total baixes al padró			Defuncions			Emigració			Migració interna		
	Total	Homes	Dones	Total	Homes	Dones	Total	Homes	Dones	Total	Homes	Dones
Total	27.062	13.723	13.339	13.762	6.959	6.803	11.567	5.807	5.760	1.733	957	776
Gener	2.997	1.430	1.567	1.826	837	989	995	494	501	176	99	77
Febrer	2.275	1.117	1.158	1.224	596	628	892	435	457	159	86	73
Març	2.422	1.310	1.112	1.163	650	513	1.087	563	524	172	97	75
Abril	2.235	1.152	1.083	784	425	359	1.233	605	628	218	122	96
Maig	2.299	1.155	1.144	1.067	526	541	1.063	538	525	169	91	78
Juny	2.119	1.087	1.032	1.042	551	491	938	461	477	139	75	64
Juliol	2.319	1.180	1.139	1.191	603	588	1.022	521	501	106	56	50
Agost	2.455	1.237	1.218	1.001	494	507	1.309	660	649	145	83	62
Setembre	2.103	1.066	1.037	922	465	457	1.093	555	538	88	46	42
Octubre	1.933	1.004	929	1.058	561	497	720	354	366	155	89	66
Novembre	1.659	826	833	1.137	555	582	420	213	207	102	58	44
Desembre	2.246	1.159	1.087	1.347	696	651	795	408	387	104	55	49

## 1. Dades demogràfiques / Datos demográficos

### 1.10. Baixes en el padró segons sexe per mesos 1975-1978

#### Bajas en el padrón según sexo por meses 1975-1978

1.10.2. Any 1977 / Año 1977

Mesos	Baixes											
	Total baixes al padró			Defuncions			Emigració			Migració interna		
	Total	Homes	Dones	Total	Homes	Dones	Total	Homes	Dones	Total	Homes	Dones
Total	44.013	22.000	22.013	14.107	6.989	7.118	13.840	7.007	6.833	16.066	8.004	8.062
Gener	2.114	1.039	1.075	1.285	598	687	757	396	361	72	45	27
Febrer	2.285	1.129	1.156	1.167	571	596	1.007	508	499	111	50	61
Març	2.142	1.032	1.110	1.237	598	639	869	419	450	36	15	21
Abril	2.122	1.043	1.079	1.444	701	743	614	308	306	64	34	30
Maig	2.033	1.013	1.020	1.226	603	623	766	387	379	41	23	18
Juny	2.069	1.034	1.035	1.062	508	554	965	501	464	42	25	17
Juliol	1.960	1.010	950	994	517	477	875	447	428	91	46	45
Agost	2.577	1.331	1.246	985	522	463	1.430	732	698	162	77	85
Setembre	2.453	1.259	1.194	999	516	483	1.333	678	655	121	65	56
Octubre	2.491	1.253	1.238	1.087	580	507	1.235	593	642	169	80	89
Novembre	2.743	1.368	1.375	1.242	597	645	1.312	675	637	189	96	93
Desembre	19.024	9.489	9.535	1.379	678	701	2.677	1.363	1.314	14.968	7.448	7.520

## 1. Dades demogràfiques / Datos demográficos

### 1.10. Baixes en el padró segons sexe per mesos 1975-1978 Bajas en el padrón según sexo por meses 1975-1978

1.10.3. Any 1978 / Año 1978

Mesos	Baixes											
	Total baixes al padró			Defuncions			Emigració			Migració interna		
	Total	Homes	Dones	Total	Homes	Dones	Total	Homes	Dones	Total	Homes	Dones
Total	39.038	19.464	19.574	14.303	7.083	7.220	14.773	7.411	7.362	9.962	4.970	4.992
Gener	2.770	1.388	1.382	1.325	681	644	1.357	662	695	88	45	43
Febrer	3.268	1.640	1.628	1.262	640	622	1.295	643	652	711	357	354
Març	3.078	1.534	1.544	1.369	669	700	1.213	614	599	496	251	245
Abril	3.924	1.892	2.032	1.270	584	686	1.313	644	669	1.341	664	677
Maig	3.262	1.642	1.620	1.117	545	572	1.211	627	584	934	470	464
Juny	3.387	1.704	1.683	1.100	548	552	1.568	800	768	719	356	363
Juliol	3.292	1.607	1.685	1.105	528	577	1.269	624	645	918	455	463
Agost	3.285	1.642	1.643	1.016	511	505	1.280	629	651	989	502	487
Setembre	3.349	1.662	1.687	1.008	498	510	1.443	733	710	898	431	467
Octubre	2.936	1.499	1.437	1.131	577	554	1.118	564	554	687	358	329
Novembre	3.186	1.645	1.541	1.199	635	564	909	467	442	1.078	543	535
Desembre	3.301	1.609	1.692	1.401	667	734	797	404	393	1.103	538	565

## 1. Dades demogràfiques / Datos demográficos

### 1.11. Baixes en el padró segons sexe per districtes 1975-1978 Bajas en el padrón según sexo por distritos 1975-1978

1.11.1. Any 1975 / Año 1975

Dtes.	Baixes											
	Total baixes al padró			Defuncions			Emigració			Migració interna		
	Total	Homes	Dones	Total	Homes	Dones	Total	Homes	Dones	Total	Homes	Dones
Total	27.062	13.723	13.339	13.762	6.959	6.803	11.567	5.807	5.760	1.733	957	776
I	1.682	813	869	894	414	480	677	340	337	111	59	52
II	1.972	974	998	997	479	518	779	389	390	196	106	90
III	1.811	981	830	862	501	361	867	433	434	82	47	35
IV	1.656	763	893	1.076	463	613	480	243	237	100	57	43
V	1.475	753	722	785	402	383	627	317	310	63	34	29
VI	1.551	805	746	906	470	436	435	218	217	210	117	93
VII	1.670	872	798	1.069	565	504	478	237	241	123	70	53
VIII	2.610	1.291	1.319	1.483	713	770	900	455	445	227	123	104
IX	5.112	2.662	2.450	2.086	1.140	946	2.848	1.426	1.422	178	96	82
X	2.724	1.400	1.324	1.166	603	563	1.394	704	690	164	93	71
XI	1.482	712	770	841	387	454	546	272	274	95	53	42
XII	3.317	1.697	1.620	1.597	822	775	1.536	773	763	184	102	82

## 1. Dades demogràfiques / Datos demográficos

### 1.11. Baixes en el padró segons sexe per districtes 1975-1978

#### Bajas en el padrón según sexo por distritos 1975-1978

1.11.2. Any 1977 / Año 1977

Dtes.	Baixes											
	Total baixes al padró			Defuncions			Emigració			Migració interna		
	Total	Homes	Dones	Total	Homes	Dones	Total	Homes	Dones	Total	Homes	Dones
Total	44.013	22.000	22.013	14.107	6.989	7.118	13.840	7.007	6.833	16.066	8.004	8.062
I	2.390	1.162	1.228	834	413	421	721	340	381	835	409	426
II	2.682	1.300	1.382	1.139	573	566	361	168	193	1.182	559	623
III	3.355	1.505	1.850	993	478	515	1.088	430	658	1.274	597	677
IV	2.753	1.306	1.447	982	435	547	848	415	433	923	456	467
V	1.941	961	980	794	365	429	627	326	301	520	270	250
VI	2.457	1.208	1.249	915	429	486	660	333	327	882	446	436
VII	3.416	1.774	1.642	1.037	536	501	997	536	461	1.382	702	680
VIII	4.266	2.094	2.172	1.508	722	786	1.003	519	484	1.755	853	902
IX	8.603	4.461	4.142	2.282	1.177	1.105	3.321	1.765	1.556	3.000	1.519	1.481
X	3.877	2.028	1.849	1.182	602	580	1.323	702	621	1.372	724	648
XI	2.701	1.365	1.336	764	386	378	1.080	542	538	857	437	420
XII	5.572	2.836	2.736	1.677	873	804	1.811	931	880	2.084	1.032	1.052

## 1. Dades demogràfiques / Datos demográficos

### 1.11. Baixes en el padró segons sexe per districtes 1975-1978

#### Bajas en el padrón según sexo por distritos 1975-1978

1.11.3. Any 1978 / Año 1978

Dtes.	Baixes											
	Total baixes al padró			Defuncions			Emigració			Migració interna		
	Total	Homes	Dones	Total	Homes	Dones	Total	Homes	Dones	Total	Homes	Dones
Total	39.038	19.464	19.574	14.303	7.083	7.220	14.773	7.411	7.362	9.962	4.970	4.992
I	1.973	946	1.027	846	410	436	717	337	380	410	199	211
II	3.053	1.467	1.586	1.139	517	622	1.038	520	518	876	430	446
III	2.744	1.275	1.469	980	474	506	1.068	466	602	696	335	361
IV	2.399	1.166	1.233	952	462	490	750	357	393	697	347	350
V	1.930	970	960	814	407	407	647	329	318	469	234	235
VI	2.256	1.102	1.154	915	457	458	883	429	454	458	216	242
VII	2.881	1.438	1.443	1.089	542	547	1.292	645	647	500	251	249
VIII	3.360	1.694	1.666	1.460	720	740	1.088	574	514	812	400	412
IX	9.255	4.785	4.470	2.333	1.223	1.110	4.672	2.414	2.258	2.250	1.148	1.102
X	2.864	1.443	1.421	1.288	649	639	583	293	290	993	501	492
XI	1.495	722	773	787	374	413	360	174	186	348	174	174
XII	4.828	2.456	2.372	1.700	848	852	1.675	873	802	1.453	735	718

# 1. Dades demogràfiques / Datos demográficos

## 1.12. Moviment natural de la població 1900-1978 / Movimiento natural de la población 1900-1978

Any	Població (2)	Natalitat		Nupcialitat (1)		Mortalitat	
		Números absoluts	Per 1.000 habitants	Números absoluts	Per 1.000 habitants	Números absoluts	Per 1.000 habitants
1900	537.354	12.734	24,98	5.024	9,85	13.523	26,53
1901	542.144	13.258	24,61	4.980	9,23	14.884	27,58
1902	546.982	13.602	24,98	5.225	9,59	12.596	23,13
1903	551.463	13.865	25,24	5.076	9,24	12.849	23,39
1904	556.787	13.911	25,10	4.814	8,96	12.985	23,43
1905	561.755	13.405	23,97	4.731	8,46	13.966	24,97
1906	566.768	14.043	24,89	4.910	8,70	13.945	24,71
1907	571.826	13.457	23,64	4.791	8,42	13.226	23,23
1908	576.729	13.869	24,15	4.878	8,49	13.287	23,14
1909	581.876	13.436	23,19	4.411	7,61	14.592	25,19
1910	587.411	13.385	22,89	4.790	8,19	13.546	23,17
1911	592.476	13.548	22,96	5.134	8,70	13.847	23,47
1912	599.113	13.748	23,07	5.249	8,81	13.172	22,11
1913	603.421	14.047	23,36	5.417	9,01	14.661	24,38
1914	607.170	14.087	23,27	5.246	8,67	16.577	27,39
1915	619.083	14.111	23,01	5.020	8,19	14.468	23,60
1916	623.524	14.587	23,48	5.527	8,90	14.325	23,06
1917	628.144	14.625	23,37	5.937	9,49	16.253	25,97
1918	640.769	14.778	23,29	6.181	9,74	22.767	35,88
1919	663.387	15.504	23,78	7.021	10,77	17.685	27,12
1920	710.335	16.554	24,10	7.801	11,36	16.601	24,17
1921	723.375	17.723	24,72	8.117	11,32	14.774	20,61
1922	726.080	17.597	24,28	7.569	10,44	15.620	21,55
1923	727.294	18.309	25,20	7.496	10,32	16.277	22,40
1924	812.787	18.114	23,52	7.906	10,27	15.334	19,91
1925	817.859	18.817	23,08	7.556	9,27	15.108	18,53
1926	823.568	18.625	22,69	7.186	8,76	14.721	17,94
1927	832.729	17.784	21,47	7.280	8,79	14.707	17,76
1928	840.931	17.750	21,21	7.555	9,03	14.075	16,82
1929	881.275	17.902	20,79	8.032	9,53	16.099	18,70
1930	1.005.565	18.754	19,88	8.342	8,84	13.768	14,59
1931	1.007.820	17.928	17,81	8.137	8,08	15.916	15,81
1932	1.014.566	18.137	17,94	6.617	6,54	14.921	15,76
1933	1.023.625	17.073	16,75	6.477	6,36	14.778	14,50
1934	1.036.841	16.433	15,96	6.987	6,78	14.290	13,87
1935	1.048.641	16.419	15,75	7.903	7,58	14.641	14,04
1936	1.062.157	16.923	16,03	9.888	9,37	15.012	14,22
1937	1.074.637	16.215	15,18	9.759	9,13	17.383	16,27
1938	1.085.564	13.603	12,59	5.441	5,04	28.192	16,10
1939	1.085.951	8.922	8,22	7.061	6,50	20.294	18,69
1940	1.081.175	18.377	16,96	10.004	9,23	13.690	12,63
1941	1.087.099	14.929	13,77	7.971	7,35	14.051	12,96
1942	1.092.121	13.802	12,67	6.966	6,39	15.760	14,46
1943	1.105.716	16.379	14,90	7.276	6,62	12.098	11,01
1944	1.129.837	17.370	15,54	8.285	7,41	13.489	12,07
1945	1.205.509	18.424	15,73	8.277	7,09	12.739	10,91
1946	1.213.909	18.344	15,16	9.556	7,90	13.096	10,83
1947	1.225.318	18.332	15,03	10.309	8,45	13.917	11,41
1948	1.268.973	20.139	16,15	10.128	8,12	12.053	9,66
1949	1.285.920	19.645	15,38	9.465	7,41	13.705	10,73
1950 (3)	1.280.179	17.952	13,99	9.921	7,73	12.324	9,61
1951	1.288.283	17.541	13,68	10.063	7,85	14.480	11,29
1952	1.305.520	19.116	14,77	9.941	7,68	11.627	8,98
1953	1.321.878	19.410	14,78	10.425	7,94	11.227	8,55
1954	1.361.379	20.083	15,00	10.988	8,20	11.117	8,30
1955	1.403.028	20.014	14,49	11.635	8,42	11.665	8,44
1956	1.431.753	20.500	14,48	12.430	8,78	13.460	9,51
1957	1.466.937	22.149	15,28	12.218	8,43	12.823	8,44
1958	1.503.312	22.991	15,49	12.184	8,21	12.144	8,18
1959	1.538.710	24.110	15,84	11.862	7,80	12.554	8,25
1960	1.557.863	23.869	15,37	11.464	7,38	12.263	7,89
1961	1.591.402	24.096	15,33	11.770	7,49	11.911	7,58
1962	1.626.064	26.021	16,18	10.811	6,72	12.799	7,96
1963	1.660.481	27.350	16,65	11.122	6,77	13.553	8,25
1964	1.696.008	30.105	17,92	10.797	6,43	13.179	7,85
1965	1.655.603	30.362	18,45	10.799	6,56	13.537	8,23
1966	1.697.102	30.345	18,16	11.154	6,67	13.712	8,20
1967	1.738.498	30.941	17,97	10.844	6,30	14.172	8,23
1968	1.759.148	30.661	17,55	10.941	6,26	13.987	8,00
1969	1.775.570	30.152	17,07	11.077	6,27	15.508	8,78
1970	1.745.142	29.941	17,28	11.399	6,58	14.808	8,55
1971	1.762.977	30.779	17,56	11.713	6,68	15.751	8,98
1972	1.785.521	30.956	17,46	11.825	6,67	14.422	8,14
1973	1.804.652	31.689	17,66	12.096	6,74	16.354	9,11
1974	1.816.623	30.573	16,89	12.575	6,95	15.841	8,75
1975	1.751.136	27.976	15,88	12.451	6,98	13.763	7,72

(Continua)

## 1.12. Moviment natural de la població 1900-1978 / Movimiento natural de la población 1900-1978

Any	Població (2)	Natalitat		Nupcialitat (1)		Mortalitat	
		Números absoluts	Per 1.000 habitants	Números absoluts	Per 1.000 habitants	Números absoluts	Per 1.000 habitants
1976	1.816.316	27.897	15,64	11.400	6,39	16.023	8,98
1977	1.886.921	25.297	13,90	11.322	6,22	14.107	7,75
1978	1.902.713	23.917	12,63	10.537	5,57	14.303	7,65

Nota: El càlcul de les taxes de natalitat, nupcialitat i mortalitat s'ha fet en base a la població del 30 de juny de cada any / El cálculo de las tasas de natalidad, nupcialidad y mortalidad se ha hecho en base a la población del 30 de junio de cada año

(1) Només els matrimonis celebrats a Barcelona / Solamente los matrimonios celebrados en Barcelona

(2) Població a 31 de desembre de cada any / Población a 31 de diciembre de cada año

(3) A partir d'aquest any els no residents són exclosos dels naixements i les defuncions / A partir de este año los no residentes quedan excluidos de los nacimientos y las defunciones

Font: Registre Civil de Barcelona.  
Servei d'Estadística. Ajuntament de Barcelona.

## 1. Dades demogràfiques / Datos demográficos

### 1.13. Mitjana diària per mesos de naixements, matrimonis i defuncions 1975-1978 Media diaria por meses de nacimientos, matrimonios y defunciones 1975-1978

Mesos	Naixements				Matrimonis				Defuncions			
	1975	1976	1977	1978	1975	1976	1977	1978	1975	1976	1977	1978
Mitjana diària anual	144,79	133,28	123,40	120,35	33,98	31,07	30,92	28,77	47,90	47,72	44,94	46,13
Gener	144,65	135,65	118,06	118,51	27,74	28,16	23,71	23,74	66,65	53,68	48,00	48,84
Febrer	143,04	130,34	122,68	118,42	18,75	18,55	16,79	17,39	51,57	54,34	48,75	52,10
Març	131,39	132,45	123,61	119,96	25,81	27,03	30,42	26,32	46,26	57,23	46,81	51,10
Abril	160,73	128,77	123,67	128,06	36,83	28,13	33,33	25,20	50,47	54,40	54,13	49,40
Maig	154,68	138,45	140,16	136,35	31,06	31,65	28,77	31,45	44,00	46,90	45,35	43,29
Juny	149,40	139,67	124,73	129,10	35,77	33,53	33,63	30,23	42,47	44,63	41,03	43,47
Juliol	162,16	129,19	125,48	116,96	39,03	39,42	39,77	42,65	43,55	40,61	38,23	42,58
Agost	135,42	133,10	123,52	115,41	49,42	41,94	42,32	36,94	40,26	34,74	38,13	39,55
Setembre	143,20	140,40	124,97	122,86	38,47	35,30	37,73	34,93	40,20	39,97	38,13	39,90
Octubre	141,13	131,87	122,65	119,19	39,23	35,61	31,10	29,58	43,45	41,19	41,48	43,29
Novembre	129,57	131,60	119,67	115,43	22,37	22,80	24,23	23,27	49,90	50,97	48,13	47,03
Desembre	142,10	127,81	111,65	104,00	43,29	30,68	29,19	23,55	55,97	53,94	51,13	53,06

## 2. Nupcialitat / Nupcialidad

### 2.1. Matrimonis 1921-1978 Matrimonios 1921-1978

Període	Total	Nupcialitat per 1.000 hab.
Mitjana anual 1921-1925	7.776	10,15
1926-1930	7.679	8,76
1931-1935	7.224	7,10
1936-1940	8.430	8,82
1941-1945	7.755	7,24
1946-1950	9.875	8,58
1951-1955	10.610	8,18
1956-1960	12.031	8,12
1961-1965	11.061	6,73
1966-1970	11.072	6,41
1971-1975	12.132	6,80
Any 1976	11.400	6,39
Any 1977	11.322	6,11
Any 1978	10.537	5,57

## 2. Nupcialitat / Nupcialidad

### 2.2. Matrimonis per dia de la setmana 1975-1978 / Matrimonios por día de la semana 1975-1978

Dia de la setmana	1975			1976			1977			1978		
	Total	Dies durant l'any	Mitjana diària	Total	Dies durant l'any	Mitjana diària	Total	Dies durant l'any	Mitjana diària	Total	Dies durant l'any	Mitjana diària
Total	12.451	365	34,11	11.400	366	31,15	11.322	365	31,02	10.537	365	28,87
Dilluns	1.034	48	21,54	887	49	18,10	881	46	19,15	989	50	19,78
Dimars	670	51	13,14	584	49	11,92	599	51	11,75	491	50	9,82
Dimecres	959	50	19,18	922	51	18,08	886	50	17,72	689	51	13,51
Dijous	938	47	19,96	901	48	18,77	865	48	18,02	719	49	14,67
Divendres	1.033	47	21,98	1.031	50	20,62	998	50	19,96	848	49	17,31
Dissabte	3.271	51	64,14	2.943	50	58,86	2.922	50	58,44	2.857	50	57,14
Diumenge i festius	4.546	71	64,03	4.132	69	59,88	4.171	70	59,59	3.944	66	59,76

## 2. Nupcialitat / Nupcialidad

### 2.3. Matrimonis per mesos i mitjana diària 1975-1978 / Matrimonios por meses y media diaria 1975-1978

Mesos	1975		1976		1977		1978	
	Total	Mitjana diària	Total	Mitjana diària	Total	Mitjana diària	Total	Mitjana diària
Total	12.451	34,11	11.400	31,15	11.322	31,02	10.537	28,87
Gener	883	28,48	873	28,16	735	23,71	736	23,74
Febrer	537	19,18	538	18,55	470	16,79	487	17,39
Març	818	26,39	838	27,03	943	30,42	816	26,32
Abril	1.131	37,70	844	28,13	1.000	33,33	756	25,20
Maig	985	31,77	981	31,65	892	28,77	975	31,45
Juny	1.098	36,60	1.006	33,53	1.009	33,63	907	30,23
Juliol	1.238	39,94	1.222	39,42	1.233	39,77	1.322	42,65
Agost	1.568	50,58	1.300	41,94	1.312	42,32	1.145	36,94
Setembre	1.181	39,37	1.059	35,30	1.132	37,73	1.048	34,93
Octubre	1.245	40,16	1.104	35,61	964	31,10	917	29,58
Novembre	686	22,87	684	22,80	727	24,23	698	23,27
Desembre	1.081	34,87	951	30,68	905	29,19	730	23,55

## 2. Nupcialitat / Nupcialidad

### 2.4. Matrimonis segons grups d'edat 1975-1978 / Matrimonios según grupos de edad 1975-1978

Edats	1975				1976				1977				1978			
	Homes	% sobre total	Dones	% sobre total	Homes	% sobre total	Dones	% sobre total	Homes	% sobre total	Dones	% sobre total	Homes	% sobre total	Dones	% sobre total
Total	12.451	100	12.451	100	11.400	100	11.400	100	11.322	100	11.322	100	10.537	100	10.537	100
Menors 20 anys	489	3,93	2.103	16,89	—	—	—	—	366	3,23	1.582	13,97	386	3,66	1.565	14,85
20 a 25	4.931	39,60	6.594	52,96	—	—	—	—	5.942	52,48	7.080	62,53	5.589	53,04	6.504	61,73
26 a 30	4.824	38,74	2.192	17,61	—	—	—	—	3.223	28,47	1.472	13,00	2.993	28,40	1.427	13,54
31 a 35	933	7,49	552	4,43	—	—	—	—	817	7,22	452	3,99	756	7,17	403	3,82
36 a 40	332	2,67	231	1,86	—	—	—	—	280	2,47	154	1,36	214	2,03	161	1,53
41 a 50	350	2,81	346	2,78	—	—	—	—	284	2,51	237	2,09	231	2,19	209	1,98
51 a 60	264	2,12	235	1,89	—	—	—	—	143	1,26	168	1,48	148	1,40	149	1,41
Més de 60 anys	305	2,45	173	1,39	—	—	—	—	245	2,16	168	1,48	199	1,89	107	1,02
No consta	23	0,18	25	0,20	—	—	—	—	22	0,19	9	0,08	21	0,20	12	0,11



## 2. Nupcialitat / Nupcialidad

### 2.5. Matrimonis segons edat i estat civil 1975-1978

#### Matrimonios según edad y estado civil 1975-1978

2.5.1. Any 1975 / Año 1975

Edat i estat civil del marit	Edat de la dona									
	Total									
	TOTAL	Menys de 20	De 20 a 25	De 26 a 30	De 31 a 35	De 36 a 40	De 41 a 50	De 51 a 60	Més de 60	No consta
TOTAL	12.451	2.103	6.594	2.192	552	231	346	235	173	25
Menys 20 anys	489	343	133	11	0	0	2	0	0	0
20 a 25	4.931	1.166	3.166	535	48	0	4	0	6	6
26 a 30	4.824	533	2.898	1.180	172	20	11	2	2	6
31 a 35	933	47	344	334	158	22	20	2	2	4
36 a 40	332	11	32	79	94	67	47	2	0	0
41 a 50	350	3	16	48	49	50	141	36	7	0
51 a 60	264	0	0	5	12	66	76	89	16	0
Més 60 anys	305	0	0	0	14	6	41	104	138	2
No consta	23	0	5	0	5	0	4	0	2	7
<b>Solters</b>										
Total	11.947	2.091	6.556	2.175	517	204	239	80	62	23
Menys 20 anys	487	341	133	11	0	0	2	0	0	0
20 a 25	4.919	1.164	3.158	533	48	0	4	0	6	6
26 a 30	4.810	527	2.892	1.178	172	20	11	2	2	6
31 a 35	909	45	331	334	151	20	20	2	2	4
36 a 40	311	11	26	75	90	63	44	2	0	0
41 a 50	284	3	11	43	39	39	114	28	7	0
51 a 60	133	0	0	1	7	58	31	26	10	0
Més 60 anys	71	0	0	0	5	4	9	20	33	0
No consta	23	0	5	0	5	0	4	0	2	7
<b>Vidus</b>										
Total	504	12	38	17	35	27	107	155	111	2
Menys 20 anys	2	2	0	0	0	0	0	0	0	0
20 a 25	12	2	8	2	0	0	0	0	0	0
26 a 30	14	6	6	2	0	0	0	0	0	0
31 a 35	24	2	13	0	7	2	0	0	0	0
36 a 40	21	0	6	4	4	4	3	0	0	0
41 a 50	66	0	5	5	10	11	27	8	0	0
51 a 60	131	0	0	4	5	8	45	63	6	0
Més 60 anys	234	0	0	0	9	2	32	84	105	2
No consta	0	0	0	0	0	0	0	0	0	0

(Continua)

**2.5. Matrimonis segons edat i estat civil 1975-1978**  
**Matrimonios según edad y estado civil 1975-1978**

2.5.1. Any 1975 / Año 1975

Edat i estat civil de la dona

Solteres

Edat i estat civil del marit	Total	Menys de 20	De 20 a 25	De 26 a 30	De 31 a 35	De 36 a 40	De 41 a 50	De 51 a 60	Més de 60	No consta
<b>TOTAL</b>	12.184	2.103	6.590	2.185	543	225	274	155	88	21
Menys 20 anys	489	343	133	11	0	0	2	0	0	0
20 a 25	4.926	1.166	3.166	533	45	0	4	0	6	6
26 a 30	4.816	533	2.896	1.175	172	20	10	2	2	6
31 a 35	923	47	342	334	156	22	16	2	2	2
36 a 40	321	11	32	79	90	65	42	2	0	0
41 a 50	307	3	16	48	49	50	111	25	5	0
51 a 60	191	0	0	5	12	64	50	55	5	0
Més 60 anys	188	0	0	0	14	4	35	69	66	0
No consta	23	0	5	0	5	0	4	0	2	7
<b>Solters</b>										
Total	11.851	2.091	6.554	2.168	510	204	199	60	44	21
Menys 20 anys	487	341	133	11	0	0	2	0	0	0
20 a 25	4.914	1.164	3.158	531	45	0	4	0	6	6
26 a 30	4.802	527	2.890	1.173	172	20	10	2	2	6
31 a 35	901	45	331	334	149	20	16	2	2	2
36 a 40	304	11	26	75	88	63	39	2	0	0
41 a 50	254	3	11	43	39	39	95	19	5	0
51 a 60	109	0	0	1	7	58	22	17	4	0
Més 60 anys	57	0	0	0	5	4	7	18	23	0
No consta	23	0	5	0	5	0	4	0	2	7
<b>Vidus</b>										
Total	333	12	36	17	33	21	75	95	44	0
Menys 20 anys	2	2	0	0	0	0	0	0	0	0
20 a 25	12	2	8	2	0	0	0	0	0	0
26 a 30	14	6	6	2	0	0	0	0	0	0
31 a 35	22	2	11	0	7	2	0	0	0	0
36 a 40	17	0	6	4	2	2	3	0	0	0
41 a 50	53	0	5	5	10	11	16	6	0	0
51 a 60	82	0	0	4	5	6	28	38	1	0
Més 60 anys	131	0	0	0	9	0	28	51	43	0
No consta	0	0	0	0	0	0	0	0	0	0

(Continua)

**2.5. Matrimonis segons edat i estat civil 1975-1978**  
**Matrimonios según edad y estado civil 1975-1978**

2.5.1. Any 1975 / Año 1975

Edat i estat civil de la dona										
Vídues										
Edat i estat civil del marit	Total	Menys de 20	De 20 a 25	De 26 a 30	De 31 a 35	De 36 a 40	De 41 a 50	De 51 a 60	Més de 60	No consta
TOTAL	267	0	4	7	9	6	72	80	85	4
Menys 20 anys	0	0	0	0	0	0	0	0	0	0
20 a 25	5	0	0	2	3	0	0	0	0	0
26 a 30	8	0	2	5	0	0	1	0	0	0
31 a 35	10	0	2	0	2	0	4	0	0	2
36 a 40	11	0	0	0	4	2	5	0	0	0
41 a 50	43	0	0	0	0	0	30	11	2	0
51 a 60	73	0	0	0	0	2	26	34	11	0
Més 60 anys	117	0	0	0	0	2	6	35	72	2
No consta	0	0	0	0	0	0	0	0	0	0
Solters										
Total	96	0	2	7	7	0	40	20	18	2
Menys 20 anys	0	0	0	0	0	0	0	0	0	0
20 a 25	5	0	0	2	3	0	0	0	0	0
26 a 30	8	0	2	5	0	0	1	0	0	0
31 a 35	8	0	0	0	2	0	4	0	0	2
36 a 40	7	0	0	0	2	0	5	0	0	0
41 a 50	30	0	0	0	0	0	19	9	2	0
51 a 60	24	0	0	0	0	0	9	9	6	0
Més 60 anys	14	0	0	0	0	0	2	2	10	0
No consta	0	0	0	0	0	0	0	0	0	0
Vídus										
Total	171	0	2	0	2	6	32	60	67	2
Menys 20 anys	0	0	0	0	0	0	0	0	0	0
20 a 25	0	0	0	0	0	0	0	0	0	0
26 a 30	0	0	0	0	0	0	0	0	0	0
31 a 35	2	0	2	0	0	0	0	0	0	0
36 a 40	4	0	0	0	2	2	0	0	0	0
41 a 50	13	0	0	0	0	0	11	2	0	0
51 a 60	49	0	0	0	0	2	17	25	5	0
Més 60 anys	103	0	0	0	0	2	4	33	62	2
No consta	0	0	0	0	0	0	0	0	0	0

## 2. Nupcialitat / Nupcialidad

### 2.5. Matrimonis segons edat i estat civil 1975-1978 Matrimonios según edad y estado civil 1975-1978

2.5.2. Any 1976 / Año 1976

Edat i estat civil del marit	Edat de la dona									
	Total									
	TOTAL	Menys de 20	De 20 a 25	De 26 a 30	De 31 a 35	De 36 a 40	De 41 a 50	De 51 a 60	Més de 60	No consta
TOTAL	11.400	1.314	6.844	1.788	535	272	282	153	180	32
Menys 20 anys	324	272	51	1	0	0	0	0	0	0
20 a 25	5.419	741	4.194	447	30	0	1	0	0	6
26 a 30	3.441	248	2.167	858	144	14	4	0	0	6
31 a 35	1.100	43	373	383	210	75	16	0	0	0
36 a 40	373	8	48	77	110	97	31	2	0	0
41 a 50	262	1	7	12	31	56	130	24	1	0
51 a 60	206	0	2	3	8	27	77	72	16	1
Més 60 anys	255	0	0	5	2	3	20	53	163	9
No consta	20	1	2	2	0	0	3	2	0	10
Soters										
Total	11.066	1.313	6.836	1.772	516	242	192	86	81	28
Menys 20 anys	324	272	51	1	0	0	0	0	0	0
20 a 25	5.419	741	4.194	447	30	0	1	0	0	6
26 a 30	3.436	248	2.165	856	143	14	4	0	0	6
31 a 35	1.085	43	369	380	202	75	16	0	0	0
36 a 40	355	8	47	76	105	87	30	2	0	0
41 a 50	207	0	6	10	28	45	94	23	1	0
51 a 60	113	0	2	0	6	21	39	31	14	0
Més 60 anys	113	0	0	0	2	0	7	29	66	9
No consta	14	1	2	2	0	0	1	1	0	7
Vidus										
Total	334	1	8	16	19	30	90	67	99	4
Menys 20 anys	0	0	0	0	0	0	0	0	0	0
20 a 25	0	0	0	0	0	0	0	0	0	0
26 a 30	5	0	2	2	1	0	0	0	0	0
31 a 35	15	0	4	3	8	0	0	0	0	0
36 a 40	18	0	1	1	5	10	1	0	0	0
41 a 50	55	1	1	2	3	11	36	1	0	0
51 a 60	93	0	0	3	2	6	38	41	2	1
Més 60 anys	142	0	0	5	0	3	13	24	97	0
No consta	6	0	0	0	0	0	2	1	0	3

(Continua)

**2.5. Matrimonis segons edat i estat civil 1975-1978**  
**Matrimonios según edad y estado civil 1975-1978**

2.5.2. Any 1976 / Año 1976

Edat i estat civil de la dona

Solteres

Edat i estat civil del marit	Total	Menys de 20	De 20 a 25	De 26 a 30	De 31 a 35	De 36 a 40	De 41 a 50	De 51 a 60	Més de 60	No consta
<b>TOTAL</b>	11.125	1.314	6.843	1.778	513	251	209	101	86	30
Menys 20 anys	324	272	51	1	0	0	0	0	0	0
20 a 25	5.414	741	4.193	446	28	0	0	0	0	6
26 a 30	3.437	248	2.167	856	142	14	4	0	0	6
31 a 35	1.078	43	373	376	197	75	14	0	0	0
36 a 40	349	8	48	77	107	83	25	1	0	0
41 a 50	216	1	7	12	29	52	101	14	0	0
51 a 60	143	0	2	3	8	26	46	51	6	1
Més 60 anys	150	0	0	5	2	1	18	35	80	9
No consta	14	1	2	2	0	0	1	0	0	8
<b>Solters</b>										
<b>Total</b>	10.918	1.313	6.835	1.762	504	225	146	65	40	28
Menys 20 anys	324	272	51	1	0	0	0	0	0	0
20 a 25	5.414	741	4.193	446	28	0	0	0	0	6
26 a 30	3.433	248	2.165	854	142	14	4	0	0	6
31 a 35	1.069	43	369	373	195	75	14	0	0	0
36 a 40	334	8	47	76	103	75	24	1	0	0
41 a 50	172	0	6	10	28	41	73	14	0	0
51 a 60	84	0	2	0	6	20	25	25	6	0
Més 60 anys	76	0	0	0	2	0	6	25	34	9
No consta	12	1	2	2	0	0	0	0	0	7
<b>Vidus</b>										
<b>Total</b>	207	1	8	16	9	26	63	36	46	2
Menys 20 anys	0	0	0	0	0	0	0	0	0	0
20 a 25	0	0	0	0	0	0	0	0	0	0
26 a 30	4	0	2	2	0	0	0	0	0	0
31 a 35	9	0	4	3	2	0	0	0	0	0
36 a 40	15	0	1	1	4	8	1	0	0	0
41 a 50	44	1	1	2	1	11	28	0	0	0
51 a 60	59	0	0	3	2	6	21	26	0	1
Més 60 anys	74	0	0	5	0	1	12	10	46	0
No consta	2	0	0	0	0	0	1	0	0	1

(Continua)

**2.5. Matrimonis segons edat i estat civil 1975-1978**  
**Matrimonios según edad y estado civil 1975-1978**

2.5.2. Any 1976 / Año 1976

Edat i estat civil de la dona

Vidues

Edat i estat civil del marit	Total	Menys de 20	De 20 a 25	De 26 a 30	De 31 a 35	De 36 a 40	De 41 a 50	De 51 a 60	Més de 60	No consta
<b>TOTAL</b>	275	0	1	10	22	21	73	52	94	2
Menys 20 anys	0	0	0	0	0	0	0	0	0	0
20 a 25	5	0	1	1	2	0	1	0	0	0
26 a 30	4	0	0	2	2	0	0	0	0	0
31 a 35	22	0	0	7	13	0	2	0	0	0
36 a 40	24	0	0	0	3	14	6	1	0	0
41 a 50	46	0	0	0	2	4	29	10	1	0
51 a 60	63	0	0	0	0	1	31	21	10	0
Més 60 anys	105	0	0	0	0	2	2	18	83	0
No consta	6	0	0	0	0	0	2	2	0	2
<b>Solters</b>										
Total	148	0	1	10	12	17	46	21	41	0
Menys 20 anys	0	0	0	0	0	0	0	0	0	0
20 a 25	5	0	1	1	2	0	1	0	0	0
26 a 30	3	0	0	2	1	0	0	0	0	0
31 a 35	16	0	0	7	7	0	2	0	0	0
36 a 40	21	0	0	0	2	12	6	1	0	0
41 a 50	35	0	0	0	0	4	21	9	1	0
51 a 60	29	0	0	0	0	1	14	6	8	0
Més 60 anys	37	0	0	0	0	0	1	4	32	0
No consta	2	0	0	0	0	0	1	1	0	0
<b>Vidus</b>										
Total	127	0	0	0	10	4	27	31	53	2
Menys 20 anys	0	0	0	0	0	0	0	0	0	0
20 a 25	0	0	0	0	0	0	0	0	0	0
26 a 30	1	0	0	0	1	0	0	0	0	0
31 a 35	6	0	0	0	6	0	0	0	0	0
36 a 40	3	0	0	0	1	2	0	0	0	0
41 a 50	11	0	0	0	2	0	8	1	0	0
51 a 60	34	0	0	0	0	0	17	15	2	0
Més 60 anys	68	0	0	0	0	2	1	14	51	0
No consta	4	0	0	0	0	0	1	1	0	2

## 2. Nupcialitat / Nupcialidad

### 2.5. Matrimonis segons edat i estat civil 1975-1978

#### Matrimonios según edad y estado civil 1975-1978

2.5.3. Any 1977 / Año 1977

Edat i estat civil del marit	Edat de la dona									
	Total									
	TOTAL	Menys de 20	De 20 a 25	De 26 a 30	De 31 a 35	De 36 a 40	De 41 a 50	De 51 a 60	Més de 60	No consta
TOTAL	11.322	1.582	7.080	1.472	452	154	237	168	168	9
Menys 20 anys	366	310	51	5	0	0	0	0	0	0
20 a 25	5.942	1.011	4.571	325	33	1	1	0	0	0
26 a 30	3.223	229	2.059	776	127	16	8	1	0	7
31 a 35	817	26	311	275	146	31	25	3	0	0
36 a 40	276	2	63	59	63	53	32	4	0	0
41 a 50	283	3	15	26	68	44	94	24	9	0
51 a 60	146	0	4	6	13	5	46	63	9	0
Més 60 anys	247	0	0	0	2	4	27	70	144	0
No consta	22	1	6	0	0	0	4	3	6	2
Sollters										
Total	10.970	1.579	7.062	1.463	438	137	165	64	53	9
Menys 20 anys	364	308	51	5	0	0	0	0	0	0
20 a 25	5.939	1.011	4.568	325	33	1	1	0	0	0
26 a 30	3.218	229	2.059	771	127	16	8	1	0	7
31 a 35	812	26	308	273	146	31	25	3	0	0
36 a 40	265	2	56	57	63	53	31	3	0	0
41 a 50	238	3	15	26	62	31	78	16	7	0
51 a 60	78	0	4	6	7	4	20	32	5	0
Més 60 anys	50	0	0	0	0	1	2	8	39	0
No consta	6	0	1	0	0	0	0	1	2	2
Vidus										
Total	352	3	18	9	14	17	72	104	115	0
Menys 20 anys	2	2	0	0	0	0	0	0	0	0
20 a 25	3	0	3	0	0	0	0	0	0	0
26 a 30	5	0	0	5	0	0	0	0	0	0
31 a 35	5	0	3	2	0	0	0	0	0	0
36 a 40	11	0	7	2	0	0	1	1	0	0
41 a 50	45	0	0	0	6	13	16	8	2	0
51 a 60	68	0	0	0	6	1	26	31	4	0
Més 60 anys	197	0	0	0	2	3	25	62	105	0
No consta	16	1	5	0	0	0	4	2	4	0

(Continua)

**2.5. Matrimonis segons edat i estat civil 1975-1978**  
**Matrimonios según edad y estado civil 1975-1978**

2.5.3. Any 1977 / Año 1977

Edat i estat civil de la dona

Solteres

Edat i estat civil del marit	Total	Menys de 20	De 20 a 25	De 26 a 30	De 31 a 35	De 36 a 40	De 41 a 50	De 51 a 60	Més de 60	No consta
TOTAL	11.064	1.581	7.070	1.462	429	143	186	100	84	9
Menys 20 anys	366	310	51	5	0	0	0	0	0	0
20 a 25	5.940	1.011	4.570	324	33	1	1	0	0	0
26 a 30	3.215	229	2.059	773	123	16	7	1	0	7
31 a 35	797	26	309	271	140	31	20	0	0	0
36 a 40	263	2	61	59	60	51	27	3	0	0
41 a 50	239	3	15	24	61	37	81	11	7	0
51 a 60	94	0	4	6	10	5	27	38	4	0
Més 60 anys	147	0	0	0	2	2	23	47	73	0
No consta	3	0	1	0	0	0	0	0	0	2
Solters										
Total	10.874	1.579	7.062	1.453	418	134	140	45	34	9
Menys 20 anys	364	308	51	5	0	0	0	0	0	0
20 a 25	5.938	1.011	4.568	324	33	1	1	0	0	0
26 a 30	3.210	229	2.059	768	123	16	7	1	0	7
31 a 35	794	26	308	269	140	31	20	0	0	0
36 a 40	256	2	56	57	60	51	27	3	0	0
41 a 50	213	3	15	24	57	30	69	10	5	0
51 a 60	60	0	4	6	5	4	14	25	2	0
Més 60 anys	36	0	0	0	0	1	2	6	27	0
No consta	3	0	1	0	0	0	0	0	0	2
Vidus										
Total	190	2	8	9	11	9	46	55	50	0
Menys 20 anys	2	2	0	0	0	0	0	0	0	0
20 a 25	2	0	2	0	0	0	0	0	0	0
26 a 30	5	0	0	5	0	0	0	0	0	0
31 a 35	3	0	1	2	0	0	0	0	0	0
36 a 40	7	0	5	2	0	0	0	0	0	0
41 a 50	26	0	0	0	4	7	12	1	2	0
51 a 60	34	0	0	0	5	1	13	13	2	0
Més 60 anys	111	0	0	0	2	1	21	41	46	0
No consta	0	0	0	0	0	0	0	0	0	0

(Continua)



**2.5. Matrimonis segons edat i estat civil 1975-1978**  
**Matrimonios según edad y estado civil 1975-1978**

2.5.3. Any 1977 / Año 1977

Edat i estat civil de la dona										
Vídues										
Edat i estat civil del marit	Total	Menys de 20	De 20 a 25	De 26 a 30	De 31 a 35	De 36 a 40	De 41 a 50	De 51 a 60	Més de 60	No consta
<b>TOTAL</b>	258	1	10	10	23	11	51	68	84	0
Menys 20 anys	0	0	0	0	0	0	0	0	0	0
20 a 25	2	0	1	1	0	0	0	0	0	0
26 a 30	8	0	0	3	4	0	1	0	0	0
31 a 35	20	0	2	4	6	0	5	3	0	0
36 a 40	13	0	2	0	3	2	5	1	0	0
41 a 50	44	0	0	2	7	7	13	13	2	0
51 a 60	52	0	0	0	3	0	19	25	5	0
Més 60 anys	100	0	0	0	0	2	4	23	71	0
No consta	19	1	5	0	0	0	4	3	6	0
<b>Solters</b>										
Total	96	0	0	10	20	3	25	19	19	0
Menys 20 anys	0	0	0	0	0	0	0	0	0	0
20 a 25	1	0	0	1	0	0	0	0	0	0
26 a 30	8	0	0	3	4	0	1	0	0	0
31 a 35	18	0	0	4	6	0	5	3	0	0
36 a 40	9	0	0	0	3	2	4	0	0	0
41 a 50	25	0	0	2	5	1	9	6	2	0
51 a 60	18	0	0	0	2	0	6	7	3	0
Més 60 anys	14	0	0	0	0	0	0	2	12	0
No consta	3	0	0	0	0	0	0	1	2	0
<b>Vidus</b>										
Total	162	1	10	0	3	8	26	49	65	0
Menys 20 anys	0	0	0	0	0	0	0	0	0	0
20 a 25	1	0	1	0	0	0	0	0	0	0
26 a 30	0	0	0	0	0	0	0	0	0	0
31 a 35	2	0	2	0	0	0	0	0	0	0
36 a 40	4	0	2	0	0	0	1	1	0	0
41 a 50	19	0	0	0	2	6	4	7	0	0
51 a 60	34	0	0	0	1	0	13	18	2	0
Més 60 anys	86	0	0	0	0	2	4	21	59	0
No consta	16	1	5	0	0	0	4	2	4	0

## 2. Nupcialitat / Nupcialidad

### 2.5. Matrimonis segons edat i estat civil 1975-1978 Matrimonios según edad y estado civil 1975-1978

2.5.4. Any 1978 / Año 1978

Edat i estat civil del marit	Edat de la dona									
	Total									
	TOTAL	Menys de 20	De 20 a 25	De 26 a 30	De 31 a 35	De 36 a 40	De 41 a 50	De 51 a 60	Més de 60	No consta
TOTAL	10.537	1.565	6.504	1.427	403	161	209	149	107	12
Menys 20 anys	386	314	65	7	0	0	0	0	0	0
20 a 25	5.589	959	4.220	381	23	2	0	0	0	4
26 a 30	2.993	252	1.914	680	116	17	13	0	0	1
31 a 35	756	33	242	272	166	29	8	4	0	2
36 a 40	214	4	39	57	52	51	10	1	0	0
41 a 50	231	1	17	20	42	47	88	16	0	0
51 a 60	148	0	2	5	3	11	60	61	4	2
Més 60 anys	199	0	1	1	1	3	22	67	102	2
No consta	21	2	4	4	0	1	8	0	1	1
Sollers										
Total	10.255	1.565	6.498	1.408	388	143	121	79	43	10
Menys 20 anys	386	314	65	7	0	0	0	0	0	0
20 a 25	5.587	959	4.219	380	23	2	0	0	0	4
26 a 30	2.989	252	1.914	677	115	17	13	0	0	1
31 a 35	749	33	240	269	164	29	8	4	0	2
36 a 40	209	4	39	54	50	51	10	1	0	0
41 a 50	181	1	15	18	35	40	58	14	0	0
51 a 60	60	0	2	1	1	4	20	29	3	0
Més 60 anys	84	0	0	0	0	0	11	31	40	2
No consta	10	2	4	2	0	0	1	0	0	1
Vidus										
Total	282	0	6	19	15	18	88	70	64	2
Menys 20 anys	0	0	0	0	0	0	0	0	0	0
20 a 25	2	0	1	1	0	0	0	0	0	0
26 a 30	4	0	0	3	1	0	0	0	0	0
31 a 35	7	0	2	3	2	0	0	0	0	0
36 a 40	5	0	0	3	2	0	0	0	0	0
41 a 50	50	0	2	2	7	7	30	2	0	0
51 a 60	88	0	0	4	2	7	40	32	1	2
Més 60 anys	115	0	1	1	1	3	11	36	62	0
No consta	11	0	0	2	0	1	7	0	1	0

(Continua)

**2.5. Matrimonis segons edat i estat civil 1975-1978**  
**Matrimonios según edad y estado civil 1975-1978**

2.5.4. Any 1978 / Año 1978

Edat i estat civil de la dona

Solteres

Edat i estat civil del marit	Total	Menys de 20	De 20 a 25	De 26 a 30	De 31 a 35	De 36 a 40	De 41 a 50	De 51 a 60	Més de 60	No consta
TOTAL	10.373	1.565	6.499	1.424	401	154	176	94	49	11
Menys 20 anys	386	314	65	7	0	0	0	0	0	0
20 a 25	5.587	959	4.219	380	23	2	0	0	0	4
26 a 30	2.987	252	1.910	678	116	17	13	0	0	1
31 a 35	754	33	242	272	166	28	7	4	0	2
36 a 40	212	4	39	57	52	51	8	1	0	0
41 a 50	211	1	17	20	40	42	80	11	0	0
51 a 60	95	0	2	5	3	10	42	30	2	1
Més 60 anys	120	0	1	1	1	3	18	48	46	2
No consta	21	2	4	4	0	1	8	0	1	1
Solters										
Total	10.195	1.565	6.494	1.406	386	139	112	60	23	10
Menys 20 anys	386	314	65	7	0	0	0	0	0	0
20 a 25	5.587	959	4.219	380	23	2	0	0	0	4
26 a 30	2.983	252	1.910	675	115	17	13	0	0	1
31 a 35	747	33	240	269	164	28	7	4	0	2
36 a 40	207	4	39	54	50	51	8	1	0	0
41 a 50	169	1	15	18	33	37	55	10	0	0
51 a 60	42	0	2	1	1	4	18	15	1	0
Més 60 anys	64	0	0	0	0	0	10	30	22	2
No consta	10	2	4	2	0	0	1	0	0	1
Vidus										
Total	178	0	5	18	15	15	64	34	26	1
Menys 20 anys	0	0	0	0	0	0	0	0	0	0
20 a 25	0	0	0	0	0	0	0	0	0	0
26 a 30	4	0	0	3	1	0	0	0	0	0
31 a 35	7	0	2	3	2	0	0	0	0	0
36 a 40	5	0	0	3	2	0	0	0	0	0
41 a 50	42	0	2	2	7	5	25	1	0	0
51 a 60	53	0	0	4	2	6	24	15	1	1
Més 60 anys	56	0	1	1	1	3	8	18	24	0
No consta	11	0	0	2	0	1	7	0	1	0

(Continua)

**2.5. Matrimonis segons edat i estat civil 1975-1978**  
**Matrimonios según edad y estado civil 1975-1978**

2.5.4. Any 1978 / Año 1978

Edat i estat civil de la dona

Vídues

Edat i estat civil del marit	Total	Menys de 20	De 20 a 25	De 26 a 30	De 31 a 35	De 36 a 40	De 41 a 50	De 51 a 60	Més de 60	No consta
<b>TOTAL</b>	164	0	5	3	2	7	33	55	58	1
Menys 20 anys	0	0	0	0	0	0	0	0	0	0
20 a 25	2	0	1	1	0	0	0	0	0	0
26 a 30	6	0	4	2	0	0	0	0	0	0
31 a 35	2	0	0	0	0	1	1	0	0	0
36 a 40	2	0	0	0	0	0	2	0	0	0
41 a 50	20	0	0	0	2	5	8	5	0	0
51 a 60	53	0	0	0	0	1	18	31	2	1
Més 60 anys	79	0	0	0	0	0	4	19	56	0
No consta	0	0	0	0	0	0	0	0	0	0
<b>Solters</b>										
Total	60	0	4	2	2	4	9	19	20	0
Menys 20 anys	0	0	0	0	0	0	0	0	0	0
20 a 25	0	0	0	0	0	0	0	0	0	0
26 a 30	6	0	4	2	0	0	0	0	0	0
31 a 35	2	0	0	0	0	1	1	0	0	0
36 a 40	2	0	0	0	0	0	2	0	0	0
41 a 50	12	0	0	0	2	3	3	4	0	0
51 a 60	18	0	0	0	0	0	2	14	2	0
Més 60 anys	20	0	0	0	0	0	1	1	18	0
No consta	0	0	0	0	0	0	0	0	0	0
<b>Vidus</b>										
Total	104	0	1	1	0	3	24	36	38	1
Menys 20 anys	0	0	0	0	0	0	0	0	0	0
20 a 25	2	0	1	1	0	0	0	0	0	0
26 a 30	0	0	0	0	0	0	0	0	0	0
31 a 35	0	0	0	0	0	0	0	0	0	0
36 a 40	0	0	0	0	0	0	0	0	0	0
41 a 50	8	0	0	0	0	2	5	1	0	0
51 a 60	35	0	0	0	0	1	16	17	0	1
Més 60 anys	59	0	0	0	0	0	3	18	38	0
No consta	0	0	0	0	0	0	0	0	0	0

**2. Nupcialitat / Nupcialidad**

**2.6. Matrimonis segons estat civil i naturalesa 1975-1978**  
**Matrimonios según estado civil y naturaleza 1975-1978**

Situació dels contraents	1975		1976		1977		1978	
	Total	% sobre total	Total	% sobre total	Total	% sobre total	Total	% sobre total
<b>Segons estat civil</b>								
Total	12.451	100,00	11.400	100,00	11.322	100,00	10.537	100,00
Solter-soltera	11.851	95,18	—	—	10.874	96,04	10.195	96,75
Solter-vidua	96	0,77	—	—	96	0,85	60	0,57
Vidu-soltera	333	2,67	—	—	190	1,68	178	1,69
Vidu-vidua	171	1,37	—	—	162	1,43	104	0,99
<b>Segons naturalesa</b>								
Total	12.451	100,00	11.400	100,00	11.322	100,00	10.537	100,00
Catalans	3.887	31,22	—	—	4.310	38,07	3.950	37,49
Català-no catalana	2.251	18,08	—	—	1.765	15,59	1.750	16,61
No català-catalana	2.323	18,66	—	—	2.390	21,11	2.224	21,11
No catalans	3.990	32,05	—	—	2.857	25,23	2.613	24,80

## 2. Nupcialitat / Nupcialidad

### 2.7. Matrimonis segons lloc de naixement 1975-1978 Matrimonios según lugar de nacimiento 1975-1978

2.7.2. Any 1976 / Año 1976

Lloc de naixement de la dona

Lloc de naixement de l'home	Lloc de naixement de la dona										
	Total	Capital	Província	Resta Catalunya	Andalusia	Aragó	Astúries	Balears	Canàries	Castella La Nova	Castella La Vella
Total	11.400	5.622	520	381	1.850	283	31	32	17	376	322
Barcelona	5.644	3.394	336	212	682	104	13	21	9	109	111
Capital	5.064	3.080	237	170	618	95	11	20	7	102	107
Província	580	314	99	42	64	9	2	1	2	7	4
Resta Catalunya	462	267	28	44	45	5	1	0	0	20	7
Andalusia	1.936	711	62	47	637	28	2	1	1	78	64
Aragó	386	150	13	9	48	50	0	4	1	21	18
Astúries	41	15	4	0	1	4	11	0	0	1	0
Balears	42	27	4	5	2	1	0	2	0	0	0
Canàries	30	15	0	0	7	0	0	0	2	0	0
Castella la Nova	439	177	13	8	62	19	0	0	2	50	23
Castella la Vella	323	118	5	13	56	12	2	0	0	17	34
Extremadura	382	114	9	9	97	4	1	0	0	30	13
Galícia	471	113	10	2	39	12	0	0	0	17	22
Lleó	322	110	12	10	60	7	0	1	1	18	9
Múrcia	254	104	5	5	66	5	0	1	0	3	2
Navarra	48	19	4	3	0	0	0	0	0	0	0
València	250	106	6	4	25	8	0	0	0	5	9
País Basc	42	22	0	0	5	2	0	0	0	1	1
Places africanes	9	6	0	0	0	1	0	0	0	0	0
Estrangers	272	137	7	8	18	19	0	2	1	4	8
No consta	47	17	2	2	0	2	1	0	0	2	1

Lloc de naixement de la dona

Lloc de naixement de l'home	Extremadura	Galícia	Lleó	Múrcia	Navarra	València	País Basc	Places Africanes	Estrangers	No consta
Total	279	553	316	201	60	201	38	12	227	79
Barcelona	90	140	107	53	22	86	13	3	111	28
Capital	89	130	100	51	21	80	12	3	103	28
Província	1	10	7	2	1	6	1	0	8	0
Resta Catalunya	10	2	7	8	2	3	2	0	8	3
Andalusia	67	70	57	40	2	29	3	2	23	12
Aragó	16	15	16	11	3	0	0	0	10	1
Astúries	0	1	0	0	0	0	2	2	0	0
Balears	0	1	0	0	0	0	0	0	0	0
Canàries	0	4	2	0	0	0	0	0	0	0
Castella la Nova	8	21	22	5	1	10	5	0	11	2
Castella la Vella	4	15	20	4	5	7	2	0	4	5
Extremadura	40	22	17	11	2	4	0	0	9	0
Galícia	22	193	17	13	0	1	0	0	8	2
Lleó	13	29	31	4	2	5	1	0	7	2
Múrcia	1	4	4	43	5	2	0	3	1	0
Navarra	1	4	0	0	12	2	3	0	0	0
València	3	15	6	4	2	51	2	0	0	4
País Basc	0	5	0	1	0	0	3	0	0	2
Places africanes	0	0	0	0	0	0	0	2	0	0
Estrangers	3	10	9	4	2	1	2	0	34	3
No consta	1	2	1	0	0	0	0	0	1	15

## 2. Nupcialitat / Nupcialidad

### 2.7. Matrimonis segons lloc de naixement 1975-1978

#### Matrimonios según lugar de nacimiento 1975-1978

2.7.1. Any 1975 / Año 1975

Lloc de naixement de la dona

Lloc de naixement de l'home	Barcelona										
	Total	Capital	Província	Resta Catalunya	Andalusia	Aragó	Astúries	Balears	Canàries	Castella La Nova	Castella La Vella
Total	12.451	4.941	872	397	1.831	501	49	29	12	798	313
Barcelona	5.661	3.009	408	171	543	167	10	8	6	482	92
Capital	5.427	2.943	336	160	521	150	10	8	6	480	90
Província	234	66	72	11	22	17	0	0	0	2	2
Resta Catalunya	477	200	48	51	59	28	0	2	0	13	6
Andalusia	1.917	541	112	44	585	62	4	0	0	99	48
Aragó	528	162	51	15	94	67	5	2	0	23	18
Astúries	56	11	4	0	6	4	2	0	0	0	4
Balears	49	11	23	2	0	1	0	0	0	3	2
Canàries	18	4	0	2	2	5	2	0	0	0	0
Castella la Nova	516	145	30	20	95	24	4	5	2	64	25
Castella la Vella	345	104	17	7	39	21	4	0	1	22	43
Extremadura	375	97	16	8	79	16	1	4	0	11	19
Galícia	504	103	29	11	57	20	8	0	2	15	17
Lleó	475	104	34	14	82	22	2	8	0	28	18
Múrcia	274	80	15	4	79	13	0	0	0	4	10
Navarra	38	20	2	2	2	2	0	0	1	1	6
València	226	74	17	7	20	29	4	0	0	12	1
País Basc	36	7	13	2	4	2	0	0	0	0	0
Places africanes	27	10	4	4	1	0	0	0	0	1	0
Estrangers	341	129	38	15	42	9	3	0	0	12	0
No consta	588	130	11	18	42	9	0	0	0	8	4

Lloc de naixement de la dona

Lloc de naixement de l'home	Extremadura	Galícia	Lleó	Múrcia	Navarra	València	País Basc	Places Africanes	Estrangers	No consta
Total	375	602	479	198	29	181	27	22	234	561
Barcelona	95	122	131	63	10	77	11	7	99	150
Capital	92	121	124	52	10	75	11	7	94	137
Província	3	1	7	11	0	2	0	0	5	13
Resta Catalunya	7	10	13	5	2	15	0	2	6	10
Andalusia	86	92	87	42	2	30	5	8	31	39
Aragó	4	21	32	20	3	7	0	0	4	0
Astúries	2	10	4	2	4	0	0	0	0	3
Balears	0	4	0	0	0	0	0	0	3	0
Canàries	0	0	1	0	0	0	0	0	2	0
Castella la Nova	18	25	29	3	0	7	0	0	5	15
Castella la Vella	14	24	27	3	0	4	2	0	13	0
Extremadura	65	18	20	6	3	3	2	0	4	3
Galícia	20	178	22	7	0	3	0	0	7	5
Lleó	19	45	65	12	0	6	0	0	9	7
Múrcia	18	10	6	25	1	2	0	0	3	4
Navarra	0	0	0	0	0	1	0	0	0	1
València	4	12	12	5	0	15	0	0	5	9
País Basc	2	2	0	2	0	0	1	0	1	0
Places africanes	2	0	0	0	0	0	0	5	0	0
Estrangers	5	7	20	3	4	9	0	0	38	7
No consta	14	22	10	0	0	2	6	0	4	308

## 2. Nupcialitat / Nupcialidad

### 2.7. Matrimonis segons lloc de naixement 1975-1978

#### Matrimonios según lugar de nacimiento 1975-1978

2.7.3. Any 1977 / Año 1977

Lloc de naixement de la dona											
Barcelona											
Lloc de naixement de l'home	Total	Capital	Província	Resta Catalunya	Andalusia	Aragó	Astúries	Balears	Canàries	Castella La Nova	Castella La Vella
Total	11.322	5.890	482	328	1.721	341	34	15	15	310	293
Barcelona	5.683	3.642	262	150	650	138	11	13	2	118	99
Capital	5.144	3.320	204	139	598	129	11	13	2	104	89
Província	539	322	58	11	52	9	0	0	0	14	10
Resta Catalunya	392	185	50	21	37	16	1	0	0	7	11
Andalusia	1.914	806	52	59	519	48	4	0	2	65	48
Aragó	402	147	11	12	72	35	0	0	0	24	16
Astúries	47	10	5	2	10	2	5	0	1	0	1
Balears	34	21	4	1	0	0	0	0	1	0	2
Canàries	29	21	2	0	4	0	0	0	2	0	0
Castella la Nova	461	178	25	17	83	13	0	0	2	30	17
Castella la Vella	246	86	11	8	34	16	0	0	1	7	26
Extremadura	432	147	15	4	89	14	0	0	1	20	8
Galícia	402	122	8	11	38	9	0	2	2	9	7
Lleó	426	149	5	13	81	13	5	0	0	8	28
Múrcia	156	62	8	0	31	7	2	0	0	1	13
Navarra	37	16	2	2	2	6	0	0	0	0	0
València	224	90	9	8	24	8	4	0	0	9	14
País Basc	48	29	0	6	1	2	0	0	0	0	0
Places africanes	23	5	0	0	5	0	0	0	0	2	2
Estrangers	280	138	11	11	28	12	2	0	1	8	0
No consta	86	36	2	3	13	2	0	0	0	2	1

Lloc de naixement de la dona										
Lloc de naixement de l'home	Extremadura	Galícia	Lleó	Múrcia	Navarra	València	País Basc	Places Africanes	Estrangers	No consta
Total	293	492	386	134	29	123	48	19	291	78
Barcelona	85	110	110	48	13	48	21	7	123	33
Capital	72	100	99	46	11	41	20	7	107	32
Província	13	10	11	2	2	7	1	0	16	1
Resta Catalunya	9	10	10	8	0	5	0	0	18	4
Andalusia	74	77	59	15	8	16	6	2	41	13
Aragó	6	17	36	1	0	6	1	4	6	8
Astúries	2	1	3	0	0	0	0	0	5	0
Balears	0	2	0	0	0	0	2	0	1	0
Canàries	0	0	0	0	0	0	0	0	0	0
Castella la Nova	13	25	30	9	0	6	0	0	13	0
Castella la Vella	1	17	14	8	2	5	4	0	6	0
Extremadura	64	28	27	7	0	4	2	1	1	0
Galícia	11	144	18	9	0	3	1	0	6	2
Lleó	14	25	49	12	0	2	5	0	17	0
Múrcia	1	9	4	8	1	4	0	0	5	0
Navarra	2	0	1	0	3	1	0	0	2	0
València	4	11	11	5	0	17	0	4	4	2
País Basc	0	1	2	0	2	2	3	0	0	0
Places africanes	5	2	0	2	0	0	0	0	0	0
Estrangers	0	10	12	0	0	4	3	0	39	1
No consta	2	3	0	2	0	0	0	1	4	15

## 2. Nupcialitat / Nupcialidad

### 2.7. Matrimonis segons lloc de naixement 1975-1978 Matrimonios según lugar de nacimiento 1975-1978

2.7.4. Any 1978 / Año 1978

Lloc de naixement de la dona

Lloc de naixement de l'home	Lloc de naixement de la dona										
	Total	Capital	Província	Resta Catalunya	Andalusia	Aragó	Astúries	Balears	Canàries	Castella La Nova	Castella La Vella
Total	10.537	5.443	420	311	1.483	314	46	17	21	378	288
Barcelona	5.321	3.289	242	150	586	111	14	10	6	136	118
Capital	4.800	3.035	186	125	512	94	11	10	4	121	110
Província	521	254	56	25	74	17	3	0	2	15	8
Resta Catalunya	379	214	29	26	37	10	2	0	0	4	7
Andalusia	1.819	801	65	44	451	63	11	0	12	66	29
Aragó	375	132	20	8	48	46	0	0	0	19	21
Astúries	39	14	0	0	6	0	3	0	0	1	2
Balears	40	20	0	2	6	0	0	6	0	0	1
Canàries	30	21	0	1	0	0	0	0	0	0	0
Castella la Nova	377	135	8	15	47	10	2	1	3	48	12
Castella la Vella	261	108	9	8	25	10	2	0	0	12	29
Extremadura	332	109	11	9	80	9	1	0	0	18	15
Galícia	373	125	8	7	46	5	5	0	0	9	12
Lleó	383	118	7	14	61	19	1	0	0	17	24
Múrcia	155	52	2	2	35	12	3	0	0	6	1
Navarra	35	13	0	0	8	1	0	0	0	5	0
València	181	83	9	7	15	10	2	0	0	13	5
País Basc	47	24	2	1	6	0	0	0	0	2	2
Places africanes	19	7	1	0	2	0	0	0	0	2	1
Estrangers	321	164	7	14	21	6	0	0	0	18	8
No consta	50	14	0	3	3	2	0	0	0	2	1

Lloc de naixement de la dona

Lloc de naixement de l'home	Extremadura	Galícia	Lleó	Múrcia	Navarra	València	País Basc	Places Africanes	Estrangers	No consta
Total	308	422	386	137	39	116	37	30	305	36
Barcelona	107	127	135	55	14	40	17	15	144	5
Capital	91	116	122	49	14	37	16	14	129	4
Província	16	11	13	6	0	3	1	1	15	1
Resta Catalunya	7	7	8	3	6	2	0	0	11	6
Andalusia	84	50	59	18	1	14	4	9	38	0
Aragó	8	21	20	6	5	10	0	0	10	1
Astúries	0	7	0	4	2	0	0	0	0	0
Balears	0	1	4	0	0	0	0	0	0	0
Canàries	0	5	0	0	0	0	2	0	1	0
Castella la Nova	21	22	31	9	0	5	0	0	7	1
Castella la Vella	12	11	19	1	0	5	0	0	8	2
Extremadura	27	21	16	5	2	4	1	0	3	1
Galícia	10	104	20	1	2	5	3	0	9	2
Lleó	16	27	46	2	1	11	0	3	14	2
Múrcia	2	3	5	20	1	2	2	0	7	0
Navarra	1	0	2	0	2	2	0	0	1	0
València	5	1	9	1	0	8	2	0	8	3
País Basc	4	1	0	0	1	0	2	2	0	0
Places africanes	0	4	0	0	0	0	0	0	2	0
Estrangers	3	10	10	11	1	7	2	0	39	0
No consta	1	0	2	1	1	1	2	1	3	13



### 3. Natalitat / Natalidad

#### 3.1. Naixements 1921-1978 / Nacimientos 1921-1978

Període	Total	Homes	Dones	Excés d'homes	Homes per 100 dones
Mitjana anual 1921-1925	18.112	9.320	8.792	528	106,01
1926-1930	18.163	9.434	8.729	705	108,08
1931-1935	17.200	8.919	8.281	638	107,70
1936-1940	14.808	7.639	7.169	470	106,56
1941-1945	16.171	8.293	7.878	415	105,27
1946-1950	19.015	9.747	9.268	479	105,17
1951-1955	20.784	10.746	10.038	708	107,05
1956-1960	27.490	14.135	13.355	780	105,84
1961-1965	35.124	18.102	17.022	1.080	106,34
1966-1970	44.051	22.772	21.279	1.493	107,02
1971-1975	51.176	26.299	24.877	1.422	105,72
Any 1976	48.685	25.104	23.581	1.523	106,46
Any 1977	45.045	23.192	21.853	1.339	106,13
Any 1978	43.923	22.801	21.122	1.679	107,95

### 3. Natalitat / Natalidad

#### 3.2. Naixements segons nombre de parts i nombre de nascuts 1975-1978 Nacimientos según número de partos y número de nacidos 1975-1978

Anys	Nombre de parts				Nombre de nascuts			
	Total	Simples	Dobles	Triples	Total	Simples	Dobles	Triples
1975	52.463	52.081	378	4	52.849	52.081	756	12
1976	—	—	—	—	48.685	—	—	—
1977	44.688	44.334	351	3	45.045	44.334	702	9
1978	43.585	43.248	336	1	43.923	43.248	672	3

### 3. Natalitat / Natalidad

#### 3.3. Naixements segons mesos 1975-1978 / Nacimientos según meses 1975-1978

Mesos	1975		1976		1977		1978	
	Total	Mitjana diària	Total	Mitjana diària	Total	Mitjana diària	Total	Mitjana diària
Total	52.849	144,79	48.685	133,02	45.045	123,41	43.923	120,34
Gener	4.484	144,65	—	—	3.660	118,06	3.674	118,52
Febrer	4.005	143,04	—	—	3.435	122,68	3.316	118,43
Març	4.073	131,39	—	—	3.832	123,61	3.719	119,97
Abril	4.822	160,73	—	—	3.710	123,67	3.842	128,07
Maig	4.795	154,68	—	—	4.345	140,16	4.227	136,35
Juny	4.482	149,40	—	—	3.742	124,73	3.873	129,10
Juliol	5.027	162,16	—	—	3.890	125,48	3.626	116,97
Agost	4.198	135,42	—	—	3.829	123,52	3.578	115,42
Setembre	4.296	143,20	—	—	3.749	124,97	3.686	122,87
Octubre	4.375	141,13	—	—	3.802	122,65	3.695	119,19
Novembre	3.887	129,57	—	—	3.590	119,67	3.463	115,43
Desembre	4.405	142,10	—	—	3.461	111,65	3.224	104,00

### 3. Natalitat / Natalidad

#### 3.4. Naixements segons districtes 1975-1978 / Nacimientos según distritos 1975-1978

Districtes	1975		1976		1977		1978	
	Total	Mitjana diària	Total	Mitjana diària	Total	Mitjana diària	Total	Mitjana diària
Total	52.849	144,40	48.685	133,02	45.045	123,41	43.923	120,34
I	1.014	2,78	—	—	627	1,72	571	1,56
II	1.598	4,38	—	—	1.523	4,17	1.436	3,93
III	2.012	5,51	—	—	4.323	11,84	1.392	3,81
IV	1.042	2,85	—	—	1.098	3,01	864	2,37
V	759	2,08	—	—	524	1,44	508	1,39
VI	1.498	4,10	—	—	1.410	3,86	860	2,36
VII	2.080	5,70	—	—	1.918	5,25	1.821	4,99
VIII	2.463	6,75	—	—	4.241	11,62	2.041	5,59
IX	7.935	21,74	—	—	7.574	20,75	6.932	18,99
X	2.320	6,36	—	—	2.434	6,67	2.292	6,28
XI	1.340	3,67	—	—	4.011	10,99	1.313	3,60
XII	3.915	10,73	—	—	14.962	40,99	3.887	10,65
Transeünts	24.873	68,15	—	—	400	1,10	20.006	54,81

### 3. Natalitat / Natalidad

#### 3.5. Parts múltiples de nascuts vius 1975-1978 / Partos múltiples de nacidos vivos 1975-1978

Any	Total parts múltiples					Parts dobles								Parts dobles per 1000 simples
	Nombre de nascuts					Nombre de nascuts								
	Nombre parts	Total	Homes	Dones	% sobre total nascuts	Nombre parts	Total	Homes	Dones	1 home 1 dona	2 homes	2 dones		
1975	382	768	396	372	1,45	378	756	391	365	123	134	121	7,26	
1976	—	—	—	—	—	—	—	—	—	—	—	—	—	
1977	354	711	363	348	1,58	351	702	359	343	95	132	124	7,92	
1978	337	675	347	328	1,54	336	672	345	327	119	113	104	7,77	

Any	Parts triples										Parts triples per 10.000 simples
	Nombre de nascuts										
	Nombre parts	Total	Homes	Dones	2 homes 1 dona	2 dones 1 home	3 homes	3 dones			
1975	4	12	5	7	2	1	0	1	0,77		
1976	—	—	—	—	—	—	—	—	—		
1977	3	9	4	5	1	2	0	0	0,68		
1978	1	3	2	1	1	0	0	0	0,23		

### 3. Natalitat / Natalidad

#### 3.6. Parts múltiples de nascuts vius segons edat de la mare 1975-1978

##### Partos múltiples de nacidos vivos según edad de la madre 1975-1978

Edat de la mare	1975			1976			1977			1978		
	Total parts	Parts múltiples	% sobre total	Total parts	Parts múltiples	% sobre total	Total parts	Parts múltiples	% sobre total	Total parts	Parts múltiples	% sobre total
Total	52.463	382	0,73	0	0	—	44.688	354	0,79	43.585	337	0,77
Fins 19 anys	1.904	17	0,89	—	—	—	1.651	9	0,55	1.573	10	0,64
de 20 a 24	14.623	92	0,63	—	—	—	12.431	86	0,69	12.072	82	0,68
de 25 a 29	19.060	125	0,66	—	—	—	16.119	139	0,86	15.755	130	0,83
de 30 a 34	9.202	76	0,83	—	—	—	7.741	66	0,85	7.787	65	0,83
de 35 a 39	4.578	52	1,14	—	—	—	3.904	45	1,15	4.144	41	0,99
de 40 a 44	1.963	14	0,71	—	—	—	1.649	9	0,55	1.444	8	0,55
de 45 a 49	628	1	0,16	—	—	—	570	0	0,00	103	0	0,00
de 50 i més	20	0	0,00	—	—	—	25	0	0,00	15	0	0,00
No consta	485	5	1,03	—	—	—	598	0	0,00	692	1	0,14

### 3. Natalitat / Natalidad

#### 3.7. Naixements segons residència per mesos 1975-1978

##### Nacimientos según residencia por meses 1975-1978

Mesos	1975			1976			1977			1978		
	Total	Residents	No residents	Total	Residents	No residents	Total	Residents	No residents	Total	Residents	No residents
Total	52.849	27.976	24.873	48.685	—	—	45.045	25.594	19.451	43.923	23.917	20.006
Gener	4.484	2.471	2.013	—	—	—	3.660	2.082	1.578	3.674	2.036	1.638
Febrer	4.005	2.264	1.741	—	—	—	3.435	1.913	1.522	3.316	1.781	1.535
Març	4.073	2.247	1.826	—	—	—	3.832	2.180	1.652	3.719	2.056	1.663
Abril	4.822	2.697	2.125	—	—	—	3.710	2.128	1.582	3.842	2.125	1.717
Maig	4.795	2.423	2.372	—	—	—	4.345	2.549	1.796	4.227	2.346	1.881
Juny	4.482	2.666	1.816	—	—	—	3.742	2.195	1.547	3.873	2.097	1.776
Juliol	5.027	2.457	2.570	—	—	—	3.890	2.218	1.672	3.626	1.972	1.654
Agost	4.198	2.310	1.888	—	—	—	3.829	2.131	1.698	3.578	1.907	1.671
Setembre	4.296	2.528	1.768	—	—	—	3.749	2.035	1.714	3.686	1.988	1.698
Octubre	4.375	1.911	2.464	—	—	—	3.802	2.124	1.678	3.695	1.990	1.705
Novembre	3.887	1.591	2.296	—	—	—	3.590	2.085	1.505	3.463	1.846	1.617
Desembre	4.405	2.411	1.994	—	—	—	3.461	1.954	1.507	3.224	1.773	1.451

### 3. Natalitat / Natalidad

#### 3.8. Nascuts vius segons edat dels pares 1975-1978

##### Nacidos vivos según edad de los padres 1975-1978

##### 3.8.1. Any 1975 / Año 1975

Edat del pare	Edat de la mare										
	Total	Menys de 15 anys	De 15 a 19	De 20 a 24	De 25 a 29	De 30 a 34	De 35 a 39	De 40 a 44	De 45 a 49	De 50 i més	No consta
Total	52.849	37	1.884	14.715	19.187	9.279	4.631	1.977	629	20	490
Menys de 20 anys	684	15	496	132	38	3	0	0	0	0	0
de 20 a 24	6.331	19	914	4.194	1.121	76	5	0	0	0	2
de 25 a 29	18.444	2	277	7.867	9.140	1.014	118	9	0	0	17
de 30 a 34	14.915	0	104	1.939	7.227	4.606	860	160	13	0	6
de 35 a 39	6.516	0	20	270	1.147	2.631	1.939	440	50	0	19
de 40 a 44	3.009	0	0	18	172	544	1.231	805	230	2	7
de 45 a 49	900	0	0	19	20	95	197	257	300	4	8
de 50 i més	633	0	0	5	39	105	187	240	36	14	7
No consta	376	0	0	41	76	96	21	31	0	0	111
Il·legítims	1.041	1	73	230	207	109	73	35	0	0	313

### 3. Natalitat / Natalidad

#### 3.8. Nascuts vius segons edat dels pares 1975-1978

##### *Nacidos vivos según edad de los padres 1975-1978*

3.8.2. Any 1977 / Año 1977

Edat del pare	Edat de la mare										
	Total	Menys de 15 anys	De 15 a 19	De 20 a 24	De 25 a 29	De 30 a 34	De 35 a 39	De 40 a 44	De 45 a 49	De 50 i més	No consta
Total	45.045	33	1.627	12.517	16.259	7.808	3.950	1.658	570	25	598
Menys de 20 anys	575	13	400	119	37	6	0	0	0	0	0
de 20 a 24	5.337	16	769	3.518	945	81	8	0	0	0	0
de 25 a 29	15.546	2	233	6.623	7.693	855	117	9	0	0	14
de 30 a 34	12.571	0	88	1.634	6.083	3.872	729	138	22	0	5
de 35 a 39	5.490	0	17	228	966	2.208	1.625	373	57	0	16
de 40 a 44	2.537	0	0	15	145	459	1.029	670	203	6	10
de 45 a 49	758	0	0	16	17	80	166	208	258	7	6
de 50 i més	532	0	0	7	33	86	157	202	30	12	5
No consta	0	0	0	0	0	0	0	0	0	0	0
Il·legítims	1.699	2	120	357	340	161	119	58	0	0	542

### 3. Natalitat / Natalidad

#### 3.8. Nascuts vius segons edat dels pares 1975-1978

##### *Nacidos vivos según edad de los padres 1975-1978*

3.8.3. Any 1978 / Año 1978

Edat del pare	Edat de la mare										
	Total	Menys de 15 anys	De 15 a 19	De 20 a 24	De 25 a 29	De 30 a 34	De 35 a 39	De 40 a 44	De 45 a 49	De 50 i més	No consta
Total	43.923	22	1.561	12.154	15.885	7.852	4.186	1.452	103	15	693
Menys de 20 anys	578	4	376	156	42	0	0	0	0	0	0
de 20 a 24	5.268	14	757	3.477	931	80	9	0	0	0	0
de 25 a 29	14.867	2	224	6.332	7.353	821	112	10	0	0	13
de 30 a 34	12.008	0	52	1.505	5.819	3.813	756	48	4	0	11
de 35 a 39	5.289	0	8	206	1.074	2.182	1.609	196	5	0	9
de 40 a 44	2.426	0	1	29	192	544	1.089	548	15	1	7
de 45 a 49	787	0	0	17	29	109	266	320	40	1	5
de 50 i més	690	0	0	10	43	112	204	262	39	13	7
No consta	0	0	0	0	0	0	0	0	0	0	0
Il·legítims	2.010	2	143	422	402	191	141	68	0	0	641

### 3. Natalitat / Natalidad

#### 3.9. Naixements en clíniques i altres establiments per districtes 1975-1978 Nacimientos en clínicas y otros establecimientos por distritos 1975-1978

3.9.1. Any 1975 / Año 1975

Districte Establiment Sanitari	Districte del domicili del nascut																				
	Total			I			II			III			IV			V			VI		
	Total	Homes	Dones	T.	H.	D.	T.	H.	D.	T.	H.	D.	T.	H.	D.	T.	H.	D.	T.	H.	D.
Total	52.447	26.573	25.874	1.014	556	458	1.598	765	833	2.002	1.040	962	1.042	401	641	759	408	351	1.445	724	721
I	9	9	0	0	0	0	0	0	0	0	0	0	0	0	0	0	0	0	0	0	0
II	40	31	9	0	0	0	0	0	0	9	0	9	0	0	0	0	0	0	0	0	0
III	9.354	4.804	4.550	173	143	30	244	140	104	999	524	475	376	86	290	107	45	62	444	185	259
IV	1.150	512	638	27	27	0	43	9	34	126	54	72	64	64	0	9	0	9	54	36	18
V	9	9	0	0	0	0	0	0	0	0	0	0	0	0	0	0	0	0	0	0	0
VI	2.172	1.174	998	18	9	9	193	86	107	18	18	0	9	9	0	9	9	0	125	67	58
VII	0	0	0	0	0	0	0	0	0	0	0	0	0	0	0	0	0	0	0	0	0
VIII	6.024	3.045	2.979	136	50	86	267	184	83	385	229	156	222	104	118	58	19	39	267	140	127
IX	1.276	786	490	0	0	0	22	22	0	10	10	0	9	9	0	0	0	0	31	22	9
X	0	0	0	0	0	0	0	0	0	0	0	0	0	0	0	0	0	0	0	0	0
XI	4.983	2.541	2.442	125	100	25	74	52	22	182	97	85	52	0	52	258	119	139	131	30	101
XII	23.843	12.071	11.772	491	211	280	691	260	431	242	108	134	310	129	181	318	216	102	393	244	149
No consta	3.587	1.591	1.996	44	16	28	64	12	52	31	0	31	0	0	0	0	0	0	0	0	0

Districte Establiment Sanitari	Districte del domicili del nascut																				
	VII			VIII			IX			X			XI			XII			Transeünts		
	T.	H.	D.	T.	H.	D.	T.	H.	D.	T.	H.	D.	T.	H.	D.	T.	H.	D.	T.	H.	D.
Total	2.056	1.183	873	2.463	1.206	1.257	7.883	4.352	3.531	2.320	1.269	1.051	1.340	671	669	3.905	1.686	2.219	24.620	12.312	12.308
I	0	0	0	0	0	0	0	0	0	0	0	0	0	0	0	0	0	0	9	9	0
II	0	0	0	0	0	0	0	0	0	0	0	0	0	0	0	0	0	0	31	31	0
III	505	361	144	670	322	348	984	545	439	354	196	158	636	363	273	842	373	469	3.020	1.521	1.499
IV	54	18	36	186	96	90	117	43	74	67	18	49	10	0	10	79	42	37	314	105	209
V	0	0	0	0	0	0	0	0	0	9	9	0	0	0	0	0	0	0	0	0	0
VI	162	95	67	75	44	31	195	152	43	174	110	64	20	10	10	190	56	134	984	509	475
VII	0	0	0	0	0	0	0	0	0	0	0	0	0	0	0	0	0	0	0	0	0
VIII	416	165	251	551	260	291	655	445	210	431	241	190	204	98	106	466	181	285	1.966	929	1.037
IX	0	0	0	9	0	9	569	360	209	31	22	9	0	0	0	61	30	31	534	311	223
X	0	0	0	0	0	0	0	0	0	0	0	0	0	0	0	0	0	0	0	0	0
XI	425	241	184	116	77	39	271	139	132	118	57	61	266	127	139	101	22	79	2.864	1.480	1.384
XII	468	287	181	779	370	409	4.988	2.615	2.373	1.064	580	484	178	63	115	2.033	953	1.080	11.888	6.035	5.853
No consta	26	16	10	77	37	40	104	53	51	72	36	36	26	10	16	133	29	104	3.010	1.382	1.628

### 3. Natalitat / Natalidad

#### 3.9. Naixements en clíniques i altres establiments per districtes 1975-1978 Nacimientos en clínicas y otros establecimientos por distritos 1975-1978

3.9.2. Any 1977 / Año 1977

Districte Establiment Sanitari	Districte del domicili del nascut																				
	Total			I			II			III			IV			V			VI		
	Total	Homes	Dones	T.	H.	D.	T.	H.	D.	T.	H.	D.	T.	H.	D.	T.	H.	D.	T.	H.	D.
Total	44.572	22.964	21.608	619	335	284	1.510	768	742	1.487	750	737	945	490	455	519	268	251	906	482	424
I	12	4	8	0	0	0	0	0	0	1	1	0	0	0	0	1	0	1	0	0	0
II	4	1	3	0	0	0	1	0	1	0	0	0	0	0	0	0	0	0	0	0	0
III	9.471	4.865	4.606	83	44	39	376	181	195	827	414	413	302	160	142	72	43	29	359	200	159
IV	655	339	316	12	7	5	29	16	13	33	8	25	42	26	16	8	7	1	30	17	13
V	3	0	3	0	0	0	1	0	1	0	0	0	0	0	0	0	0	0	0	0	0
VI	1.147	591	556	33	14	19	86	44	42	14	4	10	23	11	12	25	14	11	29	12	17
VII	1	1	0	0	0	0	0	0	0	0	0	0	0	0	0	0	0	0	0	0	0
VIII	6.717	3.467	3.250	93	44	49	280	145	135	367	195	172	196	104	92	57	28	29	234	119	115
IX	837	433	404	3	2	1	11	6	5	4	3	1	12	8	4	0	0	0	8	4	4
X	0	0	0	0	0	0	0	0	0	0	0	0	0	0	0	0	0	0	0	0	0
XI	4.534	2.355	2.179	121	68	53	111	57	54	91	43	48	62	31	31	125	64	61	93	52	41
XII	20.851	10.737	10.114	264	153	111	599	313	286	132	71	61	290	141	149	223	106	117	150	77	73
No consta	340	171	169	10	3	7	16	6	10	18	11	7	18	9	9	8	6	2	3	1	2

Districte Establiment Sanitari	Districte del domicili del nascut																				
	VII			VIII			IX			X			XI			XII			Transeünts		
	T.	H.	D.	T.	H.	D.	T.	H.	D.	T.	H.	D.	T.	H.	D.	T.	H.	D.	T.	H.	D.
Total	1.902	959	943	2.168	1.142	1.026	7.196	3.722	3.474	2.412	1.185	1.227	1.332	663	669	4.125	2.141	1.984	19.451	10.059	9.392
I	1	0	1	1	0	1	1	1	0	0	0	0	0	0	0	1	0	1	6	2	4
II	0	0	0	1	0	1	1	1	0	0	0	0	0	0	0	0	0	0	1	0	1
III	662	320	342	672	326	346	1.176	593	583	486	252	234	671	334	337	959	488	471	2.826	1.510	1.316
IV	39	21	18	58	32	26	97	50	47	39	16	23	40	23	17	82	43	39	146	73	73
V	0	0	0	1	0	1	0	0	0	0	0	0	0	0	0	0	0	0	1	0	1
VI	73	42	31	42	27	15	171	90	81	65	35	30	10	5	5	80	41	39	496	252	244
VII	0	0	0	0	0	0	0	0	0	0	0	0	0	0	0	0	0	0	1	1	0
VIII	392	212	180	506	269	237	1.016	534	482	392	188	204	330	148	182	795	425	370	2.059	1.056	1.003
IX	17	11	6	15	8	7	326	172	154	50	20	30	8	5	3	52	20	32	331	174	157
X	0	0	0	0	0	0	0	0	0	0	0	0	0	0	0	0	0	0	0	0	0
XI	340	155	185	122	64	58	338	179	159	160	78	82	138	80	58	166	87	79	2.667	1.397	1.270
XII	359	188	171	731	407	324	4.002	2.065	1.937	1.201	589	612	122	62	60	1.964	1.020	944	10.814	5.545	5.269
No consta	19	10	9	19	9	10	68	37	31	19	7	12	13	6	7	26	17	9	103	49	54

### 3. Natalitat / Natalidad

#### 3.9. Naixements en clíniques i altres establiments per districtes 1975-1978

#### Nacimientos en clínicas y otros establecimientos por distritos 1975-1978

3.9.3. Any 1978 / Año 1978

Districte Establiment Sanitari	Districte del domicili del nascut																				
	Total			I			II			III			IV			V			VI		
	Total	Homes	Dones	T.	H.	D.	T.	H.	D.	T.	H.	D.	T.	H.	D.	T.	H.	D.	T.	H.	D.
Total	43.596	22.641	20.955	568	276	292	1.419	787	632	1.377	706	671	855	467	388	504	280	224	851	455	396
I	6	5	1	0	0	0	0	0	0	0	0	0	1	1	0	0	0	0	0	0	0
II	0	0	0	0	0	0	0	0	0	0	0	0	0	0	0	0	0	0	0	0	0
III	9.505	4.923	4.582	106	56	50	344	186	158	806	417	389	316	165	151	60	31	29	347	185	162
IV	459	221	238	8	2	6	23	12	11	22	9	13	22	13	9	2	1	1	15	6	9
V	3	1	2	0	0	0	0	0	0	2	1	1	0	0	0	0	0	0	0	0	0
VI	1.154	603	551	29	16	13	93	57	36	11	6	5	12	7	5	33	13	20	21	13	8
VII	3	3	0	0	0	0	0	0	0	0	0	0	0	0	0	0	0	0	0	0	0
VIII	6.588	3.423	3.165	110	56	54	247	128	119	326	163	163	206	119	87	50	30	20	225	119	106
IX	714	365	349	8	5	3	5	2	3	5	2	3	8	5	3	0	0	0	5	3	2
X	0	0	0	0	0	0	0	0	0	0	0	0	0	0	0	0	0	0	0	0	0
XI	5.047	2.644	2.403	87	37	50	130	77	53	70	33	37	58	34	24	158	91	67	114	60	54
XII	19.495	10.177	9.318	214	102	112	542	313	229	115	58	57	220	119	101	191	108	83	113	62	51
No consta	622	276	346	6	2	4	35	12	23	20	17	3	12	4	8	10	6	4	11	7	4

Districte Establiment Sanitari	Districte del domicili del nascut																				
	VII			VIII			IX			X			XI			XII			Transeünts		
	T.	H.	D.	T.	H.	D.	T.	H.	D.	T.	H.	D.	T.	H.	D.	T.	H.	D.	T.	H.	D.
Total	1.810	937	873	2.033	1.059	974	6.897	3.515	3.382	2.276	1.180	1.096	1.298	666	632	3.869	2.019	1.850	19.839	10.294	9.545
I	1	1	0	0	0	0	2	1	1	0	0	0	0	0	0	0	0	0	2	2	0
II	0	0	0	0	0	0	0	0	0	0	0	0	0	0	0	0	0	0	0	0	0
III	629	315	314	691	350	341	1.207	608	599	497	274	223	664	354	310	928	498	430	2.910	1.484	1.426
IV	29	13	16	36	18	18	67	32	35	27	11	16	31	12	19	47	20	27	130	72	58
V	0	0	0	0	0	0	0	0	0	0	0	0	0	0	0	0	0	0	1	0	1
VI	74	36	38	33	15	18	177	87	90	76	48	28	12	6	6	87	44	43	496	255	241
VII	0	0	0	0	0	0	1	1	0	0	0	0	0	0	0	0	0	0	2	2	0
VIII	400	209	191	535	283	252	964	505	459	345	178	167	347	169	178	742	372	370	2.091	1.092	999
IX	13	7	6	13	8	5	282	132	150	37	21	16	7	5	2	30	17	13	301	158	143
X	0	0	0	0	0	0	0	0	0	0	0	0	0	0	0	0	0	0	0	0	0
XI	334	178	156	92	43	49	419	234	185	182	90	92	121	64	57	182	109	73	3.100	1.594	1.506
XII	302	166	136	611	331	280	3.716	1.885	1.831	1.091	547	544	105	51	54	1.823	945	878	10.452	5.490	4.962
No consta	28	12	16	22	11	11	62	30	32	21	11	10	11	5	6	30	14	16	354	145	209

### 3. Natalitat / Natalidad

#### 3.10. Distribució segons naturalesa dels pares 1975-1978

#### Distribución según naturaleza de los padres 1975-1978

Naturalesa dels pares	1975		1976		1977		1978	
	Nombre nascuts	%	Nombre nascuts	%	Nombre nascuts	%	Nombre nascuts	%
Total	52.849	100	48.685	100	45.045	100	43.923	100
Pare i mare catalans	12.033	22,77	—	—	11.447	25,41	9.516	21,67
Pare català, mare no catalana	5.705	10,79	—	—	5.869	13,03	5.538	12,61
Pare català, mare no consta	266	0,50	—	—	34	0,08	2.557	5,82
Pare no català, mare catalana	5.494	10,40	—	—	6.200	13,76	5.385	12,26
Pare no català, mare no consta	536	1,01	—	—	49	0,11	4.372	9,95
Pare i mare no catalans	22.834	43,21	—	—	19.635	43,59	14.545	33,11
Pare no consta, mare catalana	997	1,89	—	—	37	0,08	0	0,00
Pare no consta, mare no catalana	1.536	2,91	—	—	56	0,12	0	0,00
Pare i mare no consta	2.407	4,55	—	—	19	0,04	0	0,00
Il·legítims, mare catalana	204	0,39	—	—	262	0,58	206	0,47
Il·legítims, mare no catalana	462	0,87	—	—	1.435	3,19	1.196	2,72
Il·legítims, mare no consta	375	0,71	—	—	2	0,00	608	1,38

### 3. Natalitat / Natalidad

#### 3.11. Nascuts vius segons lloc de naixement dels pares 1975-1978

#### Nacidos vivos según lugar de nacimiento de los padres 1975-1978

3.11.1. Any 1975 / Año 1975

Lloc de naixement del pare	Total	Lloc de naixement de la mare									
		Barc. Capital	Barc. Província	Resta Catalunya	Andalusia	Aragó	Astúries	Balears	Canàries	Castella La Nova	Castella La Vella
Total	52.849	12.851	4.332	1.545	13.678	1.645	195	81	207	2.700	1.195
Barcelona	16.213	7.768	2.427	720	1.954	403	16	26	9	696	215
Capital	11.479	6.662	841	509	1.059	319	16	26	9	426	146
Província	4.734	1.106	1.586	211	895	84	0	0	0	270	69
Resta Catalunya	1.791	556	184	378	185	30	0	0	0	111	66
Andalusia	13.435	1.326	546	98	8.419	260	0	9	0	480	123
Aragó	1.665	428	71	124	213	401	9	0	0	43	43
Astúries	171	40	0	9	10	9	38	0	0	27	0
Balears	96	50	0	10	0	0	0	36	0	0	0
Canàries	83	65	0	0	9	0	0	0	9	0	0
Castella la Nova	2.311	317	94	32	346	156	17	0	0	711	130
Castella la Vella	1.095	164	97	0	153	67	26	0	0	31	348
Extremadura	2.631	287	68	28	506	47	0	0	0	135	0
Galícia	1.618	192	31	17	200	35	0	0	0	72	22
Lleó	1.989	142	139	40	209	53	0	0	0	107	110
Múrcia	1.242	239	94	0	414	0	9	0	0	13	44
Navarra	229	70	0	19	9	35	0	0	0	0	0
València	860	210	45	18	99	36	0	0	0	50	0
País Basc	221	62	8	0	19	0	0	0	0	9	12
Places africanes	392	49	9	0	213	32	12	0	0	0	0
Estrangers	826	195	30	31	52	21	0	0	0	117	0
No consta	4.940	509	467	21	668	60	12	10	22	62	9
Il·legítims	1.041	182	22	0	0	0	56	0	167	36	73

Lloc de naixement del pare	Lloc de naixement de la mare									
	Extremadura	Galícia	Lleó	Múrcia	Navarra	València	País Basc	Places Africanes	Estrangers	No consta
Total	2.747	2.139	1.871	1.216	265	1.103	122	267	1.106	3.584
Barcelona	226	300	324	190	21	325	53	71	221	248
Capital	116	259	217	127	21	247	53	45	190	191
Província	110	41	107	63	0	78	0	26	31	57
Resta Catalunya	39	9	45	26	22	38	0	0	84	18
Andalusia	595	378	206	334	43	88	18	94	260	158
Aragó	45	18	77	26	53	64	0	0	12	38
Astúries	0	0	30	0	0	8	0	0	0	0
Balears	0	0	0	0	0	0	0	0	0	0
Canàries	0	0	0	0	0	0	0	0	0	0
Castella la Nova	205	94	53	19	16	18	9	21	18	55
Castella la Vella	28	12	50	9	0	60	12	0	38	0
Extremadura	1.309	27	60	12	31	40	0	9	9	63
Galícia	17	869	81	21	0	18	12	0	22	9
Lleó	120	159	738	0	0	125	18	0	9	20
Múrcia	38	0	9	298	0	22	0	0	9	53
Navarra	0	0	28	9	49	0	0	10	0	0
València	9	36	31	35	0	251	0	0	9	31
País Basc	12	0	0	0	0	0	0	0	0	99
Places africanes	0	21	0	0	0	0	0	46	0	10
Estrangers	44	0	18	0	0	0	0	0	318	0
No consta	60	216	121	137	0	46	0	16	97	2.407
Il·legítims	0	0	0	100	30	0	0	0	0	375



### 3. Natalitat / Natalidad

#### 3.11. Nascuts vius segons lloc de naixement dels pares 1975-1978

#### Nacidos vivos según lugar de nacimiento de los padres 1975-1978

3.11.2. Any 1977 / Año 1977

Lloc de naixement del pare	Lloc de naixement de la mare										
	Total	Barc. Capital	Barc. Província	Resta Catalunya	Andalusia	Aragó	Astúries	Balears	Canàries	Castella La Nova	Castella La Vella
Total	45.045	13.129	3.132	1.685	10.982	1.553	222	140	477	1.931	1.258
Barcelona	15.705	7.876	1.811	670	1.958	413	45	49	20	449	296
Capital	10.975	6.468	695	505	1.017	315	31	39	14	289	227
Província	4.730	1.408	1.116	165	941	98	14	10	6	160	69
Resta Catalunya	1.645	554	111	425	177	81	1	4	6	38	32
Andalusia	11.293	1.606	539	173	6.370	227	26	6	9	371	182
Aragó	1.542	381	79	56	215	398	9	3	0	58	59
Astúries	160	31	10	9	17	3	30	0	2	8	8
Balears	129	50	7	10	14	3	0	27	1	2	0
Canàries	62	21	1	2	2	4	0	1	13	2	0
Castella la Nova	2.164	424	59	47	466	74	8	6	5	585	81
Castella la Vella	1.121	208	51	38	158	67	4	2	0	63	286
Extremadura	2.300	250	90	39	518	50	7	4	0	91	49
Galícia	1.478	217	46	38	147	28	10	3	1	35	32
Lleó	1.654	258	79	46	268	59	19	2	3	54	60
Múrcia	1.144	250	61	22	256	33	4	2	0	32	22
Navarra	131	40	5	10	19	8	0	1	0	1	10
València	815	214	57	36	114	34	6	3	2	35	30
País Basc	120	42	6	9	10	6	1	0	0	5	4
Places africanes	167	31	7	2	37	8	0	0	1	8	3
Estrangers	1.604	421	78	44	212	51	6	6	2	41	38
No consta	112	27	6	4	22	4	1	0	0	5	4
Il·legítims	1.699	228	29	5	2	2	45	21	412	48	62

Lloc de naixement del pare	Lloc de naixement de la mare									
	Extremadura	Galícia	Lleó	Múrcia	Navarra	València	País Basc	Places Africanes	Estrangers	No consta
Total	2.406	1.771	1.712	1.075	147	728	846	184	1.563	104
Barcelona	350	261	355	277	48	259	51	38	447	32
Capital	173	183	251	161	36	170	41	23	309	28
Província	177	78	104	116	12	89	10	15	138	4
Resta Catalunya	27	34	21	24	5	33	6	8	56	2
Andalusia	572	272	255	225	19	110	13	46	254	18
Aragó	43	52	68	28	12	33	5	4	37	2
Astúries	5	10	13	4	1	2	0	1	5	1
Balears	1	0	1	1	1	3	1	0	7	0
Canàries	2	5	3	1	1	1	1	0	2	0
Castella la Nova	92	75	93	45	5	31	7	5	52	4
Castella la Vella	39	65	62	21	4	16	12	3	21	1
Extremadura	958	67	76	26	7	14	1	7	42	4
Galícia	33	714	77	25	1	8	5	3	51	4
Lleó	79	80	554	29	5	13	4	4	35	3
Múrcia	56	36	31	285	2	22	3	4	21	2
Navarra	5	0	9	3	12	3	2	0	3	0
València	26	23	25	21	5	155	2	1	22	4
País Basc	2	2	2	6	2	1	11	0	10	1
Places africanes	5	5	5	2	0	1	0	43	8	1
Estrangers	51	40	49	22	4	19	10	17	489	4
No consta	3	5	5	3	2	1	0	0	1	19
Il·legítims	57	25	8	27	11	3	712	0	0	2

### 3. Natalitat / Natalidad

#### 3.11. Nascuts vius segons lloc de naixement dels pares 1975-1978

#### Nacidos vivos según lugar de nacimiento de los padres 1975-1978

3.11.3. Any 1978 / Año 1978

Lloc de naixement del pare	Lloc de naixement de la mare										
	Total	Barc. Capital	Barc. Província	Resta Catalunya	Andalusia	Aragó	Astúries	Balears	Canàries	Castella La Nova	Castella La Vella
Total	43.923	11.056	2.698	1.353	8.461	1.120	160	132	500	1.560	1.026
Barcelona	15.168	6.548	1.499	533	1.596	355	24	39	17	339	222
Capital	10.270	5.391	582	417	881	276	18	33	13	219	178
Província	4.898	1.157	917	116	715	79	6	6	4	120	44
Resta Catalunya	1.572	509	89	338	124	29	5	3	3	34	24
Andalusia	11.070	1.451	525	163	4.855	158	18	12	11	352	156
Aragó	1.467	333	65	49	175	267	3	5	2	58	48
Astúries	157	24	10	5	17	5	24	1	0	3	5
Balears	127	39	9	6	9	6	0	23	2	3	1
Canàries	64	16	2	2	7	3	0	0	12	0	3
Castella la Nova	1.923	309	68	35	313	53	8	5	3	421	72
Castella la Vella	1.048	176	41	32	129	51	2	4	2	42	214
Extremadura	2.238	234	99	29	414	28	5	1	2	87	41
Galícia	1.452	190	39	21	124	28	7	3	4	36	35
Lleó	1.624	225	75	38	201	42	8	2	2	43	68
Múrcia	1.120	231	46	20	205	32	5	0	3	31	20
Navarra	141	41	5	3	13	8	0	0	0	4	11
València	740	174	48	22	83	19	0	3	5	38	19
País Basc	131	46	4	6	4	6	0	0	0	5	1
Places africanes	101	14	3	2	21	1	0	0	1	2	3
Estrangers	1.770	326	47	37	160	26	4	4	2	38	31
No consta	0	—	—	—	—	—	—	—	—	—	—
Il·legítims	2.010	170	24	12	11	3	47	27	429	24	52

Lloc de naixement del pare	Lloc de naixement de la mare										
	Extremadura	Galícia	Lleó	Múrcia	Navarra	València	País Basc	Places Africanes	Estrangers	No consta	
Total	1.825	1.445	1.407	803	131	543	592	82	1.492	7.537	
Barcelona	285	244	280	199	34	183	40	19	389	2.323	
Capital	156	185	188	118	27	143	33	15	297	1.100	
Província	129	59	92	81	7	40	7	4	92	1.223	
Resta Catalunya	30	21	29	14	3	26	7	1	49	234	
Andalusia	420	195	225	181	15	76	8	21	157	2.071	
Aragó	50	45	54	28	11	22	2	3	29	218	
Astúries	4	3	12	4	3	3	3	0	5	26	
Balears	0	3	1	0	1	2	0	0	6	16	
Canàries	2	1	3	0	0	1	0	0	3	9	
Castella la Nova	94	52	75	15	3	35	5	0	30	327	
Castella la Vella	37	44	49	17	7	15	1	2	28	155	
Extremadura	697	59	77	25	3	10	2	4	27	394	
Galícia	36	582	76	18	4	11	6	2	28	202	
Lleó	54	82	433	31	5	12	9	1	40	253	
Múrcia	36	23	23	211	3	17	1	2	24	187	
Navarra	0	3	1	0	17	4	2	1	0	28	
València	15	23	22	16	4	106	1	0	17	125	
País Basc	1	7	4	4	6	1	5	0	6	25	
Places africanes	0	4	4	0	1	0	0	19	3	23	
Estrangers	19	33	37	15	4	12	4	7	651	313	
No consta	—	—	—	—	—	—	—	—	—	—	
Il·legítims	45	21	2	25	7	7	496	0	0	608	

#### 4. Mortalitat / Mortalidad

##### 4.1. Defuncions 1921-1978 / Defunciones 1921-1978

Període	Total	Homes	Dones	Homes morts per 100 dones
Mitjana anual 1921-1925	15.422	8.042	7.380	108,97
1926-1930	14.674	7.593	7.081	107,23
1931-1935	14.917	7.672	7.245	105,89
1936-1940	18.914	10.357	8.557	121,04
1941-1945	13.627	7.148	6.479	110,33
1946-1950	13.134	6.688	6.446	103,75
1951-1955	12.590	6.057	6.533	92,71
1956-1960	13.376	6.442	6.934	92,90
1961-1965	13.955	6.956	6.999	99,39
1966-1970	15.763	7.980	7.783	102,53
1971-1975	17.970	9.086	8.884	102,27
Any 1976	17.416	8.906	8.510	104,65
Any 1977	16.392	8.373	8.019	104,41
Any 1978	16.826	8.579	8.247	104,03

#### 4. Mortalitat / Mortalidad

##### 4.2. Defuncions per grups d'edat 1975-1978 / Defunciones por grupos de edad 1975-1978

Grups d'edat	1975		1976		1977		1978	
	Nombres absoluts	%	Nombres absoluts	%	Nombres absoluts	%	Nombres absoluts	%
Total	17.479	100	17.416	100	16.392	100	16.826	100
Menys d'1 any	698	3,99	—	—	466	2,84	421	2,50
d'1 a 4	138	0,79	—	—	158	0,96	134	0,80
de 5 a 19	188	1,08	—	—	179	1,09	200	1,19
de 20 a 39	520	2,97	—	—	487	2,97	515	3,06
de 40 a 59	2.454	14,04	—	—	2.356	14,37	2.433	14,46
de 60 i més	12.494	71,48	—	—	12.746	77,76	13.123	77,99
No consta	987	5,65	—	—	—	—	—	—

#### 4. Mortalitat / Mortalidad

##### 4.3. Defuncions segons sexe i estat civil 1975-1978 Defunciones según sexo y estado civil 1975-1978

Anys	Total	Estat Civil									
		Homes					Dones				
		Homes	Dones	Solters	Casats	Vidus	No consta	Solteres	Casades	Vídues	No consta
1975	17.479	8.984	8.495	1.449	5.966	1.450	119	1.654	2.435	4.272	134
1976	17.416	8.906	8.510	—	—	—	—	—	—	—	—
1977	16.392	8.373	8.019	1.287	5.809	1.198	79	1.475	2.495	4.001	48
1978	16.826	8.579	8.247	1.308	5.993	1.211	67	1.488	2.724	3.978	57

#### 4. Mortalitat / Mortalidad

##### 4.4. Defuncions segons residència per mesos 1975-1978 Defunciones según residencia por meses 1975-1978

Mesos	1975			1976			1977			1978						
	Total	Resi- dents	No resi- dents	Mitjana diària	Total	Resi- dents	No resi- dents	Mitjana diària	Total	Resi- dents	No resi- dents	Mitjana diària				
Total	17.479	13.762	3.717	47,89	17.416	—	—	47,58	16.392	14.107	2.285	44,91	16.826	14.303	2.523	46,10
Gener	2.066	1.826	240	66,65	—	—	—	—	1.489	1.285	204	48,03	1.514	1.325	189	48,84
Febrer	1.444	1.224	220	51,57	—	—	—	—	1.365	1.167	198	48,75	1.459	1.262	197	52,11
Març	1.434	1.163	271	46,26	—	—	—	—	1.451	1.237	214	46,81	1.584	1.369	215	51,10
Abril	1.514	784	730	50,47	—	—	—	—	1.624	1.444	180	54,13	1.482	1.270	212	49,40
Maig	1.364	1.067	297	44,00	—	—	—	—	1.406	1.226	180	45,35	1.342	1.117	225	43,29
Juny	1.274	1.042	232	42,47	—	—	—	—	1.231	1.062	169	41,03	1.304	1.100	204	43,47
Juliol	1.350	1.191	159	43,55	—	—	—	—	1.185	994	191	38,23	1.320	1.105	215	42,58
Agost	1.248	1.001	247	40,26	—	—	—	—	1.182	985	197	38,13	1.226	1.016	210	39,55
Setembre	1.206	922	284	40,20	—	—	—	—	1.144	999	145	38,13	1.197	1.008	189	39,90
Octubre	1.347	1.058	289	43,45	—	—	—	—	1.286	1.087	199	41,48	1.342	1.131	211	43,29
Novembre	1.497	1.137	360	49,90	—	—	—	—	1.444	1.242	202	48,13	1.411	1.199	212	47,03
Desembre	1.735	1.347	388	55,97	—	—	—	—	1.585	1.379	206	51,13	1.645	1.401	244	53,06

#### 4. Mortalitat / Mortalidad

##### 4.5. Defuncions segons sexe per districtes 1975-1978 Defunciones según sexo por distritos 1975-1978

Districtes	1975			1976			1977			1978		
	Total	Homes	Dones	Total	Homes	Dones	Total	Homes	Dones	Total	Homes	Dones
Total	17.479	8.984	8.495	17.416	8.906	8.510	16.392	8.373	8.019	16.826	8.579	8.247
I	894	414	480	—	—	—	834	413	421	846	410	436
II	997	479	518	—	—	—	1.139	573	566	1.139	517	622
III	862	501	361	—	—	—	993	478	515	980	474	506
IV	1.076	463	613	—	—	—	982	435	547	952	462	490
V	785	402	383	—	—	—	794	365	429	814	407	407
VI	906	470	436	—	—	—	915	429	486	915	457	458
VII	1.069	565	504	—	—	—	1.037	536	501	1.089	542	547
VIII	1.483	713	770	—	—	—	1.508	722	786	1.460	720	740
IX	2.086	1.140	946	—	—	—	2.282	1.177	1.105	2.333	1.223	1.110
X	1.166	603	563	—	—	—	1.182	602	580	1.288	649	639
XI	841	387	454	—	—	—	764	386	378	787	374	413
XII	1.597	822	775	—	—	—	1.671	868	803	1.700	848	852
No residents	3.717	2.025	1.692	—	—	—	2.291	1.389	902	2.523	1.496	1.027

#### 4. Mortalitat / Mortalidad

##### 4.6. Defuncions segons lloc de la defunció, sexe i residència per mesos 1975-1978 Defunciones según lugar de la defunción, sexo y residencia por meses 1975-1978

4.6.1. Any 1975 / Año 1975

Mesos	Residents											
	TOTAL			Total			En el seu domicili			En establ. hospitalari		
	Total	Homes	Dones	Total	Homes	Dones	Total	Homes	Dones	Total	Homes	Dones
Total	17.479	8.984	8.495	13.762	6.959	6.803	7.183	3.292	3.891	6.579	3.667	2.912
Gener	2.066	984	1.082	1.826	837	989	1.262	564	698	564	273	291
Febrer	1.444	720	724	1.224	596	628	639	253	386	585	343	242
Març	1.434	796	638	1.163	650	513	620	342	278	543	308	235
Abril	1.514	824	690	784	425	359	216	48	168	568	377	191
Maig	1.364	653	711	1.067	526	541	426	183	243	641	343	298
Juny	1.274	669	605	1.042	551	491	563	267	296	479	284	195
Juliol	1.350	708	642	1.191	603	588	687	314	373	504	289	215
Agost	1.248	639	609	1.001	494	507	505	248	257	496	246	250
Setembre	1.206	634	572	922	465	457	450	225	225	472	240	232
Octubre	1.347	701	646	1.058	561	497	562	276	286	496	285	211
Novembre	1.497	765	732	1.137	555	582	562	248	314	575	307	268
Desembre	1.735	891	844	1.347	696	651	691	324	367	656	372	284

Mesos	Transeünts								
	Total			En el seu domicili			En establ. hospitalari		
	Total	Homes	Dones	Total	Homes	Dones	Total	Homes	Dones
Total	3.717	2.025	1.692	14	4	10	3.703	2.021	1.682
Gener	240	147	93	0	0	0	240	147	93
Febrer	220	124	96	0	0	0	220	124	96
Març	271	146	125	0	0	0	271	146	125
Abril	730	399	331	0	0	0	730	399	331
Maig	297	127	170	0	0	0	297	127	170
Juny	232	118	114	0	0	0	232	118	114
Juliol	159	105	54	0	0	0	159	105	54
Agost	247	145	102	0	0	0	247	145	102
Setembre	284	169	115	0	0	0	284	169	115
Octubre	289	140	149	0	0	0	289	140	149
Novembre	360	210	150	4	4	0	356	206	150
Desembre	388	195	193	10	0	10	378	195	183

#### 4. Mortalitat / Mortalidad

##### 4.6. Defuncions segons lloc de la defunció, sexe i residència per mesos 1975-1978 Defunciones según lugar de la defunción, sexo y residencia por meses 1975-1978

4.6.2. Any 1977 / Año 1977

Mesos	Residents											
	TOTAL			Total			En el seu domicili			En establ. hospitalari		
	Total	Homes	Dones	Total	Homes	Dones	Total	Homes	Dones	Total	Homes	Dones
Total	16.392	8.373	8.019	14.107	6.989	7.118	7.315	3.413	3.902	6.792	3.576	3.216
Gener	1.489	725	764	1.285	598	687	687	316	371	598	282	316
Febrer	1.365	687	678	1.167	571	596	674	305	369	493	266	227
Març	1.451	736	715	1.237	598	639	641	293	348	596	305	291
Abril	1.624	805	819	1.444	701	743	769	353	416	675	348	327
Maig	1.406	703	703	1.226	603	623	612	271	341	614	332	282
Juny	1.231	606	625	1.062	508	554	531	239	292	531	269	262
Juliol	1.185	635	550	994	517	477	515	261	254	479	256	223
Agost	1.182	636	546	985	522	463	468	230	238	517	292	225
Setembre	1.144	612	532	999	516	483	476	226	250	523	290	233
Octubre	1.286	704	582	1.087	580	507	542	280	262	545	300	245
Novembre	1.444	728	716	1.242	597	645	658	305	353	584	292	292
Desembre	1.585	796	789	1.379	678	701	742	334	408	637	344	293

Mesos	Transeünts								
	Total			En el seu domicili			En establ. hospitalari		
	Total	Homes	Dones	Total	Homes	Dones	Total	Homes	Dones
Total	2.285	1.384	901	0	0	0	2.285	1.384	901
Gener	204	127	77	0	0	0	204	127	77
Febrer	198	116	82	0	0	0	198	116	82
Març	214	138	76	0	0	0	214	138	76
Abril	180	104	76	0	0	0	180	104	76
Maig	180	100	80	0	0	0	180	100	80
Juny	169	98	71	0	0	0	169	98	71
Juliol	191	118	73	0	0	0	191	118	73
Agost	197	114	83	0	0	0	197	114	83
Setembre	145	96	49	0	0	0	145	96	49
Octubre	199	124	75	0	0	0	199	124	75
Novembre	202	131	71	0	0	0	202	131	71
Desembre	206	118	88	0	0	0	206	118	88

#### 4. Mortalitat / Mortalidad

##### 4.6. Defuncions segons lloc de la defunció, sexe i residència per mesos 1975-1978 Defunciones según lugar de la defunción, sexo y residencia por meses 1975-1978

4.6.3. Any 1978 / Año 1978

Mesos	Residents											
	TOTAL			Total								
	Total	Homes	Dones	Total	Homes	Dones	En el seu domicili			En establ. hospitalari		
							Total	Homes	Dones	Total	Homes	Dones
Total	16.826	8.579	8.247	14.303	7.083	7.220	7.165	3.292	3.873	7.138	3.791	3.347
Gener	1.514	795	719	1.325	681	644	703	338	365	622	343	279
Febrer	1.459	756	703	1.262	640	622	668	321	347	594	319	275
Març	1.584	789	795	1.369	669	700	707	321	386	662	348	314
Abril	1.482	707	775	1.270	584	686	617	259	358	653	325	328
Maig	1.342	678	664	1.117	545	572	552	244	308	565	301	264
Juny	1.304	661	643	1.100	548	552	555	265	290	545	283	262
Juliol	1.320	660	660	1.105	528	577	523	228	295	582	300	282
Agost	1.226	638	588	1.016	511	505	477	224	253	539	287	252
Setembre	1.197	614	583	1.008	498	510	503	231	272	505	267	238
Octubre	1.342	709	633	1.131	577	554	514	234	280	617	343	274
Novembre	1.411	753	658	1.199	635	564	598	299	299	601	336	265
Desembre	1.645	819	826	1.401	667	734	748	328	420	653	339	314

Mesos	Transeünts								
	Total			En el seu domicili					
	Total	Homes	Dones	Total	Homes	Dones	Total	Homes	Dones
Total	2.523	1.496	1.027	0	0	0	2.523	1.496	1.027
Gener	189	114	75	0	0	0	189	114	75
Febrer	197	116	81	0	0	0	197	116	81
Març	215	120	95	0	0	0	215	120	95
Abril	212	123	89	0	0	0	212	123	89
Maig	225	133	92	0	0	0	225	133	92
Juny	204	113	91	0	0	0	204	113	91
Juliol	215	132	83	0	0	0	215	132	83
Agost	210	127	83	0	0	0	210	127	83
Setembre	189	116	73	0	0	0	189	116	73
Octubre	211	132	79	0	0	0	211	132	79
Novembre	212	118	94	0	0	0	212	118	94
Desembre	244	152	92	0	0	0	244	152	92

#### 4. Mortalitat / Mortalidad

##### 4.7. Defuncions segons lloc de la defunció, sexe i residència per districtes 1975-1978 Defunciones según lugar de la defunción, sexo y residencia por distritos 1975-1978

4.7.1. Any 1975 / Año 1975

Districtes (1)	Residents											
	TOTAL			Total			En el seu domicili			En establ. hospitalari		
	Total	Homes	Dones	Total	Homes	Dones	Total	Homes	Dones	Total	Homes	Dones
Total	17.479	8.984	8.495	13.762	6.959	6.803	7.183	3.292	3.891	6.579	3.667	2.912
I	944	446	498	894	414	480	435	188	247	459	226	233
II	1.002	479	523	997	479	518	559	253	306	438	226	212
III	938	541	397	862	501	361	480	235	245	382	266	116
IV	1.086	467	619	1.076	463	613	583	226	357	493	237	256
V	799	416	383	785	402	383	428	191	237	357	211	146
VI	912	472	440	906	470	436	481	242	239	425	228	197
VII	1.069	565	504	1.069	565	504	569	252	317	500	313	187
VIII	1.620	770	850	1.483	713	770	755	354	401	728	359	369
IX	2.202	1.199	1.003	2.086	1.140	946	1.024	462	562	1.062	678	384
X	1.166	603	563	1.166	603	563	603	261	342	563	342	221
XI	1.193	553	640	841	387	454	417	192	225	424	195	229
XII	3.224	1.831	1.393	1.597	822	775	849	436	413	748	386	362
No consta	1.324	642	682	0	0	0	0	0	0	0	0	0

Districtes (1)	Transeünts								
	Total			En el seu domicili			En establ. hospitalari		
	Total	Homes	Dones	Total	Homes	Dones	Total	Homes	Dones
Total	3.717	2.025	1.692	14	4	10	3.703	2.021	1.682
I	50	32	18	0	0	0	50	32	18
II	5	0	5	0	0	0	5	0	5
III	76	40	36	0	0	0	76	40	36
IV	10	4	6	0	0	0	10	4	6
V	14	14	0	0	0	0	14	14	0
VI	6	2	4	0	0	0	6	2	4
VII	0	0	0	0	0	0	0	0	0
VIII	137	57	80	0	0	0	137	57	80
IX	116	59	57	0	0	0	116	59	57
X	0	0	0	0	0	0	0	0	0
XI	352	166	186	0	0	0	352	166	186
XII	1.627	1.009	618	0	0	0	1.627	1.009	618
No consta	1.324	642	682	14	4	10	1.310	638	672

(1) Districte del domicili per a residents i de l'establiment hospitalari per a transeünts / Distrito del domicilio para residentes y del establecimiento hospitalario para transeuntes



#### 4. Mortalitat / Mortalidad

##### 4.7. Defuncions segons lloc de la defunció, sexe i residència per districtes 1975-1978 Defunciones según lugar de la defunción, sexo y residencia por distritos 1975-1978

4.7.2. Any 1977 / Año 1977

Districtes (1)	Residents											
	TOTAL			Total			En el seu domicili			En establ. hospitalari		
	Total	Homes	Dones	Total	Homes	Dones	Total	Homes	Dones	Total	Homes	Dones
Total	16.392	8.373	8.019	14.107	6.989	7.118	7.315	3.413	3.902	6.792	3.576	3.216
I	891	448	443	834	413	421	377	180	197	457	233	224
II	1.139	573	566	1.139	573	566	610	289	321	529	284	245
III	1.080	527	553	993	478	515	614	284	330	379	194	185
IV	992	441	551	982	435	547	552	228	324	430	207	223
V	809	377	432	794	365	429	358	152	206	436	213	223
VI	915	429	486	915	429	486	520	238	282	395	191	204
VII	1.038	536	502	1.037	536	501	570	277	293	467	259	208
VIII	1.619	796	823	1.508	722	786	776	352	424	732	370	362
IX	2.328	1.201	1.127	2.282	1.177	1.105	1.117	530	587	1.165	647	518
X	1.182	602	580	1.182	602	580	602	290	312	580	312	268
XI	1.072	585	487	764	386	378	428	206	222	336	180	156
XII	3.140	1.749	1.391	1.677	873	804	791	387	404	886	486	400
No consta	187	109	78	0	0	0	0	0	0	0	0	0

Districtes (1)	Transeünts								
	Total			En el seu domicili			En establ. hospitalari		
	Total	Homes	Dones	Total	Homes	Dones	Total	Homes	Dones
Total	2.285	1.384	901	0	0	0	2.285	1.384	901
I	57	35	22	0	0	0	57	35	22
II	0	0	0	0	0	0	0	0	0
III	87	49	38	0	0	0	87	49	38
IV	10	6	4	0	0	0	10	6	4
V	15	12	3	0	0	0	15	12	3
VI	0	0	0	0	0	0	0	0	0
VII	1	0	1	0	0	0	1	0	1
VIII	111	74	37	0	0	0	111	74	37
IX	46	24	22	0	0	0	46	24	22
X	0	0	0	0	0	0	0	0	0
XI	308	199	109	0	0	0	308	199	109
XII	1.463	876	587	0	0	0	1.463	876	587
No consta	187	109	78	0	0	0	187	109	78

(1) Districte del domicili per a residents i de l'establiment hospitalari per a transeünts / Distrito del domicilio para residentes y del establecimiento hospitalario para transeuntes

#### 4. Mortalitat / Mortalidad

##### 4.7. Defuncions segons lloc de la defunció, sexe i residència per districtes 1975-1978 Defunciones según lugar de la defunción, sexo y residencia por distritos 1975-1978

4.7.3. Any 1978 / Año 1978

Districtes (1)	Residents											
	TOTAL			Residents								
	Total	Homes	Dones	Total			En el seu domicili			En establ. hospitalari		
	Total	Homes	Dones	Total	Homes	Dones	Total	Homes	Dones	Total	Homes	Dones
Total	16.826	8.579	8.247	14.303	7.083	7.220	7.165	3.292	3.873	7.138	3.791	3.347
I	916	452	464	846	410	436	393	166	227	453	244	209
II	1.141	518	623	1.139	517	622	573	239	334	566	278	288
III	1.115	546	569	980	474	506	554	252	302	426	222	204
IV	957	463	494	952	462	490	535	243	292	417	219	198
V	826	415	411	814	407	407	347	157	190	467	250	217
VI	920	462	458	915	457	458	476	226	250	439	231	208
VII	1.090	543	547	1.089	542	547	542	252	290	547	290	257
VIII	1.587	786	801	1.460	720	740	759	344	415	701	376	325
IX	2.403	1.266	1.137	2.333	1.223	1.110	1.143	558	585	1.190	665	525
X	1.289	649	640	1.288	649	639	616	295	321	672	354	318
XI	1.122	586	536	787	374	413	408	175	233	379	199	180
XII	3.171	1.729	1.442	1.700	848	852	819	385	434	881	463	418
No consta	289	164	125	0	0	0	0	0	0	0	0	0

Districtes (1)	Transeünts								
	Total			Transeünts					
	Total	Homes	Dones	Total			En establ. hospitalari		
	Total	Homes	Dones	Total	Homes	Dones	Total	Homes	Dones
Total	2.523	1.496	1.027	0	0	0	2.523	1.496	1.027
I	70	42	28	0	0	0	70	42	28
II	2	1	1	0	0	0	2	1	1
III	135	72	63	0	0	0	135	72	63
IV	5	1	4	0	0	0	5	1	4
V	12	8	4	0	0	0	12	8	4
VI	5	5	0	0	0	0	5	5	0
VII	1	1	0	0	0	0	1	1	0
VIII	127	66	61	0	0	0	127	66	61
IX	70	43	27	0	0	0	70	43	27
X	1	0	1	0	0	0	1	0	1
XI	335	212	123	0	0	0	335	212	123
XII	1.471	881	590	0	0	0	1.471	881	590
No consta	289	164	125	0	0	0	289	164	125

(1) Districte del domicili per a residents i de l'establiment hospitalari per a transeünts / Distrito del domicilio para residentes y del establecimiento hospitalario para transeuntes

#### 4. Mortalitat / Mortalidad

##### 4.8. Defuncions segons sexe per lloc de naixement del difunt 1975-1978

##### Defunciones según sexo por lugar de nacimiento del difunto 1975-1978

Lloc de naixement	1975			1976			1977			1978		
	Total	Homes	Dones	Total	Homes	Dones	Total	Homes	Dones	Total	Homes	Dones
Total	17.479	8.984	8.495	17.416	8.906	8.510	16.392	8.373	8.019	16.826	8.579	8.247
Barcelona	7.073	3.716	3.357	—	—	—	6.603	3.490	3.113	6.645	3.496	3.149
Capital	5.004	2.626	2.378	—	—	—	5.028	2.615	2.413	5.079	2.662	2.417
Província	2.069	1.090	979	—	—	—	1.575	875	700	1.566	834	732
Resta Catalunya	1.690	824	866	—	—	—	1.869	896	973	1.791	871	920
Andalusia	2.211	1.145	1.066	—	—	—	2.042	1.119	923	2.105	1.107	998
Aragó	1.378	632	746	—	—	—	1.215	527	688	1.314	578	736
Astúries	49	11	38	—	—	—	56	25	31	65	34	31
Balears	140	79	61	—	—	—	122	68	54	138	76	62
Canàries	27	10	17	—	—	—	31	17	14	42	30	12
Castella la Nova	628	334	294	—	—	—	518	273	245	593	317	276
Castella la Vella	493	247	246	—	—	—	410	203	207	430	200	230
Extremadura	338	204	134	—	—	—	260	153	107	342	189	153
Galícia	269	112	157	—	—	—	317	154	163	339	160	179
Lleó	308	177	131	—	—	—	376	201	175	374	185	189
Múrcia	972	499	473	—	—	—	877	428	449	931	472	459
Navarra	144	56	88	—	—	—	96	37	59	112	53	59
València	1.085	578	507	—	—	—	1.071	508	563	1.068	535	533
País Basc	96	57	39	—	—	—	122	53	69	117	52	65
Places africanes	23	15	8	—	—	—	27	18	9	41	21	20
Estrangers	357	151	206	—	—	—	380	203	177	379	203	176
No consta	198	137	61	—	—	—	0	0	0	0	0	0

#### 4. Mortalitat / Mortalidad

##### 4.9. Esperança de vida en néixer 1950-1978

##### Esperanza de vida al nacer 1950-1978

Anys	En conjunt	Homes	Dones
1950	56,03	52,76	59,29
1951	58,05	54,48	61,62
1952	58,56	55,36	61,75
1953	59,70	56,02	63,38
1954	60,31	56,88	63,74
1955	61,58	57,94	65,22
1956	62,69	59,27	66,10
1957	61,65	58,71	64,59
1958	61,91	58,63	65,18
1959	61,76	58,67	64,84
1960	62,90	59,94	65,85
1961	63,22	59,62	66,82
1962	64,21	60,88	67,53
1963	62,79	58,90	66,67
1964	62,81	59,21	66,41
1965	63,87	60,57	67,17
1966	63,89	60,63	67,15
1967	64,30	60,84	67,76
1968	64,75	61,57	67,93
1969	65,31	62,27	68,35
1970	65,12	61,76	68,48
1971	65,55	62,41	68,69
1972	65,47	62,04	68,90
1973	66,40	62,83	69,97
1974	67,97	64,50	71,44
1975	67,51	64,53	70,49
1976	—	—	—
1977	69,03	65,66	72,40
1978	69,36	65,95	72,76

#### 4. Mortalitat / Mortalidad

##### 4.10. Dades generals de mortalitat infantil 1902-1978

##### Datos generales de mortalidad infantil 1902-1978

Anys	Morts de menys d'un any			Nascuts morts	
	Nombre absolut	% Nascuts vius	% Defuncions	Nombre absolut	% de Nascuts
1902	1.942	14,28	15,42	1.159	8,52
1903	2.085	15,04	16,23	1.265	9,12
1904	2.072	14,89	15,96	1.224	8,80
1905	2.308	17,22	16,52	1.114	8,31
1906	2.275	16,20	16,31	1.010	7,19
1907	2.031	15,09	15,36	1.125	8,36
1908	2.008	14,48	15,11	1.145	8,25
1909	2.121	15,79	14,53	1.014	7,55
1910	1.822	13,61	13,45	1.017	7,60
1911	1.999	14,75	14,44	1.035	7,64
1912	1.865	13,57	14,16	1.079	7,85
1913	2.227	15,85	15,19	1.127	8,02
1914	2.158	15,32	13,02	1.106	7,85
1915	2.165	15,34	14,96	1.028	7,28
1916	2.019	13,84	14,09	1.001	6,86
1917	2.250	15,38	13,84	1.076	7,36
1918	2.533	17,14	11,12	1.100	7,44
1919	2.222	14,33	12,56	1.168	7,53
1920	2.448	14,79	14,75	1.098	6,63
1921	2.109	11,90	14,27	1.149	6,48
1922	2.146	12,19	13,74	1.061	6,03
1923	2.105	11,48	12,93	1.087	5,94
1924	1.801	9,94	11,74	1.050	5,80
1925	1.835	9,75	12,15	1.114	5,92
1926	1.642	8,82	12,15	949	5,09
1927	1.548	8,70	10,53	975	5,48
1928	1.447	8,15	10,28	965	5,44
1929	1.817	10,15	11,29	975	5,45
1930	1.323	7,05	9,61	1.022	5,45
1931	1.370	7,64	8,60	989	5,52
1932	1.417	7,81	9,50	1.025	5,65
1933	1.075	6,30	7,27	981	5,74
1934	1.098	6,68	7,68	847	5,15
1935	1.028	6,26	7,00	855	5,21
1936	1.032	6,10	6,87	878	5,19
1937	1.377	8,49	7,69	784	4,84
1938	1.297	9,53	4,60	483	3,55
1939	969	10,86	4,77	426	4,77
1940	1.112	6,05	8,12	693	3,76
1941	1.181	7,91	8,40	536	3,59
1942	1.051	7,61	6,66	517	3,76
1943	804	4,91	5,96	579	3,53
1944	1.010	5,81	7,93	706	4,06
1945	953	5,17	7,28	680	3,69
1946	928	5,06	7,08	722	3,93
1947	815	4,44	5,85	717	3,91
1948	823	4,08	6,71	768	3,81
1949	873	4,44	6,36	735	3,74
1950	798	4,28	6,19	745	4,00
1951	832	4,49	5,50	777	4,19
1952	701	4,31	5,57	876	4,31
1953	649	3,15	5,49	898	4,36
1954	634	2,92	5,47	921	4,24
1955	634	2,78	5,18	851	3,73
1956	707	2,91	4,99	860	3,54
1957	818	3,04	6,03	890	3,31
1958	821	2,91	6,38	970	3,44
1959	812	2,83	5,04	977	3,21
1960	654	2,33	5,04	1.011	3,41
1961	690	2,28	5,40	989	3,27
1962	635	1,94	4,66	1.051	3,21
1963	974	2,84	6,67	998	2,91
1964	952	2,47	6,72	874	2,27
1965	820	2,06	5,62	871	2,19
1966	867	2,08	5,82	878	2,11
1967	865	1,96	5,68	971	2,20
1968	854	1,97	5,58	909	2,09
1969	812	1,82	4,80	959	2,15
1970	873	1,88	5,31	793	1,71
1971	856	1,72	4,78	788	1,59
1972	772	1,55	4,63	868	1,74
1973	827	1,64	4,27	827	1,66
1974	587	1,11	3,19	765	1,44
1975	698	1,32	3,99	—	—
1976	—	—	—	—	—
1977	466	1,03	2,84	—	—
1978	421	0,96	2,50	—	—

#### 4. Mortalitat / Mortalidad

##### 4.11. Causes de mort per grups de malalties 1975-1978

##### *Causas de muerte por grupos de enfermedades 1975-1978*

Grups de malalties	1975				1976				1977				1978			
	Total	Homes	Dones	% sobre total	Total	Homes	Dones	% sobre total	Total	Homes	Dones	% sobre total	Total	Homes	Dones	% sobre total
Total	17.479	8.984	8.495	100	17.416	8.906	8.510	—	16.392	8.373	8.019	100	16.826	8.579	8.247	100
1	1.092	551	541	6,25	—	—	—	—	1.632	931	701	9,96	1.213	677	536	7,21
2	3.329	1.855	1.474	19,05	—	—	—	—	3.178	1.813	1.365	19,39	3.614	2.032	1.582	21,48
3	181	75	106	1,04	—	—	—	—	154	71	83	0,94	147	56	91	0,87
4	94	57	37	0,54	—	—	—	—	57	35	22	0,35	96	68	28	0,57
5	23	20	3	0,13	—	—	—	—	23	16	7	0,14	17	11	6	0,10
6	155	68	87	0,89	—	—	—	—	121	64	57	0,74	112	57	55	0,67
7	7.751	3.598	4.153	44,34	—	—	—	—	7.803	3.526	4.277	47,60	8.065	3.644	4.421	47,93
8	1.695	960	735	9,70	—	—	—	—	1.021	539	482	6,23	1.213	645	568	7,21
9	1.199	680	519	6,86	—	—	—	—	1.035	632	403	6,31	1.124	675	449	6,68
10	344	152	192	1,97	—	—	—	—	215	113	102	1,31	307	173	134	1,82
11	0	0	0	0,00	—	—	—	—	0	0	0	0,00	1	0	1	0,01
12	27	6	21	0,15	—	—	—	—	13	4	9	0,08	16	6	10	0,10
13	6	3	3	0,03	—	—	—	—	22	6	16	0,13	23	11	12	0,14
14	219	122	97	1,25	—	—	—	—	220	127	93	1,34	191	109	82	1,14
15	261	167	94	1,49	—	—	—	—	158	89	69	0,96	182	105	77	1,08
16	513	294	219	2,93	—	—	—	—	740	407	333	4,51	505	310	195	3,00
17	590	376	214	3,38	—	—	—	—	0	0	0	0,00	0	0	0	0,00

1. Malalties infeccioses i parasitàries / *Enfermedades infecciosas y parasitarias*
2. Tumors (neoplasmes) / *Tumores (neoplasmas)*
3. Malalties de les glàndules endocrines, de la nutrició i del metabolisme / *Enfermedades de las glándulas endocrinas, de la nutrición y del metabolismo*
4. Malalties de la sang i dels òrgans hematopoiètics / *Enfermedades de la sangre y de los órganos hematopoyéticos*
5. Trastorns mentals / *Trastornos mentales*
6. Malalties del sistema nerviós i dels òrgans dels sentits / *Enfermedades del sistema nervioso y de los órganos de los sentidos*
7. Malalties de l'aparell circulatori / *Enfermedades del aparato circulatorio*
8. Malalties de l'aparell respiratori / *Enfermedades del aparato respiratorio*
9. Malalties de l'aparell digestiu / *Enfermedades del aparato digestivo*
10. Malalties de l'aparell gènito-urinari / *Enfermedades del aparato genitourinario*
11. Complicacions de l'embaràs, del part i del puerperi / *Complicaciones del embarazo, del parto y del puerperio*
12. Malalties de la pell i del teixit cel·lular subcutani / *Enfermedades de la piel y del tejido celular subcutáneo*
13. Malalties del sistema osteomuscular i del teixit conjuntiu / *Enfermedades del sistema osteomuscular y del tejido conjuntivo*
14. Anomalies congènites / *Anomalías congénitas*
15. Certes causes de la morbiditat i de la mortalitat perinatales / *Ciertas causas de la morbilidad y de la mortalidad perinatales*
16. Síntomes i estats morboses mal definits / *Síntomas y estados morbosos mal definidos*
17. Accidents, enverinaments i violències / *Accidentes, envenenamientos y violencias*

Font: Servei d'Estadística. Ajuntament de Barcelona

#### 4. Mortalitat / Mortalidad

##### 4.12. Defuncions per tuberculosi, càncer i cor. 1931-1978

##### Defunciones por tuberculosis, cáncer y corazón. 1931-1978

Any	Tuberculosis				Càncer			Cor			
	Total	Tuberculosis pulmonar	Altres tuberculosi	% total defuncions	% total població	Defuncions	% total defuncions	% total població	Defuncions	% total defuncions	% total població
1931	1.514	1.221	293	9,51	1,51	1.118	7,02	1,11	2.379	14,95	2,37
1932	1.376	1.116	260	9,22	1,37	1.156	7,75	1,15	2.222	14,89	2,20
1933	1.406	1.157	249	9,51	1,39	1.194	8,08	1,18	2.304	15,59	2,27
1934	1.316	1.055	261	9,21	1,27	1.180	8,26	1,14	2.135	14,94	2,06
1935	1.186	933	253	8,08	1,14	1.158	7,89	1,12	2.312	15,75	2,23
1936	1.104	965	239	7,35	1,05	1.213	8,08	1,16	2.182	14,54	2,08
1937	1.690	407	283	9,72	1,59	1.302	7,49	1,23	1.654	15,27	2,50
1938	2.503	1.154	349	8,88	2,33	1.211	4,30	1,13	5.183	18,38	4,82
1939	1.864	2.537	327	9,18	1,72	1.011	4,98	0,93	3.729	18,37	3,44
1940	1.238	1.009	229	9,04	1,14	1.098	8,02	1,01	2.240	16,36	2,06
1941	1.290	1.066	224	9,18	1,19	1.132	8,06	1,05	2.397	17,06	2,22
1942	1.730	1.415	315	10,98	1,59	1.199	7,61	1,10	2.886	18,31	2,65
1943	1.561	1.289	272	12,90	1,43	1.141	9,43	1,04	2.161	17,86	1,98
1944	1.591	1.312	279	11,79	1,44	1.334	9,89	1,21	2.555	18,94	2,31
1945	1.676	1.377	299	13,16	1,48	1.284	10,08	1,14	2.091	16,41	1,85
1946	1.693	1.388	312	12,93	1,40	1.337	10,21	1,11	2.307	17,62	1,91
1947	1.692	1.382	310	12,16	1,39	1.404	10,09	1,16	2.899	20,83	2,39
1948	1.515	1.233	382	12,57	1,24	1.390	11,53	1,13	2.295	19,04	1,87
1949	1.595	1.293	302	11,64	1,26	1.461	10,66	1,15	2.894	21,12	2,28
1950	1.381	1.115	266	10,71	1,07	1.515	11,75	1,18	2.757	21,38	2,14
1951	1.172	1.909	263	7,75	0,92	1.493	9,87	1,17	3.659	24,20	2,86
1952	726	593	133	5,96	0,56	1.561	12,82	1,21	3.000	24,63	2,33
1953	389	315	74	3,29	0,30	1.440	12,18	1,10	2.249	19,02	1,72
1954	337	269	68	2,91	0,25	1.623	14,57	1,28	2.067	17,76	1,56
1955	286	219	67	2,34	0,21	1.744	14,25	1,28	2.834	23,15	2,08
1956	282	211	71	1,99	0,20	1.785	12,61	1,26	2.938	20,75	2,08
1957	318	239	79	2,34	0,22	1.900	14,00	1,31	2.248	16,57	1,55
1958	277	221	56	2,15	0,19	1.909	14,83	1,29	2.036	15,81	1,37
1959	303	241	62	2,28	0,20	2.085	15,67	1,37	2.133	16,03	1,40
1960	325	243	82	2,51	0,21	2.243	17,30	1,44	2.125	16,39	1,37
1961	305	258	47	2,39	0,19	2.279	17,83	1,45	2.176	17,02	1,38
1962	309	244	65	2,27	0,19	2.254	18,51	1,57	2.170	15,91	1,35
1963	267	213	54	1,83	0,16	2.556	17,51	1,56	2.371	16,24	1,44
1964	204	162	42	1,44	0,12	2.618	18,49	1,56	2.448	17,29	1,46
1965	237	204	33	1,62	0,14	2.832	19,40	1,72	2.459	16,84	1,49
1966	217	174	43	1,46	0,13	2.819	18,93	1,69	2.567	17,24	1,54
1967	179	141	38	1,17	0,10	2.824	18,53	1,64	2.615	17,16	1,52
1968	160	140	20	1,04	0,09	3.008	19,64	1,72	2.852	18,63	1,63
1969	157	135	22	0,93	0,09	3.231	19,09	1,83	3.491	20,62	1,98
1970	129	110	19	0,78	0,07	3.162	19,22	1,82	3.383	20,56	1,95
1971	132	108	24	0,74	0,08	3.314	18,50	1,89	3.623	20,26	2,07
1972	105	78	27	0,63	0,06	3.276	19,66	1,85	3.727	22,36	2,10
1973	164	41	123	1,00	0,09	3.543	21,66	1,97	4.311	26,36	2,10
1974	251	46	205	1,36	0,14	3.329	18,08	1,83	3.095	16,81	1,70
1975	89	79	10	0,51	0,05	3.299	18,87	1,85	3.396	19,43	1,90
1976	—	—	—	—	—	—	—	—	—	—	—
1977	105	35	70	0,64	0,06	3.165	19,31	1,66	3.629	22,14	1,90
1978	45	35	10	0,27	0,02	3.601	21,40	1,89	3.815	22,67	2,01

Font: Servei d'Estadística. Ajuntament de Barcelona.

## 5. Migració / Migración

### 5.1. Moviment migratori. 1950-1978 Movimiento migratorio. 1950-1978

Any	Immigrants	Emigrants	Saldo migratori
1950	11.286	933	10.353
1951	5.727	1.037	4.690
1952	11.404	2.269	9.135
1953	11.518	2.966	8.552
1954	12.709	2.196	10.513
1955	14.273	2.387	11.886
1956	20.977	2.906	18.071
1957	25.730	5.892	19.838
1958	28.161	3.754	24.407
1959	28.548	8.256	20.292
1960	24.738	8.716	16.022
1961	24.608	4.157	20.451
1962	37.312	16.524	20.788
1963	43.455	23.651	19.804
1964	44.296	26.426	17.870
1965	39.364	19.680	19.684
1966	25.861	9.256	16.605
1967	27.484	16.782	10.702
1968	19.695	21.874	-2.179
1969	18.581	20.652	-2.071
1970	20.982	15.218	5.764
1971	9.848	7.041	2.807
1972	15.591	13.054	2.537
1973	15.994	14.123	1.871
1974	15.285	17.292	-2.007
1975	12.586	11.567	1.019
1976	10.386	9.640	746
1977	10.621	13.840	-3.219
1978	6.961	14.773	-7.812

Font: Servei d'Estadística. Ajuntament de Barcelona.

## 5. Migració / Migración

### 5.2. Immigrants segons regió de procedència i districte d'alta 1975-1978 Inmigrantes según región de procedencia y distrito de alta 1975-1978

#### 5.2.1. Any 1975 / Año 1975

Regió de procedència	Total	Dte. I	Dte. II	Dte. III	Dte. IV	Dte. V	Dte. VI	Dte. VII	Dte. VIII	Dte. IX	Dte. X	Dte. XI	Dte. XII
Total	12.586	455	797	567	636	349	636	1.123	940	3.503	1.163	617	1.800
Andalusia	2.364	162	79	48	122	111	94	106	102	834	231	42	433
Aragó	563	13	41	40	41	14	34	43	21	131	63	34	88
Astúries	101	4	6	5	2	5	14	1	4	19	12	16	13
Balears	92	6	9	4	7	0	2	9	9	15	0	9	22
Canàries	65	7	2	2	2	0	12	3	4	7	2	16	8
Castella la Nova	664	23	29	60	57	8	30	27	42	205	33	56	94
Castella la Vella	368	5	38	16	29	13	10	16	14	123	17	10	77
Catalunya	5.091	151	345	233	215	114	272	682	592	1.157	584	282	464
Barcelonès	3.194	88	253	73	123	59	153	573	268	810	429	143	222
Resta província	1.069	50	46	93	51	27	62	53	210	227	53	81	116
Resta Catalunya	828	13	46	67	41	28	57	56	114	120	102	58	126
Extremadura	552	9	58	4	20	1	10	26	21	236	37	5	125
Galícia	637	28	75	26	32	25	26	57	28	168	37	26	109
Lleó	711	22	40	19	35	26	55	58	28	251	49	12	116
Múrcia	177	2	18	3	11	3	9	9	4	68	16	5	29
Navarra	59	1	4	2	4	0	12	8	4	6	1	7	10
València	354	14	17	29	24	13	26	23	30	55	19	37	67
País Basc	161	3	13	22	14	1	8	11	11	29	10	9	30
Places africanes	45	0	6	3	0	1	0	5	0	13	6	0	11
Estrangers	582	5	17	51	21	14	22	39	26	186	46	51	104

## 5. Migració / Migración

### 5.2. Immigrants segons regió de procedència i districte d'alta 1975-1978 Inmigrantes según región de procedencia y distrito de alta 1975-1978

5.2.2. Any 1977 / Año 1977

Regió de procedència	Total	Dte. I	Dte. II	Dte. III	Dte. IV	Dte. V	Dte. VI	Dte. VII	Dte. VIII	Dte. IX	Dte. X	Dte. XI	Dte. XII
Total	10.621	299	665	627	570	243	580	1.247	903	2.587	823	760	1.317
Andalusia	1.150	56	72	22	90	43	33	77	60	397	99	26	175
Aragó	504	9	23	52	40	4	31	54	62	111	35	31	52
Astúries	60	0	4	1	2	6	2	4	2	14	3	13	9
Balears	107	4	5	8	12	2	3	14	12	15	5	16	11
Canàries	152	13	3	23	3	11	14	17	11	12	6	22	17
Castella la Nova	542	15	33	45	21	12	40	47	51	129	26	47	76
Castella la Vella	338	7	25	14	23	4	32	31	52	77	22	16	35
Catalunya	4.817	103	303	303	212	79	256	750	393	1.065	416	444	493
Barcelonès	2.937	55	225	104	102	55	107	591	191	740	295	219	253
Resta província	997	20	43	96	55	8	84	85	92	189	84	105	136
Resta Catalunya	883	28	35	103	55	16	65	74	110	136	37	120	104
Extremadura	327	10	23	11	6	15	13	17	26	112	39	1	54
Galícia	516	17	47	18	39	15	27	41	38	142	35	26	71
Lleó	587	18	38	20	41	14	27	56	61	164	36	23	89
Múrcia	173	0	9	3	12	11	17	22	9	37	11	18	24
Navarra	74	0	4	13	7	0	6	4	12	8	6	7	7
València	408	12	25	25	23	4	30	65	33	63	19	32	77
País Basc	187	7	7	28	22	5	13	11	25	25	7	15	22
Places africanes	65	5	13	1	4	0	7	1	2	19	3	0	10
Estrangers	614	23	31	40	13	18	29	36	54	197	55	23	95

## 5. Migració / Migración

### 5.2. Immigrants segons regió de procedència i districte d'alta 1975-1978 Inmigrantes según región de procedencia y distrito de alta 1975-1978

5.2.3. Any 1978 / Año 1978

Regió de procedència	Total	Dte. I	Dte. II	Dte. III	Dte. IV	Dte. V	Dte. VI	Dte. VII	Dte. VIII	Dte. IX	Dte. X	Dte. XI	Dte. XII
Total	6.961	177	534	623	390	183	310	740	537	1.860	584	507	516
Andalusia	536	26	30	32	35	24	18	42	47	170	38	22	52
Aragó	275	30	20	18	30	5	22	16	21	63	13	16	21
Astúries	53	2	1	13	1	0	3	13	4	11	2	1	2
Balears	60	0	3	3	7	0	5	13	7	9	1	12	0
Canàries	89	1	5	23	4	4	7	5	10	9	10	7	4
Castella la Nova	383	13	37	67	16	12	20	29	43	71	25	31	19
Castella la Vella	152	8	12	15	8	3	4	17	14	35	7	15	14
Catalunya	3.448	48	297	294	193	85	131	395	277	1.003	286	230	209
Barcelonès	2.160	17	217	102	91	59	68	333	134	679	207	131	122
Resta província	802	22	38	98	73	21	26	33	84	240	63	43	61
Resta Catalunya	486	9	42	94	29	5	37	29	59	84	16	56	26
Extremadura	100	9	3	4	5	0	0	9	3	36	11	7	13
Galícia	240	13	15	12	33	16	16	19	10	58	21	11	16
Lleó	345	6	23	25	17	8	27	29	20	110	27	18	35
Múrcia	73	2	4	4	10	4	2	4	5	28	4	1	5
Navarra	43	0	3	7	2	0	8	0	7	5	1	6	4
València	246	9	19	43	18	9	7	17	27	32	16	30	19
País Basc	117	2	11	21	7	3	8	9	8	15	8	13	12
Places africanes	33	1	0	0	2	0	6	0	5	6	1	10	2
Estrangers	768	7	51	42	2	10	26	123	29	199	113	77	89



## 5. Migració / Migración

### 5.3. Immigrants segons regió de procedència i grups professionals 1975-1978 Inmigrantes según región de procedencia y grupo profesional 1975-1978

5.3.1. Any 1975 / Año 1975

Grans grups professionals	Total						Castella		Total	Barce- lonès	Resta Prov.	Resta Catalunya
		Andalusia	Aragó	Astúries	Balears	Canàries	La Nova	La Vella				
TOTAL	12.586	2.364	563	101	92	65	664	368	5.091	3.194	1.069	828
Econòmicament actius	5.637	1.067	293	48	37	26	289	218	2.010	1.250	382	378
Econòmicament no actius	6.949	1.297	270	53	55	39	375	150	3.081	1.944	687	450
Independents	449	92	40	5	5	2	27	17	157	80	45	32
Dependents	6.500	1.205	230	48	50	37	348	133	2.924	1.864	642	418
Menors de 5 anys	1.396	221	34	7	8	9	46	22	801	535	192	74
Estudiants	2.424	494	87	16	23	8	157	55	1.004	613	226	165
Dones (mestresses de casa)	2.680	490	109	25	19	20	145	56	1.119	716	224	179
Grup 0	391	38	29	4	11	7	30	23	140	64	36	40
Grup 1	242	13	19	0	3	1	9	9	124	65	33	26
Grup 2	41	5	1	2	0	1	4	0	21	11	6	4
Grup 3	1.025	143	69	10	11	4	45	48	439	266	85	88
Grup 4	332	50	18	1	3	6	18	9	129	70	37	22
Grup 5	579	106	42	7	0	0	31	26	201	116	45	40
Grup 6	50	22	7	0	0	0	1	0	10	2	1	7
Grup 7	297	69	12	2	1	0	14	7	106	68	16	22
Grup 8	589	111	21	4	1	1	29	17	232	172	27	33
Grup 9	1.371	348	51	9	6	4	74	46	396	278	51	67
Grup X	706	159	23	9	1	1	34	31	207	134	44	29
Grup Z	14	3	1	0	0	1	0	2	5	4	1	0

Grans grups professionals	Extre- madura	Galícia	Lleó	Múrcia	Navarra	València	País Basc	Places Africanes	Estran- gers
TOTAL	552	637	711	177	59	354	161	45	582
Econòmicament actius	266	377	427	77	36	156	64	19	227
Econòmicament no actius	286	260	284	100	23	198	97	26	355
Total independents	14	9	22	7	1	26	8	3	14
Total dependents	272	251	262	93	22	172	89	23	341
Menors de 5 anys	38	32	46	19	2	30	11	2	68
Estudiants	116	95	83	32	11	60	45	7	131
Dones (mestresses de casa)	118	124	133	42	9	82	33	14	142
Grup 0	1	16	28	6	8	20	12	0	18
Grup 1	2	12	18	2	5	14	5	1	5
Grup 2	0	2	0	0	0	3	1	0	1
Grup 3	38	36	80	9	5	29	13	5	41
Grup 4	15	16	23	3	1	14	9	1	16
Grup 5	19	54	47	9	4	11	5	2	15
Grup 6	1	4	5	0	0	0	0	0	0
Grup 7	14	30	17	4	1	3	4	1	12
Grup 8	26	30	46	9	1	17	5	2	37
Grup 9	112	123	102	24	3	17	5	4	47
Grup X	37	54	60	11	8	28	5	3	35
Grup Z	1	0	1	0	0	0	0	0	0

## 5. Migració / Migración

### 5.3. Immigrants segons regió de procedència i grups professionals 1975-1978 Inmigrantes según región de procedencia y grupo profesional 1975-1978

5.3.2. Any 1978 / Año 1978

Grans grups professionals	Total	Andalusia	Aragó	Astúries	Balears	Canàries	Castella		Total	Barce- lonès	Resta Prov.	Resta Catalunya
							La Nova	La Vella				
TOTAL	6.961	536	275	53	60	89	383	152	3.448	2.160	802	486
Econòmicament actius	3.236	249	131	21	19	45	184	92	1.567	948	372	247
Econòmicament no actius	3.725	287	144	32	41	44	199	60	1.881	1.212	430	239
Independents	413	43	25	0	6	3	13	7	198	107	46	45
Dependents	3.312	244	119	32	35	41	186	53	1.683	1.105	384	194
Menors de 5 anys	590	22	10	3	6	4	33	8	345	239	69	37
Estudiants	1.347	103	51	19	18	24	81	25	655	423	166	66
Dones (mestresses de casa)	1.375	119	58	10	11	13	72	20	683	443	149	91
Grup 0	319	20	15	3	4	8	22	9	159	69	45	45
Grup 1	346	15	18	5	5	6	39	20	135	44	53	38
Grup 2	56	2	1	0	0	3	3	0	31	11	10	10
Grup 3	802	46	42	6	5	15	47	22	395	237	85	73
Grup 4	185	12	7	1	2	3	9	2	96	52	28	16
Grup 5	378	42	18	1	1	4	15	20	157	92	38	27
Grup 6	15	3	0	0	0	0	0	0	6	5	0	1
Grup 7	181	9	7	0	0	0	3	4	109	88	15	6
Grup 8	327	24	8	3	0	3	11	4	177	145	24	8
Grup 9	456	59	8	1	1	1	25	7	219	158	48	13
Grup X	153	15	5	1	1	2	9	4	77	44	25	8
Grup Z	18	2	2	0	0	0	1	0	6	3	1	2

Grans grups professionals	Extre- madura	Galícia	Lleó	Múrcia	Navarra	València	País Basc	Places Africanes	Estran- gers
TOTAL	100	240	345	73	43	246	117	33	768
Econòmicament actius	54	119	197	34	26	103	51	8	336
Econòmicament no actius	46	121	148	39	17	143	66	25	432
Total independents	9	13	17	7	2	19	4	5	42
Total dependents	37	108	131	32	15	124	62	20	390
Menors de 5 anys	4	15	15	7	5	21	11	3	78
Estudiants	10	48	59	6	3	60	27	9	149
Dones (mestresses de casa)	23	45	57	19	7	43	24	8	163
Grup 0	2	9	8	3	3	13	9	0	32
Grup 1	4	9	26	3	6	19	8	1	27
Grup 2	0	2	2	0	1	5	2	0	4
Grup 3	6	23	55	9	9	19	10	2	91
Grup 4	1	2	16	0	1	7	5	0	21
Grup 5	14	22	31	5	2	8	7	0	31
Grup 6	0	1	0	0	0	2	0	0	3
Grup 7	2	6	8	1	0	11	2	0	19
Grup 8	9	8	19	3	0	3	4	0	51
Grup 9	9	31	25	6	3	10	2	2	47
Grup X	7	6	6	3	1	4	2	0	10
Grup Z	0	0	1	1	0	2	0	3	0

Grup 0 i grup 1 Professions lliberals i tècniques / *Grupo 0 y grupo 1 Profesionales liberales y técnicas*  
 01 Professionals de ciències químiques / *Profesionales de ciencias químicas*  
 02-03 Arquitectes, enginyers i personal tècnic assimilat / *Arquitectos ingenieros y personal técnico asimilado*  
 04 Personal tècnic de naus i aeronaus / *Personal técnico de naves y aeronaves*  
 05 Professionals de ciències naturals, enginyers agrònoms i personal tècnic assimilat / *Profesionales de ciencias naturales, ingenieros agrónomos y personal técnico asimilado*  
 06-07 Metges, veterinaris, farmacèutics i personal tècnic assimilat / *Médicos, veterinarios, farmacéuticos y personal técnico asimilado*  
 08-09 Estadístics, economistes i tècnics assimilats / *Estadísticos, economistas y técnicos asimilados*  
 11 Professors mercantils, actuaris, comptadors, etc. / *Profesores mercantiles, actuarios, contadores, etc.*  
 12 Advocats, jutges, notaris / *Abogados, jueces, notarios*  
 13 Professionals de l'ensenyament / *Profesionales de la enseñanza*  
 14 Personal del clero i ordres religioses / *Personal del clero y ordenes religiosas*  
 15-19 Novel·listes, periodistes, escultors, pintors, esportistes, etc. / *Novelistas, periodistas, escultores, pintores, deportistas, etc.*  
 Grup 2 Personal directiu de l'Administració Pública i empreses / *Grupo 2 Personal directivo de la Administración Pública y empresas*  
 Grup 3 Personal administratiu / *Grupo 3 Personal administrativo*  
 30 Caps en delegació, agència, sucursal, etc. / *Jefes en delegación, agencia, sucursal, etc.*  
 31 Funcionaris públics / *Funcionarios públicos*  
 32 Taquígrafs, mecanògrafs i operadors de perforadores / *Taquigrafos, mecanógrafos y operadores de perforadoras*  
 33-34 Contables, caixers i operadors de màquines comptables / *Contables, cajeros y operadores de máquinas contables*  
 35-38 Treballadors dels transports i comunicacions / *Trabajadores de los transportes y comunicaciones*  
 39 Personal administratiu no classificat / *Personal administrativo no clasificado*  
 Grup 4 Comerciants i venedors / *Grupo 4 Comerciantes y vendedores*  
 Grup 5 Treballadors dels serveis / *Grupo 5 Trabajadores de los servicios*  
 Grup 6 Agricultors, ramaders i pescadors / *Grupo 6 Agricultores, ganaderos y pescadores*  
 Grups 7, 8 i 9 Treballadors de la indústria i transports, i peons no agraris / *Grupos 7, 8 y 9 Trabajadores de la industria y transportes, y peones no agrarios*  
 70 Supervisors de producció i sobrestants / *Supervisores de producción y capataces*  
 72 Treballadors metal·lúrgics / *Trabajadores metalúrgicos*  
 74 Operadors de forns i aparells químics / *Operadores de hornos y aparatos químicos*  
 75 Filadors, teixidors, tintorers etc. / *Hiladores, tejedores, tintoreros, etc.*  
 76 Treballadors de la pel·leteria / *Trabajadores de la peletería*  
 77 Treballadors de la preparació d'aliments i begudes / *Trabajadores de la preparación de alimentos y bebidas*  
 79 Sastres, talladors, modistes i tapicers / *Sastres, cortadores, modistas y tapiceros*  
 80 Sabaters i basters / *Zapateros y guarnicioneros*  
 81 Ebenistes i fusters / *Ebanistas y carpinteros*  
 83 Ferrers, fabricants d'eines i operadors de màquines-eina / *Herreros, fabricantes de herramientas y operadores de máquinas-herramienta*  
 84 Ajustadors-montadors i instal·ladors de màquines i mecànics de precisió / *Ajustadores-montadores e instaladores de máquinas y mecánicos de precisión*  
 85 Ajustadors electricistes, montadors-reparadors d'aparells elèctrics / *Ajustadores electricistas, montadores-reparadores de aparatos eléctricos*  
 86 Operadors de plantes de radiodifusió i televisió, d'aparells de so i cinematògrafs / *Operadores de plantas de radiodifusión y televisión, de aparatos de sonido y cinematógrafos*  
 87 Fontaners, manyàs, xapistes i armadors de construccions metàl·liques / *Fontaneros, cerrajeros, chapistas y armadores de construcciones metálicas*  
 88 Joiers, orfebres, argenters, rellotgers, etc. / *Joyereros, orfebres, plateros, relojeros, etc.*  
 89 Vidriers, terrissaires / *Vidrieros, alfareros*  
 90 Treballadors de la fabricació d'articles de cautxú natural, sintètic i plàstics / *Trabajadores de la fabricación de artículos de caucho natural, sintético y plásticos*  
 92 Caixistes, tipògrafs, etc. / *Cajistas, tipógrafos, etc.*  
 93 Pintors i empaperadors / *Pintores y empapeladores*  
 95 Paletes, fusters i altres treballadors de la construcció / *Albañiles, carpinteros y otros trabajadores de la construcción*  
 96 Operadors d'instal·lacions i màquinaria fixa / *Operadores de instalaciones y maquinaria fija*  
 97 Operadors d'equips d'elevació i excavació, estibadors i carregadors / *Operadores de equipos de elevación y excavación, estibadores y cargadores*  
 98 Conductors de vehicles de transports / *Conductores de vehículos de transportes*  
 99 Peons no agraris / *Peones no agrarios*  
 Grup X Persones que no es poden classificar segons l'ocupació / *Grupo X Personas que no se pueden clasificar según la ocupación*  
 Grup Z Forces Armades / *Grupo Z Fuerzas Armadas*

## 5. Migració / Migración

### 5.4. Immigrants segons regió de procedència, sexe, estat civil i grups d'edat 1975-1978 Inmigrantes según región de procedencia, sexo, estado civil y grupos de edad 1975-1978

5.4.1. Any 1975 / Año 1975

Regió de procedència	Estat civil														
	TOTAL			Solters			Casats			Vidus			Divorciats		
	Total	Homes	Dones	Total	Homes	Dones	Total	Homes	Dones	Total	Homes	Dones	Total	Homes	Dones
Total	12.586	6.551	6.035	6.633	3.718	2.915	5.420	2.707	2.713	520	122	398	13	4	9
Andalusia	2.364	1.222	1.142	1.341	744	597	938	457	481	85	21	64	0	0	0
Aragó	563	282	281	280	151	129	241	117	124	42	14	28	0	0	0
Astúries	101	49	52	54	28	26	42	21	21	5	0	5	0	0	0
Balears	92	44	48	52	27	25	36	17	19	4	0	4	0	0	0
Canàries	65	33	32	24	13	11	38	19	19	3	1	2	0	0	0
Castella la Nova	664	342	322	346	193	153	289	144	145	29	5	24	0	0	0
Castella la Vella	368	191	177	230	128	102	119	56	63	19	7	12	0	0	0
Catalunya	5.091	2.729	2.362	2.463	1.446	1.017	2.398	1.226	1.172	221	53	168	9	4	5
Barcelonès	3.194	1.719	1.475	1.538	913	625	1.531	772	759	118	30	88	7	4	3
Resta província	1.069	573	496	528	301	227	493	262	231	48	10	38	0	0	0
Resta Catalunya	828	437	391	397	232	165	374	192	182	55	13	42	2	0	2
Extremadura	552	286	266	342	186	156	193	95	98	16	5	11	1	0	1
Galícia	637	326	311	388	210	178	234	113	121	15	3	12	0	0	0
Lleó	711	373	338	431	244	187	249	121	128	31	8	23	0	0	0
Múrcia	177	88	89	89	51	38	80	37	43	8	0	8	0	0	0
Navarra	59	23	36	37	13	24	21	9	12	1	1	0	0	0	0
València	354	185	169	180	101	79	160	82	78	13	2	11	1	0	1
País Basc	161	70	91	86	37	49	66	33	33	8	0	8	1	0	1
Places africanes	45	26	19	19	15	4	22	11	11	4	0	4	0	0	0
Estrangers	582	282	300	271	131	140	294	149	145	16	2	14	1	0	1

Regió de procedència	Total	Grups d'edat								
		Fins a 5 anys	De 6 a 10 anys	De 11 a 15 anys	De 16 a 25 anys	De 26 a 35 anys	De 36 a 45 anys	De 46 a 55 anys	De 56 a 65 anys	De 66 i més anys
Total	12.586	1.287	1.032	1.036	3.328	2.246	1.498	1.110	503	546
Andalusia	2.364	243	244	261	616	340	273	204	96	87
Aragó	563	39	38	34	172	80	66	63	19	52
Astúries	101	9	5	6	31	16	16	6	11	1
Balears	92	9	5	8	29	16	13	4	3	5
Canàries	65	10	3	3	10	20	11	5	2	1
Castella la Nova	664	62	60	62	157	121	90	50	33	29
Castella la Vella	368	20	20	24	151	57	24	38	18	16
Catalunya	5.091	630	409	379	1.132	1.018	632	468	205	218
Barcelonès	3.194	434	281	237	654	631	430	297	110	120
Resta província	1.069	117	75	81	258	239	115	88	40	56
Resta Catalunya	828	79	53	61	220	148	87	83	55	42
Extremadura	552	38	55	77	158	62	65	56	23	18
Galícia	637	36	35	41	272	112	56	46	20	19
Lleó	711	44	36	39	308	124	41	64	29	26
Múrcia	177	20	17	12	48	32	22	15	1	10
Navarra	59	2	3	4	21	16	7	2	2	2
València	354	36	13	21	111	73	35	18	15	32
País Basc	161	16	18	10	33	44	21	6	5	8
Places africanes	45	2	4	4	12	6	5	7	2	3
Estrangers	582	71	67	51	67	109	121	58	19	19

## 5. Migració / Migración

### 5.4. Immigrants segons regió de procedència, sexe, estat civil i grups d'edat 1975-1978

#### Immigrantes según región de procedencia, sexo, estado civil y grupos de edad 1975-1978

5.4.2. Any 1978 / Año 1978

Regió de procedència	Estat civil														
	TOTAL			Solters			Casats			Vidus			Divorciats		
	Total	Homes	Dones	Total	Homes	Dones	Total	Homes	Dones	Total	Homes	Dones	Total	Homes	Dones
Total	6.961	3.403	3.558	3.259	1.681	1.578	3.334	1.639	1.695	331	72	259	37	11	26
Andalusia	536	257	279	265	145	120	230	103	127	39	8	31	2	1	1
Aragó	275	130	145	133	69	64	119	54	65	22	7	15	1	0	1
Astúries	53	16	37	35	9	26	17	7	10	1	0	1	0	0	0
Balears	60	24	36	34	12	22	25	12	13	1	0	1	0	0	0
Canàries	89	44	45	42	18	24	42	23	19	3	2	1	2	1	1
Castella la Nova	383	188	195	200	105	95	172	78	94	9	4	5	2	1	1
Castella la Vella	152	55	97	100	35	65	46	20	26	4	0	4	2	0	2
Catalunya	3.448	1.743	1.705	1.443	771	672	1.824	934	890	156	30	126	25	8	17
Barcelonès	2.160	1.116	1.044	921	503	418	1.127	590	537	100	18	82	12	5	7
Resta província	802	407	395	336	186	150	427	213	214	32	7	25	7	1	6
Resta Catalunya	486	220	266	186	82	104	270	131	139	24	5	19	6	2	4
Extremadura	100	51	49	47	28	19	39	15	24	13	8	5	1	0	1
Galícia	240	109	131	129	61	68	99	46	53	12	2	10	0	0	0
Lleó	345	158	187	200	97	103	131	58	73	14	3	11	0	0	0
Múrcia	73	38	35	36	21	15	34	17	17	3	0	3	0	0	0
Navarra	43	22	21	23	11	12	20	11	9	0	0	0	0	0	0
València	246	122	124	144	77	67	87	41	46	15	4	11	0	0	0
País Basc	117	47	70	66	26	40	45	19	26	6	2	4	0	0	0
Places africanes	33	20	13	17	13	4	14	7	7	2	0	2	0	0	0
Estrangers	768	379	389	345	183	162	390	194	196	31	2	29	2	0	2

Regió de procedència	Grups d'edat									
	Total	Fins a 5 anys	De 6 a 10 anys	De 11 a 15 anys	De 16 a 25 anys	De 26 a 35 anys	De 36 a 45 anys	De 46 a 55 anys	De 56 a 65 anys	De 66 i més anys
Total	6.961	657	434	423	1.799	1.526	740	567	371	444
Andalusia	536	24	26	48	196	73	48	52	23	46
Aragó	275	11	12	12	83	64	14	37	13	29
Astúries	53	3	9	6	12	9	7	3	3	1
Balears	60	6	2	1	19	14	5	2	3	8
Canàries	89	8	4	5	22	19	13	9	5	4
Castella la Nova	383	36	23	24	106	84	42	34	26	8
Castella la Vella	152	8	2	6	66	32	16	4	7	11
Catalunya	3.448	378	260	212	706	783	411	304	185	209
Barcelonès	2.160	269	179	147	393	491	272	186	101	122
Resta província	802	71	66	51	185	174	98	75	43	39
Resta Catalunya	486	38	15	14	128	118	41	43	41	48
Extremadura	100	3	5	4	42	24	3	4	4	11
Galícia	240	23	12	8	89	60	17	6	10	15
Lleó	345	18	6	14	147	88	19	21	15	17
Múrcia	73	6	1	0	24	18	3	4	9	8
Navarra	43	4	3	0	17	11	5	1	0	2
València	246	23	13	21	66	46	19	26	14	18
País Basc	117	13	11	5	23	37	13	1	8	6
Places africanes	33	5	1	2	5	7	3	2	5	3
Estrangers	768	88	44	55	176	157	102	57	41	48

## 5. Migració / Migración

### 5.5. Total immigrants per districte i mes 1975-1978 / Total inmigrantes por distrito y mes 1975-1978

#### 5.5.1. Any 1975 / Año 1975

Mesos	TOTAL			Districte I			Districte II			Districte III			Districte IV		
	Total	Canvi mun.	Canvi dte.	Total	Canvi mun.	Canvi dte.	Total	Canvi mun.	Canvi dte.	Total	Canvi mun.	Canvi dte.	Total	Canvi mun.	Canvi dte.
Total	14.319	12.586	1.733	497	455	42	956	797	159	665	567	98	750	636	114
Gener	1.301	1.125	176	53	48	5	76	56	20	59	50	9	67	56	11
Febrer	1.295	1.136	159	64	61	3	87	77	10	54	46	8	57	49	8
Març	1.231	1.059	172	42	35	7	96	71	25	74	63	11	71	58	13
Abril	1.453	1.235	218	41	33	8	100	73	27	64	51	13	71	56	15
Maig	1.213	1.044	169	26	20	6	70	56	14	73	63	10	82	70	12
Juny	1.016	877	139	17	13	4	48	35	13	45	38	7	61	52	9
Juliol	1.075	969	106	59	59	0	62	57	5	42	34	8	57	50	7
Agost	1.238	1.093	145	33	30	3	90	81	9	33	27	6	55	47	8
Setembre	1.149	1.061	88	48	48	0	82	75	7	53	48	5	71	65	6
Octubre	1.467	1.312	155	49	44	5	108	92	16	65	58	7	69	58	11
Novembre	1.078	976	102	44	44	0	72	65	7	44	38	6	47	40	7
Desembre	803	699	104	21	20	1	65	59	6	59	51	8	42	35	7

Mesos	Districte V			Districte VI			Districte VII			Districte VIII			Districte IX		
	Total	Canvi mun.	Canvi dte.	Total	Canvi mun.	Canvi dte.	Total	Canvi mun.	Canvi dte.	Total	Canvi mun.	Canvi dte.	Total	Canvi mun.	Canvi dte.
Total	368	349	19	803	636	167	1.300	1.123	177	1.108	940	168	3.789	3.503	286
Gener	25	23	2	53	42	11	134	121	13	59	43	16	357	318	39
Febrer	35	34	1	58	49	9	126	110	16	92	78	14	390	345	45
Març	32	30	2	74	62	12	125	111	14	59	46	13	346	320	26
Abril	28	26	2	74	52	22	104	79	25	219	196	23	348	333	15
Maig	36	35	1	60	40	20	126	104	22	81	63	18	293	275	18
Juny	19	17	2	63	53	10	88	71	17	85	71	14	294	268	26
Juliol	32	31	1	75	63	12	106	93	13	79	69	10	263	242	21
Agost	20	16	4	61	47	14	146	135	11	63	49	14	367	330	37
Setembre	34	34	0	68	58	10	116	107	9	106	95	11	232	221	11
Octubre	48	46	2	109	91	18	87	71	16	139	125	14	355	338	17
Novembre	31	31	0	59	47	12	82	72	10	84	75	9	338	316	22
Desembre	28	26	2	49	32	17	60	49	11	42	30	12	206	197	9

Mesos	Districte X			Districte XI			Districte XII		
	Total	Canvi mun.	Canvi dte.	Total	Canvi mun.	Canvi dte.	Total	Canvi mun.	Canvi dte.
Total	1.307	1.163	144	773	617	156	2.003	1.800	203
Gener	170	157	13	69	52	17	179	159	20
Febrer	122	110	12	55	39	16	155	138	17
Març	96	85	11	82	63	19	134	115	19
Abril	122	109	13	57	36	21	225	191	34
Maig	114	98	16	63	48	15	189	172	17
Juny	82	72	10	49	37	12	165	150	15
Juliol	75	68	7	70	62	8	155	141	14
Agost	147	132	15	58	47	11	165	152	13
Setembre	66	54	12	75	67	8	198	189	9
Octubre	128	111	17	96	82	14	214	196	18
Novembre	120	110	10	50	44	6	107	94	13
Desembre	65	57	8	49	40	9	117	103	14

## 5. Migració / Migración

### 5.5. Total immigrants per districte i mes 1975-1978 / Total inmigrantes por distrito y mes 1975-1978

5.5.2. Any 1977 / Año 1977

Mesos	TOTAL			Districte I			Districte II			Districte III			Districte IV		
	Total	Canvi mun.	Canvi dte.	Total	Canvi mun.	Canvi dte.	Total	Canvi mun.	Canvi dte.	Total	Canvi mun.	Canvi dte.	Total	Canvi mun.	Canvi dte.
Total	26.687	10.621	16.066	675	299	376	1.666	665	1.001	1.981	627	1.354	1.325	570	755
Gener	287	215	72	44	30	14	15	11	4	27	16	11	18	17	1
Febrer	449	338	111	63	48	15	67	49	18	54	40	14	47	41	6
Març	322	286	36	31	30	1	27	22	5	43	39	4	53	52	1
Abril	259	195	64	17	10	7	40	34	6	39	33	6	17	12	5
Maig	205	164	41	21	16	5	6	2	4	11	10	1	4	0	4
Juny	219	177	42	20	20	0	5	1	4	33	28	5	26	20	6
Juliol	340	249	91	11	11	0	27	18	9	60	50	10	30	25	5
Agost	524	362	162	29	20	9	78	47	31	47	40	7	49	39	10
Setembre	532	411	121	28	26	2	83	62	21	42	19	23	27	23	4
Octubre	557	388	169	10	10	0	65	35	30	45	27	18	68	51	17
Novembre	627	438	189	5	5	0	55	37	18	71	52	19	65	57	8
Desembre	22.366	7.398	14.968	396	73	323	1.198	347	851	1.509	273	1.236	921	233	688

Mesos	Districte V			Districte VI			Districte VII			Districte VIII			Districte IX		
	Total	Canvi mun.	Canvi dte.	Total	Canvi mun.	Canvi dte.	Total	Canvi mun.	Canvi dte.	Total	Canvi mun.	Canvi dte.	Total	Canvi mun.	Canvi dte.
Total	474	243	231	1.363	580	783	3.136	1.247	1.889	2.931	903	2.028	5.676	2.587	3.089
Gener	20	20	0	9	7	2	101	82	19	5	4	1	0	0	0
Febrer	30	28	2	43	34	9	90	72	18	0	0	0	0	0	0
Març	2	1	1	13	13	0	88	83	5	1	0	1	2	0	2
Abril	0	0	0	32	24	8	74	64	10	4	0	4	1	1	0
Maig	0	0	0	28	26	2	98	89	9	0	0	0	3	3	0
Juny	4	1	3	13	12	1	58	52	6	1	0	1	7	5	2
Juliol	8	1	7	19	15	4	94	65	29	0	0	0	16	14	2
Agost	13	8	5	27	21	6	91	73	18	2	2	0	5	0	5
Setembre	13	9	4	43	32	11	124	110	14	12	4	8	6	2	4
Octubre	21	10	11	34	30	4	107	92	15	8	4	4	10	4	6
Novembre	14	12	2	75	61	14	116	82	34	1	1	0	28	10	18
Desembre	349	153	196	1.027	305	722	2.095	383	1.712	2.897	888	2.009	5.598	2.548	3.050

Mesos	Districte X			Districte XI			Districte XII		
	Total	Canvi mun.	Canvi dte.	Total	Canvi mun.	Canvi dte.	Total	Canvi mun.	Canvi dte.
Total	2.046	823	1.223	2.128	760	1.368	3.286	1.317	1.969
Gener	34	26	8	12	0	12	2	2	0
Febrer	46	25	21	7	1	6	2	0	2
Març	52	45	7	5	1	4	5	0	5
Abril	23	17	6	8	0	8	4	0	4
Maig	30	18	12	4	0	4	0	0	0
Juny	47	38	9	3	0	3	2	0	2
Juliol	69	49	20	3	1	2	3	0	3
Agost	174	112	62	9	0	9	0	0	0
Setembre	137	120	17	13	4	9	4	0	4
Octubre	137	85	52	48	38	10	4	2	2
Novembre	155	91	64	41	29	12	1	1	0
Desembre	1.142	197	945	1.975	686	1.289	3.259	1.312	1.947

## 5. Migració / Migración

### 5.5. Total immigrants per districte i mes 1975-1978 / Total inmigrantes por distrito y mes 1975-1978

5.5.3. Any 1978 / Año 1978

Mesos	TOTAL			Districte I			Districte II			Districte III			Districte IV		
	Total	Canvi mun.	Canvi dte.	Total	Canvi mun.	Canvi dte.	Total	Canvi mun.	Canvi dte.	Total	Canvi mun.	Canvi dte.	Total	Canvi mun.	Canvi dte.
Total	16.923	6.961	9.962	374	177	197	1.323	534	789	1.189	623	566	977	390	587
Gener	339	251	88	5	4	1	26	14	12	23	16	7	22	13	9
Febrer	1.306	595	711	20	11	9	110	22	88	32	18	14	77	37	40
Març	1.003	507	496	16	1	15	69	29	40	122	68	54	85	24	61
Abril	2.048	707	1.341	67	33	34	145	65	80	198	97	101	99	27	72
Maig	1.469	535	934	23	5	18	102	31	71	128	51	77	101	50	51
Juny	1.235	516	719	36	22	14	93	45	48	29	10	19	66	26	40
Juliol	1.541	623	918	25	13	12	103	43	60	195	102	93	67	31	36
Agost	1.546	557	989	30	26	4	161	78	83	10	10	0	80	36	44
Setembre	1.694	796	898	32	21	11	137	63	74	115	62	53	100	71	29
Octubre	1.331	644	687	36	21	15	133	63	70	123	80	43	80	24	56
Novembre	1.588	510	1.078	30	13	17	152	60	92	136	64	72	150	33	117
Desembre	1.823	720	1.103	54	7	47	92	21	71	78	45	33	50	18	32

Mesos	Districte V			Districte VI			Districte VII			Districte VIII			Districte IX		
	Total	Canvi mun.	Canvi dte.	Total	Canvi mun.	Canvi dte.	Total	Canvi mun.	Canvi dte.	Total	Canvi mun.	Canvi dte.	Total	Canvi mun.	Canvi dte.
Total	347	183	164	810	310	500	1.368	740	628	1.444	537	907	4.558	1.860	2.698
Gener	9	9	0	25	16	9	18	15	3	34	20	14	80	77	3
Febrer	37	12	25	66	18	48	93	79	14	148	60	88	263	176	87
Març	30	15	15	53	26	27	95	57	38	96	40	56	193	128	65
Abril	20	10	10	103	39	64	106	60	46	175	52	123	652	186	466
Maig	33	16	17	73	14	59	155	73	82	83	43	40	479	125	354
Juny	41	15	26	76	36	40	142	74	68	123	37	86	257	133	124
Juliol	18	6	12	59	24	35	122	83	39	99	34	65	485	153	332
Agost	21	11	10	76	24	52	153	61	92	125	35	90	474	150	324
Setembre	14	9	5	100	48	52	130	71	59	147	66	81	453	180	273
Octubre	54	37	17	70	32	38	120	65	55	143	78	65	358	185	173
Novembre	48	28	20	58	4	54	70	0	70	97	5	92	403	185	218
Desembre	22	15	7	51	29	22	164	102	62	174	67	107	461	182	279

Mesos	Districte X			Districte XI			Districte XII		
	Total	Canvi mun.	Canvi dte.	Total	Canvi mun.	Canvi dte.	Total	Canvi mun.	Canvi dte.
Total	1.548	584	964	1.195	507	688	1.790	516	1.274
Gener	13	12	1	29	24	5	55	31	24
Febrer	186	52	134	73	22	51	201	88	113
Març	124	58	66	57	30	27	63	31	32
Abril	162	50	112	112	22	90	209	66	143
Maig	135	56	79	75	50	25	82	21	61
Juny	148	63	85	58	25	33	166	30	136
Juliol	120	47	73	102	39	63	146	48	98
Agost	137	63	74	81	31	50	198	32	166
Setembre	193	75	118	91	49	42	182	81	101
Octubre	0	0	0	104	59	45	110	0	110
Novembre	146	31	115	131	84	47	167	3	164
Desembre	184	77	107	282	72	210	211	85	126



## 5. Migració / Migración

### 5.6. Emigrants segons regió de destí i districte de baixa 1975-1978

#### Emigrantes según región de destino y distrito de baja 1975-1978

5.6.1. Any 1975 / Año 1975

Regió de destí	Total	Dte. I	Dte. II	Dte. III	Dte. IV	Dte. V	Dte. VI	Dte. VII	Dte. VIII	Dte. IX	Dte. X	Dte. XI	Dte. XII
Total	11.567	677	779	867	480	627	435	478	900	2.848	1.394	546	1.536
Andalusia	315	24	8	41	11	8	6	12	35	82	23	10	55
Aragó	245	15	8	18	13	22	6	11	32	70	10	13	27
Astúries	24	1	1	2	1	4	0	0	0	13	0	0	2
Balears	119	11	8	6	3	14	6	0	29	25	5	5	7
Canàries	157	5	4	17	7	15	7	3	12	22	15	13	37
Castella la Nova	400	24	10	60	14	15	18	18	49	76	31	38	47
Castella la Vella	76	3	1	10	6	3	3	3	14	11	6	5	11
Catalunya	9.224	549	683	603	382	510	357	382	621	2.348	1.204	387	1.198
Barcelonès	6.131	379	558	345	221	365	230	282	347	1.513	915	242	734
Resta província	2.326	122	95	181	106	116	81	83	185	664	227	112	354
Resta Catalunya	767	48	30	77	55	29	46	17	89	171	62	33	110
Extremadura	29	1	2	2	0	1	0	0	4	14	3	1	1
Galícia	93	8	4	4	0	9	6	3	5	16	7	10	21
Lleó	94	1	4	12	2	6	0	0	14	32	9	0	14
Múrcia	62	3	1	2	5	0	1	1	2	17	0	4	26
Navarra	69	5	2	18	4	0	2	0	18	9	1	4	6
València	401	20	29	28	17	11	12	35	32	88	51	18	60
País Basc	110	4	1	20	8	1	6	0	14	7	18	25	6
Places africanes	5	1	1	0	0	0	0	0	1	0	1	1	0
Estrangers	144	2	12	24	7	8	5	10	18	18	10	12	18

## 5. Migració / Migración

### 5.6. Emigrants segons regió de destí i districte de baixa 1975-1978

#### Emigrantes según región de destino y distrito de baja 1975-1978

5.6.2. Any 1977 / Año 1977

Regió de destí	Total	Dte. I	Dte. II	Dte. III	Dte. IV	Dte. V	Dte. VI	Dte. VII	Dte. VIII	Dte. IX	Dte. X	Dte. XI	Dte. XII
Total	13.840	721	361	1.088	848	627	660	997	1.003	3.321	1.323	1.080	1.811
Andalusia	608	28	16	26	28	26	15	36	52	185	51	37	108
Aragó	313	9	9	34	22	18	13	29	22	63	29	28	37
Astúries	32	0	0	3	1	2	2	5	1	7	0	6	5
Balears	106	10	1	20	10	3	10	3	12	9	7	12	9
Canàries	194	11	9	24	16	1	6	14	16	26	16	32	23
Castella la Nova	565	25	4	65	30	6	36	41	39	122	37	89	71
Castella la Vella	113	5	0	23	9	2	4	6	7	27	5	6	19
Catalunya	10.579	576	282	778	667	511	491	784	767	2.577	1.061	758	1.327
Barcelonès	5.628	366	173	281	318	317	254	533	411	1.390	619	348	618
Resta província	3.935	168	84	361	256	155	170	202	249	1.010	366	322	592
Resta Catalunya	1.016	42	25	136	93	39	67	49	107	177	76	88	117
Extremadura	78	0	4	2	0	1	4	2	5	38	7	2	13
Galícia	214	9	2	4	15	19	6	11	16	48	13	17	54
Lleó	151	10	4	15	9	1	11	8	3	39	13	5	33
Múrcia	130	6	10	6	9	7	8	3	7	38	11	7	18
Navarra	94	8	1	6	3	1	10	7	9	18	4	12	15
València	423	21	14	45	15	25	34	31	21	86	56	28	47
País Basc	64	2	0	6	1	1	4	7	11	6	0	16	10
Places africanes	23	0	0	0	1	1	0	1	0	5	5	2	8
Estrangers	153	1	5	31	12	2	6	9	15	27	8	23	14

## 5. Migració / Migración

### 5.6. Emigrants segons regió de destí i districte de baixa 1975-1978 Emigrantes según región de destino y distrito de baja 1975-1978

5.6.3. Any 1978 / Año 1978

Regió de destí	Total	Dte. I	Dte. II	Dte. III	Dte. IV	Dte. V	Dte. VI	Dte. VII	Dte. VIII	Dte. IX	Dte. X	Dte. XI	Dte. XII
Total	14.773	717	1.038	1.068	750	647	883	1.292	1.088	4.672	583	360	1.675
Andalusia	898	67	44	46	17	55	30	46	43	400	27	19	104
Aragó	336	14	24	28	24	22	36	44	31	84	13	1	15
Astúries	58	2	2	14	4	0	4	4	6	4	4	0	14
Balears	192	4	21	18	11	6	14	22	29	30	3	8	26
Canàries	241	5	9	27	15	9	9	26	47	53	5	7	29
Castella la Nova	779	30	22	120	16	10	44	58	105	224	27	40	83
Castella la Vella	148	10	13	13	3	12	9	9	19	40	1	0	15
Catalunya	10.384	491	790	675	534	479	588	963	650	3.338	468	224	1.184
Barcelonès	5.444	223	535	296	224	265	291	642	295	1.751	258	97	567
Resta província	3.766	220	173	251	224	162	193	231	237	1.347	176	85	467
Resta Catalunya	1.174	48	82	128	86	52	104	90	118	240	34	42	150
Extremadura	85	0	5	8	5	0	7	4	4	32	7	2	11
Galícia	280	26	15	9	20	12	25	11	10	90	2	16	44
Lleó	181	7	9	14	16	4	5	6	12	69	8	16	15
Múrcia	157	1	3	4	0	14	15	19	27	57	0	0	17
Navarra	108	6	3	16	1	5	13	4	20	17	1	5	17
València	609	31	40	39	44	21	52	49	55	183	11	14	70
País Basc	114	11	13	21	5	1	8	6	9	20	5	1	14
Places africanes	40	4	7	0	2	1	7	7	2	8	0	0	2
Estrangers	163	8	18	16	23	5	14	14	19	23	1	7	15

## 5. Migració / Migración

### 5.7. Emigrants segons regió de destí i grups professionals 1975-1978 Emigrantes según región de destino y grupos profesionales 1975-1978

5.7.1. Any 1975 / Año 1975

Grans grups professionals	Total	Andalusia	Aragó	Astúries	Balears	Canàries	Castella La Nova	Castella La Vella	Total	Barce-lonès	Resta Prov.	Resta Catalunya
TOTAL	11.567	315	245	24	119	157	400	76	9.224	6.131	2.326	767
Econòmicament actius	5.686	135	137	17	68	73	196	38	4.534	2.805	1.353	376
Econòmicament no actius	5.881	180	108	7	51	84	204	38	4.690	3.326	973	391
Independents	171	9	7	0	2	1	8	1	121	78	30	13
Dependents	5.710	171	101	7	49	83	196	37	4.569	3.248	943	378
Menors de 5 anys	1.155	24	7	1	7	13	29	10	1.005	805	121	79
Estudiants	2.339	86	53	2	24	39	104	15	1.784	1.134	497	153
Dones (mestresses de casa)	2.216	61	41	4	18	31	63	12	1.780	1.309	325	146
Grup 0	450	6	14	1	17	9	28	5	328	180	90	58
Grup 1	274	11	10	1	6	7	19	1	189	104	61	24
Grup 2	93	1	2	0	2	1	4	0	76	25	42	9
Grup 3	1.035	4	19	3	6	19	42	6	858	525	249	84
Grup 4	516	12	10	1	3	6	9	2	445	266	137	42
Grup 5	599	32	29	1	5	8	12	9	450	276	129	45
Grup 6	19	0	1	0	1	0	0	0	17	9	8	0
Grup 7	381	7	8	4	11	2	9	3	285	222	49	14
Grup 8	620	9	10	1	3	1	9	3	527	405	103	19
Grup 9	1.028	18	22	3	6	3	25	5	846	501	305	40
Grup X	633	27	10	2	8	15	37	2	495	283	172	40
Grup Z	38	8	2	0	0	2	2	2	18	9	8	1

(Continua)

## 5. Migració / Migración

### 5.7. Emigrants segons regió de destí i grups professionals 1975-1978

#### Emigrantes según región de destino y grupos profesionales 1975-1978

5.7.1. Any 1975 / Año 1975

Grans grups professionals	Extremadura	Galícia	Lleó	Múrcia	Navarra	València	País Basc	Places Africanes	Estrangers
TOTAL	29	93	94	62	69	401	110	5	144
Econòmicament actius	15	34	51	29	32	171	88	2	66
Econòmicament no actius	14	59	43	33	37	230	22	3	78
Total independents	0	6	0	1	0	11	0	0	4
Total dependents	14	53	43	32	37	219	22	3	74
Menors de 5 anys	1	9	4	3	4	27	3	1	7
Estudiants	8	24	22	16	18	95	11	0	38
Dones (mestresses de casa)	5	20	17	13	15	97	8	2	29
Grup 0	0	1	2	1	6	22	4	0	6
Grup 1	0	1	4	0	5	14	3	0	3
Grup 2	0	0	1	0	0	3	2	0	1
Grup 3	4	2	9	6	6	24	14	0	13
Grup 4	1	6	0	4	1	10	0	0	6
Grup 5	0	9	11	6	0	18	2	0	7
Grup 6	0	0	0	0	0	0	0	0	0
Grup 7	2	5	5	1	4	15	13	0	7
Grup 8	2	1	2	2	5	14	22	0	9
Grup 9	4	2	11	0	4	40	27	0	12
Grup X	2	5	6	9	1	11	1	0	2
Grup Z	0	2	0	0	0	0	0	2	0

## 5. Migració / Migración

### 5.7. Immigrants segons regió de procedència i grups professionals 1975-1978

#### Inmigrantes según región de procedencia y grupos profesionales 1975-1978

5.7.2. Any 1978 / Año 1978

Grans grups professionals	Total	Andalusia	Aragó	Astúries	Balears	Canàries	Castella La Nova	Castella La Vella	Total	Barce- lonès	Resta Prov.	Resta Catalunya
TOTAL	14.773	898	336	58	192	241	779	148	10.384	5.444	3.766	1.174
Econòmicament actius	7.072	346	174	29	99	140	362	79	5.058	2.835	1.693	530
Econòmicament no actius	7.701	552	162	29	93	101	417	69	5.326	2.609	2.073	644
Independents	385	37	13	3	8	2	14	2	255	85	132	38
Dependents	7.316	515	149	26	85	99	403	67	5.071	2.524	1.941	606
Menors de 5 anys	1.756	123	26	9	17	23	92	12	1.258	654	475	129
Estudiants	2.771	168	49	8	39	51	166	25	1.930	966	734	230
Dones (mestresses de casa)	2.789	224	74	9	29	25	145	30	1.883	904	732	247
Grup 0	483	12	21	7	14	14	42	13	294	124	112	58
Grup 1	498	9	21	4	13	20	68	13	253	86	104	63
Grup 2	72	3	1	0	1	4	4	1	50	17	22	11
Grup 3	1.538	69	40	4	26	29	75	17	1.124	623	402	99
Grup 4	532	13	8	0	10	9	26	3	419	210	150	59
Grup 5	692	51	27	2	5	10	17	14	475	290	132	53
Grup 6	25	13	0	0	0	0	0	0	10	6	3	1
Grup 7	462	20	8	3	4	5	12	4	373	226	114	33
Grup 8	792	31	6	3	6	7	17	3	663	400	218	45
Grup 9	1.119	79	31	2	7	3	28	3	838	536	251	51
Grup X	663	24	7	0	12	9	34	1	514	297	168	49
Grup Z	196	22	4	4	1	30	39	7	45	20	17	8

Grans grups professionals	Extremadura	Galícia	Leó	Múrcia	Navarra	València	País Basc	Places Africanes	Estrangers
TOTAL	85	280	181	157	108	609	114	40	163
Econòmicament actius	33	122	92	63	54	281	49	15	76
Econòmicament no actius	52	158	89	94	54	328	65	25	87
Total independents	5	13	6	8	2	15	0	0	2
Total dependents	47	145	83	86	52	313	65	25	85
Menors de 5 anys	9	31	17	16	18	77	11	3	14
Estudiants	15	50	23	33	15	103	38	12	46
Dones (mestresses de casa)	23	64	43	37	19	133	16	10	25
Grup 0	2	3	9	3	13	22	7	0	7
Grup 1	2	9	10	6	8	38	13	0	11
Grup 2	0	0	1	0	2	1	0	3	1
Grup 3	5	24	21	12	9	52	13	1	17
Grup 4	2	3	3	3	3	20	3	0	7
Grup 5	4	19	8	12	3	32	2	1	10
Grup 6	0	0	1	0	0	0	0	0	1
Grup 7	2	4	4	5	1	12	1	1	3
Grup 8	4	17	4	5	3	18	4	1	0
Grup 9	8	26	20	9	6	44	4	3	8
Grup X	3	13	9	2	3	19	1	2	10
Grup Z	1	4	2	6	3	23	1	3	1

Grup 0 i grup 1 Professions lliberals i tècniques / Grupo 0 y grupo 1 Profesiones liberales y técnicas  
 01 Professionals de ciències químiques / Profesionales de ciencias químicas  
 02-03 Arquitectes, enginyers i personal tècnic assimilat / Arquitectos ingenieros y personal técnico asimilado  
 04 Personal tècnic de naus i aeronaus / Personal técnico de navas y aeronaves  
 05 Professionals de ciències naturals, enginyers agrònoms i personal tècnic assimilat / Profesionales de ciencias naturales, ingenieros agrónomos y personal técnico asimilado  
 06-07 Metges, veterinaris, farmacèutics i personal tècnic assimilat / Médicos, veterinarios, farmacéuticos y personal técnico asimilado  
 08-09 Estadístics, economistes i tècnics assimilats / Estadísticos, economistas y técnicos asimilados  
 11 Professors mercantils, actuaris, comptadors, etc. / Profesores mercantiles, actuáricos, contadores, etc.  
 12 Advocats, jutges, notaris / Abogados, jueces, notarios  
 13 Professionals de l'ensenyament / Profesionales de la enseñanza  
 14 Personal del clero i ordres religioses / Personal del clero y ordenes religiosas  
 15-19 Novel·listes, periodistes, escultors, pintors, esportistes, etc. / Novelistas, periodistas, escultores, pintores, deportistas, etc.  
 Grup 2 Personal directiu de l'Administració Pública i empreses / Grupo 2 Personal directivo de la Administración Pública y empresas  
 Grup 3 Personal administratiu / Grupo 3 Personal administrativo  
 30 Caps en delegació, agència, sucursal, etc. / Jefes en delegación, agencia, sucursal, etc.  
 31 Funcionaris públics / Funcionarios públicos  
 32 Taquígrafs, mecanògrafs i operadors de perforadores / Taquígrafos, mecanógrafos y operadores de perforadoras  
 33-34 Contables, caixers i operadors de màquines comptables / Contables, cajeros y operadores de máquinas contables  
 35-38 Treballadors dels transports i comunicacions / Trabajadores de los transportes y comunicaciones  
 39 Personal administratiu no classificat / Personal administrativo no clasificado  
 Grup 4 Comerciants i venedors / Grupo 4 Comerciantes y vendedores  
 Grup 5 Treballadors dels serveis / Grupo 5 Trabajadores de los servicios  
 Grup 6 Agricultors, ramaders i pescadors / Grupo 6 Agricultores, ganaderos y pescadores  
 Grups 7, 8 i 9 Treballadors de la indústria i transports, i peons no agraris / Grupos 7, 8 y 9 Trabajadores de la industria y transportes, y peones no agrarios  
 70 Supervisors de producció i sobrestants / Supervisores de producción y capataces  
 72 Treballadors metal·lúrgics / Trabajadores metalúrgicos  
 74 Operadors de forns i aparells químics / Operadores de hornos y aparatos químicos  
 75 Filadors, teixidors, tintorers etc. / Hiladores, tejedores, tintoreros, etc.  
 76 Treballadors de la pelleteria / Trabajadores de la peletería  
 77 Treballadors de la preparació d'aliments i begudes / Trabajadores de la preparación de alimentos y bebidas  
 79 Sastres, talladors, modistes i tapicers / Sastres, cortadores, modistas y tapiceros  
 80 Sabaters i basters / Zapateros y guarnicioneros  
 81 Ebanistes i fusters / Ebanistas y carpinteros  
 83 Ferrers, fabricants d'eines i operadors de màquines-eina / Herreros, fabricantes de herramientas y operadores de máquinas-herramienta  
 84 Ajustadors-montadors i instal·ladors de màquines i mecànics de precisió / Ajustadores-montadores e instaladores de máquinas y mecánicos de precisión  
 85 Ajustadors electricistes, montadors-reparadors d'aparells elèctrics / Ajustadores electricistas, montadores-reparadores de aparatos eléctricos  
 86 Operadors de plantes de radiodifusió i televisió, d'aparells de so i cinematògrafs / Operadores de plantas de radiodifusión y televisión, de aparatos de sonido y cinematógrafos  
 87 Fontaners, manyàs, xapistes i armadors de construccions metàl·liques / Fontaneros, cerrajeros, chapistas y armadores de construcciones metálicas  
 88 Joiers, argenters, platers, rellotgers, etc. / Joyeros, orfebres, plateros, relojeros, etc.  
 89 Vidriers, terrissaires / Vidrieros, alfareros  
 90 Treballadors de la fabricació d'articles de cautxú natural, sintètic i plàstic / Trabajadores de la fabricación de artículos de caucho natural, sintético y plásticos  
 92 Caixistes, tipògrafs, etc. / Cajistas, tipógrafos, etc.  
 93 Pintors i empaperadors / Pintores y empapeladores  
 95 Paletes, fusters i altres treballadors de la construcció / Albañiles, carpinteros y otros trabajadores de la construcción  
 96 Operadors d'instal·lacions i maquinària fixa / Operadores de instalaciones y maquinaria fija  
 97 Operadors d'equips d'elevació i excavació, estibadors i carregadors / Operadores de equipos de elevación y excavación, estibadores y cargadores  
 98 Conductors de vehicles de transports / Conductores de vehículos de transportes  
 99 Peons no agraris / Peones no agrarios  
 Grup X Persones que no es poden classificar segons l'ocupació / Grupo X Personas que no se pueden clasificar según la ocupación  
 Grup Z Forces Armades / Grupo Z Fuerzas Armadas

## 5. Migració / Migración

### 5.8. Emigrants segons regió de destí i grups d'edat 1975

#### Emigrantes según región de destino y grupos de edad 1975

Regió de destí	Total	Grups d'edat								
		Fins a 5 anys	De 6 a 10 anys	De 11 a 15 anys	De 16 a 25 anys	De 26 a 35 anys	De 36 a 45 anys	De 46 a 55 anys	De 56 a 65 anys	De 66 i més anys
Total	11.567	918	1.075	797	2.122	2.786	1.486	950	695	738
Andalusia	315	32	28	19	41	64	36	32	28	35
Aragó	245	13	16	4	37	40	18	23	48	46
Astúries	24	1	4	0	4	3	3	2	5	2
Balears	119	9	4	6	32	29	13	10	5	11
Canàries	157	8	10	7	47	43	21	10	5	6
Castella la Nova	400	33	49	20	65	90	55	36	31	21
Castella la Vella	76	5	5	2	8	18	8	10	9	11
Catalunya	9.224	734	868	672	1.736	2.302	1.185	713	489	525
Barcelonès	6.131	490	555	465	1.172	1.590	761	493	290	315
Resta província	2.326	191	255	169	409	535	336	161	129	141
Resta Catalunya	767	53	58	38	155	177	88	59	70	69
Extremadura	29	2	3	0	5	4	0	4	6	5
Galícia	93	8	4	5	11	17	13	11	11	13
Lleó	94	8	10	3	9	22	17	6	8	11
Múrcia	62	5	3	4	6	10	12	7	9	6
Navarra	69	8	4	3	7	13	9	9	6	10
València	401	37	41	33	57	77	53	51	27	25
País Basc	110	7	13	11	21	16	22	10	3	7
Places africanes	5	0	0	0	3	2	0	0	0	0
Estrangers	144	8	13	8	33	36	21	16	5	4

## 5. Migració / Migración

### 5.9. Emigrants segons regió de destí, sexe, estat civil i grups d'edat 1978

#### Emigrantes según región de destino, sexo, estado civil y grupos de edad 1978

Regió de procedència	Estat civil														
	TOTAL			Solters			Casats			Vidus			Divorciats		
	Total	Homes	Dones	Total	Homes	Dones	Total	Homes	Dones	Total	Homes	Dones	Total	Homes	Dones
Total	14.773	7.411	7.362	8.352	4.393	3.959	6.009	2.943	3.066	350	55	295	62	20	42
Andalusia	898	465	433	418	237	181	455	223	232	25	5	20	0	0	0
Aragó	336	156	180	178	83	95	145	70	75	13	3	10	0	0	0
Astúries	58	27	31	31	15	16	25	11	14	2	1	1	0	0	0
Balears	192	106	86	109	63	46	77	39	38	4	2	2	2	2	0
Canàries	241	129	112	169	93	76	68	36	32	4	0	4	0	0	0
Castella la Nova	779	382	397	428	217	211	330	164	166	18	0	18	3	1	2
Castella la Vella	148	73	75	76	37	39	68	35	33	1	0	1	3	1	2
Catalunya	10.384	5.214	5.170	6.049	3.186	2.863	4.057	1.981	2.076	231	32	199	47	15	32
Barcelonès	5.444	2.753	2.691	3.343	1.760	1.583	1.974	979	995	103	8	95	24	6	18
Resta província	3.766	1.882	1.884	2.088	1.102	986	1.565	751	814	98	22	76	15	7	8
Resta Catalunya	1.174	579	595	618	324	294	518	251	267	30	2	28	8	2	6
Extremadura	85	39	46	39	20	19	37	19	18	8	0	8	1	0	1
Galícia	280	142	138	129	72	57	142	69	73	9	1	8	0	0	0
Lleó	181	89	92	80	41	39	94	46	48	6	2	4	1	0	1
Múrcia	157	78	79	68	34	34	85	41	44	3	2	1	1	1	0
Navarra	108	51	57	64	30	34	44	21	23	0	0	0	0	0	0
València	609	311	298	309	169	140	274	135	139	23	7	16	3	0	3
País Basc	114	52	62	84	38	46	29	14	15	1	0	1	0	0	0
Places africanes	40	19	21	18	7	11	22	12	10	0	0	0	0	0	0
Estrangers	163	78	85	103	51	52	57	27	30	2	0	2	1	0	1

Regió de procedència	Grups d'edat									
	Total	Fins a 5 anys	De 6 a 10 anys	De 11 a 15 anys	De 16 a 25 anys	De 26 a 35 anys	De 36 a 45 anys	De 46 a 55 anys	De 56 a 65 anys	De 66 i més anys
Total	14.773	1.217	1.261	888	3.298	3.561	1.693	1.113	902	840
Andalusia	898	84	98	52	143	172	99	98	92	60
Aragó	336	23	16	11	52	81	39	33	55	26
Astúries	58	7	7	2	7	19	5	3	4	4
Balears	192	13	7	10	40	61	17	16	14	14
Canàries	241	20	10	8	74	71	22	17	15	4
Castella la Nova	779	62	84	41	150	194	101	66	36	45
Castella la Vella	148	8	7	6	29	35	22	13	20	8
Catalunya	10.384	855	887	653	2.518	2.522	1.151	716	524	558
Barcelonès	5.444	441	467	317	1.516	1.376	577	342	219	189
Resta província	3.766	325	329	273	786	845	433	282	219	274
Resta Catalunya	1.174	89	91	63	216	301	141	92	86	95
Extremadura	85	8	10	4	9	18	12	2	13	9
Galícia	280	21	31	20	30	59	40	26	28	25
Lleó	181	13	8	8	28	55	25	16	17	11
Múrcia	157	14	11	10	25	27	23	17	12	18
Navarra	108	12	8	9	11	30	13	13	4	8
València	609	60	53	31	88	146	86	48	53	44
País Basc	114	10	8	6	34	27	15	7	3	4
Places africanes	40	3	2	2	9	9	3	7	5	0
Estrangers	163	4	14	15	51	35	20	15	7	2

## 5. Migració / Migración

### 5.10. Total emigrants per districte i mes 1975-1978 / Total emigrantes por distrito y mes 1975-1978

5.10.1. Any 1975 / Año 1975

Mesos	TOTAL			Districte I			Districte II			Districte III			Districte IV		
	Total	Canvi mun.	Canvi dte.	Total	Canvi mun.	Canvi dte.	Total	Canvi mun.	Canvi dte.	Total	Canvi mun.	Canvi dte.	Total	Canvi mun.	Canvi dte.
Total	13.300	11.567	1.733	788	677	111	975	779	196	949	867	82	580	480	100
Gener	1.171	995	176	77	65	12	98	81	17	64	58	6	57	46	11
Febrer	1.051	892	159	65	56	9	79	60	19	68	59	9	52	39	13
Març	1.259	1.087	172	55	44	11	76	58	18	102	91	11	38	31	7
Abril	1.451	1.233	218	79	57	22	145	127	18	83	67	16	51	36	15
Maig	1.232	1.063	169	84	74	10	112	94	18	92	85	7	73	64	9
Juny	1.077	938	139	50	42	8	50	34	16	70	70	0	41	35	6
Juliol	1.128	1.022	106	72	65	7	75	60	15	87	85	2	69	64	5
Agost	1.454	1.309	145	73	68	5	79	65	14	79	70	9	81	71	10
Setembre	1.181	1.093	88	81	74	7	65	51	14	99	95	4	67	61	6
Octubre	875	720	155	53	43	10	77	60	17	97	94	3	8	0	8
Novembre	522	420	102	47	43	4	47	32	15	37	30	7	3	0	3
Desembre	899	795	104	52	46	6	72	57	15	71	63	8	40	33	7

Mesos	Districte V			Districte VI			Districte VII			Districte VIII			Districte IX		
	Total	Canvi mun.	Canvi dte.	Total	Canvi mun.	Canvi dte.	Total	Canvi mun.	Canvi dte.	Total	Canvi mun.	Canvi dte.	Total	Canvi mun.	Canvi dte.
Total	690	627	63	645	435	210	601	478	123	1.127	900	227	3.026	2.848	178
Gener	64	60	4	71	48	23	54	41	13	114	92	22	160	131	29
Febrer	55	46	9	55	35	20	51	42	9	101	81	20	208	205	3
Març	57	51	6	39	18	21	45	31	14	111	92	19	337	317	20
Abril	68	53	15	50	19	31	32	19	13	178	159	19	362	346	16
Maig	55	47	8	65	46	19	36	24	12	95	74	21	243	221	22
Juny	33	30	3	47	31	16	63	58	5	65	49	16	297	266	31
Juliol	63	63	0	51	38	13	38	29	9	91	74	17	198	192	6
Agost	96	88	8	83	65	18	80	69	11	84	63	21	345	334	11
Setembre	58	55	3	56	45	11	56	50	6	41	30	11	260	253	7
Octubre	59	57	2	61	43	18	78	64	14	94	71	23	267	248	19
Novembre	36	32	4	36	25	11	35	28	7	85	65	20	163	156	7
Desembre	46	45	1	31	22	9	33	23	10	68	50	18	186	179	7

Mesos	Districte X			Districte XI			Districte XII		
	Total	Canvi mun.	Canvi dte.	Total	Canvi mun.	Canvi dte.	Total	Canvi mun.	Canvi dte.
Total	1.558	1.394	164	641	546	95	1.720	1.536	184
Gener	143	127	16	52	47	5	217	199	18
Febrer	112	95	17	72	61	11	133	113	20
Març	162	148	14	67	52	15	170	154	16
Abril	175	160	15	62	49	13	166	141	25
Maig	179	162	17	67	59	8	131	113	18
Juny	158	146	12	48	46	2	155	131	24
Juliol	132	117	15	75	71	4	177	164	13
Agost	175	161	14	60	53	7	219	202	17
Setembre	159	149	10	68	62	6	171	168	3
Octubre	44	29	15	10	1	9	27	10	17
Novembre	15	4	11	6	1	5	12	4	8
Desembre	104	96	8	54	44	10	142	137	5

## 5. Migració / Migración

### 5.10. Total emigrants per districte i mes 1975-1978 / Total emigrantes por distrito y mes 1975-1978

5.10.2. Any 1977 / Año 1977

Mesos	TOTAL			Districte I			Districte II			Districte III			Districte IV		
	Total	Canvi mun.	Canvi dte.	Total	Canvi mun.	Canvi dte.	Total	Canvi mun.	Canvi dte.	Total	Canvi mun.	Canvi dte.	Total	Canvi mun.	Canvi dte.
Total	29.906	13.840	16.066	1.556	721	835	1.543	361	1.182	2.362	1.088	1.274	1.771	848	923
Gener	829	757	72	51	37	14	7	2	5	94	82	12	88	86	2
Febrer	1.118	1.007	111	79	58	21	27	12	15	70	60	10	98	94	4
Març	905	869	36	83	83	0	3	0	3	81	78	3	50	50	0
Abril	678	614	64	58	50	8	11	6	5	60	50	10	50	43	7
Maig	807	766	41	55	45	10	9	3	6	58	58	0	82	80	2
Juny	1.007	965	42	62	59	3	3	1	2	53	50	3	64	62	2
Juliol	966	875	91	65	61	4	7	1	6	103	94	9	70	67	3
Agost	1.592	1.430	162	102	85	17	44	7	37	74	66	8	86	86	0
Setembre	1.454	1.333	121	82	82	0	12	2	10	113	106	7	94	80	14
Octubre	1.404	1.235	169	66	58	8	129	108	21	159	155	4	73	60	13
Novembre	1.501	1.312	189	53	50	3	146	130	16	139	130	9	67	61	6
Desembre	17.645	2.677	14.968	800	53	747	1.145	89	1.056	1.358	159	1.199	949	79	870

Mesos	Districte V			Districte VI			Districte VII			Districte VIII			Districte IX		
	Total	Canvi mun.	Canvi dte.	Total	Canvi mun.	Canvi dte.	Total	Canvi mun.	Canvi dte.	Total	Canvi mun.	Canvi dte.	Total	Canvi mun.	Canvi dte.
Total	1.147	627	520	1.542	660	882	2.379	997	1.382	2.758	1.003	1.755	6.321	3.321	3.000
Gener	34	34	0	42	36	6	49	36	13	64	64	0	211	209	2
Febrer	40	40	0	31	23	8	59	43	16	115	101	14	278	276	2
Març	59	57	2	57	55	2	34	30	4	125	120	5	70	67	3
Abril	50	50	0	41	37	4	45	37	8	77	73	4	43	43	0
Maig	36	35	1	36	36	0	30	27	3	56	50	6	143	143	0
Juny	41	34	7	66	66	0	57	55	2	65	61	4	281	275	6
Juliol	43	35	8	85	82	3	53	30	23	115	101	14	59	58	1
Agost	86	73	13	78	76	2	19	4	15	187	134	53	565	564	1
Setembre	86	77	9	108	77	31	95	83	12	133	112	21	377	375	2
Octubre	52	44	8	65	46	19	106	84	22	88	82	6	369	355	14
Novembre	49	42	7	100	78	22	103	90	13	103	81	22	375	350	25
Desembre	571	106	465	833	48	785	1.729	478	1.251	1.630	24	1.606	3.550	606	2.944

Mesos	Districte X			Districte XI			Districte XII		
	Total	Canvi mun.	Canvi dte.	Total	Canvi mun.	Canvi dte.	Total	Canvi mun.	Canvi dte.
Total	2.695	1.323	1.372	1.937	1.080	857	3.895	1.811	2.084
Gener	81	71	10	86	82	4	22	18	4
Febrer	103	92	11	147	140	7	71	68	3
Març	106	98	8	87	85	2	150	146	4
Abril	116	110	6	86	82	4	41	33	8
Maig	105	94	11	82	82	0	115	113	2
Juny	143	131	12	63	63	0	109	108	1
Juliol	133	122	11	39	38	1	194	186	8
Agost	169	166	3	95	91	4	87	78	9
Setembre	140	130	10	98	95	3	116	114	2
Octubre	149	119	30	104	96	8	44	28	16
Novembre	170	128	42	92	86	6	104	86	18
Desembre	1.280	62	1.218	958	140	818	2.842	833	2.009

## 5. Migració / Migración

### 5.10. Total emigrants per districte i mes 1975-1978 / Total emigrantes por distrito y mes 1975-1978

5.10.3. Any 1978 / Año 1978

Mesos	TOTAL			Districte I			Districte II			Districte III			Districte IV		
	Total	Canvi mun.	Canvi dte.	Total	Canvi mun.	Canvi dte.	Total	Canvi mun.	Canvi dte.	Total	Canvi mun.	Canvi dte.	Total	Canvi mun.	Canvi dte.
Total	24.735	14.773	9.962	1.122	717	405	1.914	1.038	876	1.764	1.068	696	1.447	750	697
Gener	1.445	1.357	88	63	58	5	29	19	10	88	77	11	87	75	12
Febrer	2.006	1.295	711	42	19	23	111	38	73	106	63	43	116	68	48
Març	1.709	1.213	496	128	99	29	141	80	61	85	28	57	124	68	56
Abril	2.654	1.313	1.341	50	9	41	291	185	106	271	185	86	117	21	96
Maig	2.145	1.211	934	103	69	34	162	78	84	207	118	89	140	80	60
Juny	2.287	1.568	719	116	76	40	135	89	46	157	115	42	158	105	53
Juliol	2.187	1.269	918	78	42	36	219	141	78	194	124	70	142	85	57
Agost	2.269	1.280	989	120	88	32	248	150	98	122	102	20	106	47	59
Setembre	2.341	1.443	898	141	98	43	231	157	74	150	101	49	54	3	51
Octubre	1.805	1.118	687	95	59	36	141	91	50	164	110	54	112	69	43
Novembre	1.987	909	1.078	141	75	66	106	4	102	108	15	93	172	73	99
Desembre	1.900	797	1.103	45	25	20	100	6	94	112	30	82	119	56	63

Mesos	Districte V			Districte VI			Districte VII			Districte VIII			Districte IX		
	Total	Canvi mun.	Canvi dte.	Total	Canvi mun.	Canvi dte.	Total	Canvi mun.	Canvi dte.	Total	Canvi mun.	Canvi dte.	Total	Canvi mun.	Canvi dte.
Total	1.116	647	469	1.341	883	458	1.793	1.292	501	1.900	1.088	812	6.926	4.672	2.254
Gener	15	13	2	59	53	6	141	131	10	184	171	13	365	357	8
Febrer	76	50	26	114	73	41	175	141	34	208	126	82	472	368	104
Març	91	71	20	100	59	41	107	101	6	200	162	38	401	321	80
Abril	158	92	66	133	67	66	120	82	38	102	4	98	688	317	371
Maig	123	75	48	130	86	44	136	84	52	92	20	72	610	372	238
Juny	89	43	46	104	79	25	182	128	54	217	157	60	487	372	115
Juliol	102	40	62	92	72	20	146	119	27	95	35	60	652	397	255
Agost	130	76	54	110	84	26	213	119	94	173	99	74	697	447	250
Setembre	83	50	33	128	87	41	161	120	41	62	7	55	732	489	243
Octubre	108	67	41	112	60	52	108	80	28	220	151	69	574	421	153
Novembre	81	38	43	95	54	41	146	97	49	218	140	78	615	410	205
Desembre	60	32	28	164	109	55	158	90	68	129	16	113	633	401	232

Mesos	Districte X			Districte XI			Districte XII		
	Total	Canvi mun.	Canvi dte.	Total	Canvi mun.	Canvi dte.	Total	Canvi mun.	Canvi dte.
Total	1.576	583	993	708	360	348	3.128	1.675	1.453
Gener	141	137	4	61	60	1	212	206	6
Febrer	214	104	110	125	99	26	247	146	101
Març	62	18	44	41	19	22	229	187	42
Abril	284	153	131	51	3	48	389	195	194
Maig	91	3	88	18	2	16	333	224	109
Juny	244	138	106	76	59	17	322	207	115
Juliol	96	4	92	34	2	32	337	208	129
Agost	67	4	63	85	51	34	198	13	185
Setembre	101	14	87	104	60	44	394	257	137
Octubre	46	5	41	16	0	16	109	5	104
Novembre	118	0	118	33	0	33	154	3	151
Desembre	112	3	109	64	5	59	204	24	180



## 5. Migració / Migración

### 5.11. Migració interna segons districte d'alta i districte de baixa per sexe 1975-1977 Migración interna según distrito de alta y distrito de baja por sexo 1975-1977

5.11.1. Any 1975 / Año 1975

Districte de baixa	Districte d'alta														
	TOTAL			Districte I			Districte II			Districte III			Districte IV		
	Total	Homes	Dones	Total	Homes	Dones	Total	Homes	Dones	Total	Homes	Dones	Total	Homes	Dones
Total	1.733	957	776	42	27	15	159	95	64	98	51	47	114	63	51
I	111	59	52	11	5	6	12	6	6	2	1	1	7	4	3
II	196	106	90	7	5	2	78	42	36	3	3	0	7	3	4
III	82	47	35	0	0	0	0	0	0	26	13	13	10	6	4
IV	100	57	43	4	3	1	3	3	0	10	5	5	36	20	16
V	63	34	29	4	2	2	4	4	0	1	0	1	10	6	4
VI	210	117	93	1	1	0	32	19	13	3	1	2	8	5	3
VII	123	70	53	2	2	0	4	4	0	1	1	0	7	3	4
VIII	227	123	104	1	1	0	3	3	0	18	8	10	9	5	4
IX	178	96	82	5	3	2	8	5	3	0	0	0	5	3	2
X	164	93	71	5	3	2	8	5	3	3	3	0	8	3	5
XI	95	53	42	0	0	0	1	1	0	14	8	6	4	3	1
XII	184	102	82	2	2	0	6	3	3	17	8	9	3	2	1

Districte de baixa	Districte d'alta														
	Districte V			Districte VI			Districte VII			Districte VIII			Districte IX		
	Total	Homes	Dones	Total	Homes	Dones	Total	Homes	Dones	Total	Homes	Dones	Total	Homes	Dones
Total	19	11	8	167	88	79	177	94	83	168	82	86	286	174	112
I	0	0	0	15	9	6	12	6	6	5	3	2	19	11	8
II	1	1	0	16	9	7	14	8	6	10	5	5	29	15	14
III	0	0	0	4	3	1	1	0	1	7	4	3	9	7	2
IV	2	1	1	4	2	2	7	5	2	9	2	7	10	7	3
V	9	4	5	12	7	5	4	1	3	7	2	5	6	6	0
VI	4	2	2	52	38	14	15	9	6	10	6	4	9	7	2
VII	1	1	0	9	5	4	77	40	37	5	3	2	2	1	1
VIII	1	1	0	8	1	7	14	8	6	82	43	39	42	23	19
IX	0	0	0	20	7	13	11	6	5	10	3	7	80	50	30
X	0	0	0	15	0	15	7	4	3	9	3	6	27	18	9
XI	0	0	0	7	3	4	12	5	7	3	2	1	5	5	0
XII	1	1	0	5	4	1	3	2	1	11	6	5	48	24	24

Districte de baixa	Districte d'alta								
	Districte X			Districte XI			Districte XII		
	Total	Homes	Dones	Total	Homes	Dones	Total	Homes	Dones
Total	144	80	64	156	79	77	203	113	90
I	9	4	5	4	1	3	15	9	6
II	9	6	3	14	5	9	8	4	4
III	1	0	1	15	8	7	9	6	3
IV	4	4	0	6	1	5	5	4	1
V	1	0	1	1	0	1	4	2	2
VI	21	0	21	37	19	18	18	10	8
VII	6	5	1	1	0	1	8	5	3
VIII	0	0	0	11	8	3	38	22	16
IX	26	15	11	5	2	3	8	2	6
X	58	40	18	6	4	2	18	10	8
XI	0	0	0	44	24	20	5	2	3
XII	9	6	3	12	7	5	67	37	30

## 5. Migració / Migración

### 5.11. Migració interna segons districte d'alta i districte de baixa per sexe 1975-1977 Migración interna según distrito de alta y distrito de baja por sexo 1975-1977

5.11.2. Any 1977 / Año 1977

Districte de baixa	Districte d'alta														
	TOTAL			Districte I			Districte II			Districte III			Districte IV		
	Total	Homes	Dones	Total	Homes	Dones	Total	Homes	Dones	Total	Homes	Dones	Total	Homes	Dones
Total	16.066	8.004	8.062	376	184	192	1.001	487	514	1.354	651	703	755	388	367
I	835	409	426	237	112	125	44	25	19	41	17	24	68	35	33
II	1.182	559	623	15	5	10	544	258	286	48	19	29	18	7	11
III	1.274	597	677	6	4	2	20	9	11	592	280	312	38	18	20
IV	923	456	467	19	8	11	26	11	15	102	48	54	269	133	136
V	520	270	250	20	12	8	88	37	51	11	6	5	24	14	10
VI	882	446	436	9	5	4	50	25	25	103	46	57	22	12	10
VII	1.382	702	680	4	2	2	65	32	33	23	14	9	16	8	8
VIII	1.755	853	902	9	3	6	38	21	17	112	48	64	54	34	20
IX	3.000	1.519	1.481	18	7	11	54	28	26	70	28	42	69	37	32
X	1.372	724	648	11	7	4	30	18	12	34	19	15	98	51	47
XI	857	437	420	10	8	2	18	9	9	128	77	51	21	9	12
XII	2.084	1.032	1.052	18	11	7	24	14	10	90	49	41	58	30	28

Districte de baixa	Districte d'alta														
	Districte V			Districte VI			Districte VII			Districte VIII			Districte IX		
	Total	Homes	Dones	Total	Homes	Dones	Total	Homes	Dones	Total	Homes	Dones	Total	Homes	Dones
Total	231	122	109	783	390	393	1.889	921	968	2.028	988	1.040	3.089	1.585	1.504
I	31	15	16	16	9	7	86	34	52	55	29	26	95	48	47
II	21	9	12	86	43	43	172	77	95	73	33	40	56	36	20
III	1	0	1	47	27	20	79	39	40	160	67	93	63	24	39
IV	6	2	4	50	31	19	67	32	35	91	48	43	100	52	48
V	81	48	33	35	14	21	61	29	32	47	23	24	66	40	26
VI	7	5	2	239	117	122	114	64	50	55	30	25	47	22	25
VII	4	3	1	74	38	36	865	424	441	74	38	36	56	34	22
VIII	8	5	3	57	29	28	68	29	39	910	439	471	151	70	81
IX	22	8	14	41	18	23	128	67	61	152	79	73	1.883	963	920
X	23	13	10	35	18	17	60	33	27	77	38	39	196	114	82
XI	17	11	6	52	26	26	110	57	53	55	28	27	33	14	19
XII	10	3	7	51	20	31	79	36	43	279	136	143	343	168	175

Districte de baixa	Districte d'alta								
	Districte X			Districte XI			Districte XII		
	Total	Homes	Dones	Total	Homes	Dones	Total	Homes	Dones
Total	1.223	626	597	1.368	677	691	1.969	985	984
I	64	32	32	24	14	10	74	39	35
II	32	17	15	78	38	40	39	17	22
III	22	8	14	177	86	91	69	35	34
IV	61	30	31	80	37	43	52	24	28
V	14	8	6	40	21	19	33	18	15
VI	27	13	14	158	80	78	51	27	24
VII	36	21	15	133	72	61	32	16	16
VIII	45	26	19	89	40	49	214	109	105
IX	176	92	84	86	42	44	301	150	151
X	648	330	318	53	27	26	107	56	51
XI	15	8	7	350	165	185	48	25	23
XII	83	41	42	100	55	45	949	469	480

## 5. Migració / Migración

### 5.12. Migració interna segons districte d'alta i districte de baixa 1978 Migración interna según distrito de alta y distrito de baja 1978

Districte d'alta													
Districte de baixa	Total	Dte. I	Dte. II	Dte. III	Dte. IV	Dte. V	Dte. VI	Dte. VII	Dte. VIII	Dte. IX	Dte. X	Dte. XI	Dte. XII
Total	9.962	198	789	566	587	164	500	628	906	2.698	964	688	1.274
I	410	80	39	7	56	8	21	28	32	59	39	13	28
II	876	9	439	15	26	32	52	95	33	62	22	35	56
III	696	6	17	306	32	3	23	46	74	40	11	99	39
IV	697	19	25	33	263	5	26	40	52	63	81	38	52
V	469	9	61	3	11	94	34	32	26	128	34	7	30
VI	458	6	35	43	16	3	161	20	30	33	8	80	23
VII	500	6	51	18	9	5	44	215	12	38	15	66	21
VIII	812	19	17	42	32	2	35	23	348	85	18	63	128
IX	2.250	23	57	24	38	2	37	33	62	1.586	162	61	165
X	993	6	14	3	48	7	28	25	47	223	495	35	62
XI	348	2	10	38	7	0	15	47	29	32	16	129	23
XII	1.453	13	24	34	49	3	24	24	161	349	63	62	647

## 5. Migració / Migración

### 5.13. Total immigrants 1975-1978 / Total inmigrantes 1975-1978

Districte	1975			1976			1977			1978		
	Total	Canvi mun.	Canvi dte.	Total	Canvi mun.	Canvi dte.	Total	Canvi mun.	Canvi dte.	Total	Canvi mun.	Canvi dte.
Total	14.319	12.586	1.733	10.386	—	—	26.687	10.621	16.066	16.923	6.961	9.962
I	497	455	42	—	—	—	675	299	376	375	177	198
II	956	797	159	—	—	—	1.666	665	1.001	1.323	534	789
III	665	567	98	—	—	—	1.981	627	1.354	1.189	623	566
IV	750	636	114	—	—	—	1.325	570	755	977	390	587
V	368	349	19	—	—	—	474	243	231	347	183	164
VI	803	636	167	—	—	—	1.363	580	783	810	310	500
VII	1.300	1.123	177	—	—	—	3.136	1.247	1.889	1.368	740	628
VIII	1.108	940	168	—	—	—	2.931	903	2.028	1.443	537	906
IX	3.789	3.503	286	—	—	—	5.676	2.587	3.089	4.558	1.860	2.698
X	1.307	1.163	144	—	—	—	2.046	823	1.223	1.548	584	964
XI	773	617	156	—	—	—	2.128	760	1.368	1.195	507	688
XII	2.003	1.800	203	—	—	—	3.286	1.317	1.969	1.790	516	1.274

## 5. Migració / Migración

### 5.14. Total emigrants 1975-1978 / Total emigrantes 1975-1978

Districte	1975			1976			1977			1978		
	Total	Canvi mun.	Canvi dte.	Total	Canvi mun.	Canvi dte.	Total	Canvi mun.	Canvi dte.	Total	Canvi mun.	Canvi dte.
Total	13.300	11.567	1.733	9.640	—	—	29.906	13.840	16.066	24.735	14.773	9.962
I	788	677	111	—	—	—	1.556	721	835	1.127	717	410
II	975	779	196	—	—	—	1.543	361	1.182	1.914	1.038	876
III	949	867	82	—	—	—	2.362	1.088	1.274	1.764	1.068	696
IV	580	480	100	—	—	—	1.771	848	923	1.447	750	697
V	690	627	63	—	—	—	1.147	627	520	1.116	647	469
VI	645	435	210	—	—	—	1.542	660	882	1.341	883	458
VII	601	478	123	—	—	—	2.379	997	1.382	1.792	1.292	500
VIII	1.127	900	227	—	—	—	2.758	1.003	1.755	1.900	1.088	812
IX	3.026	2.848	178	—	—	—	6.321	3.321	3.000	6.922	4.672	2.250
X	1.558	1.394	164	—	—	—	2.695	1.323	1.372	1.576	583	993
XI	641	546	95	—	—	—	1.937	1.080	857	708	360	348
XII	1.720	1.536	184	—	—	—	3.895	1.811	2.084	3.128	1.675	1.453

# INDICE

# INDEX

1	Temas y Temas	1
2	Temas y Temas	2
3	Temas y Temas	3
4	Temas y Temas	4
5	Temas y Temas	5
6	Temas y Temas	6
7	Temas y Temas	7
8	Temas y Temas	8
9	Temas y Temas	9
10	Temas y Temas	10
11	Temas y Temas	11
12	Temas y Temas	12
13	Temas y Temas	13
14	Temas y Temas	14

1	Temas y Temas	1
2	Temas y Temas	2
3	Temas y Temas	3
4	Temas y Temas	4
5	Temas y Temas	5
6	Temas y Temas	6
7	Temas y Temas	7
8	Temas y Temas	8
9	Temas y Temas	9
10	Temas y Temas	10
11	Temas y Temas	11
12	Temas y Temas	12
13	Temas y Temas	13
14	Temas y Temas	14

1. Aspectes i evolució de la higiene i sanitat a Catalunya 1975-1978	140
2. Aspectes i evolució de la higiene i sanitat a Catalunya i Balears i Canàries 1975-1978	141
3. Aspectes i evolució de la higiene i sanitat a Catalunya i Balears i Canàries 1975-1978	142
4. Aspectes i evolució de la higiene i sanitat a Catalunya i Balears i Canàries 1975-1978	143
5. Aspectes i evolució de la higiene i sanitat a Catalunya i Balears i Canàries 1975-1978	144
6. Aspectes i evolució de la higiene i sanitat a Catalunya i Balears i Canàries 1975-1978	145

1. Aspectes i evolució de la higiene i sanitat a Catalunya 1975-1978	140
2. Aspectes i evolució de la higiene i sanitat a Catalunya i Balears i Canàries 1975-1978	141
3. Aspectes i evolució de la higiene i sanitat a Catalunya i Balears i Canàries 1975-1978	142
4. Aspectes i evolució de la higiene i sanitat a Catalunya i Balears i Canàries 1975-1978	143
5. Aspectes i evolució de la higiene i sanitat a Catalunya i Balears i Canàries 1975-1978	144
6. Aspectes i evolució de la higiene i sanitat a Catalunya i Balears i Canàries 1975-1978	145

### 3. HIGIENE I SANITAT HIGIENE Y SANIDAD

# INDICE

# INDEX

1	Temas y Temas	1
2	Temas y Temas	2
3	Temas y Temas	3
4	Temas y Temas	4
5	Temas y Temas	5
6	Temas y Temas	6
7	Temas y Temas	7
8	Temas y Temas	8
9	Temas y Temas	9
10	Temas y Temas	10
11	Temas y Temas	11
12	Temas y Temas	12
13	Temas y Temas	13
14	Temas y Temas	14

1	Temas y Temas	1
2	Temas y Temas	2
3	Temas y Temas	3
4	Temas y Temas	4
5	Temas y Temas	5
6	Temas y Temas	6
7	Temas y Temas	7
8	Temas y Temas	8
9	Temas y Temas	9
10	Temas y Temas	10
11	Temas y Temas	11
12	Temas y Temas	12
13	Temas y Temas	13
14	Temas y Temas	14

## Higiene i sanitat

	Pàg.
1. Inspecció d'espècies en viu i en canal a l'escorxador 1975-1978 _____	103
2. Reconeixements i decomisos en serveis d'estacions i mercats centrals. Bestiar 1975-1978 _____	103
3. Reconeixements i decomisos en serveis d'estacions i mercats centrals. Aliments 1975-1978 _____	103
4. Decomisos totals segons causes 1975-1978 _____	104
5. Mostres recollides per analitzar 1975-1978 _____	104
6. Cementiris, Enterraments efectuats 1975-1978 _____	105

## Higiene y sanidad

	Pág.
1. <i>Inspección de especies en vivo y en canal en el matadero 1975-1978 _____</i>	<i>103</i>
2. <i>Reconocimientos y decomisos en servicios de estaciones y mercados centrales. Ganado 1975-1978 _____</i>	<i>103</i>
3. <i>Reconocimientos y decomisos en servicios de estaciones y mercados centrales. Alimentos 1975-1978 _____</i>	<i>103</i>
4. <i>Decomisos totales según causas 1975-1978 _____</i>	<i>104</i>
5. <i>Muestras recogidas para analizar 1975-1978 _____</i>	<i>104</i>
6. <i>Cementerios. Entierros efectuados 1975-1978 _____</i>	<i>105</i>

Fonts: Unitat Operativa d'Higiene dels aliments  
i Zoonosi. Ajuntament de Barcelona  
Laboratori Municipal  
Negociat de Cementiris. Ajuntament de  
Barcelona



1. Inspecció d'espècies en viu i en canal a l'escorxadador 1975-1978  
*Inspección de especies en vivo y en canal en el matadero 1975-1978*

Espècies	1975		1976		1977		1978	
	Caps	Tn.	Caps	Tn.	Caps	Tn.	Caps	Tn.
Total	1.007.310	34.928	914.604	29.187	977.431	30.323	965.342	29.243
Vaquí	65.332	11.714	53.999	10.102	53.370	10.322	45.532	8.858
Vaquí forani	29.893	4.909	16.183	2.745	11.564	2.112	6.932	1.793
Xai i cabrit	767.481	7.906	724.410	7.689	770.867	7.837	763.917	7.964
Xai forani	3.371	19	3.983	39	12	(1)	1.750	10
Bou de lidia	346	90	0	0	0	0	285	76
Porcí	137.887	9.783	112.953	8.111	138.580	9.555	143.231	9.959
Equí	3.000	507	3.076	501	3.038	497	3.695	583

(1) 0,155 Tn

2. Reconeixements i decomisos en serveis d'estacions i mercats centrals.  
 Bestiar 1975-1978  
*Reconocimientos y decomisos en servicios de estaciones y mercados centrales.*  
 Ganado 1975-1978

Espècies	1975		1976		1977		1978	
	Caps reconeguts	Decomisos	Caps reconeguts	Decomisos	Caps reconeguts	Decomisos	Caps reconeguts	Decomisos
Total	180.446	184	182.733	146	173.232	48	51.666	1.015
Vaquí	449	0	169	0	0	0	0	0
Oví i cabrum	311	0	49	0	11	0	0	0
Porquí	0	0	0	0	0	0	0	0
Equí	135	2	76	0	10	0	0	0
Aus	126.102	137	125.610	109	117.541	37	37.518	849
Conills	53.449	45	56.829	37	55.670	11	14.148	166

3. Reconeixements i decomisos en serveis d'estacions i mercats centrals.  
 Aliments 1975-1978  
*Reconocimientos y decomisos en servicios de estaciones y mercados centrales.*  
 Alimentos 1975-1978

Gènere	Unitat	1975		1976		1977		1978	
		Kg.	Decomisos	Kg.	Decomisos	Kg.	Decomisos	Kg.	Decomisos
Total	Kg.	486.686	172	180.040	12	199.476	22	51.168	0
Pernil i embotits	Kg.	24.892	0	13.252	0	19.720	0	7.065	0
Formatge i mantega	Kg.	6.889	0	7.348	0	4.256	0	2.018	0
Peix i marisc	Kg.	47.627	47	22.741	12	20.243	12	5.695	0
Fruites i verdures	Kg.	407.278	78	136.699	0	155.257	10	36.390	0
ous	Dotzena	321.769	45	156.884	0	221.001	0	37.318	0
caça	Caps	21.021	2	13.237	0	18.929	0	1.485	0

4. Decomissos totals segons causes 1975-1978  
*Decomisos totales según causas 1975-1978*

Causas	Total	Vaquí		Oví		Cabrum		Porcí		
		Bous i vaques	Vedelles	Ovelles	Corders	Cabres	Cabrits	Porcs	Garrins	Equins
1975										
Total	2.981	48	18	68	2.214	3	10	573	0	47
Malalties comunes	2.902	33	10	65	2.195	3	10	539	0	47
Malalties infeccioses	35	15	8	0	2	0	0	10	0	0
Traumatismes	44	0	0	3	17	0	0	24	0	0
1976										
Total	3.644	65	19	144	2.871	9	5	472	0	59
Malalties comunes	3.543	41	12	133	2.859	8	4	430	0	56
Malalties infeccioses	39	24	7	1	2	1	0	3	0	1
Traumatismes	62	0	0	10	10	0	1	39	0	2
1977										
Total	3.966	56	24	84	2.958	11	23	748	0	62
Malalties comunes	3.609	39	19	72	2.947	11	22	438	0	61
Malalties infeccioses	341	16	5	6	4	0	1	309	0	0
Traumatismes	16	1	0	6	7	0	0	1	0	1
1978										
Total	3.793	39	32	68	3.182	15	81	328	0	48
Malalties comunes	3.680	26	18	62	3.134	13	80	301	0	46
Malalties infeccioses	104	13	14	4	41	2	1	27	0	2
Traumatismes	9	0	0	2	7	0	0	0	0	0

5. Mostres recollides per analitzar  
 1975-1978  
*Muestras recogidas para analizar  
 1975-1978*

Producte	1975	1976	1977	1978
Total	1.875	1.702	1.558	1.894
Bacallà	0	0	0	90
Carn picada	201	136	157	167
Conserves	0	0	0	16
Croquetes de bacallà	20	33	2	0
Crustacis	86	77	123	189
Llet	568	594	340	368
Llegums cuits	49	42	79	56
Pesca salada	37	8	60	2
Plats preparats	2	6	10	41
Preparats càrnics	103	128	192	168
Preparats lactis	379	299	163	248
Formatges i mantegues	271	233	239	302
Salsitxes	159	146	193	247

6. Cementiris.  
Enterraments efectuats 1975-1978  
*Cementerios.*  
*Entierros efectuados 1975-1978*

<i>Cementiri</i>	1975	1976	1977	1978
TOTAL	17.278	17.125	16.374	16.440
Nord				
Total	5.796	5.537	5.338	5.377
Homes	2.934	2.788	2.757	2.843
Dones	2.462	2.415	2.292	2.280
Nens-es	400	334	289	254
Sud-Oest				
Total	7.206	7.478	7.069	7.057
Homes	2.977	2.946	2.902	2.883
Dones	3.208	3.310	3.156	3.219
Nens-es	1.021	1.222	1.011	955
Est				
Total	780	755	750	739
Homes	336	326	311	326
Dones	430	415	422	400
Nens-es	14	14	17	13
Sant Gervasi				
Total	233	228	199	193
Homes	90	101	88	93
Dones	139	121	110	97
Nens-es	4	6	1	3
Sant Andreu				
Total	1.264	1.332	1.159	1.211
Homes	627	582	565	539
Dones	614	714	563	654
Nens-es	23	36	31	18
Sarrià				
Total	113	97	103	92
Homes	52	40	43	58
Dones	59	55	60	34
Nens-es	2	2	0	0
Sants				
Total	309	289	263	273
Homes	157	138	119	122
Dones	146	143	142	148
Nens-es	6	8	2	3
Les Corts				
Total	1.528	1.344	1.429	1.427
Homes	733	635	632	655
Dones	768	689	779	761
Nens-es	27	20	18	11
Horta				
Total	49	65	64	71
Homes	20	31	27	37
Dones	27	34	37	32
Nens-es	2	0	0	2

# INDICE

# INDEX

1	Temas y Temas	1
2	Temas y Temas	2
3	Temas y Temas	3
4	Temas y Temas	4
5	Temas y Temas	5
6	Temas y Temas	6
7	Temas y Temas	7
8	Temas y Temas	8
9	Temas y Temas	9
10	Temas y Temas	10
11	Temas y Temas	11
12	Temas y Temas	12
13	Temas y Temas	13
14	Temas y Temas	14

1	Temas y Temas	1
2	Temas y Temas	2
3	Temas y Temas	3
4	Temas y Temas	4
5	Temas y Temas	5
6	Temas y Temas	6
7	Temas y Temas	7
8	Temas y Temas	8
9	Temas y Temas	9
10	Temas y Temas	10
11	Temas y Temas	11
12	Temas y Temas	12
13	Temas y Temas	13
14	Temas y Temas	14

## 4. ASSISTÈNCIA SANITÀRIA I BENEFICÈNCIA ASISTENCIA SANITARIA Y BENEFICENCIA

# INDICE

# INDEX

1	Temas y Temas	1
2	Temas y Temas	2
3	Temas y Temas	3
4	Temas y Temas	4
5	Temas y Temas	5
6	Temas y Temas	6
7	Temas y Temas	7
8	Temas y Temas	8
9	Temas y Temas	9
10	Temas y Temas	10
11	Temas y Temas	11
12	Temas y Temas	12
13	Temas y Temas	13
14	Temas y Temas	14

1	Temas y Temas	1
2	Temas y Temas	2
3	Temas y Temas	3
4	Temas y Temas	4
5	Temas y Temas	5
6	Temas y Temas	6
7	Temas y Temas	7
8	Temas y Temas	8
9	Temas y Temas	9
10	Temas y Temas	10
11	Temas y Temas	11
12	Temas y Temas	12
13	Temas y Temas	13
14	Temas y Temas	14

**Assistència sanitària i beneficència**

Pàg.

1.	Existències de malalts als hospitals 1975-1978	111
2.	Entrades de malalts als hospitals 1975-1978	111
3.	Sortides de malalts dels hospitals 1975-1978	112
4.	Asils i hospicis. Existències d'asilats 1975-1978	112
4.1.	Any 1975	112
4.2.	Any 1976	113
4.3.	Any 1977	113
4.4.	Any 1978	113
5.	Fundacions benèfiques. Serveis prestats als dispensaris	114
5.1.	Institut Santa Madrona 1975-1978	114
5.2.	Institut antituberculós "Francesc Moragas" 1975-1978	114
5.3.	Centre de Medicina Preventiva i Auxiologia 1975-1978	115
6.	Assistència Mèdica Municipal. Serveis prestats als dispensaris dels districtes 1975-1978	115
6.1.	Any 1975	115
6.2.	Any 1976	116
6.3.	Any 1977	116
6.4.	Any 1978	117
7.	Assistència Mèdica Municipal. Accidents assistits als dispensaris municipals 1975-1978	117
7.1.	Any 1975	117
7.2.	Any 1976	117
7.3.	Any 1977	118
7.4.	Any 1978	118
8.	Visites a les consultes dels dispensaris hospitalaris	119
8.1.	Hospital de la Creu Roja 1975-1978	119
8.2.	Hospital de la Mare de Déu del Sagrat Cor de Jesús 1975-1978	119
8.3.	Hospital de la Mare de Déu de l'Esperança 1975-1978	120
9.	Laboratori d'anàlisis clíniques de l'Institut d'Assistència. Anàlisis practicades 1975-1978	121
10.	Servei d'ambulàncies	122
10.1.	Nombre de sortides segons destí 1975-1978	122
10.2.	Nombre de serveis segons condició dels malalts 1975-1978	122
11.	Beneficència	122
11.1.	Personal acollit a la Llar d'Assistència Social d'Emergència 1975-1978	122
11.2.	Alberg Nocturn Municipal. Targetes expedides i estades, segons província de naixement dels acollits 1975-1978	123
11.3.	Llar Municipal d'Ancians. Targetes expedides i menjars efectuats, segons província de naixement dels acollits 1975-1978	124

**Asistencia sanitaria y beneficencia**

Pág.

1.	Existencias de enfermos en los hospitales 1975-1978	111
2.	Entradas de enfermos en los hospitales 1975-1978	111
3.	Salidas de enfermos de los hospitales 1975-1978	112
4.	Asilos y hospicios. Existencias de asilados 1975-1978	112
4.1.	Año 1975	112
4.2.	Año 1976	113
4.3.	Año 1977	113
4.4.	Año 1978	113
5.	Fundaciones benéficas. Servicios prestados en los dispensarios	114
5.1.	Instituto Santa Madrona 1975-1978	114
5.2.	Instituto antituberculoso "Francesc Moragas" 1975-1978	114
5.3.	Centro de Medicina Preventiva y Auxiología 1975-1978	115
6.	Asistencia Médica Municipal. Servicios prestados en los dispensarios de los distritos 1975-1978	115
6.1.	Año 1975	115
6.2.	Año 1976	116
6.3.	Año 1977	116
6.4.	Año 1978	117
7.	Asistencia Médica Municipal. Accidentes asistidos en los dispensarios municipales 1975-1978	117
7.1.	Año 1975	117
7.2.	Año 1976	117
7.3.	Año 1977	118
7.4.	Año 1978	118
8.	Visitas en las consultas de los dispensarios hospitalarios	119
8.1.	Hospital de la Cruz Roja 1975-1978	119
8.2.	Hospital de Ntra. Sra. del Sagrado Corazón de Jesús 1975-1978	119
8.3.	Hospital de Ntra. Sra. de la Esperanza 1975-1978	120
9.	Laboratorio de análisis clínicos del Instituto de Asistencia. Análisis practicados 1975-1978	121
10.	Servicio de ambulancias	122
10.1.	Número de salidas según destino 1975-1978	122
10.2.	Número de servicios según condición de los enfermos 1975-1978	122
11.	Beneficencia	122
11.1.	Personal acogido en el Hogar de Asistencia Social de Emergencia 1975-1978	122
11.2.	Albergue Nocturno Municipal. Tarjetas expedidas y estancias, según provincia de nacimiento de los acogidos 1975-1978	123
11.3.	Hogar Municipal de Ancianos. Tarjetas expedidas y comidas efectuadas, según provincia de nacimiento de los acogidos 1975-1978	124

Fonts: Residència "Vall d'Hebron"  
 Hospital Clínic  
 Hospital de Sant Pau  
 Hospital del Sagrat Cor  
 Hospital de la Creu Roja  
 Hospital de la Mare de Déu del Mar  
 Hospital de la Mare de Déu de  
 l'Esperança  
 Hospital de Nens de Barcelona  
 Institut Neurològic Municipal  
 Casa Provincial de la Caritat  
 Casa Municipal de la Misericòrdia  
 Llar Municipal d'Ancians  
 Asil Hospital de Sant Joan de Déu  
 Asil Hospital de Sant Rafael  
 Asil Toribio Durán  
 Col·legi Maria Reina  
 Escoles Professionals "Pelletier"  
 Secretaria Tècnica de Sanitat.  
 Ajuntament de Barcelona  
 Serveis Mèdics de la Caixa de Pensions i  
 de la Caixa de Barcelona  
 Alberg Nocturn Municipal  
 Llar Municipal d'Ancians

1	1975-1976	1975-1976	1975-1976
2	1976-1977	1976-1977	1976-1977
3	1977-1978	1977-1978	1977-1978
4	1978-1979	1978-1979	1978-1979
5	1979-1980	1979-1980	1979-1980
6	1980-1981	1980-1981	1980-1981
7	1981-1982	1981-1982	1981-1982
8	1982-1983	1982-1983	1982-1983
9	1983-1984	1983-1984	1983-1984
10	1984-1985	1984-1985	1984-1985
11	1985-1986	1985-1986	1985-1986
12	1986-1987	1986-1987	1986-1987
13	1987-1988	1987-1988	1987-1988
14	1988-1989	1988-1989	1988-1989
15	1989-1990	1989-1990	1989-1990
16	1990-1991	1990-1991	1990-1991
17	1991-1992	1991-1992	1991-1992
18	1992-1993	1992-1993	1992-1993
19	1993-1994	1993-1994	1993-1994
20	1994-1995	1994-1995	1994-1995
21	1995-1996	1995-1996	1995-1996
22	1996-1997	1996-1997	1996-1997
23	1997-1998	1997-1998	1997-1998
24	1998-1999	1998-1999	1998-1999
25	1999-2000	1999-2000	1999-2000
26	2000-2001	2000-2001	2000-2001
27	2001-2002	2001-2002	2001-2002
28	2002-2003	2002-2003	2002-2003
29	2003-2004	2003-2004	2003-2004
30	2004-2005	2004-2005	2004-2005
31	2005-2006	2005-2006	2005-2006
32	2006-2007	2006-2007	2006-2007
33	2007-2008	2007-2008	2007-2008
34	2008-2009	2008-2009	2008-2009
35	2009-2010	2009-2010	2009-2010
36	2010-2011	2010-2011	2010-2011
37	2011-2012	2011-2012	2011-2012
38	2012-2013	2012-2013	2012-2013
39	2013-2014	2013-2014	2013-2014
40	2014-2015	2014-2015	2014-2015
41	2015-2016	2015-2016	2015-2016
42	2016-2017	2016-2017	2016-2017
43	2017-2018	2017-2018	2017-2018
44	2018-2019	2018-2019	2018-2019
45	2019-2020	2019-2020	2019-2020
46	2020-2021	2020-2021	2020-2021
47	2021-2022	2021-2022	2021-2022
48	2022-2023	2022-2023	2022-2023
49	2023-2024	2023-2024	2023-2024
50	2024-2025	2024-2025	2024-2025



## 1. Existències de malalts als hospitals 1975-1978

### Existencias de enfermos en los hospitales 1975-1978

Centres hospitalaris	1975						1976					
	Existències a 1 de Gener			Existències a 31 de Desembre			Existències a 1 de Gener			Existències a 31 de Desembre		
	Total	Homes	Dones	Total	Homes	Dones	Total	Homes	Dones	Total	Homes	Dones
Total	3.882	1.856	2.026	3.857	1.693	2.164	3.857	1.693	2.164	4.247	2.121	2.126
Residència "Vall d'Hebron"	1.852	848	1.004	1.867	718	1.149	1.867	718	1.149	2.342	1.174	1.168
Hospital Clínic	678	365	313	683	331	352	683	331	352	743	397	346
Hospital de Sant Pau	597	314	283	556	345	211	556	345	211	578	330	248
Hospital del Sagrat Cor	74	31	43	91	45	46	91	45	46	168	82	86
Hospital de la Creu Roja	174	93	81	214	98	116	214	98	116	156	71	85
Hospital de La Mare de Déu del Mar	204	108	96	219	102	117	219	102	117	0	—	—
Hospital de La Mare de Déu de l'Esperança	226	60	166	212	45	167	212	45	167	251	63	188
Hospital de Nens de Barcelona	24	15	9	15	9	6	15	9	6	9	4	5
Institut Neurològic Municipal	53	22	31	0	—	—	0	—	—	0	—	—

Centres hospitalaris	1977						1978					
	Existències a 1 de Gener			Existències a 31 de Desembre			Existències a 1 de Gener			Existències a 31 de Desembre		
	Total	Homes	Dones	Total	Homes	Dones	Total	Homes	Dones	Total	Homes	Dones
Total	4.247	2.121	2.126	988	469	519	988	469	519	1.171	605	566
Residència "Vall d'Hebron"	2.342	1.174	1.168	0	—	—	0	—	—	0	—	—
Hospital Clínic	743	397	346	592	279	313	592	279	313	648	332	316
Hospital de Sant Pau	578	330	248	0	—	—	0	—	—	0	—	—
Hospital del Sagrat Cor	168	82	86	228	116	112	228	116	112	216	107	109
Hospital de la Creu Roja	156	71	85	37	29	8	37	29	8	173	114	59
Hospital de La Mare de Déu del Mar	0	—	—	0	—	—	0	—	—	0	—	—
Hospital de La Mare de Déu de l'Esperança	251	63	188	122	41	81	122	41	81	123	46	77
Hospital de Nens de Barcelona	9	4	5	9	4	5	9	4	5	11	6	5
Institut Neurològic Municipal	0	—	—	0	—	—	0	—	—	0	—	—

## 2. Entrades de malalts als hospitals 1975-1978

### Entradas de enfermos en los hospitales 1975-1978

Centres hospitalaris	1975			1976			1977			1978		
	Total	Homes	Dones	Total	Homes	Dones	Total	Homes	Dones	Total	Homes	Dones
Total	123.132	51.810	71.322	120.951	51.577	69.374	34.074	16.019	18.055	57.729	28.069	29.660
Residència "Vall d'Hebron"	74.948	28.239	46.709	72.316	28.234	44.082	0	—	—	0	—	—
Hospital Clínic	15.948	6.932	9.016	18.448	8.183	10.265	20.345	8.913	11.432	21.868	9.897	11.971
Hospital de Sant Pau	17.070	8.447	8.623	18.944	9.488	9.456	0	—	—	20.567	10.172	10.395
Hospital del Sagrat Cor	4.775	2.801	1.974	5.239	2.933	2.306	6.819	3.725	3.094	7.372	4.103	3.269
Hospital de la Creu Roja	4.649	2.120	2.529	4.725	2.127	2.598	5.003	2.397	2.606	4.715	2.262	2.453
Hospital de La Mare de Déu del Mar	3.594	2.082	1.512	0	—	—	0	—	—	0	—	—
Hospital de La Mare de Déu de l'Esperança	819	413	406	499	192	307	853	407	446	1.675	856	819
Hospital de Nens de Barcelona	760	435	325	780	420	360	1.054	577	477	1.532	779	753
Institut Neurològic Municipal	569	341	228	0	—	—	0	—	—	0	—	—

### 3. Sortides de malalts dels hospitals 1975-1978 Salidas de enfermos de los hospitales 1975-1978

Centres hospitalaris	1975						1976					
	Per mort			Per curació i altres causes			Per mort			Per curació i altres causes		
	Total	Homes	Dones	Total	Homes	Dones	Total	Homes	Dones	Total	Homes	Dones
Total	5.789	3.281	2.508	116.790	48.645	68.636	4.037	2.308	1.729	97.380	39.233	58.147
Residència "Vall d'Hebron"	2.599	1.536	1.063	72.334	26.833	45.501	2.381	1.454	927	69.460	26.324	43.136
Hospital Clínic	1.017	563	454	14.926	6.403	8.523	1.107	590	517	17.281	7.527	9.754
Hospital de Sant Pau	1.379	783	596	15.732	7.633	8.099	0	—	0	0	—	—
Hospital del Sagrat Cor	137	72	65	4.621	2.715	1.906	158	94	64	5.004	2.802	2.202
Hospital de la Creu Roja	259	120	139	4.349	1.994	2.355	202	117	85	4.578	2.034	2.544
Hospital de La Mare de Déu del Mar	231	138	93	3.348	1.950	1.398	0	—	0	0	—	—
Hospital de La Mare de Déu de l'Esperança	122	42	80	711	386	325	189	53	136	271	121	150
Hospital de Nens de Barcelona	0	—	—	769	441	328	0	—	—	786	425	361
Institut Neurològic Municipal	45	27	18	0	290	201	0	—	—	0	—	—

Centres hospitalaris	1977						1978					
	Per mort			Per curació i altres causes			Per mort			Per curació i altres causes		
	Total	Homes	Dones	Total	Homes	Dones	Total	Homes	Dones	Total	Homes	Dones
Total	1.935	1.026	909	32.487	15.151	17.336	1.959	1.060	899	35.019	16.701	18.318
Residència "Vall d'Hebron"	0	—	—	0	—	—	0	—	—	0	—	—
Hospital Clínic	1.207	671	536	19.299	8.370	10.929	1.237	702	535	20.575	9.142	11.433
Hospital de Sant Pau	0	—	—	0	—	—	0	—	—	0	—	—
Hospital del Sagrat Cor	261	146	115	6.498	3.545	2.953	336	178	158	7.048	3.934	3.114
Hospital de la Creu Roja	268	124	144	4.853	2.315	2.538	227	108	119	4.352	2.069	2.283
Hospital de La Mare de Déu del Mar	0	—	—	0	—	—	0	—	—	0	—	—
Hospital de La Mare de Déu de l'Esperança	199	85	114	783	344	439	159	72	87	1.514	779	735
Hospital de Nens de Barcelona	0	—	—	1.054	577	477	0	—	—	1.530	777	753
Institut Neurològic Municipal	0	—	—	0	—	—	0	—	—	0	—	—

### 4. Asils i hospicis. Existències d'asilats 1975-1978 Asilos y hospicios. Existencias de asilados 1975-1978

#### 4.1. Any 1975 / Año 1975

	Existències a 1 de Gener						Existències a 31 de Desembre					
	Menys de 14 anys			Més de 14 anys			Menys de 14 anys			Més de 14 anys		
	Total	Nens	Nenes	Total	Homes	Dones	Total	Nens	Nenes	Total	Homes	Dones
Total	1.773	822	951	2.096	1.026	1.070	1.920	873	1.047	2.321	1.152	1.169
Casa Prov. de la Caritat	1.260	641	619	1.339	817	522	1.410	688	722	1.585	947	638
Casa Mun. de la Misericòrdia	90	—	90	124	—	124	70	—	70	144	—	144
Llar Mun. d'Ancians	0	—	—	373	166	207	0	—	—	363	164	199
Asil Hospital Sant Joan de Déu	196	120	76	4	4	—	218	128	90	7	6	1
Asil Hospital Sant Rafael	34	1	33	33	2	31	33	2	31	33	1	32
Asil Toribio Durán	60	60	—	37	37	—	55	55	—	34	34	—
Col·legi Maria Reina	126	—	126	64	—	64	131	—	131	37	—	37
Escoles Professionals "Pelletier"	7	—	7	122	—	122	3	—	3	118	—	118

4. Asils i hospicis. Existències d'asilats 1975-1978  
*Asilos y hospicios. Existencias de asilados 1975-1978*

4.2. Any 1976 / Año 1976

	Existències a 1 de Gener						Existències a 31 de Desembre					
	Menys de 14 anys			Més de 14 anys			Menys de 14 anys			Més de 14 anys		
	Total	Nens	Nenes	Total	Homes	Dones	Total	Nens	Nenes	Total	Homes	Dones
Total	1.920	873	1.047	2.321	1.152	1.169	1.927	890	1.037	2.145	1.081	1.064
Casa Prov. de la Caritat	1.410	688	722	1.585	947	638	1.491	758	733	1.489	902	587
Casa Mun. de la Misericòrdia	70	—	70	144	—	144	71	—	71	143	—	143
Llar Mun. d'Ancians	0	—	—	363	164	199	0	—	—	316	144	172
Asil Hospital Sant Joan de Déu	218	128	90	7	6	1	189	110	79	2	2	—
Asil Hospital Sant Rafael	33	2	31	33	1	32	40	10	30	60	15	45
Asil Toribio Durán	55	55	—	34	34	—	12	12	—	18	18	—
Col·legi Maria Reina	131	—	131	37	—	37	121	—	121	48	—	48
Escoles Professionals "Pelletier"	3	—	3	118	—	118	3	—	3	69	—	69

4. Asils i hospicis. Existències d'asilats 1975-1978  
*Asilos y hospicios. Existencias de asilados 1975-1978*

4.3. Any 1977 / Año 1977

	Existències a 1 de Gener						Existències a 31 de Desembre					
	Menys de 14 anys			Més de 14 anys			Menys de 14 anys			Més de 14 anys		
	Total	Nens	Nenes	Total	Homes	Dones	Total	Nens	Nenes	Total	Homes	Dones
Total	1.927	890	1.037	2.145	1.081	1.064	240	13	227	702	179	523
Casa Prov. de la Caritat	1.491	758	733	1.489	902	587	0	—	—	0	—	—
Casa Mun. de la Misericòrdia	71	—	71	143	—	143	91	—	91	123	—	123
Llar Mun. d'Ancians	0	—	—	316	144	172	0	—	—	396	146	250
Asil Hospital Sant Joan de Déu (1)	189	110	79	2	2	—	0	—	—	0	—	—
Asil Hospital Sant Rafael	40	10	30	60	15	45	31	7	24	80	25	55
Asil Toribio Durán	12	12	—	18	18	—	6	6	—	8	8	—
Col·legi Maria Reina	121	—	121	48	—	48	105	—	105	47	—	47
Escoles Professionals "Pelletier"	3	—	3	69	—	69	7	—	7	48	—	48

(1) Les dades de nens i nenes són fins els 18 anys / Los datos de niños y niñas son hasta los 18 años

4. Asils i hospicis. Existències d'asilats 1975-1978  
*Asilos y hospicios. Existencias de asilados 1975-1978*

4.4. Any 1978 / Año 1978

	Existències a 1 de Gener						Existències a 31 de Desembre					
	Menys de 14 anys			Més de 14 anys			Menys de 14 anys			Més de 14 anys		
	Total	Nens	Nenes	Total	Homes	Dones	Total	Nens	Nenes	Total	Homes	Dones
Total	1.650	741	909	2.167	1.049	1.118	217	14	203	309	47	262
Casa Prov. de la Caritat	1.410	728	682	1.465	870	595	0	—	—	0	—	—
Casa Mun. de la Misericòrdia	91	—	91	123	—	123	96	—	96	124	—	124
Asil Hospital Sant Rafael	31	7	24	80	25	55	16	8	8	93	39	54
Asil Toribio Durán	6	6	—	8	8	—	6	6	—	8	8	—
Col·legi Maria Reina	105	—	105	47	—	47	93	—	93	41	—	41
Escoles Professionals "Pelletier"	7	—	7	48	—	48	6	—	6	43	—	43
Res. d'Ancians Mare de Déu Esperança	0	—	—	396	146	250	0	—	—	0	—	—

5. Fundacions benèfiques.  
 Serveis prestats als dispensaris  
*Fundaciones benéficas.  
 Servicios prestados en los dispensarios*

**5.1. Institut Santa Madrona 1975-1978 (1)**  
***Instituto Santa Madrona 1975-1978 (1)***

Serveis prestats	1975	1976	1977	1978
Total	222.628	226.221	198.143	196.125
Visites	60.357	58.256	52.907	49.232
Assistències	65.267	67.276	56.573	56.391
Anàlisis	97.004	100.689	88.663	90.502

(1) Organisme filial de la Caixa de Pensions per a la Vellesa i d'Estalvis  
*Organismo filial de la Caixa de Pensions per a la Vellesa i d'Estalvis*

Font: Caixa de Pensions per a la Vellesa i d'Estalvis

5. Fundacions benèfiques. Serveis prestats als dispensaris  
*Fundaciones benéficas. Servicios prestados en los dispensarios*

**5.2. Institut antituberculós "Francesc Moragas" 1975-1978 (1)**  
***Instituto antituberculoso "Francesc Moragas" 1975-1978 (1)***

Serveis prestats	1975			1976			1977			1978 (2)		
	Total	Homes	Dones	Total	Homes	Dones	Total	Homes	Dones	Total	Homes	Dones
TOTAL	37.247	12.503	12.483	36.353	12.106	11.874	38.857	14.465	12.052	31.824	—	—
Total Adults	14.724	7.164	7.560	13.962	6.870	7.092	17.601	9.679	7.922	17.824	—	—
Malalts de nou ingrés	3.513	1.567	1.946	4.316	2.030	2.286	5.038	2.936	2.102	5.006	—	—
Visites o assistències	11.211	5.597	5.614	9.646	4.840	4.806	12.563	6.743	5.820	12.818	—	—
Total Infants	7.453	3.926	3.527	7.142	3.756	3.386	7.006	3.823	3.183	5.165	—	—
Malalts de nou ingrés	1.701	881	820	2.308	1.216	1.092	1.540	846	694	1.187	—	—
Visites o assistències	5.752	3.045	2.707	4.834	2.540	2.294	5.466	2.977	2.489	3.978	—	—
Total Otorrinolaringologia	2.809	1.413	1.396	2.876	1.480	1.396	1.910	963	947	1.297	—	—
Visites o assistències	2.809	1.413	1.396	2.876	1.480	1.396	1.910	963	947	1.297	—	—
Total Laboratori	12.261	—	—	12.373	—	—	12.340	—	—	7.538	—	—
Anàlisis practicades	12.261	—	—	12.373	—	—	12.340	—	—	7.538	—	—

(1) Organisme filial de la Caixa de Pensions per a la Vellesa i d'Estalvis / *Organismo filial de la Caixa de Pensions per a la Vellesa i d'Estalvis*

(2) A partir d'Octubre de 1978 no es fa distinció entre malalts adults i nens, i tampoc entre sexes. Aquest mes és l'últim en què va funcionar el servei d'otorrinolaringologia. També a partir d'aquest mes el servei de laboratori de l'Institut "F. Moragas" va quedar absorbit pel servei de l'Institut de Santa Madrona / *A partir de Octubre de 1978 no se hace distinción entre enfermos adultos y niños, ni tampoco entre sexos. Este mes es el último en que funcionó el servicio de otorrinolaringología. También a partir de este mes el servicio de laboratorio del Instituto "F. Moragas" quedó absorbido por el Instituto de Santa Madrona*

Font: Caixa de Pensions per a la Vellesa i d'Estalvis

5. Fundacions benèfiques.  
 Serveis prestats als dispensaris  
*Fundaciones benéficas.*  
*Servicios prestados en los dispensarios*

**5.3. Centre de Medicina Preventiva  
 i Auxiologia 1975-1978 (1)**  
**Centro de Medicina Preventiva  
 y Auxiología 1975-1978 (1)**

<i>Serveis prestats</i>	1975	1976	1977	1978
Total	51.442	54.981	37.411	39.107
Medicina general	11.812	11.905	8.639	9.293
Radiologia	11.274	9.695	8.832	9.378
Cardiologia	191	215	166	164
Odontologia	1.026	942	416	386
Psicologia	410	398	487	489
Treball social	1.735	1.774	1.104	1.210
Laboratori	9.713	11.494	9.403	9.233
Audiometria	6.041	6.511	8.115	8.711
Oftalmologia	9.240	12.047	249	243
Exàmens de visió	8.705	11.370	—	—
Visites	535	677	—	—

(1) Obra benèfico-social de la Caixa d'Estalvis i Mont de Pietat de Barcelona / Obra benèfico-social de la Caixa d'Estalvis i Mont de Pietat de Barcelona

Font: Caixa d'Estalvis i Mont de Pietat de Barcelona

6. Assistència Mèdica Municipal. Serveis prestats als dispensaris dels districtes 1975-1978  
*Asistencia Médica Municipal. Servicios prestados en los dispensarios de los distritos 1975-1978*

**6.1. Any 1975 / Año 1975**

<i>Dispensaris</i>	<i>Total serveis</i>	<i>Accidents assistits</i>	<i>Visites al dispensari</i>	<i>Visites a domicili</i>	<i>Visites urgents a domicili</i>	<i>Certificacions</i>	<i>Vacunacions</i>	<i>Serveis varis</i>	<i>Receptes</i>
Total	42.936	23.921	9.379	253	374	1.314	292	7.403	14.335
Barceloneta	2.538	1.260	872	10	0	0	0	396	834
Besòs	3.773	1.630	1.987	4	0	0	0	152	1.503
Dalmasés	2.013	1.093	736	0	0	0	0	184	1.116
Horta	2.693	1.518	673	39	0	214	0	249	1.039
Les Corts	2.088	871	327	81	0	659	59	91	890
M. D. Esperança	1.972	1.221	529	12	0	0	0	210	897
Plaça Espanya	5.339	3.103	1.362	65	0	63	0	746	1.372
Sant Andreu	3.104	2.235	358	14	0	46	146	305	1.413
Taulat	2.399	1.861	287	0	0	27	0	224	803
Universitat	14.587	7.796	1.797	2	0	303	87	4.602	2.256
Via Favència	2.056	1.333	451	26	0	2	0	244	2.212
Urgències	374	0	0	0	374	0	0	0	0

6. Assistència Mèdica Municipal. Serveis prestats als dispensaris dels districtes 1975-1978  
*Asistencia Médica Municipal. Servicios prestados en los dispensarios de los distritos 1975-1978*

6.2. Any 1976 / Año 1976

Dispensaris	Total serveis	Accidents assistits	Visites al dispensari	Visites a domicili	Visites urgents a domicili	Certificacions	Vacunacions	Serveis varis	Receptes
Total	44.993	23.498	11.388	222	478	1.252	132	8.023	21.978
Barceloneta	2.414	1.455	433	1	0	5	0	520	1.422
Besòs	4.050	1.865	1.979	0	0	0	0	206	2.011
Dalmases	2.041	993	934	2	0	0	0	112	941
Horta	2.439	1.435	523	60	0	185	0	236	2.283
Les Corts	2.027	786	390	81	0	652	49	69	930
M. D. Esperança	1.816	1.010	605	16	0	5	0	180	849
Plaça Espanya	13.709	7.082	1.853	8	0	373	0	4.393	3.095
Sant Andreu	2.945	2.080	530	19	0	15	83	218	1.880
Taulat	2.595	1.836	512	0	0	14	0	233	1.969
Universitat	7.632	3.475	2.806	11	0	0	0	1.340	5.117
Via Favència	2.847	1.481	823	24	0	3	0	516	1.481
Urgències	478	0	0	0	478	0	0	0	0

6. Assistència Mèdica Municipal. Serveis prestats als dispensaris dels districtes 1975-1978  
*Asistencia Médica Municipal. Servicios prestados en los dispensarios de los distritos 1975-1978*

6.3. Any 1977 / Año 1977

Dispensaris	Total serveis	Accidents assistits	Visites al dispensari	Visites a domicili	Visites urgents a domicili	Certificacions	Vacunacions	Serveis varis	Receptes
Total	56.228	23.762	14.665	224	440	1.089	38	16.010	28.198
Barceloneta	2.426	1.342	674	5	0	0	0	405	2.348
Besòs	4.471	1.780	2.531	0	0	0	0	160	3.247
Dalmases	2.176	1.034	1.004	0	0	0	0	138	1.563
Horta	2.978	1.805	749	35	0	100	0	289	3.026
Les Corts	1.966	745	459	87	0	556	22	97	883
M. D. Esperança	2.190	1.235	636	6	0	0	0	313	639
Plaça Espanya	15.563	8.102	2.241	1	0	426	0	4.793	3.600
Sant Andreu	2.443	1.740	421	0	0	5	16	261	2.222
Taulat (1)	1.327	832	337	17	0	2	0	139	1.257
Universitat	9.584	3.750	4.393	58	0	0	0	1.383	7.613
Via Favència	10.664	1.397	1.220	15	0	0	0	8.032	1.800
Urgències	440	0	0	0	440	0	0	0	0

(1) Durant el tercer trimestre, tancat per reparacions / Durante el tercer trimestre, cerrado por reparaciones

6. Assistència Mèdica Municipal. Serveis prestats als dispensaris dels districtes 1975-1978  
*Asistencia Médica Municipal. Servicios prestados en los dispensarios de los distritos 1975-1978*

6.4. Any 1978 / Año 1978

Dispensaris	Total serveis	Accidents assistits	Visites al dispensari	Visites a domicili	Visites urgents a domicili	Certificacions	Vacunacions	Serveis varis	Receptes
Total	53.405	23.151	17.257	218	473	1.203	15	11.088	42.283
Barceloneta	2.846	1.334	973	1	0	0	0	538	4.416
Besòs	4.314	1.697	2.505	0	0	0	0	112	3.700
Dalmares	2.593	1.176	1.148	24	0	0	0	245	1.865
Horta	4.004	1.574	1.852	4	0	33	0	541	8.888
Les Corts	2.340	833	485	108	0	678	15	221	1.518
Plaça Espanya	17.934	9.499	2.583	5	0	474	0	5.373	4.400
Sant Andreu	2.133	1.480	428	19	0	0	0	206	1.671
Taulat	2.589	1.523	895	11	0	18	0	142	3.424
Universitat	8.758	2.611	5.292	42	0	0	0	813	9.674
Via Favència	5.421	1.424	1.096	4	0	0	0	2.897	2.727
Urgències	473	0	0	0	473	0	0	0	0

Nota: El Dispensari d'Universitat es tancà el 22-2-78 per reparacions, només s'hi atenien les visites de beneficència i aquestes es portaven a terme en el Dispensari de Plaça d'Espanya / El Dispensario de Universidad se cerró el 22-2-78 por reparaciones, sólo se atendían las visitas de beneficencia y éstas se llevaban a cabo en el Dispensario de Plaza de Espanya

7. Assistència Mèdica Municipal. Accidents assistits als dispensaris municipals 1975-1978  
*Asistencia Médica Municipal. Accidentes asistidos en los dispensarios municipales 1975-1978*

7.1. Any 1975 / Año 1975

Dispensaris	Total accidents	Accidents trànsit	Accidents treball	Baralles agressions	Intents suïcidi	Casuals
Total	23.921	5.037	962	3.950	14	13.958
Barceloneta	1.260	155	64	270	3	768
Besòs	1.630	167	55	88	1	1.319
Dalmares	1.093	298	41	223	0	531
Horta	1.518	306	17	282	0	913
Les Corts	871	227	49	48	1	546
M. D. Esperança	1.221	377	56	151	1	636
Plaça Espanya	3.103	894	106	610	4	1.489
Sant Andreu	2.235	680	92	580	1	882
Taulat	1.861	474	71	439	2	875
Universitat	7.796	1.317	367	1.198	1	4.913
Via Favència	1.333	142	44	61	0	1.086

7. Assistència Mèdica Municipal. Accidents assistits als dispensaris municipals 1975-1978  
*Asistencia Médica Municipal. Accidentes asistidos en los dispensarios municipales 1975-1978*

7.2. Any 1976 / Año 1976

Dispensaris	Total accidents	Accidents trànsit	Accidents treball	Baralles agressions	Intents suïcidi	Casuals
Total	23.498	5.102	982	4.095	19	13.300
Barceloneta	1.455	183	35	217	4	1.016
Besòs	1.865	189	55	97	0	1.524
Dalmares	993	276	40	155	0	522
Horta	1.435	183	49	340	0	863
Les Corts	786	198	59	78	0	451
M. D. Esperança	1.010	305	65	189	6	445
Plaça Espanya	7.082	1.407	428	1.135	0	4.112
Sant Andreu	2.080	681	45	616	3	735
Taulat	1.836	468	78	471	1	818
Universitat	3.475	1.067	83	743	3	1.579
Via Favència	1.481	145	45	54	2	1.235

7. Assistència Mèdica Municipal. Accidents assistits als dispensaris municipals 1975-1978  
*Asistencia Médica Municipal. Accidentes asistidos en los dispensarios municipales 1975-1978*

7.3. Any 1977 / Año 1977

Dispensaris	Total accidents	Accidents trànsit	Accidents treball	Baralles agressions	Intents suïcidi	Casuals
Total	23.762	5.127	948	4.499	27	13.161
Barceloneta	1.342	108	35	231	3	965
Besòs	1.780	286	8	213	0	1.273
Dalmases	1.034	260	38	217	0	519
Horta	1.805	228	38	343	10	1.186
Les Corts	745	203	67	83	1	391
M. D. Esperança	1.235	399	62	202	2	570
Plaça Espanya	8.102	1.649	470	1.445	0	4.538
Sant Andreu	1.740	632	32	612	1	463
Taulat (1)	832	205	44	217	5	361
Universitat	3.750	1.058	118	884	4	1.686
Via Favència	1.397	99	36	52	1	1.209

(1) Durant el tercer trimestre, tancat per reparacions / Durante el tercer trimestre, cerrado por reparaciones

7. Assistència Mèdica Municipal. Accidents assistits als dispensaris municipals 1975-1978  
*Asistencia Médica Municipal. Accidentes asistidos en los dispensarios municipales 1975-1978*

7.4. Any 1978 / Año 1978

Dispensaris	Total accidents	Accidents trànsit	Accidents treball	Baralles agressions	Intents suïcidi	Casuals
Total	23.151	4.968	887	4.376	16	12.904
Barceloneta	1.334	108	39	182	4	1.001
Besòs	1.697	211	0	175	0	1.311
Dalmases	1.176	325	24	291	1	535
Horta	1.574	234	35	403	0	902
Les Corts	833	240	79	65	0	449
Plaça Espanya	9.499	1.931	554	1.591	0	5.423
Sant Andreu	1.480	562	17	575	0	326
Taulat (1)	1.523	426	65	410	9	613
Universitat	2.611	791	35	635	2	1.148
Via Favència	1.424	140	39	49	0	1.196

Nota: Dispensari d'Universitat tancat per reformes des del 22-2-78 / Dispensario de Universidad cerrado por reformas desde el 22-2-78  
 (1) Durant el tercer trimestre, tancat per reparacions / Durante el tercer trimestre, cerrado por reparaciones



8. Visites a les consultes dels dispensaris hospitalaris  
*Visitas en las consultas de los dispensarios hospitalarios*

**8.1. Hospital de la Creu Roja 1975-1978 / Hospital de la Cruz Roja 1975-1978**

Consultes	1975	1976	1977	1978
Total	87.220	86.461	86.030	80.062
Aparell digestiu	3.504	2.872	2.672	2.214
Dietètica	2.103	2.084	1.948	1.571
Endocrinologia	1.274	1.001	873	828
Aparell respiratori	2.043	2.373	2.226	2.051
Cardiologia	2.326	2.295	2.424	2.366
Cirurgia general	2.685	2.420	2.379	1.684
Traumatologia	976	900	948	444
Cirurgia vascular	2.258	1.975	1.845	1.608
Cirurgia ortopèdica	5.093	4.842	4.480	4.062
Cirurgia plàstica	454	439	447	324
Dermatologia i cabell	6.740	6.474	6.078	5.870
Hematologia	1.279	1.444	1.594	1.497
Ginecologia i tocologia	1.592	1.520	1.821	2.023
Esterilitat	1.803	2.557	2.590	2.813
Medicina general	734	290	168	697
Nefrologia	401	412	591	680
Neurologia	5.264	5.022	4.984	4.424
Neurocirurgia	882	779	906	1.062
Psiquiatria	1.775	1.738	1.372	1.488
Psiquiatria infantil	1.438	1.581	1.654	1.421
Odontologia	2.379	2.299	2.743	2.693
Ortodòncia	3.473	3.173	3.221	3.262
Medicina interna	2.354	3.112	2.961	2.371
Oftalmologia	10.839	10.570	9.800	9.338
Otorrinolaringologia	16.851	18.314	18.738	17.087
Puericultura i pediatria	3.034	2.744	2.945	2.518
Reumatologia	2.264	2.019	2.138	1.815
Urologia	1.402	1.212	1.484	1.851

8. Visites a les consultes dels dispensaris hospitalaris  
*Visitas en las consultas de los dispensarios hospitalarios*

**8.2. Hospital de la Mare de Déu del Sagrat Cor de Jesús 1975-1978  
Hospital de Ntra. Sra. del Sagrado Corazón de Jesús 1975-1978**

Serveis	1975	1976	1977	1978
TOTAL	180.738	215.347	264.168	324.161
Serveis variis				
Total	123.502	145.745	192.531	233.953
Senografies	738	736	486	562
Termografies	2	—	237	128
Electrocardiogrames	1.134	1.193	1.036	612
Electroencefalogrames	530	884	734	442
Fibrogastroscòpies	—	—	8	—
Fisioteràpia (sessions)	10.858	10.819	8.109	4.515
Radioteràpia (sessions)	4.171	4.468	7.074	9.064
Radioscòpies	1.406	1.508	1.045	710
Radiografies	24.489	27.155	37.172	44.959
Ràdium (aplicacions)	18	16	25	8
Laboratori (anàlisis)	79.764	98.513	135.790	172.190
Laboratori (transfusions)	392	453	815	763
Consultes				
Total	57.236	69.602	71.637	90.208
Cirurgia general	7.768	7.990	7.231	10.609
Cirurgia ortopèdica	5.931	6.546	8.068	11.478
Ginecologia	5.684	7.131	7.982	8.696
Urologia	2.275	2.653	3.144	4.354
Aparell digestiu	3.910	4.160	4.146	5.685
Oftalmologia	5.559	6.767	6.480	7.144
Otorrinolaringologia	2.476	3.282	3.731	3.487
Medicina interna	6.643	7.522	7.881	10.875
Pediatria i puericultura	2.599	3.282	3.814	4.610
Dermatologia	3.662	5.409	5.987	7.117
Neurologia	3.347	3.019	3.843	4.746
Odontologia	3.125	7.261	4.058	4.547
Cardiologia	1.609	1.995	2.460	3.442
Terapèutica física i medicina nuclear	—	—	261	448
Reumatologia	2.223	2.154	2.543	2.970
Radiodiagnòstic	425	431	—	—
Anatomia patològica	—	—	8	—

8. Visites a les consultes dels dispensaris hospitalaris  
*Visitas en las consultas de los dispensarios hospitalarios*

**8.3. Hospital de la Mare de Déu de l'Esperança 1975-1978**  
**Hospital de Ntra. Sra. de la Esperanza 1975-1978**

Serveis	1975	1976	1977	1978
TOTAL	63.714	55.135	99.833	217.749
Serveis varis				
Total	48.702	48.266	88.616	213.420
Guixos, cures i cirurgia menor	114	—	—	330
Radiografies	14.089	13.720	15.655	30.281
Radioteràpies	1.830	2.071	1.210	1.452
Ona curta (sessions)	1.605	698	961	1.449
Contrasts radiogràfics	1.818	1.201	1.648	2.314
Betatron	—	—	—	5.812
Anàlisis biològiques	11.630	11.843	26.167	81.786
Anàlisis químiques	14.437	16.889	39.861	76.745
Anàlisis serològiques	1.896	1.086	1.893	2.843
Transfusions	65	19	37	617
Biopsies	200	11	8	1.048
Diàlisis	—	—	—	981
Electrocardiogrames	434	580	997	2.206
Fonocardiogrames	50	84	67	23
Rectoscòpies	53	64	104	107
Cateterismes ureterals	59	—	—	—
Cistoscòpies	108	—	—	—
Electroencefalogrames	—	—	—	537
Audiometries	314	—	8	222
Sessions rehabilitació reumatologia i ortopèdia	—	—	—	4.667
Consultes				
Total	15.012	6.869	11.217	4.329
Dermatologia	371	147	36	139
Cardiologia	1.160	1.140	1.079	247
Cirurgia i ortopèdia	1.139	—	521	720
Digestologia	2.821	2.494	2.173	476
Endocrinologia	320	278	172	163
Geriatría	159	27	—	—
Neurologia	146	740	524	367
Oftalmologia	1.350	—	1.159	340
Otorrinolaringologia	2.178	—	1.066	321
Reumatologia	1.399	1.395	1.382	343
Traumatologia	2.368	—	2.319	515
Urologia	1.128	—	157	108
Aparell respiratori	473	449	393	84
Angiologia	—	71	72	27
Ginecologia	—	47	48	57
Medicina interna	—	81	108	195
Nefrologia	—	—	8	60
Oncologia	—	—	—	89
Psiquiatria	—	—	—	24
Terapèutica física	—	—	—	54

9. Laboratori d'anàlisis clíniques de l'Institut d'Assistència. Anàlisis practicades 1975-1978  
*Laboratorio de análisis clínicos del Instituto de Asistencia. Análisis practicados 1975-1978*

Serveis	1975	1976	1977	1978
TOTAL	26.315	19.562	0	15.612
Secció de química				
Total	1.515	1.719	0	1.799
Orines	184	226	—	219
Urèmies	74	60	—	90
Glucèmies	343	467	—	410
Corves de glucèmia	93	67	—	103
Colesterinèmies	45	44	—	126
Proteïnes	36	28	—	25
Bilirrubinèmies	604	620	—	351
Transaminases	—	131	—	265
Weltmann	1	—	—	—
Calcèmies	—	18	—	85
Altres	135	58	—	125
Secció de serologia				
Total	7.772	5.653	0	4.259
Wassermann	1.937	1.403	—	1.060
Kahn	1.937	1.403	—	1.060
Meinicke M.K.R.	1.937	1.403	—	1.060
V.D.R.L.	1.937	1.403	—	1.060
Altres	24	41	—	19
Secció d'hematologia				
Total	16.013	11.482	0	9.181
Recomptes globulars	2.430	1.897	—	1.580
Fòrmules leucocitàries (1)	220	248	—	490
Hemoglobina i valor globular (2)	2.684	2.045	—	2.861
Temps de coagulació i sangries	123	207	—	271
Velocitat de sedimentació globular	125	141	—	214
Grups sanguinis i factor RH	5.060	3.888	—	2.894
Coombs	1.034	816	—	633
Aglutinines	1.698	76	—	—
Genotipus	212	251	—	144
Hematocritus	2.280	1.834	—	—
Protombines	—	52	—	56
Altres	147	27	—	38
Secció de bacteriologia				
Total	557	455	0	373
Gravindex	238	225	—	—
Sediments d'orina	137	104	—	127
Frotis	134	114	—	73
Test d'embaràs	—	—	—	168
Altres	48	12	—	5
Secció d'anatomia patològica				
Total	458	253	0	0
Biòpsies	150	95	—	—
Papanicolaus	223	158	—	—
Altres	85	—	—	—

(1) Per a l'any 1978 Valor globular i fórmules / Para el año 1978 Valor globular y fórmulas

(2) Per a l'any 1978 Hematocrits i hemoglobines / Para el año 1978 Hematocritos y hemoglobinas

## 10. Servei d'ambulàncies / Servicio de ambulancias

### 10.1. Nombre de sortides segons destí 1975-1978 / Número de salidas según destino 1975-1978

Destí	1975	1976	1977	1978
Total	9.487	9.416	9.759	10.594
Hospital Clínic	864	1.222	1.330	1.849
Hospital de Sant Pau	218	229	213	338
Hospital de la Mare de Déu del Mar	275	337	275 (1)	831 (1)
Hospital de la Mare de Déu de l'Esperança	95	104	57	175
Institut Neurològic	48	36	—	—
Institut Municipal de Psiquiatria d'Urgència	3.228	2.308	2.066	2.084
Residència "Vall d'Hebron"	494	768	680	363
Centre Quirúrgic d'Urgència	397	424	314	445
Institut de Maternologia	10	18	10	27
Ciutat Sanatori de Terrassa	33	5	7	1
Altres establiments	3.492	3.641	4.571	3.607
Traslats a domicilis particulars	333	324	236	495
Servei d'infermeres a domicili	—	—	—	379

(1) Dades de l'Hospital de la Mare de Déu del Mar i de l'Institut Neurològic / Datos del Hospital de Ntra. Sra. del Mar y del Instituto Neurológico

## 10. Servei d'ambulàncies / Servicio de ambulancias

### 10.2. Nombre de serveis segons condició dels malalts 1975-1978 Número de servicios según condición de los enfermos 1975-1978

Destí	1975	1976	1977	1978
Total	9.487	9.416	9.759	10.594
Malalts	3.742	4.251	5.455	5.658
Traumàtics	1.577	1.828	1.229	1.828
Dements	1.635	1.366	1.112	1.302
Alcohòlics	1.592	967	954	800
Cadàvers	941	1.004	1.009	1.006

## 11. Beneficència / Beneficencia

### 11.1. Personal acollit a la LLar d'Assistència Social d'Emergència 1975-1978 Personal acogido en el Hogar de Asistencia Social de Emergencia 1975-1978

Any	Existències a 1 de Gener	Entrades	Sortides	Existències a 31 de Desembre	Entrades	
					Reincidents	Nous
1975	355	6.183	6.196	342	5.507	676
1976	342	4.487	4.481	348	3.946	541
1977	348	3.798	3.863	283	3.310	488
1978	283	649	641	291	405	244

## 11. Beneficència / Beneficencia

### 11.2. Alberg Nocturn Municipal. Targetes expedides i estades, segons província de naixement dels acollits 1975-1978

#### *Albergue Nocturno Municipal. Tarjetas expedidas y de estancias, según provincia de nacimiento de los acogidos 1975-1978*

Procedència dels acollits	1975		1976		1977		1978	
	Targetes	Estades	Targetes	Estades	Targetes	Estades	Targetes	Estades
Total	1.710	11.980	1.824	12.621	1.910	13.365	2.505	17.535
Àlava	7	49	21	14	5	35	2	14
Albacete	20	140	31	217	27	189	56	392
Alacant	15	105	27	189	20	140	36	252
Almeria	23	161	37	259	44	308	40	280
Àvila	15	105	5	35	6	42	11	77
Badajoz	55	385	80	560	50	350	91	637
Balears	5	35	9	63	12	84	13	91
Barcelona	185	1.295	254	1.778	302	2.114	332	2.324
Burgos	13	91	12	84	30	210	36	252
Càceres	19	133	18	126	15	105	47	329
Cadís	80	560	56	392	46	322	87	609
Castelló	6	42	8	56	17	119	19	133
Ciutat Real	20	140	32	224	13	91	30	210
Còrdoba	49	353	59	413	67	469	101	707
La Corunya	33	231	45	315	47	329	46	322
Conca	12	84	10	70	11	77	23	161
Girona	13	91	20	140	24	168	17	119
Granada	68	476	69	483	66	462	106	742
Guadalajara	4	28	5	35	6	42	7	49
Guipúscoa	7	49	12	84	23	161	30	210
Huelva	22	154	16	112	16	112	29	203
Osca	1	7	15	105	8	56	15	105
Jaen	70	490	91	637	102	714	93	651
Las Palmas	17	119	7	35	4	28	7	49
Lleó	19	133	16	112	17	119	48	336
Lleida	20	140	19	133	21	147	9	63
Logronyo	9	63	6	42	16	112	31	217
Lugo	30	210	13	91	30	210	30	210
Màlaga	90	630	81	567	99	693	96	672
Madrid	110	770	104	728	118	826	123	861
Múrcia	28	196	37	259	18	126	58	406
Navarra	15	105	11	77	11	77	22	154
Orense	13	91	21	147	10	70	31	217
Oviedo	40	280	35	245	52	359	52	364
Palència	12	84	42	294	16	112	12	84
Pontevedra	20	140	26	182	37	259	46	322
Salamanca	15	105	20	140	24	168	34	238
S. C. Tenerife	12	84	12	84	12	84	24	168
Santander	10	70	6	42	14	98	17	119
Segòvia	10	70	1	7	2	14	11	77
Sevilla	76	532	79	553	96	672	130	910
Sòria	9	63	6	42	9	63	22	154
Tarragona	15	105	7	49	14	98	15	105
Terol	7	49	14	98	14	98	19	133
Toledo	6	42	15	105	13	91	33	231
València	28	196	22	154	37	259	62	434
Valladolid	10	70	14	98	15	105	21	147
Biscaia	9	63	34	238	22	154	29	203
Zamora	15	105	10	70	9	63	16	112
Saragossa	24	168	37	259	43	301	48	336
Estrangers	299	2.093	197	1.379	180	1.260	192	1.344

## 11. Beneficència / Beneficencia

### 11.3. LLar Municipal d'Ancians. Targetes expedides i menjars efectuats, segons província de naixement dels acollits 1975-1978

#### Hogar Municipal de Ancianos. Tarjetas expedidas y comidas efectuadas, según provincia de nacimiento de los acogidos 1975-1978

Procedència dels acollits	1975		1976		1977		1978	
	Targetes	Menjars	Targetes	Menjars	Targetes	Menjars	Targetes	Menjars
Total	2.047	28.648	2.078	29.092	2.668	37.352	3.690	51.651
Àlava	1	14	2	28	7	98	1	14
Albacete	20	280	30	420	35	490	73	1.022
Alacant	9	126	26	364	35	490	52	728
Almeria	21	294	52	728	54	756	67	938
Àvila	8	112	5	70	7	98	11	154
Badajoz	72	1.008	90	1.260	88	1.232	137	1.918
Balears	24	336	10	140	16	224	16	224
Barcelona	234	3.276	303	4.242	466	6.524	585	8.190
Burgos	16	224	14	196	36	504	43	602
Càceres	19	266	25	350	27	378	67	938
Cadix	84	1.176	70	980	70	980	125	1.750
Castelló	6	84	8	112	35	490	49	686
Ciutat Real	29	406	36	504	13	182	45	630
Còrdoba	60	840	74	1.036	105	1.470	138	1.932
La Corunya	35	490	48	672	76	1.064	71	994
Conca	12	168	4	56	13	182	22	308
Girona	21	294	28	392	56	784	36	504
Granada	100	1.400	78	1.092	95	1.330	162	2.268
Guadalajara	5	70	10	140	19	266	8	112
Guipúscoa	7	98	13	182	20	280	43	602
Huelva	28	392	17	238	24	336	32	448
Osca	1	14	14	196	7	98	19	266
Jaen	80	1.120	107	1.498	119	1.666	154	2.156
Las Palmas	18	252	10	140	7	98	9	126
Lleó	25	350	21	294	27	378	58	812
Lleida	20	280	20	280	22	308	12	168
Logronyo	9	126	9	126	16	224	35	490
Lugo	36	504	19	266	39	546	45	630
Màlaga	104	1.456	86	1.204	138	1.932	170	2.380
Madrid	136	1.904	111	1.554	136	1.904	161	2.254
Múrcia	36	504	41	574	26	364	72	1.008
Navarra	17	238	13	182	13	182	35	490
Orense	14	196	24	336	12	168	36	504
Oviedo	57	798	48	672	51	714	83	1.162
Palència	11	154	46	644	19	266	14	196
Pontevedra	20	280	26	364	37	518	56	784
Salamanca	23	322	22	308	37	518	35	490
S. C. Tenerife	15	210	14	196	14	196	29	406
Santander	12	168	6	84	17	238	30	420
Segòvia	12	168	3	42	3	42	11	154
Sevilla	86	1.204	79	1.106	162	2.268	196	2.744
Sòria	11	154	7	98	12	168	31	434
Tarragona	16	224	9	126	17	238	20	280
Terol	11	154	12	168	18	252	24	336
Toledo	12	168	17	238	18	252	44	616
València	29	406	25	350	54	756	85	1.190
Valladolid	18	252	23	322	18	252	31	434
Biscaia	11	154	30	420	25	350	31	434
Zamora	21	294	16	224	19	266	28	392
Saragossa	32	448	49	686	60	840	66	924
Estrangers	343	4.792	228	3.192	228	3.192	287	4.009

## 5. CONSUM I PREU *CONSUMO Y PRECIO*

# INDICE

# INDEX

Pág.	
1	1. Temática y Contexto
15	2. Metodología y Metodología
25	3. Tipos y Fuentes
107	4. Aspectos Generales y Específicos
125	5. Contexto y Problema
145	6. Teoría
165	7. Metodología y Contexto
185	8. Tipos y Fuentes
205	9. Contexto
225	10. Fuentes
245	11. Fuentes
265	12. Fuentes y Fuentes
285	13. Fuentes
305	14. Fuentes

Pág.	
1	1. Temática y Contexto
15	2. Metodología y Metodología
25	3. Tipos y Fuentes
107	4. Aspectos Generales y Específicos
125	5. Contexto y Problema
145	6. Teoría
165	7. Metodología y Contexto
185	8. Tipos y Fuentes
205	9. Contexto
225	10. Fuentes
245	11. Fuentes
265	12. Fuentes y Fuentes
285	13. Fuentes
305	14. Fuentes



**Consum i preu**

	Pàg.
1. Bestiar sacrificat a l'escorxador en tones 1975-1978	129
2. Subministrament total de carn per espècies en tones 1975-1978	129
3. Entrades de productes alimentaris en tones 1975-1978	129
4. Consum	130
4.1. Consum de carn en quilograms 1975-1978	130
4.2. Consum d'altres productes alimentaris en quilograms 1975-1978	130
4.3. Consum de gas en m <sup>3</sup> i quilograms 1975-1978	130
4.4. Consum d'electricitat en Kwh 1975-1978	130
4.5. Consum d'aigua en m <sup>3</sup> 1975-1978	131
5. Preus	131
5.1. Preus dominants de carn en canal a l'escorxador 1975-1978	131
5.2. Preu mitjà al detall de productes càrnics 1975-1978	132
5.3. Preu del peix per mesos 1975-1978	133
5.3.1. Any 1975	133
5.3.2. Any 1976	133
5.3.3. Any 1977	134
5.3.4. Any 1978	134
5.4. Preu de fruites i verdures per mesos 1975-1978	135
5.4.1. Any 1975	135
5.4.2. Any 1976	136
5.4.3. Any 1977	137
5.4.4. Any 1978	138
5.5. Preu d'altres articles per mesos 1975-1978	139
5.5.1. Any 1975	139
5.5.2. Any 1976	140
5.5.3. Any 1977	141
5.5.4. Any 1978	142
6. Índex del cost de la vida a Barcelona 1975-1976	142
7. Índex de preus de consum 1977-1978	142

**Consumo y precio**

	Pág.
1. Ganado sacrificado en el matadero en toneladas 1975-1978	129
2. Suministro total de carne por especies en toneladas 1975-1978	129
3. Entradas de productos alimenticios en toneladas 1975-1978	129
4. Consumo	130
4.1. Consumo de carne en Kilogramos 1975-1978	130
4.2. Consumo de otros productos alimenticios en Kilogramos 1975-1978	130
4.3. Consumo de gas en m <sup>3</sup> y Kilogramos 1975-1978	130
4.4. Consumo de electricidad en Kwh 1975-1978	130
4.5. Consumo de agua en m <sup>3</sup> 1975-1978	131
5. Precios	131
5.1. Precios dominantes de carne en canal en el matadero 1975-1978	131
5.2. Precio medio al por menor de productos càrnics 1975-1978	132
5.3. Precio del pescado por meses 1975-1978	133
5.3.1. Año 1975	133
5.3.2. Año 1976	133
5.3.3. Año 1977	134
5.3.4. Año 1978	134
5.4. Precio de frutas y verduras por meses 1975-1978	135
5.4.1. Año 1975	135
5.4.2. Año 1976	136
5.4.3. Año 1977	137
5.4.4. Año 1978	138
5.5. Precio de otros artículos por meses 1975-1978	139
5.5.1. Año 1975	139
5.5.2. Año 1976	140
5.5.3. Año 1977	141
5.5.4. Año 1978	142
6. Índice del coste de la vida en Barcelona 1975-1976	142
7. Índice de precios al consumo 1977-1978	142

Fonts: Unitat Operativa d'Abastament.

Ajuntament de Barcelona

Catalana de Gas, S.A.

Butano, S.A.

Companyies elèctriques

Unitat Operativa d'Aigües Potables.

Ajuntament de Barcelona

Butlletins de l'Institut Nacional de

Estadística

1. Bestiar sacrificat a l'escorxador en tones 1975-1978  
*Ganado sacrificado en el matadero en toneladas 1975-1978*

Especies	1975		1976		1977		1978	
	Caps	Tones	Caps	Tones	Caps	Tones	Caps	Tones
TOTAL	974.046	29.999	894.438	26.403	965.855	28.210	956.206	27.313
Vaquí								
Total	65.678	11.804	53.999	10.102	53.370	10.321	46.096	8.935
Vedelles	65.110	11.665	53.430	9.967	52.827	10.189	45.588	8.810
Vaques	222	49	256	57	241	53	223	48
Bous	346	90	313	78	302	79	285	77
Oví i cabrum	767.481	7.906	724.410	7.689	770.867	7.837	763.865	7.955
Porcí	137.887	9.783	112.953	8.111	138.580	9.555	143.231	9.955
Equí	3.000	506	3.076	501	3.038	497	3.014	468

2. Subministrament total de carn per espècies en tones 1975-1978  
*Suministro total de carne por especies en toneladas 1975-1978*

Especies	1975			1976			1977			1978		
	Total Tn.	Sacrificat escorxador Tn.	Forani Tn.	Total Tn.	Sacrificat escorxador Tn.	Forani Tn.	Total Tn.	Sacrificat escorxador Tn.	Forani Tn.	Total Tn.	Sacrificat escorxador Tn.	Forani Tn.
Total	34.927	29.999	4.928	29.042	26.403	2.639	30.322	28.210	2.112	29.116	27.313	1.803
Vaquí	16.713	11.804	4.909	12.702	10.102	2.600	12.433	10.321	2.112	10.728	8.935	1.793
Oví i cabrum	7.925	7.906	19	7.728	7.689	39	7.837	7.837	—	7.965	7.955	10
Porcí	9.783	9.783	—	8.111	8.111	—	9.555	9.555	—	9.955	9.955	—
Equí	506	506	—	501	501	—	497	497	—	468	468	—

3. Entrades de productes alimentaris en tones 1975-1978  
*Entradas de productos alimenticios en toneladas 1975-1978*

Productes	1975	1976	1977	1978
TOTAL	558.779	561.900	569.780	526.521
Escorxador				
Total	34.927	29.044	30.323	29.117
Vaquí	16.713	12.703	12.434	10.728
Oví i cabrum	7.925	7.729	7.837	7.966
Porcí	9.783	8.111	9.555	9.955
Equí	506	501	497	468
Mercat Central de Peix				
Total	80.934	73.955	67.584	68.222
Peix fi	8.671	7.369	7.652	6.841
Peix corrent	40.558	37.549	32.582	29.380
Marisc	15.759	13.844	10.824	13.618
Peix congelat	15.946	15.193	16.526	18.383
Mercat Central de fruites i verdures				
Total	442.918	458.901	471.873	429.182
Fruites	227.645	230.507	236.711	223.360
Verdures	215.273	228.394	235.162	205.822
Estació Municipal receptora de llet				
Total Litres	76.867.264	63.146.942	38.717.486	36.021.388
Estació	69.257.396	55.517.544	38.717.486	36.021.388
Ciutat (estimat)	7.609.868	7.629.398	—	—

#### 4. Consum / Consumo

##### 4.1. Consum de carn en Quilograms 1975-1978 / Consumo de carne en Kilogramos 1975-1978

Espècies	1975		1976		1977		1978	
	Total Kg.	Mitjana anual per habitant	Total Kg.	Mitjana anual per habitant	Total Kg.	Mitjana anual per habitant	Total Kg.	Mitjana anual per habitant
Total	34.927.195	19,95	29.043.388	15,99	30.323.556	16,07	29.116.545	15,30
Vaquí	16.712.547	9,54	12.702.774	6,99	12.434.001	6,59	10.728.363	5,64
Oví i cabrum	7.925.446	4,53	7.728.626	4,26	7.837.139	4,15	7.965.703	4,19
Porcí	9.782.707	5,59	8.110.574	4,47	9.554.981	5,06	9.954.868	5,23
Equí	506.495	0,29	501.414	0,28	497.435	0,26	467.611	0,25

#### 4. Consum / Consumo

##### 4.2. Consum d'altres productes alimentaris en Quilograms 1975-1978 / Consumo de otros productos alimenticios en Kilogramos 1975-1978

Espècies	1975		1976		1977		1978	
	Total Kg.	Mitjana anual per habitant	Total Kg.	Mitjana anual per habitant	Total Kg.	Mitjana anual per habitant	Total Kg.	Mitjana anual per habitant
Total	528.425.350	301,76	536.067.137	295,14	548.024.549	290,43	499.303.028	262,42
Peix	88.059.217	50,29	80.418.054	44,28	77.566.306	41,11	71.433.740	37,54
Verdures i hortalisses	215.159.800	122,87	226.979.065	124,97	235.036.822	124,56	205.729.802	108,12
Fruïtes	225.206.333	128,61	228.670.018	125,90	235.421.421	124,76	222.139.486	116,75
LLet (litres)	88.059.217	50,29	63.146.942	34,77	38.717.486 (1)	—	—	—

(1) Amb data 28-2-77 fou clausurada l'Estació Receptora de LLet / Con fecha 28-2-77 se clausuró la Estación Receptora de Leche

#### 4. Consum / Consumo

##### 4.3. Consum de gas en m<sup>3</sup> i Quilograms 1975-1978 / Consumo de gas en m<sup>3</sup> y Kilogramos 1975-1978

Anys	Gas ciutat		Gas butà-propà		
	Total m <sup>3</sup>	Total Kg.	Domèstic	Industrial	Tracció
1975	348.188.914	78.501.796	62.540.784	2.832.307	13.128.705
1976	387.321.778	81.189.019	62.552.015	1.659.385	16.977.619
1977	396.941.211	82.358.124	58.588.303	3.033.491	20.736.330
1978	440.794.337	88.717.009	59.782.586	6.811.343	22.123.080

#### 4. Consum / Consumo

##### 4.4. Consum d'electricitat en Kwh 1975-1978 / Consumo de electricidad en Kwh 1975-1978

Anys	Total	Enllumenat	Força i calefacció	
			Força i calefacció	Tracció
1975	2.902.761.703	844.927.948	1.969.499.119	88.334.636
1976	3.093.872.312	902.652.646	2.097.828.998	93.390.668
1977	3.106.606.277	919.618.163	2.080.487.550	106.500.564
1978	3.077.520.238	941.212.026	2.028.261.786	108.046.426

#### 4. Consumo / Consumo

##### 4.5. Consum d'aigua en m<sup>3</sup> 1975-1978 / Consumo de agua en m<sup>3</sup> 1975-1978

Aigua potable								
Serveis Públics								
Anys	TOTAL	Total	Fonts públiques	Mercats	Edificis municipals	Reg de carrers	Consum privat	Aigua no potable (1)
1975	305.595.113	24.779.275	2.127.263	2.428.866	15.070.474	5.152.672	214.815.838	66.000.000
1976	274.703.180	24.202.010	2.156.213	1.985.861	14.895.939	5.163.997	184.501.170	66.000.000
1977	269.149.617	21.462.912	2.163.712	1.836.473	12.504.449	4.958.278	181.686.705	66.000.000
1978	268.989.386	20.873.431	2.193.534	2.061.089	11.341.865 (2)	5.276.943	182.115.955	66.000.000

(1) Aigua de pous per a usos industrials. Dada estimada / Agua de pozos para usos industriales. Cifra estimada

(2) El descens d'aquest any és degut al trasllat de l'Escorxador Municipal a la Zona Franca  
El descenso de este año es debido al traslado del Matadero Municipal a la Zona Franca

#### 5. Preus / Precios

##### 5.1. Preus dominants de carn en canal a l'Escorxador 1975-1978

##### Precios dominantes de carne en canal en el Matadero 1975-1978

Espècies	1975	1976	1977	1978
<b>Boví</b>				
Vedella Girona	152,80	186,00	201,70	253,00
Vedella Gallega	152,80	186,00	201,00	253,00
Vedella refrigerada	152,80	186,00	201,70	253,00
Anyells	143,00	172,50	193,40	236,90
Vaquí menor	100,80	120,40	124,40	153,20
Vaquí major	97,80	109,00	117,70	147,10
<b>Oví</b>				
Xai	265,80	302,90	377,00	439,60
Oví menor tendre	225,80	252,70	315,50	365,40
Oví menor	189,70	226,70	302,90	367,10
Corder Pascual Merinos	212,10	239,60	297,90	346,00
Classe segona	42,50	42,50	42,50	42,50
<b>Cabrum</b>				
Cabrit lletó	292,90	342,90	421,60	538,50
Cabrit major	35,50	35,50	35,50	35,50
<b>Porcí</b>				
Porc blanc del país	97,40	103,00	109,50	125,00
<b>Equí</b>				
	—	89,70	93,50	93,50

## 5. Preus / Precios

### 5.2. Preu mitjà al detall de productes càrnics 1975-1978

#### Precio medio al por menor de productos cárnicos 1975-1978

Espècies	1975	1976	1977	1978
<b>Boví</b>				
Vedella classe 1 <sup>a</sup> A	327	410	444	561
Vedella classe 1 <sup>a</sup> B	273	331	374	458
Vedella classe 2 <sup>a</sup>	187	239	271	340
Vedella classe 3 <sup>a</sup>	87	108	123	158
Vaquí menor classe 1 <sup>a</sup>	232	267	302	363
Vaquí menor classe 2 <sup>a</sup>	131	153	188	227
Vaquí menor classe 3 <sup>a</sup>	68	69	86	104
<b>Xai</b>				
Costella	357	400	450	568
Ronyonada i llonza de la cuixa	322	381	419	532
Cuixa sencera	285	295	349	453
Neulella sense coll	227	244	291	359
Neulella, pit i coll	90	93	112	142
<b>Oví menor</b>				
Costella, ronyonada i llonza de la cuixa	321	350	350 (1)	—
Cuixa sencera	238	262	275	—
Neulella sense coll	202	230	240	—
Neulella i coll	76	80	80	—
<b>Oví major</b>				
Costella, ronyonada i llonza de la cuixa	—	123	147	247
Cuixa sencera	—	117	128	210
Neulella sense coll	—	90	95	183
Neulella i coll	—	40	42	65
<b>Cabrum</b>				
Cabrit anyell	331	400	448	569
<b>Porquí</b>				
Carn magra	214	252	266	279
Salsitxes 1 <sup>a</sup>	150	210	239	263
Salsitxes	126	168	180	178 (2)
Cansalada grassa	31	25	30	39
Cansalada entreviada	100	111	122	139
LLard	51	45	55	65
Costella	98	113	120	135
Butifarra negra	75	85	90	130 (3)
Cervells	40	40	45	50

(1) Excepte 4<sup>o</sup> trimestre / Excepto 4<sup>o</sup> trimestre

(2) Excepte mesos de Juliol, Agost, Setembre, Octubre i Desembre / Excepto meses de Julio, Agosto, Septiembre, Octubre y Diciembre

(3) Només 2<sup>o</sup> semestre / Sólo 2<sup>o</sup> semestre

## 5. Preus / Precios

### 5.3. Preu del peix per mesos 1975-1978 / Precio del pescado por meses 1975-1978

#### 5.3.1. Any 1975 / Año 1975

Espècies	Gener			Febrer			Març			Abril			Maig			Juny		
	Min.	Max.	Mig	Min.	Max.	Mig	Min.	Max.	Mig	Min.	Max.	Mig	Min.	Max.	Mig	Min.	Max.	Mig
Boga	23	25	24	25	30	28	20	30	25	20	30	25	25	30	28	30	35	33
Verat	25	60	43	40	60	50	30	55	43	30	70	50	30	60	45	30	50	40
Sorell	30	65	48	25	65	45	25	70	48	40	55	48	30	60	45	30	55	43
Lluç del Nord	150	415	283	150	345	248	150	250	200	130	300	215	140	282	211	140	264	202
Lluç congelat	74	90	82	70	90	80	74	90	82	74	90	82	75	90	83	74	90	82
Llúcera del Nord	100	180	140	100	220	160	100	200	150	85	190	138	100	200	150	100	198	149
Llúcera congelada	58	63	61	59	61	60	58	61	60	60	65	63	58	60	59	59	60	60
Rap	100	170	135	90	160	125	100	170	135	90	150	120	100	140	120	95	135	115
Sardina	35	80	58	35	90	63	30	80	55	30	75	53	35	70	53	30	60	45

Espècies	Juliol			Agost			Setembre			Octubre			Novembre			Desembre		
	Min.	Max.	Mig	Min.	Max.	Mig	Min.	Max.	Mig	Min.	Max.	Mig	Min.	Max.	Mig	Min.	Max.	Mig
Boga	—	—	—	25	35	30	30	40	35	30	40	35	24	40	32	25	30	28
Verat	35	70	53	40	60	50	40	65	53	25	70	48	35	55	45	40	75	58
Sorell	30	60	45	35	60	48	40	65	53	40	50	45	35	60	48	30	65	48
Lluç del Nord	138	294	216	150	390	270	200	450	325	180	438	309	160	426	293	180	465	323
Lluç congelat	70	90	80	72	92	82	74	92	83	70	91	81	70	92	81	75	92	84
Llúcera del Nord	100	190	145	100	220	160	120	280	200	120	250	185	100	290	195	120	280	200
Llúcera congelada	59	65	62	60	65	63	62	76	69	64	65	65	64	75	70	64	67	66
Rap	85	120	103	85	135	110	100	250	175	120	175	148	110	160	135	125	190	158
Sardina	35	75	55	30	65	48	35	80	58	30	70	50	35	80	58	36	80	58

Nota: Preu per Kg. / Precio por Kg.

## 5. Preus / Precios

### 5.3. Preu del peix per mesos 1975-1978 / Precio del pescado por meses 1975-1978

#### 5.3.2. Any 1976 / Año 1976

Espècies	Gener			Febrer			Març			Abril			Maig			Juny		
	Min.	Max.	Mig	Min.	Max.	Mig	Min.	Max.	Mig	Min.	Max.	Mig	Min.	Max.	Mig	Min.	Max.	Mig
Boga	25	50	38	24	40	32	25	40	33	25	35	30	25	50	38	25	40	33
Verat	40	65	53	40	65	53	50	80	65	35	70	53	40	70	55	40	65	53
Sorell	40	50	45	40	60	50	30	60	45	30	60	45	35	60	48	30	50	40
Lluç del Nord	180	400	290	150	370	260	180	438	309	170	390	280	180	400	290	170	370	270
Lluç congelat	76	94	85	72	94	83	73	94	84	75	130	103	100	130	115	105	130	118
Llúcera del Nord	120	250	185	120	240	180	120	250	185	110	246	178	100	240	170	120	264	192
Llúcera congelada	64	70	67	64	70	67	65	73	69	65	85	75	65	95	80	75	96	86
Rap	120	200	160	110	185	148	120	200	160	115	200	158	115	190	153	110	180	145
Sardina	75	80	78	40	70	55	65	90	78	40	80	60	35	80	58	30	65	48

Espècies	Juliol			Agost			Setembre			Octubre			Novembre			Desembre		
	Min.	Max.	Mig	Min.	Max.	Mig	Min.	Max.	Mig	Min.	Max.	Mig	Min.	Max.	Mig	Min.	Max.	Mig
Boga	25	50	38	—	—	—	24	80	52	30	60	45	35	55	45	32	50	41
Verat	—	—	—	40	75	58	40	80	60	65	100	83	75	100	88	50	100	75
Sorell	40	75	58	55	75	65	54	78	66	50	100	75	50	85	68	60	90	75
Lluç del Nord	180	378	279	200	450	325	205	467	336	200	606	403	200	600	400	210	650	430
Lluç congelat	110	130	120	110	130	120	112	170	141	110	145	128	110	140	125	110	150	130
Llúcera del Nord	114	250	182	120	300	210	135	360	248	119	354	237	150	350	250	160	390	275
Llúcera congelada	75	95	85	75	93	84	74	98	86	80	95	88	80	92	86	80	95	88
Rap	100	160	130	120	185	153	115	220	168	180	294	237	150	250	200	150	330	240
Sardina	—	—	—	—	—	—	—	—	—	40	100	70	40	100	70	35	80	58

Nota: Preu per Kg. / Precio por Kg.

## 5. Preus / Precios

### 5.3. Preu del peix per mesos 1975-1978 / Precio del pescado por meses 1975-1978

5.3.3. Any 1977 / Año 1977

Espècies	Gener			Febrer			Març			Abril			Maig			Juny		
	Min.	Max.	Mig	Min.	Max.	Mig	Min.	Max.	Mig	Min.	Max.	Mig	Min.	Max.	Mig	Min.	Max.	Mig
Boga	35	50	43	30	60	45	30	50	40	35	55	45	30	50	40	29	49	39
Verat	60	80	70	60	80	70	50	85	68	40	80	60	40	75	58	40	80	60
Sorell	50	80	65	70	85	78	50	80	65	50	75	63	50	75	63	52	74	63
Lluç del Nord	250	720	485	230	630	430	230	666	448	220	475	348	230	486	358	227	456	342
Lluç congelat	110	150	130	110	160	135	125	180	153	120	168	144	132	186	159	130	190	160
Llúcera del Nord	120	400	260	150	380	265	125	350	238	130	350	240	150	330	240	140	350	245
Llúcera congelada	80	110	95	80	95	88	88	108	98	88	125	107	95	132	114	92	130	111
Rap	400	936	668	320	820	570	300	780	540	170	280	225	140	225	183	160	220	190
Sardina	40	80	60	50	120	85	40	80	60	40	80	60	30	60	45	30	50	40

Espècies	Juliol			Agost			Setembre			Octubre			Novembre			Desembre		
	Min.	Max.	Mig	Min.	Max.	Mig	Min.	Max.	Mig	Min.	Max.	Mig	Min.	Max.	Mig	Min.	Max.	Mig
Boga	35	60	48	40	60	50	35	65	50	35	50	43	30	50	40	40	60	50
Verat	40	80	60	70	100	85	50	100	75	50	90	70	40	85	63	90	120	105
Sorell	60	75	68	70	100	85	60	80	70	60	100	80	50	85	68	50	90	70
Lluç del Nord	240	534	387	260	725	493	230	660	445	230	600	415	260	726	493	250	900	575
Lluç congelat	138	198	168	150	273	212	145	230	188	168	225	197	169	224	197	170	225	198
Llúcera del Nord	140	390	265	200	600	400	170	600	385	180	450	315	160	450	305	160	470	315
Llúcera congelada	115	138	127	115	138	127	125	160	143	120	160	140	124	170	147	124	170	147
Rap	150	225	188	180	480	330	119	624	372	165	300	233	172	340	256	190	350	270
Sardina	50	100	75	50	120	85	45	100	73	50	120	85	40	100	70	50	120	85

Nota: Preu per Kg. / Precio por Kg.

## 5. Preus / Precios

### 5.3. Preu del peix per mesos 1975-1978 / Precio del pescado por meses 1975-1978

5.3.4. Any 1978 / Año 1978

Espècies	Gener			Febrer			Març			Abril			Maig			Juny		
	Min.	Max.	Mig	Min.	Max.	Mig	Min.	Max.	Mig	Min.	Max.	Mig	Min.	Max.	Mig	Min.	Max.	Mig
Boga	40	50	45	40	60	50	40	70	55	35	60	48	40	55	48	50	80	65
Verat	70	120	95	60	140	100	70	125	98	45	150	98	50	120	85	50	180	115
Sorell	60	100	80	80	120	100	60	100	80	50	80	65	90	100	95	60	100	80
Lluç del Nord	270	1.080	675	260	756	508	300	725	513	300	673	487	270	580	425	300	580	440
Lluç congelat	168	289	229	180	250	215	185	240	213	185	240	213	185	240	213	185	240	213
Llúcera del Nord	150	600	375	186	460	323	200	450	325	220	500	360	200	450	325	200	400	300
Llúcera congelada	125	165	145	120	165	143	120	160	140	116	165	141	118	164	141	118	164	141
Rap	200	450	325	172	300	236	150	350	250	162	462	312	160	300	230	160	250	205
Sardina	50	150	100	50	140	95	50	126	88	50	120	85	45	120	83	60	150	105

Espècies	Juliol			Agost			Setembre			Octubre			Novembre			Desembre		
	Min.	Max.	Mig	Min.	Max.	Mig	Min.	Max.	Mig	Min.	Max.	Mig	Min.	Max.	Mig	Min.	Max.	Mig
Boga	45	85	65	50	70	60	50	80	65	50	85	68	50	80	65	45	80	63
Verat	60	175	118	55	125	90	70	150	110	60	120	90	80	140	110	60	120	90
Sorell	90	110	100	85	100	93	80	120	100	70	120	95	65	100	83	80	110	95
Lluç del Nord	300	640	470	320	700	510	400	700	550	400	726	563	500	700	600	450	1.000	725
Lluç congelat	180	250	215	175	280	228	165	270	218	164	265	215	164	270	217	164	280	222
Llúcera del Nord	190	420	305	175	500	338	280	480	380	250	600	425	300	550	425	380	700	540
Llúcera congelada	120	165	143	119	167	143	115	167	141	105	167	136	125	200	163	100	165	133
Rap	250	500	375	240	600	420	210	480	345	200	400	300	300	500	400	250	600	425
Sardina	55	160	108	50	150	100	55	140	98	60	150	105	50	100	75	75	120	98

Nota: Preu per Kg. / Precio por Kg.



## 5. Preus / Precios

### 5.4. Preu de fruites i verdures per mesos 1975-1978 Precio de frutas y verduras por meses 1975-1978

5.4.1. Any 1975 / Año 1975

Espècies	Gener			Febrer			Març			Abril			Maig			Juny		
	Min.	Max.	Mig	Min.	Max.	Mig	Min.	Max.	Mig	Min.	Max.	Mig	Min.	Max.	Mig	Min.	Max.	Mig
Llimones	14	36	25	12	38	25	10	37	24	14	36	25	16	39	28	15	37	26
Pomes	12	45	29	12	45	29	14	44	29	15	50	33	24	60	42	22	70	46
Taronges	7	30	19	8	27	18	8	28	18	10	34	22	18	49	34	22	54	38
Peres	16	65	41	20	58	39	20	60	40	38	75	57	40	80	60	60	150	105
Plàtans	32	50	41	32	49	41	32	47	40	26	45	36	36	50	43	35	50	43
Bledes	8	15	12	7	13	10	7	14	11	7	13	10	8	13	11	8	15	12
Albergínies	40	90	65	30	100	65	40	100	70	22	100	61	35	110	73	40	125	83
Cebes seques	8	23	16	8	23	16	7	23	15	8	20	14	8	20	14	8	18	13
Cols	12	18	15	10	18	14	11	18	15	10	16	13	10	18	14	12	19	16
Mongetes tendres	16	90	53	36	150	93	80	160	120	50	160	105	30	110	70	18	89	54
Enciams (unitat)	9	14	12	6	14	10	6	12	9	7	12	10	7	15	11	8	18	13
Patates	9	16	13	9	15	12	8	17	13	5	17	11	8	14	11	9	14	12
Tomàquets	11	39	25	9	36	23	9	39	24	10	55	33	16	65	41	12	60	36

Espècies	Juliol			Agost			Setembre			Octubre			Novembre			Desembre		
	Min.	Max.	Mig	Min.	Max.	Mig	Min.	Max.	Mig	Min.	Max.	Mig	Min.	Max.	Mig	Min.	Max.	Mig
Llimones	16	40	28	25	60	43	25	65	45	20	65	43	17	65	41	18	55	37
Pomes	30	80	55	34	90	62	15	75	45	14	65	40	12	54	33	11	50	31
Taronges	28	60	44	30	65	48	26	75	51	30	80	55	12	55	34	10	30	20
Peres	40	105	73	20	100	60	16	70	43	15	65	40	17	78	48	15	80	48
Plàtans	36	44	40	35	45	40	36	48	42	35	48	42	34	57	46	40	57	49
Bledes	10	15	13	12	16	14	10	22	16	12	20	16	11	18	15	10	17	14
Albergínies	35	80	58	17	50	34	16	40	28	12	50	31	17	50	34	20	80	50
Cebes seques	11	16	14	12	20	16	15	25	20	12	22	17	15	26	21	16	30	23
Cols	12	20	16	12	18	15	15	25	20	12	30	21	12	24	18	12	25	19
Mongetes tendres	18	80	49	30	80	55	40	110	75	28	75	52	30	80	55	25	100	63
Enciams (unitat)	9	20	15	10	18	14	10	20	15	10	20	15	10	20	15	9	17	13
Patates	9	14	12	10	13	12	11	14	13	10	14	12	10	18	14	10	18	14
Tomàquets	15	55	35	20	50	35	15	55	35	12	55	34	11	45	28	12	40	26

Nota: Preu per Kg. / Precio por Kg.

## 5. Preus / Precios

### 5.4. Preu de fruites i verdures per mesos 1975-1978 Precio de frutas y verduras por meses 1975-1978

5.4.2. Any 1976 / Año 1976

Espècies	Gener			Febrer			Març			Abril			Maig			Juny		
	Min.	Max.	Mig	Min.	Max.	Mig	Min.	Max.	Mig	Min.	Max.	Mig	Min.	Max.	Mig	Min.	Max.	Mig
Llimones	16	45	31	12	45	29	14	35	25	12	35	24	12	35	24	14	34	24
Pomes	10	60	35	10	59	35	12	65	39	12	60	36	15	68	42	15	70	43
Taronges	9	28	19	10	31	21	12	36	24	10	38	24	12	49	31	15	65	40
Peres	12	80	46	20	85	53	20	75	48	20	80	50	29	80	55	40	150	95
Plàtans	24	51	38	36	54	45	35	52	44	33	62	48	38	65	52	40	65	53
Bledes	10	18	14	16	23	20	14	22	18	10	17	14	11	18	15	11	17	14
Albergínies	30	90	60	60	105	83	40	100	70	40	120	80	40	110	75	40	100	70
Cebes seques	28	38	33	27	40	34	28	50	39	34	48	41	25	45	35	20	35	28
Cols	12	25	19	12	25	19	15	28	22	15	25	20	15	25	20	12	25	19
Mongetes tendres	48	130	89	105	190	148	70	190	130	40	160	100	25	125	75	25	105	65
Enciams (unitat)	9	22	16	10	21	16	12	24	18	10	20	15	9	18	14	10	20	15
Patates	11	20	16	13	27	20	18	32	25	15	40	28	16	42	29	12	22	17
Tomàquets	10	45	28	9	45	27	14	69	42	18	70	44	15	70	43	14	68	41

Espècies	Juliol			Agost			Setembre			Octubre			Novembre			Desembre		
	Min.	Max.	Mig	Min.	Max.	Mig	Min.	Max.	Mig	Min.	Max.	Mig	Min.	Max.	Mig	Min.	Max.	Mig
Llimones	15	38	27	12	38	25	12	35	24	12	38	25	14	40	27	14	40	27
Pomes	14	69	42	14	63	39	12	49	31	12	60	36	12	60	36	12	60	36
Taronges	12	70	41	12	65	39	12	69	41	12	60	36	20	70	45	12	45	29
Peres	20	110	65	15	60	38	14	59	37	13	50	32	16	60	38	17	65	41
Plàtans	45	65	55	45	55	50	40	64	52	36	70	53	48	75	62	50	75	63
Bledes	11	18	15	12	20	16	12	18	15	11	18	15	12	16	14	11	17	14
Albergínies	22	75	49	15	30	23	14	31	23	13	30	22	14	50	32	35	125	80
Cebes seques	18	30	24	16	30	23	15	32	24	14	32	23	16	35	26	16	40	28
Cols	12	20	16	15	25	20	14	28	21	15	30	23	15	30	23	15	30	23
Mongetes tendres	16	90	53	25	95	60	23	86	55	20	80	50	30	125	78	35	120	78
Enciams (unitat)	10	22	16	12	25	19	12	20	16	11	20	16	10	20	15	12	20	16
Patates	10	18	14	12	18	15	12	17	15	12	18	15	12	24	18	12	22	17
Tomàquets	10	66	38	11	50	31	10	60	35	12	60	36	12	70	41	18	70	44

Nota: Preu per Kg. / Precio por Kg.

## 5. Preus / Precios

### 5.4. Preu de fruites i verdures per mesos 1975-1978 Precio de frutas y verduras por meses 1975-1978

5.4.3. Any 1977 / Año 1977

Espècies	Gener			Febrer			Març			Abril			Maig			Juny		
	Min.	Max.	Mig	Min.	Max.	Mig	Min.	Max.	Mig	Min.	Max.	Mig	Min.	Max.	Mig	Min.	Max.	Mig
Llimones	14	38	26	12	38	25	12	35	24	20	34	27	20	37	29	24	38	31
Pomes	12	50	31	15	49	32	16	55	36	20	70	45	20	80	50	22	75	49
Taronges	12	50	31	12	49	31	12	49	31	15	49	32	14	60	37	16	65	41
Peres	20	75	48	20	80	50	24	80	52	25	90	58	60	100	80	75	200	138
Plàtans	56	76	66	38	65	52	38	58	48	38	60	49	39	65	52	40	65	53
Bledes	10	16	13	10	16	13	10	15	13	10	18	14	12	32	22	13	30	22
Albergínies	60	125	93	40	140	90	40	140	90	35	140	88	45	130	88	40	110	75
Cebes seques	14	50	32	20	38	29	20	45	33	20	50	35	18	40	29	17	35	26
Cols	18	30	24	18	40	29	14	25	20	13	25	19	15	30	23	16	31	24
Mongetes tendres	30	160	95	60	230	145	90	238	164	50	180	115	40	120	80	34	100	67
Enciams (unitat)	10	25	18	10	22	16	10	20	15	12	20	16	13	24	19	14	26	20
Patates	13	20	17	13	25	19	10	25	18	12	28	20	10	22	16	11	20	16
Tomàquets	12	60	36	11	55	33	12	64	38	28	95	62	20	90	55	19	90	55

Espècies	Juliol			Agost			Setembre			Octubre			Novembre			Desembre		
	Min.	Max.	Mig	Min.	Max.	Mig	Min.	Max.	Mig	Min.	Max.	Mig	Min.	Max.	Mig	Min.	Max.	Mig
Llimones	23	48	36	20	49	35	18	45	32	15	45	30	12	45	29	16	45	31
Pomes	35	95	65	34	100	67	29	99	64	24	90	57	16	90	53	16	100	58
Taronges	18	80	49	28	69	49	30	85	58	25	85	55	12	75	44	12	60	36
Peres	30	156	93	29	150	90	30	160	95	60	159	110	58	165	112	35	135	85
Plàtans	50	75	63	60	90	75	58	100	79	65	85	75	54	80	67	50	80	65
Bledes	14	30	22	12	22	17	12	24	18	11	20	16	10	20	15	13	20	17
Albergínies	24	100	62	21	75	48	15	45	30	24	54	39	24	90	57	32	140	86
Cebes seques	16	30	23	15	30	23	12	35	24	14	30	22	12	38	25	12	40	26
Cols	20	35	28	18	35	27	19	35	27	15	30	23	12	25	19	15	30	23
Mongetes tendres	30	130	80	25	100	63	20	90	55	20	90	55	16	118	67	36	170	103
Enciams (unitat)	12	23	18	11	22	17	11	22	17	12	25	19	10	23	17	12	25	19
Patates	12	20	16	14	20	17	12	18	15	12	18	15	12	22	17	11	25	18
Tomàquets	20	95	58	18	80	49	12	70	41	12	50	31	12	70	41	16	105	61

Nota: Preu per Kg. / Precio por Kg.

## 5. Preus / Precios

### 5.4. Preu de fruites i verdures per mesos 1975-1978 Precio de frutas y verduras por meses 1975-1978

#### 5.4.4. Any 1978 / Año 1978

Espècies	Gener			Febrer			Març			Abril			Maig			Juny		
	Min.	Max.	Mig	Min.	Max.	Mig	Min.	Max.	Mig	Min.	Max.	Mig	Min.	Max.	Mig	Min.	Max.	Mig
Llimones	16	45	31	12	40	26	12	40	26	14	40	27	15	40	28	16	50	33
Pomes	16	110	63	15	100	58	18	100	59	16	110	63	30	125	78	25	115	70
Taronges	12	60	36	12	60	36	14	65	40	14	70	42	15	75	45	16	85	51
Peres	36	140	88	45	150	98	60	150	105	45	160	103	60	170	115	90	280	185
Plàtans	59	80	70	60	95	78	58	90	74	58	87	73	55	85	70	60	85	73
Bledes	12	30	21	20	40	30	26	40	33	12	30	21	14	30	22	15	30	23
Albergínies	25	120	73	50	150	100	60	124	92	24	125	75	20	95	58	24	100	62
Cebes seques	10	45	28	12	45	29	12	40	26	12	30	21	15	34	25	20	36	28
Cols	15	30	23	15	35	25	14	35	25	20	40	30	20	40	30	15	35	25
Mongetes tendres	50	200	125	90	280	185	100	280	190	56	225	141	30	165	98	40	140	90
Enciams (unitat)	10	25	18	14	35	25	15	30	23	12	25	19	12	24	18	12	25	19
Patates	11	30	21	9	30	20	9	30	20	7	30	19	9	25	17	9	22	16
Tomàquets	12	85	49	16	90	53	12	89	51	14	100	57	20	100	60	20	100	60

Espècies	Juliol			Agost			Setembre			Octubre			Novembre			Desembre		
	Min.	Max.	Mig	Min.	Max.	Mig	Min.	Max.	Mig	Min.	Max.	Mig	Min.	Max.	Mig	Min.	Max.	Mig
Llimones	15	60	38	14	62	38	40	85	63	40	85	63	45	70	58	40	75	58
Pomes	45	150	98	50	200	125	50	150	100	40	150	95	35	130	83	40	150	95
Taronges	25	150	88	20	140	80	40	140	90	65	140	103	40	120	80	40	100	70
Peres	60	209	135	40	200	120	50	180	115	45	150	98	45	130	88	50	200	125
Plàtans	60	90	75	66	98	82	60	90	75	57	90	74	55	90	73	65	100	83
Bledes	14	32	23	12	30	21	20	30	25	25	35	30	20	30	25	25	35	30
Albergínies	30	110	70	25	100	63	25	90	58	50	100	75	40	95	68	60	150	105
Cebes seques	20	45	33	15	42	29	18	45	32	16	50	33	16	40	28	20	35	28
Cols	18	42	30	15	40	28	20	40	30	25	42	34	30	45	38	30	40	35
Mongetes tendres	50	150	100	40	140	90	50	150	100	50	160	105	60	125	93	80	175	128
Enciams (unitat)	13	25	19	14	24	19	25	40	33	16	40	28	15	35	25	15	40	28
Patates	9	20	15	9	20	15	12	20	16	12	25	19	12	25	19	14	30	22
Tomàquets	20	105	63	18	90	54	20	85	53	18	80	49	25	95	60	40	100	70

Nota: Preu per Kg. / Precio por Kg.

## 5. Preus / Precios

### 5.5. Preu d'altres articles per mesos 1975-1978

#### Precio de otros artículos por meses 1975-1978

##### 5.5.1. Any 1975 / Año 1975

Espècies	Gener			Febrer			Març			Abril			Maig			Juny		
	Min.	Max.	Mig	Min.	Max.	Mig	Min.	Max.	Mig	Min.	Max.	Mig	Min.	Max.	Mig	Min.	Max.	Mig
Oli (litre)	45	110	78	45	110	78	45	110	78	43	120	82	43	120	82	43	120	82
Vi comú (litre)	18	24	21	18	24	21	18	24	21	18	24	21	18	24	21	18	24	21
Ous granja (dtz)	32	50	41	32	50	41	32	50	41	30	48	39	30	48	39	30	48	39
Sabó extra	32	37	35	32	37	35	32	37	35	32	37	35	32	37	35	32	37	35
Fesols	38	64	51	38	64	51	38	64	51	38	64	51	38	64	51	38	64	51
Arròs	13	34	24	13	34	24	13	34	24	13	34	24	13	34	24	13	34	24
Sucre	24	24	24	24	24	24	33	33	33	33	35	34	33	35	34	33	35	34
Cigròns	48	55	52	48	55	52	48	55	52	48	53	51	48	53	51	48	53	51
Llenties	48	65	57	48	65	57	48	65	57	48	65	57	48	65	57	48	65	57
Pa	14	14	14	14	14	14	14	14	14	14	14	14	14	14	14	14	14	14
Pasta sopa	41	48	45	41	48	45	41	48	45	41	48	45	41	48	45	41	48	45

Espècies	Juliol			Agost			Setembre			Octubre			Novembre			Desembre		
	Min.	Max.	Mig	Min.	Max.	Mig	Min.	Max.	Mig	Min.	Max.	Mig	Min.	Max.	Mig	Min.	Max.	Mig
Oli (litre)	43	115	79	43	115	79	43	115	79	43	115	79	43	115	79	47	105	76
Vi comú (litre)	18	24	21	18	24	21	18	24	21	18	24	21	18	24	21	20	22	21
Ous granja (dtz)	30	48	39	30	48	39	30	49	40	36	49	43	39	52	46	41	54	48
Sabó extra	32	37	35	32	37	35	32	37	35	32	37	35	32	37	35	32	37	35
Fesols	38	64	51	38	64	51	38	64	51	38	64	51	38	64	51	38	64	51
Arròs	13	34	24	13	34	24	13	34	24	13	34	24	13	34	24	15	43	29
Sucre	33	35	34	33	35	34	33	35	34	33	35	34	34	35	35	33	35	34
Cigròns	48	55	52	48	55	52	48	55	52	48	55	52	48	55	52	48	55	52
Llenties	48	65	57	48	65	57	48	65	57	48	65	57	48	65	57	48	65	57
Pa	14	14	14	14	14	14	14	14	14	14	14	14	14	14	14	14	14	14
Pasta sopa	40	48	44	40	48	44	40	48	44	40	48	44	42	48	45	42	48	45

Nota: Preu per Kg. / Precio por Kg.

## 5. Preus / Precios

### 5.5. Preu d'altres articles per mesos 1975-1978 / Precio de otros artículos por meses 1975-1978

5.5.2. Any 1976 / Año 1976

Espècies	Gener			Febrer			Març			Abril			Maig			Juny		
	Min.	Max.	Mig	Min.	Max.	Mig	Min.	Max.	Mig	Min.	Max.	Mig	Min.	Max.	Mig	Min.	Max.	Mig
Oli (litre)	47	100	74	47	100	74	47	100	74	47	100	74	47	100	74	47	100	74
Vi comú (litre)	20	22	21	20	22	21	20	22	21	20	22	21	20	22	21	20	22	21
Ous granja (dtz)	38	57	48	35	63	49	32	61	47	32	61	47	32	61	47	32	61	47
Sabó extra	32	37	35	32	37	35	32	37	35	32	37	35	32	37	35	32	37	35
Fesols	45	85	65	60	95	78	60	95	78	60	95	78	60	95	78	60	95	78
Arròs	16	48	32	26	48	37	26	48	37	26	48	37	26	48	37	26	48	37
Sucre	33	35	34	33	35	34	33	35	34	33	35	34	33	35	34	33	35	34
Cigrons	48	55	52	48	55	52	48	55	52	48	55	52	48	55	52	48	55	52
Llenties	48	65	57	48	65	57	48	65	57	48	65	57	48	65	57	48	65	57
Pa	14	14	14	14	14	14	14	14	14	14	14	14	31	31	31	31	31	31
Pasta sopa	21	24	23	21	24	23	21	24	23	40	50	45	40	50	45	40	50	45

Espècies	Juliol			Agost			Setembre			Octubre			Novembre			Desembre		
	Min.	Max.	Mig	Min.	Max.	Mig	Min.	Max.	Mig	Min.	Max.	Mig	Min.	Max.	Mig	Min.	Max.	Mig
Oli (litre)	47	100	74	47	100	74	47	100	74	47	100	74	47	100	74	47	100	74
Vi comú (litre)	20	22	21	20	22	21	24	28	26	24	28	26	24	28	26	24	28	26
Ous granja (dtz)	30	64	47	30	64	47	30	65	48	29	58	44	29	58	44	38	64	51
Sabó extra	32	37	35	32	37	35	32	37	35	32	37	35	32	37	35	32	37	35
Fesols	60	95	78	60	95	78	60	95	78	60	95	78	60	95	78	45	95	70
Arròs	26	48	37	26	48	37	26	48	37	26	47	37	26	47	37	26	43	35
Sucre	33	35	34	33	35	34	33	35	34	33	35	34	33	35	34	33	35	34
Cigrons	48	55	52	48	55	52	48	55	52	48	55	52	48	55	52	48	72	60
Llenties	48	65	57	48	65	57	48	65	57	48	72	60	48	72	60	48	72	60
Pa	31	31	31	31	31	31	31	31	31	31	31	31	31	31	31	31	31	31
Pasta sopa	40	50	45	57	60	59	57	65	61	57	60	59	57	60	59	57	60	59

Nota: Preu per Kg. / Precio por Kg.

## 5. Preus / Precios

### 5.5. Preu d'altres articles per mesos 1975-1978 / Precio de otros artículos por meses 1975-1978

5.5.3. Any 1977 / Año 1977

Espècies	Gener			Febrer			Març			Abril			Maig			Juny		
	Min.	Max.	Mig	Min.	Max.	Mig	Min.	Max.	Mig	Min.	Max.	Mig	Min.	Max.	Mig	Min.	Max.	Mig
Oli (litre)	47	105	76	47	105	76	47	105	76	47	105	76	47	105	76	47	105	76
Vi comú (litre)	24	28	26	24	28	26	24	28	26	26	33	30	26	33	30	26	33	30
Ous granja (dtz)	37	52	45	37	57	47	38	54	46	31	54	43	31	54	43	31	54	43
Sabó extra	32	37	35	32	37	35	32	37	35	54	60	57	54	60	57	54	60	57
Fesols	48	95	72	48	95	72	48	95	72	48	95	72	48	95	72	48	95	72
Arròs	26	48	37	26	48	37	26	48	37	26	48	37	26	48	37	26	48	37
Sucre	33	35	34	33	35	34	33	35	34	33	35	34	33	35	34	33	35	34
Cigrons	48	85	67	48	85	67	48	85	67	48	90	69	48	90	69	48	90	69
Llenties	48	72	60	48	72	60	48	72	60	48	72	60	48	72	60	48	72	60
Pa	31	31	31	31	31	31	31	31	31	31	31	31	31	31	31	31	31	31
Pasta sopa	57	60	59	57	60	59	57	60	59	57	60	59	57	60	59	57	60	59

Espècies	Juliol			Agost			Setembre			Octubre			Novembre			Desembre		
	Min.	Max.	Mig	Min.	Max.	Mig	Min.	Max.	Mig	Min.	Max.	Mig	Min.	Max.	Mig	Min.	Max.	Mig
Oli (litre)	62	120	91	62	120	91	62	120	91	62	130	96	88	130	109	88	130	109
Vi comú (litre)	26	32	29	26	32	29	26	32	29	34	38	36	34	38	36	34	38	36
Ous granja (dtz)	38	61	50	38	65	52	43	72	58	39	67	53	45	72	59	54	78	66
Sabó extra	54	60	57	54	60	57	54	65	60	54	65	60	54	65	60	54	65	60
Fesols	48	96	72	48	96	72	48	96	72	48	96	72	48	110	79	48	110	79
Arròs	28	48	38	28	48	38	30	48	39	30	48	39	34	48	41	34	48	41
Sucre	36	38	37	36	38	37	36	38	37	36	38	37	36	38	37	36	38	37
Cigrons	48	98	73	48	98	73	48	98	73	48	98	73	72	108	90	72	108	90
Llenties	48	72	60	48	72	60	48	72	60	48	72	60	48	72	60	48	72	60
Pa	31	31	31	31	31	31	36	36	36	36	36	36	36	36	36	36	36	36
Pasta sopa	57	60	59	57	60	59	57	60	59	57	60	59	57	60	59	57	60	59

Nota: Preu per Kg. / Precio por Kg.

## 5. Preus / Precios

### 5.5. Preu d'altres articles per mesos 1975-1978 / Precio de otros artículos por meses 1975-1978

5.5.4. Any 1978 / Año 1978

Espècies	Gener			Febrer			Març			Abril			Maig			Juny		
	Min.	Max.	Mig	Min.	Max.	Mig	Min.	Max.	Mig	Min.	Max.	Mig	Min.	Max.	Mig	Min.	Max.	Mig
Oli (litre)	118	130	124	118	124	121	118	124	121	118	124	121	118	124	121	118	124	121
Vi comú (litre)	34	38	36	34	48	41	34	48	41	34	48	41	42	50	46	42	50	46
Ous granja (dtz)	47	78	63	55	79	67	57	81	69	52	81	67	46	74	60	46	82	64
Sabó extra	54	65	60	54	65	60	54	65	60	54	65	60	54	65	60	54	65	60
Fesols	84	110	97	84	110	97	84	110	97	84	110	97	84	91	88	84	91	88
Arròs	30	48	39	30	48	39	30	45	38	30	45	38	30	48	39	30	50	40
Sucre	36	38	37	41	42	42	41	42	42	41	42	42	41	42	42	41	42	42
Cigrons	72	108	90	72	120	96	72	120	96	72	120	96	72	120	96	72	120	96
Llenties	48	72	60	48	85	67	48	85	67	48	85	67	48	85	67	48	85	67
Pa	36	36	36	36	36	36	36	36	36	36	36	36	36	36	36	36	36	36
Pasta sopa	77	82	80	77	82	80	77	82	80	77	82	80	72	82	77	72	82	77

Espècies	Juliol			Agost			Setembre			Octubre			Novembre			Desembre		
	Min.	Max.	Mig	Min.	Max.	Mig	Min.	Max.	Mig	Min.	Max.	Mig	Min.	Max.	Mig	Min.	Max.	Mig
Oli (litre)	118	124	121	118	124	121	118	124	121	122	128	125	122	128	125	122	128	125
Vi comú (litre)	42	50	46	42	50	46	42	50	46	42	50	46	42	50	46	42	50	46
Ous granja (dtz)	—	—	—	—	—	—	—	—	—	—	—	—	—	—	—	—	—	—
Sabó extra	54	65	60	54	65	60	54	65	60	54	65	60	54	65	60	54	65	60
Fesols	84	91	88	84	91	88	84	91	88	84	91	88	84	91	88	84	91	88
Arròs	30	50	40	30	50	40	30	50	40	30	50	40	30	50	40	30	50	40
Sucre	41	42	42	41	42	42	41	42	42	41	44	43	41	44	43	41	44	43
Cigrons	72	120	96	72	120	96	72	120	96	72	120	96	72	120	96	72	120	96
Llenties	48	85	67	48	85	67	48	85	67	48	90	69	48	90	69	48	90	69
Pa	41	41	41	41	41	41	41	41	41	41	41	41	41	41	41	41	41	41
Pasta sopa	72	82	77	72	82	77	72	82	77	86	96	91	86	96	91	86	96	91

Nota: Preu per Kg. / Precio por Kg.

## 6. Índex del cost de la vida a Barcelona 1975-1976 (1) Índice del coste de la vida en Barcelona 1975-1976 (1)

Anys	Alimentació	Vestit	Vivenda	Despeses de la llar	Despeses diverses	Índex general	Índex general a desembre de cada any	Augment durant l'any en %
1975	188,20	224,40	139,20	180,60	212,50	189,50	201,30	13,60
1976	213,30	278,30	155,90	210,40	268,00	225,00	240,30	19,37

Nota: Dades publicades al Butlletí de l'Institut Nacional de Estadística / Datos publicados en el Boletín del Instituto Nacional de Estadística  
(1) Base 1968 = 100

## 7. Índex de preus de consum 1977-1978 / Índice de precios al consumo 1977-1978

Anys	Alimentació		Vestit i calçat	Vivenda	Parament i serveis de la llar	Serveis mèdics i conservació de la salut	Transports i comunicacions	Esbarjo esports cultura ensenyament	Altres despeses	Índex preus consum	Índex gral. a desembre de cada any	Augment durant l'any en %
	begudes i tabac	Vestit										
1977	120,80	130,50	117,90	126,00	119,60	120,60	133,50	123,70	122,80	134	26,4	
1978	143,70	163,00	136,30	160,90	146,20	136,80	159,60	149,20	146,60	156,5	16,8	

(1) Base 1976 = 100



Treball

Trabajo

1. Treball i productes i els factors humans  
1975-1979 ..... 142

2. Treball i productes humans amb i sense  
1975-1979 ..... 147

3. Treball i productes per grups professionals  
1975-1979 ..... 157

4. Treball i productes per grups d'activitat  
1975-1979 ..... 167

5. Treball i productes per grups d'activitat  
1975-1979 ..... 168

1. Treball i productes i productes humans  
1975-1979 ..... 142

2. Treball i productes humans amb i sense  
1975-1979 ..... 147

3. Treball i productes per grups  
1975-1979 ..... 157

4. Treball i productes per grups d'activitat  
1975-1979 ..... 167

5. Treball i productes per grups d'activitat  
1975-1979 ..... 168

## 6. TREBALL TRABAJO

# INDICE

# INDEX

1	Temas y Temas	1
2	Temas y Temas	2
3	Temas y Temas	3
4	Temas y Temas	4
5	Temas y Temas	5
6	Temas y Temas	6
7	Temas y Temas	7
8	Temas y Temas	8
9	Temas y Temas	9
10	Temas y Temas	10
11	Temas y Temas	11
12	Temas y Temas	12
13	Temas y Temas	13
14	Temas y Temas	14

1	Temas y Temas	1
2	Temas y Temas	2
3	Temas y Temas	3
4	Temas y Temas	4
5	Temas y Temas	5
6	Temas y Temas	6
7	Temas y Temas	7
8	Temas y Temas	8
9	Temas y Temas	9
10	Temas y Temas	10
11	Temas y Temas	11
12	Temas y Temas	12
13	Temas y Temas	13
14	Temas y Temas	14

**Treball**

	<i>Pàg.</i>
1. Demandes d'ocupació i col·locacions segons sexe 1975-1978 _____	147
2. Demandes d'ocupació segons sexe i edat 1975-1978 _____	147
3. Demandes d'ocupació per grups professionals 1975-1978 _____	147
4. Demandes d'ocupació per grups d'activitat econòmica 1975-1978 _____	148
5. Atur registrat per grups d'activitat econòmica a 31 de desembre 1975-1978 _____	148

**Trabajo**

	<i>Pág.</i>
1. <i>Demandas de empleo y colocaciones según sexo 1975-1978 _____</i>	147
2. <i>Demandas de empleo según sexo y edad 1975-1978 _____</i>	147
3. <i>Demandas de empleo por grupos profesionales 1975-1978 _____</i>	147
4. <i>Demandas de empleo por grupos de actividad económica 1975-1978 _____</i>	148
5. <i>Paro registrado por grupos de actividad económica a 31 de diciembre 1975-1978 _____</i>	148



1. Demandes d'ocupació i col·locacions segons sexe 1975-1978  
*Demandas de empleo y colocaciones según sexo 1975-1978*

	1975			1976		
	Total	Homes	Dones	Total	Homes	Dones
Demandes pendents a 1 de gener	11.991	9.574	2.417	18.698	13.670	5.028
Demandes d'ocupació	102.532	82.814	19.718	78.822	58.533	20.289
Col·locacions	58.963	50.754	8.209	39.082	30.081	9.001
Baixes de demanda (altres causes)	36.862	27.964	8.898	39.750	28.195	11.555
Demandes pendents a 31 de desembre	18.688	13.670	5.028	18.688	13.927	4.761

	1977			1978		
	Total	Homes	Dones	Total	Homes	Dones
Demandes pendents a 1 de gener	18.688	13.927	4.761	22.770	16.417	6.353
Demandes d'ocupació	61.438	43.941	17.497	74.898	51.372	23.526
Col·locacions	13.427	9.248	4.179	18.466	12.256	6.210
Baixes de demanda (altres causes)	43.929	32.203	11.726	47.405	33.053	14.352
Demandes pendents a 31 de desembre	22.770	16.417	6.353	32.427	22.480	9.947

2. Demandes d'ocupació segons sexe i edat 1975-1978  
*Demandas de empleo según sexo y edad 1975-1978*

Edats	1975			1976			1977			1978		
	Total	Homes	Dones	Total	Homes	Dones	Total	Homes	Dones	Total	Homes	Dones
Total	102.532	82.814	19.718	78.822	58.533	20.289	61.438	43.941	17.497	74.898	51.372	23.526
Menys de 20 anys	17.700	10.353	7.347	15.790	8.181	7.609	11.751	6.668	5.083	14.991	8.268	6.723
De 20 a 39	50.759	41.987	8.772	40.426	31.112	9.314	33.705	24.215	9.490	41.832	28.690	13.142
De 40 a 54	25.112	22.628	2.484	16.767	14.407	2.360	11.677	9.581	2.096	13.101	10.461	2.640
De 55 a 60	6.728	6.062	666	3.782	3.176	606	2.877	2.317	560	4.580	3.661	919
Més de 60 anys	2.233	1.784	449	2.057	1.657	400	1.428	1.160	268	394	292	102

3. Demandes d'ocupació per grups professionals 1975-1978  
*Demandas de empleo según grupos profesionales 1975-1978*

Grups professionals	1975	1976	1977	1978
Total	102.532	78.822	61.438	74.898
Professionals i tècnics	3.312	2.919	4.491	7.564
Directius i funcionaris	367	334	495	564
Administratius i assimilats	16.515	15.122	15.308	19.160
Comerciants i venedors	5.840	5.174	4.970	6.054
Treballadors dels serveis	6.313	7.195	5.965	7.650
Agricultors, forestals, pescadors i caçadors	86	90	116	54
Treballadors no agrícoles i conductors	58.878	39.490	25.493	29.223
Peons no classificats	11.111	8.498	4.600	4.629
Treballadors no classificats	110	—	—	—

4. Demandes d'ocupació per grups d'activitat econòmica 1975-1978  
*Demandas de empleo por grupos de actividad económica 1975-1978*

<i>Activitats econòmiques</i>	1975	1976	1977	1978
Total	102.532	78.822	61.438	74.898
Agricultura, ramaderia i pesca	234	196	277	166
Energia i aigua	352	274	352	308
Extr., transf. minerals no energètics. Indústria química	4.282	4.570	2.988	3.878
Ind. transf. del metall i mecànica de precisió	10.697	7.505	10.533	11.821
Altres indústries manufactureres	14.102	10.702	8.652	9.652
Construcció	43.015	26.025	10.921	12.687
Comerç, hosteleria i reparacions	11.745	13.426	10.924	12.439
Transports i comunicacions	3.678	3.479	2.288	2.488
Finances, assegurances i prestació de serveis a empreses	3.477	4.290	4.677	4.470
Altres serveis	5.975	6.123	4.777	7.543
Sense ocupació anterior	4.975	2.232	5.049	9.446

5. Atur registrat per grups d'activitat econòmica a 31 de desembre 1975-1978  
*Paro registrado por grupos de actividad económica a 31 de diciembre 1975-1978*

<i>Activitats econòmiques</i>	1975	1976	1977	1978
Total	18.107	18.216	22.391	31.994
Agricultura, ramaderia i pesca	66	51	85	75
Energia i aigua	40	47	83	101
Extr., transf. minerals no energètics. Indústria química	910	1.028	1.173	1.951
Ind. transf. del metall i mecànica de precisió	2.879	2.796	4.015	5.775
Altres indústries manufactureres	3.100	3.583	4.427	5.764
Construcció	3.538	5.442	5.158	6.086
Comerç, hosteleria i reparacions	2.961	2.451	3.242	5.065
Transports i comunicacions	755	678	667	885
Finances, assegurances i prestació de serveis a empreses	469	478	860	1.204
Altres serveis	1.298	1.346	1.636	2.150
Sense ocupació anterior	2.091	316	1.045	2.938

7. **INDÚSTRIA I COMERÇ**  
**INDUSTRIA Y COMERCIO**

# INDICE

# INDEX

1	Temas y Temas	1
2	Temas y Temas	2
3	Temas y Temas	3
4	Temas y Temas	4
5	Temas y Temas	5
6	Temas y Temas	6
7	Temas y Temas	7
8	Temas y Temas	8
9	Temas y Temas	9
10	Temas y Temas	10
11	Temas y Temas	11
12	Temas y Temas	12
13	Temas y Temas	13
14	Temas y Temas	14

1	Temas y Temas	1
2	Temas y Temas	2
3	Temas y Temas	3
4	Temas y Temas	4
5	Temas y Temas	5
6	Temas y Temas	6
7	Temas y Temas	7
8	Temas y Temas	8
9	Temas y Temas	9
10	Temas y Temas	10
11	Temas y Temas	11
12	Temas y Temas	12
13	Temas y Temas	13
14	Temas y Temas	14



**Indústria i comerç**

Pàg.

1. Societats mercantils. Província de Barcelona	153
1.1. Societats creades 1975-1978	153
1.2. Societats modificades 1975-1978	153
1.3. Societats dissoltes 1975-1978	153
2. Societats mercantils. Branques d'activitat. Província de Barcelona	154
2.1. Societats creades 1975-1978	154
2.2. Societats modificades 1975-1978	155
2.3. Societats dissoltes 1975-1978	156

**Industria y comercio**

Pág.

1. <i>Sociedades mercantiles. Provincia de Barcelona</i>	153
1.1. <i>Sociedades creadas 1975-1978</i>	153
1.2. <i>Sociedades modificadas 1975-1978</i>	153
1.3. <i>Sociedades disueltas 1975-1978</i>	153
2. <i>Sociedades mercantiles. Ramas de actividad. Provincia de Barcelona</i>	154
2.1. <i>Sociedades creadas 1975-1978</i>	154
2.2. <i>Sociedades modificadas 1975-1978</i>	155
2.3. <i>Sociedades disueltas 1975-1978</i>	156

*(Faint mirrored text, likely bleed-through from the reverse side)*

*(Faint mirrored text, likely bleed-through from the reverse side)*

1. Societats mercantils. Província de Barcelona  
*Sociedades mercantiles. Provincia de Barcelona*

**1.1. Societats creades 1975-1978 / *Sociedades creadas 1975-1978***

Any	Total		Anònimes		Limitades	
	Nombre	Capital	Nombre	Capital	Nombre	Capital
1975	2.473	7.508.431	2.325	7.369.366	148	139.065
1976	2.476	5.287.056	2.332	5.205.628	144	81.428
1977	1.667	3.643.348	1.522	3.510.230	145	133.118
1978	1.743	5.168.710	1.615	5.021.654	128	147.056

Nota: Xifres en milers de pessetes / *Cifras en miles de pesetas*

1. Societats mercantils. Província de Barcelona  
*Sociedades mercantiles. Provincia de Barcelona*

**1.2. Societats modificades 1975-1978 / *Sociedades modificadas 1975-1978***

Any	Total		Anònimes		Limitades	
	Nombre	Capital	Nombre	Capital	Nombre	Capital
1975	856	18.970.772	836	18.929.900	20	40.872
1976	807	18.365.646	795	18.299.004	12	66.642
1977	816	8.301.546	809	8.282.990	7	18.556
1978	679	7.169.755	676	7.096.805	3	72.950

Nota: Xifres en milers de pessetes / *Cifras en miles de pesetas*

1. Societats mercantils. Província de Barcelona.  
*Sociedades mercantiles. Provincia de Barcelona*

**1.3. Societats dissoltes 1975-1978 / *Sociedades disueltas 1975-1978***

Any	Total		Anònimes		Limitades	
	Nombre	Capital	Nombre	Capital	Nombre	Capital
1975	143	643.407	113	624.432	30	18.975
1976	98	487.972	82	472.334	16	15.638
1977	65	705.917	63	705.565	2	352
1978	39	281.256	38	280.756	1	500

Nota: Xifres en milers de pessetes. *Cifras en miles de pesetas*

2. Societats mercantils. Branques d'activitat. Província de Barcelona.  
*Sociedades mercantiles. Ramas de actividad. Provincia de Barcelona*

2.1. Societats creades 1975-1978 / *Sociedades creadas 1975-1978*

Anys	Total		Grup 0		Grup I		Grup II-III		Grup IV		Grup V	
	Nombre	Capital	Nombre	Capital	Nombre	Capital	Nombre	Capital	Nombre	Capital	Nombre	Capital
<b>Anònimes</b>												
1975	2.325	7.369.366	19	50.399	7	63.450	571	1.820.392	254	943.690	21	42.580
1976	2.332	5.205.628	27	535.654	3	9.500	540	1.069.180	284	507.334	23	16.070
1977	1.522	3.510.230	17	121.200	3	2.500	384	950.183	150	326.329	24	27.508
1978	1.615	5.022.264	23	33.300	1	500	383	2.025.408	127	369.844	26	29.850
<b>Limitades</b>												
1975	148	139.065	2	2.000	0	0	49	63.090	14	11.200	1	90
1976	144	81.428	0	0	2	2.000	40	23.560	13	8.400	5	2.250
1977	145	133.018	3	5.000	0	0	52	44.297	8	6.750	7	15.400
1978	128	147.056	0	0	1	150	38	51.766	4	17.000	1	100

Anys	Grup VI-1		Grup VI-2		Grup VI-3		Grup VI-4		Grup VII		Grup VII	
	Nombre	Capital	Nombre	Capital	Nombre	Capital	Nombre	Capital	Nombre	Capital	Nombre	Capital
<b>Anònimes</b>												
1975	519	1.079.538	175	1.643.947	2	50.000	529	1.307.035	51	116.900	177	250.935
1976	572	1.020.978	146	561.402	7	176.640	444	855.309	45	70.595	241	382.966
1977	335	655.560	90	453.261	1	1.000	318	613.063	57	66.416	143	293.210
1978	438	1.055.480	69	126.711	1	500	319	685.084	72	271.440	156	424.147
<b>Limitades</b>												
1975	31	22.255	0	0	0	0	9	5.080	26	27.100	16	8.250
1976	37	13.984	0	0	0	0	22	16.270	16	11.714	9	3.250
1977	27	22.445	2	321	0	0	20	22.060	19	15.565	7	1.180
1978	38	39.690	0	0	0	0	17	8.360	16	19.590	13	10.400

0. Agricultura, caça, silvicultura i pesca / *Agricultura, caza, silvicultura y pesca*  
 I. Mines i pedreres / *Minas y canteras*  
 II-III. Indústries manufactureres / *Industrias manufactureras*  
 IV. Indústries construcció / *Industrias construcción*  
 V. Electricitat, gas, aigua i sanejament / *Electricidad, gas, agua y saneamiento*  
 VI-1. Comerç / *Comercio*  
 VI-2. Bancs i establiments financers / *Bancos y establecimientos financieros*  
 VI-3. Entitats d'assegurances / *Entidades de seguros*  
 VI-4. Immobiliàries / *Inmobiliarias*  
 VII. Transport, emmagatzematge i comunicacions / *Transporte, almacenaje y comunicaciones*  
 VIII. Prestació de serveis / *Prestación de servicios*

2. Societats mercantils. Branques d'activitat. Província de Barcelona  
*Sociedades mercantiles. Ramas de actividad. Provincia de Barcelona*

**2.2. Societats modificades 1975-1978 / *Sociedades modificadas 1975-1978***

Anys	Total		Grup 0		Grup I		Grup II-III		Grup IV		Grup V	
	Nombre	Capital	Nombre	Capital	Nombre	Capital	Nombre	Capital	Nombre	Capital	Nombre	Capital
<b>Anònimes</b>												
1975	836	18.929.900	11	70.529	3	27.536	274	5.942.494	80	796.373	12	3.305.043
1976	795	18.229.004	16	177.670	1	15.000	222	3.954.517	78	621.449	10	5.211.920
1977	809	8.282.990	20	252.695	7	22.052	183	1.839.992	67	799.136	8	27.980
1978	676	7.196.805	12	87.890	1	1.900	170	1.784.483	59	791.395	9	69.540
<b>Limitades</b>												
1975	20	40.872	0	0	0	0	7	22.340	1	1.002	0	0
1976	12	66.642	0	0	0	0	8	49.950	0	0	0	0
1977	7	18.556	0	0	0	0	1	8.000	1	4.350	0	0
1978	3	72.950	0	0	0	0	1	18.000	0	0	0	0

Anys	Grup VI-1		Grup VI-2		Grup VI-3		Grup VI-4		Grup VII		Grup VII	
	Nombre	Capital	Nombre	Capital	Nombre	Capital	Nombre	Capital	Nombre	Capital	Nombre	Capital
<b>Anònimes</b>												
1975	116	921.434	88	5.077.795	0	0	204	2.418.057	13	96.313	35	274.326
1976	117	785.472	60	4.385.806	2	26.500	223	2.017.428	15	60.360	51	972.882
1977	137	934.560	51	1.150.533	1	500	288	2.756.237	10	35.230	37	464.075
1978	123	963.576	36	748.911	0	0	207	2.347.932	11	81.490	48	319.688
<b>Limitades</b>												
1975	5	9.750	0	0	0	0	1	2.400	3	4.520	3	860
1976	1	492	0	0	0	0	2	6.200	0	0	1	10.000
1977	2	2.500	0	0	0	0	0	0	1	3.006	2	700
1978	0	0	1	30.000	0	0	1	24.950	0	0	0	0

0. Agricultura, caça, silvicultura i pesca / *Agricultura, caza, silvicultura y pesca*  
 I. Mines i pedreres / *Minas y canteras*  
 II-III. Indústries manufactureres / *Industrias manufactureras*  
 IV. Indústries construcció / *Industrias construcción*  
 V. Electricitat, gas, aigua i sanejament / *Electricidad, gas, agua y saneamiento*  
 VI-1. Comerç / *Comercio*  
 VI-2. Bancs i establiments financers / *Bancos y establecimientos financieros*  
 VI-3. Entitats d'assegurances / *Entidades de seguros*  
 VI-4. Immobiliàries / *Inmobiliarias*  
 VII. Transport, emmagatzematge i comunicacions / *Transporte, almacenaje y comunicaciones*  
 VIII. Prestació de serveis / *Prestación de servicios*

2. Societats mercantils. Branques d'activitat. Província de Barcelona  
*Sociedades mercantiles. Ramas de actividad. Provincia de Barcelona*

**2.3. Societats dissoltes 1975-1978 / *Sociedades disueltas 1975-1978***

Anys	Total		Grup 0		Grup I		Grup II-III		Grup IV		Grup V	
	Nombre	Capital	Nombre	Capital	Nombre	Capital	Nombre	Capital	Nombre	Capital	Nombre	Capital
<b>Anònimes</b>												
1975	113	624.342	1	3.020	0	0	31	278.267	17	56.760	0	0
1976	82	472.334	4	13.000	1	—	27	196.935	9	17.280	1	2.514
1977	63	705.565	1	500	0	0	23	467.710	3	128.120	0	0
1978	38	280.756	0	0	0	0	13	70.178	3	7.448	0	0
<b>Limitades</b>												
1975	30	18.975	1	400	0	0	9	3.400	5	3.700	0	0
1976	16	15.638	3	800	0	0	5	13.200	3	820	1	360
1977	2	352	0	0	0	0	1	250	0	0	0	0
1978	1	500	0	0	0	0	0	0	0	0	0	0

Anys	Grup VI-1		Grup VI-2		Grup VI-3		Grup VI-4		Grup VII		Grup VII	
	Nombre	Capital	Nombre	Capital	Nombre	Capital	Nombre	Capital	Nombre	Capital	Nombre	Capital
<b>Anònimes</b>												
1975	30	34.070	4	23.060	0	0	19	213.355	4	5.750	7	10.060
1976	17	28.960	3	2.200	0	0	11	112.700	4	96.000	5	2.745
1977	16	22.425	0	0	1	100	16	83.460	1	250	2	3.000
1978	3	31.560	1	1.000	0	0	14	168.720	1	1.200	3	650
<b>Limitades</b>												
1975	11	10.985	0	0	0	0	1	30	0	0	3	460
1976	1	300	0	0	0	0	1	25	0	0	2	133
1977	0	0	0	0	0	0	1	102	0	0	0	0
1978	1	500	0	0	0	0	0	0	0	0	0	0

0. Agricultura, caça, silvicultura i pesca / *Agricultura, caza, silvicultura y pesca*

I. Mines i pedreres / *Minas y canteras*

II-III. Indústries manufactureres / *Industrias manufactureras*

IV. Indústries construcció / *Industrias construcción*

V. Electricitat, gas, aigua i sanejament / *Electricidad, gas, agua y saneamiento*

VI-1. Comerç / *Comercio*

VI-2. Bancs i establiments financers / *Bancos y establecimientos financieros*

VI-3. Entitats d'assegurances / *Entidades de seguros*

VI-4. Immobiliàries / *Inmobiliarias*

VII. Transport, emmagatzematge i comunicacions / *Transporte, almacenaje y comunicaciones*

VIII. Prestació de serveis / *Prestación de servicios*

## 8. TRÀFIC I TRANSPORT *TRÁFICO Y TRANSPORTE*

# INDICE

# INDEX

1	Temas y Temas	1
2	Temas y Temas	2
3	Temas y Temas	3
4	Temas y Temas	4
5	Temas y Temas	5
6	Temas y Temas	6
7	Temas y Temas	7
8	Temas y Temas	8
9	Temas y Temas	9
10	Temas y Temas	10
11	Temas y Temas	11
12	Temas y Temas	12
13	Temas y Temas	13
14	Temas y Temas	14

1	Temas y Temas	1
2	Temas y Temas	2
3	Temas y Temas	3
4	Temas y Temas	4
5	Temas y Temas	5
6	Temas y Temas	6
7	Temas y Temas	7
8	Temas y Temas	8
9	Temas y Temas	9
10	Temas y Temas	10
11	Temas y Temas	11
12	Temas y Temas	12
13	Temas y Temas	13
14	Temas y Temas	14



**Tràfic i transport**

Pàg.

1. Navegació marítima	161
1.1. Vaixells mercants entrats al Port de Barcelona i distribució segons tonatge 1975-1978	161
1.2. Mercaderies carregades i descarregades al Port de Barcelona 1975-1978	161
2. Navegació aèria	162
2.1. Entrades i sortides d'aeronaus a l'aeroport de Barcelona 1975-1978	162
2.2. Entrades i sortides de passatgers a l'aeroport de Barcelona 1975-1978	162
2.3. Entrades i sortides de mercaderies a l'aeroport de Barcelona 1975-1978	162
3. Ferrocarrils	163
3.1. RENFE. Moviment de viatgers i mercaderies. 1975-1978	163
3.2. Ferrocarrils de Catalunya. Moviment de viatgers i mercaderies. 1975-1978	163
3.3. Ferrocarrils catalans. Moviment de viatgers i mercaderies. 1975-1978	163
3.4. Estat comparatiu del total de línies ferroviàries. Moviment de viatgers. 1975-1978	164
3.5. Estat comparatiu del total de línies ferroviàries. Moviment de mercaderies. 1975-1978	164
4. Transports urbans	165
4.1. Subterranis 1975-1978	165
4.2. Autobusos 1975-1978	165
4.3. Funiculars 1975-1978	165
4.4. Turismes de lloguer (licències concedides) 1970-1978	165
4.5. Vehícles censats 1970-1978	166
5. Moviment de viatgers	166
5.1. Allotjaments hotelers. Província de Barcelona 1975-1977	166
5.2. Viatgers que pernoctaren en allotjaments hotelers segons nacionalitat. Província de Barcelona 1975-1977	166
5.3. Viatgers entrats per via marítima 1975-1978	167
6. Accidents	168
6.1. Quadre comparatiu d'accidents 1975-1978	168
6.2. Vehícles accidentats 1975-1978	168

**Tráfico y transporte**

Pág.

1. Navegación marítima	161
1.1. Buques mercantes entrados en el Puerto de Barcelona y distribución según tonelaje 1975-1978	161
1.2. Mercancías cargadas y descargadas en el Puerto de Barcelona 1975-1978	161
2. Navegación aérea	162
2.1. Entradas y salidas de aeronaves en el aeropuerto de Barcelona 1975-1978	162
2.2. Entradas y salidas de pasajeros en el aeropuerto de Barcelona 1975-1978	162
2.3. Entradas y salidas de mercancías en el aeropuerto de Barcelona 1975-1978	162
3. Ferrocarriles	163
3.1. RENFE. Movimiento de viajeros y mercancías. 1975-1978	163
3.2. Ferrocarriles de Catalunya. Movimiento de viajeros y mercancías. 1975-1978	163
3.3. Ferrocarriles catalanes. Movimiento de viajeros y mercancías. 1975-1978	163
3.4. Estado comparativo del total de líneas ferroviarias. Movimiento de viajeros. 1975-1978	164
3.5. Estado comparativo del total de líneas ferroviarias. Movimiento de mercancías. 1975-1978	164
4. Transportes urbanos	165
4.1. Subterráneos 1975-1978	165
4.2. Autobuses 1975-1978	165
4.3. Funiculares 1975-1978	165
4.4. Turismos de alquiler (licencias concedidas) 1970-1978	165
4.5. Vehículos censados 1970-1978	166
5. Movimiento de viajeros	166
5.1. Alojamientos hoteleros. Provincia de Barcelona 1975-1977	166
5.2. Viajeros que pernoctaron en alojamientos hoteleros según nacionalidad. Provincia de Barcelona 1975-1977	166
5.3. Viajeros entrados por vía marítima 1975-1978	167
6. Accidentes	168
6.1. Cuadro comparativo de accidentes 1975-1978	168
6.2. Vehículos accidentados 1975-1978	168

Fonts: Memòria del Port Autònom de Barcelona  
Subsecretaria d'Aviació Civil  
RENFE  
Ferrocarrils de la Generalitat de Catalunya  
Companyies Municipals de Transports  
Funicular del Tibidabo i Tramvia Blau  
Instituto Nacional de Estadística:  
"Movimiento de viajeros en establecimientos turísticos"  
Guàrdia Urbana  
Cens de vehicles 1970. Estadística Municipal

## 1. Navegació marítima / Navegación marítima

### 1.1. Vaixells mercants entrats al Port de Barcelona i distribució segons tonatge 1975-1978

#### Buques mercantes entrados en el Puerto de Barcelona y distribución según tonelaje 1975-1978

Anys	TOTAL						Navegació exterior					
	TOTAL		Espanyols		Estrangers		Total		Espanyols		Estrangers	
	Nombre	Tones registre brut	Nombre	Tones registre brut	Nombre	Tones registre brut	Nombre	Tones registre brut	Nombre	Tones registre brut	Nombre	Tones registre brut
1975	9.110	39.644.856	5.303	17.120.613	3.807	22.524.243	4.649	26.068.908	889	3.684.943	3.760	22.383.965
1976	9.011	42.308.253	5.479	19.360.866	3.532	22.947.387	4.491	27.019.039	1.035	4.223.560	3.456	22.795.479
1977	8.905	42.282.679	5.368	19.788.337	3.537	22.494.342	4.475	26.496.198	963	4.130.780	3.512	22.365.418
1978	7.996	39.443.157	4.884	18.794.432	3.112	20.648.725	3.803	23.698.661	772	3.484.497	3.031	20.214.164

#### Navegació de cabotatge

Anys	TOTAL		Espanyols		Estrangers		Total	Fins 2.000	De 2.001 a 10.000	De 10.001 a 25.000	Més de 25.000
	Nombre	Tones registre brut	Nombre	Tones registre brut	Nombre	Tones registre brut					
1975	4.461	13.575.948	4.414	13.435.670	47	140.278	9.110	4.911	3.381	646	172
1976	4.520	15.289.214	4.444	15.137.306	76	151.908	9.011	4.448	3.716	643	204
1977	4.430	15.786.481	4.405	15.657.557	25	128.924	8.905	4.193	3.860	653	199
1978	4.193	15.744.496	4.112	15.309.935	81	434.561	7.996	3.615	3.574	612	195

## 1. Navegació marítima / Navegación marítima

### 1.2. Mercaderies carregades i descarregades al Port de Barcelona 1975-1978

#### Mercancías cargadas y descargadas en el Puerto de Barcelona 1975-1978

Anys	Classe de mercaderies carregades					Classe de mercaderies descarregades			
	TOTAL	Total	Càrrega general	Grànels sòlids	Fluids	Total	Càrrega general	Grànels sòlids	Fluids
1975	11.650.922	3.236.825	2.204.079	883.247	149.499	8.414.097	1.867.639	1.999.324	4.547.134
1976	13.398.695	4.326.363	2.789.491	1.411.307	125.565	9.072.332	1.977.067	1.832.446	5.262.819
1977	15.104.237	5.476.807	3.453.266	1.899.543	123.998	9.627.430	2.216.691	2.187.882	5.222.857
1978	14.863.668	5.890.540	3.279.539	2.482.497	128.504	8.973.128	1.750.154	1.893.823	5.329.151

Nota: Les xifres són donades en tones / Las cifras vienen dadas en toneladas

## 2. Navegació aèria / Navegación aérea

### 2.1. Entrades i sortides d'aeronaus a l'aeroport de Barcelona 1975-1978

#### Entradas y salidas de aeronaves en el aeropuerto de Barcelona 1975-1978

Anys	Total	Entrades						Total	Sortides					
		Regular		No regular		Altres serveis			Regular		No regular		Altres serveis	
		Inte-rior	Interna-cional	Inte-rior	Interna-cional	Inte-rior	Interna-cional		Inte-rior	Interna-cional	Inte-rior	Interna-cional	Inte-rior	Interna-cional
1975	35.939	21.559	10.966	744	1.689	643	338	35.939	22.054	10.471	758	1.693	321	642
1976	36.061	22.213	11.102	827	1.110	498	311	36.061	22.616	10.699	825	1.104	329	488
1977	38.701	23.303	11.982	1.042	1.554	487	333	38.001	23.868	10.717	1.079	1.511	365	461
1978	39.449	24.534	11.700	915	1.602	328	370	39.499	25.275	11.009	908	1.659	285	363

## 2. Navegació aèria / Navegación aérea

### 2.2. Entrades i sortides de passatgers a l'aeroport de Barcelona 1975-1978

#### Entradas y salidas de pasajeros en el aeropuerto de Barcelona 1975-1978

Anys	Total	Entrades						Total	Sortides					
		Regular		No regular		Altres serveis			Regular		No regular		Altres serveis	
		Inte-rior	Interna-cional	Inte-rior	Interna-cional	Inte-rior	Interna-cional		Inte-rior	Interna-cional	Inte-rior	Interna-cional	Inte-rior	Interna-cional
1975	2.143.750	1.431.350	474.558	57.366	179.887	0	589	2.190.404	1.429.188	527.689	58.192	175.335	0	0
1976	2.339.958	1.624.516	549.377	65.481	99.299	0	1.285	2.338.986	1.625.062	547.590	65.506	100.828	0	0
1977	2.674.988	1.824.659	609.227	84.010	153.505	0	3.587	2.682.836	1.824.156	620.971	85.592	152.117	0	0
1978	3.044.841	2.124.415	678.377	80.182	161.867	0	0	3.048.292	2.120.917	690.684	75.069	161.622	0	0

## 2. Navegació aèria / Navegación aérea

### 2.3. Entrades i sortides de mercaderies a l'aeroport de Barcelona 1975-1978

#### Entradas y salidas de mercancías en el aeropuerto de Barcelona 1975-1978

Anys	Total	Entrades					
		Regular		No regular		Correu	
		Interior	Interna-cional	Interior	Interna-cional	Interior	Interna-cional
1975	19.340.883	10.155.100	6.009.592	10.157	242.470	2.433.494	490.070
1976	21.701.534	11.220.479	6.781.788	9.316	743.342	2.459.644	486.965
1977	25.060.361	12.946.626	7.939.198	10.949	1.232.823	2.398.127	532.638
1978	25.145.377	13.751.426	7.819.600	20.325	688.525	2.304.795	560.706

Anys	Total	Sortides					
		Regular		No regular		Correu	
		Interior	Interna-cional	Interior	Interna-cional	Interior	Interna-cional
1975	27.957.131	16.686.678	7.042.285	5.958	499.525	3.115.361	607.324
1976	30.788.107	19.329.410	7.300.596	14.424	301.099	3.257.969	584.609
1977	36.715.911	23.808.510	8.221.049	103.032	638.076	3.300.465	644.779
1978	43.752.883	27.003.410	9.053.984	43.708	3.575.616	3.324.593	751.572

Nota: Xifres en Kg. / Cifras en Kg.

### 3. Ferrocarrils / Ferrocarriles

#### 3.1. RENFE. Moviment de viatgers i mercaderies 1975-1978 RENFE. Movimiento de viajeros y mercancías 1975-1978

Anys	Viatgers (1)	Moviment de mercaderies								
		TOTAL			Gran velocitat			Petita velocitat		
		Total	Mercaderies sortides	Mercaderies entrades	Total	Mercaderies sortides	Mercaderies entrades	Total	Mercaderies sortides	Mercaderies entrades
1975	11.957.120	1.950.149	714.499	1.235.650	402.609	184.077	218.532	1.547.540	530.422	1.017.118
1976	11.921.232	2.099.208	824.925	1.274.283	505.914	247.186	258.728	1.593.294	577.739	1.015.555
1977	14.203.298	2.149.308	887.416	1.261.892	484.154	261.566	222.588	1.665.154	625.850	1.039.304
1978	13.549.595	1.849.333	808.463	1.040.870	448.979	226.104	222.875	1.400.354	582.359	817.995

Nota: Les xifres de mercaderies són donades en tones / Las cifras de mercancías vienen dadas en toneladas  
(1) Nombre de viatgers sortits de les estacions de Barcelona / Número de viajeros salidos de las estacions de Barcelona

### 3. Ferrocarrils / Ferrocarriles

#### 3.2. Ferrocarrils de Catalunya. Moviment de viatgers i mercaderies 1975-1978 Ferrocarriles de Catalunya. Movimiento de viajeros y mercancías 1975-1978

Anys	Viatgers			Mercaderies		
	Total	Entrats (1)	Sortits (2)	Total	Entrades (1)	Sortides (2)
1975	12.713.743	6.133.849	6.579.894	774	65	709
1976	11.088.891	5.391.949	5.696.942	794	56	738
1977	10.536.414	5.119.082	5.417.332	841	47	794
1978	10.930.333	5.311.591	5.618.742	711	43	668

Nota: Les xifres de mercaderies són expressades en tones / Las cifras de mercancías se expresan en toneladas

(1) Arribats a les estacions de Barcelona, Provença, Gràcia i Sarrià (perímetre de Barcelona) procedents de les estacions de la línia de Catalunya / Llegados a las estacions de Barcelona, Provença, Gràcia y Sarrià (perímetro de Barcelona) procedentes de las estacions de la línea  
(2) Sortits de les estacions de Barcelona, Provença, Gràcia i Sarrià, amb destí a les estacions de la línia de Catalunya / Salidos de las estacions de Barcelona, Provença, Gràcia y Sarrià, con destino a las estacions de la línea de Catalunya

### 3. Ferrocarrils / Ferrocarriles

#### 3.3. Ferrocarrils Catalans. Moviment de viatgers i mercaderies 1975-1978 Ferrocarriles Catalanes. Movimiento de viajeros y mercancías 1975-1978

Anys	Mercaderies								
	Viatgers (Plaça d'Espanya)			Barcelona (Port)			Barcelona (Magòria-Bordeta)		
	Total	Entrats	Sortits	Total	Entrades	Sortides	Total	Entrades	Sortides
1975	7.808.202	3.888.664	3.919.538	343.740	278.428	65.312	68	9	59
1976	7.688.436	3.796.208	3.892.228	521.002	481.177	39.825	0	—	—
1977	7.117.294	3.521.273	3.596.021	457.995	455.581	2.414	0	—	—
1978	6.678.614	3.336.648	3.341.966	414.195	414.195	—	0	—	—

Nota: Les xifres de mercaderies són expressades en tones / Las cifras de mercancías se expresan en toneladas

### 3. Ferrocarrils / Ferrocarriles

#### 3.4. Estat comparatiu del total de línies ferroviàries. Moviment de viatgers 1975-1978

#### Estado comparativo del total de líneas ferroviarias. Movimiento de viajeros 1975-1978

Anys	RENFE			FFCC de Catalunya			FFCC Catalans		
	Total	Entrats (1)	Sortits	Total	Entrats (2)	Sortits (3)	Total	Entrats	Sortits
1975	11.957.120	—	11.957.120	12.713.743	6.133.849	6.579.894	7.808.202	3.888.664	3.919.538
1976	11.921.232	—	11.921.232	11.088.891	5.391.949	5.696.942	7.688.436	3.796.208	3.892.228
1977	14.203.298	—	14.203.298	10.536.414	5.119.082	5.417.332	7.117.294	3.521.273	3.596.021
1978	13.549.595	—	13.549.595	10.930.333	5.311.591	5.618.742	6.678.614	3.336.648	3.341.966

(1) Dades no recopilades per RENFE / Datos no recopilados por RENFE

(2) Entrats a les estacions de Barcelona, Provença, Gràcia i Sarrià (perímetre de Barcelona) procedents de les estacions de la línia de Catalunya

Entrados en las estaciones de Barcelona, Provença, Gràcia y Sarrià (perímetro de Barcelona) procedentes de las estaciones de la línea de Catalunya

(3) Sortits de les estacions de Barcelona, Provença, Gràcia i Sarrià, amb destí a les estacions de la línia de Catalunya

Salidos de las estaciones de Barcelona, Provença, Gràcia y Sarrià, con destino a las estaciones de la línea de Catalunya

### 3. Ferrocarrils / Ferrocarriles

#### 3.5. Estat comparatiu del total de línies ferroviàries. Moviment de mercaderies 1975-1978.

#### Estado comparativo del total de líneas ferroviarias. Movimiento de mercancías 1975-1978

Anys	RENFE			FFCC de Catalunya			FFCC Catalans		
	Total	Entrats	Sortits	Total	Entrats	Sortits	Total	Entrats	Sortits
1975	1.950.149	1.235.650	714.499	774	65	709	343.740	278.428	65.312
1976	2.099.208	1.274.283	824.925	794	56	738	521.002	481.177	39.825
1977	2.149.308	1.261.892	887.416	841	47	794	457.995	455.581	2.414
1978	1.849.333	1.040.870	808.463	711	43	668	414.195	414.195	—

Nota: Les xifres vénen donades en tones / Las cifras se dan en toneladas

4. Transports urbans  
*Transportes urbanos*

4.1. Subterranis 1975-1978  
*Subterráneos 1975-1978*

Anys	Metropolità de Barcelona		Ferrocarril de Sarrià	
	Viatgers	Recaptació (ptes)	Viatgers	Recaptació (ptes)
1975	252.736.717	1.278.409.640	24.595.924	118.201.349
1976	261.552.611	1.462.506.319	21.791.970	138.898.713
1977	267.995.662	1.499.151.026	29.460.968	184.584.416
1978	258.740.150	1.517.842.464	29.886.100	211.359.511

4. Transports urbans  
*Transportes urbanos*

4.2. Autobusos 1975-1978  
*Autobuses 1975-1978*

Anys	Cotxes diaris en circulació	Quilòmetres recorreguts	Viatgers transportats	
			Viatgers transportats	Recaptació (ptes.)
1975	615	45.443.505	276.836.781	1.797.423.803
1976	610	44.646.964	255.851.559	2.100.728.563
1977	599	41.758.939	241.137.525	2.038.697.332
1978	543	40.058.444	223.493.286	1.917.985.048

4. Transports urbans / *Transportes urbanos*

4.3. Funiculars 1975-1978 / *Funiculares 1975-1978*

Anys	Montjuïc		Vallvidrera		Tibidabo		Tramvia Blau	
	Viatgers transportats	Recaptació (ptes.)	Viatgers transportats	Recaptació (ptes.)	Viatgers transportats	Recaptació (ptes.)	Viatgers transportats	Recaptació (ptes.)
1975	897.577	5.402.711	212.528	1.334.690	839.021	8.193.154	826.449	2.644.436
1976	574.335	3.610.761	193.152	1.481.370	844.729	9.185.844	772.717	3.733.322
1977	753.741	4.549.464	182.362	1.433.571	717.995	10.785.893	741.119	3.748.478
1978	789.941	4.609.337	183.048	1.623.314	763.974	13.471.453	683.907	4.642.960

4. Transports urbans  
*Transportes urbanos*

4.4. Turismes de lloguer  
(Llicències concedides) 1970-1978  
*Turismos de alquiler*  
(Licencias concedidas) 1970-1978

Anys	Taxis	Gran turisme (luxe)
1970	7.682	235
1971	7.807	270
1972	7.815	200
1973	8.348	200
1974	8.348	200
1975	9.615	200
1976	10.044	294
1977	10.198	200
1978	10.829	200

#### 4. Transports urbans / Transportes urbanos

##### 4.5. Vehicles censats 1970-1978 / Vehículos censados 1970-1978

Anys	1970	1971	1972	1973	1974	1975	1976	1977	1978
Autoturismes	288.170	308.540	329.854	350.535	387.447	450.804	497.671	518.502	539.451
Autotaxi	7.682	7.807	7.815	8.344	8.348	9.634	10.022	10.197	10.829
Autocars-bus	1.985	2.029	2.110	2.257	2.647	3.143	2.957	3.033	3.023
Tramvies (1)	45	6	6	6	6	6	6	6	6
Camions i comerç	36.439	3.476	40.143	39.918	38.389	41.457	40.125	38.695	41.564
Motocicletes	40.271	36.770	31.155	29.815	32.187	39.490	46.415	43.519	46.725
Ciclomotors	8.054	10.072	12.414	11.308	11.780	12.509	13.587	13.620	14.105
Tricicles a motor	3.790	2.540	1.841	262	1.140	1.363	1.240	852	511
Tricicles a pedal	1	1	1	—	—	—	—	—	—
Bicicletes	1.465	1.494	1.462	1.259	1.890	1.915	2.000 (2)	2.000 (2)	2.000 (2)
Tracció animal	62	57	53	40	37	30	30 (2) 30	(2) 30	(2)

(1) Vehicles en circulació / Vehículos en circulación  
(2) Xifra estimada / Cifra estimada

#### 5. Moviment de viatgers / Movimiento de viajeros

##### 5.1. Allotjaments hotelers. Província de Barcelona 1975-1977 Alojamientos hoteleros. Provincia de Barcelona 1975-1977

Categoria	1975		1976		1977	
	Allotjaments	Places	Allotjaments	Places	Allotjaments	Places
TOTAL	502	29.219	530	32.279	530	32.279
Estrelles d'Or						
Total	148	17.081	156	19.186	156	19.186
5	6	2.040	6	2.992	6	2.992
4	23	4.054	27	5.119	27	5.119
3	36	3.704	38	4.349	38	4.349
2	29	2.082	33	2.269	33	2.269
1	54	5.201	52	4.457	52	4.457
Estrelles de Plata						
Total	354	12.138	374	13.093	374	13.093
3	8	462	12	687	12	687
2	98	4.040	102	4.292	102	4.292
1	248	7.636	260	8.114	260	8.114

#### 5. Moviment de viatgers Movimiento de viajeros

##### 5.2. Viatgers que pernoctaren en allotjaments hotelers segons nacionalitat. Província de Barcelona 1975-1977 Viajeros que pernoctaron en alojamientos hoteleros según nacionalidad. Província de Barcelona 1975-1977

Nacionalitat	1975	1976	1977
TOTAL	1.988.452	1.913.456	2.210.827
Espanyols	1.041.780	1.097.558	1.200.504
Estrangers			
Total	946.672	815.898	1.010.323
Alemanya	159.631	131.128	165.359
Benelux	55.135	44.398	52.183
França	152.369	154.784	201.560
Gran Bretanya	113.957	88.982	124.448
Escandinàvia	36.232	23.986	22.497
Resta d'Europa	168.334	142.434	188.297
EEUU i Canadà	99.141	93.152	97.826
Altres països	161.873	137.034	158.153



## 5. Moviment de viatgers / Movimiento de viajeros

### 5.3. Viatgers entrats per via marítima 1975-1978 / Viajeros entrados por vía marítima 1975-1978

Nacionalitat	1975	1976	1977	1978	Nacionalitat	1975	1976	1977	1978
TOTAL	172.275	159.786	147.624	136.474					
<b>Europa</b>					<b>Àfrica</b>				
Total	139.406	132.182	130.533	119.839	Total	1.524	1.276	1.028	1.492
Alemanya	15.072	14.103	13.715	12.221	Algèria	29	124	44	148
Àustria	3.097	3.313	2.272	3.296	Egipte	430	588	82	116
Bèlgica	1.111	934	360	616	Etiòpia	5	2	1	11
Bulgària	35	430	35	108	Marroc	329	344	822	1.157
Dinamarca	359	403	234	69	Sudàfrica	705	147	49	25
Espanya	28.364	22.788	21.694	20.242	Tunisia	26	71	30	35
Finlàndia	47	109	104	75					
França	5.140	5.949	3.724	3.626	<b>Amèrica</b>				
Grècia	699	499	890	1.222	Total	29.768	24.872	14.821	12.898
Països Baixos	1.159	643	395	900	Argentina	7.072	5.732	5.276	3.077
Hongria	175	105	414	85	Bolívia	113	71	62	41
Irlanda	135	66	69	56	Brasil	3.966	3.335	1.490	1.349
Itàlia	56.780	54.973	67.363	65.251	Canadà	594	554	459	186
Luxemburg	30	15	7	33	Colòmbia	489	315	140	364
Noruega	199	396	160	162	Costa Rica	75	62	23	27
Polònia	610	679	849	699	Cuba	16	16	20	28
Portugal	903	527	497	604	Dominicana (Rep.)	80	15	28	6
Regne Unit	14.543	11.511	6.134	5.388	Equador	199	110	54	51
Romania	8	6	16	7	Estats Units	11.483	10.048	4.341	5.358
Suècia	391	315	547	126	Guatemala	35	9	44	98
Suïssa	5.167	5.057	3.491	3.221	Hondures	22	7	34	162
Turquia	4.446	7.215	6.008	232	Mèxic	909	660	387	492
Txecoslovaquia	71	48	28	281	Nicaragua	11	11	4	11
Unió Soviètica	400	1.761	582	503	Panamà	93	90	21	24
Iugoslàvia	465	337	945	816	Paraguai	54	67	26	15
					Perú	503	297	142	79
<b>Àsia</b>					Salvador (El)	45	13	30	40
Total	1.066	892	697	569	Uruguai	820	875	688	266
Aràbia Saudita	11	5	31	8	Veneçuela	1.936	1.568	982	874
Ceilan	8	5	—	2	Xile	1.253	1.017	570	350
Corea	12	8	17	6					
Filipines	32	27	44	32	<b>Oceania</b>				
Índia	130	53	28	30	Total	225	248	183	149
Indonèsia	5	4	21	10	Austràlia	206	215	170	126
Irak	4	17	17	19	Nova Zelanda	19	33	13	23
Iran	70	72	50	38					
Israel	233	222	194	90	<b>Altres Nacions</b>	182	272	313	1.501
Japó	375	316	139	128					
Jordània	8	11	18	23	Apàtrides	104	44	49	26
Líban	57	54	36	23					
Malaia	1	7	—	1					
Pakistà	56	28	65	124					
Síria	58	47	26	18					
Tailàndia	1	5	3	2					
Vietnam	—	—	1	5					
Xina	5	11	7	10					

## 6. Accidents / Accidentes

### 6.1. Quadre comparatiu d'accidents 1975-1978 / Cuadro comparativo de accidentes 1975-1978

Anys	Accidents				Accidentats									
	Total	Col·lisions	Atrope- llaments	Varis	Total		Vianants		Conductors		Viatgers		Ciclistes	
					Morts	Ferits	Morts	Ferits	Morts	Ferits	Morts	Ferits	Morts	Ferits
1975	6.546	2.939	2.542	1.065	54	8.420	32	2.756	16	3.049	6	2.570	0	45
1976	6.598	3.099	2.556	943	55	8.405	38	2.741	8	3.186	9	2.441	0	37
1977	6.596	3.167	2.580	849	48	8.434	33	2.766	12	3.300	3	2.330	0	38
1978	7.100	3.544	2.629	927	59	9.177	38	2.830	14	3.743	7	2.553	0	51

#### Vehicles que intervingueren en els accidents

Anys	Turismes i taxis	Furgons camions i tricicles	Autocars-bus	Tramvies	Tracció animal	Motoci- cletes	Bicicletes	Altres
1975	5.623	847	625	0	0	1.758	53	60
1976	5.744	890	539	0	0	1.853	44	112
1977	5.857	829	348	0	0	2.070	45	71
1978	6.518	747	347	0	2	2.285	57	12

## 6. Accidents / Accidentes

### 6.2. Vehicles accidentats 1975-1978 / Vehículos accidentados 1975-1978

Classe de vehicle	1975			1976		
	Cens	Vehicles accidentats	Vehicles accidentats per 100 censats	Cens	Vehicles accidentats	Vehicles accidentats per 100 censats
Total	560.351	8.906	1,59	614.053	9.070	1,48
Autoturismes	450.804	5.098	1,13	497.671	5.247	1,05
Autotaxi	9.634	525	5,45	10.022	497	4,96
Autocar-bus (1)	3.143	625	19,89	2.957	539	18,23
Tramvies (1) (2)	6	—	—	6	—	—
Camions i comercials	41.457	847	2,04	40.125	890	2,22
Motocicletes	39.490	1.076	2,72	46.415	1.101	2,37
Ciclomotors	12.509	682	5,45	13.587	752	5,53
Tricicles a motor	1.363	—	—	1.240	—	—
Bicicletes (3)	1.915	53	2,77	2.000	44	2,20
Tracció animal (3)	30	—	—	30	—	—

Classe de vehicle	1977			1978		
	Cens	Vehicles accidentats	Vehicles accidentats per 100 censats	Cens	Vehicles accidentats	Vehicles accidentats per 100 censats
Total	630.454	9.149	1,45	658.244	9.956	1,51
Autoturismes	518.502	5.370	1,04	539.451	5.970	1,11
Autotaxi	10.197	487	4,78	10.829	548	5,06
Autocar-bus (1)	3.033	348	11,47	3.023	347	11,48
Tramvies (1) (2)	6	—	—	6	—	—
Camions i comercials	38.695	827	2,14	41.564	747	1,80
Motocicletes	43.519	1.353	3,11	46.725	1.477	3,16
Ciclomotors	13.620	717	5,26	14.105	808	5,73
Tricicles a motor	852	2	0,23	511	—	—
Bicicletes (3)	2.000	45	2,25	2.000	57	2,85
Tracció animal (3)	30	—	—	30	2	6,67

(1) Vehicles en circulació / Vehículos en circulación

(2) Corresponen al tramvia d'accés a funicular del Tibidabo / Corresponden al tranvía de acceso al funicular del Tibidabo

(3) Xifres estimades excepte les bicicletes al 1975 / Cifras estimadas excepto las bicicletas en 1975

**9. CONSTRUCCIÓ**  
***CONSTRUCCIÓN***

# INDICE

# INDEX

1	Temas y Temas	1
2	Temas y Temas	2
3	Temas y Temas	3
4	Temas y Temas	4
5	Temas y Temas	5
6	Temas y Temas	6
7	Temas y Temas	7
8	Temas y Temas	8
9	Temas y Temas	9
10	Temas y Temas	10
11	Temas y Temas	11
12	Temas y Temas	12
13	Temas y Temas	13
14	Temas y Temas	14

1	Temas y Temas	1
2	Temas y Temas	2
3	Temas y Temas	3
4	Temas y Temas	4
5	Temas y Temas	5
6	Temas y Temas	6
7	Temas y Temas	7
8	Temas y Temas	8
9	Temas y Temas	9
10	Temas y Temas	10
11	Temas y Temas	11
12	Temas y Temas	12
13	Temas y Temas	13
14	Temas y Temas	14

Viviendas de Protección Oficial posadas en  
servicio a la provincia de Barcelona  
1975-1978  
Proyectos de Viviendas visados por el Colegio  
de Arquitectos a la provincia de Barcelona  
1975-1978  
Censo de edificios, viviendas y locales 1970

Viviendas de Protección Oficial posadas en  
servicio en la provincia de Barcelona  
1975-1978  
Proyectos de viviendas visados por el Colegio  
de Arquitectos en la provincia de Barcelona  
1975-1978  
Censo de edificios, viviendas y locales 1970

**Construcció**

**Construcción**

	Pág.
1. Vivendes de protecció oficial posades en servei a la província de Barcelona 1975-1978	173
2. Projectes de vivendes visats pel Col·legi d'Arquitectes a la província de Barcelona 1975-1978	173
3. Cens d'edificis, vivendes i locals 1970	173

	Pág.
1. Viviendas de protección oficial puestas en servicio en la provincia de Barcelona 1975-1978	173
2. Proyectos de viviendas visados por el Colegio de Arquitectos en la provincia de Barcelona 1975-1978	173
3. Censo de edificios, viviendas y locales 1970	173

Cens d'edificis, vivendes i locals 1970 / Censo de edificios, viviendas y locales 1970

Fonts: Cens de Vivendes i Edificis 1970  
Butlletí d'Estadística i Conjuntura de la  
Cambra de Comerç, Indústria i  
Navegació de Barcelona

1. Vivendes de Protecció Oficial posades en servei a la província de Barcelona 1975-1978

*Viviendas de Protección Oficial puestas en servicio en la provincia de Barcelona 1975-1978*

Any	Nombre de vivendes
1975	18.135
1976	18.954
1977	9.486
1978	12.889

2. Projectes de vivendes visats per Col·legi d'Arquitectes a la província de Barcelona 1975-1978

*Proyectos de viviendas visados por el Colegio de Arquitectos en la provincia de Barcelona 1975-1978*

Any	Total	Protegides	Lliures
1975	41.977	10.451	31.526
1976	62.528	10.927	51.601
1977	42.064	14.897	27.167
1978	33.716	12.025	21.691

3. Cens d'edificis, vivendes i locals 1970 / *Censo de edificios, viviendas y locales 1970*

Dtes.	Vivendes												
	Edificis				Vivendes familiars				Allotjaments				
	Total	Destinats a vivendes familiars	Destinats a vivendes no familiars	No destinats a vivendes	Total	Habitades durant tot l'any	Utilitzades només una part de l'any	Vacants	Fixes	Mòvils	Altres	Col·lectives	Locals
Total	79.460	68.108	759	10.593	520.263	466.861	6.469	39.509	3.320	11	4.093	1.490	103.373
I	3.423	2.844	81	498	22.278	20.879	104	1.135	5	—	155	347	7.424
II	4.640	3.737	25	878	38.234	34.035	266	2.550	1.070	—	313	68	6.850
III	7.760	7.008	156	596	41.828	35.835	1.841	3.857	—	—	295	183	7.125
IV	3.456	2.930	76	450	29.689	27.384	244	1.874	—	—	187	169	10.284
V	2.418	2.063	78	277	21.433	20.294	296	704	16	2	121	266	5.014
VI	2.462	1.983	25	454	27.981	25.946	311	1.456	2	—	266	101	7.212
VII	6.024	4.927	19	1.078	38.198	33.718	226	3.093	67	—	1.094	29	7.646
VIII	8.603	7.477	141	985	49.749	45.296	413	3.714	5	1	320	98	10.653
IX	18.681	16.583	50	2.048	101.689	90.766	689	8.784	968	5	477	67	14.583
X	7.094	5.320	19	1.755	46.718	43.094	453	2.425	476	3	267	30	8.717
XI	3.161	2.574	36	551	32.185	27.528	1.070	3.285	50	—	252	49	7.396
XII	11.738	10.662	53	1.023	70.281	62.086	556	6.632	661	—	346	83	10.469

# INDICE

# INDEX

1	Temas y Temas	1
2	Temas y Temas	2
3	Temas y Temas	3
4	Temas y Temas	4
5	Temas y Temas	5
6	Temas y Temas	6
7	Temas y Temas	7
8	Temas y Temas	8
9	Temas y Temas	9
10	Temas y Temas	10
11	Temas y Temas	11
12	Temas y Temas	12
13	Temas y Temas	13
14	Temas y Temas	14

1	Temas y Temas	1
2	Temas y Temas	2
3	Temas y Temas	3
4	Temas y Temas	4
5	Temas y Temas	5
6	Temas y Temas	6
7	Temas y Temas	7
8	Temas y Temas	8
9	Temas y Temas	9
10	Temas y Temas	10
11	Temas y Temas	11
12	Temas y Temas	12
13	Temas y Temas	13
14	Temas y Temas	14



# 10. FINANCES FINANZAS

# INDICE

# INDEX

1	Temas y Temas	1
2	Temas y Temas	2
3	Temas y Temas	3
4	Temas y Temas	4
5	Temas y Temas	5
6	Temas y Temas	6
7	Temas y Temas	7
8	Temas y Temas	8
9	Temas y Temas	9
10	Temas y Temas	10
11	Temas y Temas	11
12	Temas y Temas	12
13	Temas y Temas	13
14	Temas y Temas	14

1	Temas y Temas	1
2	Temas y Temas	2
3	Temas y Temas	3
4	Temas y Temas	4
5	Temas y Temas	5
6	Temas y Temas	6
7	Temas y Temas	7
8	Temas y Temas	8
9	Temas y Temas	9
10	Temas y Temas	10
11	Temas y Temas	11
12	Temas y Temas	12
13	Temas y Temas	13
14	Temas y Temas	14

**Finances**

	<i>Pàg.</i>
1. Caixes d'Estalvis _____	179
1.1. Caixa d'Estalvis i Mont de Pietat de Barcelona 1975-1978 _____	179
1.2. Caixa de Pensions per a la Vellesa i d'Estalvis 1975-1978 _____	179
1.3. Caixa d'Estalvis de Catalunya 1975-1978 _____	179
1.4. Caixa d'Estalvis Sagrada Família 1975- 1978 _____	180
1.5. Caixa Postal d'Estalvis 1975-1978 _____	180
2. Compensació bancària _____	180
2.1. Nombre d'efectes protestats i el seu import 1975-1978 _____	180
2.2. Operacions de la Cambra de Compensació Bancària de Barcelona 1975-1978 _____	181
3. Borsa _____	181
3.1. Contractació mobiliària a la Borsa de Barcelona 1975-1978 _____	181
4. Recaptació tributària _____	181
4.1. Hisenda de l'Estat (província) 1975-1978 _____	181
4.2. Hisenda del Municipi 1975-1978 _____	181
4.3. Inversió anual total en el període 1975- 1978. Sectors d'actuació. _____	182

**Finanzas**

	<i>Pág.</i>
1. Cajas de Ahorros _____	179
1.1. Caja de Ahorros y Monte de Piedad de Barcelona 1975-1978 _____	179
1.2. Caja de Pensiones para la Vejez y de Ahorros 1975-1978 _____	179
1.3. Caja de Ahorros de Catalunya 1975-1978 _____	179
1.4. Caja de Ahorros Sagrada Familia 1975- 1978 _____	180
1.5. Caja Postal de Ahorros 1975-1978 _____	180
2. Compensación bancaria _____	180
2.1. Número de efectos protestados y su importe 1975-1978 _____	180
2.2. Operaciones de la Cámara de Compensación Bancaria de Barcelona 1975-1978 _____	181
3. Bolsa _____	181
3.1. Contratación mobiliaria en la Bolsa de Barcelona 1975-1978 _____	181
4. Recaudación tributaria _____	181
4.1. Hacienda del Estado (provincia) 1975-1978 _____	181
4.2. Hacienda del Municipio 1975-1978 _____	181
4.3. Inversión anual total en el periodo 1975- 1978. Sectores de actuación. _____	182

Fonts: Caixa d'Estalvis i Mont de Pietat de  
Barcelona  
Caixa de Pensions per a la Vellesa i  
d'Estalvis  
Caixa d'Estalvis de Catalunya  
Caixa d'Estalvis Sagrada Família  
Caixa Postal d'Estalvis  
Butlletí de l'Institut Nacional de  
Estadística  
Butlletí d'Estadística i Conjuntura de la  
Cambra de Comerç, Indústria i  
Navegació de Barcelona  
Àrea de Finances de l'Ajuntament de  
Barcelona  
Gabinet Tècnic de Programació.  
Ajuntament de Barcelona

## 1. Caixes d'Estalvis / Cajas de Ahorros

### 1.1. Caixa d'Estalvis i Mont de Pietat de Barcelona 1975-1978

#### *Caja de Ahorros y Monte de Piedad de Barcelona 1975-1978*

Any	Nombre imposicions	Reintegraments	Nombre d'impositors a fi d'any	Saldo imposicions a fi d'any
1975	141.559.461.873	129.476.226.851	1.123.185	74.329.022.049
1976	170.510.598.630	159.724.810.903	1.172.359	85.114.809.776
1977	237.285.025.336	223.788.064.976	1.223.089	98.611.770.138
1978	314.813.768.678	299.095.535.354	1.271.314	114.330.003.465

Nota: Xifres en pessetes / Cifras en pesetas

## 1. Caixes d'Estalvis / Cajas de Ahorros

### 1.2. Caixa de Pensions per a la Vellesa i d'Estalvis 1975-1978

#### *Caja de Pensiones para la Vejez y de Ahorros 1975-1978*

Any	Nombre imposicions	Reintegraments	Nombre d'impositors a fi d'any	Saldo imposicions a fi d'any
1975	161.845.222.357	150.344.587.536	1.255.844	79.854.077.440
1976	198.183.731.735	187.094.659.066	1.292.866	90.943.150.110
1977	283.232.990.585	267.648.611.785	1.357.598	106.527.528.910
1978	422.220.584.330	390.722.868.888	1.457.827	138.025.244.352

Nota: Xifres en pessetes / Cifras en pesetas

## 1. Caixes d'Estalvis / Cajas de Ahorros

### 1.3. Caixa d'Estalvis de Catalunya 1975-1978 (1)

#### *Caja de Ahorros de Catalunya 1975-1978 (1)*

Any	Nombre imposicions	Reintegraments	Saldo imposicions a fi d'any
1975	80.221.626.782	74.864.686.107	29.521.044.724
1976	96.185.403.209	90.615.644.172	35.090.803.761
1977	128.406.406.737	121.796.284.054	41.700.926.441
1978	151.095.498.055	144.693.195.604	48.103.228.981

Nota: Xifres en pessetes / Cifras en pesetas  
 S'exclou dels totals d'estalvi el moviment d'operacions i saldos efectuats pels òrgans gestors de la Seguretat Social  
 Se excluye de los totales de ahorro el movimiento de operaciones y saldos efectuados por los órganos gestores de la Seguridad Social

(1) Abans Caixa d'Estalvis Provincial / Antes Caja de Ahorros Provincial

## 1. Caixes d'Estalvis / Cajas de Ahorros

### 1.4. Caixa d'Estalvis Sagrada Família 1975-1978 / Caja de Ahorros Sagrada Familia 1975-1978

Any	Nombre imposicions	Reintegraments	Nombre d'impositors a fi d'any	Saldo imposicions a fi d'any
1975	47.373.594.561	44.771.713.536	164.736	9.814.572.692
1976	60.869.236.197	58.689.199.698	190.562	11.994.609.190
1977	72.267.767.391	69.733.693.943	215.704	14.528.682.642
1978	86.956.728.164	83.806.897.839	234.354	17.678.513.168

Nota: Xifres en pessetes / Cifras en pesetas  
 S'exclou dels totals d'estalvi el moviment d'operacions i saldos efectuats pels òrgans gestors de la Seguretat Social  
 Se excluye de los totales de ahorro el movimiento de operaciones y saldos efectuados por los órganos gestores de la Seguridad Social

## 1. Caixes d'Estalvis / Cajas de Ahorros

### 1.5. Caixa Postal d'Estalvis 1975-1978 Caja Postal de Ahorros 1975-1978

Any	Imposicions		Reintegraments	
	Nombre	Pessetes	Nombre	Pessetes
1975	315.607	6.167.009.000	250.779	4.983.129.000
1976	331.548	8.128.039.000	260.905	5.600.618.000
1977	170.565	6.091.984.000	153.556	3.945.854.000
1978	153.251	5.601.684.000	152.834	4.624.305.000

## 2. Compensació bancària Compensación bancaria

### 2.1. Nombre d'efectes protestats i el seu import 1975-1978 Número de efectos protestados y su importe 1975-1978

Any	Nombre d'efectes	Import (milers de ptes.)	Import mig per efecte
1975	360.434	38.071.892	105.628
1976	334.272	44.986.491	134.580
1977	373.981	66.734.200	178.443
1978	408.484	92.892.889	227.409

## 2. Compensació bancària / Compensación bancaria

### 2.2. Operacions de la Cambra de Compensació Bancària de Barcelona 1975-1978 Operaciones de la Cámara de Compensación Bancaria de Barcelona 1975-1978

Any	Efectes presentats (milers)	Import mig per efecte (ptes.)	Moviment global de cobraments i pagaments acumulats		Saldos liquidats		% Liquidació
			Total anual (1)	Mitjana diària (1)	Total anual (1)	Mitjana diària (1)	
1975	31.613,1	90.319	5.710.540,1	19.557,5	344.865,1	1.180,7	6,0
1976	34.089,6	106.001	7.227.080,9	24.334,0	453.394,5	1.527,0	6,3
1977	39.983,8	116.960	9.352.992,5	31.813,0	576.393,9	1.960,0	6,2
1978	44.319,1	117.975	10.457.127,6	35.091,0	719.143,6	2.413,0	6,9

(1) Millions de pessetes / Millones de pesetas

## 3. Borsa / Bolsa

### 3.1. Contractació mobiliària a la Borsa de Barcelona 1975-1978 Contratación mobiliaria en la Bolsa de Barcelona 1975-1978

Any	Total	Efectes públics	Accions	Obligacions
1975	12.949,7	1.004,5	9.449,2	2.496,0
1976	16.969,1	834,8	12.876,3	3.258,0
1977	13.652,3	535,6	9.520,4	3.596,3
1978	17.890,3	451,7	11.648,8	5.789,8

Nota: Xifres en milions de pessetes / Cifras en millones de pesetas

## 4. Recaptació Tributària Recaudación Tributaria

### 4.1. Hisenda de l'Estat (província) 1975-1978 Hacienda del Estado (provincia) 1975-1978

Anys	Totals generals (1)
1975	111.419,7
1976	141.183,2
1977	188.018,8
1978	238.154,8

(1) Millions de pessetes / Millones de pesetas

## 4. Recaptació Tributària Recaudación Tributaria

### 4.2. Hisenda del Municipi 1975-1978 Hacienda del Municipio 1975-1978

Anys	Pressupost ordinari vigent a l'Ajuntament de Barcelona (1)
1975	10.910.547
1976	13.881.734
1977	14.435.028
1978	16.665.977

(1) Milers de pessetes / Miles de pesetas

#### 4. Recaptació Tributària / Recaudación Tributaria

##### 4.3. Inversió anual total en el període 1975-1978. Sectors d'actuació

##### *Inversión anual total en el periodo 1975-1978. Sectores de actuación*

Sectors i subsectors	1975	1976	1977	1978
<b>TOTAL</b>	<b>4.829,8</b>	<b>5.452,7</b>	<b>10.752,5</b>	<b>8.842,0</b>
<b>I. Serveis generals</b>				
Total	97,1	93,2	178,9	188,2
01. Administració general	74,0	61,0	137,5	53,0
02. Policia municipal	5,4	11,4	24,5	40,4
03. Extinció d'incendis	17,7	20,8	16,9	94,8
<b>II. Cultura</b>				
Total	281,5	351,6	867,8	1.102,0
04. Educació	224,3	297,7	699,6	799,7
E.G.B.	210,2	283,2	651,8	712,6
Educació especial	14,1	14,5	47,8	87,1
05. Museus i instit. culturals	44,9	42,7	151,5	219,3
06. Altres activitats culturals	12,3	11,2	16,7	83,0
<b>III. Sanitat i assistència social</b>				
Total	209,5	301,3	441,7	1.214,7
07. Salut pública i assist. mèdica	59,3	55,7	155,0	424,0
08. Assistència social	51,4	116,2	253,2	558,9
09. Cementiris i serv. funeraris	98,8	129,4	33,5	231,8
<b>IV. Urbanisme i vivenda</b>				
Total	859,8	846,8	1.430,9	1.407,3
10. Planejament urbanístic	4,5	3,7	2,8	21,7
11. Gestió urbanística	419,7	317,0	930,2	906,8
12. Absorció suburbis i vivendes	435,6	526,1	497,9	478,8
<b>V. Vialitat</b>				
Total	1.492,9	2.039,9	2.711,8	2.504,1
13. Estructures vials	396,1	1.322,1	754,7	555,1
14. Clavegueram	307,6	190,1	1.005,6	709,7
15. Pavimentació	694,7	361,3	704,7	1.025,2
16. Enllumenat	94,5	166,4	246,8	214,1
<b>VI. Zones verdes i esportives</b>				
Total	238,0	456,4	687,9	1.069,8
17. Parcs i jardins	183,0	413,6	388,2	721,2
18. Instal·lacions esportives	55,0	42,8	299,7	348,6
<b>VII. Abastiment</b>				
Total	171,0	251,5	49,0	204,0
19. Abastiment d'aigua	106,4	200,6	13,1	38,6
20. Mercats centrals i escorxador	54,0	35,9	35,8	35,8
21. Mercats zonals	10,6	15,0	0,1	129,6
<b>VIII. Transports i circulació</b>				
Total	831,6	989,3	2.658,7	932,1
22. Transports de superfície	325,8	459,8	74,6	433,8
23. Transports subterranis	479,3	484,7	2.576,2	319,4
24. Circulació	26,5	44,8	7,9	178,9
<b>IX. Altres serveis urbans</b>				
Total	648,4	122,7	1.725,8	219,8
25. Neteja	7,2	15,9	2,9	53,2
26. Recollida i tractament escombraries	641,2	106,8	1.722,9	166,6

Nota: Milions de pessetes / Millones de pesetas

Font: Memòria del Gabinet Tècnic de Programació / Memoria del Gabinete Técnico de Programación



11. JUSTÍCIA  
JUSTICIA

# INDICE

# INDEX

1	Temas y Temas	1
2	Temas y Temas	2
3	Temas y Temas	3
4	Temas y Temas	4
5	Temas y Temas	5
6	Temas y Temas	6
7	Temas y Temas	7
8	Temas y Temas	8
9	Temas y Temas	9
10	Temas y Temas	10
11	Temas y Temas	11
12	Temas y Temas	12
13	Temas y Temas	13
14	Temas y Temas	14

1	Temas y Temas	1
2	Temas y Temas	2
3	Temas y Temas	3
4	Temas y Temas	4
5	Temas y Temas	5
6	Temas y Temas	6
7	Temas y Temas	7
8	Temas y Temas	8
9	Temas y Temas	9
10	Temas y Temas	10
11	Temas y Temas	11
12	Temas y Temas	12
13	Temas y Temas	13
14	Temas y Temas	14

**Justícia**

	<i>Pág.</i>
1. Protecció de menors _____	187
1.1. Menors enjudiciats i protegits segons classe d'expedient i sexe 1975-1978 _____	187
1.2. Menors enjudiciats per delictes segons la classe d'aquests i sexe 1975-1978 _____	187
1.3. Menors enjudiciats per faltes segons classe d'aquestes i sexe 1975-1978 _____	188
1.4. Expedients instruïts per Facultat Protectora segons causa i sexe 1975-1978 _____	188
1.5. Classificació dels expedients de menors segons lloc de naixement 1975-1978 _____	188
1.6. Menors enjudiciats segons l'edat i situació familiar 1975-1978 _____	189

**Justicia**

	<i>Pág.</i>
1. <i>Protección de menores</i> _____	187
1.1. <i>Menores enjuiciados y protegidos según       clase de expediente y sexo 1975-1978 _____</i>	187
1.2. <i>Menores enjuiciados por delitos según la       clase de los mismos y sexo 1975-1978 _____</i>	187
1.3. <i>Menores enjuiciados por faltas según la       clase de las mismas y sexo 1975-1978 _____</i>	188
1.4. <i>Expedientes instruidos por Facultad       Protectora según causa y sexo 1975-1978 _____</i>	188
1.5. <i>Clasificación de los expedientes de       menores según lugar de nacimiento 1975-       1978 _____</i>	188
1.6. <i>Menores enjuiciados según edad y       situación familiar 1975-1978 _____</i>	189



## 1. Protecció de menors / Protección de menores

### 1.1. Menors enjudiciats i protegits segons classe d'expedient i sexe 1975-1978

#### Menores enjuiciados y protegidos según clase de expediente y sexo 1975-1978

Any	Menors expedientats			Expedients											
	Total	Nous	Rein- cidents	Total			Per delictes			Per faltes			Per facultat protectora		
				Total	Homes	Dones	Total	Homes	Dones	Total	Homes	Dones	Total	Homes	Dones
1975	2.609	1.826	783	2.609	2.296	313	1.644	1.554	90	618	556	62	347	186	161
1976	2.671	1.752	919	2.671	2.415	256	1.898	1.821	77	520	454	66	253	140	113
1977	2.778	1.858	920	2.778	2.490	288	1.766	1.699	67	711	635	76	301	156	145
1978	3.348	2.083	1.265	3.348	2.912	436	2.310	2.194	116	630	529	101	408	189	219

## 1. Protecció de menors / Protección de menores

### 1.2. Menors enjudiciats per delictes segons la classe d'aquests i sexe 1975-1978

#### Menores enjuiciados por delitos según la clase de los mismos y sexo 1975-1978

Any	TOTAL			Robatori		Furt d'us i conducció il·legal		Furt		Lesions	
	Total	Homes	Dones	Homes	Dones	Homes	Dones	Homes	Dones	Homes	Dones
1975	1.644	1.554	90	755	18	444	8	122	15	59	1
1976	1.898	1.821	77	719	14	441	10	397	17	46	2
1977	1.766	1.699	67	836	16	525	15	112	10	50	3
1978	2.310	2.194	116	1.186	50	274	8	465	20	64	2

Any	Danys causats		Estafa falsificació apropiació indeguda		Prosti- tució (1)		Faltes ordre públic		Altres	
	Homes	Dones	Homes	Dones	Homes	Dones	Homes	Dones	Homes	Dones
1975	102	4	2	—	33	25	1	—	36	19
1976	101	6	7	—	50	22	12	2	48	4
1977	67	2	—	3	56	6	—	—	53	12
1978	114	2	24	3	33	25	19	1	15	5

(1) Inclou abusos deshonestos, actes immorals, violació i vida llicenciosa / Incluye abusos deshonestos, actos inmorales, violación y vida llicenciosa

1. Protecció de menors / Protección de menores

1.3. Menors enjudiciats per faltes segons la classe d'aquestes i sexe 1975-1978  
Menores enjuiciados por faltas según la clase de las mismas y sexo 1975-1978

Any	TOTAL			Furt		Lesions		Danys causats	
	Total	Homes	Dones	Homes	Dones	Homes	Dones	Homes	Dones
1975	618	556	62	177	21	112	3	143	—
1976	520	454	66	168	14	149	9	57	4
1977	711	635	76	292	8	133	13	92	7
1978	630	529	101	247	13	102	20	89	5

Any	Estafa		Vagància		Respecte als pares		D'ordre públic		Altres	
	Homes	Dones	Homes	Dones	Homes	Dones	Homes	Dones	Homes	Dones
1975	1	1	31	10	27	27	—	—	65	—
1976	—	2	24	19	16	16	—	—	40	2
1977	5	1	24	15	37	23	—	—	52	9
1978	5	4	29	20	21	35	30	4	6	—

1. Protecció de menors / Protección de menores

1.4. Expedients instruïts per Facultat Protectora segons causa i sexe 1975-1978  
Expedientes instruidos por Facultad Protectora según causa y sexo 1975-1978

Any	TOTAL			Abandonament		Perill de corrupció		Maltractaments		D'altres persones	
	Total	Homes	Dones	Homes	Dones	Homes	Dones	Homes	Dones	Homes	Dones
1975	347	186	161	139	124	28	29	8	7	11	1
1976	253	140	113	111	78	23	28	6	7	—	—
1977	301	156	145	132	119	21	18	3	8	—	—
1978	408	189	219	156	161	30	46	3	12	—	—

1. Protecció de menors / Protección de menores

1.5. Classificació dels expedients de menors segons lloc de naixement 1975-1978  
Clasificación de los expedientes de menores según lugar de nacimiento 1975-1978

Any	Catalunya														
	TOTAL	Barcelona		Resta Catalunya		Andalusia	Aragó	Balears	Canaries	Castella i Lleó	Extremadura	Galícia i Astúries	Navarra i Vascongades	València i Múrcia	Estranger
1975	2.609	825	504	34	397	6	3	1	61	93	19	9	32	35	590
1976	2.671	979	467	41	336	8	5	3	76	78	18	7	33	46	574
1977	2.778	1.033	521	39	459	26	2	2	99	94	24	5	39	55	380
1978	3.348	1.303	692	62	512	33	7	3	116	100	41	17	75	83	304

## 1. Protecció de menors / Protección de menores

### 1.6. Menors enjudiciats segons l'edat i situació familiar 1975-1978

#### Menores enjuiciados según edad y situación familiar 1975-1978

Any	Total	Delictes	Faltes	De 1 a 8 anys			De 9 a 11 anys			De 12 a 15 anys			No consta edad		
				Total	Delictes	Faltes	Total	Delictes	Faltes	Total	Delictes	Faltes	Total	Delictes	Faltes
1975	2.262	1.644	618	94	52	42	308	170	138	1.815	1.393	422	45	29	16
1976	2.418	1.898	520	70	40	30	262	180	82	1.920	1.520	400	166	158	8
1977	2.477	1.766	711	76	30	46	281	175	106	2.016	1.485	531	104	76	28
1978	2.940	2.310	630	70	41	29	282	171	111	2.481	2.026	455	107	72	35

Any	Total	Vivien en família pròpia	Vivien en família aliena	Vivien sols	No consta
1975	2.609	2.520	20	1	68
1976	2.671	2.502	36	10	123
1977	2.778	2.669	24	3	82
1978	3.348	3.165	38	7	138

12. INSTRUCCIÓ I CULTURA  
INSTRUCCIÓN Y CULTURA

# INDICE

# INDEX

1	Temas y Temas	1
2	Temas y Temas	2
3	Temas y Temas	3
4	Temas y Temas	4
5	Temas y Temas	5
6	Temas y Temas	6
7	Temas y Temas	7
8	Temas y Temas	8
9	Temas y Temas	9
10	Temas y Temas	10
11	Temas y Temas	11
12	Temas y Temas	12
13	Temas y Temas	13
14	Temas y Temas	14

1	Temas y Temas	1
2	Temas y Temas	2
3	Temas y Temas	3
4	Temas y Temas	4
5	Temas y Temas	5
6	Temas y Temas	6
7	Temas y Temas	7
8	Temas y Temas	8
9	Temas y Temas	9
10	Temas y Temas	10
11	Temas y Temas	11
12	Temas y Temas	12
13	Temas y Temas	13
14	Temas y Temas	14



**12. INSTRUCCIÓ I CULTURA**  
***INSTRUCCIÓN Y CULTURA***

# INDICE

# INDEX

1	Temas y Temas	1
2	Temas y Temas	2
3	Temas y Temas	3
4	Temas y Temas	4
5	Temas y Temas	5
6	Temas y Temas	6
7	Temas y Temas	7
8	Temas y Temas	8
9	Temas y Temas	9
10	Temas y Temas	10
11	Temas y Temas	11
12	Temas y Temas	12
13	Temas y Temas	13
14	Temas y Temas	14

1	Temas y Temas	1
2	Temas y Temas	2
3	Temas y Temas	3
4	Temas y Temas	4
5	Temas y Temas	5
6	Temas y Temas	6
7	Temas y Temas	7
8	Temas y Temas	8
9	Temas y Temas	9
10	Temas y Temas	10
11	Temas y Temas	11
12	Temas y Temas	12
13	Temas y Temas	13
14	Temas y Temas	14

**Instrucció i cultura**

	<i>Pàg.</i>
1. Biblioteques 1975-1978 _____	195
1.1. Any 1975 _____	195
1.2. Any 1976 _____	196
1.3. Any 1977 _____	197
1.4. Any 1978 _____	198
2. Museus _____	199
2.1. Nombre d'objectes i de visitants 1975-1978	199
2.1.1. Any 1975 _____	199
2.1.2. Any 1976 _____	199
2.1.3. Any 1977 _____	200
2.1.4. Any 1978 _____	200

**Instrucción y cultura**

	<i>Pág.</i>
1. <i>Bibliotecas</i> 1975-1978 _____	195
1.1. <i>Año</i> 1975 _____	195
1.2. <i>Año</i> 1976 _____	196
1.3. <i>Año</i> 1977 _____	197
1.4. <i>Año</i> 1978 _____	198
2. <i>Museos</i> _____	199
2.1. <i>Número de objetos y de visitantes</i> 1975- 1978 _____	199
2.1.1. <i>Año</i> 1975 _____	199
2.1.2. <i>Año</i> 1976 _____	199
2.1.3. <i>Año</i> 1977 _____	200
2.1.4. <i>Año</i> 1978 _____	200

Fonts: Biblioteques i museus dels quals es  
dóna informació

# 1. Biblioteques 1975-1978 / Bibliotecas 1975-1978

## 1.1. Any 1975 / Año 1975

Biblioteques	Caràcter	Nombre d'obres servides												
		Total volums	Nombre lectors	Volums demanats	Obres grals.	Fisio-logia	Teol. Rel.	Cienc. soc.	Filol. ling.	Cienc. pures	Cienc. aplic.	Belles Arts	Lite-rat.	Hist. Geog.
Total		2.065.512	1.070.024	804.100	228.445	22.180	11.886	133.458	36.511	73.734	99.878	51.486	84.281	162.241
Ateneu Barcelonès	Cult.	123.325	51.016	54.088	7.701	1.138	725	4.043	7.419	1.625	2.397	1.544	18.035	9.461
Central Dip. de Barna	Pública	681.384	165.250	251.579	42.671	10.274	3.852	37.681	18.059	38.191	29.631	14.210	32.565	24.445
Universitat	Docent	325.227	—	—	—	—	—	—	—	—	—	—	—	—
Facultat Medicina	Docent	64.850	—	—	—	—	—	—	—	—	—	—	—	—
Pop. D.IV "Pere Vila"	Popular	13.766	33.492	51.535	32.377	1.334	743	1.971	1.200	2.532	1.882	1.980	4.603	2.913
Museu d'Art Escènic	Espec.	96.500	787	996	98	—	—	—	—	—	—	—	898	—
Popular de la Dona	Popular	32.546	15.956	22.263	7.731	523	412	1.490	600	1.770	1.255	1.382	4.387	2.713
Pública de Sant Pau	Popular	8.942	467.758	—	—	—	—	—	—	—	—	—	—	—
Esc. d'Eng. Tèc. Agríc.	Espec.	24.495	8.864	11.954	257	—	—	1.157	113	2.891	7.287	11	—	238
Esc. Soc. de Barcelona	Docent	7.750	2.216	3.097	23	110	24	2.256	148	47	345	—	—	144
Esc. Tèc. Sup. d'Arq.	Docent	11.217	54.505	13.341	13.341	—	—	—	—	—	—	—	—	—
Escola del Treball	Docent	16.628	22.501	29.560	4.942	817	661	2.137	1.537	6.406	9.563	1.516	1.206	775
Esc. de Cult. Italiana (1)	Cult.	8.304	1.510	944	277	17	8	24	71	25	21	101	336	64
Escola del Teatre	Espec.	25.357	651	977	—	—	—	—	—	—	—	237	740	—
Res. Est. "Ramon LLull"	General	7.367	4.316	3.725	423	97	81	322	123	864	928	218	519	150
C. Of. Com., Ind. i Nav.	Espec.	80.782	6.713	10.892	2.606	—	—	7.325	99	35	79	—	—	748
Foment del Treball Nac.	Docent	68.860	1.152	1.732	68	—	—	1.352	—	—	288	—	—	24
I. Agr. Cat. S. Isidre	Espec.	8.886	365	895	135	—	—	200	15	55	460	—	—	30
Assc. Enginyers Ind.	Espec.	28.225	10.879	9.907	1.033	—	—	1.087	—	2.422	4.306	947	—	112
Col·legi d'Advocats	Espec.	90.632	16.782	57.202	90	35	86	56.956	—	—	—	—	30	5
Col. Of. Arquitect. C. i B.	Espec.	21.504	8.320	19.382	—	—	—	945	—	21	4.494	13.922	—	—
Col. Of. Farm. de Barna.	Pública	11.261	2.372	5.580	244	—	—	—	—	1.752	3.584	—	—	—
E.S. B. Arts S. Jordi	Cult.	3.035	6.114	4.718	1.102	582	—	569	206	—	—	2.107	75	77
A. C. Mèd. de Cat. (1)	Espec.	55.920	15.948	21.560	110	290	6	131	127	153	20.735	6	2	—
R. Ac. de Medicina (2)	Espec.	11.122	—	940	344	—	—	—	—	—	596	—	—	—
Museu Municipal d'Art	Pública	5.055	2.092	6.515	6.515	—	—	—	—	—	—	—	—	—
Museu Arqueològic	Cult.	21.291	7.800	8.000	8.000	—	—	—	—	—	—	—	—	—
Museu Marítim	Espec.	8.661	2.048	4.645	682	29	8	1.013	165	251	1.407	376	81	633
I. M. Hist. de Barna.	Pública	119.780	10.191	16.897	10.511	59	137	1.577	52	12	297	477	445	3.330
Inst. Mun. d'Educació	Pedag.	14.250	3.343	4.400	4.400	—	—	—	—	—	—	—	—	—
Museu Etnològic	Pública	8.752	1.353	2.868	1.439	33	83	119	18	253	—	622	—	301
Estudis Estadístics	Pública	1.340	2.482	864	—	—	—	864	—	—	—	—	—	—
C. P. Velleja i Est.:														
F. Moragas (B. Central)	Cult.	9.646	569	634	371	—	23	—	—	—	—	50	121	69
E. ATS Fem. Sta. Madrona	Espec.	2.148	1.886	2.142	460	280	—	42	43	430	885	—	—	2
C. de Fam. Sta. Madrona	Cult.	3.289	407	685	14	6	15	56	30	1	21	26	410	106
I. Antituber. F. Moragas	Mèdica	6.866	2.012	4.511	4.511	—	—	—	—	—	—	—	—	—
I. E. Sords muts i cecs	Cult.	1.144	43	207	207	—	—	—	—	—	—	—	—	—
Poble Nou	Pública	6.415	14.463	20.604	4.625	1.412	902	1.519	1.769	1.882	1.409	2.192	2.417	2.477
Sant Martí-Clot	Pública	6.708	12.941	21.110	9.723	620	375	910	596	2.033	1.101	1.290	1.934	2.528
Horta	Pública	7.016	31.119	33.371	14.299	994	1.126	2.760	1.029	3.779	1.706	1.783	3.515	2.380
Gràcia	Pública	6.529	30.010	35.021	9.692	1.944	1.507	3.298	1.406	2.830	2.983	2.912	4.386	4.063
La Verneda-Escolar	Pública	3.314	13.162	18.182	18.182	—	—	—	—	—	—	—	—	—
Sarrià	Pública	3.208	22.848	27.870	10.501	805	708	935	1.014	2.518	1.242	2.620	4.157	3.370
Les Corts-Sants	Pública	2.215	13.788	18.707	8.740	781	404	719	672	956	976	957	3.419	1.083

(1) Dades incompletes / Datos incompletos

(2) No existeix moviment de lectors perquè no funciona / No existe movimiento de lectores porque no funciona

# 1. Biblioteques 1975-1978 / Bibliotecas 1975-1978

## 1.2. Any 1976 / Año 1976

Biblioteques	Caràcter	Nombre d'obres servides												
		Total volums	Nombre lectors	Volums demanats	Obres grals.	Fisiologia	Teol. Rel.	Cienc. soc.	Filol. ling.	Cienc. pures	Cienc. aplic.	Belles Arts	Lite-rat.	Hist. Geog.
Total		1.770.125	662.572	876.559	257.907	25.702	11.545	114.198	41.168	83.023	126.025	57.409	91.900	67.682
Ateneu Barcelonès	Cult.	123.853	54.810	62.452	8.701	1.336	550	5.889	7.828	1.488	3.035	1.466	20.733	11.426
Central Dip. de Barna	Pública	692.559	174.050	283.252	51.919	9.852	3.572	42.537	21.109	42.103	39.048	15.702	33.238	24.172
Pop. D.IV "Pere Vila"	Popular	14.253	33.931	53.333	36.607	1.125	542	1.397	1.004	2.174	1.643	1.577	4.471	2.793
Museu d'Art Escènic	Espec.	97.500	1.983	3.175	406	—	—	—	—	—	—	—	2.769	—
Popular de la Dona (1)	Popular	33.212	13.788	18.419	5.687	533	335	1.760	691	1.474	1.045	1.166	3.296	2.432
Esc. d'Eng. Tèc. Agríc.	Espec.	24.954	11.369	15.227	461	—	—	1.714	123	3.226	9.375	44	—	284
Esc. Soc. de Barcelona	Docent	7.800	2.480	3.387	61	124	104	2.685	103	3	260	—	—	47
Esc. Tèc. Sup. d'Arq.	Docent	11.923	62.819	13.183	13.183	—	—	—	—	—	—	—	—	—
Escola del Treball	Docent	16.979	23.181	26.914	5.053	1.164	674	1.841	1.047	4.358	7.868	1.940	1.455	1.514
Esc. de Cult. Italiana	Cult.	8.519	1.653	901	119	27	2	57	106	59	26	116	325	64
Escola del Teatre	Espec.	25.476	432	566	—	—	—	—	—	—	—	243	323	—
Res. Est. "Ramon LLull"	General	7.650	5.886	4.276	346	154	77	352	146	1.150	1.042	247	554	208
C. Of. Com., Ind. i Nav.	Espec.	83.082	4.743	8.786	1.455	—	—	6.370	90	36	546	6	—	283
Foment del Treball Nac.	Docent	69.040	1.344	2.196	70	—	—	1.484	4	—	490	—	—	148
I. Agr. Cat. S. Isidre	Espec.	9.132	405	865	67	—	—	370	—	77	310	—	—	41
Assc. Enginyers Ind.	Espec.	29.409	7.306	6.404	745	—	—	678	—	1.372	2.954	655	—	—
Col·legi d'Advocats	Espec.	91.302	9.972	30.733	160	55	65	30.308	—	—	—	—	125	20
Col. Of. Arquít. C. i B.	Espec.	22.834	9.572	20.086	—	—	—	936	—	52	4.081	15.017	—	—
Col. Of. Farm. de Barna.	Pública	11.712	2.159	7.180	445	1.951	—	—	—	1.541	3.243	—	—	—
E.S. B. Arts S. Jordi	Cult.	3.035	5.604	4.960	984	648	6	549	141	—	—	2.481	21	130
A. C. Mèd. de Cat. (1)	Espec.	58.708	22.377	35.257	191	625	16	249	220	517	33.426	3	7	3
Museu Municipal d'Art	Pública	51.072	1.580	4.558	4.558	—	—	—	—	—	—	—	—	—
Museu Arqueològic	Cult.	21.937	10.200	8.550	8.550	—	—	—	—	—	—	—	—	—
Museu Marítim	Espec.	8.995	1.438	3.263	615	61	17	330	34	133	1.074	262	34	703
I. M. Hist. de Barna. (1)	Pública	127.000	8.855	13.408	8.498	27	57	1.363	11	3	134	179	212	2.924
Inst. Mun. d'Educació	Pedag.	14.478	2.497	3.209	3.209	—	—	—	—	—	—	—	—	—
Museu Etnològic	Pública	9.139	964	1.889	908	—	18	28	34	259	39	546	—	57
Estudis Estadístics	Pública	1.362	2.518	1.014	—	—	—	1.014	—	—	—	—	—	—
Museu de Geologia	Pública	1.223	1.150	4.240	—	—	—	—	—	900	2.700	—	—	640
Museu de Zoologia	Pública	20.000	795	2.920	—	—	—	—	—	2.920	—	—	—	—
Institut Botànic	Pública	3.308	306	1.521	—	—	—	—	25	1.496	—	—	—	—
C. P. Vellea i Est.:														
F. Moragas (B. Central)	Cult.	9.748	583	649	412	—	27	—	—	—	—	35	126	49
E. ATS Fem. Sta. Madrona	Espec.	3.348	2.521	3.084	672	203	8	203	52	322	1.618	—	1	5
C. de Fam. Sta. Madrona	Cult.	3.348	537	710	35	6	40	2	23	6	11	14	470	103
I. Antituber. F. Moragas	Mèdica	6.965	1.416	2.850	2.850	—	—	—	—	—	—	—	—	—
I. E. Sords muts i cecs	Cult.	1.144	32	145	145	—	—	—	—	—	—	—	—	—
Poble Nou	Pública	6.687	16.213	23.797	5.935	1.519	1.311	1.646	1.877	2.122	1.535	2.257	2.876	2.719
Sant Martí-Clot	Pública	7.075	12.757	21.653	9.919	640	302	1.091	697	2.076	1.414	1.400	1.936	2.178
Horta	Pública	7.525	28.835	33.036	15.762	773	840	2.439	800	3.225	1.406	2.069	3.039	2.683
Gràcia	Pública	8.148	31.514	37.845	10.442	1.886	1.529	3.312	1.648	3.296	2.894	3.571	4.977	4.290
La Verneda-Escolar	Pública	3.597	12.231	16.282	16.282	—	—	—	—	—	—	—	—	—
Sarrià	Pública	3.500	20.767	25.235	9.905	951	509	966	861	1.905	987	2.260	3.973	2.918
Les Corts-Sants	Pública	2.734	21.053	24.504	11.339	1.117	316	1.279	1.078	1.566	948	1.642	3.277	1.942
Sant Antoni	Juvenil	1.917	9.128	12.945	5.185	232	260	480	670	1.457	1.121	993	1.203	1.344
Virrei Amat	Popular	2.943	24.818	27.700	16.026	693	368	869	746	1.707	1.752	1.518	2.459	1.562

(1) Dades incompletes / Datos incompletos

# 1. Biblioteques 1975-1978 / Bibliotecas 1975-1978

## 1.3. Any 1977 / Año 1977

Biblioteques	Caràcter	Nombre d'obres servides												
		Total volums	Nombre lectors	Volums demanats	Obres grals.	Fisiologia	Teol. Rel.	Cienc. soc.	Filol. ling.	Cienc. pures	Cienc. aplic.	Belles Arts	Lite-rat.	Hist. Geog.
Total		2.131.012	811.276	985.642	284.684	29.702	11.724	126.165	48.002	105.320	113.755	73.043	110.572	282.675
Ateneu Barcelonès	Cult.	125.428	53.484	61.678	9.914	1.455	439	7.352	8.499	1.237	2.297	1.744	17.564	11.177
C.Cat. Dip. de Barna (2)	Pública	702.009	186.750	305.183	47.773	10.293	3.497	44.452	22.162	50.154	46.352	17.101	36.428	26.971
Universitat	Docent	336.404	21.054	33.950	1.442	2.647	329	4.224	1.456	4.888	2.519	1.692	9.808	4.945
Pop. Dte IV "Pere Vila"	Popular	14.509	31.286	55.150	40.013	918	480	1.604	1.045	2.114	1.312	1.282	3.815	2.567
Museu d'Art Escènic	Espec.	98.759	1.209	4.044	272	—	—	—	—	—	—	—	3.772	—
Esc. de Bibliologia	Espec.	9.848	267	21.194	17.346	72	35	135	1.893	214	245	152	469	633
Esc. Arts i Oficis (1)	Privada	2.017	6.000	3.450	295	—	—	—	—	—	—	3.155	—	—
Esc. d'Eng. Tèc. Agríc.	Espec.	25.167	12.006	15.903	643	—	—	1.699	143	3.000	9.965	109	—	344
Esc. Soc. de Barcelona	Docent	7.910	2.537	3.473	102	120	42	2.614	116	24	360	—	—	95
Esc. Tèc. Sup. d'Arq.	Docent	12.671	61.554	12.741	12.741	—	—	—	—	—	—	—	—	—
Escola del Treball	Docent	17.067	28.335	34.481	6.403	1.181	235	1.959	1.376	7.281	10.310	1.960	1.966	1.810
Esc. de Cult. Italiana	Cult.	8.346	1.060	552	129	15	8	28	81	26	6	76	154	29
Escola del Teatre	Espec.	25.545	333	484	—	—	—	—	—	—	—	253	231	—
Res. Est. "Ramon LLull"	General	7.761	6.532	6.012	600	271	130	607	201	1.271	1.378	350	922	282
C.O. Com., Ind. i Nav. (1)	Espec.	84.782	1.720	4.130	360	—	—	3.162	59	—	502	11	—	36
Foment del Treball Nac.	Docent	69.354	1.028	1.959	68	—	—	1.448	—	—	309	—	—	134
I. Agr. Cat. S. Isidre	Espec.	9.330	460	1.733	55	—	—	540	22	220	750	30	—	116
Assc. Enginyers Ind.	Espec.	30.064	8.769	7.213	905	—	—	296	—	1.142	4.516	354	—	—
Col·legi d'Advocats	Espec.	92.098	108.997	33.292	354	40	85	32.711	—	—	—	—	100	2
Col. Of. Arquít. C. i B.	Espec.	23.890	11.992	25.115	—	—	—	1.043	—	60	4.256	19.756	—	—
Col. Of. Farm. de Barna.	Pública	12.036	2.237	5.913	199	—	—	—	—	2.033	3.681	—	—	—
E.S. B. Arts S. Jordi	Cult.	3.142	8.820	7.293	1.346	1.137	—	1.244	546	—	—	2.856	10	154
R. A. Ciències i Art	Pública	75.878	1.333	2.063	94	28	—	251	—	642	386	285	—	377
Museu Municipal d'Art	Pública	52.121	1.794	5.395	5.395	—	—	—	—	—	—	—	—	—
Museu Arqueològic	Cult.	22.944	6.900	6.560	6.560	—	—	—	—	—	—	—	—	—
Museu Marítim	Espec.	9.517	1.713	4.095	672	75	17	456	6	57	1.409	431	115	857
I. M. Hist. de Barna.	Pública	128.865	17.682	28.054	21.150	39	34	2.003	46	12	218	410	466	3.676
Inst. Mun. d'Educació	Pedag.	14.688	4.760	5.624	5.624	—	—	—	—	—	—	—	—	—
Museu Etnològic	Pública	9.886	915	1.873	963	2	70	61	26	169	—	503	—	79
Estudis Estadístics	Pública	1.394	2.622	1.017	—	—	—	1.017	—	—	—	—	—	—
Museu de Geologia	Pública	1.309	1.020	2.923	2.923	—	—	—	—	—	—	—	—	—
Museu de Zoologia	Pública	20.000	915	2.660	—	—	—	—	—	2.660	—	—	—	—
Institut Botànic	Pública	3.557	824	3.398	—	—	—	—	167	3.231	—	—	—	—
C. P. Vellea i Est.:														
F. Moragas (B. Central) (1)	Cult.	9.748	274	329	207	—	5	—	—	—	—	27	58	32
E. ATS Fem. Sta. Madrona	Espec.	2.243	3.998	4.764	732	102	6	42	58	48	3.758	—	8	10
C. de Fam. Sta. Madrona (3)	Cult.	3.372	386	465	26	2	27	—	19	1	4	10	298	78
I. Antituber. F. Moragas	Mèdica	7.128	2.865	4.712	2.910	—	—	—	—	—	1.802	—	—	—
I.E. Sords muts i cecs (3)	Cult.	1.144	23	78	78	—	—	—	—	—	—	—	—	—
Poble Nou	Pública	7.052	22.026	25.331	6.535	1.406	1.009	2.352	1.267	2.826	1.672	2.222	3.526	2.516
Sant Martí-Clot (1)	Pública	7.245	9.132	14.924	6.387	679	232	934	388	1.700	1.067	902	1.291	1.344
Horta (1)	Pública	7.886	15.952	24.049	10.499	308	593	1.375	706	1.985	1.054	2.038	2.502	2.989
Gràcia	Pública	8.576	48.522	63.119	18.513	2.248	1.857	4.387	2.796	5.806	4.045	5.273	9.464	8.730
La Verneda-Escolar (1)	Pública	3.727	6.743	9.290	9.290	—	—	—	—	—	—	—	—	—
Sarrià	Pública	4.600	20.773	25.124	9.392	1.025	575	1.211	1.189	1.655	1.201	2.131	3.678	3.067
Les Corts-Sants	Pública	3.349	25.270	30.406	9.787	1.601	512	1.947	1.108	2.654	1.058	2.608	5.910	3.221
Sant Antoni (1)	Juvenil	3.307	15.382	22.782	7.929	651	378	970	1.164	2.380	2.193	2.113	2.485	2.519
Virrei Amat	Popular	3.339	43.022	51.664	18.058	3.387	1.129	4.041	1.463	5.830	5.130	3.209	5.532	3.885

(1) Dades incompletes / Datos incompletos

(2) Ha canviat de nom / Ha cambiado de nombre

(3) Suprimida a partir del 3er trimestre / Suprimida a partir del 3er trimestre

# 1. Biblioteques 1975-1978 / Bibliotecas 1975-1978

## 1.4. Any 1978 / Año 1978

Biblioteques	Caràcter	Nombre d'obres servides												
		Total volums	Nombre lectors	Volums demanats	Obres grals.	Fisiologia	Teol. Rel.	Cienc. soc.	Filol. ling.	Cienc. pures	Cienc. aplic.	Belles Arts	Lite-rat.	Hist. Geog.
Total		1.977.445	785.294	953.154	211.472	31.393	10.425	117.988	47.503	93.617	114.672	110.331	103.025	77.233
Ateneu Barcelonès	Cult.	126.228	54.235	60.807	10.254	889	456	5.603	9.868	1.028	2.480	1.837	17.874	10.518
Central Dip. de Barna	Pública	712.809	181.500	286.784	40.283	10.961	3.362	42.629	20.626	39.216	49.646	17.835	34.862	27.364
Universitat	Docent	341.340	41.264	17.492	668	1.712	292	2.310	817	2.725	1.474	1.000	4.647	1.847
Facultat de Medicina	Docent	100.000	45.657	39.600	—	345	—	—	—	—	—	37.011	2.244	—
Pop. Dte IV "Pere Vila"	Popular	14.674	31.566	51.963	37.300	873	414	1.297	937	1.964	1.411	1.107	4.100	2.560
Pop. F.B. Verdaguer i C. (1)	Espec.	34.090	951	1.661	912	34	3	87	70	73	124	135	132	91
Esc. Arts i Oficis (1)	Privada	2.110	6.900	5.030	420	—	—	—	—	—	11	4.570	7	22
Esc. d'Eng. Tèc. Agríc.	Espec.	25.346	11.012	14.256	309	—	—	2.924	107	2.921	7.595	43	—	357
Esc. Soc. de Barcelona	Docent	8.800	2.863	4.404	95	170	22	3.006	96	18	900	—	—	97
Esc. Tèc. Sup. d'Arq. (2)	Docent	13.673	65.404	10.328	—	—	—	—	—	—	—	—	—	—
Escola del Treball	Docent	17.161	29.865	36.921	5.609	1.451	223	2.544	2.238	7.211	10.273	2.147	2.502	2.723
Esc. de Cult. Italiana	Cult.	8.905	1.135	659	157	21	9	19	106	9	15	100	160	63
Escola del Teatre	Espec.	25.590	452	756	—	—	—	—	—	—	—	434	322	—
Res. Est. "Ramon LLull"	General	7.776	6.670	6.300	679	198	121	514	270	1.274	1.772	306	841	325
C.O. Com., Ind. i Nav. (3)	Espec.	86.432	1.176	2.925	588	—	—	1.990	22	—	288	8	—	29
Foment del Treball Nac.	Docent	69.768	854	2.044	64	—	—	1.466	—	—	334	—	—	180
I. Agr. Cat. S. Isidre	Espec.	9.618	490	1.420	80	—	—	450	—	70	760	—	—	60
Assc. Enginyers Ind.	Espec.	30.609	8.283	7.136	835	—	—	466	—	1.429	3.917	489	—	—
Col·legi d'Advocats	Espec.	93.073	10.569	30.364	291	49	70	29.829	—	—	—	10	115	—
Col. Of. Arquít. C. i B.	Espec.	25.035	10.335	22.570	—	—	—	885	—	31	3.364	18.290	—	—
Col. Of. Farm. de Barna.	Pública	12.389	2.658	7.195	669	78	—	—	—	2.081	4.367	—	—	—
E.S. B. Arts S. Jordi	Cult.	3.224	10.533	8.780	1.083	1.099	—	1.458	552	—	—	4.400	71	117
R. A. Ciències i Art	Pública	—	1.363	1.926	81	17	—	235	—	559	359	389	9	277
Museu Municipal d'Art (2)	Pública	53.234	4.984	10.276	—	—	—	—	—	—	—	—	—	—
Museu Arqueològic (2)	Cult.	23.049	8.700	12.051	—	—	—	—	—	—	—	—	—	—
Museu Marítim	Espec.	11.700	1.419	3.157	533	9	47	522	68	175	978	211	27	587
I. M. Hist. de Barna.	Pública	—	17.054	24.099	17.259	26	70	2.026	35	21	278	568	424	3.392
Inst. Mun. d'Educació	Pedag.	15.101	5.867	6.264	6.264	—	—	—	—	—	—	—	—	—
Museu Etnològic	Pública	10.532	958	1.834	763	13	64	118	23	274	12	519	—	48
Estudis Estadístics (1)	Pública	1.003	226	210	—	—	—	210	—	—	—	—	—	—
Museu de Geologia (2)	Pública	4.959	961	2.840	—	—	—	—	—	—	—	—	—	—
Museu de Zoologia	Pública	25.000	1.258	3.779	40	—	—	—	—	3.739	—	—	—	—
Institut Botànic	Pública	3.625	668	2.905	—	—	—	—	74	2.831	—	—	—	—
C. P. Vellera i Est.:														
E. ATS Fem. Sta. Madrona	Espec.	2.796	4.731	5.714	238	70	4	72	195	54	5.063	9	—	9
I. Antituber. F. Moragas	Mèdica	7.203	943	1.763	—	—	—	—	—	—	1.763	—	—	—
Poble Nou	Pública	7.468	19.422	20.268	4.859	1.509	780	1.642	1.692	2.265	1.232	1.686	2.393	2.210
Sant Martí-Clot	Pública	7.777	14.478	25.384	12.097	1.425	321	1.194	830	2.200	1.598	1.344	2.077	2.298
Horta	Pública	8.386	25.761	32.309	5.358	995	954	1.726	1.487	4.009	1.847	3.799	5.501	6.633
Gràcia	Pública	9.000	38.476	39.017	6.755	3.450	396	2.465	1.528	6.031	4.034	3.268	6.290	4.800
La Verneda-Escolar	Pública	3.839	10.352	13.278	10.460	4	43	800	65	4	31	175	916	780
Sarrià	Pública	4.600	19.616	24.905	9.485	917	499	2.142	1.139	1.689	1.230	1.604	3.425	2.775
Les Corts-Sants	Pública	3.756	26.736	33.103	11.288	1.765	522	2.151	1.289	2.747	1.355	2.603	6.156	3.227
Sant Antoni (1)	Juvenil	2.110	14.816	21.870	7.818	473	858	1.269	2.397	1.999	1.725	2.337	2.546	448
Virrei Amat	Popular	3.657	42.133	46.807	17.878	2.840	895	3.939	972	4.970	4.436	2.097	5.384	3.396
Barceloneta	Popular	3.056	16.718	20.727	13.802	279	101	321	271	1.574	1.176	620	1.437	1.146

(1) Dades incompletes / Datos incompletos

(2) No es van rebre les dades de volums demanats desglosades / No se recibieron los datos de volúmenes pedidos desglosados

(3) Dades corresponents a la Casa "Llotja de Mar" / Datos correspondientes a la Casa "Lonja de Mar"



## 2. Museus / Museos

### 2.1. Nombre d'objectes i de visitants 1975-1978 / Número de objetos y de visitantes 1975-1978

2.1.1. Any 1975 / Año 1975

Museus	Nombre d'objectes						Nombre de visitants				Recap- tació (ptes.)
	Inventariats						Gratuïts				
	Total	Exposats	Credits en dipòsit	Emmagat- zats	En curs de res- tauració	Diposi- tats	Total	De paga- ment	Uniper- sonals	Col·lec- tius	
Total	522.566	66.442	282	455.080	762	8.412	1.434.335	1.006.863	277.204	150.268	21.131.872
Arqueològic	30.437	15.500	250	14.600	87	6.000	39.756	7.597	31.898	261	72.970
Art i Ceràm. de Cat.(2)	0	—	—	—	—	—	54.074	21.111	14.783	18.180	316.665
Modern i Numismàtic (2)	0	—	—	—	—	—	75.923	18.575	48.444	8.904	278.625
Arts Decoratives (2)	0	—	—	—	—	—	87.835	—	85.103	2.732	—
Etnològic	45.777	9.211	0	35.894	672	1.694	562.828	543.337	11.025	8.466	12.484.772
Secció exòtica	22.599	1.608	—	20.319	672	1.509	25.181	5.690	11.025	8.466	85.365
Secció hispànica (3)	23.178	7.603	—	15.575	—	185	537.647	537.647	—	—	12.399.407
Zoologia	410.383	8.156	—	402.227	—	—	25.024	6.160	10.295	8.569	92.300
Història de la Ciutat	3.791	1.840	26	1.924	1	—	34.159	19.083	4.616	10.460	285.745
Frederic Marés	27.050	27.050	—	—	—	—	40.718	11.118	20.150	9.450	166.770
Marítim	3.955	3.512	6	435	2	718	211.844	191.071	9.588	11.185	4.776.775
Picasso (2)	0	—	—	—	—	—	186.985	93.745	39.281	53.959	1.371.060
M.Soldevila-E.Massana (1)	80	80	—	—	—	—	116	—	73	43	—
Militar	1.093	1.093	—	—	—	—	100.838	90.853	—	9.985	1.222.995
Clarà (2)	0	—	—	—	—	—	2.230	724	580	926	10.860
Indument. (Col. Rocam.) (2)	0	—	—	—	—	—	11.147	3.489	689	6.969	52.335
Puntes (1) (2)	0	—	—	—	—	—	858	—	679	179	—

(1) Dades incompletes / Datos incompletos

(2) No s'han rebut les dades d'objectes / No se han recibido los datos de objetos

(3) Amb l'entrada al museu hi va inclosa la del Poble Espanyol / Con la entrada al museo se incluye la del Pueblo Español

## 2. Museus / Museos

### 2.1. Nombre d'objectes i de visitants 1975-1978 / Número de objetos y de visitantes 1975-1978

2.1.2. Any 1976 / Año 1976

Museus	Nombre d'objectes						Nombre de visitants				Recap- tació (ptes.)
	Inventariats						Gratuïts				
	Total	Exposats	Credits en dipòsit	Emmagat- zats	En curs de res- tauració	Diposi- tats	Total	De paga- ment	Uniper- sonals	Col·lec- tius	
Total	531.847	68.632	1.798	460.943	474	7.088	1.149.283	816.047	215.865	117.371	17.493.904
Arqueològic	30.026	15.000	250	14.700	76	6.000	40.268	7.492	32.443	333	74.920
Art i Ceràm. de Cat.(2)	0	—	—	—	—	—	59.362	13.200	26.183	19.979	198.000
Modern i Numismàtic (2)	0	—	—	—	—	—	62.516	12.362	41.672	8.482	185.430
Etnològic (1)	48.867	9.628	1.509	37.340	390	370	423.960	400.987	14.139	8.834	9.532.004
Secció exòtica	25.427	2.288	1.509	21.240	390	185	26.702	3.729	14.139	8.834	55.935
Secció hispànica (3)	23.440	7.340	—	16.100	—	185	397.258	397.258	—	—	9.476.069
Zoologia	410.571	8.221	—	402.350	—	—	23.458	4.566	9.880	9.012	68.535
Història de la Ciutat	3.808	1.843	26	1.939	—	—	35.163	14.281	9.267	11.615	214.215
Frederic Marés	27.050	27.050	—	—	—	—	48.064	8.164	30.650	9.250	122.460
Marítim	4.065	3.580	13	468	4	718	217.645	194.636	9.619	13.390	4.865.900
Música	1.083	837	—	246	—	—	1.547	—	755	792	—
Picasso (2)	0	—	—	—	—	—	120.691	67.233	37.494	15.964	961.200
M.Soldevila-E.Massana	80	80	—	—	—	—	134	—	64	70	—
Militar	1.093	1.093	—	—	—	—	103.317	90.528	—	12.789	1.232.270
Clarà (2)	0	—	—	—	—	—	1.965	440	712	813	6.600
Indument. (Col. Rocamora)	5.204	1.300	—	3.900	4	—	11.193	2.158	2.987	6.048	32.370
Puntes (2)	0	—	—	—	—	—	0	—	—	—	—
Postal	66.027	65.380	16	631	—	—	1.196	—	—	1.196	—

(1) Dades incompletes / Datos incompletos

(2) No s'han rebut les dades d'objectes / No se han recibido los datos de objetos

(3) Amb l'entrada al museu hi va inclosa la del Poble Espanyol / Con la entrada al museo se incluye la del Pueblo Español

## 2. Museus / Museos

### 2.1. Nombre d'objectes i de visitants 1975-1978 / Número de objetos y de visitantes 1975-1978

2.1.3. Any 1977 / Año 1977

Museus	Nombre d'objectes						Nombre de visitants				Recap- tació (ptes.)
	Inventariats						Gratuïts				
	Total	Exposats	Credits en dipòsit	Emmagat- zaments	En curs de res- tauració	Diposi- tats	Total	De paga- ment	Uniper- sonals	Col·lec- tius	
Total	640.501	132.446	1.808	506.090	157	6.903	1.313.631	885.916	274.369	153.346	22.657.943
Arqueològic (1)	30.610	15.500	260	14.700	150	6.000	7.890	1.158	6.674	58	11.580
Art i Ceràm. de Cat. (2)	0	—	—	—	—	—	61.348	12.700	26.694	21.954	190.500
Modern i Numismàtic (2)	0	—	—	—	—	—	142.780	13.242	117.199	12.339	198.630
Etnològic	51.516	9.469	1.509	40.538	0	185	479.409	459.943	7.112	12.354	13.799.196
Secció exòtica	25.079	2.129	1.509	21.441	—	—	22.562	3.096	7.112	12.354	46.260
Secció hispànica (3)	26.437	7.340	—	19.097	—	185	456.847	456.847	—	—	13.752.936
Zoologia	410.685	8.200	—	402.485	—	—	20.816	3.803	10.825	6.188	57.045
Història de la Ciutat(1)	3.818	1.848	26	1.943	1	—	12.640	2.149	6.205	4.286	32.235
Frederic Marés	25.000	25.000	—	—	—	—	49.485	7.329	33.406	8.750	109.935
Marítim	4.258	3.606	13	636	3	718	225.514	203.746	4.909	16.859	5.093.650
Música	1.054	796	—	256	2	—	1.986	—	820	1.166	—
Teatre	41.634	174	—	41.460	—	—	5.973	5.826	—	147	58.260
Picasso (2)	0	—	—	—	—	—	166.150	78.212	50.684	37.254	1.192.912
M. Soldevila-E. Massana	80	80	—	—	—	—	0	—	—	—	—
Geologia (2)	0	—	—	—	—	—	12.600	2.571	—	10.029	38.605
Militar	1.093	1.093	—	—	—	—	105.310	93.175	—	12.135	1.815.395
Clarà (2)	0	—	—	—	—	—	2.139	79	1.310	750	4.215
Indument. (Col. Rocamora)	5.373	1.300	—	4.072	1	—	16.851	1.983	8.531	6.337	55.785
Postal	65.380	65.380	—	—	—	—	2.740	—	—	2.740	—

(1) Dades incompletes / Datos incompletos

(2) No s'han rebut les dades d'objectes / No se han recibido los datos de objetos

(3) Amb l'entrada al museu hi va inclosa la del Poble Espanyol / Con la entrada al museo se incluye la del Pueblo Español

## 2. Museus / Museos

### 2.1. Nombre d'objectes i de visitants 1975-1978 / Número de objetos y de visitantes 1975-1978

2.1.4. Any 1978 / Año 1978

Museus	Nombre d'objectes						Nombre de visitants				Recap- tació (ptes.)
	Inventariats						Gratuïts				
	Total	Exposats	Credits en dipòsit	Emmagat- zaments	En curs de res- tauració	Diposi- tats	Total	De paga- ment	Uniper- sonals	Col·lec- tius	
Total	601.452	62.311	6.293	531.352	1.496	7.503	1.460.430	957.582	355.263	147.585	28.307.613
Arqueològic	31.925	15.500	310	15.900	215	6.000	37.617	11.804	25.299	514	238.354
Art i Ceràm. de Cat.(2)	0	—	—	—	—	—	65.645	14.500	30.594	20.551	217.500
Modern i Numismàtic (2)	0	—	—	—	—	—	135.772	17.185	107.445	11.142	210.542
Arts Decoratives (1)	2.140	—	2.140	—	—	—	0	—	—	—	—
Etnològic	52.183	9.469	1.509	41.157	48	185	536.718	504.242	12.401	20.075	15.904.113
Secció exòtica	25.206	2.129	1.509	21.520	48	—	34.900	2.770	12.401	19.729	40.270
Secció hispànica (3)	26.977	7.340	—	19.637	—	185	501.818	501.472	—	346	15.863.843
Zoologia	406.138	2.825	—	402.086	1.227	560	31.823	5.245	16.372	10.206	78.675
Història de la Ciutat	3.935	1.963	26	1.944	2	—	47.980	14.043	10.855	23.082	209.605
Frederic Marés	25.000	25.000	—	—	—	—	62.037	7.766	43.721	10.550	116.490
Marítim	4.295	3.759	13	520	3	726	191.230	172.986	—	18.244	7.381.530
Música	1.164	804	103	256	1	—	2.239	—	733	1.506	—
Teatre	41.893	411	—	41.482	—	—	11.326	10.695	—	631	269.375
Picasso (2)	0	—	—	—	—	—	188.661	95.568	66.249	26.844	1.395.889
Geologia	31.637	1.438	2.192	28.007	—	32	12.855	2.496	10.088	271	37.440
Militar	1.093	1.093	—	—	—	—	109.973	98.460	11.513	—	2.209.220
Col·lecció Cambó	49	49	—	—	—	—	21.087	2.216	15.271	3.600	33.240
Clarà (2)	0	—	—	—	—	—	5.467	376	4.722	369	5.640

(1) Tancat per reformes / Cerrado por reformas

(2) No s'han rebut les dades d'objectes / No se han recibido los datos de objetos

(3) Amb l'entrada al museu hi va inclosa la del Poble Espanyol / Con la entrada al museo se incluye la del Pueblo Español

**13. ELECCIONS**  
***ELECCIONES***

# INDICE

# INDEX

1	Temas y Temas	1
2	Temas y Temas	2
3	Temas y Temas	3
4	Temas y Temas	4
5	Temas y Temas	5
6	Temas y Temas	6
7	Temas y Temas	7
8	Temas y Temas	8
9	Temas y Temas	9
10	Temas y Temas	10
11	Temas y Temas	11
12	Temas y Temas	12
13	Temas y Temas	13
14	Temas y Temas	14

1	Temas y Temas	1
2	Temas y Temas	2
3	Temas y Temas	3
4	Temas y Temas	4
5	Temas y Temas	5
6	Temas y Temas	6
7	Temas y Temas	7
8	Temas y Temas	8
9	Temas y Temas	9
10	Temas y Temas	10
11	Temas y Temas	11
12	Temas y Temas	12
13	Temas y Temas	13
14	Temas y Temas	14

**Eleccions**

	<i>Pàg.</i>
1. Referèndum Reforma Política 15-12-1976 _____	205
1.1. Resultats. Dades absolutes i relatives _____	205
2. Eleccions legislatives 15-6-1977 _____	205
2.1. Resultats per Barcelona ciutat, província i Catalunya _____	205
2.2. Resultats per districtes. Dades absolutes i relatives _____	206
2.3. Senadors. Vots per Barcelona ciutat i província _____	207
2.4. Vots i escons obtinguts al Congrés de Diputats pel total d'Espanya _____	208
3. Referèndum Constitucional 6-12-1978 _____	208
3.1. Resultats. Dades absolutes i relatives _____	208
3.2. Resultats per districtes. Dades absolutes i relatives _____	208

**Elecciones**

	<i>Pág.</i>
1. <i>Referéndum Reforma Política 15-12-1976 _____</i>	<i>205</i>
1.1. <i>Resultados. Cifras absolutas y relativas _____</i>	<i>205</i>
2. <i>Elecciones legislativas 15-6-1977 _____</i>	<i>205</i>
2.1. <i>Resultados en Barcelona ciudad, provincia y Catalunya _____</i>	<i>205</i>
2.2. <i>Resultados por distritos. Cifras absolutas y relativas _____</i>	<i>206</i>
2.3. <i>Senadores. Votos en Barcelona ciudad y provincia _____</i>	<i>207</i>
2.4. <i>Votos y escaños obtenidos en el Congreso de Diputados para el total de España _____</i>	<i>208</i>
3. <i>Referéndum Constitucional 6-12-1978 _____</i>	<i>208</i>
3.1. <i>Resultados. Cifras absolutas y relativas _____</i>	<i>208</i>
3.2. <i>Resultados por distritos. Cifras absolutas y relativas _____</i>	<i>208</i>

Fonts: Junta Electoral de Zona de Barcelona  
 Servei d'Estadística. Ajuntament de  
 Barcelona  
 Anuari del CIDC

Eleccions

1. Eleccions municipals de 1978 105

2. Eleccions municipals de 1982 106

3. Eleccions municipals de 1987 107

4. Eleccions municipals de 1991 108

5. Eleccions municipals de 1995 109

6. Eleccions municipals de 1999 110

7. Eleccions municipals de 2003 111

8. Eleccions municipals de 2007 112

9. Eleccions municipals de 2011 113

10. Eleccions municipals de 2015 114

11. Eleccions municipals de 2019 115

12. Eleccions municipals de 2023 116

Elecciones

1. Elecciones municipales de 1978 105

2. Elecciones municipales de 1982 106

3. Elecciones municipales de 1987 107

4. Elecciones municipales de 1991 108

5. Elecciones municipales de 1995 109

6. Elecciones municipales de 1999 110

7. Elecciones municipales de 2003 111

8. Elecciones municipales de 2007 112

9. Elecciones municipales de 2011 113

10. Elecciones municipales de 2015 114

11. Elecciones municipales de 2019 115

12. Elecciones municipales de 2023 116

1. Referèndum Reforma Política  
15-12-1976  
*Referèndum Reforma Política*  
15-12-1976

1.1. Resultats. Dades absolutes i relatives  
*Resultados. Datos absolutos y relativos*

	Dades absolutes	Dades relatives
Electors	1.213.399	
Abstenció	458.036	37,75
Votants	755.363	100,00
Sí	705.826	93,44
No	18.275	2,42
Vots blancs	29.286	3,88
Vots nuls	1.976	0,26

2. Eleccions legislatives 15-6-1977 / *Elecciones legislativas 15-6-1977*

2.1. Resultats per Barcelona ciutat, província i Catalunya  
*Resultados en Barcelona ciudad, provincia y Catalunya*

	Barcelona ciutat		Barcelona província		Catalunya	
	Dades absolutes	Dades relatives	Dades absolutes	Dades relatives	Dades absolutes	Dades relatives
Electors	1.307.808		3.035.285		3.912.151	
Abstenció	324.039	24,78	629.002	20,72	811.019	20,73
Votants	983.769	100,00	2.406.283	100,00	3.101.132	100,00
A.P.	41.999	4,27	75.514	3,14	108.633	3,50
C.C.-U.C.D.	184.215	18,73	362.422	15,06	521.419	16,81
C.I.U.	146.815	14,92	372.546	15,48	522.060	16,83
E.R.C.	58.446	5,94	110.084	4,57	141.159	4,55
P.S.C.	280.211	28,48	732.599	30,45	880.539	28,39
P.S.U.C.	150.186	15,27	475.919	19,78	564.574	18,21
Altres	108.511	11,03	243.084	10,10	315.310	10,17
Vots blancs	1.640	0,17	34.115 (1)	1,42	47.438 (1)	1,53
Vots nuls	11.746	1,19	—	—	—	—

(1) Vots blancs més vots nuls / *Votos blancos más votos nulos*

Font: Consorci d'Informació i Documentació de Catalunya  
Servei d'Estadística - Ajuntament de Barcelona

## 2. Eleccions legislatives 15-6-1977 / Elecciones legislativas 15-6-1977

### 2.2. Resultats per districtes. Dades absolutes i relatives Resultados por distritos. Cifras absolutas y relativas

Dtes.	Electors	Votants	Abstenció	Inter-ventors	Vots vàlids	Vots nuls	Vots blancs	PSUC	PROVER	DSCC	UCDCC	PSC	FE Aut.
Total	1.307.808	983.769 75,22	324.039 24,78	5.842 0,59	972.023 98,81	11.746 1,19	1.640 0,17	150.186 15,27	549 0,06	3.280 0,33	56.660 5,76	2.255 0,23	2.443 0,25
I	51.881	37.553 72,38	14.328 27,62	324 0,86	36.973 98,46	580 1,54	66 0,18	6.771 18,03	28 0,07	183 0,49	1.959 5,22	120 0,32	131 0,35
II	89.676	67.307 75,06	22.369 24,94	424 0,63	66.412 98,67	895 1,33	162 0,24	10.692 15,89	46 0,07	192 0,29	3.006 4,47	274 0,41	170 0,25
III	106.053	77.785 73,35	28.268 26,65	573 0,74	77.090 99,11	695 0,89	105 0,13	4.954 6,37	16 0,02	260 0,33	11.446 14,71	94 0,12	126 0,16
IV	72.142	52.987 73,45	19.155 26,55	365 0,69	52.322 98,74	665 1,26	90 0,17	5.187 9,79	17 0,03	191 0,36	5.878 11,09	82 0,15	95 0,18
V	52.223	34.898 66,82	17.325 33,18	239 0,68	34.310 98,32	588 1,68	77 0,22	6.028 17,27	40 0,11	148 0,42	1.349 3,87	180 0,52	110 0,32
VI	68.991	51.552 74,72	17.439 25,28	402 0,78	50.980 98,89	572 1,11	84 0,16	4.607 8,94	19 0,04	204 0,40	4.270 8,28	65 0,13	123 0,24
VII	92.417	72.419 78,36	19.998 21,64	454 0,63	71.582 98,84	837 1,16	126 0,17	12.059 16,65	37 0,05	208 0,29	2.781 3,84	198 0,27	146 0,20
VIII	122.464	92.601 75,61	29.863 24,39	613 0,66	91.545 98,86	1.056 1,14	173 0,19	11.261 12,16	33 0,04	358 0,39	6.742 7,28	192 0,21	180 0,19
IX	261.482	202.229 77,34	59.253 22,66	886 0,44	199.821 98,81	2.408 1,19	284 0,14	42.715 21,12	150 0,07	621 0,31	4.699 2,32	504 0,25	596 0,29
X	112.179	92.405 82,37	19.774 17,63	412 0,45	91.271 98,77	1.134 1,23	130 0,14	17.431 18,86	66 0,07	295 0,32	2.361 2,56	193 0,21	272 0,29
XI	72.294	55.043 76,14	17.251 23,86	389 0,71	54.518 99,05	525 0,95	98 0,18	4.535 8,24	7 0,01	183 0,33	6.189 11,24	65 0,12	99 0,18
XII	206.006	146.990 71,35	59.016 28,65	761 0,52	145.199 98,78	1.791 1,22	245 0,17	23.946 16,29	90 0,06	437 0,30	5.980 4,07	288 0,20	395 0,27

(Continua)



## 2. Eleccions legislatives 15-6-1977 / Elecciones legislativas 15-6-1977

### 2.2. Resultats per districtes. Dades absolutes i relatives Resultados por distritos. Cifras absolutas y relativas

Dtes.	AN 18 J.	AP	EC	PSC/PSOE	PDC	FUT	ASD	LLiga	CUPS	UCD	PSPC	CTB
Total	3.810 0,39	41.999 4,27	58.446 5,94	280.211 28,48	146.815 14,92	3.968 0,40	2.881 0,29	4.213 0,43	5.479 0,56	184.215 18,73	20.300 2,06	2.673 0,27
I	173 0,46	1.471 3,92	2.778 7,40	9.956 26,51	4.982 13,27	139 0,37	221 0,59	197 0,52	289 0,77	6.643 17,69	722 1,92	144 0,38
II	209 0,31	1.955 2,90	4.810 7,15	20.484 30,43	9.477 14,08	315 0,47	361 0,54	247 0,37	307 0,46	12.065 17,93	1.489 2,21	151 0,22
III	391 0,50	9.337 12,00	2.061 2,65	11.814 15,19	16.901 21,73	155 0,20	107 0,14	603 0,78	328 0,42	16.766 21,55	1.576 2,03	50 0,06
IV	270 0,51	4.074 7,69	2.956 5,58	10.324 19,48	10.083 19,03	174 0,33	94 0,18	377 0,71	274 0,52	11.030 20,82	991 1,87	135 0,25
V	208 0,60	891 2,55	3.075 8,81	9.907 28,39	3.995 11,45	153 0,44	186 0,53	151 0,43	281 0,81	6.677 19,13	693 1,99	161 0,46
VI	253 0,49	3.795 7,36	2.923 5,67	10.493 20,35	10.875 21,10	118 0,23	72 0,14	321 0,62	258 0,50	11.272 21,87	1.182 2,29	46 0,09
VII	175 0,24	2.008 2,77	5.958 8,23	22.014 30,40	10.765 14,86	194 0,27	176 0,24	237 0,33	280 0,39	12.487 17,24	1.598 2,21	135 0,19
VIII	338 0,37	4.253 4,59	5.787 6,25	23.007 24,85	18.836 20,34	235 0,25	188 0,20	416 0,45	632 0,68	17.035 18,40	1.669 1,80	210 0,23
IX	670 0,33	3.423 1,69	11.919 5,89	72.077 35,64	17.509 8,66	1.534 0,76	720 0,36	501 0,25	1.014 0,50	35.975 17,79	4.135 2,04	775 0,38
X	487 0,53	1.686 1,82	6.132 6,64	32.921 35,63	10.419 11,28	319 0,35	311 0,34	275 0,30	596 0,64	15.379 16,64	1.694 1,83	304 0,33
XI	239 0,43	5.275 9,58	2.146 3,90	9.550 17,35	11.616 21,10	78 0,14	75 0,14	365 0,66	259 0,47	12.366 22,47	1.334 2,42	39 0,07
XII	397 0,27	3.831 2,61	7.901 5,38	47.664 32,43	21.357 14,53	554 0,38	370 0,25	523 0,36	961 0,65	26.520 18,04	3.217 2,19	523 0,36

Font: Servei d'Estadística. Ajuntament de Barcelona

## 2. Eleccions legislatives 15-6-1977 Elecciones legislativas 15-6-1977

### 2.3. Senadors. Vots per Barcelona ciutat i província Senadores. Votos en Barcelona ciudad y provincia

Senadors	Coalició	Vots
Barcelona ciutat		
Benet	ENTESA	482.546
Candel	ENTESA	459.326
Cirici	ENTESA	418.993
Xirinachs	IND.	282.581
Tarragona	IND.	173.962
Díaz Plaja	UCD	171.849
Pi i Sunyer	DC	153.934
Negre	UCD	135.483
Coll i Alentorn	DC	134.630
Tarroja	UCD	122.784
Barcelona província		
Benet	ENTESA	1.328.607
Candel	ENTESA	1.263.669
Cirici	ENTESA	1.198.256
Xirinachs	IND.	550.678

Nota: Només figuren els candidats amb més de 100.000 vots a Barcelona ciutat  
Sólo figuran los candidatos con más de 100.000 votos en Barcelona ciudad

Font: Servei d'Estadística. Ajuntament de Barcelona

2. Eleccions legislatives 15-6-1977  
*Elecciones legislativas 15-6-1977*

2.4. Vots i escons obtinguts al Congrés de Diputats pel total d'Espanya  
*Votos y escaños obtenidos en el Congreso de los Diputados para el total de España*

Partits	Vots	Diputats
Total	18.307.891	350
PSOE	5.358.781	118
AP	1.524.758	16
UCD	6.337.288	166
PCE	1.718.026	20
PNV	314.409	8
ERC	143.409	1
EE	60.312	1
Altres	2.850.908	20

Font: Anuari de "El País", 1985

3. Referèndum Constitucional 6-12-1978  
*Referéndum Constitucional 6-12-1978*

3.1. Resultats. Dades absolutes i relatives  
*Resultados. Cifras absolutas y relativas*

	Dades absolutes	Dades relatives
Electors	1.446.645	
Abstenció	515.944	35,66
Votants	930.701	100,00
Sí	830.207	89,20
No	56.666	6,09
Blancs	38.569	4,14
Nuls	5.259	0,57

Font: Servei d'Estadística. Ajuntament de Barcelona

3. Referèndum Constitucional 6-12-1978 / *Referéndum Constitucional 6-12-1978*

3.2. Resultats per districtes. Dades absolutes i relatives  
*Resultados por distritos. Cifras absolutas y relativas*

Districtes	Electors	Votants	Participació	Sí	%	No	%	Blancs	%	Nuls	%
Total	1.446.645	930.701	64,34	830.207	89,20	56.666	6,09	38.569	4,14	5.259	0,57
1. Ciutat Vella	130.989	76.767	58,61	69.249	90,21	3.909	5,09	3.163	4,12	446	0,58
2. Eixample	264.718	170.033	64,23	147.985	87,03	13.601	8,00	7.556	4,44	891	0,52
3. Sants-Motjuïc	153.457	100.515	65,50	91.763	91,29	4.444	4,42	3.784	3,76	524	0,52
4. Les Corts	54.191	35.725	65,92	31.184	87,29	2.760	7,73	1.576	4,41	205	0,57
5. Sarrià-St. Gervasi	123.591	76.123	61,59	61.554	80,86	10.096	13,26	4.061	5,33	412	0,54
6. Gràcia	120.097	76.843	63,98	68.474	89,11	4.530	5,90	3.301	4,30	538	0,70
7. Horta-Guinardó	168.572	103.742	61,54	94.937	91,51	4.423	4,26	3.940	3,80	442	0,43
8. Nou Barris	152.198	101.338	66,58	93.163	91,93	4.114	4,06	3.579	3,53	482	0,48
9. Sant Andreu	109.916	73.535	66,90	66.824	90,87	3.288	4,47	2.983	4,06	440	0,60
10. Sant Martí	168.916	116.080	68,72	105.074	90,52	5.501	4,74	4.626	3,99	879	0,76

Font: Servei d'Estadística. Ajuntament de Barcelona

**14. ALTRES ESTADÍSTIQUES**  
***OTRAS ESTADÍSTICAS***

# INDICE

# INDEX

1	Temas y Temas	1
2	Temas y Temas	2
3	Temas y Temas	3
4	Temas y Temas	4
5	Temas y Temas	5
6	Temas y Temas	6
7	Temas y Temas	7
8	Temas y Temas	8
9	Temas y Temas	9
10	Temas y Temas	10
11	Temas y Temas	11
12	Temas y Temas	12
13	Temas y Temas	13
14	Temas y Temas	14

1	Temas y Temas	1
2	Temas y Temas	2
3	Temas y Temas	3
4	Temas y Temas	4
5	Temas y Temas	5
6	Temas y Temas	6
7	Temas y Temas	7
8	Temas y Temas	8
9	Temas y Temas	9
10	Temas y Temas	10
11	Temas y Temas	11
12	Temas y Temas	12
13	Temas y Temas	13
14	Temas y Temas	14

**Altres estadístiques**

	Pàg.
1. Correus _____	213
1.1. Correspondència nascuda. Ordinària. 1975-1978 _____	213
1.2. Correspondència nascuda. Certificada. 1975-1978 _____	213
1.3. Correspondència nascuda. Certificada. Paquets. 1975-1978 _____	213
1.4. Correspondència nascuda. Reembossament i assegurada. 1975-1978	213
1.5. Correspondència distribuïda. Ordinària. 1975-1978 _____	214
1.6. Correspondència distribuïda. Certificada. 1975-1978 _____	214
1.7. Correspondència distribuïda. Reembossament i assegurada. 1975-1978	214
1.8. Correspondència en trànsit 1975-1978 _____	214
1.9. Gir postal 1975-1978 _____	215
1.10. Telegrames 1975-1978 _____	215
1.11. Gir telegràfic 1975-1978 _____	215
2. Telèfons 1975-1978 _____	215
3. Cos de Bombers _____	216
3.1. Serveis d'urgència prestats 1975-1978 _____	216
3.2. Classificació per causes 1975-1978 _____	216
3.3. Classificació per dies de la setmana 1975-1978 _____	216
3.4. Classificació dels serveis prestats dins i fora del terme municipal 1975-1978 _____	217
3.5. LLoc en què es realitzaren els serveis i duració d'aquests 1975-1978 _____	217
3.6. Hores en què foren prestats els serveis 1975-1978 _____	218
3.7. Serveis d'urgència segons causes probables dels sinistres 1975-1978 _____	218
4. Parc zoològic _____	219
4.1. Animals en exhibició 1975-1978 _____	219
4.2. Visitants 1975-1978 _____	219
4.3. Recaptació 1975-1978 _____	219
5. Canvis de domicili _____	220
5.1. Registre segons llicències expedides i districtes 1975-1978 _____	220
5.1.1. Any 1975 _____	220
5.1.2. Any 1976 _____	220
5.1.3. Any 1977 _____	221
5.1.4. Any 1978 _____	221
5.2. Relació de llicències per mesos 1975- 1978 _____	222
5.3. Traslats per districte de destí i quantia dels lloguers 1975-1978 _____	222
5.3.1. Any 1975 _____	222
5.3.2. Any 1976 _____	223
5.3.3. Any 1977 _____	223
5.3.4. Any 1978 _____	223

**Otras estadísticas**

	Pág.
1. Correos _____	213
1.1. Correspondencia nacida. Ordinaria. 1975- 1978 _____	213
1.2. Correspondencia nacida. Certificada. 1975-1978 _____	213
1.3. Correspondencia nacida. Certificada. Paquetes. 1975-1978 _____	213
1.4. Correspondencia nacida. Reembolso y asegurada. 1975-1978 _____	213
1.5. Correspondencia distribuida. Ordinaria. 1975-1978 _____	214
1.6. Correspondencia distribuida. Certificada. 1975-1978 _____	214
1.7. Correspondencia distribuida. Reembolso y asegurada. 1975-1978 _____	214
1.8. Correspondencia en tránsito 1975-1978 _____	214
1.9. Giro postal 1975-1978 _____	215
1.10. Telegramas 1975-1978 _____	215
1.11. Giro telegráfico 1975-1978 _____	215
2. Teléfonos 1975-1978 _____	215
3. Cuerpo de Bomberos _____	216
3.1. Servicios de urgencia prestados 1975- 1978 _____	216
3.2. Clasificación por causas 1975-1978 _____	216
3.3. Clasificación por días de la semana 1975- 1978 _____	216
3.4. Clasificación de los servicios prestados dentro y fuera del término municipal 1975-1978 _____	217
3.5. Lugar en que se realizaron los servicios y duración de los mismos 1975-1978 _____	217
3.6. Horas en que fueron prestados los servicios 1975-1978 _____	218
3.7. Servicios de urgencia según causas probables de los siniestros 1975-1978 _____	218
4. Parque zoológico _____	219
4.1. Animales en exhibición 1975-1978 _____	219
4.2. Visitantes 1975-1978 _____	219
4.3. Recaudación 1975-1978 _____	219
5. Cambios de domicilio _____	220
5.1. Registro según licencias expedidas y distritos 1975-1978 _____	220
5.1.1. Año 1975 _____	220
5.1.2. Año 1976 _____	220
5.1.3. Año 1977 _____	221
5.1.4. Año 1978 _____	221
5.2. Relación de licencias por meses 1975- 1978 _____	222
5.3. Traslados por distrito de destino y cuantía del alquiler 1975-1978 _____	222
5.3.1. Año 1975 _____	222
5.3.2. Año 1976 _____	223
5.3.3. Año 1977 _____	223
5.3.4. Año 1978 _____	223

Fonts: Serveis de Telecomunicació de  
 Barcelona  
 Companyia Telefònica Nacional  
 d'Espanya  
 Servei d'Extinció d'Incendis i Salvament  
 de l'Ajuntament de Barcelona  
 Servei Municipal de Parcs i Jardins.  
 Ajuntament de Barcelona (Zoo)  
 Delegació Provincial de l'Institut  
 Nacional de Estadística

1.1	1975-1976	210
1.2	1976-1977	210
1.3	1977-1978	210
1.4	1978-1979	210
1.5	1979-1980	210
1.6	1980-1981	210
1.7	1981-1982	210
1.8	1982-1983	210
1.9	1983-1984	210
1.10	1984-1985	210
1.11	1985-1986	210
1.12	1986-1987	210
1.13	1987-1988	210
1.14	1988-1989	210
1.15	1989-1990	210
1.16	1990-1991	210
1.17	1991-1992	210
1.18	1992-1993	210
1.19	1993-1994	210
1.20	1994-1995	210
1.21	1995-1996	210
1.22	1996-1997	210
1.23	1997-1998	210
1.24	1998-1999	210
1.25	1999-2000	210
1.26	2000-2001	210
1.27	2001-2002	210
1.28	2002-2003	210
1.29	2003-2004	210
1.30	2004-2005	210
1.31	2005-2006	210
1.32	2006-2007	210
1.33	2007-2008	210
1.34	2008-2009	210
1.35	2009-2010	210
1.36	2010-2011	210
1.37	2011-2012	210
1.38	2012-2013	210
1.39	2013-2014	210
1.40	2014-2015	210
1.41	2015-2016	210
1.42	2016-2017	210
1.43	2017-2018	210
1.44	2018-2019	210
1.45	2019-2020	210
1.46	2020-2021	210
1.47	2021-2022	210
1.48	2022-2023	210
1.49	2023-2024	210
1.50	2024-2025	210

1.1	1975-1976	210
1.2	1976-1977	210
1.3	1977-1978	210
1.4	1978-1979	210
1.5	1979-1980	210
1.6	1980-1981	210
1.7	1981-1982	210
1.8	1982-1983	210
1.9	1983-1984	210
1.10	1984-1985	210
1.11	1985-1986	210
1.12	1986-1987	210
1.13	1987-1988	210
1.14	1988-1989	210
1.15	1989-1990	210
1.16	1990-1991	210
1.17	1991-1992	210
1.18	1992-1993	210
1.19	1993-1994	210
1.20	1994-1995	210
1.21	1995-1996	210
1.22	1996-1997	210
1.23	1997-1998	210
1.24	1998-1999	210
1.25	1999-2000	210
1.26	2000-2001	210
1.27	2001-2002	210
1.28	2002-2003	210
1.29	2003-2004	210
1.30	2004-2005	210
1.31	2005-2006	210
1.32	2006-2007	210
1.33	2007-2008	210
1.34	2008-2009	210
1.35	2009-2010	210
1.36	2010-2011	210
1.37	2011-2012	210
1.38	2012-2013	210
1.39	2013-2014	210
1.40	2014-2015	210
1.41	2015-2016	210
1.42	2016-2017	210
1.43	2017-2018	210
1.44	2018-2019	210
1.45	2019-2020	210
1.46	2020-2021	210
1.47	2021-2022	210
1.48	2022-2023	210
1.49	2023-2024	210
1.50	2024-2025	210

## 1. Correus / Correos

### 1.1. Correspondència nascuda. Ordinària. 1975-1978 Correspondencia nacida. Ordinaria. 1975-1978

Ordinària					
Any	Total	Cartes i targetes postals	Altres objectes	Franquícia	Urgent
1975	1.087.135.990	480.891.488	598.837.233	2.817.795	4.589.474
1976	1.043.836.965	478.955.923	559.978.815	3.265.921	1.636.306
1977	706.597.524	326.493.509	375.846.893	2.218.142	2.038.980
1978	834.896.089	429.577.754	400.963.404	2.832.982	1.521.949

## 1. Correus / Correos

### 1.2. Correspondència nascuda. Certificada. 1975-1978 Correspondencia nacida. Certificada 1975-1978

Certificada					
Any	Total	Cartes i targetes postals	Altres objectes	Franquícia	Urgent
1975	20.070.578	13.984.894	5.675.065	179.992	230.627
1976	20.862.980	14.612.573	5.785.196	181.548	283.663
1977	16.332.258	10.770.558	5.226.685	82.673	252.342
1978	18.716.691	13.574.301	4.667.348	111.673	363.369

## 1. Correus / Correos

### 1.3. Correspondència nascuda. Certificada. Paquets. 1975-1978 Correspondencia nacida. Certificada. Paquetes 1975-1978

Any	Total	Paquets postals	Paquets mostres
1975	2.691.734	187.892	2.503.842
1976	3.008.996	210.580	2.798.416
1977	1.852.561	89.331	1.763.230
1978	1.589.245	649.024	940.221

## 1. Correus / Correos

### 1.4. Correspondència nascuda. Reembossament i assegurada 1975-1978 Correspondencia nacida. Reembolso y asegurada 1975-1978

Any	Reembossament		Total		Assegurada		Valors oficials	
	Nombre d'objectes	Import (pessetes)	Nombre	Import (pessetes)	P. V. i O. A. (1)		Nombre	Import (pessetes)
					Nombre	Import (pessetes)		
1975	5.477.808	2.050.274.421	151.215	1.443.211.267	148.110	221.338.631	3.105	1.221.872.636
1976	5.771.220	2.278.502.089	175.572	1.428.189.730	172.402	301.592.448	3.170	1.126.597.282
1977	5.259.489	1.822.246.004	181.515	1.752.797.921	178.890	294.670.476	2.625	1.458.127.445
1978	5.474.672	3.036.739.000	198.386	3.205.060.184	194.326	372.266.477	4.060	2.832.793.707

(1) Plecs de valors i objectes assegurats / Pliegos de valores y objetos asegurados

## 1. Correus / Correos

### 1.5. Correspondència distribuïda. Ordinària. 1975-1978 Correspondencia distribuïda. Ordinaria. 1975-1978

Any	Ordinària				
	Total	Domicili	Apartats	Oficines	Urgent
1975	595.497.069	501.808.647	89.614.220	2.433.690	1.640.512
1976	646.895.885	550.903.316	91.172.335	2.811.952	2.008.282
1977	218.706.722	176.304.643	39.808.014	956.543	1.637.522
1978	335.585.183	256.929.014	74.848.047	1.325.542	2.482.580

## 1. Correus / Correos

### 1.6. Correspondència distribuïda. Certificada. 1975-1978 Correspondencia distribuïda. Certificada. 1975-1978

Any	Certificada				
	Total	Domicili	Apartats	Oficines	Urgent
1975	16.763.090	10.371.218	3.229.178	2.898.399	264.295
1976	17.998.629	10.947.645	3.816.023	2.921.273	313.688
1977	11.670.365	7.249.671	1.648.427	2.499.784	272.483
1978	10.580.858	6.616.595	1.495.435	2.176.076	292.752

## 1. Correus / Correos

### 1.7. Correspondència distribuïda. Reembossament i assegurada 1975-1978 Correspondencia distribuïda. Reembolso y asegurada. 1975-1978

Any	Reembossament			Asegurada		
	Total	Domicili	Oficines	Total	Domicili	Oficines
1975	1.841.233	1.079.384	761.849	105.460	78.724	26.736
1976	2.236.941	1.273.650	963.291	119.066	89.032	30.034
1977	547.048	320.820	226.228	88.782	64.611	24.171
1978	511.390	307.948	203.442	88.752	61.349	27.403

## 1. Correus / Correos

### 1.8. Correspondència en trànsit 1975-1978 Correspondencia en tránsito 1975-1978

Any	Total	Ordinària	Certificada	Asegurada
		Nombre d'objectes	Nombre d'objectes	Nombre d'objectes
1975	401.177.114	390.513.966	10.479.461	183.687
1976	476.833.995	466.903.303	9.718.652	212.040
1977	561.876.409	553.455.105	8.234.443	186.861
1978	0	—	—	—



## 1. Correus / Correos

### 1.9. Gir postal 1975-1978 Giro postal 1975-1978

Any	Imposats	Pagats			
		Total	Carteria	LLista	Rurals
1975	2.933.373	4.652.323	4.413.157	239.166	—
1976	2.841.665	4.596.226	4.355.884	240.342	—
1977	1.135.927	4.115.860	3.942.354	169.874	3.632
1978	601.747	0	—	—	—

## 1. Correus / Correos

### 1.10. Telegrames 1975-1978 / Telegramas 1975-1978

Any	Oficials			Privats			Internacionals		
	Rebuts	Expeditis	Valoració	Interiors		Import dels expeditis (ptes.)	Rebuts	Expeditis	Import dels expeditis (ptes.)
				Rebuts	Expeditis				
1975	60.741	58.629	3.305.458	566.182	655.616	25.767.291	230.563	141.628	58.256.661
1976	62.398	64.373	4.551.002	553.485	768.884	33.661.167	181.229	174.648	100.385.832
1977	55.486	61.265	6.102.061	545.499	776.507	38.936.429	158.286	176.526	131.008.940
1978	53.524	67.067	8.373.513	494.008	816.255	47.994.228	133.877	152.200	155.231.976

## 1. Correus / Correos

### 1.11. Gir telegràfic 1975-1978 Giro telegráfico 1975-1978

Any	Expeditis		Rebuts	
	Nombre	Pessetes	Nombre	Pessetes
1975	364.471	2.671.042.995	193.098	1.338.475.815
1976	347.286	2.890.604.776	195.603	1.464.563.120
1977	354.290	3.300.988.947	208.336	1.800.541.434
1978	337.915	3.442.747.895	212.309	2.128.229.076

## 2. Telèfons 1975-1978 Teléfonos 1975-1978

Any	Telèfons en servei	Conferències interurbanes (1)
1975	1.010.235	6.155.940
1976	—	—
1977	1.810.966	5.829.145
1978	1.955.475	3.708.149

(1) Mitjançant operadora, sense incloure les automàtiques  
Mediante operadora, sin incluir las automáticas

### 3. Cos de Bombers / Cuerpo de Bomberos

#### 3.1. Serveis d'urgència prestats 1975-1978

##### *Servicios de urgencia prestados 1975-1978*

Any	Serveis
1975	5.583
1976	5.972
1977	5.761
1978	7.037

### 3. Cos de Bombers / Cuerpo de Bomberos

#### 3.2. Classificació per causes 1975-1978

##### *Clasificación por causas 1975-1978*

Causas	1975	1976	1977	1978
Total	5.583	5.972	5.761	7.037
Incendis	1.812	1.892	2.010	2.360
Indici d'incendi	160	139	135	183
Focs de xemeneia	30	29	18	21
Focs de bosc	155	106	117	304
Salvaments	886	1.014	939	988
Falsos alarmes	157	180	176	247
Falsos avisos	46	60	82	104
Reconeixements	584	757	556	629
Explosions	25	18	34	29
Serveis varis	1.728	1.777	1.694	2.172

### 3. Cos de Bombers / Cuerpo de Bomberos

#### 3.3. Classificació per dies de la setmana

##### 1975-1978

##### *Clasificación por días de la semana 1975-1978*

Dia de la setmana	1975	1976	1977	1978
Total	5.583	5.972	5.761	7.037
Dilluns	911	869	792	1.133
Dimarts	729	767	839	984
Dimecres	741	841	880	940
Dijous	766	875	831	957
Divendres	785	825	820	1.027
Dissabte	736	904	821	1.000
Diumenge	915	891	778	996

### 3. Cos de Bombers / Cuerpo de Bomberos

#### 3.4. Classificació dels serveis prestats dins i fora del terme municipal 1975-1978 *Clasificación de los servicios prestados dentro y fuera del término municipal 1975-1978*

<i>Districtes</i>	1975	1976	1977	1978
Total	5.583	5.972	5.761	7.037
I	282	313	339	370
II	462	515	487	604
III	452	466	409	567
IV	312	379	396	475
V	233	263	290	343
VI	468	413	380	422
VII	337	334	342	407
VIII	443	462	488	587
IX	838	901	809	1.121
X	457	538	517	615
XI	515	543	565	689
XII	515	579	507	604
Fora del terme municipal	269	266	232	233

### 3. Cos de Bombers / Cuerpo de Bomberos

#### 3.5. LLoc en què es realitzaren els serveis i duració d'aquests 1975-1978 *Lugar en que se realizaron los servicios y duración de los mismos 1975-1978*

<i>LLoc i duració</i>	1975	1976	1977	1978
LLoc				
Total	5.583	5.972	5.761	7.037
Locals industrials	212	232	183	203
Locals comercials	531	672	591	724
Vivendes i finques rústiques	2.638	2.879	2.613	3.081
Locals d'espectacles públics	23	19	17	23
Edificis oficials i locals de serveis públics	73	72	81	102
Escoles i locals d'ensenyament	36	39	52	49
Vaixells, petites embarcacions, avions i ferrocarrils	27	26	28	36
Via pública, rases i sèquies	810	886	985	1.116
Automòbils, autobusos, trens i altres vehicles	523	535	559	674
Boscós	155	109	117	304
Cílniques, hospitals, asils i laboratoris	53	47	53	66
Temples, esglésies, capelles, etc	26	8	18	8
Solars i descampats urbans	275	256	249	380
Obres en construcció	201	192	215	271
Temps empleat				
Total	5.583	5.972	5.761	7.037
Sense actuar	223	246	252	347
Menys d'1 hora	4.098	4.444	4.458	5.538
D'1 a 2 hores	910	887	763	913
De 2 a 3 hores	185	194	154	133
De 3 a 4 hores	73	95	54	43
De 4 a 5 hores	36	50	38	20
De 5 a 12 hores	40	43	29	33
Més de 12 hores	18	13	13	10

### 3. Cos de Bombers *Cuerpo de Bomberos*

#### 3.6. Hores en què foren prestats els serveis 1975-1978

#### *Horas en que fueron prestados los servicios 1975-1978*

Hores	1975	1976	1977	1978
Total	5.583	5.972	5.761	7.037
De 0 a 1	137	184	183	230
D'1 a 2	142	148	138	196
De 2 a 3	97	127	138	159
De 3 a 4	90	80	108	125
De 4 a 5	62	72	73	100
De 5 a 6	54	73	70	79
De 6 a 7	93	101	106	113
De 7 a 8	136	136	123	135
De 8 a 9	177	180	170	210
De 9 a 10	269	211	212	278
De 10 a 11	273	277	270	319
De 11 a 12	339	316	315	358
De 12 a 13	326	322	327	411
De 13 a 14	347	331	341	440
De 14 a 15	311	318	297	401
De 15 a 16	332	338	309	398
De 16 a 17	302	308	323	429
De 17 a 18	313	339	334	442
De 18 a 19	385	354	348	433
De 19 a 20	303	389	339	379
De 20 a 21	387	419	386	471
De 21 a 22	301	355	381	349
De 22 a 23	236	341	240	321
De 23 a 24	171	253	230	261

### 3. Cos de Bombers / *Cuerpo de Bomberos*

#### 3.7. Serveis d'urgència segons causes probables dels sinistres 1975-1978

#### *Servicios de urgencia según causas probables de los siniestros 1975-1978*

Causas	1975	1976	1977	1978
Total	5.583	5.972	5.761	7.037
Imprudències	202	189	179	222
Descuits i negligències	775	852	746	886
Ignorades	1.422	1.465	1.625	2.146
Falsos alarmes	157	180	176	247
Falsos avisos	46	60	82	104
Electricitat	420	445	482	602
Calor radiat, espurnes de xemeneies o tubs d'escapament, etc	5	6	1	2
Accidents de circulació	250	232	196	208
Excés de sutge	30	26	18	21
Temporal de pluja, vent o mar, neu, glaçades, etc.	270	578	317	430
Defectuós estat de conservació, mala construcció, etc.	547	554	508	514
Escapaments de gas, aigua, clor, etc.	275	261	222	301
Obstrucció de desaigües	38	35	23	50
Avaries en màquines o defectuós funcionament	480	410	385	457
Avaries en panys	195	190	182	209
Animals danyosos	17	12	26	20
Enagenació mental, atacs epilèptics, desmais, etc.	135	142	146	165
Accidents de treball, caigudes, etc.	40	48	71	85
Col·laboració en treballs policials o actuacions judicials	116	124	153	150
Intencionades	138	137	191	182
Altres	25	26	32	36

#### 4. Parc zoològic / Parque zoológico

##### 4.1. Animals en exhibició 1975-1978 Animales en exhibición 1975-1978

Espècies	1975	1976	1977	1978
Total	24.511	21.907	10.087	10.066
Mamífers	622	618	587	566
Aus	1.661	1.645	1.542	1.444
Rèptils	179	141	149	146
Amfibis	28	25	29	22
Peixos	21.642	19.011	7.745	7.860
Imvertebrats	379	467	35	28

#### 4. Parc zoològic / Parque zoológico

##### 4.2. Visitants 1975-1978 / Visitantes 1975-1978

Any	Zoològic			Aquarama			Antropoides		
	Total	De pagament	Gratuïts	Total	De pagament	Gratuïts	Total	De pagament	Gratuïts
1975	2.523.473	1.294.092	1.229.381	584.013	299.497	284.516	446.469	228.962	217.507
1976	2.633.182	1.343.463	1.289.719	2.358.775	1.203.460	1.155.315	2.250.407	1.148.170	1.102.237
1977 (1)	2.732.691	1.387.155	1.345.536	0	—	—	0	—	—
1978 (1)	2.593.706	1.310.001	1.283.705	0	—	—	0	—	—

Any	Terrari			Aviari		
	Total	De pagament	Gratuïts	Total	De pagament	Gratuïts
1975	430.258	220.648	209.610	164.116	84.164	79.952
1976	2.303.582	1.175.300	1.128.282	2.241.677	1.143.716	1.097.961
1977 (1)	0	—	—	0	—	—
1978 (1)	0	—	—	0	—	—

Nota: Les xifres de visitants gratuïts son estimatives / Las cifras de visitantes gratuitos son estimativas

(1) Visitants "Col·lecció General", incloses dependències singulars / Visitantes "Colección General", incluidas dependencias singulares

#### 4. Parc zoològic / Parque zoológico

##### 4.3. Recaptació 1975-1978 / Recaudación 1975-1978

Any	Total	Taquillatge	Arrendaments	Entrades bonificades, vendes diverses i altres ingressos
1975	45.580.452	15.028.280	1.031.360	29.520.812
1976	56.300.236	16.306.042	999.275	38.994.919
			Cànon i altres ingressos	
1977	82.119.137	79.038.044	3.081.093	
1978	78.464.267	75.511.648	2.952.619	

Nota: Xifres en pessetes / Cifras en pesetas

## 5. Canvis de domicili / Cambios de domicilio

### 5.1. Registre segons llicències expedides i districtes 1975-1978 Registro según licencias expedidas y distritos 1975-1978

5.1.1. Any 1975 / Año 1975

Districte de procedència	Total	Districte de destí												Altres destins
		I	II	III	IV	V	VI	VII	VIII	IX	X	XI	XII	
Total	17.457	191	709	1.318	790	194	727	1.590	1.319	4.414	2.166	1.371	2.624	44
I	191	56	12	—	11	3	4	20	12	18	27	11	17	—
II	418	2	192	12	11	4	28	38	11	53	27	17	18	5
III	631	1	9	313	25	2	16	40	60	38	22	79	22	4
IV	522	3	25	83	152	—	18	33	40	43	39	51	33	2
V	288	6	14	24	16	42	20	30	14	68	31	4	18	1
VI	517	1	18	62	27	1	146	37	16	62	32	69	41	5
VII	725	4	27	25	15	7	27	299	18	157	44	45	56	1
VIII	981	2	17	35	33	2	13	59	338	199	74	79	126	4
IX	2.429	7	35	44	26	10	50	134	103	1.431	220	92	272	5
X	1.069	3	23	22	23	4	20	40	44	168	464	108	147	3
XI	681	1	12	42	11	3	27	62	46	118	81	168	109	1
XII	1.383	6	12	32	20	2	24	57	73	247	155	105	645	5
Altres municipis	7.622	99	313	624	420	114	334	741	544	1.812	950	543	1.120	8

Nota: S'inclouen tots, amb i sense contracte / Se incluyen todos, con y sin contrato

## 5. Canvis de domicili / Cambios de domicilio

### 5.1. Registre segons llicències expedides i districtes 1975-1978 Registro según licencias expedidas y distritos 1975-1978

5.1.2. Any 1976 / Año 1976

Districte de procedència	Total	Districte de destí												Altres destins
		I	II	III	IV	V	VI	VII	VIII	IX	X	XI	XII	
Total	15.466	95	590	940	309	182	536	1.349	1.223	4.937	1.980	1.214	2.091	20
I	173	29	12	6	9	6	13	7	12	29	28	4	17	1
II	344	1	123	23	6	7	11	28	18	79	20	15	13	—
III	392	—	6	190	7	3	5	17	40	53	15	34	21	1
IV	293	5	7	27	57	6	13	19	18	66	24	22	26	3
V	191	2	18	21	2	25	10	8	10	34	32	13	16	—
VI	281	—	6	27	4	3	60	18	26	44	25	35	33	—
VII	576	2	22	24	6	3	22	252	33	104	43	23	42	—
VIII	867	—	17	43	7	6	13	54	263	230	88	47	99	—
IX	2.672	2	34	27	15	21	11	88	61	1.860	260	95	195	3
X	1.022	1	9	23	5	3	16	42	28	290	380	98	125	2
XI	809	1	9	32	10	4	24	59	34	188	148	183	115	2
XII	1.129	1	12	31	3	5	19	40	62	189	131	115	519	2
Altres municipis	6.717	51	315	466	178	90	319	717	618	1.771	786	530	870	6

Nota: S'inclouen tots, amb i sense contracte / Se incluyen todos, con y sin contrato

## 5. Canvis de domicili / Cambios de domicilio

### 5.1. Registre segons llicències expedides i districtes 1975-1978 Registro según licencias expedidas y distritos 1975-1978

5.1.3. Any 1977 / Año 1977

Districte de procedència	Total	Districte de destí												Altres destins
		I	II	III	IV	V	VI	VII	VIII	IX	X	XI	XII	
Total	13.741	58	618	890	350	174	502	1.361	1.083	3.667	1.514	1.241	2.255	28
I	117	15	9	4	3	2	9	9	8	16	18	6	18	—
II	375	—	117	8	11	4	24	48	15	63	21	29	35	—
III	386	—	13	185	5	2	9	32	24	23	21	45	26	1
IV	313	—	7	15	76	6	16	23	25	51	25	22	46	1
V	216	—	15	3	2	12	12	20	24	53	31	6	38	—
VI	390	1	21	37	15	13	70	33	18	67	32	35	48	—
VII	591	—	20	15	9	18	22	245	40	81	28	48	63	2
VIII	745	1	16	35	18	16	34	46	196	156	52	80	94	1
IX	2.216	—	59	45	17	24	30	126	91	1.367	182	92	177	6
X	990	1	19	11	6	9	15	60	24	268	331	51	192	3
XI	716	—	23	47	8	4	28	48	39	126	42	167	184	—
XII	1.181	2	13	24	8	10	16	44	94	177	99	105	583	6
Altres municipis	5.505	38	286	461	172	54	217	627	485	1.219	632	555	751	8

Nota: S'inclouen tots, amb i sense contracte / Se incluyen todos, con y sin contrato

## 5. Canvis de domicili / Cambios de domicilio

### 5.1. Registre segons llicències expedides i districtes 1975-1978 Registro según licencias expedidas y distritos 1975-1978

5.1.4. Any 1978 / Año 1978

Districte de procedència	Total	Districte de destí												Altres destins
		I	II	III	IV	V	VI	VII	VIII	IX	X	XI	XII	
Total	10.708	40	398	553	209	106	343	957	744	3.491	1.199	794	1.863	11
I	48	5	8	2	3	2	—	2	3	9	4	4	6	—
II	239	2	85	6	2	7	14	25	14	37	14	15	18	—
III	240	—	7	122	1	—	6	15	24	27	5	23	10	—
IV	213	1	8	15	49	3	5	22	12	46	10	15	27	—
V	137	—	14	1	1	15	8	4	3	32	6	22	31	—
VI	248	—	3	17	3	1	64	16	4	60	20	21	37	2
VII	427	—	13	11	7	—	3	168	19	109	22	27	48	—
VIII	559	1	10	15	4	8	9	25	159	180	36	22	90	—
IX	1.671	1	18	26	7	6	14	79	24	1.189	114	68	123	2
X	671	—	6	12	4	1	8	32	10	175	240	52	130	1
XI	542	1	7	17	3	1	11	44	15	86	112	121	124	—
XII	935	—	7	19	1	4	13	33	27	219	123	46	441	2
Altres municipis	4.778	29	212	290	124	58	188	492	430	1.322	493	358	778	4

Nota: S'inclouen tots, amb i sense contracte / Se incluyen todos, con y sin contrato

## 5. Canvis de domicili Cambios de domicilio

### 5.2. Relació de llicències per mesos 1975-1978 Relación de licencias por meses 1975-1978

Mesos	1975	1976	1977	1978
Total	17.457	15.466	13.741	10.708
Gener	1.534	1.513	1.378	933
Febrer	1.331	1.384	1.054	1.128
Març	997	1.020	1.305	1.035
Abril	1.336	1.170	922	1.076
Maig	1.550	1.262	934	1.344
Juny	1.449	1.405	1.144	756
Juliol	1.225	1.363	767	488
Agost	1.139	1.357	446	397
Setembre	1.158	1.247	1.318	861
Octubre	1.370	1.095	1.839	1.248
Novembre	1.790	1.529	1.555	1.026
Desembre	2.578	1.121	1.079	416

Nota: S'inclouen tots, amb i sense contracte  
Se incluyen todos, con y sin contrato

## 5. Canvis de domicili / Cambios de domicilio

### 5.3. Traslats per districte de destí i quantia dels lloguers 1975-1978 Traslados por distrito de destino y cuantía del alquiler 1975-1978

#### 5.3.1. Any 1975 / Año 1975

Districte del domicili	Total	Fins a 1000 ptes.	De 1001 a 2000	De 2001 a 3000	De 3001 a 4000	De 4001 a 5000	De 5001 a 6000	Més de 6001	De propietat	No Consta
Total	17.413	30	309	671	770	1.004	1.307	3.637	9.287	398
I	198	—	14	18	11	19	13	33	84	6
II	726	2	18	31	33	26	30	117	459	10
III	1.314	—	13	39	33	47	42	290	826	24
IV	837	2	20	35	31	49	46	199	437	18
V	209	2	25	21	27	17	19	30	59	9
VI	735	1	13	32	29	48	45	182	372	13
VII	1.560	2	26	66	78	79	81	244	955	29
VIII	1.292	1	20	36	74	76	94	308	659	24
IX	4.362	8	70	175	192	273	371	759	2.410	104
X	2.161	5	27	62	91	115	174	492	1.137	58
XI	1.351	1	12	54	51	74	114	455	552	38
XII	2.668	6	51	102	120	181	278	528	1.337	65

Nota: A partir del mes de juliol s'inclouen els "no consta" / A partir del mes de julio se incluyen los "no consta"  
No més s'inclouen els que tenen contracte / Sólo se incluyen los que tienen contrato



## 5. Canvis de domicili / Cambios de domicilio

### 5.3. Traslats per districte de destí i quantia dels lloguers 1975-1978

#### Traslados por distrito de destino y cuantía del alquiler 1975-1978

5.3.2. Any 1976 / Año 1976

Districte del domicili	Total	Fins a 1000 ptes.	De 1001 a 2000	De 2001 a 3000	De 3001 a 4000	De 4001 a 5000	De 5001 a 6000	Més de 6001	De propietat	No consta
Total	15.617	17	201	472	581	699	1.257	3.499	8.057	834
I	113	—	7	10	21	14	12	23	17	9
II	595	—	13	28	45	25	24	79	350	31
III	1.079	—	24	43	47	46	78	249	535	57
IV	813	2	21	46	32	35	79	135	432	31
V	378	1	11	21	57	27	46	65	133	17
VI	617	—	19	21	49	39	69	183	184	53
VII	1.311	—	20	43	46	68	74	250	741	69
VIII	1.139	3	17	46	47	53	62	285	544	82
IX	4.344	6	20	105	116	157	334	926	2.459	221
X	1.952	—	27	43	43	53	160	489	1.040	97
XI	1.304	2	4	13	27	90	176	333	599	60
XII	1.972	3	18	53	51	92	143	482	1.023	107

Nota: Només s'inclouen els que tenen contracte / Sólo se incluyen los que tienen contrato

## 5. Canvis de domicili / Cambios de domicilio

### 5.3. Traslats per districte de destí i quantia dels lloguers 1975-1978

#### Traslados por distrito de destino y cuantía del alquiler 1975-1978

5.3.3. Any 1977 / Año 1977

Districte del domicili	Total	Fins a 1000 ptes.	De 1001 a 2000	De 2001 a 3000	De 3001 a 4000	De 4001 a 5000	De 5001 a 6000	Més de 6001	De propietat	No consta
Total	13.720	1	20	172	345	555	1.078	3.445	7.185	919
I	124	—	—	2	5	13	18	49	24	13
II	593	—	—	8	8	13	21	92	419	32
III	998	—	—	20	13	31	71	252	534	77
IV	519	—	1	14	28	45	77	160	152	42
V	280	—	3	6	21	21	35	54	112	28
VI	594	—	1	1	37	63	65	140	254	33
VII	1.255	—	3	16	18	45	61	342	681	89
VIII	1.020	—	2	17	25	46	90	253	504	83
IX	3.466	—	8	34	82	122	291	759	1.923	247
X	1.345	—	—	12	28	46	115	370	702	72
XI	1.303	—	2	20	29	32	83	321	732	84
XII	2.223	1	—	22	51	78	151	653	1.148	119

Nota: Només s'inclouen els que tenen contracte / Sólo se incluyen los que tienen contrato

## 5. Canvis de domicili / Cambios de domicilio

### 5.3. Traslats per districte de destí i quantia dels lloguers 1975-1978

#### Traslados por distrito de destino y cuantía del alquiler 1975-1978

5.3.4. Any 1978 / Año 1978

Districte del domicili	Total	Fins a 1000 ptes.	De 1001 a 2000	De 2001 a 3000	De 3001 a 4000	De 4001 a 5000	De 5001 a 6000	Més de 6001	De propietat	No consta
Total	10.394	0	13	35	127	289	714	2.906	5.839	471
I	64	—	1	—	15	5	1	22	14	6
II	391	—	—	2	4	11	9	83	266	16
III	395	—	—	2	9	11	26	155	162	30
IV	242	—	—	3	10	12	17	79	101	20
V	184	—	1	1	11	15	14	54	76	12
VI	381	—	—	—	—	10	35	105	209	22
VII	963	—	—	3	5	22	46	253	605	29
VIII	736	—	1	3	16	11	27	196	449	33
IX	3.239	—	2	11	29	78	198	783	1.968	170
X	1.246	—	—	4	8	20	128	410	598	78
XI	815	—	1	1	4	39	74	276	389	31
XII	1.738	—	7	5	16	55	139	490	1.002	24

Nota: Només s'inclouen els que tenen contracte / Sólo se incluyen los que tienen contrato

