

AYUNTAMIENTO DE BARCELONA

Estadística Municipal

Boletín Anual 1980

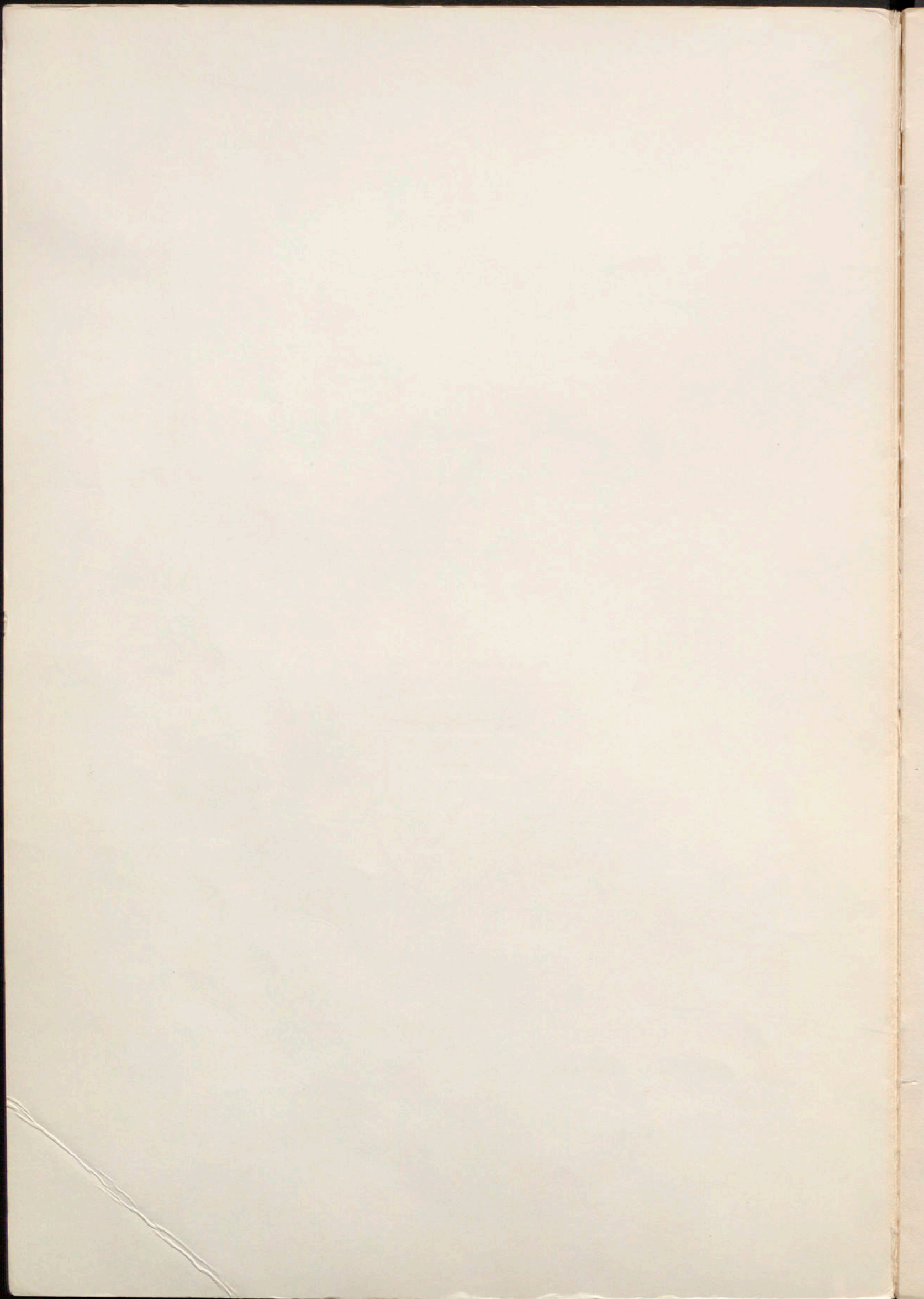



INDEX DE MATERIES
AJUNTAMENT DE BARCELONA

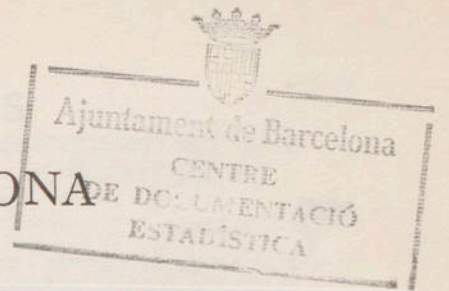

Ajuntament de Barcelona - EST



3000000874

Estadística Municipal

Butlletí Anual 1980



Tipus Document.....
Signatura <i>AE-000</i>
Registre <i>4.289</i>
Rúbrica
ACCN

AYUNTAMIENTO DE BARCELONA

R. 43 P. 8

1958

Estadística Municipal

Bulletin Municipal

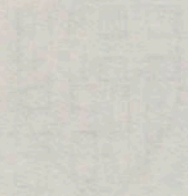

ÍNDIX DE MATÈRIES

	Pàgines		Pàgines
I. — TERRITORI			
1. — Toponomàstica de les vies públiques de Barcelona	3		
2. — Extensió superficial del terme municipal, per districtes	3		
3. — Zona verda del municipi:			
3.1. Parcs forestals	4		
3.2. Parcs urbans	4		
3.3. Jardins urbans, places arbrades i parterres de la via pública	4		
3.4. Zona verda anys 1970 i 1980	4		
II. — METEOROLOGIA			
	7		
III. — DEMOGRAFIA I POBLACIÓ			
a) Síntesi demogràfica			
	10		
b) Població:			
1. — Resum numèric per districtes del Padró Municipal d'Habitants renovat amb referència al dia 1.º de març de 1981	10		
2. — Moviment de la població per mesos	10		
3. — Moviment de la població per districtes	11		
4. — Àrea Metropolitana de Barcelona: Població, superfície i densitat	11		
5. — Dades de població, nascuts vius, matrimonis i defuncions. Nombres absoluts i relatius per 1.000 habitants des de 1900	12		
c) Dades demogràfiques:			
1. — Síntesi del moviment natural de la població	13-15		
2. — Nascuts vius per sexe, legitimitat, lloc de naixement i mesos	16		
3. — Nascuts vius per sexe, legitimitat, lloc de naixement i districtes	16		
4. — Nascuts vius segons l'edat dels pares	17		
5. — Nascuts vius per naturalesa dels pares	17		
6. — Parts múltiples de nascuts vius segons l'edat de la mare	17		
7. — Parts múltiples de nascuts vius	18		
8. — Naixements en nosocomis	18		
9. — Defuncions per sexe, lloc de la defunció, residència i mesos	19		
10. — Defuncions per sexe, lloc de defunció, residència i districtes	19		
11. — Defuncions per sexe, estat civil i edat, durant l'últim decenni	20		
12. — Defuncions per edat, sexe i estat civil	20		
13. — Defuncions per sexe, districte i naturalesa del difunt	21		
14. — Defuncions en nosocomis, per sexe, districte de residència dels difunts i districte del nosocomi	21		
15. — Defuncions per sexe, edat i grups professionals	22		
Llista bàsica de 66 causes de defunció, recomanada en la 9.ª revisió (1978) i adoptada per l'Assemblea Mundial de la Salut	23-25		
16. — Defuncions per edat, sexe i causes de mort (només residents)	26-30		
16.1 Defuncions per sexe, condició de residència i causes de mort	31		
17. — Defuncions per districtes de residència, lloc de la defunció i causes de mort	32-36		
18. — Mortalitat infantil per edat, sexe i causes de mort	37-42		
18.1. Mortalitat infantil per sexe, condició de residència i causes de mort	43-44		
19. — Causes de mort per grups de malalties durant l'últim decenni	45		
20. — Dades generals de mortalitat infantil	46		
21. — Defuncions per tuberculosi, càncer i malalties del cor	47		
d) Migració:			
1. — Altes en el Padró d'habitants (naixements, altes per canvi de municipi o districte i omissions), per mesos	48		
2. — Altes en el Padró d'habitants (naixements, altes per canvi de municipi o districte i omissions), per districtes	48		
3. — Baixes en el Padró d'habitants (defuncions i baixes per canvi de municipi o districte), per mesos	49		
4. — Baixes en el Padró d'habitants (defuncions i baixes per canvi de municipi o districte), per districtes	49		
5. — Immigrants (persones i sollicituds), per regió de procedència i districte d'alta	50-51		
6. — Immigrants per grups professionals i regió de procedència	52-53		
7. — Immigrants per província i regió de procedència, sexe, estat civil i grups d'edat	54		
8. — Emigrants per grups professionals i regió de destinació	55-56		
9. — Emigrants per província i regió de destinació, sexe, estat civil i grups d'edat	57		
10. — Emigrants (persones i sollicituds) per regió de destinació i districtes de baixa	58		
11. — Migració interna (altes i baixes per canvi de districte). Persones i sollicituds per districtes d'alta i baixa	59		
12. — Altes per canvi de municipi i districte, per mesos i districte de l'alta	60		
13. — Baixes per canvi de municipi i districte, per mesos i districte de baixa	61		
IV. — HIGIENE I SANITAT			
a) Higiene dels aliments:			
1. — Escorxador municipal:			
1.1. Reconeixement (en viu i en canal) i decomís del bestiar sacrificat	65		
1.2. Monografia dels decomisos	65		
2. — Mercats centrals i zonals:			
2.1. Reconeixements i decomisos en mercats zonals	66		
2.2. Reconeixements i decomisos en mercats centrals	66		
2.3. Recollides de mostres per anàlisi	66		
3. — Departament de control d'aliments	66		
b) Laboratori municipal:			
1. — Servei antirràbic	66		
2. — Departament de Bacteriologia:			
2.1. Secció d'Epidemiologia i anàlisis bacteriològics particulars	67		
2.2. Secció de Bromatologia	67		
2.3. Secció de producció de serums i vacunes	67		
3. — Departament d'Hidrologia	67		
4. — Departament de control de la contaminació de l'aire	67		
c) Cementiris			
	68		
a) Obres i serveis de sanejament:			
1. — Clavegueram:			
1.1. Obra nova	69		
1.2. Neteja, conservació i higienització	69		
1.3. Obres de conservació, realitzades també per la contracta	69		
1.4. Claveguerons	69		

V. — ASSISTÈNCIA SANITARIA I BENEFICÈNCIA

a) Hospitals:	
1.— Moviments de malalts	73
2.— Classificació dels malalts ingressats als hospitals Clínic i de la Santa Creu i Sant Pau per naturalesa i veïnatge	73
3.— Morts per sexe, edat i estat civil	74
4.— Ingressats segons especialitats, per sexe	75
5.— Moviment de traumàtics	75
b) Cases de maternitat:	
1.— Casa Provincial de Maternitat:	
1.1. Moviment de malalts	75
1.2. Malalts ingressats segons tipus d'assistència i règim econòmic	75
1.3. Consultes externes segons tipus d'assistència	75
2.— Institut Municipal de Maternologia:	
a) Labor assistencial	76
b) Servei de Neonatologia	76
3.— Secció de Maternologia de l'Hospital Clínic i Provincial	76
c) Asils i hospicis: moviment d'asilats	77
d) Preventoris: moviment de malalts	77
e) Sanatoris: moviment de malalts	77
f) Guarderies infantils	78
g) Fundacions benèfiques:	
1.— Centre de Medicina Preventiva i Auxologia	78
2.— Institut de Santa Madrona	79
3.— Institut antituberculós «Francesc Moragas»	79
h) Dispensaris	
1.— Serveis prestats en els dispensaris municipals	80
2.— Accidents assistits en els dispensaris municipals	80
3.— Altres serveis d'assistència mèdica municipal	81
4.— Dispensaris municipals de puericultura	81
5.— Dispensaris dels hospitals	82
i) Institut Municipal de Psiquiatria	83
j) Serveis municipals d'ambulàncies	83
k) Altres serveis de beneficència:	
1.— Llar d'acolliment Vallbona	84
2.— Llar d'acolliment Valldonzella	86
3.— Centre assistencial Ciutadella	86

VI. — CONSUM I PREU

a) Entrada d'articles alimentaris:	
1.— Bestiar sacrificat a l'escorxador municipal	89
2.— Carns foranes	89
3.— Resum del consum per classe de bestiar	89
4.— Entrades de fruites, verdures, patates i altres espècies del Mercat Central, per mesos	90
5.— Entrades de peix, per mesos	90
6.— Espècies entrades en el Mercat Central de Fruites i Verdures, per mesos	91
7.— Estat comparatiu de les entrades de carns, peix, llet, fruites i verdures, durant l'últim decenni (1971-1980)	91
b) Procedència d'articles alimentaris:	
1.— Caps de bestiar sacrificats a l'escorxador per prov. de procedència	92
2.— Procedència del peix i marisc, per mesos i regions pesqueres	93
3.— Procedència de la llet fresca, per mesos i localitats lleteres	93

c) Preu d'articles alimentaris:

1.— Carns: preus dominants en canal escorxador i al detall en mercats zonals	94
2.— Aviram i caça:	
2.1. Preus dominants al major, en viu	95
2.2. Preus dominants al detall, sacrificat	95
3.— Peix: preus dominants al major i al detall	96-98
4.— Fruites: preus dominants al major i al detall	98
5.— Verdures i hortalisses: preus dominants al major i al detall	99

d) Consum d'altres productes:

1.— Consum d'aigua	100
2.— Consum de gas i electricitat	100
3.— Consum de gas butà-propà	100

e) Comparació del consum alimentari amb l'any anterior:

1.— Carns	101
2.— Altres productes alimentaris	101

f) Índex del cost de la vida a Barcelona

VII. — TREBALL

1.— Ocupació:	
1.1. Demandes d'ocupació i col·locacions, per sexe i mesos	104
1.2. Demandes d'ocupació, per sexe, edat i mesos	104
1.3. Demandes d'ocupació, per grups d'activitat econòmica i mesos	105
1.4. Demandes d'ocupació, per grups professionals i mesos	105
2.— Atur:	
2.1. Atur registrat per edat, sexe i mesos	106
2.2. Atur per grups d'activitat econòmica i mesos	106

VIII. — TRANSPORTS I CIRCULACIÓ

a) Navegació marítima: trànsit pel Port de Barcelona:

1.— Vaixells mercants entrats	109
2.— Mercaderies	109
3.— Viatgers:	
3.1. Xifres generals	109
3.2. Arribats per nacionalitats	110-111

b) Navegació aèria: trànsit per l'Aeroport de Barcelona

c) Ferrocarrils:

1.— «Red Nacional de los Ferrocarriles Españoles»	113
2.— Ferrocarrils de Catalunya	113
3.— Ferrocarrils Catalans	114
4.— Comparació del moviment de viatgers, per anys i línies ferroviàries	114
5.— Comparació del moviment de mercaderies, per anys i línies ferroviàries	114

d) Transports urbans:

1.— Subterranis	115
2.— De superfície	115
3.— Funiculars	116
4.— Telefèric de Montjuïc	116
5.— Cotxes de lloguer	116
6.— Vehicles:	
6.1. Cens de vehicles de 1980, per districtes	116
6.2. Cens de vehicles de 1980, segons potència, per districtes	117
6.3. Cens de vehicles de 1980, segons antiguitat dels vehicles, per districtes	117

e) Moviment de viatgers:

1.— Nombre, capacitat i moviment dels allotjaments hotelers segons la seva nacionalitat, per anys	
118	
2.— Viatgers que pernoctaren en allotjaments hotelers, per anys	
118	

f) Accidents de circulació:

1.— Accidents de circulació (amb víctimes) segons els vehicles participants	119
2.— Accidents de circulació (sense víctimes) segons els vehicles participants	120
3.— Morts i ferits en accidents de circulació, segons els vehicles participants	121
4.— Morts i ferits en accidents de circulació per edat, sexe i condició	122-123
5.— Morts i ferits en accidents de circulació segons mes i hora	124
6.— Morts i ferits en accidents de circulació segons mes i dia de la setmana	125
7.— Quadre comparatiu del decenni 1971-1980	126
8.— Comparació amb l'any 1979	126
9.— Cens de vehicles i vehicles accidentats en el decenni 1971-1980	127

IX.— EDIFICIS I HABITATGES

1.— Habitatges de protecció oficial posats en servei (1976-1980)	131
2.— Projectes d'habitatges visats pel Col·legi d'Arquitectes	131
3.— Cens d'edificis, habitatges i locals de 1980	131

X.— FINANCES, INDÚSTRIA I COMERÇ

1.— Caixes d'estalvis:	
1.1. Caixa d'Estalvis i Mont de Pietat de Barcelona	135
1.2. Caixa de Pensions per a la Vellesa i d'Estalvis	135
1.3. Caixa d'Estalvis de Catalunya	135
1.4. Evolució del nombre d'oficines de les caixes d'estalvis a Barcelona	136
1.5. Anàlisi de l'expansió bancària	136
2.— Societats mercantils:	
2.1. Xifres generals:	
2.1.1. Societats creades inscrites en el Registre Mercantil	137
2.1.2. Societat modificades	137
2.1.3. Societat dissoltes	137
2.2. Branques d'activitat:	
2.2.1. Societats creades inscrites en el Registre Mercantil:	
2.2.1.1. Anònimes	138
2.2.1.2. Limitades	138
2.2.2. Societats modificades:	
2.2.2.1. Anònimes	139
2.2.2.2. Limitades	139
2.2.3. Societats dissoltes:	
2.2.3.1. Anònimes	140
2.2.3.2. Limitades	140
3.— Borsa:	
3.1. Volum de contractació a la Borsa de Barcelona	141
3.2. Índex de cotització a la Borsa de Barcelona	141
4.— Suspensions de pagaments i fallides:	
4.1. Suspensions de pagaments	142
4.2. Fallides	142
5.— Protest de lletres de canvi	143
6.— Compensació bancària	143
7.— Importacions i exportacions per les duanes de Barcelona:	
7.1. Xifres generals:	
7.1.1. Importacions	144
7.1.2. Exportacions	144
7.2. Xifres desglossades per seccions de l'aranzel	145
8.— Recaptació tributària de l'Estat (província de Barcelona)	146
9.— Finances municipals:	
9.1. Pressupost ordinari de despeses de 1980	146
9.2. Pressupost ordinari d'ingressos de 1980	147
9.3. Pressupostos especials:	
9.3.1. Pressupost especial d'Urbanisme, Pompes Fúnebres i Parcs i Jardins	148
9.3.2. Pressupost especial del Patronat Municipal de l'Habitatge	148
9.4. Pressupostos extraordinaris al 31 de desembre de 1980	148

XI.— EDUCACIÓ I CULTURA

a) Ensenyament:

1.— Ensenyament de grau mig:	
1.1. Magisteri	151
1.2. Escola Universitària de Ciències Empresarials	151
2.— Ensenyaments tècnics de grau mig:	
2.1. Enginyers i arquitectes tècnics	151
2.2. Escola universitària d'infermeria	151
3.— Ensenyament universitari	152
4.— Altres ensenyaments	152
b) Biblioteques	153
c) Museus	154

XII.— ELECCIONS

Resultats de les eleccions al Parlament de Catalunya del 20 de març de 1980	157
---	-----

XIII.— ALTRES ESTADÍSTIQUES

a) Comunicacions:

1.— Correspondència nascuda	161
2.— Correspondència distribuïda	161
3.— Correspondència de pas	162
4.— Gir postal	162
5.— Telegrames	162
6.— Gir telegràfic	163
7.— Telèfons	163

b) Servei d'Extinció d'Incendis i Salvament:

1.— Serveis d'urgència prestats	164
2.— Classificació per causes i dies de la setmana	164
3.— Classificació dels serveis prestats dintre i fora del terme municipal	164
4.— Lloc en què es realitzaren els serveis i duració dels mateixos	164
5.— Hores en què foren prestats els serveis	165
6.— Serveis d'urgència segons les causes probables dels sinistres	165

c) Protecció de Menors:

1.— Tribunal Tutelar de Menors:	
1.1. Menors enjudiciats i protegits segons classe d'expedient i sexe a l'últim decenni	166
1.2. Menors enjudiciats per delictes segons la classe dels mateixos i sexe a l'últim decenni	166
1.3. Menors enjudiciats per faltes segons la classe de les mateixes i sexe a l'últim decenni	166
1.4. Expedients instruits per Facultat Protectora segons la causa i el sexe a l'últim decenni	167
1.5. Classificació dels menors segons naturalesa a l'últim decenni	167
1.6. Menors enjudiciats segons l'edat i situació familiar a l'últim decenni	167
2.— Junta Provincial de Protecció de Menors	168

d) Parc Zoològic

1.— Animals en exhibició	169
2.— Animals en exhibició durant l'últim decenni	169
3.— Visitants a l'últim decenni	170
4.— Recaptació a l'últim decenni	171

ÍNDICE DE MATERIAS

	Páginas		Páginas
I. — TERRITORIO			
1.— Toponimástica de las vías públicas de Barcelona	3		
2.— Extensión superficial del término municipal, por distritos	3		
3.— Zona verde del municipio:			
3.1. Parques forestales	4		
3.2. Parques urbanos	4		
3.3. Jardines urbanos, plazas arboladas y parterres de la vía pública	4		
3.4. Zona verde años 1970 y 1980	4		
II. — METEOROLOGÍA			
	7		
III. — DEMOGRAFÍA Y POBLACION			
a) Síntesis demográfica	10		
b) Población:			
1.— Resumen numérico por distritos del Padrón de Habitantes renovado con referencia al día 1.º de marzo de 1981	10		
2.— Movimiento de la población por meses	10		
3.— Movimiento de la población por distritos	11		
4.— Área Metropolitana de Barcelona: Población, superficie y densidad	11		
5.— Datos de población, nacidos vivos, matrimonios y defunciones. Números absolutos y relativos por 1.000 habitantes desde 1900	12		
c) Datos demográficos:			
1.— Síntesis del movimiento natural de la población	13-15		
2.— Nacidos vivos por sexo, legitimidad, lugar de nacimiento y meses	16		
3.— Nacidos vivos por sexo, legitimidad, lugar de nacimiento y distritos	16		
4.— Nacidos vivos según la edad de los padres	17		
5.— Nacidos vivos según la naturaleza de los padres	17		
6.— Partos múltiples de nacidos vivos según la edad de la madre	17		
7.— Partos múltiples de nacidos vivos	18		
8.— Nacimientos en nosocomios	18		
9.— Defunciones según sexo, lugar de defunción, residencia y meses	19		
10.— Defunciones según sexo, lugar de defunción, residencia y distritos	19		
11.— Defunciones según sexo, estado civil y edades, durante el último decenio	20		
12.— Defunciones por edad, sexo y estado civil	20		
13.— Defunciones según sexo, distrito y naturaleza del fallecido	21		
14.— Defunciones en nosocomios, por sexo, distrito de residencia del fallecido y distrito del nosocomio	21		
15.— Defunciones por sexo, edad y grupos profesionales	22		
Lista básica de 66 causas de defunción, recomendada en la 9.ª revisión y adoptada por la Asamblea Mundial de la Salud	23-25		
16.— Defunciones por edad, sexo y causas de muerte (sólo residentes)	26-30		
16.1. Defunciones por sexo, condición de residencia y causas de muerte	31		
17.— Defunciones por distritos de residencia, lugar de la defunción y causas de muerte	32-36		
18.— Mortalidad infantil por edad, sexo y causas de muerte	37-42		
18.1. Mortalidad infantil por sexo, condición de residencia y causas de muerte	43-44		
19.— Causas de muerte por grupos de enfermedades durante el último decenio	45		
20.— Datos generales de mortalidad infantil	46		
21.— Defunciones por tuberculosis, cáncer y enfermedades del corazón	47		
d) Migración:			
1.— Altas en el Padrón de habitantes (nacimientos, altas por cambio de municipio o distrito y omisiones), por meses	48		
2.— Altas en el Padrón de habitantes (nacimientos, altas por cambio de municipio o distrito y omisiones), por distritos	48		
3.— Bajas en el Padrón de habitantes (defunciones y bajas por cambio de municipio o distrito), por meses	49		
4.— Bajas en el Padrón de habitantes (defunciones y bajas por cambio de municipio o distrito), por meses	49		
5.— Inmigrantes (personas y solicitudes), por región de procedencia y distrito de alta	50-51		
6.— Inmigrantes por grupos profesionales y región de procedencia	52-53		
7.— Inmigrantes por provincia y región de procedencia, sexo, estado civil y grupos de edad	54		
8.— Emigrantes por grupos profesionales y región de destino	55-56		
9.— Emigrantes por provincia y región de destino, sexo, estado civil y grupos de edad	57		
10.— Emigrantes (personas y solicitudes) por región de destino y distrito de la baja	58		
11.— Migración interna (altas y bajas por cambio de distrito). Personas y solicitudes por distritos de alta y baja	59		
12.— Altas por cambio de municipio y distrito, por meses y distrito de alta	60		
13.— Bajas por cambio de municipio y distrito, por meses y distrito de baja	61		
IV. — HIGIENE Y SANIDAD			
a) Higiene de los alimentos:			
1.— Matadero municipal:			
1.1. Reconocimiento (en vivo y en canal) y decomisos del ganado sacrificado	65		
1.2. Nosografía de los decomisos	65		
2.— Mercados centrales y zonales:			
2.1. Reconocimientos y decomisos en mercados zonales	66		
2.2. Reconocimientos y decomisos en mercados centrales	66		
2.3. Recogida de muestras para análisis	66		
3.— Departamento de control de alimentos	66		
b) Laboratorio municipal:			
1.— Servicio antirrábico	66		
2.— Departamento de Bacteriología:			
2.1. Sección de Epidemiología y análisis bacteriológicos particulares	67		
2.2. Sección de Bromatología	67		
2.3. Sección de producción de sueros y vacunas	67		
3.— Departamento de Hidrología	67		
4.— Departamento de control de la contaminación del aire	67		
c) Cementerios	68		
d) Obras y servicios de saneamiento:			
1.— Alcantarillado:			
1.1. Obra nueva	69		
1.2. Limpieza, conservación e higienización	69		
1.3. Obras de conservación realizadas también por contrata	69		
1.4. Albañales	69		

V. — ASISTENCIA SANITARIA Y BENEFICENCIA

a) Hospitales:

1.— Movimiento de enfermos 73

2.— Clasificación de los enfermos ingresados en los hospitales Clínico y de la Santa Cruz y San Pablo por naturaleza y vecindad 73

3.— Fallecidos por sexo, edad y estado civil 74

4.— Ingresados según especialidades, por sexo 75

5.— Movimiento de traumáticos 75

b) Casas de maternidad:

1.— Casa Provincial de Maternidad:

1.1. Movimiento de enfermos 75

1.2. Enfermos ingresados según tipo de asistencia y régimen económico 75

1.3. Consultas externas según tipo de asistencia 75

2.— Instituto Municipal de Maternología:

a) Labor asistencial 76

b) Servicio de Neonatología 76

3.— Sección de Maternología del Hospital Clínico y Provincial 76

c) Asilos y hospicios: movimiento de asilados 77

d) Preventorios: movimiento de enfermos 77

e) Sanatorios: movimiento de enfermos 77

f) Guarderías infantiles 78

g) Fundaciones benéficas:

1.— Centro de Medicina Preventiva y Auxología 78

2.— Instituto de Santa Madrona 79

3.— Instituto antituberculoso «Francisco Moragas» 79

h) Dispensarios:

1.— Servicios prestados en los dispensarios municipales 80

2.— Accidentes asistidos en los dispensarios municipales 80

3.— Otros servicios de asistencia médica municipal 81

4.— Dispensarios municipales de Puericultura 81

5.— Dispensarios de los hospitales 82

i) Instituto Municipal de Psiquiatría 83

j) Servicio municipal de ambulancias 83

k) Otros servicios de beneficencia:

1.— Hogar de acogida Vallbona 84

2.— Hogar de acogida Valldoncella 85

3.— Centro asistencial Ciutadella 86

VI. — CONSUMO Y PRECIO

a) Entrada de artículos alimenticios:

1.— Ganado sacrificado en el matadero municipal 89

2.— Carnes foráneas 89

3.— Resumen del consumo por clase de ganado 89

4.— Entradas de frutas, verduras, patatas y otras especies por el Mercado Central, por meses 90

5.— Entradas de pescado, por meses 90

6.— Especies entradas en el Mercado Central de Frutas y Verduras, por meses 91

7.— Estado comparativo de las entradas de carnes, pescado, leche y frutas y verduras, durante el último decenio 91

b) Procedencia de artículos alimenticios:

1.— Cabezas de ganado sacrificadas en el matadero por prov. de procedencia 92

2.— Procedencia del pescado y marisco, por meses y regiones pesqueras 93

3.— Procedencia de la leche fresca, por meses y localidades lecheras 93

c) Precio de artículos alimenticios:

1.— Carnes: precios dominantes en canal matadero y al detall en mercados zonales. 94

2.— Volatería y caza:

2.1. Precios dominantes al mayor, en vivo. 95

2.2. Precios dominantes al detall, sacrificado 95

3.— Pescado: precios dominantes al mayor y al detall 96-98

4.— Frutas: precios dominantes al mayor y al detall 98

5.— Verduras y hortalizas: precios dominantes al mayor y al detall 99

d) Consumo de otros productos:

1.— Consumo de agua 100

2.— Consumo de gas y electricidad 100

3.— Consumo de gas butano-propano 100

e) Comparación del consumo alimenticio con el año anterior:

1.— Carnes 101

2.— Otros productos alimenticios 101

f) Índice del coste de la vida en Barcelona 101

VII. — TRABAJO

1.— Ocupación:

1.1. Demandas de ocupación y colocaciones, por sexo y meses 104

1.2. Demandas de ocupación, por sexo, edad y meses 104

1.3. Demandas de ocupación, por grupos de actividad económica y meses 105

1.4. Demandas de ocupación, grupos profesionales y meses 105

2.— Paro:

2.1. Paro registrado por edad, sexo y meses 106

2.2. Paro por grupos de actividad económica y meses 106

VIII. — TRANSPORTES Y CIRCULACIÓN

a) Navegación marítima. — Tráfico por el Puerto de Barcelona:

1.— Buques mercantes entrados 109

2.— Mercancías 109

3.— Viajeros:

3.1. Cifras generales 109

3.2. Llegados por nacionalidades 110-111

b) Navegación aérea. — Tráfico por el Aeropuerto de Barcelona 112

c) Ferrocarriles:

1.— Red Nacional de las Ferrocarriles Españoles 113

2.— Ferrocarriles de Cataluña 113

3.— Ferrocarriles Catalanes 114

4.— Comparación del movimiento de viajeros, por años y líneas ferroviarias 114

5.— Comparación del movimiento de mercancías, por años y líneas ferroviarias 114

d) Transportes urbanos:

1.— Subterráneos 115

2.— De superficie 115

3.— Funiculares 116

4.— Teleférico de Montjuïc 116

5.— Turismos de alquiler 116

6.— Vehículos:

6.1. Censo de vehículos de 1980, por distritos 116

6.2. Censo de vehículos de 1980, según potencia, por distritos 117

6.3. Censo de vehículos de 1980, según antigüedad, por distritos 117

e) Movimiento de viajeros:

1.— Número, capacidad y movimiento de los alojamientos hoteleros por años 118

2.— Viajeros que pernoctaron en alojamientos hoteleros, según su nacionalidad, por años 118

f) Accidentes de circulación:

1.— Accidentes de circulación (con víctimas), según los vehículos participantes . . .	119
2.— Accidentes de circulación (sin víctimas), según los vehículos participantes . . .	120
3.— Muertos y heridos en accidentes de circulación, según los vehículos participantes . . .	121
4.— Muertos y heridos en accidentes de circulación, según la edad, sexo y condición . . .	122-123
5.— Muertos y heridos en accidentes de circulación, según mes y hora . . .	124
6.— Muertos y heridos en accidentes de circulación, según mes y día de la semana . . .	125
7.— Cuadro comparativo del decenio 1971-1980 . . .	126
8.— Comparación con el año 1979 . . .	126
9.— Censo de vehículos y vehículos accidentados en el decenio 1971-1980 . . .	127

IX.— EDIFICIOS Y VIVIENDAS

1.— Viviendas de protección oficial puestas en servicio 1976-1980 . . .	131
2.— Proyectos de vivienda visados por el Colegio de Arquitectos . . .	131
3.— Censo de edificios, viviendas y locales de 1980 . . .	131

X.— FINANZAS, INDUSTRIA Y COMERCIO

1.— Cajas de ahorro:	
1.1. Caja de Ahorros y Monte de Piedad de Barcelona . . .	135
1.2. Caja de Pensiones para la Vejez y de Ahorros . . .	135
1.3. Caja de Ahorros de Cataluña . . .	135
1.4. Evolución del número de oficinas de las cajas de ahorro . . .	136
1.5. Análisis de la expansión bancaria . . .	136
2.— Sociedades Mercantiles:	
2.1. Cifras generales:	
2.1.1. Sociedades creadas inscritas en Registro Mercantil . . .	137
2.1.2. Sociedades modificadas . . .	137
2.1.3. Sociedades disueltas . . .	137
2.2. Ramas actividad:	
2.2.1. Sociedades creadas inscritas en Registro Mercantil:	
2.2.1.1. Anónimas . . .	138
2.2.1.2. Limitadas . . .	138
2.2.2. Sociedades modificadas:	
2.2.2.1. Anónimas . . .	139
2.2.2.2. Limitadas . . .	139
2.2.3. Sociedades disueltas:	
2.2.3.1. Anónimas . . .	140
2.2.3.2. Limitadas . . .	140
3.— Bolsa:	
3.1. Volumen de contratación en la Bolsa de Barcelona . . .	141
3.2. Índice de cotización en la Bolsa de Barcelona . . .	141
4.— Suspensión de pagos y quiebras:	
4.1. Suspensión de pagos . . .	142
4.2. Quiebras . . .	142
5.— Protestos de letras de cambio . . .	143
6.— Compensación bancaria . . .	143
7.— Importaciones y exportaciones por las aduanas de Barcelona:	
7.1. Cifras generales:	
7.1.1. Importaciones . . .	144
7.1.2. Exportaciones . . .	144
7.2. Cifras desglosadas por secciones del arancel . . .	145
8.— Recaudación tributaria del Estado (provincia de Barcelona) . . .	146
9.— Finanzas municipales:	
9.1. Presupuesto ordinario de gastos de 1980 . . .	146
9.2. Presupuesto ordinario de ingresos de 1980 . . .	147

9.3. Presupuestos especiales:

9.3.1. Presupuestos especiales de Urbanismo, Pompas Fúnebres y Parques y Jardines . . .	148
9.3.2. Presupuesto especial del Patronato Municipal de la Vivienda . . .	148
9.4. Presupuestos extraordinarios en 31 de diciembre de 1980 . . .	148

XI.— EDUCACIÓN Y CULTURA

a) Enseñanza:

1.— Enseñanza de grado medio:	
1.1. Magisterio . . .	151
1.2. Escuela Universitaria de Ciencias Empresariales . . .	151
2.— Enseñanzas técnicas de grado medio:	
2.1. Ingenieros y arquitectos técnicos . . .	151
2.2. Escuela universitaria de enfermería . . .	151
3.— Enseñanza universitaria . . .	152
4.— Otras enseñanzas . . .	152

b) Bibliotecas . . .

153

c) Museos . . .

154

XII.— ELECCIONES

Resultados de las elecciones al Parlamento de Cataluña del 20 de marzo de 1980 . . .	157
--	-----

XIII.— OTRAS ESTADÍSTICAS

a) Comunicaciones:

1.— Correspondencia nacida . . .	161
2.— Correspondencia distribuida . . .	161
3.— Correspondencia en tránsito . . .	162
4.— Giro postal . . .	162
5.— Telegramas . . .	162
6.— Giro telegráfico . . .	163
7.— Teléfonos . . .	163

b) Servicio de Extinción de Incendios y Salvamento:

1.— Servicio de urgencia prestados . . .	164
2.— Clasificación por causas y días de la semana . . .	164
3.— Clasificación de los servicios prestados dentro y fuera del término municipal . . .	164
4.— Lugar en que se realizaron los servicios y duración de los mismos . . .	164
5.— Horas en que fueron prestados los servicios . . .	165
6.— Servicios de urgencia según las causas probables de los siniestros . . .	165

c) Protección de Menores:

1.— Tribunal Tutelar de Menores:	
1.1. Menores enjuiciados y protegidos según clase de expediente y sexo en el último decenio . . .	166
1.2. Menores enjuiciados por delitos según clase de los mismos y sexo en el último decenio . . .	166
1.3. Menores enjuiciados por faltas según clase de las mismas y sexo en el último decenio . . .	166
1.4. Expedientes instruidos por Facultad Protectora según la causa y sexo en el último decenio . . .	167
1.5. Clasificación de los menores según naturaleza en el último decenio . . .	167
1.6. Menores enjuiciados según la edad y situación familiar en el último decenio . . .	167
2.— Junta Provincial de Protección de Menores . . .	168

d) Parque Zoológico:

1.— Animales de exhibición . . .	169
2.— Animales en exhibición durante el último decenio . . .	169
3.— Visitantes en el último decenio . . .	170
4.— Recaudación en el último decenio . . .	171

TERRITORI - TERRITORIO

BARCELONA
BARCELONA

Fonts - Fuentes:

- Ajuntament de Barcelona Nomenclàtor de les Vies Públiques 1980.
- Ajuntament de Barcelona Servei Municipal de Parcs i Jardins.

Nota

A l'any 1980 l'Ajuntament de Barcelona ha normalitzat tots els noms dels carrers, fent-los catalans i canviant-ne alguns. Aquests nous noms han estat recollits en un Nomenclàtor de les vies públiques, editat per l'Ajuntament. En aquest Nomenclàtor hi figuren les biografies, significació o provenença dels noms. La taula de Toponomàstica naturalment recull aquests noms i aquestes indicacions.

Nota

En el año 1980 el Ayuntamiento de Barcelona ha normalizado todos los nombres de las calles, haciéndolos catalanes y cambiando algunos. Estos nuevos nombres se han recogido en un Nomenclátor de las vías públicas, editado por el Ayuntamiento. En este Nomenclátor aparecen las biografías, significación u origen de los nombres. La tabla de Toponomástica, naturalmente, recoge estos nombres y estas indicaciones.

SUPERFICIE DEL TERRI TORIO MUNICIPAL, POR DISTRICTOS
SUPERFICIE DEL TERRI TORIO MUNICIPAL, POR DISTRICTOS

Districte	Superfície (ha)	Superfície (km²)	Superfície (m²)	Superfície (m²)
1	245	2,45	52.000	21.675
2	1.824,70	18,247	118.700	61.800
3	2.082,08	20,821	138.400	68.000
4	267,46	2,674	37.400	200.000
5	632,81	6,328	47.400	51.675
6	207,46	2,074	42.100	407.000
7	240,60	2,406	139.000	481.75
8	142,95	1,429	158.000	103.000
9	1.219,44	12,194	410.000	28.000
10	812,40	8,124	162.000	382.44
11	952,72	9,527	107.000	195.000
12	1.175,35	11,753	202.000	223.000
TOTAL	8.782	87,82	1.252.000	1.718,00

TERRITORI - TERRITORI

Font - Fontes
Ajuntament de Barcelona Nombrador de les Vies Públiques 1980
Ajuntament de Barcelona Departament de Urbanisme i Territori

En el año 1980 el Ayuntamiento de Barcelona ha nombrado para el periodo de las 12 horas, las siguientes personas y con el fin de que estas personas puedan ser nombrados en un momento de las 12 horas, se ha acordado por el Ayuntamiento de esta forma: en primer lugar las personas que se nombraron de los nombres de las 12 horas y estas personas nombradas y estas personas nombradas.

A l'any 1980 l'Ajuntament de Barcelona ha nomenat per a aquest període de les 12 hores, les següents persones i amb l'objectiu que aquestes persones puguin ser nomenades en un moment de les 12 hores, s'ha acordat per l'Ajuntament de la manera següent: en primer lloc les persones que se'n van nomenar amb els noms de les 12 hores i aquestes persones nomenades i aquestes persones nomenades.

1. - TOPONOMÀSTICA DE LES VIES PÚBLIQUES DE BARCELONA
1. - TOPONOMÀSTICA DE LAS VÍAS PÚBLICAS DE BARCELONA

GRUPOS DE NOMBRES	NÚMERO DE VÍAS
1. Nombres tradicionales y populares	456
2. Nombres geográficos (ciudades, islas, montes, etc.)	945
3. Localidades, fechas, personajes e instituciones históricas	465
4. Nombres religiosos (templos, santos, etc.)	471
5. Propietarios del lugar	380
6. Animales y plantas	154
7. Artes, industrias y ciencias	124
8. Fenómenos naturales	14
9. Personajes relacionados con las artes plásticas	112
10. Personajes relacionados con la literatura	181
11. Personajes relacionados con las artes dramáticas	42
12. Personajes relacionados con las ciencias humanas y sociales	89
13. Personajes relacionados con las ciencias naturales	17
14. Personajes relacionados con las ciencias naturales aplicadas	72
15. Personajes relacionados con las ciencias políticas y económicas	151
16. Personajes relacionados con la ingeniería y la tecnología en general	73
17. Sentimientos, emociones, movimientos sociales, políticos, etc.	61
18. Personajes relacionados con la música	69
19. Materiales	25
Total	3.901

2. - SUPERFÍCIE DEL TERME MUNICIPAL, PER DISTRICTES
2. - SUPERFICIE DEL TÉRMINO MUNICIPAL, POR DISTRICTOS

DISTRITOS	Ha.	% s/total	Población	Densidad Habitantes por Ha.
I	246	2,52	52.829	214,75
II	1.924,70	19,72	118.685	61,66
III	2.080,08	21,31	138.450	66,56
IV	257,40	2,64	82.421	320,21
V	92,80	0,95	47.767	514,73
VI	201,48	2,06	82.191	407,94
VII	299,40	3,07	134.942	450,71
VIII	592,36	6,07	158.425	267,45
IX	1.568,40	16,07	410.704	261,86
X	818,40	8,38	165.675	202,44
XI	552,72	5,66	107.926	195,26
XII	1.128,26	11,56	252.612	223,90
Total	9.762,-	100,-	1.752.627	179,53

3. - ZONA VERDA DEL MUNICIPI

3. - ZONA VERDE DEL MUNICIPIO

3.1. - Parcs forestals

3.1. - Parques forestales

DISTRITO	DENOMINACIÓN	SUPERFICIE m ²
III	Vallvidrera - Viljoana - La Budallera	1.777.182
III	Can Pascual - Can Castellví de Dalt	426.159
III	Santa Creu d'Olorde (Can Calopa)	927.889
III	Mas Pins	282.782
III	El Tibidabo	255.505
VIII	El Tibidabo	311.089
IX	Torre Baró	799.637
IX	Mina Canyelles	17.611
XII	Turó de Maria	149.384
XII	Montbau	152.250
XII	El Laberinto - Bosch Bausachs	807.352
XII	Sant Cebríà - La Meca	151.631
XII	Font Grogà - Sant Medir	2.330.597
	Total	8.389.068

3.3. - Jardines urbanos, places arbrades i parterres de la via pública

3.3. - Jardines urbanos, plazas arboladas y parterres en la vía pública

DISTRITO	JARDINES URBANOS N.º	Superficie m ²	PLAZAS ARBOLADAS N.º	Superficie m ²	Parterres en la vía pública Superficie m ²	TOTAL Superficie m ²
I	15	49.589,40	3	1.344,85	7.247,12	58.181,37
II	8	12.798,-	2	1.443,-	14.129,37	28.370,37
III	28	69.003,74	6	3.578,38	16.428,56	89.010,68
IV	9	42.050,-	-	-	14.880,-	56.930,-
V	10	25.676,-	-	-	7.660,-	33.336,-
VI	7	10.620,-	-	-	933,-	11.553,-
VII	8	26.667,50	2	732,-	4.436,-	31.835,50
VIII	12	54.687,40	5	5.366,-	4.604,90	64.658,30
IX	39	292.734,52	11	8.876,25	8.462,20	310.072,97
X	13	298.779,60	1	283,-	6.045,-	305.107,60
XI	17	136.283,-	1	763,-	35.934,-	172.980,-
XII	15	129.762,10	1	338,-	35.934,-	131.330,10
	Total	1.148.651,26	32	22.724,48	121.990,15	1.293.365,89

3.2. - Parcs urbans

3.2. - Parques urbanos

DISTRITO	DENOMINACIÓN	SUPERFICIE m ²
I	La Ciutadella	310.000
II	Montjuic	2.188.235
III	Font del Racó	12.860
III	Quinta Amelia	23.303
III	Monteroles	19.438
III	Poeta Eduardo Marquina	28.779
III	El Putxet	39.701
III	Castell de l'Oreneta	152.222
VIII	Güell	171.880
IX	La Guineueta	58.000
IX	Turó de la Peira	77.090
XI	Pedralbes	72.781
XI	La Rosaleda	37.977
XI	Cervantes	49.678
XII	El Guinardó	158.860
XII	El Laberinto	90.982
	Total	3.491.786

3.4. - Zona verda anys 1970 i 1980

3.4. - Zona verde años 1970 y 1980

CONCEPTOS	ZONA VERDE			
	AÑO 1970		AÑO 1980	
	Superficie m ²	Por 100 habit. m ²	Superficie m ²	Por 100 habit. m ²
Verde forestal	5.834.740	334,34	8.389.068	439,9
Verde urbano	4.210.294	241,25	4.785.152	250,9
Total	10.045.034	575,59	13.174.220	690,8
				DIFERENCIA
				Absoluta
				m ²
				%
				+2.554.328
				+43,78
				+ 574.858
				+13,65
				+3.129.186
				+31,15

II - METEOROLOGIA

FONTS - FUENTES

INSTITUTO NACIONAL DE METEOROLOGIA

MINISTERIO DE TRANSPORTES, TURISMO Y

COMUNICACIONES

II - METEOROLOGÍA

Fuente: FUENTES

INSTITUTO NACIONAL DE ESTADÍSTICA

MINISTERIO DE TRANSPORTES, TURISMO Y

COMUNICACIONES

DADES METEOROLÒGIQUES DE L'ANY
DATOS METEOROLÓGICOS DEL AÑO

OBSERVATORIO DE BARCELONA (Avinguda Garcia Morato, 7)
LONGITUD.....2º 10'E. Greenwich
LATITUD.....41º 22'N
ALTITUD.....36,7 m

MESES décadas	PRESIÓN A 36,7 m y en centígrados			TEMP. MEDIA			HUMEDAD		VIENTO		LLUVIA			NUBOSIDAD			HORAS SOL	
	(1)	(2)	(3)	(4)	(5)	(6)	(7)	(8)	(9)	(10)	(11)	(12)	(13)	(14)	(15)	(16)	(17)	(18)
Enero...1ª	759,8	766,2	753,0	9,8	12,6	6,9	67	6,2	NW	87	8,9	2	0	0	9	1	45	0
2ª	755,3	764,7	745,1	7,5	10,1	4,9	65	5,3	NW	88	1,9	2	0	1	6	3	33	30
3ª	759,0	765,7	751,8	12,4	15,5	9,5	76	8,3	SW	48	0,6	1	0	0	10	1	54	18
Febrero...1ª	761,4	766,2	755,2	13,0	16,0	10,0	76	8,6	SW	74	4,8	1	0	0	8	2	51	54
2ª	762,1	766,1	757,9	11,0	14,3	7,8	77	7,8	SW	96	18,2	5	0	2	6	2	57	54
3ª	763,9	768,0	759,6	10,5	12,6	8,5	80	7,8	NE	89	18,2	5	0	3	2	4	38	42
Marzo...1ª	757,1	764,0	748,3	12,3	15,3	9,3	70	7,4	NW	98	0	0	0	1	6	3	46	12
2ª	754,9	763,2	746,4	10,8	13,9	7,7	65	6,5	SE	96	2,7	2	0	1	7	2	45	46
3ª	754,5	764,5	739,2	14,3	18,2	10,4	75	8,1	SW	78	13,7	3	0	2	5	4	62	54
Abril...1ª	757,5	763,3	751,8	20,3	23,4	17,2	78	14,2	SE	72	7,4	2	0	0	8	2	75	48
2ª	759,9	765,1	751,8	20,9	24,3	17,6	73	14,1	S	70	6,2	1	0	4	5	1	107	42
3ª	757,7	761,2	753,8	23,1	26,2	20,0	75	16,3	SE	67	0	0	0	8	3	0	119	6
Mayo...1ª	759,3	763,0	753,8	25,0	28,1	22,0	74	17,8	SE	59	0	0	0	5	5	0	81	-
2ª	758,8	764,7	752,7	24,0	26,8	21,1	73	16,7	SE	67	51,8	1	0	1	8	1	77	36
3ª	759,5	763,4	756,1	24,1	26,6	21,5	78	17,7	SE	55	20,1	2	0	1	8	2	72	12
Junio...1ª	762,5	765,6	760,0	22,5	25,0	20,1	77	15,7	SE	54	36,7	2	0	0	6	4	41	36
2ª	760,9	765,8	752,1	23,2	26,0	20,5	80	17,3	SW	67	4,9	1	0	3	4	3	47	12
3ª	761,1	767,0	754,3	23,0	26,6	19,5	71	15,3	NE	65	IP	0	0	4	5	1	76	12
Julio...1ª	760,6	764,5	756,0	12,6	15,9	9,4	63	7,1	SE	70	1,2	1	0	3	6	1	69	42
2ª	758,1	763,4	749,0	13,6	16,6	10,5	72	8,4	NE	96	9,9	2	0	0	6	4	52	24
3ª	757,2	762,8	750,2	13,2	15,8	10,4	67	7,7	NE	-	1,4	1	0	1	6	3	65	24
Agosto...1ª	753,2	762,6	745,4	15,7	18,9	12,5	74	10,0	SW	63	10,7	2	0	1	8	1	73	54
2ª	757,9	761,7	752,1	16,2	19,3	13,0	72	9,7	SE	92	29,4	6	0	0	5	5	42	36
3ª	755,6	759,6	750,4	16,1	19,2	13,0	73	10,3	SE	63	23,2	3	0	0	8	3	68	18
Septb...1ª	758,4	765,4	750,0	18,4	21,2	15,6	75	12,3	SE	68	39,0	3	0	4	4	2	80	48
2ª	758,9	763,4	754,6	20,2	23,0	17,4	72	12,8	SE	78	IP	0	0	1	6	3	80	36
3ª	758,4	763,2	755,2	18,4	20,7	16,3	77	12,6	SW	60	31,0	3	0	1	4	5	58	42
Octubre...1ª	759,1	766,0	749,8	20,8	24,2	17,3	73	13,7	SW	72	18,7	1	0	1	7	2	45	0
2ª	752,6	767,3	742,1	15,5	19,3	11,7	53	7,6	NW	74	0	0	0	3	5	2	63	54
3ª	760,6	765,7	750,6	16,6	20,5	12,7	71	10,4	SW	81	0	0	0	2	7	2	68	42
Noviemb...1ª	753,4	761,9	742,5	12,8	15,8	9,7	76	9,1	NW	76	30,1	5	0	1	2	7	23	18
2ª	759,9	767,0	750,3	13,5	17,5	9,6	69	8,4	SW	77	1,8	1	0	3	7	0	58	42
3ª	760,6	774,0	751,2	11,8	15,1	8,6	59	6,5	NW	87	14,0	1	0	4	4	2	57	36
Diciemb...1ª	761,9	778,1	752,1	7,5	11,2	3,8	56	4,7	NW	98	0	0	0	5	5	0	54	36
2ª	762,2	774,9	743,6	10,1	13,9	6,3	65	6	SW	53	3,0	1	0	1	8	1	56	18
3ª	748,2	771,7	746,9	11,2	14,7	7,6	64	5,6	NNE	101	0	0	0	6	5	0	65	30

(1) Média en mm	(4) Média en °C	(7) H. Média %	(11) Total mm	(14) D. despejados	(17) Horas
(2) Máxima en mm	(5) Média en mm	(8) Tens. Média mm	(12) Días lluvia	(15) Días nubosos	(18) Minut
(3) Mínima en mm	(6) Média en °C	(9) D. Dominante	(13) Días nieve	(16) D. Cubiertos	
		(10) Máx. Km hora			

La presión y la temperatura medias se han calculado como promedios de los valores extremos correspondientes a cada día de la respectiva década. Los datos de humedad y tensión de vapor se refieren al promedio de las observaciones de 7, 13 y 18 horas TMG realizadas con un psicrómetro. Un día se califica de "nuboso" si la suma de las octavas partes del cielo cubierto a 7, 13 y 18 horas está comprendida entre 5 y 19; si dicha suma es inferior a 5, el día se considera "despejado", mientras si supera a 19, se denomina "cubierto".

DEMOGRAFIA I POBLACIÓ DEMOGRAFÍA Y POBLACIÓN

Fonts

Elaboracions pròpies d'Estadística Municipal en base a les butlletes generades i informatitzades per la Unitat Operativa de Població de l'Ajuntament de Barcelona, amb informació extreta del Registre Civil (naixements, defuncions, matrimonis) i de la pròpia gestió de la Unitat Operativa de Població (altes, baixes i trasllats de domicili).

La codificació de les causes de defunció la realitza l'Institut Municipal de la Salut. La resta de codificacions es realitza per Estadística Municipal.

Es publica també uns primers resultats del Padró d'Habitants amb referència a 1er. de març de 1981. La font és l'operació de camp realitzada conjuntament amb el Instituto Nacional de Estadística. Les xifres publicades són les oficials aprovades per aquest Institut.

Fuentes

Elaboraciones propias de Estadística Municipal basadas en los boletines generados e informatizados por la Unidad Operativa de Población del Ayuntamiento de Barcelona, con información extraída del Registro Civil (nacimientos, defunciones, matrimonios) y de la propia gestión de la Unidad Operativa de Población (altas, bajas y traslados de domicilio).

La codificación de las causas de defunción la realiza el Instituto Municipal de la Salud. El resto de codificaciones se realiza por Estadística Municipal.

Se publican también los primeros resultados del Padrón de Habitantes con referencia a 1 de marzo de 1981. La fuente es la operación de campo realizada conjuntamente con el Instituto Nacional de Estadística. Las cifras publicadas son las oficiales aprobadas por este Instituto.

Nota

S'inicia aquest any una remodelació de la informació estadística demogràfica. L'enfocament consisteix en ampliar les informacions ofertes. Al mateix temps, però, no podem desequilibrar el Butlletí sencer donant un pes excessiu a la Demografia. Per aconseguir ambdós objectius s'editarà un nou butlletí dedicat específicament a Demografia. Alhora serà suplement d'aquest Butlletí anual i de la Gasetta Sanitària de l'Ajuntament de Barcelona. En el suplement estadístic hi constaran les taules més detallades espacial o temàticament. En aquest Butlletí hi quedaran les informacions més bàsiques o d'ús més general. Finalment, també s'ha de dir que informacions tan detallades que no és possible la seva edició, podran ser consultades en les biblioteques especialitzades de l'Institut Municipal de la Salut o d'Estadística Municipal. Enguany hem encetat aquest procés amb les defuncions. En primer lloc es dona una èmfasi més gran als residents respecte als no residents a la Ciutat i que hi han vingut a morir. En segon lloc s'utilitza la IX revisió de la Nomenclatura de Causes de Defunció de l'Assemblea Mundial de la Salut. En tercer lloc es desplacen les taules detallades sobre tuberculosi, càncer i cor al Suplement Estadístic de la Gasetta Sanitària.

També s'ha de notar que s'han suprimit les taules sobre suïcidis, ja que no es disposa d'informació fiable.

Nota

Este año se inicia una remodelación de la información estadística demográfica. El enfoque consiste en ampliar las informaciones que se ofrecen. Al mismo tiempo, sin embargo, no podemos desequilibrar el Boletín en su totalidad dando un peso excesivo a la Demografía. Para conseguir ambos objetivos se editará un nuevo boletín dedicado específicamente a Demografía. A la vez será suplemento de este Boletín anual y de la «Gasetta Sanitària de l'Ajuntament de Barcelona». En el suplemento estadístico aparecerán las tablas más detalladas espacial o temáticamente. En este Boletín quedarán las informaciones más básicas o de uso más general. Finalmente, también hemos de manifestar que informaciones tan detalladas que no sea posible su edición, podrán ser consultadas en las bibliotecas especializadas del «Institut Municipal de la Salut» o de «Estadística Municipal». Este año hemos iniciado este proceso con las defunciones. En primer lugar se da un énfasis especial a los residentes respecto a los no residentes en la Ciudad y que han venido a morir en ella. En segundo lugar se utiliza la IX revisión de la Nomenclatura de Causas de Defunción de la Asamblea Mundial de la Salud. En tercer lugar se trasladan las tablas sobre tuberculosi, càncer y corazón al «Suplement Estadístic de la Gasetta Sanitària».

También hemos de hacer constar que se han suprimido las tablas sobre los suïcidios, ya que no disponemos de información fiable.

a) Síntesis Demográfica - Síntesis Demográfica

Categoría	1987		1988	
	Varones	Mujeres	Varones	Mujeres
Total de habitantes	11,110	8,022	11,110	8,022
Urbanos	8,022	6,000	8,022	6,000
Rurales	3,088	2,022	3,088	2,022
Indígenas	1,000	500	1,000	500
Extranjeros	1,088	1,522	1,088	1,522

(1) Síntesis demográfica de la población total y por sexo en el año 1987.
 (2) La población indígena y extranjera en el año 1987. Los datos de la población indígena y extranjera en el año 1987 son los mismos que en el año 1988.

b) Población - Población

1 - Población censada por distritos del Partido Municipal de Habitantes renovados en el año 1987
 al día 1° de marzo de 1987.
 2 - Población censada por distritos del Partido Municipal de Habitantes renovados en el año 1987
 al día 1° de marzo de 1987.

Categoría	1987		1988	
	Varones	Mujeres	Varones	Mujeres
Total	11,110	8,022	11,110	8,022
Urbanos	8,022	6,000	8,022	6,000
Rurales	3,088	2,022	3,088	2,022

3 - Movimiento de la población por mes

Mes	1987		1988	
	Varones	Mujeres	Varones	Mujeres
Enero	1,000	500	1,000	500
Febrero	1,000	500	1,000	500
Marzo	1,000	500	1,000	500
Abril	1,000	500	1,000	500
Mayo	1,000	500	1,000	500
Junio	1,000	500	1,000	500
Julio	1,000	500	1,000	500
Agosto	1,000	500	1,000	500
Septiembre	1,000	500	1,000	500
Octubre	1,000	500	1,000	500
Noviembre	1,000	500	1,000	500
Diciembre	1,000	500	1,000	500

a) SÍNTESI DEMOGRÀFICA - SÍNTESIS DEMOGRÁFICA

Total de nacidos vivos (Residentes)	20.311
Total de matrimonios	9.187 (1)
Total de defunciones (Residentes)	14.134
Inmigrantes	8.919
Emigrantes	16.780
Fallecidos de menos de un año	91

(2) Natalidad por 1.000 habitantes	11,10
(2) Nupcialidad por 1.000 habitantes	5,02
(2) Mortalidad por 1.000 habitantes	7,72
(2) Inmigrantes por 1.000 habitantes	4,87
(2) Emigrantes por 1.000 habitantes	9,17
Fallecidos de menos de un año por 100 nacidos vivos	0,45

(1) Sólo los celebrados en Barcelona.

(2) La población utilizada para los coeficientes es la calculada para 30 de junio de 1980. Para el cálculo de los coeficientes de natalidad y mortalidad se han excluido los hechos transeúntes.

b) POBLACIÓ - POBLACIÓN

1. - Resum numèric per districtes del Padró Municipal d'Habitants renovat amb referència al dia 1er. de març de 1981

1. - Resumen numérico por distritos del Padrón Municipal de Habitantes renovado con referencia al día 1º de marzo de 1981

Dto. (1)	Núm. de secciones (2)	Familias (3)	RESIDENTES PRESENTES		RESIDENTES AUSENTES		TRANSEUNTOS		POBLACIÓN DE DERECHO			POBLACIÓN DE HECHO		
			Varones (4)	Mujeres (5)	Varones (6)	Mujeres (7)	Varones (8)	Mujeres (9)	TOTAL (10)	Varones (11)	Mujeres (12)	TOTAL (13)	Varones (14)	Mujeres (15)
TOT.	1.059	578.058	821.630	914.277	10.489	6.231	10.613	8.380	1.752.627	832.119	920.508	1.754.900	832.243	922.657
1	52	19.528	24.149	28.021	407	252	1.171	438	52.829	24.556	28.273	53.779	25.320	28.459
2	82	41.562	55.461	62.147	661	461	511	373	118.685	56.122	62.563	118.492	55.972	62.520
3	79	46.575	63.642	73.621	665	522	804	1.286	138.450	64.307	74.143	139.353	64.446	74.907
4	64	30.187	36.389	45.078	607	347	654	612	82.421	36.996	45.425	82.733	37.043	45.690
5	54	18.705	21.957	25.246	353	211	557	274	47.767	22.310	25.457	48.034	22.514	25.520
6	61	29.781	36.554	44.550	611	476	882	618	82.191	37.165	45.026	82.604	37.436	45.168
7	78	46.603	63.630	70.091	731	490	536	455	134.942	64.361	70.581	134.712	64.166	70.546
8	96	56.522	72.740	84.403	804	478	569	698	158.425	73.544	84.881	158.410	73.309	85.101
9	207	120.942	198.050	208.167	2.952	1.535	1.993	1.383	410.704	201.002	209.702	409.593	200.043	209.550
10	97	53.871	79.391	85.249	629	343	270	217	165.675	80.083	85.592	165.127	79.661	85.466
11	58	37.079	49.560	57.309	640	417	1.187	841	107.926	50.200	57.726	108.897	50.747	58.150
12	131	76.701	120.107	130.395	1.366	744	1.479	1.185	252.612	121.473	131.139	253.166	121.586	131.580

Equivalencia de columnas

(10) = (4) + (5) + (6) + (7)
 (10) = (11) + (12)
 (11) = (4) + (6)
 (12) = (5) + (7)

(13) = (4) + (5) + (8) + (9)
 (13) = (14) + (15)
 (14) = (4) + (8)
 (15) = (5) + (9)

Aprobada por el Instituto Nacional de Estadística el 8 de octubre de 1981.

2. - Moviment de la població per mesos 2. - Movimiento de la población por meses

MESES	Población de Derecho a 1.º mes			Movimiento natural			Movimiento migratorio					Inclusiones por omisión	Aumento de población en el mes	Población de derecho a fin de mes		
	Varones	Mujeres	TOTAL	Nacidos vivos	Fallecidos	Crecimiento vegetativo	Inmigrantes		Emigrantes		Crecimiento migratorio			Varones	Mujeres	TOTAL
							Por cambio de municipio	Por cambio de distrito	Por cambio de municipio	Por cambio de distrito						
Enero	901.960	1.005.038	1.906.998	1.721	1.235	486	907	1.260	579	1.260	328	496	1.310	902.589	1.005.719	1.908.308
Febrero	902.589	1.005.719	1.908.308	1.594	1.180	414	842	1.311	1.461	1.311	- 619	613	408	902.774	1.005.942	1.908.716
Marzo	902.774	1.005.942	1.908.716	1.702	1.189	513	721	1.418	1.835	1.418	-1.114	726	125	902.827	1.006.014	1.908.841
Abril	902.827	1.006.014	1.908.841	1.657	1.063	594	743	1.202	1.269	1.202	- 526	441	509	903.049	1.006.301	1.909.350
Mayo	903.049	1.006.301	1.909.350	1.895	1.178	717	966	1.367	1.542	1.367	- 576	474	615	903.406	1.006.559	1.909.965
Junio	903.406	1.006.559	1.909.965	1.678	1.068	610	622	1.025	1.549	1.025	- 927	329	12	903.361	1.006.616	1.909.977
Julio	903.361	1.006.616	1.909.977	1.764	1.055	709	637	1.145	1.503	1.145	- 866	438	281	903.456	1.006.802	1.910.258
Agosto	903.456	1.006.802	1.910.258	1.650	994	656	532	779	1.226	779	- 694	332	294	903.625	1.006.927	1.910.552
Septiembre	903.625	1.006.927	1.910.552	1.683	980	703	754	1.014	1.796	1.014	-1.042	388	49	903.576	1.007.025	1.910.601
Octubre	903.576	1.007.025	1.910.601	1.715	1.176	539	895	1.274	1.536	1.274	- 641	544	442	903.637	1.007.370	1.911.043
Noviembre	903.673	1.007.370	1.911.043	1.572	1.271	301	734	928	1.379	928	- 645	590	246	903.757	1.007.532	1.911.289
Diciembre	903.757	1.007.532	1.911.289	1.680	1.745	- 65	566	659	1.105	659	- 539	314	160	903.119	920.508	1.752.627 (3)
Total	901.960	1.005.942	1.906.998	20.311	14.134	6.177	8.919	13.382	16.780	13.382	-7.861	5.685	4.001	832.119	920.508	1.752.627 (3)

(3) Población resultante del Padrón en 1.º de marzo 1981.

3. - Moviment de la població per districtes
3. - Movimiento de la población por distritos

DISTRITOS	Población de Derecho a 1.º año			Movimiento natural			Movimiento migratorio						Población de derecho a fin de año					
	Varones	Mujeres	TOTAL	Nacidos vivos	Fallecidos	Crecimiento vegetativo	Inmigrantes			Emigrantes			Crecimiento migratorio	Inclusiones por omisión	Aumento de población en el mes	Varones	Mujeres	TOTAL
							Por cambio de municipio	Por cambio de distrito	Por cambio de municipio	Por cambio de distrito								
I	30.901	34.987	65.888	496	738	- 242	298	282	683	317	- 620	220	- 642	52.829	24.556	28.273		
II	61.691	68.509	130.200	1.306	1.103	203	618	995	1.272	1.609	- 728	331	- 194	118.885	56.122	62.563		
III	70.018	86.180	156.198	1.306	1.011	295	664	970	1.512	874	- 752	357	- 100	138.450	64.307	74.143		
IV	42.162	52.497	94.659	742	983	- 241	449	660	841	783	- 515	314	- 442	82.421	36.996	45.425		
V	30.289	33.841	64.130	416	728	- 312	186	198	604	469	- 689	284	- 717	47.767	22.310	25.457		
VI	39.888	49.020	88.908	721	913	- 192	486	633	794	623	- 298	196	- 294	82.191	37.165	45.026		
VII	64.550	70.559	135.109	1.632	1.020	612	975	1.081	1.314	833	- 91	301	822	134.942	64.361	70.581		
VIII	79.260	91.864	171.124	1.705	1.475	230	600	1.132	1.228	1.133	- 629	556	157	158.425	73.544	84.881		
IX	206.383	214.082	420.465	5.692	2.450	3.242	1.849	3.265	3.935	3.051	-1.872	1.041	2.411	410.704	201.002	209.702		
X	82.561	88.502	171.063	2.041	1.284	757	1.020	1.613	1.312	1.601	- 280	662	1.139	165.675	80.083	85.592		
XI	50.714	59.868	110.582	1.179	750	429	801	910	768	686	257	433	1.119	107.926	50.200	57.726		
XII	143.543	155.129	298.672	3.075	1.679	1.396	973	1.643	2.517	1.743	-1.644	990	742	252.612	121.473	131.139		
Total	901.960	1.005.038	1.906.998	20.311	14.134	6.177	8.919	13.382	16.780	13.382	-7.861	5.685	4.001	1.752.627	832.119	920.508		

4. - Àrea metropolitana de Barcelona
4. - Área metropolitana de Barcelona

Població (Padró 1980), superfície i densitat
Población (Padrón 1980), superficie y densidad

MUNICIPIOS	POBLACIÓN	SUPERFICIE Ha.	DENSIDAD Habit. por Ha.
1. Badalona	229.780	2.247	102,3
2. Castelldefels	24.697	1.241	19,9
3. Cerdanyola	50.885	3.129	16,3
4. Cornellà de Llobregat	91.563	690	132,7
5. Esplugues de Llobregat	46.079	460	100,2
6. Gavà	33.624	3.090	10,9
7. L'Hospitalet de Llobregat	295.074	1.099	268,5
8. Molins de Rei	18.308	1.600	11,4
9. Montcada i Reixac	25.625	2.334	11,-
10. Montgat	6.944	283	24,5
11. Pallejà	5.728	841	6,8
12. Papiol (El)	3.187	883	3,6
13. Prat de Llobregat (El)	60.419	3.223	18,7
14. Ripollet	26.133	439	59,5
15. Sant Adrià del Besòs	36.397	614	59,3
16. Sant Boi de Llobregat	72.926	2.194	33,2
17. Sant Climent de Llobregat	2.083	1.073	1,9
18. Sant Cugat del Vallès	30.633	4.832	6,3
19. Sant Feliu de Llobregat	38.004	1.179	32,2
20. Sant Joan Despi	25.309	563	45,-
21. Sant Just Desvern	11.022	785	14,-
22. Sant Vicenç dels Horts	20.182	914	22,1
23. Santa Coloma de Cervelló	2.520	752	3,4
24. Santa Coloma de Gramanet	140.613	705	199,5
25. Tiana	3.028	790	3,8
26. Viladecans	43.358	2.011	21,6
Àrea Metropolitana sin Barcelona	1.344.121	37.971	35,4
27. Barcelona	1.752.627	9.762	179,5
Total Àrea Metropolitana de Barcelona	3.096.748	47.733	64,9

5. - Dades de població, nascuts vius, matrimonis i defuncions
 5. - Datos de población, nacidos vivos, matrimonios y defunciones
 Números absolutos y relativos por 1.000 habitantes desde el año 1900

AÑOS	Población	Natalidad		Nupcialidad		Mortalidad	
		Números absolutos	Por 1.000 habitantes	Números absolutos	Por 1.000 habitantes	Números absolutos	Por 1.000 habitantes
1900	537.354	12.734	24,98	5.024	9,85	13.523	26,53
1091	542.144	13.258	24,61	4.980	9,23	14.884	27,58
1902	546.982	13.602	24,98	5.225	9,59	12.596	23,13
1903	551.463	13.865	25,24	5.076	9,24	12.849	23,39
1904	556.787	13.911	25,10	4.814	8,96	12.985	23,43
1905	561.755	13.405	23,97	4.731	8,46	13.966	24,97
1906	566.768	14.043	24,89	4.910	8,70	13.945	24,71
1907	571.826	13.457	23,64	4.791	8,42	13.226	23,23
1908	576.729	13.869	24,15	4.878	8,49	13.287	23,14
1909	581.876	13.436	23,19	4.411	7,61	14.592	25,19
1910	587.411	13.385	22,89	4.790	8,19	13.546	23,17
1911	592.476	13.548	22,96	5.134	8,70	13.847	23,47
1912	599.113	13.748	23,07	5.249	8,81	13.172	22,11
1913	603.421	14.047	23,36	5.417	9,01	14.661	24,38
1914	607.170	14.087	23,27	5.246	8,67	16.577	27,39
1915	619.083	14.111	23,01	5.020	8,19	14.468	23,60
1916	623.524	14.587	23,48	5.527	8,90	14.325	23,06
1917	628.144	14.625	23,37	5.937	9,49	16.253	25,97
1918	640.769	14.778	23,29	6.181	9,74	22.767	35,88
1919	663.387	15.504	23,78	7.021	10,77	17.685	27,12
1920	710.335	16.554	24,10	7.801	11,36	16.601	24,17
1921	723.375	17.723	24,72	8.117	11,32	14.774	20,61
1922	726.080	17.597	24,28	7.569	10,44	15.620	21,55
1923	727.294	18.309	25,20	7.496	10,32	16.277	22,40
1924	812.787	18.114	23,52	7.906	10,27	15.334	19,91
1925	817.859	18.817	23,08	7.556	9,27	15.108	18,53
1926	823.568	18.625	22,69	7.186	8,76	14.721	17,94
1927	832.729	17.784	21,47	7.280	8,79	14.707	17,76
1928	840.931	17.750	21,21	7.555	9,03	14.075	16,82
1929	881.275	17.902	20,79	8.032	9,53	16.099	18,70
1930	1.055.565	18.754	19,88	8.342	8,84	13.768	14,59
1931	1.007.820	17.928	17,81	8.137	8,08	15.916	15,81
1932	1.014.566	18.137	17,94	6.617	6,54	14.921	14,76
1933	1.023.625	17.073	16,75	6.477	6,36	14.778	14,50
1934	1.036.841	16.433	15,96	6.987	6,78	14.290	13,87
1935	1.048.641	16.419	15,75	7.903	7,58	14.641	14,04
1936	1.062.157	16.923	16,03	9.888	9,37	15.012	14,22
1937	1.074.637	16.215	15,18	9.759	9,13	17.383	16,27
1938	1.085.564	13.603	12,59	5.441	5,04	28.192	26,10
1939	1.085.951	8.922	8,22	7.061	6,50	20.294	18,69
1940	1.081.175	18.377	16,96	10.004	9,23	13.690	12,63
1941	1.087.099	14.929	13,77	7.971	7,35	14.051	12,96
1942	1.092.121	13.802	12,67	6.966	6,39	15.760	14,46
1943	1.105.716	16.379	14,90	7.276	6,62	12.098	11,01
1944	1.129.837	17.370	15,54	8.285	7,41	13.489	12,07
1945	1.205.509	18.424	15,73	8.277	7,09	12.739	10,91
1946	1.213.909	18.344	15,16	9.556	7,90	13.096	10,83
1947	1.225.318	18.332	15,03	10.309	8,45	13.917	11,41
1948	1.268.973	20.139	16,15	10.128	8,12	12.053	9,66
1949	1.285.920	19.645	15,38	9.465	7,41	13.705	10,73
1950	1.280.179	17.952	13,99	9.921	7,73	12.324	9,61
1951	1.288.283	17.541	13,68	10.063	7,85	14.480	11,29
1952	1.305.520	19.116	14,77	9.941	7,68	11.627	8,98
1953	1.321.878	19.410	14,78	10.425	7,94	11.227	8,55
1954	1.361.379	20.083	15	10.988	8,20	11.117	8,30
1955	1.403.028	20.014	14,49	11.635	8,42	11.665	8,44
1956	1.431.753	20.500	14,48	12.430	8,78	13.460	9,51
1957	1.466.937	22.149	15,28	12.218	8,43	12.823	8,84
1958	1.503.312	22.991	15,49	12.184	8,21	12.144	8,18
1959	1.538.710	24.110	15,84	11.862	7,80	12.554	8,25
1960	1.557.863	23.869	15,37	11.464	7,38	12.263	7,89
1961	1.591.402	24.096	15,33	11.770	7,49	11.911	7,58
1962	1.626.064	26.021	16,18	10.811	6,72	12.799	7,96
1963	1.660.481	27.350	16,65	11.122	6,77	13.553	8,25
1964	1.696.008	30.105	17,92	10.797	6,43	13.179	7,85
1965	1.655.603	30.362	18,45	10.799	6,56	13.537	8,23
1966	1.697.102	30.345	18,16	11.154	6,67	13.712	8,20
1967	1.738.498	30.941	17,97	10.844	6,30	14.172	8,23
1968	1.759.148	30.661	17,55	10.941	6,26	13.987	8
1969	1.775.570	30.152	17,07	11.077	6,27	15.508	8,78
1970	1.745.142	29.941	17,28	11.399	6,58	14.808	8,55
1971	1.762.977	30.779	17,56	11.713	6,68	15.751	8,98
1972	1.785.521	30.956	17,46	11.825	6,67	14.422	8,14
1973	1.804.652	31.689	17,66	12.096	6,74	16.354	9,11
1974	1.816.623	30.573	16,89	12.575	6,95	15.841	8,75
1975	1.751.136	30.237	16,95	12.166	6,82	16.046	9
1976	1.816.316	27.897	15,64	11.400	6,39	16.023	8,98
1977	1.886.921	25.297	13,90	11.322	6,22	14.107	7,75
1978	1.902.713	23.917	12,63	10.537	5,57	14.303	2,56
1979	1.906.998	22.465	11,80	9.692	5,09	14.069	7,39
1980	1.752.627	20.311	11,10	9.187	5,02	14.134	7,72

* A partir de este año, en los nacimientos y defunciones se excluyen los hechos transeúntes.
 NOTA. - El cálculo de las tasas de natalidad, nupcialidad y mortalidad se ha hecho con arreglo a la población en 30 de junio de cada año.

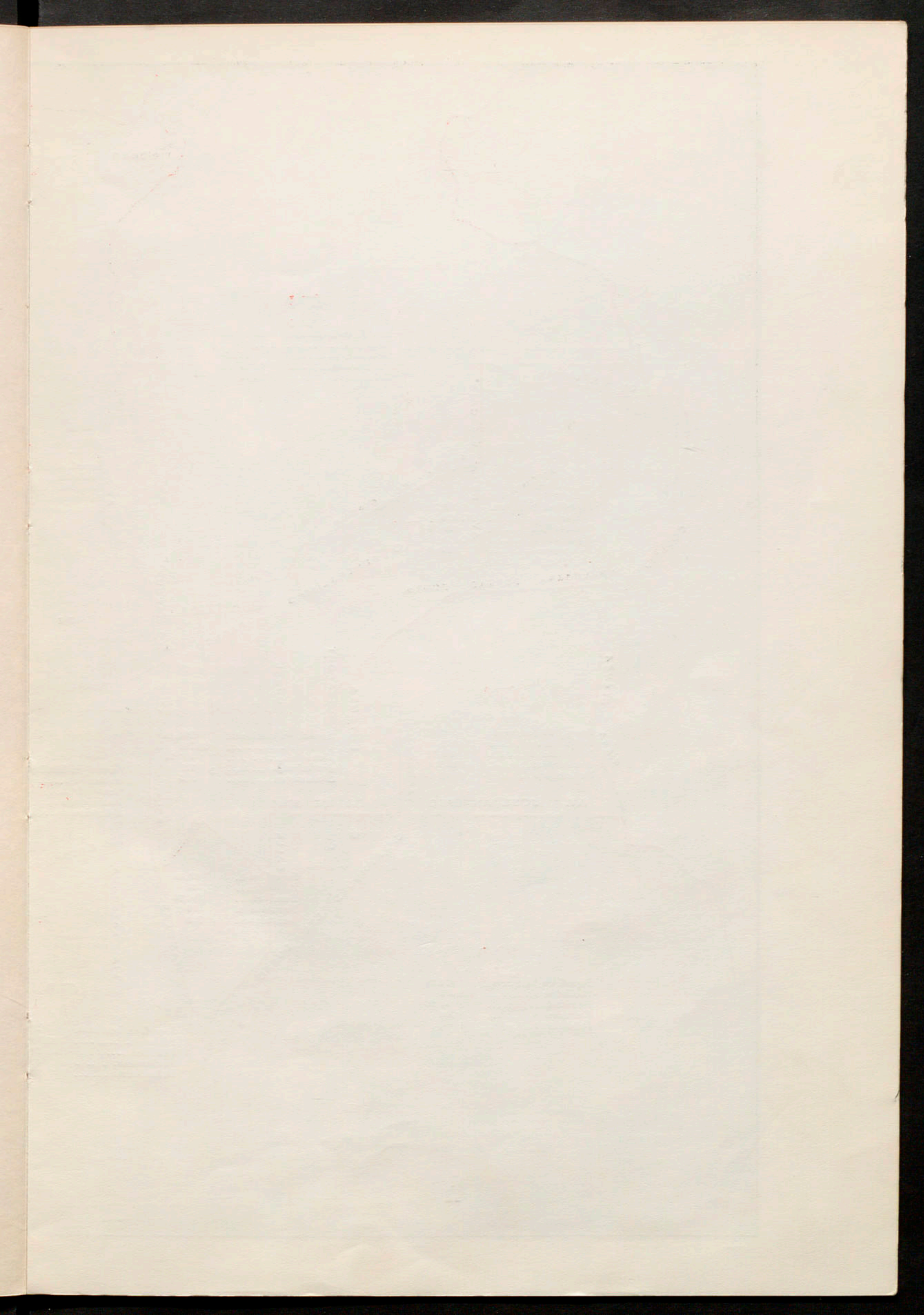

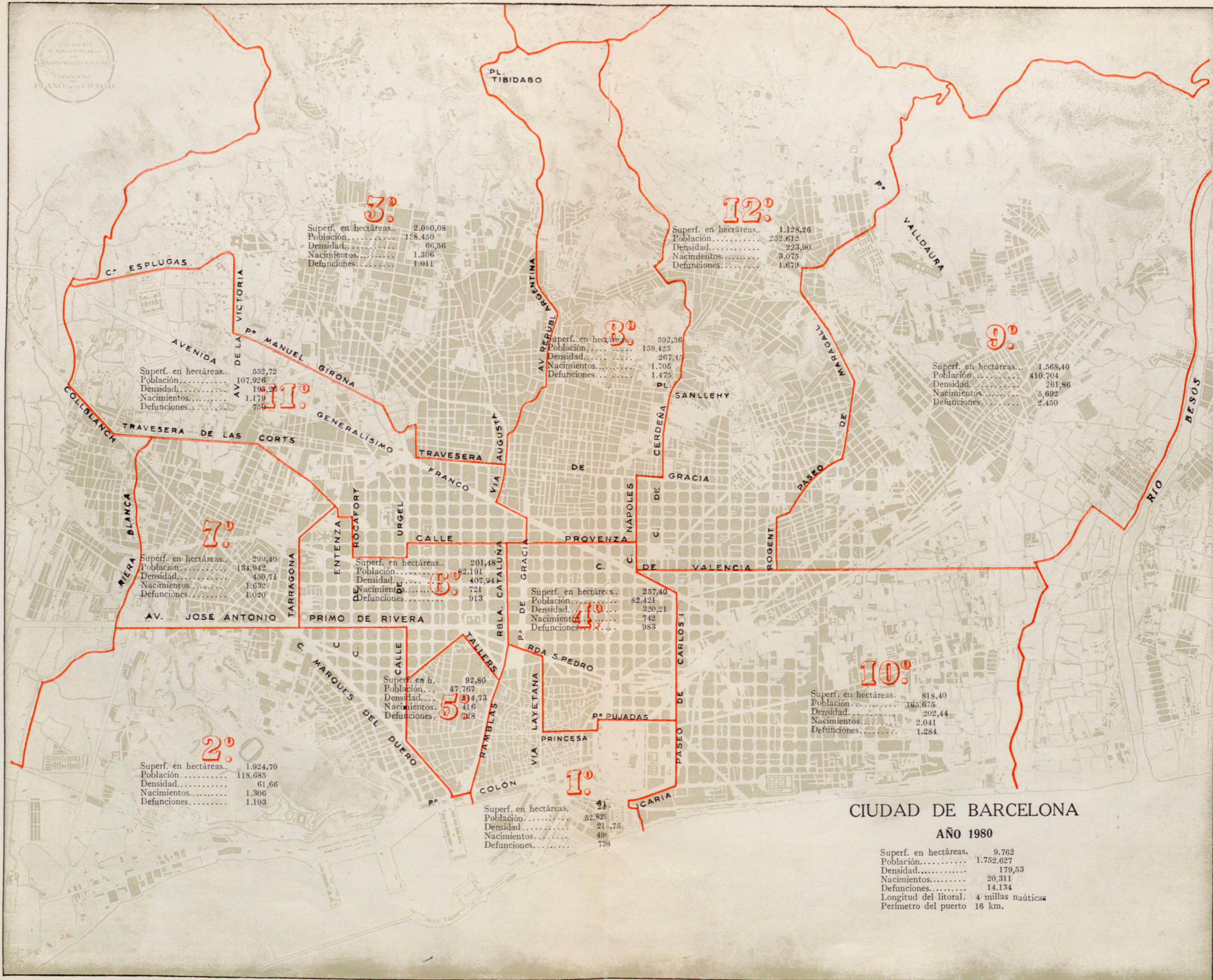

3.º

Superf. en hectáreas..	2.080,08
Población.....	128.450
Densidad.....	66,56
Nacimientos.....	1.306
Defunciones.....	1.011

12.º

Superf. en hectáreas..	1.128,26
Población.....	252.612
Densidad.....	223,90
Nacimientos.....	3.075
Defunciones.....	1.679

11.º

Superf. en hectáreas..	552,72
Población.....	107.926
Densidad.....	193,29
Nacimientos.....	1.179
Defunciones.....	759

8.º

Superf. en hectáreas..	592,36
Población.....	158.425
Densidad.....	267,47
Nacimientos.....	1.705
Defunciones.....	1.475

9.º

Superf. en hectáreas..	1.568,40
Población.....	410.704
Densidad.....	261,86
Nacimientos.....	5.692
Defunciones.....	2.450

7.º

Superf. en hectáreas..	299,40
Población.....	134.942
Densidad.....	450,71
Nacimientos.....	1.632
Defunciones.....	1.020

6.º

Superf. en hectáreas..	201,48
Población.....	82.191
Densidad.....	407,94
Nacimientos.....	721
Defunciones.....	913

4.º

Superf. en hectáreas..	257,40
Población.....	82.421
Densidad.....	320,21
Nacimientos.....	742
Defunciones.....	983

5.º

Superf. en h.	92,80
Población.....	47.767
Densidad.....	514,73
Nacimientos.....	416
Defunciones.....	228

2.º

Superf. en hectáreas..	1.924,70
Población.....	118.685
Densidad.....	61,66
Nacimientos.....	1.306
Defunciones.....	1.103

1.º

Superf. en hectáreas..	41,24
Población.....	52.826
Densidad.....	21,75
Nacimientos.....	491
Defunciones.....	738

10.º

Superf. en hectáreas..	818,40
Población.....	165.675
Densidad.....	202,44
Nacimientos.....	2.041
Defunciones.....	1.284

CIUDAD DE BARCELONA
AÑO 1980

Superf. en hectáreas..	9.762
Población.....	1.752.627
Densidad.....	179,53
Nacimientos.....	20.311
Defunciones.....	14.134
Longitud del litoral.	4 millas náuticas
Perímetro del puerto	16 km.

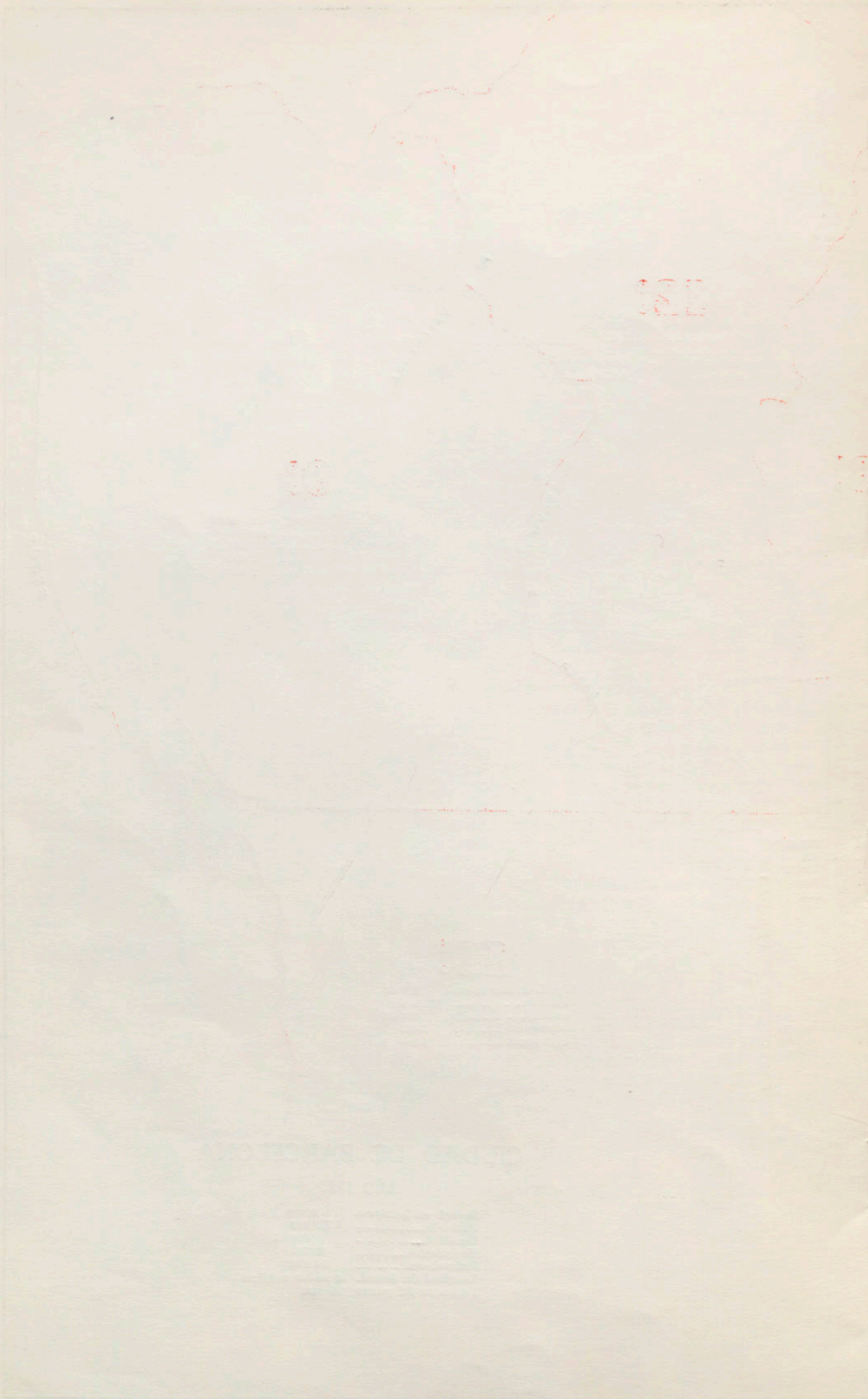

c) DADES DEMOGRÀFIQUES - DATOS DEMOGRÁFICOS

1. - Síntesi del moviment natural de la població 1. - Síntesis del movimiento natural de la población

NAIXEMENTS - NACIMIENTOS

Su distribución en cuanto al orden y sexo es la siguiente:

ORDEN	Número de partos	NÚMERO DE NACIDOS		
		Varones	Mujeres	Total
Simplex	37.528	19.277	18.251	37.528
Dobles	261	262	260	522
Triples	2	4	2	6
Cuádruples	1	3	1	4
Total	37.792	19.546	18.514	38.060

Su distribución atendiendo al sexo de los nacidos y, retrospectivamente, desde el año 1921 es la siguiente:

PERÍODOS	NACIDOS VIVOS				
	Varones	Mujeres	Total	Exceso de varones	Varones por 100 mujeres
Media anual del quinquenio 1921-1925	9.320	8.792	18.112	528	106,01
Media anual del quinquenio 1926-1930	9.434	8.729	18.163	705	108,08
Media anual del quinquenio 1931-1935	8.919	8.281	17.200	638	107,70
Media anual del quinquenio 1936-1940	7.369	7.169	14.808	470	106,56
Media anual del quinquenio 1941-1945	8.293	7.878	16.171	415	105,27
Media anual del quinquenio 1946-1950	9.747	9.268	19.015	479	105,17
Media anual del quinquenio 1951-1955	10.746	10.038	20.748	708	107,05
Media anual del quinquenio 1956-1960	14.135	13.355	27.490	780	105,84
Media anual del quinquenio 1961-1965	18.102	17.022	35.124	1.080	106,34
Media anual del quinquenio 1966-1970	22.772	21.279	44.051	1.493	107,02
Media anual del quinquenio 1971-1975	26.299	24.877	51.176	1.422	105,72
Media 1976	25.104	23.581	48.685	1.523	106,46
Media 1977	23.192	21.853	45.045	1.339	106,13
Media 1978	22.801	21.122	43.923	1.679	107,95
Media 1979	21.471	20.246	41.717	1.225	106,05
Media 1980	19.546	18.514	38.060	1.032	105,57

Su distribución, atendiendo al mes, distrito y vecindad de los padres, es la siguiente:

MES	NACIDOS VIVOS				DISTRITO	NACIDOS VIVOS	
	Nacidos de padres vecinos	Nacidos de padres transeúntes	Total	Promedio diario		Total	Promedio diario
Enero	1.721	1.478	3.199	103,19	I	496	1,36
Febrero	1.594	1.373	2.967	102,31	II	1.306	3,57
Marzo	1.702	1.506	3.208	103,48	III	1.306	3,57
Abril	1.657	1.458	3.115	103,83	IV	742	2,03
Mayo	1.895	1.614	3.509	113,19	V	416	1,14
Junio	1.678	1.447	3.125	104,17	VI	721	1,97
Julio	1.764	1.450	3.214	103,68	VII	1.632	4,46
Agosto	1.650	1.503	3.153	101,71	VIII	1.705	4,66
Septiembre	1.683	1.535	3.218	107,27	IX	5.692	15,55
Octubre	1.715	1.513	3.228	104,13	X	2.041	5,58
Noviembre	1.572	1.347	2.919	97,30	XI	1.179	3,22
Diciembre	1.680	1.525	3.205	103,39	XII	3.075	8,40
Año 1980	20.311	17.749	38.060	103,99	Transeúntes	17.749	48,49
Año 1979	22.465	19.252	41.717	114,29	Año 1980	38.060	103,99
					Año 1979	41.717	114,29

Mitja diària, per mesos, de naixements, matrimonis i defuncions, a l'últim trienni
Media diaria, por meses, de nacimientos, matrimonios y defunciones, en el ultimo trienio

	NAIXEMENTS			MATRIMONIS			DEFUNCIONS		
	1978	1979	1980	1978	1979	1980	1978	1979	1980
Enero	118,51	124,35	103,19	23,74	23,65	23,42	48,68	51,52	45,72
Febrero	118,42	116,75	102,31	17,39	15,64	15,21	52,10	48,14	47,55
Marzo	119,96	116,61	103,48	26,32	20,58	23,29	51,10	48,32	46,42
Abril	128,06	119,20	103,83	25,20	21,77	23,57	49,40	46,80	42,33
Mayo	136,35	122,61	113,19	31,45	34,84	24,24	43,29	43,94	44,39
Junio	129,10	117,53	104,17	30,23	28,87	26,73	43,47	39,27	42,93
Julio	116,96	117,68	103,68	42,65	39,16	39,29	42,58	42,55	40,87
Agosto	115,41	107,32	101,71	36,94	31,16	26,13	39,55	38,97	39,16
Septiembre	122,86	115,-	107,27	34,93	29,60	30,27	39,90	39,40	39,63
Octubre	119,19	104,45	104,13	29,58	22,74	25,07	43,29	43,77	45,19
Noviembre	115,43	104,33	97,30	23,27	24,90	18,33	47,03	50,07	49,73
Diciembre	104,-	105,87	103,39	23,55	24,65	30,84	53,06	53,90	65,29
Media diaria anual	120,33	114,29	103,99	28,87	26,55	25,10	46,10	45,69	45,75

Vida mitja o esperança de vida al néixer (anys 1950-1980)
Vida media o esperanza de vida al nacer (años 1950-1980)

AÑOS	VIDA MEDIA			AÑOS	VIDA MEDIA		
	Varones	Mujeres	En conjunto		Varones	Mujeres	En conjunto
1950	52,76	59,29	56,-	1965	60,57	67,17	63,83
1951	54,48	61,62	58,19	1966	60,63	67,15	63,85
1952	55,36	61,75	58,69	1967	60,84	67,76	64,27
1953	56,02	63,38	59,82	1968	61,57	67,93	64,71
1954	56,88	63,74	60,45	1969	62,27	68,35	65,28
1955	57,94	65,22	61,74	1970	61,76	68,48	65,07
1956	59,27	66,10	62,85	1971	62,41	68,69	65,45
1957	58,71	64,59	61,75	1972	62,04	68,90	65,44
1958	58,63	65,18	62,03	1973	62,83	69,97	66,41
1959	58,67	64,84	61,84	1974	64,50	71,44	67,91
1960	59,94	65,85	62,99	1975	64,53	70,49	67,41
1961	59,62	66,82	63,25	1976	-	-	-
1962	60,88	67,53	64,31	1977	65,66	72,40	68,95
1963	58,90	66,67	62,76	1978	65,95	72,76	69,28
1964	59,21	66,41	62,80	1979	66,12	73,08	69,44
				1980 (1)	70,53	76,11	73,09

(1) A partir de este año, del cálculo se excluyen las defunciones de transéuntes.

MATRIMONIS - MATRIMONIOS

9.187 matrimonis se celebraron durante el año 1980

MES	MATRIMONIOS	
	TOTAL	Promedio diario
Enero	726	23,42
Febrero	441	15,21
Marzo	722	23,29
Abril	707	23,57
Mayo	770	24,84
Junio	802	26,73
Julio	1.218	39,29
Agosto	810	26,13
Septiembre	908	30,27
Octubre	777	25,07
Noviembre	550	18,33
Diciembre	956	30,84
Año 1980	9.187	25,10
Año 1979	9.692	26,55

DEFUNCIONES - DEFUNCIONES

16.744 defunciones se registraron en 1980 (8.666 varones y 8.078 mujeres). - Del total de fallecidos 7.025 lo fueron en su domicilio y 9.719 en nosocomios; de estos últimos 2.487 eran de condición transeúnte.

MESES	DEFUNCIONES				DISTRITOS	DEFUNCIONES			
	Vecinos	Transeúntes	Total	Promedio diario		Varones	Mujeres	Total	Promedio mensual
No consta	-	-	-	-	No consta	-	-	-	-
Enero	1.235	170	1.405	45,32	Primero	366	372	738	61,50
Febrero	1.180	199	1.379	47,55	Segundo	530	573	1.103	91,92
Marzo	1.189	250	1.439	46,42	Tercero	499	512	1.011	84,25
Abril	1.063	207	1.270	42,33	Cuarto	493	490	983	81,92
Mayo	1.178	198	1.376	44,39	Quinto	361	367	728	60,67
Junio	1.068	220	1.288	42,93	Sexto	443	470	913	76,08
Julio	1.055	212	1.267	40,87	Séptimo	501	519	1.020	85,-
Agosto	994	220	1.214	39,16	Octavo	691	784	1.475	122,92
Septiembre	980	209	1.189	39,63	Noveno	1.302	1.148	2.450	204,17
Octubre	1.176	225	1.401	45,19	Décimo	695	589	1.284	107,-
Noviembre	1.271	221	1.492	49,73	Undécimo	368	382	750	62,50
Diciembre	1.745	279	2.024	65,29	Duodécimo	862	817	1.679	139,92
Total 1980	14.134	2.610	16.744	45,75	Transeúntes	1.555	1.055	2.610	217,50
Total	14.069	2.607	16.676	45,69	Total 1980	8.666	8.078	16.744	1.395,33
					Total 1979	8.274	7.952	16.676	1.389,67

Retrospectivamente consignamos las defunciones y su distribución por sexos, desde 1921:

PERÍODO	DEFUNCIONES			
	Varones	Mujeres	Total	Varones fallecidos por 100 mujeres
Media anual del quinquenio 1921-1925	8.042	7.380	15.422	108,97
Media anual del quinquenio 1926-1930	7.593	7.081	14.674	107,23
Media anual del quinquenio 1931-1935	7.672	7.245	14.917	105,89
Media anual del quinquenio 1936-1940	10.357	8.557	18.914	121,04
Media anual del quinquenio 1941-1945	7.148	6.479	13.627	110,33
Media anual del quinquenio 1946-1950	6.688	6.446	13.134	103,75
Media anual del quinquenio 1951-1955	6.057	6.533	12.590	92,71
Media anual del quinquenio 1956-1960	6.442	6.934	13.376	92,90
Media anual del quinquenio 1961-1965	6.956	6.999	13.955	99,39
Media anual del quinquenio 1966-1970	7.980	7.783	15.763	102,53
Media anual del quinquenio 1971-1975	9.086	8.884	17.970	102,27
Media 1976	8.906	8.510	17.416	104,65
Media 1977	8.373	8.019	16.392	104,41
Media 1978	8.579	8.247	16.826	104,03
Media 1979	8.724	7.952	16.676	109,71
Media 1980	8.666	8.078	16.744	107,28

GRUPOS DE EDADES	DEFUNCIONES REGISTRADAS A L'ÚLTIM DECENIO - DEFUNCIONES REGISTRADAS EN EL ÚLTIMO DECENIO									
	1971	1972	1973	1974	1975	1976	1977	1978	1979	1980
Cifras absolutas										
De menos de 1 año	856	772	827	587	698	-	466	421	358	279
De 1 a 4 años	169	162	164	218	138	-	158	134	121	125
De 5 a 19 años	221	214	255	261	188	-	179	200	198	172
De 20 a 39 años	690	637	668	594	520	-	487	515	533	524
De 40 a 59 años	2.794	2.681	2.871	2.428	2.454	-	2.356	2.433	2.516	2.364
De 60 y más años	13.161	12.182	14.013	13.902	12.494	-	12.746	13.123	12.950	13.280
No consta	26	18	584	418	987	-	-	-	-	-
Totales	17.917	16.666	19.382	18.408	17.479	17.416	16.392	16.826	16.676	16.744
Cifras relativas										
De menos de 1 año	4,78	4,63	4,27	3,19	3,99	-	2,84	2,50	2,15	1,67
De 1 a 4 años	0,94	0,97	0,85	1,18	0,79	-	0,96	0,80	0,73	0,75
De 5 a 19 años	1,23	1,28	1,32	1,42	1,08	-	1,09	1,19	1,19	1,03
De 20 a 39 años	3,85	3,82	3,45	3,23	2,97	-	2,97	3,06	3,20	3,13
De 40 a 59 años	15,59	16,09	14,81	13,19	14,04	-	14,37	14,46	15,09	14,12
De 60 y más años	73,46	73,09	72,30	75,52	71,48	-	77,76	77,99	77,66	79,31
No consta	0,15	0,11	3,01	2,27	5,65	-	-	-	-	-
Totales	100,-	100,-	100,-	100,-	100,-	-	100,-	100,-	100,-	100,-

4. - Nascuts vius, segons l'edat dels pares
4. - Nacidos vivos, según la edad de los padres

EDAD DEL PADRE	EDAD DE LA MADRE										TOTAL	
	Menos de 15 años	15 a 19	20 a 24	25 a 29	30 a 34	35 a 39	40 a 44	45 a 49	De 50 y más	No consta		legítimos
Menos de 20 años	12	353	127	12	3	-	-	-	-	1	-	508
De 20 a 24	8	976	2.854	707	61	14	2	1	-	7	-	4.630
De 25 a 29	5	357	4.860	6.220	929	77	9	2	3	11	-	12.473
De 30 a 34	1	56	1.076	4.713	4.091	531	27	3	1	19	-	10.518
De 35 a 39	3	14	158	822	2.318	1.458	124	4	-	3	-	4.904
De 40 a 44	-	1	24	112	447	878	361	15	-	7	-	1.845
De 45 a 49	-	1	11	29	84	236	212	31	-	-	-	604
De 50 y más años	-	2	1	13	20	38	58	17	-	1	-	150
No consta	1	37	55	52	33	13	4	1	1	146	-	343
Ilegítimos	-	-	-	-	-	-	-	-	-	-	2.085	2.085
Totales	30	1.797	9.166	12.680	7.986	3.245	797	74	5	195	2.085	38.060

5. - Nascuts vius per naturalesa dels pares
5. - Nacidos vivos según la naturaleza de los padres

NATURALEZA DEL PADRE	NATURALEZA DE LA MADRE																	TOTALES			
	Barcelona		Resto de cataluña	Andalucía	Aragón	Asturias	Balears	Canarias	Castilla la Nueva	Castilla la Vieja	Extremadura	Galicia	León	Murcia	Navarra	Valencia	Vascongadas		Zonas afric.	Extranjeros	No consta
	Capital	Provincia																			
Barcelona Capital	4.292	469	281	897	188	19	35	10	226	126	153	103	170	116	19	116	30	30	161	-	7.441
Barcelona Provincia	2.097	1.810	265	1.060	155	12	10	11	210	100	342	33	144	66	11	68	11	8	232	-	6.645
Resto de Cataluña	475	106	309	146	77	8	1	-	41	37	41	16	20	24	16	28	12	1	36	-	1.394
Andalucía	1.606	520	214	4.413	122	35	4	13	341	135	498	205	241	175	22	79	18	31	175	-	8.847
Aragón	372	84	44	179	182	4	1	-	35	22	49	53	53	13	4	35	-	9	40	-	1.179
Asturias	42	5	5	14	10	11	-	-	4	9	15	5	13	1	3	2	-	4	1	-	144
Balears	41	3	3	10	3	3	13	-	7	12	1	7	4	2	-	1	-	-	7	-	117
Canarias	11	1	2	9	4	-	-	6	1	1	-	1	2	3	1	5	-	-	6	-	53
Castilla la Nueva	348	83	26	404	24	1	1	1	341	40	61	75	79	35	-	57	4	9	40	-	1.629
Castilla la Vieja	196	49	20	67	41	4	1	3	57	183	37	41	101	4	4	5	3	-	24	-	840
Extremadura	331	110	46	409	50	5	-	-	110	37	634	27	69	27	-	-	5	4	5	-	1.869
Galicia	207	57	31	137	22	18	-	-	35	13	22	525	84	13	-	9	-	4	71	-	1.288
León	285	45	40	248	40	5	5	-	45	74	45	40	367	20	5	30	10	10	30	-	1.344
Murcia	207	78	9	190	17	-	-	4	30	9	34	22	43	185	9	13	-	4	34	-	888
Navarra	39	5	10	15	5	-	-	-	10	13	-	1	1	-	8	-	5	-	-	-	112
Valencia	206	44	22	74	15	-	4	4	33	15	11	15	30	15	-	77	4	4	26	-	599
Vascongadas	41	5	-	18	2	-	6	1	1	1	3	1	2	-	2	1	8	-	5	-	97
Plazas africanas	32	3	3	21	3	-	-	-	2	5	3	6	2	1	1	-	1	30	10	-	123
Extranjeros	332	53	41	155	29	8	4	4	20	37	37	33	32	1	4	36	1	1	578	-	1.406
No consta	-	-	-	-	-	-	-	-	-	-	-	-	-	-	-	-	-	-	-	-	-
Ilegítimos	532	94	62	261	12	8	-	4	66	47	51	55	39	31	16	58	20	2	727	-	2.085
Totales	11.692	3.624	1.433	8.727	1.001	141	85	61	1.615	916	2.037	1.264	1.496	732	125	620	132	151	2.208	-	38.060

6. - Parts múltiples de nascuts vius segons l'edat de la mare
6. - Partos múltiples de nacidos vivos según la edad de la madre

EDAD DE LA MADRE	Número total de partos	Número de partos múltiples	% de partos múltiples sobre el total de partos
Hasta 19 años	1.822	5	0,27
De 20 a 24 años	9.114	52	0,57
De 25 a 29 años	12.579	100	0,80
De 30 a 34 años	7.920	63	0,80
De 35 a 39 años	3.217	28	0,87
De 40 a 44 años	788	9	1,14
De 45 a 49 años	73	1	1,37
De 50 y más años	6	-	-
No consta la edad	2.273	6	0,26
Totales	37.792	264	0,70

7. - Parts múltiples de nascuts vius
7. - Partos múltiples de nacidos vivos

AÑOS	PARTOS DOBLES						PARTOS TRIPLES						OTALES DE PARTOS MÚLTIPLES			Número de varones nacidos por 100 mujeres en partos múltiples						
	De 1 varón		De 2 varones		De 2 mujeres		Número de partos		Número de nacidos		Número de partos		Número de nacidos		% de nacidos en partos múltiples sobre el total de partos							
	Y 1 mujer		De 2 varones		De 2 mujeres		De 3 varones		De 3 mujeres		De 3 varones		De 3 mujeres									
	V.	M.	V.	M.	V.	M.	V.	M.	V.	M.	V.	M.	V.	M.			Total					
1971	100	157	124	381	414	348	762	3	2	7	9	3	2	7	9	0,61	384	416	355	771	1,57	115,4
1972	107	143	150	400	393	407	800	1	1	3	9	3	6	3	9	0,61	403	399	410	809	1,62	97,3
1973	115	171	154	440	457	423	880	1	1	3	15	5	5	10	15	1,01	445	462	433	895	1,77	106,7
1974	102	164	157	423	430	416	846	1	1	4	18	6	5	13	18	1,15	429	435	429	864	1,63	101,4
1975	123	134	121	378	391	365	756	2	1	4	12	4	5	7	12	0,77	382	396	372	768	1,45	106,5
1976	95	132	124	351	359	443	702	3	4	5	9	3	4	5	9	0,68	353	363	348	711	1,58	104,3
1977	119	113	104	336	345	327	672	1	2	1	3	1	2	1	3	0,23	337	347	328	675	1,54	105,8
1978	66	105	104	275	276	274	550	3	3	9	9	3	9	9	9	0,07	278	285	274	559	1,34	104,0
1979	72	95	94	261	262	260	522	2	4	4	6	2	4	2	6	0,05	264*	269	263	532	1,40	102,3

* Comprende un parto cuádruple de 3 varones y 1 mujer.

8. - Naixements en nosocomis
8. - Nacimientos en nosocomios.

DISTRITO del nosocomio	DISTRITO DEL DOMICILIO DEL NACIDO																								TOTALES				
	I		II		III		IV		V		VI		VII		VIII		IX		X		XI		XII		TOTALES				
	V.	M.	V.	M.	V.	M.	V.	M.	V.	M.	V.	M.	V.	M.	V.	M.	V.	M.	V.	M.	V.	M.	V.	M.	V.	M.	General		
I	-	-	-	0	1	-	-	-	-	-	-	-	-	-	-	-	-	-	-	-	-	-	-	-	-	2	4		
II	-	-	-	2	-	-	-	-	-	-	-	-	-	-	-	-	-	-	-	-	-	-	-	-	-	1	5		
III	50	53	176	181	395	398	144	126	30	18	162	146	285	260	325	294	509	482	202	195	326	325	403	376	1.430	1.315	4.437	4.169	
IV	3	2	9	4	8	2	14	5	-	-	8	10	8	12	18	8	28	14	7	4	6	11	11	13	49	37	169	122	291
V	-	-	-	-	-	-	-	-	-	-	-	-	-	-	-	-	-	-	-	-	-	-	-	-	-	-	-	-	-
VI	19	10	30	36	6	5	8	12	20	16	13	17	31	33	21	20	79	65	61	57	8	13	37	27	299	291	632	602	1.234
VII	-	-	-	-	-	-	-	-	-	-	-	-	-	-	-	-	-	-	-	-	-	-	-	-	-	-	-	-	-
VIII	32	27	100	89	146	123	93	89	17	14	88	68	155	174	189	184	374	378	168	157	137	118	295	284	948	886	2.742	2.591	5.333
IX	1	1	3	4	6	1	2	2	-	2	4	1	9	5	5	7	101	123	14	20	4	4	13	19	186	153	348	342	690
X	-	-	-	-	-	-	-	-	-	-	-	-	-	-	-	-	-	-	-	-	-	-	-	-	-	-	-	-	-
XI	54	43	68	79	33	23	25	31	61	62	37	41	171	141	41	43	210	211	111	99	42	47	87	79	1.625	1.568	2.565	2.467	5.032
XII	104	82	249	232	59	76	86	88	74	83	51	52	167	133	284	223	1.550	1.459	473	445	58	54	688	707	4.418	4.106	8.261	7.740	16.001
No consta	7	3	9	17	4	6	4	2	5	5	3	8	14	15	12	11	30	34	8	11	3	9	7	12	140	162	246	295	541
Totales	270	221	644	644	657	635	376	355	207	200	366	344	840	773	895	791	2.883	2.767	1.045	988	584	581	1.541	1.517	9.095	8.519	19.403	18.335	37.738

9. - Defuncions per sexe, lloc de la defunció, residència i mesos
9. - Defunciones según sexo, lugar y residencia, por meses

MES	RESIDENTES EN BARCELONA												EN CONJUNTO								
	TRANSEUNTES						FALLECIDOS						Varones	Mujeres	Total						
	En su domicilio			En domicilio privado			En nosocomio			TOTAL											
	Varones	Mujeres	Total	Varones	Mujeres	Total	Varones	Mujeres	Total	Varones	Mujeres	Total	Varones	Mujeres	Total						
Enero	253	350	603	321	311	632	574	661	1.235	3	8	11	93	66	159	96	74	170	670	735	1.405
Febrero	278	312	590	324	266	590	602	578	1.180	8	8	16	101	82	183	109	90	199	711	668	1.379
Marzo	285	341	626	288	275	563	573	616	1.189	4	6	10	147	93	240	151	99	250	724	715	1.439
Abril	247	274	521	301	241	542	548	515	1.063	2	3	5	119	83	202	121	86	207	669	601	1.270
Mayo	270	307	577	303	298	601	573	605	1.178	5	5	10	119	69	188	124	74	198	697	679	1.376
Junio	259	289	548	305	215	520	564	504	1.068	3	3	6	128	86	214	131	89	220	695	593	1.288
Julio	256	229	485	287	283	570	543	512	1.055	3	5	8	118	86	204	121	91	212	664	603	1.267
Agosto	195	236	431	314	249	563	509	485	994	3	11	14	122	84	206	125	95	220	634	580	1.214
Septiembre	217	229	446	281	253	534	498	482	980	4	4	8	125	76	201	129	80	209	627	562	1.189
Octubre	281	285	566	340	270	610	621	555	1.176	6	6	12	131	82	213	137	88	225	758	643	1.401
Noviembre	290	339	629	353	289	642	643	628	1.271	4	5	9	135	77	212	139	82	221	782	710	1.492
Diciembre	377	503	880	486	379	865	863	882	1.745	8	6	14	164	101	265	172	107	279	1.035	989	2.024
Totales	3.208	3.694	6.902	3.903	3.329	7.232	7.111	7.023	14.134	53	70	123	1.502	985	2.487	1.555	1.055	2.610	8.666	8.078	16.744

10. - Defuncions per sexe, lloc de la defunció, residència i districtes
10. - Defunciones según sexo, lugar y residencia, por distritos

DISTRITO del domicilio para residentes o distrito del nosocomio para transeuntes	RESIDENTES EN BARCELONA												EN CONJUNTO								
	TRANSEUNTES						FALLECIDOS						Varones	Mujeres	Total						
	En su domicilio			En domicilio privado			En nosocomio			TOTAL											
	Varones	Mujeres	Total	Varones	Mujeres	Total	Varones	Mujeres	Total	Varones	Mujeres	Total	Varones	Mujeres	Total						
I	141	181	322	225	191	416	366	372	738	-	-	-	78	30	108	78	30	108	444	402	846
II	228	274	502	302	299	601	530	573	1.103	-	-	-	1	1	2	1	1	2	531	574	1.105
III	271	316	587	228	196	424	499	512	1.011	-	-	-	51	43	94	51	43	94	550	555	1.105
IV	254	272	526	239	218	457	493	490	983	-	-	-	22	14	36	22	14	36	515	504	1.019
V	137	165	302	224	202	426	361	367	728	-	-	-	6	4	10	6	4	10	367	371	738
VI	198	276	474	245	194	439	443	470	913	-	-	-	1	1	2	1	1	2	444	471	915
VII	236	263	499	265	256	521	501	519	1.020	-	-	-	-	-	-	-	-	-	501	519	1.020
VIII	335	408	743	356	376	732	691	784	1.475	-	-	-	68	43	111	68	43	111	759	827	1.586
IX	572	605	1.177	730	543	1.273	1.302	1.148	2.450	-	-	-	3	4	7	3	4	7	1.305	1.152	2.457
X	297	303	600	398	286	684	695	589	1.284	-	-	-	-	-	-	-	-	-	695	589	1.284
XI	187	214	401	181	168	349	368	382	750	-	-	-	297	154	451	297	154	451	665	536	1.201
XII	352	417	769	510	400	910	862	817	1.679	-	-	-	837	582	1.419	837	582	1.419	1.699	1.399	3.098
No consta	-	-	-	-	-	-	-	-	-	53	70	123	138	109	247	191	179	247	191	179	370
Totales	3.208	3.694	6.902	3.903	3.329	7.232	7.111	7.023	14.134	53	70	123	1.502	985	2.487	1.555	1.055	2.487	8.666	8.078	16.744

11. – Defuncions per sexe, estat civil i edat, durant l'últim decenni
11. – Defunciones según sexo, estado civil y edades durante el último decenio

AÑOS	TOTAL DE MUERTOS			ESTADO CIVIL								EDADES		
	Varones	Mujeres	Totales generales	VARONES			MUJERES					Menos de 1 año	De 1 a 4 años	De más de 5 años
				Solteros	Casados	Viudos	No consta	Solteras	casadas	Viudas	No consta			
1971	8.947	8.970	17.917	1.572	5.625	1.750	–	1.833	2.358	4.779	–	856	169	16.892
1972	8.402	8.264	16.666	1.510	5.306	1.586	–	1.620	2.308	4.336	–	772	162	15.732
1973	9.697	9.685	19.382	1.637	6.227	1.695	88	1.811	2.666	4.889	319	827	164	18.391
1974	9.402	9.006	18.408	1.526	6.119	1.689	68	1.685	2.513	4.756	52	587	218	17.603
1975	8.984	8.495	17.479	1.449	5.966	1.450	119	1.654	2.435	4.272	134	698	138	16.643
1976	8.906	8.510	17.416	–	–	–	–	–	–	–	–	–	–	–
1977	8.373	8.019	16.392	1.287	5.809	1.198	79	1.472	2.497	4.002	48	466	158	15.768
1978	8.579	8.247	16.826	1.308	5.993	1.211	67	1.488	2.724	3.978	57	421	134	16.271
1979	8.724	7.952	16.676	1.379	6.126	1.136	83	1.447	2.703	3.746	56	358	121	16.197
1980 ¹	7.111	7.023	14.134	784	5.361	887	79 ²	1.150	2.490	3.321	62 ²	91	60	13.983

(1) A partir de este año se excluyen las defunciones de transeúntes.
(2) Divorciados y separados.

12. – Defuncions per edat, sexe i estat civil
12. – Defunciones por edad, sexo y estado civil

EDAD	RESIDENTES										TOTAL	TRAN-SEÜNTES
	VARONES					MUJERES						
	Solteros	Casados	Viudos	Divorc.	Total	Solteras	Casadas	Viudas	Divorc.	Total		
Menos de 1 año	48	–	–	–	48	43	–	–	–	43	91	188
De 1 a 4 años	36	–	–	–	36	24	–	–	–	24	60	65
De 5 a 9 años	19	–	–	–	19	13	–	–	–	13	32	27
De 10 a 14 años	13	–	–	–	13	10	–	–	–	10	23	18
De 15 a 19 años	24	–	–	–	24	13	–	–	–	13	37	35
De 20 a 24 años	34	2	–	–	36	15	1	–	–	16	52	51
De 25 a 29 años	33	9	–	–	42	9	7	–	–	16	58	50
De 30 a 34 años	31	23	–	–	54	12	24	–	–	36	90	54
De 35 a 39 años	24	37	–	1	62	13	27	–	2	42	104	65
De 40 a 44 años	29	55	1	1	86	6	46	1	1	54	140	74
De 45 a 49 años	42	153	1	3	199	18	107	2	2	129	328	122
De 50 a 54 años	63	277	6	5	351	35	143	7	2	187	538	184
De 55 a 59 años	46	447	7	9	509	40	189	21	5	255	764	214
De 60 a 64 años	53	501	24	8	586	44	234	45	4	327	913	260
De 65 a 69 años	58	701	42	8	809	84	286	136	6	512	1.321	243
De 70 a 74 años	55	924	88	12	1.079	142	376	303	13	834	1.913	312
De 75 a 79	71	949	152	13	1.185	174	420	496	11	1.101	2.286	302
De 80 a 84 años	70	702	202	16	990	204	347	816	9	1.376	2.366	209
De 85 a 89 años	25	418	223	1	667	153	209	813	7	1.182	1.849	90
De 90 a 94 años	11	142	107	2	262	83	57	529	–	669	931	32
De 95 a 99 años	3	17	32	–	52	16	14	529	–	157	209	11
De más de 99 años	–	–	2	–	2	3	1	23	–	27	29	4
No consta	–	–	–	–	–	–	–	–	–	–	–	–
Totales	784	5.361	887	79	7.111	1.150	2.490	3.321	62	7.023	14.134	2.610

13. - Defunciones por sexe, districte i naturalesa del difunt
 13. - Defunciones según sexo, distrito y naturaleza del fallecido

NATURALEZA	DISTRITOS																								TOTALS					
	I		II		III		IV		V		VI		VII		VIII		IX		X		XI		XII							
	V.	M.	V.	M.	V.	M.	V.	M.	V.	M.	V.	M.	V.	M.	V.	M.	V.	M.	V.	M.	V.	M.	V.	M.						
Barcelona	125	134	190	164	199	180	107	162	165	191	168	288	316	387	278	243	153	140	141	281	218	210	155	2.753	2.372	5.125				
Capital	22	20	34	36	46	53	37	50	19	15	40	39	60	67	84	713	1.554	367	226	841	713	1.554	367	226	841	713				
Provincia	27	42	54	70	65	77	56	32	40	61	68	59	80	89	88	53	56	52	54	78	101	150	96	856	894	1.750				
Resto Cataluña	54	38	51	69	19	24	31	28	36	41	35	29	44	47	58	45	263	232	91	74	25	28	138	126	320					
Andalucía	23	30	35	56	29	36	51	42	26	40	53	30	62	51	79	96	111	56	68	29	33	86	48	601	741	1.342				
Aragón	1	4	4	7	1	3	1	2	1	2	3	1	1	1	3	4	7	2	3	2	1	4	7	1	28	37	65			
Asturias	1	6	5	5	3	2	4	1	4	6	6	5	-	2	8	5	6	3	2	3	1	5	4	15	9	63	48	111		
Baleares	1	-	1	2	2	2	1	-	-	-	1	1	-	-	-	-	1	2	1	2	1	2	3	1	2	3	10	11	21	
Canarias	14	6	17	20	15	12	11	21	16	11	17	16	10	17	31	25	59	34	26	25	10	13	26	28	49	42	301	270	571	
Castilla la Nueva	12	7	8	10	9	13	16	17	9	14	10	10	10	13	8	27	48	48	20	17	7	9	23	30	26	24	206	239	445	
Castilla la Vieja	4	2	12	3	3	2	9	5	3	3	3	10	2	8	6	32	34	11	11	-	3	26	9	66	31	187	114	301		
Extremadura	11	7	18	11	8	10	8	14	14	8	9	10	7	10	11	10	31	31	15	12	7	8	21	29	14	189	166	355		
Galicia	8	9	10	7	9	11	8	12	7	14	6	8	5	9	15	12	46	40	25	12	5	4	30	18	25	19	199	175	374	
León	20	19	33	39	14	16	24	14	29	18	16	19	39	38	19	22	91	84	40	53	5	12	41	85	52	456	427	883		
Murcia	3	1	2	8	2	7	2	5	-	1	1	4	7	5	3	4	2	5	4	3	-	7	9	7	2	46	52	98		
Navarra	26	36	45	59	28	19	24	23	25	36	22	24	40	54	35	58	55	71	51	57	26	14	48	54	34	41	459	546	1.005	
Valencia	6	5	2	1	6	3	1	2	5	2	1	3	4	3	6	5	13	4	5	4	6	4	2	7	7	6	64	49	113	
Vascongadas	1	-	-	-	-	-	-	-	-	-	-	-	-	-	-	-	-	-	-	-	-	-	-	-	-	-	-	-	-	32
Piazas africanas	7	6	11	7	32	29	6	18	6	9	21	12	6	9	13	10	10	16	11	4	13	17	19	14	66	35	221	186	407	
Extranjeros	366	372	530	573	499	512	493	490	361	367	443	470	501	519	691	784	1.302	1.148	695	589	368	382	862	817	1.555	1.055	8.666	8.078	16.744	

14. - Defuncions en nosocomis, per sexe, districte de residència del difunt i districte del nosocomi
 14. - Defunciones en nosocomios, por sexo, distrito de residencia del difunto y distrito del nosocomio

DISTRITOS en que radican los nosocomios	DISTRITO DEL FALLECIDO (para residentes)																								TOTAL					
	I		II		III		IV		V		VI		VII		VIII		IX		X		XI		XII							
	V.	M.	V.	M.	V.	M.	V.	M.	V.	M.	V.	M.	V.	M.	V.	M.	V.	M.	V.	M.	V.	M.	V.	M.						
I	87	65	32	22	4	8	33	25	46	32	12	7	10	12	30	25	71	51	5	5	21	14	78	30	444	303	747			
II	-	-	-	-	-	-	-	-	-	-	-	-	-	-	-	-	-	-	-	-	-	-	-	-	-	-	-	-	3	
III	9	12	20	19	27	21	15	14	6	8	13	15	7	12	26	32	18	12	11	20	16	21	51	43	254	232	486			
IV	3	3	2	4	2	7	2	13	-	2	1	2	5	14	5	7	5	4	1	1	3	3	22	14	53	73	126			
V	5	3	1	1	1	1	1	1	2	2	2	-	1	1	-	-	1	2	-	-	-	-	6	4	21	16	37			
VI	-	-	-	-	-	-	-	-	-	-	-	-	-	-	-	-	-	-	-	-	-	-	-	-	-	-	-	-	4	
VII	-	-	-	-	-	-	-	-	-	-	-	-	-	-	-	-	-	-	-	-	-	-	-	-	-	-	-	-	-	2
VIII	15	13	16	18	28	18	15	12	9	12	26	16	9	22	28	32	31	41	23	21	13	22	36	68	43	317	293	610		
IX	1	-	1	2	2	2	1	1	-	-	1	-	2	2	2	13	5	4	1	1	1	6	3	3	4	33	24	57		
X	35	27	79	70	76	56	46	42	62	54	122	79	161	136	40	68	42	36	27	100	68	48	31	297	154	1.170	826	1.996		
XI	49	39	112	124	55	51	104	87	76	70	50	43	54	55	206	200	468	332	214	139	31	35	337	260	837	582	2.593	2.017	4.610	
XII	21	29	39	39	32	31	22	23	23	24	18	32	15	22	38	54	83	71	36	27	10	42	45	138	109	517	526	1.043		
No consta	225	191	302	299	228	196	239	218	224	202	245	194	265	256	356	376	730	543	398	286	181	168	510	400	1.502	985	5.405	4.314	9.719	

15. - Defuncions per sexe, edat i grups professionals -

GRUPOS PROFESIONALES	TOTAL GENERAL		Edad												
			De 1 a 14 años		De 15 a 19 años		De 20 a 24 años		De 25 a 29 años		De 30 a 34 años		De 35 a 39 años		
	Total	V.	M.	V.	M.	V.	M.	V.	M.	V.	M.	V.	M.		
0. No consta	6.042	1.430	2.325	-	-	4	6	14	9	19	4	14	9	14	11
1. Directivos de la Administración pública y empresas	170	163	5	-	-	-	-	-	-	-	2	-	-	-	
2. Directivos de comercio	250	207	34	-	-	-	1	-	1	-	2	-	1	1	
3. Directivos de servicios personales	15	12	3	-	-	-	-	-	-	-	-	-	-	-	
4. Profesiones liberales	124	106	17	-	-	-	-	-	-	-	-	-	-	1	
5. Técnicos superiores	120	88	30	-	-	-	-	-	1	-	-	-	1	1	
6. Otros técnicos	103	85	17	-	-	-	-	-	-	-	3	1	2	-	
7. Artistas, deportistas, religiosos y fuerzas armadas	227	182	42	-	-	-	-	-	-	-	2	-	3	1	
8. Cuadros intermedios del terciario	308	300	5	-	-	-	-	-	2	-	1	-	3	-	
9. Administrativos y vendedores	716	604	102	-	-	-	4	-	5	2	5	4	11	6	
10. Trabajadores de las comunicaciones y transportes	274	264	5	-	-	-	-	-	1	-	1	-	2	-	
11. Trabajadores de los servicios personales	396	228	164	-	-	1	1	-	1	-	2	3	1	1	
12. Trabajadores de la industria y de la agricultura	1.415	1.260	113	1	-	-	2	-	7	1	16	3	22	4	
13. Menores y estudiantes	312	132	86	115	88	18	4	13	6	5	2	3	1	-	
14. Jubilados	3.265	2.050	1.170	-	-	2	1	1	1	-	2	2	-	-	
15. Mujeres, labores del hogar	3.007	-	2.905	-	2	-	1	-	-	-	4	-	14	-	
TOTALES	16.744	7.111	7.023	116	90	24	13	36	16	42	15	53	35	60	44

Defunciones por sexo, edad y grupos profesionales

De 40 a 44 años		De 45 a 49 años		De 50 a 54 años		De 55 a 59 años		De 60 a 64 años		De 65 a 69 años		De 70 a 74 años		De 75 a 79 años		De 80 a 84 años		De 85 a 89 años		De 90 a 94 años		De 95 a 99 años		De 100 y más		TOTAL No residentes	
V.	M.	V.	M.	V.	M.	V.	M.	V.	M.	V.	M.	V.	M.	V.	M.	V.	M.	V.	M.	V.	M.	V.	M.	V.	M.	V.	M.
15	12	27	40	59	43	57	70	65	87	95	137	147	256	290	383	287	499	200	425	83	241	16	65	-	11	1.396	891
1	-	3	-	4	-	17	-	12	-	22	-	33	2	30	1	26	1	10	1	2	-	1	-	-	-	2	-
2	-	8	2	7	2	14	6	16	3	40	6	38	5	37	2	24	1	11	2	4	4	1	-	-	9	-	
-	-	1	-	1	1	1	-	-	-	3	-	2	-	3	1	-	-	1	1	-	-	-	-	-	-	-	-
1	1	3	1	3	2	7	3	5	-	14	1	20	4	12	2	20	-	10	1	9	1	2	-	-	1	-	
6	1	6	-	7	3	6	1	7	2	11	4	15	4	12	6	7	5	7	2	2	1	-	-	-	-	2	-
5	-	6	1	6	2	9	1	18	3	7	-	8	3	7	3	7	3	7	-	-	-	-	-	-	-	1	-
3	1	7	-	4	-	25	1	34	2	31	6	28	6	18	5	11	5	12	9	4	6	-	-	-	2	1	
1	-	20	-	25	-	33	1	40	1	44	2	54	-	37	-	27	1	8	-	4	-	1	-	-	-	3	-
13	3	26	8	56	7	69	10	99	16	115	7	106	15	61	9	20	9	9	3	3	3	2	-	-	-	8	2
5	-	10	-	28	1	42	1	38	-	49	-	47	2	26	1	7	-	4	-	4	-	-	-	-	-	5	-
4	1	12	7	12	11	36	14	32	10	38	27	46	24	24	29	16	24	3	9	-	2	-	1	-	-	4	-
30	-	61	1	125	9	171	6	181	8	239	21	210	27	109	15	53	13	24	2	8	3	1	-	-	-	41	1
-	-	1	-	-	-	-	-	-	-	-	-	1	-	-	-	-	-	-	2	-	-	-	-	-	-	47	47
3	-	4	-	12	4	18	6	44	6	98	48	321	124	525	206	481	275	369	282	138	164	29	42	3	9	34	11
-	35	-	69	-	101	-	133	-	189	-	250	-	360	-	437	-	537	-	452	-	244	-	52	-	7	-	102
89	54	195	129	349	186	505	253	591	327	806	509	1.076	832	1.191	1.100	986	1.373	675	1.191	261	669	53	160	3	27	1.555	1.055

LISTA BASICA DE 66 CAUSES DE DEFUNCIÓN, RECOMANADA EN
LA 9ª REVISIÓN(1978) I ADOPTADA PER L'ASSEMBLEA MUNDIAL
DE LA SALUT

LISTA BASICA DE 66 CAUSAS DE DEFUNCIÓN, RECOMENDADA EN
LA 9ª REVISIÓN(1978) Y ADOPTADA POR LA ASAMBLEA MUNDIAL
DE LA SALUD

- 01 Enfermedades infecciosas intestinales
- 02 Tuberculosis
- 03 Otras enfermedades bacterianas
- 04 Enfermedades víricas
- 05 Rickettsiosis y otras enfermedades transmitidas por artrópodos
- 06 Enfermedades venéreas
- 07 Otras enfermedades infecciosas y parasitarias y efectos tardíos de las enfermedades infecciosas y parasitarias
- 08 Tumor maligno del labio, de la cavidad bucal y de la faringe
- 09 Tumor maligno de otros órganos digestivos y del peritoneo
- 10 Tumor maligno de órganos respiratorios e intratorácicos
- 11 Tumor maligno de los huesos, del tejido conjuntivo, de la piel y de la mama
- 12 Tumor maligno de los órganos genitourinarios
- 13 Tumor maligno de otros sitios y de los no especificados
- 14 Tumor maligno del tejido linfático y de los órganos hematopoyéticos
- 15 Tumores benignos
- 16 Carcinoma in situ
- 17 Otros tumores y los de naturaleza no especificada
- 18 Enfermedades de las glándulas endocrinas, del metabolismo y trastornos de la inmunidad
- 19 Deficiencias de la nutrición
- 20 Enfermedades de la sangre y de los órganos hematopoyéticos
- 21 Trastornos mentales
- 22 Enfermedades del sistema nervioso
- 23 Trastornos del ojo y sus anexos
- 24 Enfermedades del oído y de la apófisis mastoides
- 25 Fiebre reumática y otras enfermedades reumáticas del corazón

- 26 Enfermedad hipertensiva
- 27 Enfermedad isquémica del corazón
- 28 Enfermedades de la circulación pulmonar y otras formas de enfermedad del corazón
- 29 Enfermedad cerebrovascular
- 30 Otras enfermedades del aparato circulatorio
- 31 Enfermedades de las vías respiratorias superiores
- 32 Otras enfermedades del aparato respiratorio
- 33 Enfermedades de la cavidad bucal, de las glándulas salivales y de los maxilares
- 34 Enfermedades de otras partes del aparato digestivo
- 35 Enfermedades del aparato urinario
- 36 Enfermedades de los órganos genitales masculinos
- 37 Enfermedades de los órganos genitales femeninos
- 38 Aborto
- 39 Causas obstétricas directas
- 40 Causas obstétricas indirectas
- 41 Parto normal
- 42 Enfermedades de la piel y del tejido celular subcutáneo
- 43 Enfermedades del sistema osteomuscular y del tejido conjuntivo
- 44 Anomalías congénitas
- 45 Ciertas afecciones originadas en el período perinatal
- 46 Signos, síntomas y estados morbosos mal definidos
- 47 Fracturas
- 48 Luxaciones, esguinces y desgarros
- 49 Traumatismos internos e intracraneales, incluso los de los nervios
- 50 Heridas y traumatismos de los vasos sanguíneos
- 51 Efectos de cuerpo extraño que penetra por un orificio natural
- 52 Quemaduras
- 53 Envenenamiento y efectos tóxicos
- 54 Complicaciones de la atención médica y quirúrgica
- 55 Otras lesiones, complicaciones precoces de los traumatismos
- 56 Efectos tardíos de traumatismos, de envenenamientos, de efectos tóxicos y de otras causas externas
- 57 Accidentes de transporte
- 58 Envenenamiento accidental
- 59 Contratiempos durante la atención médica, reacciones anormales y complicaciones ulteriores
- 60 Caídas accidentales
- 61 Accidentes causados por el fuego
- 62 Otros accidentes, incluso los efectos tardíos

- 63 Drogas y medicamentos que causan efectos adversos su uso terapéutico
 - 64 Suicidio y lesiones autoinflingidas
 - 65 Homicidio y lesiones inflingidas intencionalmente por -- otra persona
 - 66 Otra violencia
-

16.- DEFUNCIONS PER EDAT, SEXE I CAUSES DE MORT
DEFUNCIONES POR EDAD, SEXO Y CAUSAS DE MUERTE

- Només residents -

- Sólo residentes -

	NO CONSTA *	0	ANYS * DE 1-4 ANYS * DE 5-9 ANYS * DE10-14ANYS * DE15-19ANYS * DE20-24ANYS * DE25-29ANYS *															
			HOME * DONA *		HOME * DONA *		HOME * DONA *		HOME * DONA *		HOME * DONA *		HOME * DONA *		HOME * DONA *			
			HOME	DONA	HOME	DONA	HOME	DONA	HOME	DONA	HOME	DONA	HOME	DONA	HOME	DONA		
Totales	14134	0	0	60	55	28	15	15	12	18	8	26	16	43	17	31	15	
0	316	0	0	0	1	2	0	1	0	2	0	5	3	11	5	4	2	
1	1	0	0	0	0	0	0	0	0	0	0	0	0	0	0	0	0	
2	33	0	0	0	0	0	0	0	0	0	0	0	0	0	0	0	0	
3	43	0	0	0	1	5	3	0	0	0	1	1	0	0	0	1	0	
4	7	0	0	0	0	1	0	0	0	0	0	0	0	0	0	0	0	
5	1	0	0	0	0	0	0	0	0	0	0	0	0	0	0	0	0	
6	2	0	0	0	0	0	0	0	0	0	0	0	0	0	0	0	0	
7	13	0	0	0	0	0	0	0	0	0	0	0	0	0	0	1	0	
8	53	0	0	0	0	0	0	0	0	0	0	0	0	1	0	0	0	
9	1201	0	0	0	0	0	0	0	1	2	0	1	0	0	1	1	0	
10	647	0	0	1	0	0	0	0	1	0	0	0	0	0	0	0	0	
11	377	0	0	0	0	0	0	0	1	0	1	1	0	0	0	1	1	
12	588	0	0	0	0	0	0	0	0	1	0	0	0	0	0	0	0	
13	401	0	0	0	0	0	1	1	3	2	0	1	0	1	1	3	1	
14	201	0	0	1	0	3	0	2	1	0	1	5	3	0	0	2	2	
15	6	0	0	0	0	0	0	0	0	0	0	0	0	0	0	0	0	
16	0	0	0	0	0	0	0	0	0	0	0	0	0	0	0	0	0	
17	16	0	0	1	0	0	0	0	0	0	0	0	0	0	0	0	0	
18	215	0	0	1	0	0	0	0	0	0	0	1	1	0	0	0	0	
19	2	0	0	0	0	0	0	0	0	0	0	0	0	0	0	0	0	
20	53	0	0	0	0	1	0	0	0	1	0	0	0	1	0	0	0	
21	21	0	0	0	1	0	0	0	0	0	0	0	0	0	0	0	0	
22	143	0	0	1	2	1	0	2	0	0	0	3	1	3	0	3	2	

NOTA:

HOME = Varón

DONA = Mujer

	DE30-34ANYS * DE35-39ANYS * DE40-44ANYS * DE45-49ANYS * DE50-54ANYS * DE55-59ANYS * DE60-64ANYS * DE65-69ANYS *																
	HOME * DONA *		HOME * DONA *		HOME * DONA *		HOME * DONA *		HOME * DONA *		HOME * DONA *		HOME * DONA *		HOME * DONA *		
	HOME	DONA	HOME	DONA	HOME	DONA	HOME	DONA	HOME	DONA	HOME	DONA	HOME	DONA	HOME	DONA	
Totales	57	39	65	48	105	58	228	134	376	213	530	265	597	340	873	576	0
0	5	1	3	1	3	2	9	6	13	4	16	12	15	8	19	14	0
1	0	0	0	0	0	0	0	0	0	0	0	0	0	0	0	0	0
2	0	0	1	1	1	0	2	0	4	1	0	1	2	2	3	1	0
3	0	0	0	0	0	1	0	1	3	0	2	2	2	3	2	4	0
4	0	1	0	1	0	0	0	0	0	1	0	1	0	0	0	0	0
5	0	0	0	0	0	0	0	0	0	0	0	0	0	0	1	0	0
6	0	0	0	0	0	0	0	0	0	0	0	0	0	0	1	0	0
7	0	0	0	1	0	0	0	0	1	0	2	0	1	0	0	0	0
8	0	0	0	0	1	0	4	0	4	1	5	0	5	4	6	3	0
9	4	3	6	3	15	5	26	11	41	23	74	28	72	45	104	61	0
10	0	1	4	0	8	1	26	2	49	2	67	6	74	3	92	9	0
11	2	7	2	8	2	20	4	31	2	42	2	38	5	34	4	39	0
12	1	1	3	4	1	5	4	14	9	16	24	26	28	28	47	46	0
13	1	3	3	5	10	4	11	8	14	18	22	24	22	16	33	35	0
14	2	4	5	0	1	4	5	3	6	6	7	3	12	9	14	10	0
15	0	0	0	0	0	1	0	0	0	1	0	0	0	1	1	1	0
16	0	0	0	0	0	0	0	0	0	0	0	0	0	0	0	0	0
17	0	0	2	1	0	0	0	0	0	0	0	0	0	0	1	1	0
18	1	0	0	1	0	0	5	0	3	1	5	5	7	4	14	13	0
19	0	0	0	0	0	0	0	0	0	0	0	0	0	0	0	0	0
20	0	1	0	1	2	0	3	0	1	1	1	0	3	0	2	6	0
21	0	0	0	0	0	0	1	0	0	1	1	0	0	0	1	2	0
22	1	0	1	1	0	1	3	2	5	2	4	4	5	5	11	4	0

DE 70-74ANYS * DE75-79ANYS * DE80-84ANYS * DE85-89ANYS * DE90-94ANYS * DE95-99ANYS *MES DE99ANYS *
 HOME * DONA * HOME * DONA * HOME * DONA * HOME * DONA * HOME * DONA * HOME * DONA * HOME * DONA * HOME * DONA *

Totales	1108	875	1184	1160	938	1411	590	1076	209	566	29	105	1	19
0	18	21	18	18	14	20	9	17	9	2	0	3	0	0
1	0	0	0	0	0	1	0	0	0	0	0	0	0	0
2	1	1	4	0	0	4	3	1	0	0	0	0	0	0
3	1	1	2	2	0	2	1	1	0	1	0	0	0	0
4	0	1	0	0	0	0	0	0	0	1	0	0	0	0
5	0	0	0	0	0	0	0	0	0	0	0	0	0	0
6	1	0	0	0	0	0	0	0	0	0	0	0	0	0
7	0	1	1	1	2	0	0	2	0	0	0	0	0	0
8	6	0	3	4	3	1	1	0	0	0	0	1	0	0
9	115	91	100	107	63	100	33	40	7	11	0	5	0	2
10	106	13	92	20	38	11	13	4	2	2	0	0	0	0
11	9	31	1	42	3	25	4	8	0	7	0	0	0	0
12	66	35	66	37	42	34	25	14	5	3	2	1	0	0
13	38	18	25	20	16	13	6	17	1	4	0	0	0	0
14	15	15	19	13	8	12	2	5	0	1	0	0	0	0
15	0	0	0	0	1	0	0	0	0	0	0	0	0	0
16	0	0	0	0	0	0	0	0	0	0	0	0	0	0
17	0	4	1	1	1	2	0	1	0	0	0	0	0	0
18	16	21	13	36	15	30	4	14	1	3	0	0	0	0
19	1	0	0	0	0	0	0	0	0	1	0	0	0	0
20	6	4	3	4	2	3	1	4	1	1	0	0	0	0
21	0	0	2	1	1	6	0	2	1	0	0	1	0	0
22	11	14	18	9	3	12	2	3	0	3	0	1	0	0

NO CONSTA * 0 ANYS * DE 1-4 ANYS * DE 5-9 ANYS * DE10-14ANYS * DE15-19ANYS * DE20-24ANYS * DE25-29ANYS *
 HOME * DONA * HOME * DONA * HOME * DONA * HOME * DONA * HOME * DONA * HOME * DONA * HOME * DONA * HOME * DONA *

23	0	0	0	0	0	0	0	0	0	0	0	0	0	0	0	0	0
24	0	0	0	0	0	0	0	0	0	0	0	0	0	0	0	0	0
25	73	0	0	0	0	0	0	0	0	0	0	0	0	0	0	2	0
26	139	0	0	0	0	0	0	0	0	0	0	0	0	0	2	1	0
27	1117	0	0	0	0	0	0	0	0	0	0	0	0	1	1	2	0
28	1904	0	0	1	1	2	2	2	1	1	0	2	0	5	1	3	1
29	1403	0	0	0	0	0	0	0	0	1	0	0	0	2	0	0	2
30	2269	0	0	1	1	0	1	0	1	0	1	0	0	0	0	0	1
31	4	0	0	0	0	0	0	0	0	0	0	0	0	0	0	1	0
32	823	0	0	8	9	3	3	1	0	3	2	2	0	1	1	0	0
33	4	0	0	0	0	0	0	0	0	0	0	0	0	0	0	0	0
34	932	0	0	2	1	1	0	0	2	0	0	0	1	4	1	0	1
35	298	0	0	1	0	0	0	0	0	0	0	0	0	0	0	1	1
36	21	0	0	0	0	0	0	0	0	0	0	0	0	0	0	0	0
37	2	0	0	0	0	0	0	0	0	0	0	0	0	0	0	0	0
38	0	0	0	0	0	0	0	0	0	0	0	0	0	0	0	0	0
39	0	0	0	0	0	0	0	0	0	0	0	0	0	0	0	0	0
40	0	0	0	0	0	0	0	0	0	0	0	0	0	0	0	0	0
41	0	0	0	0	0	0	0	0	0	0	0	0	0	0	0	0	0
42	10	0	0	0	0	0	0	0	0	0	0	0	0	0	0	0	0
43	31	0	0	0	0	0	0	0	0	0	0	0	0	0	0	0	0
44	68	0	0	21	20	5	5	4	1	0	1	0	2	0	1	0	0
45	30	0	0	15	15	0	0	0	0	0	0	0	0	0	0	0	0
46	460	0	0	5	1	3	0	0	0	2	0	0	3	7	1	3	1

	DE30-34ANYS *		DE35-39ANYS *		DE40-44ANYS *		DE45-49ANYS *		DE50-54ANYS *		DE55-59ANYS *		DE60-64ANYS *		DE65-69ANYS *		*
	HOME *	DONA *	HOME *	DONA *	HOME *	DONA *	HOME *	DONA *	HOME *	DONA *	HOME *	DONA *	HOME *	DONA *	HOME *	DONA *	*
23	0	0	0	0	0	0	0	0	0	0	0	0	0	0	0	0	0
24	0	0	0	0	0	0	0	0	0	0	0	0	0	0	0	0	0
25	2	0	0	1	2	0	3	3	5	4	2	4	1	2	1	9	0
26	0	0	0	1	0	0	1	0	5	1	3	4	1	4	9	7	0
27	9	0	8	0	13	0	23	5	67	11	67	14	77	21	107	35	0
28	5	7	6	6	7	3	25	12	30	17	46	19	61	38	104	58	0
29	2	0	4	0	7	2	14	6	12	15	25	18	38	33	61	62	0
30	0	1	2	0	1	1	2	0	7	8	14	3	26	13	37	36	0
31	1	0	0	0	0	0	0	0	0	0	0	0	0	0	0	0	0
32	2	1	4	0	4	0	8	6	20	3	16	8	21	14	46	30	0
33	0	0	0	0	0	0	0	0	0	0	1	0	1	0	0	0	0
34	9	3	4	5	21	4	40	15	47	24	83	22	64	33	84	43	0
35	0	1	1	1	0	0	0	1	5	2	8	5	10	7	16	14	0
36	0	0	0	0	0	0	0	0	0	0	1	0	0	0	2	0	0
37	0	0	0	0	0	0	0	1	0	0	0	1	0	0	0	0	0
38	0	0	0	0	0	0	0	0	0	0	0	0	0	0	0	0	0
39	0	0	0	0	0	0	0	0	0	0	0	0	0	0	0	0	0
40	0	0	0	0	0	0	0	0	0	0	0	0	0	0	0	0	0
41	0	0	0	0	0	0	0	0	0	0	0	0	0	0	0	0	0
42	1	0	0	0	0	0	0	0	1	0	1	0	0	0	1	1	0
43	0	0	0	0	0	1	2	0	0	1	2	1	2	1	4	4	0
44	0	0	0	1	1	0	0	1	0	0	0	1	0	0	0	1	0
45	0	0	0	0	0	0	0	0	0	0	0	0	0	0	0	0	0
46	3	1	3	3	3	1	5	3	10	4	18	9	30	9	32	20	0

	DE 70-74ANYS *		DE75-79ANYS *		DE80-84ANYS *		DE85-89ANYS *		DE90-94ANYS *		DE95-99ANYS *		MES DE99ANYS *	
	HOME *	DONA *	HOME *	DONA *	HOME *	DONA *	HOME *	DONA *	HOME *	DONA *	HOME *	DONA *	HOME *	DONA *
23	0	0	0	0	0	0	0	0	0	0	0	0	0	0
24	0	0	0	0	0	0	0	0	0	0	0	0	0	0
25	4	11	2	6	1	2	2	3	0	1	0	0	0	0
26	13	12	12	16	4	22	4	14	0	3	0	0	0	0
27	127	64	108	71	68	91	33	59	14	19	0	1	0	1
28	142	132	165	174	144	232	108	198	30	91	5	16	0	1
29	105	132	119	176	86	218	53	124	17	53	4	9	1	2
30	101	110	177	204	232	354	155	365	83	265	9	49	0	8
31	1	0	0	1	0	0	0	0	0	0	0	0	0	0
32	60	46	82	63	72	80	55	74	14	46	5	8	0	2
33	1	0	1	0	0	0	0	0	0	0	0	0	0	0
34	78	46	64	41	48	47	28	43	6	14	0	3	0	0
35	22	19	32	29	29	33	23	21	5	6	3	2	0	0
36	4	0	3	0	6	0	3	0	2	0	0	0	0	0
37	0	0	0	0	0	0	0	0	0	0	0	0	0	0
38	0	0	0	0	0	0	0	0	0	0	0	0	0	0
39	0	0	0	0	0	0	0	0	0	0	0	0	0	0
40	0	0	0	0	0	0	0	0	0	0	0	0	0	0
41	0	0	0	0	0	0	0	0	0	0	0	0	0	0
42	1	0	0	1	2	0	0	1	0	0	0	0	0	0
43	0	2	2	5	0	1	0	1	2	0	0	0	0	0
44	1	1	0	0	1	0	0	0	0	0	0	0	0	0
45	0	0	0	0	0	0	0	0	0	0	0	0	0	0
46	30	23	37	44	22	42	15	30	8	20	1	5	0	3

	NO	CONSTA *	0	ANYS *	DE 1-4	ANYS *	DE 5-9	ANYS *	DE10-14	ANYS *	DE15-19	ANYS *	DE20-24	ANYS *	DE25-29	ANYS *	
	HOME *	DONA *	HOME *	DONA *	HOME *	DONA *	HOME *	DONA *	HOME *	DONA *	HOME *	DONA *	HOME *	DONA *	HOME *	DONA *	
47	31	0	0	0	0	0	0	1	0	1	0	0	0	0	1	0	0
48	1	0	0	0	0	0	0	0	0	0	0	0	0	0	0	0	0
49	66	0	0	1	0	1	0	1	0	1	1	3	0	2	1	1	0
50	0	0	0	0	0	0	0	0	0	0	0	0	0	0	0	0	0
51	5	0	0	0	1	0	0	0	0	0	0	0	0	0	0	0	0
52	6	0	0	0	0	0	0	0	0	0	0	0	0	0	0	0	0
53	2	0	0	0	0	0	0	0	0	0	0	0	0	0	0	0	0
54	32	0	0	0	0	0	0	0	0	0	0	0	0	0	0	0	0
55	50	0	0	0	0	0	0	0	0	1	0	1	0	3	0	1	0
56	0	0	0	0	0	0	0	0	0	0	0	0	0	0	0	0	0
57	0	0	0	0	0	0	0	0	0	0	0	0	0	0	0	0	0
58	3	0	0	0	0	0	0	0	0	0	0	0	1	1	0	0	0
59	0	0	0	0	0	0	0	0	0	0	0	0	0	0	0	0	0
60	0	0	0	0	0	0	0	0	0	0	0	0	0	0	0	0	0
61	0	0	0	0	0	0	0	0	0	0	0	0	0	0	0	0	0
62	6	0	0	0	1	0	0	0	0	0	0	0	1	0	0	0	0
63	0	0	0	0	0	0	0	0	0	0	0	0	0	0	0	0	0
64	3	0	0	0	0	0	0	0	0	0	0	0	0	0	0	0	0
65	1	0	0	0	0	0	0	0	0	0	0	0	0	0	0	0	0
66	0	0	0	0	0	0	0	0	0	0	0	0	0	0	0	0	0

	DE30-34	ANYS *	DE35-39	ANYS *	DE40-44	ANYS *	DE45-49	ANYS *	DE50-54	ANYS *	DE55-59	ANYS *	DE60-64	ANYS *	DE65-69	ANYS *	
	HOME *	DONA *	HOME *	DONA *	HOME *	DONA *	HOME *	DONA *	HOME *	DONA *	HOME *	DONA *	HOME *	DONA *	HOME *	DONA *	
47	2	0	1	1	0	0	0	0	2	0	0	1	0	1	2	2	0
48	0	0	0	0	0	0	0	0	0	0	0	0	1	0	0	0	0
49	0	3	0	0	2	2	0	2	3	1	5	2	6	0	4	1	0
50	0	0	0	0	0	0	0	0	0	0	0	0	0	0	0	0	0
51	0	0	0	0	0	0	0	0	0	0	0	0	0	0	0	1	0
52	0	0	0	0	0	0	0	0	1	1	0	0	0	0	1	0	0
53	1	0	0	0	0	0	0	0	0	0	0	0	0	0	0	1	0
54	1	0	1	0	0	0	0	0	1	0	2	1	1	1	3	1	0
55	2	0	1	1	0	0	2	1	3	1	4	2	4	1	2	0	0
56	0	0	0	0	0	0	0	0	0	0	0	0	0	0	0	0	0
57	0	0	0	0	0	0	0	0	0	0	0	0	0	0	0	0	0
58	0	0	0	0	0	0	0	0	1	0	0	0	0	0	0	0	0
59	0	0	0	0	0	0	0	0	0	0	0	0	0	0	0	0	0
60	0	0	0	0	0	0	0	0	0	0	0	0	0	0	0	0	0
61	0	0	0	0	0	0	0	0	0	0	0	0	0	0	0	0	0
62	0	0	0	0	0	0	0	0	0	0	0	0	0	0	0	1	0
63	0	0	0	0	0	0	0	0	0	0	0	0	0	0	0	0	0
64	0	0	0	0	0	0	0	0	1	0	0	0	0	0	1	0	0
65	0	0	0	0	0	0	0	0	0	0	0	0	0	0	0	0	0
66	0	0	0	0	0	0	0	0	0	0	0	0	0	0	0	0	0

	DE 70-74ANYS *		DE75-79ANYS *		DE80-84ANYS *		DE85-89ANYS *		DE90-94ANYS *		DE95-99ANYS *		MES DE99ANYS *	
	HOME *	DONA *	HOME *	DONA *	HOME *	DONA *	HOME *	DONA *	HOME *	DONA *	HOME *	DONA *	HOME *	DONA *
47	2	0	1	3	2	2	1	4	0	1	0	0	0	0
48	0	0	0	0	0	0	0	0	0	0	0	0	0	0
49	3	3	2	3	4	3	2	1	0	2	0	0	0	0
50	0	0	0	0	0	0	0	0	0	0	0	0	0	0
51	0	1	0	1	0	0	0	1	0	0	0	0	0	0
52	0	0	0	2	0	0	0	1	0	0	0	0	0	0
53	0	0	0	0	0	0	0	0	0	0	0	0	0	0
54	3	1	4	1	1	4	0	2	1	3	0	0	0	0
55	0	1	4	2	4	3	3	1	0	2	0	0	0	0
56	0	0	0	0	0	0	0	0	0	0	0	0	0	0
57	0	0	0	0	0	0	0	0	0	0	0	0	0	0
58	0	0	0	0	0	0	0	0	0	0	0	0	0	0
59	0	0	0	0	0	0	0	0	0	0	0	0	0	0
60	0	0	0	0	0	0	0	0	0	0	0	0	0	0
61	0	0	0	0	0	0	0	0	0	0	0	0	0	0
62	0	0	1	1	0	1	0	0	0	0	0	0	0	0
63	0	0	0	0	0	0	0	0	0	0	0	0	0	0
64	0	0	0	0	0	0	1	0	0	0	0	0	0	0
65	0	0	0	1	0	0	0	0	0	0	0	0	0	0
66	0	0	0	0	0	0	0	0	0	0	0	0	0	0

16.1.- DEFUNCIONS PER SEXE, CONDICIÓN DE RESIDÈNCIA I CAUSES DE MORT

DEFUNCIONES POR SEXO, CONDICIÓN DE RESIDÈNCIA Y CAUSAS DE MUERTE

	RESIDENTS* NO RESIDENTS*					RESIDENTS* NO RESIDENTS*					
	HOME*	DONA*	HOME*	DONA*		HOME*	DONA*	HOME*	DONA*		
Totales	16744	7111	7023	1555	1055	47	71	15	16	26	14
0	456	176	140	97	43	48	1	1	0	0	0
1	2	0	1	0	1	49	129	41	25	50	13
2	46	21	12	9	4	50	0	0	0	0	0
3	68	20	23	19	6	51	8	0	5	2	1
4	12	1	6	3	2	52	23	2	4	13	4
5	1	1	0	0	0	53	8	1	1	3	3
6	2	2	0	0	0	54	39	18	14	6	1
7	15	8	5	1	1	55	79	35	15	17	12
8	68	39	14	13	2	56	0	0	0	0	0
9	1331	664	537	85	45	57	1	0	0	1	0
10	750	572	75	92	11	58	4	2	1	0	1
11	429	42	335	9	43	59	0	0	0	0	0
12	648	324	264	31	29	60	0	0	0	0	0
13	472	210	191	38	33	61	1	0	0	1	0
14	268	109	92	40	27	62	7	1	5	1	0
15	6	2	4	0	0	63	0	0	0	0	0
16	0	0	0	0	0	64	3	3	0	0	0
17	19	6	10	2	1	65	1	0	1	0	0
18	261	86	129	15	31	66	0	0	0	0	0
19	3	1	1	1	0						
20	71	28	25	14	4						
21	26	7	14	3	2						
22	180	77	66	24	13						

NOTA:

HOME = Varón

DONA = Mujer

	RESIDENTS* NO RESIDENTS*				
	HOME*	DDNA*	HOME*	DDNA*	
23	0	0	0	0	0
24	1	0	0	1	0
25	96	27	46	6	17
26	149	53	86	2	8
27	1287	724	373	105	65
28	2190	894	1010	169	117
29	1689	551	852	124	162
30	2366	847	1422	45	52
31	5	3	1	0	1
32	987	427	396	105	59
33	4	4	0	0	0
34	1195	583	349	173	90
35	348	156	142	32	18
36	22	21	0	1	0
37	2	0	2	0	0
38	0	0	0	0	0
39	0	0	0	0	0
40	0	0	0	0	0
41	0	0	0	0	0
42	14	7	3	2	2
43	33	14	17	1	1
44	167	33	35	58	41
45	85	15	15	24	31
46	595	237	223	91	44

17.- DEFUNCIONES PER DISTRICTE DE REDIDENCIA, LLOC DE LA DEFUNCIÓ I CAUSES DE MORT
 DEFUNCIONES POR DISTRITO DE RESIDENCIA, LUGAR DE LA DEFUNCIÓN Y CAUSAS DE MUERTE

N O C O N S T A * D I S T R I C T E 1 * D I S T R I C T E 2 * D I S T R I C T E 3 * D I S T R I C T E 4																	
		N.C. DOMIC. NOSOC.			N.C. DOMIC. NOSOC.			N.C. DOMIC. NOSOC.			N.C. DOMIC. NOSOC.			N.C. DOMIC. NOSOC.			

Totales	16744	0	0	0	8	314	416	11	491	601	20	567	424	16	510	457	0
0	456	0	0	0	0	4	12	0	12	19	0	9	16	0	10	10	0
1	2	0	0	0	0	0	1	0	0	0	0	0	0	0	0	0	0
2	46	0	0	0	0	1	5	0	1	0	0	2	1	0	0	1	0
3	68	0	0	0	0	0	1	0	0	3	0	0	2	0	1	1	0
4	12	0	0	0	0	0	0	0	1	0	0	0	0	0	0	1	0
5	1	0	0	0	0	0	0	0	0	0	0	0	0	0	0	0	0
6	2	0	0	0	0	0	0	0	0	1	0	0	0	1	0	0	0
7	15	0	0	0	0	0	0	0	1	0	0	0	1	0	0	0	0
8	68	0	0	0	0	0	0	0	0	2	0	3	1	0	3	1	0
9	1331	0	0	0	1	26	34	3	47	42	0	53	29	3	44	34	0
10	750	0	0	0	2	13	13	2	17	25	0	31	15	1	15	19	0
11	429	0	0	0	0	14	16	0	11	15	0	23	12	0	16	7	0
12	648	0	0	0	0	7	20	0	22	18	2	27	18	1	16	22	0
13	472	0	0	0	1	9	12	0	9	21	0	14	15	0	18	12	0
14	268	0	0	0	0	2	7	0	2	6	1	5	14	0	3	9	0
15	6	0	0	0	0	0	0	0	0	0	0	1	1	0	0	0	0
16	0	0	0	0	0	0	0	0	0	0	0	0	0	0	0	0	0
17	19	0	0	0	0	0	0	0	0	0	0	1	1	0	0	4	0
18	261	0	0	0	0	1	11	0	6	13	0	9	6	0	4	6	0
19	3	0	0	0	0	0	0	0	0	0	0	0	0	0	0	0	0
20	71	0	0	0	0	3	2	0	1	3	0	3	2	0	1	4	0
21	26	0	0	0	0	1	0	0	0	1	0	3	1	0	0	0	0
22	180	0	0	0	0	2	2	1	4	9	0	9	6	1	3	2	0

NOTA

N.C. = no consta el lugar de la defunción

17 (CONTINUACIÓN)

DOMIC = fallecidos en su domicilio

NOSOC = fallecidos en nosocomio

* D I S T R I C T E 5 * D I S T R I C T E 6 * D I S T R I C T E 7 * D I S T R I C T E 8 * D I S T R I C T E 9 *																	
		N.C. DOMIC. NOSOC.			N.C. DOMIC. NOSOC.			N.C. DOMIC. NOSOC.			N.C. DOMIC. NOSOC.			N.C. DOMIC. NOSOC.			

Totales	14	288	426	16	458	439	12	487	521	19	724	732	21	1156	1273	0	0
0	0	6	12	0	2	11	1	6	13	1	4	14	1	19	37	0	0
1	0	0	0	0	0	0	0	0	0	0	0	0	0	0	0	0	0
2	0	0	6	0	0	2	0	0	2	0	0	3	0	2	2	0	0
3	0	0	6	0	1	2	0	0	3	0	0	3	0	0	7	0	0
4	0	0	0	0	1	0	0	0	1	0	0	0	0	0	2	0	0
5	0	0	0	0	0	0	0	0	0	0	0	0	0	0	0	0	0
6	0	0	0	0	0	0	0	0	0	0	0	0	0	0	0	0	0
7	0	1	0	0	1	1	0	0	2	0	0	0	0	1	2	0	0
8	0	1	1	0	1	2	0	1	1	0	1	4	0	5	4	0	0
9	3	25	38	0	37	30	3	49	45	0	68	66	3	118	80	0	0
10	0	16	17	1	19	17	0	25	23	2	41	36	0	57	66	0	0
11	0	3	18	0	8	16	0	8	12	2	18	12	0	32	34	0	0
12	2	8	18	2	19	22	1	24	21	2	29	33	1	63	43	0	0
13	0	5	12	2	19	11	0	12	19	1	13	24	1	28	40	0	0
14	0	2	5	0	5	8	0	4	13	0	7	11	0	12	24	0	0
15	0	0	1	0	0	0	0	0	0	0	0	1	0	0	1	0	0
16	0	0	0	0	0	0	0	0	0	0	0	0	0	0	0	0	0
17	0	0	2	0	0	0	0	0	0	0	1	1	0	1	1	0	0
18	0	2	11	0	4	9	1	6	7	0	5	13	1	14	31	0	0
19	0	0	0	0	0	0	0	0	0	0	0	1	0	0	0	0	0
20	0	1	1	0	2	1	0	1	0	0	0	2	0	1	10	0	0
21	0	1	1	1	1	1	0	2	0	0	2	0	0	1	1	0	0
22	0	2	5	0	4	5	0	7	5	0	7	7	0	15	14	0	0

	D I S T R I C T E 10		*D I S T R I C T E 11*		*D I S T R I C T E 12*		*N O R E S I D E N T S *					
	N.C. DOMIC.	NOSOC.	N.C. DOMIC.	NOSOC.	N.C. DOMIC.	NOSOC.	N.C. DOMIC.	NOSOC.	N.C. DOMIC.	NOSOC.	N.C. DOMIC.	NOSOC.
Totales	16	584	684	11	390	349	21	748	910	56	123	2431
0	1	11	27	0	6	8	0	11	33	4	5	131
1	0	0	0	0	0	0	0	0	0	0	0	1
2	0	1	1	0	0	0	0	0	3	0	0	13
3	0	1	2	0	0	2	0	0	8	1	0	24
4	0	0	0	0	0	0	0	0	1	0	0	5
5	0	0	0	0	0	0	0	1	0	0	0	0
6	0	0	0	0	0	0	0	0	0	0	0	0
7	0	0	3	0	0	0	0	0	0	0	0	2
8	0	4	2	0	0	1	0	7	8	1	0	14
9	5	55	57	1	27	32	3	72	68	3	8	119
10	0	34	38	0	15	15	0	36	36	2	4	97
11	0	15	21	0	12	11	0	16	25	0	1	51
12	0	21	20	0	19	19	0	34	34	1	3	56
13	1	16	25	0	14	12	0	16	19	1	0	70
14	1	4	13	0	2	15	0	6	20	3	0	64
15	0	0	0	0	0	0	0	0	1	0	0	0
16	0	0	0	0	0	0	0	0	0	0	0	0
17	0	0	0	0	0	1	0	1	2	0	0	3
18	0	6	10	0	5	6	1	9	18	0	1	45
19	0	0	0	0	0	0	0	0	1	0	0	1
20	0	2	3	0	3	3	0	1	3	0	0	18
21	0	1	0	0	1	0	0	1	1	0	1	4
22	0	4	9	0	3	4	1	4	8	1	3	33

	D I S T R I C T E 1		*D I S T R I C T E 2*		*D I S T R I C T E 3*		*D I S T R I C T E 4*	
	N.C. DOMIC.	NOSOC.	N.C. DOMIC.	NOSOC.	N.C. DOMIC.	NOSOC.	N.C. DOMIC.	NOSOC.
23	0	0	0	0	0	0	0	0
24	1	0	0	0	0	0	0	0
25	96	0	0	0	1	4	0	4
26	149	0	0	0	5	3	0	8
27	1287	0	0	0	2	24	22	1
28	2190	0	0	0	53	59	0	85
29	1689	0	0	0	25	40	1	44
30	2366	0	0	0	1	80	31	2
31	5	0	0	0	0	0	0	0
32	987	0	0	0	1	22	36	1
33	4	0	0	0	0	0	0	0
34	1195	0	0	0	6	42	0	15
35	348	0	0	0	3	14	0	10
36	22	0	0	0	2	0	0	2
37	2	0	0	0	0	0	0	1
38	0	0	0	0	0	0	0	0
39	0	0	0	0	0	0	0	0
40	0	0	0	0	0	0	0	0
41	0	0	0	0	0	0	0	0
42	14	0	0	0	1	0	0	0
43	33	0	0	0	0	0	2	0
44	167	0	0	0	0	1	0	1
45	85	0	0	0	0	0	0	1
46	595	0	0	0	5	14	0	7

*D I S T R I C T E 5 *D I S T R I C T E 6 *D I S T R I C T E 7 *D I S T R I C T E 8 *D I S T R I C T E 9*																	
N.C. DOMIC. NOSOC.			N.C. DOMIC. NOSOC.			N.C. DOMIC. NOSOC.			N.C. DOMIC. NOSOC.			N.C. DOMIC. NOSOC.					
23	0	0	0	0	0	0	0	0	0	0	0	0	0	0	0	0	0
24	0	0	0	0	0	0	0	0	0	0	0	0	0	0	0	0	0
25	0	1	2	0	5	1	0	0	2	0	7	1	1	4	10	0	0
26	0	2	1	0	9	4	0	8	4	1	11	7	0	16	7	0	0
27	0	29	18	1	32	27	1	40	34	0	55	49	2	117	103	0	0
28	1	55	52	2	62	56	0	66	68	2	88	101	5	153	159	0	0
29	1	21	46	1	30	49	1	39	64	1	60	85	1	75	170	0	0
30	3	59	34	3	133	36	2	130	39	5	228	74	3	258	63	0	0
31	0	0	0	0	0	0	0	0	0	0	0	0	0	0	0	0	0
32	0	16	27	0	38	22	0	27	28	1	38	50	1	71	74	0	0
33	0	0	0	0	0	0	0	0	1	0	0	0	0	0	0	0	0
34	0	11	51	3	11	56	0	17	57	1	16	56	0	32	135	0	0
35	1	2	7	0	6	15	1	5	12	0	9	30	0	13	26	0	0
36	1	2	1	0	0	1	0	1	0	0	0	1	0	2	2	0	0
37	0	0	0	0	0	0	0	0	0	0	0	0	0	0	0	0	0
38	0	0	0	0	0	0	0	0	0	0	0	0	0	0	0	0	0
39	0	0	0	0	0	0	0	0	0	0	0	0	0	0	0	0	0
40	0	0	0	0	0	0	0	0	0	0	0	0	0	0	0	0	0
41	0	0	0	0	0	0	0	0	0	0	0	0	0	0	0	0	0
42	0	0	0	0	0	0	0	0	4	0	0	0	0	1	2	0	0
43	0	2	0	0	1	1	0	0	2	0	0	4	0	2	3	0	0
44	0	0	1	0	0	3	0	0	0	0	0	2	0	6	18	0	0
45	1	0	1	0	0	1	0	0	2	0	0	2	0	0	9	0	0
46	1	10	20	0	4	20	1	7	25	0	12	28	1	30	71	0	0

*D I S T R I C T E 10 *D I S T R I C T E 11 *D I S T R I C T E 12 NO RESIDENTS *												
N.C. DOMIC. NOSOC.			N.C. DOMIC. NOSOC.			N.C. DOMIC. NOSOC.			N.C. DOMIC. NOSOC.			
23	0	0	0	0	0	0	0	0	0	0	0	0
24	0	0	0	0	0	0	0	0	0	0	0	1
25	0	3	2	0	3	0	0	1	8	0	0	23
26	0	9	2	1	6	0	0	7	4	1	2	7
27	1	57	45	0	47	29	0	73	74	8	13	149
28	1	81	81	3	49	46	3	109	106	3	21	262
29	3	65	80	2	37	37	2	62	105	6	13	267
30	2	130	44	3	92	24	6	190	77	3	15	79
31	0	1	0	0	1	1	0	0	0	0	0	1
32	0	27	37	0	21	14	2	49	42	1	12	151
33	0	0	0	0	0	0	0	0	0	0	0	0
34	1	12	76	1	13	27	1	14	96	6	8	249
35	0	5	21	0	5	15	1	10	22	1	1	48
36	0	0	1	0	2	0	0	0	0	0	0	1
37	0	0	0	0	0	0	0	0	0	0	0	0
38	0	0	0	0	0	0	0	0	0	0	0	0
39	0	0	0	0	0	0	0	0	0	0	0	0
40	0	0	0	0	0	0	0	0	0	0	0	0
41	0	0	0	0	0	0	0	0	0	0	0	0
42	0	0	1	0	0	0	0	0	0	0	0	4
43	0	0	1	0	0	1	0	2	2	0	0	2
44	0	1	6	0	1	2	0	2	13	1	0	98
45	0	0	4	0	0	0	0	0	8	1	1	53
46	0	13	34	0	5	14	1	11	44	2	5	128

NO CONSTA * D I S T R I C T E 1 * D I S T R I C T E 2 * D I S T R I C T E 3 * D I S T R I C T E 4																	
		N.C. DOMIC. NOSOC.			N.C. DOMIC. NOSOC.			N.C. DOMIC. NOSOC.			N.C. DOMIC. NOSOC.			N.C. DOMIC. NOSOC.			
47	71	0	0	0	0	0	6	0	0	2	0	3	1	0	0	1	0
48	1	0	0	0	0	0	0	0	0	0	0	0	0	0	0	0	0
49	129	0	0	0	0	0	3	0	0	4	0	0	3	0	0	5	0
50	0	0	0	0	0	0	0	0	0	0	0	0	0	0	0	0	0
51	8	0	0	0	0	0	0	0	0	1	0	0	0	0	0	1	0
52	23	0	0	0	0	0	0	0	0	0	0	0	1	0	0	0	0
53	8	0	0	0	0	0	0	0	0	0	0	0	0	0	0	0	0
54	39	0	0	0	0	0	1	0	0	4	0	1	2	0	2	1	0
55	79	0	0	0	0	0	2	0	2	4	0	1	0	0	5	3	0
56	0	0	0	0	0	0	0	0	0	0	0	0	0	0	0	0	0
57	1	0	0	0	0	0	0	0	0	0	0	0	0	0	0	0	0
58	4	0	0	0	0	1	0	0	0	0	0	0	0	0	0	0	0
59	0	0	0	0	0	0	0	0	0	0	0	0	0	0	0	0	0
60	0	0	0	0	0	0	0	0	0	0	0	0	0	0	0	0	0
61	1	0	0	0	0	0	0	0	0	0	0	0	0	0	0	0	0
62	7	0	0	0	0	1	0	0	0	0	0	0	0	0	0	0	0
63	0	0	0	0	0	0	0	0	0	0	0	0	0	0	0	0	0
64	3	0	0	0	0	1	0	0	0	0	0	0	0	0	0	0	0
65	1	0	0	0	0	1	0	0	0	0	0	0	0	0	0	0	0
66	0	0	0	0	0	0	0	0	0	0	0	0	0	0	0	0	0

* D I S T R I C T E 5 * D I S T R I C T E 6 * D I S T R I C T E 7 * D I S T R I C T E 8 * D I S T R I C T E 9 *																	
		N.C. DOMIC. NOSOC.			N.C. DOMIC. NOSOC.			N.C. DOMIC. NOSOC.			N.C. DOMIC. NOSOC.			N.C. DOMIC. NOSOC.			
47	0	0	1	0	1	4	0	0	2	0	0	0	0	0	2	0	0
48	0	0	0	0	0	0	0	0	0	0	0	0	0	0	0	0	0
49	0	2	3	0	0	3	0	1	5	0	1	6	0	3	8	0	0
50	0	0	0	0	0	0	0	0	0	0	0	0	0	0	0	0	0
51	0	0	0	0	0	1	0	0	0	0	0	0	0	0	1	0	0
52	0	2	0	0	0	0	0	1	0	0	1	0	0	0	1	0	0
53	0	0	0	0	0	0	0	0	0	0	0	1	0	0	0	0	0
54	0	0	3	0	0	0	0	0	3	0	1	2	0	2	2	0	0
55	0	1	3	0	2	1	0	0	2	0	1	2	0	2	5	0	0
56	0	0	0	0	0	0	0	0	0	0	0	0	0	0	0	0	0
57	0	0	0	0	0	0	0	0	0	0	0	0	0	0	0	0	0
58	0	0	0	0	0	0	0	0	0	0	0	0	0	0	0	0	0
59	0	0	0	0	0	0	0	0	0	0	0	0	0	0	0	0	0
60	0	0	0	0	0	0	0	0	0	0	0	0	0	0	0	0	0
61	0	0	0	0	0	0	0	0	0	0	0	0	0	0	0	0	0
62	0	0	0	0	0	0	0	0	0	0	0	0	0	0	3	0	0
63	0	0	0	0	0	0	0	0	0	0	0	0	0	0	0	0	0
64	0	0	1	0	0	0	0	0	0	0	0	0	0	0	0	0	0
65	0	0	0	0	0	0	0	0	0	0	0	0	0	0	0	0	0
66	0	0	0	0	0	0	0	0	0	0	0	0	0	0	0	0	0

	D I S T R I C T E 10		*D I S T R I C T E 11*		*D I S T R I C T E 12		NO RESIDENTS		*			
	N.C.	DOMIC.	N.C.	DOMIC.	N.C.	DOMIC.	N.C.	DOMIC.	N.C.	DOMIC.	NOSOC.	
47	0	0	2	0	0	3	0	0	3	0	3	37
48	0	0	1	0	0	0	0	0	0	0	0	0
49	0	2	6	0	1	4	0	1	5	2	1	60
50	0	0	0	0	0	0	0	0	0	0	0	0
51	0	0	0	0	0	0	0	0	1	0	0	3
52	0	0	0	0	0	0	0	0	0	0	0	17
53	0	0	1	0	0	0	0	0	0	1	1	4
54	0	1	3	0	0	2	0	0	2	0	0	7
55	0	1	3	0	0	1	0	2	7	3	1	25
56	0	0	0	0	0	0	0	0	0	0	0	0
57	0	0	0	0	0	0	0	0	0	0	0	1
58	0	1	1	0	0	0	0	0	0	0	0	1
59	0	0	0	0	0	0	0	0	0	0	0	0
60	0	0	0	0	0	0	0	0	0	0	0	0
61	0	0	0	0	0	0	0	0	0	0	0	1
62	0	0	1	0	0	0	0	0	1	0	0	1
63	0	0	0	0	0	0	0	0	0	0	0	0
64	0	0	0	0	0	0	0	0	1	0	0	0
65	0	0	0	0	0	0	0	0	0	0	0	0
66	0	0	0	0	0	0	0	0	0	0	0	0

18.- MORTALITAT INFANTIL PER EDAT, SEXE I CAUSES DE MORT
MORTALIDAD INFANTIL POR EDAD, SEXO Y CAUSAS DE MUERTE

- Només residents -

- Soló residentes -

	NO	CONSTA *	DE 1	DIA *	DE 2	DIES*	DE 3	DIES*	DE 4	DIES*	DE 5	DIES*	DE 6	DIES*	DE 7-13	DIES*	
	HOME *	DONA *	HOME	DONA *	HOME *	DONA *	HOME *	DONA *	HOME *	DONA *	HOME *	DONA *	HOME *	DONA *	HOME *	DONA *	
Totales	158	0	0	5	5	4	8	5	3	4	2	2	4	6	0	17	22
0	3	0	0	0	1	0	0	0	0	0	0	0	0	0	0	0	0
1	0	0	0	0	0	0	0	0	0	0	0	0	0	0	0	0	0
2	0	0	0	0	0	0	0	0	0	0	0	0	0	0	0	0	0
3	9	0	0	0	0	0	0	0	0	0	0	0	0	0	0	0	1
4	1	0	0	0	0	0	0	0	0	0	0	0	0	0	0	0	0
5	0	0	0	0	0	0	0	0	0	0	0	0	0	0	0	0	0
6	0	0	0	0	0	0	0	0	0	0	0	0	0	0	0	0	0
7	0	0	0	0	0	0	0	0	0	0	0	0	0	0	0	0	0
8	0	0	0	0	0	0	0	0	0	0	0	0	0	0	0	0	0
9	0	0	0	0	0	0	0	0	0	0	0	0	0	0	0	0	0
10	1	0	0	0	0	0	0	0	0	0	0	0	0	0	0	1	0
11	0	0	0	0	0	0	0	0	0	0	0	0	0	0	0	0	0
12	0	0	0	0	0	0	0	0	0	0	0	0	0	0	0	0	0
13	1	0	0	0	0	0	0	0	0	0	0	0	0	0	0	0	0
14	4	0	0	0	0	0	0	0	0	0	0	0	0	0	0	0	0
15	0	0	0	0	0	0	0	0	0	0	0	0	0	0	0	0	0
16	0	0	0	0	0	0	0	0	0	0	0	0	0	0	0	0	0
17	1	0	0	0	0	0	0	0	0	0	0	0	0	0	0	1	0
18	1	0	0	0	0	0	0	0	0	0	0	0	0	1	0	0	0
19	0	0	0	0	0	0	0	0	0	0	0	0	0	0	0	0	0
20	1	0	0	0	0	0	0	0	0	0	0	0	0	0	0	0	0
21	1	0	0	0	0	0	1	0	0	0	0	0	0	0	0	0	0
22	4	0	0	0	0	0	1	0	0	0	0	0	0	0	0	1	0

NOTA

HOME = Varón

DONA = Mujer

DE 14-20DIES* DE 21-27DIES* DE 28-2 MESOS* DE 2 MESOS * DE 3 MESOS * DE 4 MESOS * DE 5 MESOS * DE 6 MESOS *

	HOME *	DONA *	HOME *	DONA *	HOME *	DONA *	HOME *	DONA *	HOME *	DONA *	HOME *	DONA *	HOME *	DONA *	HOME *	DONA *	
Totales	5	2	1	0	0	0	6	3	2	2	0	0	1	3	0	1	0
0	0	0	0	0	0	0	0	0	0	0	0	0	0	0	0	0	0
1	0	0	0	0	0	0	0	0	0	0	0	0	0	0	0	0	0
2	0	0	0	0	0	0	0	0	0	0	0	0	0	0	0	0	0
3	0	0	0	0	0	0	0	0	0	0	0	0	0	0	0	0	0
4	0	0	0	0	0	0	0	0	0	0	0	0	0	0	0	0	0
5	0	0	0	0	0	0	0	0	0	0	0	0	0	0	0	0	0
6	0	0	0	0	0	0	0	0	0	0	0	0	0	0	0	0	0
7	0	0	0	0	0	0	0	0	0	0	0	0	0	0	0	0	0
8	0	0	0	0	0	0	0	0	0	0	0	0	0	0	0	0	0
9	0	0	0	0	0	0	0	0	0	0	0	0	0	0	0	0	0
10	0	0	0	0	0	0	0	0	0	0	0	0	0	0	0	0	0
11	0	0	0	0	0	0	0	0	0	0	0	0	0	0	0	0	0
12	0	0	0	0	0	0	0	0	0	0	0	0	0	0	0	0	0
13	0	0	0	0	0	0	0	0	0	0	0	0	0	0	0	0	0
14	0	0	0	0	0	0	0	0	0	0	0	0	0	0	0	0	0
15	0	0	0	0	0	0	0	0	0	0	0	0	0	0	0	0	0
16	0	0	0	0	0	0	0	0	0	0	0	0	0	0	0	0	0
17	0	0	0	0	0	0	0	0	0	0	0	0	0	0	0	0	0
18	0	0	0	0	0	0	0	0	0	0	0	0	0	0	0	0	0
19	0	0	0	0	0	0	0	0	0	0	0	0	0	0	0	0	0
20	0	0	0	0	0	0	0	0	0	0	0	0	0	0	0	0	0
21	0	0	0	0	0	0	0	0	0	0	0	0	0	0	0	0	0
22	0	0	0	0	0	0	0	0	0	0	0	0	0	1	0	0	0

	DE 7 MESOS *		DE 8 MESOS *		DE 9 MESOS *		DE 10 MESOS *		DE 11 MESOS *		DE 1 ANY *		DE 2 ANYS *		DE 3 ANYS *		*
	HOME *	DONA *	HOME *	DONA *	HOME *	DONA *	HOME *	DONA *	HOME *	DONA *	HOME *	DONA *	HOME *	DONA *	HOME *	DONA *	*
Totales	0	0	1	0	1	0	0	0	0	0	12	5	6	3	4	2	0
0	0	0	0	0	0	0	0	0	0	0	0	0	0	0	0	0	0
1	0	0	0	0	0	0	0	0	0	0	0	0	0	0	0	0	0
2	0	0	0	0	0	0	0	0	0	0	0	0	0	0	0	0	0
3	0	0	0	0	0	0	0	0	0	0	3	1	1	0	0	0	0
4	0	0	0	0	0	0	0	0	0	0	0	0	1	0	0	0	0
5	0	0	0	0	0	0	0	0	0	0	0	0	0	0	0	0	0
6	0	0	0	0	0	0	0	0	0	0	0	0	0	0	0	0	0
7	0	0	0	0	0	0	0	0	0	0	0	0	0	0	0	0	0
8	0	0	0	0	0	0	0	0	0	0	0	0	0	0	0	0	0
9	0	0	0	0	0	0	0	0	0	0	0	0	0	0	0	0	0
10	0	0	0	0	0	0	0	0	0	0	0	0	0	0	0	0	0
11	0	0	0	0	0	0	0	0	0	0	0	0	0	0	0	0	0
12	0	0	0	0	0	0	0	0	0	0	0	0	0	0	0	0	0
13	0	0	0	0	0	0	0	0	0	0	0	0	0	1	0	0	0
14	0	0	0	0	1	0	0	0	0	0	2	0	0	0	0	0	0
15	0	0	0	0	0	0	0	0	0	0	0	0	0	0	0	0	0
16	0	0	0	0	0	0	0	0	0	0	0	0	0	0	0	0	0
17	0	0	0	0	0	0	0	0	0	0	0	0	0	0	0	0	0
18	0	0	0	0	0	0	0	0	0	0	0	0	0	0	0	0	0
19	0	0	0	0	0	0	0	0	0	0	0	0	0	0	0	0	0
20	0	0	0	0	0	0	0	0	0	0	0	0	0	0	0	0	0
21	0	0	0	0	0	0	0	0	0	0	0	0	0	0	0	0	0
22	0	0	0	0	0	0	0	0	0	0	1	0	0	0	0	0	0

DE 4 ANYS *

HOME * DONA *

Totales	5	0
0	0	0
1	0	0
2	0	0
3	2	0
4	0	0
5	0	0
6	0	0
7	0	0
8	0	0
9	0	0
10	0	0
11	0	0
12	0	0
13	0	0
14	0	0
15	0	0
16	0	0
17	0	0
18	0	0
19	0	0
20	0	0
21	0	0
22	0	0

	NO CONSTA *		DE 1 DIA *		DE 2 DIAS*		DE 3 DIAS*		DE 4 DIAS*		DE 5 DIAS*		DE 6 DIAS*		DE 7-13 DIAS*	
	HOME *	DONA *	HOME	DONA *	HOME *	DONA *	HOME *	DONA *	HOME *	DONA *	HOME *	DONA *	HOME *	DONA *	HOME *	DONA *
23	0	0	0	0	0	0	0	0	0	0	0	0	0	0	0	0
24	0	0	0	0	0	0	0	0	0	0	0	0	0	0	0	0
25	0	0	0	0	0	0	0	0	0	0	0	0	0	0	0	0
26	0	0	0	0	0	0	0	0	0	0	0	0	0	0	0	0
27	0	0	0	0	0	0	0	0	0	0	0	0	0	0	0	0
28	6	0	0	0	0	0	0	0	0	0	0	0	0	0	0	1
29	0	0	0	0	0	0	0	0	0	0	0	0	0	0	0	0
30	3	0	0	1	0	0	0	0	0	0	0	0	0	0	0	0
31	0	0	0	0	0	0	0	0	0	0	0	0	0	0	0	0
32	23	0	0	0	1	0	1	0	0	1	0	0	1	2	0	3
33	0	0	0	0	0	0	0	0	0	0	0	0	0	0	0	0
34	4	0	0	0	0	0	0	0	0	0	0	0	0	1	0	1
35	1	0	0	0	0	0	0	0	0	0	0	0	0	0	0	1
36	0	0	0	0	0	0	0	0	0	0	0	0	0	0	0	0
37	0	0	0	0	0	0	0	0	0	0	0	0	0	0	0	0
38	0	0	0	0	0	0	0	0	0	0	0	0	0	0	0	0
39	0	0	0	0	0	0	0	0	0	0	0	0	0	0	0	0
40	0	0	0	0	0	0	0	0	0	0	0	0	0	0	0	0
41	0	0	0	0	0	0	0	0	0	0	0	0	0	0	0	0
42	0	0	0	0	0	0	0	0	0	0	0	0	0	0	0	0
43	0	0	0	0	0	0	0	0	0	0	0	0	0	0	0	0
44	51	0	0	1	0	3	2	1	2	1	1	2	0	1	0	5
45	30	0	0	2	3	1	3	4	1	2	1	0	2	0	0	3
46	9	0	0	1	0	0	0	0	0	0	0	0	0	0	0	2

	DE 14-20DIAS*		DE 21-27DIAS*		DE 28-2 MESOS*		DE 2 MESOS *		DE 3 MESOS *		DE 4 MESOS *		DE 5 MESOS *		DE 6 MESOS *	
	HOME *	DONA *	HOME *	DONA *	HOME *	DONA *	HOME *	DONA *	HOME *	DONA *	HOME *	DONA *	HOME *	DONA *	HOME *	DONA *
23	0	0	0	0	0	0	0	0	0	0	0	0	0	0	0	0
24	0	0	0	0	0	0	0	0	0	0	0	0	0	0	0	0
25	0	0	0	0	0	0	0	0	0	0	0	0	0	0	0	0
26	0	0	0	0	0	0	0	0	0	0	0	0	0	0	0	0
27	0	0	0	0	0	0	0	0	0	0	0	0	0	0	0	0
28	1	0	0	0	0	0	0	0	0	0	0	0	0	0	0	0
29	0	0	0	0	0	0	0	0	0	0	0	0	0	0	0	0
30	0	0	0	0	0	0	0	1	0	0	0	0	0	0	0	0
31	0	0	0	0	0	0	0	0	0	0	0	0	0	0	0	0
32	0	0	0	0	0	0	1	0	0	1	0	0	1	1	0	1
33	0	0	0	0	0	0	0	0	0	0	0	0	0	0	0	0
34	0	0	0	0	0	0	0	1	0	0	0	0	0	0	0	0
35	0	0	0	0	0	0	0	0	0	0	0	0	0	0	0	0
36	0	0	0	0	0	0	0	0	0	0	0	0	0	0	0	0
37	0	0	0	0	0	0	0	0	0	0	0	0	0	0	0	0
38	0	0	0	0	0	0	0	0	0	0	0	0	0	0	0	0
39	0	0	0	0	0	0	0	0	0	0	0	0	0	0	0	0
40	0	0	0	0	0	0	0	0	0	0	0	0	0	0	0	0
41	0	0	0	0	0	0	0	0	0	0	0	0	0	0	0	0
42	0	0	0	0	0	0	0	0	0	0	0	0	0	0	0	0
43	0	0	0	0	0	0	0	0	0	0	0	0	0	0	0	0
44	3	2	1	0	0	0	1	1	1	1	0	0	0	1	0	0
45	1	0	0	0	0	0	2	0	0	0	0	0	0	0	0	0
46	0	0	0	0	0	0	2	1	0	0	0	0	0	0	0	0

	DE 7 MESOS *		DE 8 MESOS *		DE 9 MESOS *		DE 10 MESOS *		DE 11 MESOS *		DE 1 ANY *		DE 2 ANYS *		DE 3 ANYS *		*
	HOME *	DONA *	HOME *	DONA *	HOME *	DONA *	HOME *	DONA *	HOME *	DONA *	HOME *	DONA *	HOME *	DONA *	HOME *	DONA *	*
23	0	0	0	0	0	0	0	0	0	0	0	0	0	0	0	0	0
24	0	0	0	0	0	0	0	0	0	0	0	0	0	0	0	0	0
25	0	0	0	0	0	0	0	0	0	0	0	0	0	0	0	0	0
26	0	0	0	0	0	0	0	0	0	0	0	0	0	0	0	0	0
27	0	0	0	0	0	0	0	0	0	0	0	0	0	0	0	0	0
28	0	0	0	0	0	0	0	0	0	0	0	1	1	0	1	1	0
29	0	0	0	0	0	0	0	0	0	0	0	0	0	0	0	0	0
30	0	0	0	0	0	0	0	0	0	0	0	0	0	0	0	0	0
31	0	0	0	0	0	0	0	0	0	0	0	0	0	0	0	0	0
32	0	0	0	0	0	0	0	0	0	0	2	1	1	1	0	0	0
33	0	0	0	0	0	0	0	0	0	0	0	0	0	0	0	0	0
34	0	0	0	0	0	0	0	0	0	0	0	0	0	0	1	0	0
35	0	0	0	0	0	0	0	0	0	0	0	0	0	0	0	0	0
36	0	0	0	0	0	0	0	0	0	0	0	0	0	0	0	0	0
37	0	0	0	0	0	0	0	0	0	0	0	0	0	0	0	0	0
38	0	0	0	0	0	0	0	0	0	0	0	0	0	0	0	0	0
39	0	0	0	0	0	0	0	0	0	0	0	0	0	0	0	0	0
40	0	0	0	0	0	0	0	0	0	0	0	0	0	0	0	0	0
41	0	0	0	0	0	0	0	0	0	0	0	0	0	0	0	0	0
42	0	0	0	0	0	0	0	0	0	0	0	0	0	0	0	0	0
43	0	0	0	0	0	0	0	0	0	0	0	0	0	0	0	0	0
44	0	0	1	0	0	0	0	0	0	0	2	2	1	1	1	1	0
45	0	0	0	0	0	0	0	0	0	0	0	0	0	0	0	0	0
46	0	0	0	0	0	0	0	0	0	0	1	0	1	0	1	0	0

DE 4 ANYS *

HOME * DONA *

23	0	0
24	0	0
25	0	0
26	0	0
27	0	0
28	0	0
29	0	0
30	1	0
31	0	0
32	1	0
33	0	0
34	0	0
35	0	0
36	0	0
37	0	0
38	0	0
39	0	0
40	0	0
41	0	0
42	0	0
43	0	0
44	1	0
45	0	0
46	0	0

	NO	CONSTA *	DE 1 DIA *	DE 2 DIES*	DE 3 DIES*	DE 4 DIES*	DE 5 DIES*	DE 6 DIES*	DE 7-13 DIES*									
	HOME *	DONA *	HOME	DONA *	HOME *	DONA *	HOME *	DONA *	HOME *	DONA *	HOME *	DONA *	HOME *	DONA *	HOME *	DONA *	HOME *	DONA *
47	0	0	0	0	0	0	0	0	0	0	0	0	0	0	0	0	0	0
48	0	0	0	0	0	0	0	0	0	0	0	0	0	0	0	0	0	0
49	2	0	0	0	0	0	0	0	0	0	0	0	0	1	0	0	0	0
50	0	0	0	0	0	0	0	0	0	0	0	0	0	0	0	0	0	0
51	1	0	0	0	0	0	0	0	0	0	0	0	1	0	0	0	0	0
52	0	0	0	0	0	0	0	0	0	0	0	0	0	0	0	0	0	0
53	0	0	0	0	0	0	0	0	0	0	0	0	0	0	0	0	0	0
54	0	0	0	0	0	0	0	0	0	0	0	0	0	0	0	0	0	0
55	0	0	0	0	0	0	0	0	0	0	0	0	0	0	0	0	0	0
56	0	0	0	0	0	0	0	0	0	0	0	0	0	0	0	0	0	0
57	0	0	0	0	0	0	0	0	0	0	0	0	0	0	0	0	0	0
58	0	0	0	0	0	0	0	0	0	0	0	0	0	0	0	0	0	0
59	0	0	0	0	0	0	0	0	0	0	0	0	0	0	0	0	0	0
60	0	0	0	0	0	0	0	0	0	0	0	0	0	0	0	0	0	0
61	0	0	0	0	0	0	0	0	0	0	0	0	0	0	0	0	0	0
62	1	0	0	0	0	0	0	0	0	0	0	0	0	0	0	0	0	1
63	0	0	0	0	0	0	0	0	0	0	0	0	0	0	0	0	0	0
64	0	0	0	0	0	0	0	0	0	0	0	0	0	0	0	0	0	0
65	0	0	0	0	0	0	0	0	0	0	0	0	0	0	0	0	0	0
66	0	0	0	0	0	0	0	0	0	0	0	0	0	0	0	0	0	0

	DE 14-20DIES*	DE 21-27DIES*	DE 28-2 MESOS*	DE 2 MESOS *	DE 3 MESOS *	DE 4 MESOS *	DE 5 MESOS *	DE 6 MESOS *										
	HOME *	DONA *	HOME	DONA *	HOME *	DONA *	HOME *	DONA *	HOME *	DONA *	HOME *	DONA *	HOME *	DONA *	HOME *	DONA *	HOME *	DONA *
47	0	0	0	0	0	0	0	0	0	0	0	0	0	0	0	0	0	0
48	0	0	0	0	0	0	0	0	0	0	0	0	0	0	0	0	0	0
49	0	0	0	0	0	0	0	0	0	0	0	0	0	0	0	0	0	0
50	0	0	0	0	0	0	0	0	0	0	0	0	0	0	0	0	0	0
51	0	0	0	0	0	0	0	0	0	0	0	0	0	0	0	0	0	0
52	0	0	0	0	0	0	0	0	0	0	0	0	0	0	0	0	0	0
53	0	0	0	0	0	0	0	0	0	0	0	0	0	0	0	0	0	0
54	0	0	0	0	0	0	0	0	0	0	0	0	0	0	0	0	0	0
55	0	0	0	0	0	0	0	0	0	0	0	0	0	0	0	0	0	0
56	0	0	0	0	0	0	0	0	0	0	0	0	0	0	0	0	0	0
57	0	0	0	0	0	0	0	0	0	0	0	0	0	0	0	0	0	0
58	0	0	0	0	0	0	0	0	0	0	0	0	0	0	0	0	0	0
59	0	0	0	0	0	0	0	0	0	0	0	0	0	0	0	0	0	0
60	0	0	0	0	0	0	0	0	0	0	0	0	0	0	0	0	0	0
61	0	0	0	0	0	0	0	0	0	0	0	0	0	0	0	0	0	0
62	0	0	0	0	0	0	0	0	0	0	0	0	0	0	0	0	0	0
63	0	0	0	0	0	0	0	0	0	0	0	0	0	0	0	0	0	0
64	0	0	0	0	0	0	0	0	0	0	0	0	0	0	0	0	0	0
65	0	0	0	0	0	0	0	0	0	0	0	0	0	0	0	0	0	0
66	0	0	0	0	0	0	0	0	0	0	0	0	0	0	0	0	0	0

	DE 7 MESOS *		DE 8 MESOS *		DE 9 MESOS *		DE 10 MESOS *		DE 11 MESOS *		DE 1 ANY *		DE 2 ANYS *		DE 3 ANYS *		*
	HOME *	DONA *	HOME *	DONA *	HOME *	DONA *	HOME *	DONA *	HOME *	DONA *	HOME *	DONA *	HOME *	DONA *	HOME *	DONA *	*
47	0	0	0	0	0	0	0	0	0	0	0	0	0	0	0	0	0
48	0	0	0	0	0	0	0	0	0	0	0	0	0	0	0	0	0
49	0	0	0	0	0	0	0	0	0	0	1	0	0	0	0	0	0
50	0	0	0	0	0	0	0	0	0	0	0	0	0	0	0	0	0
51	0	0	0	0	0	0	0	0	0	0	0	0	0	0	0	0	0
52	0	0	0	0	0	0	0	0	0	0	0	0	0	0	0	0	0
53	0	0	0	0	0	0	0	0	0	0	0	0	0	0	0	0	0
54	0	0	0	0	0	0	0	0	0	0	0	0	0	0	0	0	0
55	0	0	0	0	0	0	0	0	0	0	0	0	0	0	0	0	0
56	0	0	0	0	0	0	0	0	0	0	0	0	0	0	0	0	0
57	0	0	0	0	0	0	0	0	0	0	0	0	0	0	0	0	0
58	0	0	0	0	0	0	0	0	0	0	0	0	0	0	0	0	0
59	0	0	0	0	0	0	0	0	0	0	0	0	0	0	0	0	0
60	0	0	0	0	0	0	0	0	0	0	0	0	0	0	0	0	0
61	0	0	0	0	0	0	0	0	0	0	0	0	0	0	0	0	0
62	0	0	0	0	0	0	0	0	0	0	0	0	0	0	0	0	0
63	0	0	0	0	0	0	0	0	0	0	0	0	0	0	0	0	0
64	0	0	0	0	0	0	0	0	0	0	0	0	0	0	0	0	0
65	0	0	0	0	0	0	0	0	0	0	0	0	0	0	0	0	0
66	0	0	0	0	0	0	0	0	0	0	0	0	0	0	0	0	0

DE 4 ANYS *

	HOME *	DONA *
47	0	0
48	0	0
49	0	0
50	0	0
51	0	0
52	0	0
53	0	0
54	0	0
55	0	0
56	0	0
57	0	0
58	0	0
59	0	0
60	0	0
61	0	0
62	0	0
63	0	0
64	0	0
65	0	0
66	0	0

18.1- MORTALITAT INFANTIL PER SEXE, CONDICIÓ DE RESIDÈNCIA I CAUSES DE MORT
MORTILIDAD INFANTIL POR SEXE, CONDICIÓN DE RESIDENCIA Y CAUSAS DE MUERTE

	RESIDENTS*		NO RESIDENTS*		
	HOME*	DONA*	HOME*	DONA*	
Totales	421	88	70	149	114
0	9	2	1	1	5
1	0	0	0	0	0
2	0	0	0	0	0
3	17	5	4	5	3
4	2	1	0	1	0
5	0	0	0	0	0
6	0	0	0	0	0
7	1	0	0	1	0
8	0	0	0	0	0
9	0	0	0	0	0
10	2	1	0	0	1
11	0	0	0	0	0
12	0	0	0	0	0
13	4	0	1	1	2
14	7	4	0	3	0
15	0	0	0	0	0
16	0	0	0	0	0
17	2	1	0	0	1
18	7	1	0	5	1
19	0	0	0	0	0
20	1	1	0	0	0
21	1	0	1	0	0
22	13	2	2	8	1

NOTA
HOME = Varón
DONA = Mujer

	RESIDENTS*		NO RESIDENTS*		
	HOME*	DONA*	HOME*	DONA*	
23	0	0	0	0	0
24	0	0	0	0	0
25	0	0	0	0	0
26	0	0	0	0	0
27	0	0	0	0	0
28	13	3	3	3	4
29	2	0	0	1	1
30	3	1	2	0	0
31	1	0	0	0	1
32	59	11	12	24	12
33	0	0	0	0	0
34	16	3	1	5	7
35	1	1	0	0	0
36	0	0	0	0	0
37	0	0	0	0	0
38	0	0	0	0	0
39	0	0	0	0	0
40	0	0	0	0	0
41	0	0	0	0	0
42	0	0	0	0	0
43	0	0	0	0	0
44	144	26	25	54	39
45	85	15	15	24	31
46	17	8	1	5	3

	RESIDENTS*		NO RESIDENTS*		
	HOME*	DONA*	HOME*	DONA*	
47	2	0	0	2	0
48	0	0	0	0	0
49	4	2	0	2	0
50	0	0	0	0	0
51	1	0	1	0	0
52	1	0	0	1	0
53	2	0	0	2	0
54	0	0	0	0	0
55	3	0	0	1	2
56	0	0	0	0	0
57	0	0	0	0	0
58	0	0	0	0	0
59	0	0	0	0	0
60	0	0	0	0	0
61	0	0	0	0	0
62	1	0	1	0	0
63	0	0	0	0	0
64	0	0	0	0	0
65	0	0	0	0	0
66	0	0	0	0	0

19. – Causes de mort per grups de malalties durant l'últim decenni

GRUPOS DE ENFERMEDADES	1971				1972				1973				1974			
	V.	M.	Total	% s/total	V.	M.	Total	% s/total	V.	M.	Total	% s/total	V.	M.	Total	% s/total
	I. Enfermedades infecciosas y parasitarias	225	128	353	1,97	161	126	287	1,72	303	255	553	2,88	915	847	1.762
II. Tumores (neoplasmas)	1.787	1.528	3.315	18,50	1.713	1.568	3.281	19,69	1.841	1.706	3.547	18,30	1.745	1.601	3.346	18,18
III. Enfermedades de las glándulas endocrinas, de la nutrición y del metabolismo	63	103	166	0,93	101	185	286	1,72	101	165	266	1,37	84	90	174	0,95
IV. Enfermedades de la sangre y de los órganos hematopoyéticos	43	34	77	0,43	34	41	75	0,45	39	42	81	0,42	42	37	79	0,43
V. Transtornos mentales	18	19	37	0,21	16	15	31	0,19	19	14	33	0,17	16	10	26	0,14
VI. Enfermedades del sistema nervioso y de los órganos de los sentidos	92	72	164	0,92	90	79	169	1,01	139	136	275	1,42	92	76	168	0,91
VII. Enfermedades del aparato circulatorio	3.899	4.428	8.327	46,48	3.559	4.132	7.691	46,15	4.296	4.954	9.250	47,72	3.767	4.428	8.195	44,52
VIII. Enfermedades del aparato respiratorio	794	820	1.614	9,01	757	637	1.394	8,36	769	691	1.460	7,53	643	471	1.114	6,05
IX. Enfermedades del aparato digestivo	733	518	1.251	6,98	748	461	1.209	7,25	732	517	1.249	6,44	713	405	1.118	6,07
X. Enfermedades del aparato genitourinario	192	163	355	1,98	214	175	389	2,33	202	176	378	1,95	165	128	293	1,59
XI. Complicaciones del embarazo, del parto y del puerperio	-	16	16	0,09	-	11	11	0,07	1	8	9	0,05	3	9	12	0,07
XII. Enfermedades de la piel y del tejido celular subcutáneo	3	9	12	0,07	4	3	7	0,04	11	15	26	0,13	7	12	19	0,10
XIII. Enfermedades del sistema osteomuscular y del tejido conjuntivo	11	17	28	0,16	19	20	39	0,23	17	25	42	0,22	7	16	23	0,12
XIV. Anomalías congénitas	109	102	211	1,18	94	75	169	1,01	166	137	303	1,56	141	98	239	1,30
XV. Ciertas causas de la morbilidad y de la mortalidad perinatales	193	140	333	1,86	177	127	304	1,82	105	91	196	1,01	131	117	248	1,35
XVI. Síntomas y estados morbosos mal definidos	340	610	950	5,30	236	287	523	3,14	499	497	996	5,14	487	426	913	4,96
XVII. Accidentes, envenenamientos y violencias	445	263	708	3,95	479	322	801	4,81	457	256	713	3,68	444	235	679	3,69
Totales	8.947	8.970	17.917	100	8.402	8.264	16.666	100	9.697	9.685	19.382	100	9.402	9.006	18.408	100

– Causas de muerte por grupos de enfermedades durante el último decenio

1975				1976				1977				1978				1979				1980			
V.	M.	Total	% s/total	V.	M.	Total	% s/total	V.	M.	Total	% s/total	V.	M.	Total	% s/total	V.	M.	Total	% s/total	V.	M.	Total	% s/total
551	541	1.092	6,25	-	-	-	-	931	701	1.632	9,96	677	536	1.213	7,21	712	489	1.201	7,20	90	65	155	0,93
1.855	1.474	3.329	19,05	-	-	-	-	1.813	1.365	3.178	19,39	2.032	1.582	3.614	21,48	2.118	1.575	3.693	22,15	2.348	1.757	4.105	24,52
75	106	181	1,04	-	-	-	-	71	83	154	0,94	56	91	147	0,87	78	115	193	1,16	103	162	265	1,58
57	37	94	0,54	-	-	-	-	35	22	57	0,35	68	28	96	0,57	48	18	66	0,40	42	30	72	0,43
20	3	23	0,13	-	-	-	-	16	7	23	0,14	11	6	17	0,10	17	12	29	0,17	10	16	26	0,16
68	87	155	0,89	-	-	-	-	64	57	121	0,74	57	55	112	0,67	73	58	131	0,79	106	84	190	1,14
3.598	4.153	7.751	44,34	-	-	-	-	3.526	4.277	7.803	47,60	3.644	4.421	8.065	47,93	3.767	4.234	8.001	47,98	3.662	4.315	7.977	47,64
960	735	1.695	9,70	-	-	-	-	539	482	1.021	6,23	645	568	1.213	7,21	688	580	1.268	7,60	555	465	1.020	6,09
680	519	1.199	6,86	-	-	-	-	632	403	1.035	6,31	675	449	1.124	6,68	644	417	1.061	6,36	781	448	1.229	7,34
152	192	344	1,97	-	-	-	-	113	102	215	1,31	173	134	307	1,82	166	125	291	1,74	214	164	378	2,26
-	-	-	-	-	-	-	-	-	-	-	-	-	1	1	0,01	-	2	2	0,01	-	-	-	-
6	21	27	0,15	-	-	-	-	4	9	13	0,08	6	10	16	0,10	1	13	14	0,08	9	5	14	0,08
3	3	6	0,03	-	-	-	-	6	16	22	0,13	11	12	23	0,14	7	19	26	0,16	15	20	35	0,21
122	97	219	1,25	-	-	-	-	127	93	220	1,34	109	82	191	1,14	80	104	184	1,10	93	78	171	1,02
167	94	261	1,49	-	-	-	-	89	69	158	0,96	105	77	182	1,08	83	60	143	0,86	41	48	89	0,53
294	219	513	2,94	-	-	-	-	407	333	740	4,51	310	195	505	3,-	242	131	373	2,24	344	277	621	3,71
376	214	590	3,38	-	-	-	-	-	-	-	-	-	-	-	-	-	-	-	-	253	144	397	2,37
8.984	8.495	17.479	100	-	-	-	-	8.373	8.019	16.392	100	8.579	8.247	16.826	100	8.724	7.952	16.676	100	8.666	8.078	16.744	100

20. - Dades generals de mortalitat infantil / Datos generales de mortalidad infantil

Fallecidos de menos de un año					Nacidos muertos		Fallecidos de menos de un año					Nacidos muertos	
AÑOS	Números absolutos	Por 100 nacidos vivos	Por 100 defunciones generales	Números absolutos	Por 100 nacidos vivos	AÑOS	Números absolutos	Por 100 nacidos vivos	Por 100 defunciones generales	Números absolutos	Por 100 nacidos vivos		
1902	1.942	14,28	15,42	1.159	8,52	1941	1.181	7,91	8,40	536	3,59		
1903	2.085	15,04	16,23	1.265	9,12	1942	1.051	7,61	6,66	517	3,76		
1904	2.072	14,89	15,96	1.224	8,80	1943	804	4,91	5,96	579	3,53		
1905	2.308	17,22	16,52	1.114	8,31	1944	1.010	5,81	7,93	706	4,06		
1906	2.275	16,20	16,31	1.010	7,19	1945	953	5,17	7,28	680	3,69		
1907	2.031	15,09	15,36	1.125	8,36	1946	928	5,05	7,08	722	3,93		
1908	2.008	14,48	15,11	1.145	8,25	1947	815	4,44	5,85	717	3,91		
1909	2.121	15,79	14,53	1.014	7,55	1948	823	4,08	6,71	768	3,81		
1910	1.822	13,61	13,45	1.017	7,60	1949	873	4,44	6,36	735	3,74		
1911	1.999	14,75	14,44	1.035	7,64	1950	798	4,28	6,19	745	4,00		
1912	1.865	13,57	14,16	1.079	7,85	1951	832	4,49	5,50	777	4,19		
1913	2.227	15,85	15,19	1.127	8,02	1952	701	4,31	5,75	876	4,31		
1914	2.158	15,32	13,02	1.106	7,85	1953	649	3,15	5,49	898	4,36		
1915	2.165	15,34	14,96	1.028	7,28	1954	634	2,92	5,47	921	4,24		
1916	2.019	13,84	14,09	1.001	6,86	1955	634	2,78	5,18	851	3,73		
1917	2.250	15,38	13,84	1.076	7,36	1956	707	2,91	4,99	860	3,54		
1918	2.533	17,14	11,12	1.100	7,44	1957	818	3,04	6,03	890	3,31		
1919	2.222	14,33	12,56	1.168	7,53	1958	821	2,91	6,38	970	3,44		
1920	2.448	14,79	14,75	1.098	6,63	1959	812	2,83	5,04	977	3,21		
1921	2.109	11,90	14,27	1.149	6,48	1960	654	2,33	5,04	1.011	3,41		
1922	2.146	12,19	13,74	1.061	6,03	1961	690	2,28	5,40	989	3,27		
1923	2.105	11,48	12,93	1.087	5,94	1962	635	1,94	4,66	1.051	3,21		
1924	1.801	9,94	11,74	1.050	5,80	1963	974	2,84	6,67	998	2,91		
1925	1.835	9,75	12,15	1.114	5,92	1964	952	2,47	6,72	874	2,27		
1926	1.642	8,82	12,15	949	5,09	1965	820	2,06	5,62	871	2,19		
1927	1.548	8,70	10,53	975	5,48	1966	887	2,08	5,82	878	2,11		
1928	1.447	8,15	10,28	965	5,44	1967	865	1,96	5,68	971	2,20		
1929	1.817	10,15	11,29	975	5,45	1968	854	1,97	5,58	909	2,09		
1930	1.323	7,05	9,61	1.022	5,45	1969	812	1,82	4,80	959	2,15		
1931	1.370	7,64	8,60	989	5,52	1970	873	1,88	5,31	793	1,71		
1932	1.417	7,81	9,50	1.025	5,65	1971	856	1,72	4,78	788	1,59		
1933	1.075	6,30	7,27	981	5,74	1972	772	1,55	4,63	868	1,74		
1934	1.098	6,68	7,68	847	5,15	1973	827	1,64	4,27	827	1,66		
1935	1.028	6,26	7,00	855	5,21	1974	587	1,11	3,19	765	1,44		
1936	1.032	6,10	6,87	878	5,19	1975	698	1,32	3,99	-	-		
1937	1.377	8,49	7,69	784	4,84	1976	-	-	-	-	-		
1938	1.297	9,53	4,60	483	3,55	1977	466	1,03	2,84	-	-		
1939	969	10,86	4,77	426	4,77	1978	421	0,96	2,50	-	-		
1940	1.112	6,05	8,12	693	3,76	1979	358	0,85	2,15	-	-		

21. - Defuncions per tuberculosi, càncer i malalties del cor
21. - Defunciones por tuberculosis, cáncer y enfermedades del corazón

AÑOS	TUBERCULOSIS			CÁNCER				CORAZÓN			
	Tuberculosis pulmonar	Otras tuberculosis	TOTAL	% sobre el total general de defunciones	% sobre el total de la población	Defunciones	% sobre el total general de defunciones	% sobre el total de la población	Defunciones	% sobre el total general de defunciones	% sobre el total de la población
1902	1.448	212	1.660	13,22	3,06	340	2,71	0,63	1.354	10,78	2,50
1903	1.417	120	1.537	11,96	2,81	344	2,68	0,63	1.345	10,47	2,46
1904	1.456	121	1.577	12,14	2,86	361	2,78	0,65	1.493	11,50	2,71
1905	1.299	206	1.505	10,78	2,70	366	2,62	0,66	1.553	11,12	2,79
1906	1.320	156	1.476	10,58	2,63	410	2,94	0,73	1.490	10,68	2,65
1907	1.306	253	1.559	11,79	2,75	413	3,12	0,73	1.532	11,58	2,70
1908	1.213	329	1.542	11,60	2,70	500	3,76	0,87	1.423	10,71	2,49
1909	1.223	260	1.483	10,16	2,57	442	3,03	0,77	1.855	12,71	3,22
1910	1.250	292	1.542	11,38	2,65	449	3,31	0,77	1.423	10,50	2,45
1911	1.498	348	1.846	13,33	3,14	575	4,15	0,98	1.514	10,93	2,58
1912	1.403	317	1.720	13,06	2,90	652	4,95	1,10	1.529	11,61	2,58
1913	1.488	299	1.787	12,19	2,98	616	4,20	1,03	1.714	11,69	2,86
1914	1.361	145	1.506	9,08	2,50	626	3,78	1,04	1.969	11,88	3,26
1915	1.370	194	1.564	10,81	2,58	600	4,15	0,99	1.858	12,84	3,06
1916	1.494	223	1.717	11,99	2,77	688	4,80	1,11	1.775	12,39	2,87
1917	1.627	200	1.827	11,24	2,93	723	4,45	1,16	2.061	12,68	3,31
1918	1.999	232	2.231	9,80	3,55	732	3,22	1,17	2.542	11,17	4,05
1919	1.611	262	1.873	10,59	2,92	763	4,31	1,19	2.278	12,88	3,55
1920	1.557	339	1.896	11,42	2,86	832	5,01	1,25	1.747	10,52	2,63
1921	1.491	254	1.745	11,81	2,46	816	5,52	1,15	1.928	13,05	2,71
1922	1.482	244	1.726	11,05	2,39	810	5,19	1,12	2.132	13,65	2,95
1923	1.491	276	1.767	10,86	2,43	848	5,21	1,17	2.331	14,32	3,21
1924	1.435	267	1.702	11,10	2,34	901	5,88	1,24	2.139	13,95	2,94
1925	1.307	272	1.579	10,45	1,94	958	6,34	1,18	2.237	14,81	2,75
1926	1.254	268	1.522	10,35	1,85	928	6,31	1,13	2.276	15,47	2,76
1927	1.284	266	1.550	10,54	1,88	959	6,52	1,16	2.220	15,09	2,70
1928	1.199	231	1.430	10,16	1,72	974	6,92	1,17	1.695	12,04	2,04
1929	1.266	266	1.532	9,52	1,82	998	6,20	1,19	1.823	11,32	2,17
1930	1.180	303	1.483	10,77	1,68	1.015	7,37	1,15	1.530	11,11	1,74
1931	1.221	293	1.514	9,51	1,51	1.118	7,02	1,11	2.379	14,95	2,37
1932	1.116	260	1.376	9,22	1,37	1.156	7,75	1,15	2.222	14,89	2,20
1933	1.157	249	1.406	9,51	1,39	1.194	8,08	1,18	2.304	15,59	2,27
1934	1.055	261	1.316	9,21	1,27	1.180	8,26	1,14	2.135	14,94	2,06
1935	933	253	1.186	8,08	1,14	1.158	7,89	1,12	2.312	15,75	2,23
1936	965	239	1.104	7,35	1,05	1.213	8,08	1,16	2.182	14,54	2,08
1937	407	283	1.690	9,72	1,59	1.302	7,49	1,23	2.654	15,27	2,50
1938	1.154	349	2.503	8,88	2,33	1.211	4,30	1,13	5.183	18,38	4,82
1939	2.537	327	1.864	9,18	1,72	1.011	4,98	0,93	3.729	18,37	3,44
1940	1.009	229	1.238	9,04	1,14	1.098	8,02	1,01	2.240	16,36	2,06
1941	1.066	224	1.290	9,18	1,19	1.132	8,06	1,05	2.397	17,06	2,22
1942	1.415	315	1.730	10,98	1,59	1.199	7,61	1,10	2.886	18,31	2,65
1943	1.289	272	1.561	12,90	1,43	1.141	9,43	1,04	2.161	17,86	1,98
1944	1.312	279	1.591	11,79	1,44	1.334	9,89	1,21	2.555	18,94	2,31
1945	1.377	299	1.676	13,16	1,48	1.284	10,08	1,14	2.091	16,41	1,85
1946	1.388	312	1.693	12,93	1,40	1.337	10,21	1,11	2.307	17,62	1,91
1947	1.382	310	1.692	12,16	1,39	1.404	10,09	1,16	2.899	20,83	2,39
1948	1.233	382	1.515	12,57	1,24	1.390	11,53	1,13	2.295	19,04	1,87
1949	1.293	302	1.595	11,64	1,26	1.461	10,66	1,15	2.894	21,12	2,28
1950	1.115	266	1.381	10,71	1,07	1.515	11,75	1,18	2.757	21,38	2,14
1951	1.909	263	1.172	7,75	0,92	1.493	9,87	1,17	3.659	24,20	2,86
1952	593	133	726	5,96	0,56	1.561	12,82	1,21	3.000	24,63	2,33
1953	315	74	389	3,29	0,30	1.440	12,18	1,10	2.249	19,02	1,72
1954	269	68	337	2,91	0,25	1.623	14,57	1,28	2.067	17,76	1,56
1955	219	67	286	2,34	0,21	1.744	14,25	1,28	2.834	23,15	2,08
1956	211	71	282	1,99	0,20	1.785	12,61	1,26	2.938	20,75	2,08
1957	239	79	318	2,34	0,22	1.900	14,-	1,31	2.248	16,57	1,55
1958	221	56	277	2,15	0,19	1.909	14,83	1,29	2.036	15,81	1,37
1959	241	62	303	2,28	0,20	2.085	15,67	1,37	2.133	16,03	1,40
1960	243	82	325	2,51	0,21	2.243	17,30	1,44	2.125	16,39	1,37
1961	258	47	305	2,39	0,19	2.279	17,83	1,45	2.176	17,02	1,38
1962	244	65	309	2,27	0,19	2.254	18,51	1,57	2.170	15,91	1,35
1963	213	54	267	1,83	0,16	2.556	17,51	1,56	2.371	16,24	1,44
1964	162	42	204	1,44	0,12	2.618	18,49	1,56	2.448	17,29	1,46
1965	204	33	237	1,62	0,14	2.832	19,40	1,72	2.459	16,84	1,49
1966	174	43	217	1,46	0,13	2.819	18,93	1,69	2.567	17,24	1,54
1967	141	38	179	1,17	0,10	2.824	18,53	1,64	2.615	17,16	1,52
1968	140	20	160	1,04	0,09	3.008	19,64	1,72	2.852	18,63	1,63
1969	135	22	157	0,93	0,09	3.231	19,09	1,83	3.491	20,62	1,98
1970	110	19	129	0,78	0,07	3.162	19,22	1,82	3.383	20,56	1,95
1971	108	24	132	0,74	0,08	3.314	18,50	1,89	3.623	20,26	2,07
1972	78	27	105	0,63	0,06	3.276	19,66	1,85	3.727	22,36	2,10
1973	41	123	164	1,-	0,09	3.543	21,66	1,97	4.311	26,36	2,10
1974	46	205	251	1,36	0,14	3.329	18,08	1,83	3.095	16,81	1,70
1975	79	10	89	0,51	0,05	3.299	18,87	1,85	3.396	19,43	1,90
1976	-	-	-	-	-	-	-	-	-	-	-
1977	35	70	105	0,64	0,06	3.165	19,31	1,66	3.629	22,14	1,90
1978	35	10	45	0,27	0,02	3.601	21,40	1,89	3.815	22,67	2,01
1979	46	10	56	0,34	0,03	3.685	22,10	1,93	3.910	23,45	2,05
1980	-	-	52	0,31	0,03	4.086	24,40	2,32	3.827	22,85	2,17

d) MIGRACIÓ - MIGRACIÓ

1. - Altas en el Padró d'habitants (naixements, altes per canvi de municipi o districte i omissions), per mesos

1. - Altas en el Padrón de habitantes (nacimientos, altas por cambio de municipio o distrito y omisiones), por meses

DISTRITO	ALTAS														
	TOTAL			NACIMIENTO			INMIGRACIÓ			CAMBIO DE DISTRITO (migraci3n interna)			OMISI3N		
	Total	Varones	Mujeres	Total	Varones	Mujeres	Total	Varones	Mujeres	Total	Varones	Mujeres	Total	Varones	Mujeres
Totales	48.297	24.021	24.276	20.311	10.390	9.921	8.919	4.302	4.617	13.382	6.794	6.588	5.685	2.535	3.150
Enero	4.384	2.156	2.228	1.721	840	881	907	449	458	1.260	643	617	496	224	272
Febrero	4.360	2.173	2.187	1.594	798	796	842	432	410	1.311	668	643	613	275	338
Marzo	4.567	2.266	2.301	1.702	890	812	721	331	390	1.418	725	693	726	320	406
Abril	4.043	2.053	1.990	1.657	854	803	743	374	369	1.202	631	571	441	194	247
Mayo	4.702	2.366	2.336	1.895	1.910	876	966	455	511	1.367	682	685	474	210	264
Junio	3.654	1.827	1.827	1.678	847	831	622	307	315	1.025	526	499	329	147	182
Julio	3.984	1.951	2.033	1.764	895	869	637	289	348	1.145	574	571	438	193	245
Agosto	3.293	1.681	1.612	1.650	882	768	532	263	269	779	390	389	332	146	186
Septiembre	3.839	1.868	1.971	1.683	862	821	754	330	424	1.014	503	511	388	173	215
Octubre	4.428	2.165	2.263	1.715	860	855	895	412	483	1.274	653	621	544	240	304
Noviembre	3.824	1.891	1.933	1.572	792	780	734	376	358	928	458	470	590	265	325
Diciembre	3.219	1.624	1.595	1.680	851	829	566	284	282	659	341	318	314	148	166

2. - Altas en el Padró d'habitants (naixements, altes per canvi de municipi o districte i omissions), per districtes

2. - Altas en el Padr3n de habitantes (nacimientos, altas por cambio de municipio o distrito y omisiones), por distritos

DISTRITO	ALTAS														
	TOTAL			NACIMIENTO			INMIGRACI3N			CAMBIO DE DISTRITO (migraci3n interna)			OMISI3N		
	Total	Varones	Mujeres	Total	Varones	Mujeres	Total	Varones	Mujeres	Total	Varones	Mujeres	Total	Varones	Mujeres
Totales	48.297	24.021	24.276	20.311	10.390	9.921	8.919	4.302	4.617	13.382	6.794	6.588	5.685	2.535	3.150
I	1.296	666	630	496	271	225	298	157	141	282	142	140	220	96	124
II	3.250	1.621	1.629	1.306	652	654	618	314	304	995	507	488	331	148	183
III	3.297	1.595	1.702	1.306	662	644	664	305	359	970	470	500	357	158	199
IV	2.165	1.060	1.105	742	382	360	449	209	240	660	326	334	314	143	171
V	1.084	552	532	416	212	204	186	105	81	198	102	96	284	133	151
VI	2.036	989	1.047	721	373	384	486	224	262	633	306	327	196	86	110
VII	3.989	2.011	1.978	1.632	848	784	975	482	493	1.081	548	533	301	133	168
VIII	3.993	1.983	2.010	1.705	904	801	600	287	313	1.132	536	596	556	256	300
IX	11.847	5.946	5.901	5.692	2.896	2.796	1.849	901	948	3.265	1.683	1.582	1.041	466	575
X	5.336	2.680	2.656	2.041	1.049	992	1.020	487	533	1.613	857	756	662	287	375
XI	3.323	1.611	1.712	1.179	593	586	801	369	432	910	457	453	433	192	241
XII	6.681	3.307	3.374	3.075	1.548	1.527	973	462	511	1.643	860	783	990	437	553

3. – Baixes en el Padró d'habitants (defuncions i baixes per canvi de municipi o districte), per mesos
3. – Bajas en el Padrón de habitantes (defunciones y bajas por cambio de municipio o distrito), por meses

MES	TOTAL			BAJAS								
				DEFUNCIÓN			EMIGRACIÓN			CAMBIO DE DISTRITO (migración interna)		
	Total	Varones	Mujeres	Total	Varones	Mujeres	Total	Varones	Mujeres	Total	Varones	Mujeres
Totales	44.296	22.372	21.924	14.134	7.111	7.023	16.780	8.467	8.313	13.382	6.794	6.588
Enero	3.074	1.527	1.547	1.235	574	661	579	310	269	1.260	643	617
Febrero	3.952	1.988	1.964	1.180	602	578	1.461	718	743	1.311	668	643
Marzo	4.442	2.213	2.229	1.189	573	616	1.835	915	920	1.418	725	693
Abril	3.534	1.831	1.703	1.063	548	515	1.269	652	617	1.202	631	571
Mayo	4.087	2.009	2.078	1.178	573	605	1.542	754	788	1.367	682	685
Junio	3.642	1.872	1.770	1.068	564	504	1.549	782	767	1.025	526	499
Julio	3.703	1.856	1.847	1.055	543	512	1.503	739	764	1.145	574	571
Agosto	2.999	1.512	1.487	994	509	485	1.226	613	613	779	390	389
Septiembre	3.790	1.917	1.873	980	498	482	1.796	916	880	1.014	503	511
Octubre	3.986	2.068	1.918	1.176	621	555	1.536	794	742	1.274	653	621
Noviembre	3.578	1.807	1.771	1.271	643	628	1.379	706	673	928	458	470
Diciembre	3.509	1.772	1.737	1.745	863	882	1.105	568	537	659	341	318

4. – Baixes en el Padró d'habitants (defuncions i baixes per canvi de municipi o districte, per districtes)

4. – Bajas en el Padrón de habitantes (defunciones y bajas por cambio de municipio o distrito), por distritos

DISTRITO	TOTAL			BAJAS								
				DEFUNCIÓN			EMIGRACIÓN			CAMBIO DE DISTRITO (migración interna)		
	Total	Varones	Mujeres	Total	Varones	Mujeres	Total	Varones	Mujeres	Total	Varones	Mujeres
Totales	44.296	22.372	21.924	14.134	7.111	7.023	16.780	8.467	8.313	13.382	6.794	6.588
I	1.938	973	965	738	366	372	683	342	341	517	265	252
II	3.444	1.722	1.722	1.103	530	573	1.272	662	610	1.069	530	539
III	3.397	1.620	1.777	1.011	499	512	1.512	702	810	874	419	455
IV	2.607	1.301	1.306	983	493	490	841	425	416	783	383	400
V	1.801	892	909	728	361	367	604	302	302	469	229	240
VI	2.330	1.129	1.201	913	443	470	794	403	391	623	283	340
VII	3.167	1.609	1.558	1.020	501	519	1.314	674	640	833	434	399
VIII	3.836	1.850	1.986	1.475	691	784	1.228	607	621	1.133	552	581
IX	9.436	4.898	4.538	2.450	1.302	1.148	3.935	2.022	1.913	3.051	1.574	1.477
X	4.197	2.202	1.995	1.284	695	589	1.312	670	642	1.601	837	764
XI	2.204	1.081	1.123	750	368	382	768	372	396	686	341	345
XII	5.939	3.095	2.844	1.679	862	817	2.517	1.286	1.231	1.743	947	796

5. - Inmigrantes (personas i sollicituds), per regió de procedència i districte d'alta
 5. - Inmigrantes (personas y solicitudes), por región de procedencia y distrito de alta

REGIÓN DE PROCEDENCIA	DISTRITO EN EL QUE CAUSAN ALTA																
	TOTAL	I		II		III		IV		V	VI	VII	VIII	IX	X	XI	XII
		Inmig.	Solicitudes	Inmig.	Solicitudes	Inmig.	Solicitudes	Inmig.	Solicitudes								
Por 1.000 habitantes del distrito	5,09	-	5,64	-	5,21	-	4,80	-	5,45	-	-	-	-	-	-	-	-
TOTAL	8.919	-	298	-	618	-	664	-	449	-	-	-	-	-	-	-	-
ANDALUCÍA	732	-	54	-	43	-	53	-	27	-	-	-	-	-	-	-	-
ARAGÓN	388	-	9	-	17	-	28	-	26	-	-	-	-	-	-	-	-
ASTURIAS	55	-	2	-	6	-	-	-	6	-	-	-	-	-	-	-	-
BALEARES	119	-	2	-	13	-	9	-	5	-	-	-	-	-	-	-	-
CANARIAS	142	-	2	-	8	-	29	-	5	-	-	-	-	-	-	-	-
CASTILLA LA NUEVA	586	-	17	-	20	-	89	-	43	-	-	-	-	-	-	-	-
CASTILLA LA VIEJA	254	-	6	-	19	-	21	-	17	-	-	-	-	-	-	-	-
CATALUÑA	Inmigrantes	2.886	-	77	-	262	-	100	-	93	-	-	-	-	-	-	-
	Solicitudes	-	1.397	-	41	-	113	-	43	-	-	-	-	-	-	-	-
	Inmigrantes	1.002	-	19	-	56	-	106	-	64	-	-	-	-	-	-	-
Resto prov. Barcelona	Solicitudes	-	573	-	12	-	35	-	51	-	-	-	-	-	-	-	-
Resto de Cataluña	Inmigrantes	634	-	12	-	42	-	71	-	36	-	-	-	-	-	-	-
Solicitudes	-	432	-	11	-	21	-	42	-	27	-	-	-	-	-	-	-
EXTREMADURA	112	-	2	-	4	-	1	-	1	-	-	-	-	-	-	-	-
Solicitudes	-	91	-	2	-	4	-	1	-	-	-	-	-	-	-	-	-
GALICIA	346	-	12	-	32	-	15	-	26	-	-	-	-	-	-	-	-
Solicitudes	-	237	-	10	-	22	-	10	-	20	-	-	-	-	-	-	-
LEÓN	457	-	17	-	29	-	15	-	25	-	-	-	-	-	-	-	-
Solicitudes	-	325	-	11	-	24	-	11	-	19	-	-	-	-	-	-	-
MURCIA	85	-	2	-	7	-	5	-	4	-	-	-	-	-	-	-	-
Solicitudes	-	51	-	2	-	5	-	5	-	4	-	-	-	-	-	-	-
NAVARRA	67	-	2	-	-	-	16	-	4	-	-	-	-	-	-	-	-
Solicitudes	-	40	-	2	-	-	-	6	-	2	-	-	-	-	-	-	-
VALENCIA	346	-	16	-	16	-	35	-	22	-	-	-	-	-	-	-	-
Solicitudes	-	215	-	13	-	13	-	19	-	13	-	-	-	-	-	-	-
VASCONGADAS	193	-	21	-	10	-	25	-	8	-	-	-	-	-	-	-	-
Solicitudes	-	104	-	12	-	8	-	11	-	6	-	-	-	-	-	-	-
CEUTA Y MELILLA	43	-	6	-	2	-	-	-	2	-	-	-	-	-	-	-	-
Solicitudes	-	20	-	1	-	1	-	-	1	-	-	-	-	-	-	-	-
EXTRANJERO	472	-	20	-	32	-	46	-	36	-	-	-	-	-	-	-	-
Solicitudes	-	284	-	13	-	17	-	30	-	22	-	-	-	-	-	-	-

8. - Emigrants per grups professionals i regió de destí
8. - Emigrantes por grupos profesionales y región de destino

GRUPOS PROFESIONALES	REGIÓN DE						
	% sobre el total	Total	Andalucía	Aragón	Asturias	Baleares	Canarias
% sobre el total	100	-	6,78	2,79	0,33	2,78	1,64
TOTAL	-	16.780	1.138	468	55	467	275
ECONÓMICAMENTE ACTIVOS	49,38	8.286	467	246	26	232	133
GRANDES GRUPOS 0 y 1.- PROFESIONES LIBERALES Y TÉCNICAS	7,12	1.194	42	52	12	62	35
01. Profesionales de las ciencias químicas	0,15	26	-	2	-	-	-
02-03. Arquitectos, ingenieros y personal técnico asimilado	1,99	334	14	9	4	13	5
04. Personal técnico de naves y aeronaves	0,01	1	-	-	-	-	-
05. Profesionales de las ciencias naturales, ingenieros agrónomos, de montes y personal técnico asimilable	0,06	10	-	-	-	-	1
06-07. Médicos, veterinarios, farmacéuticos y personal técnico asimilado	1,26	211	5	9	2	8	12
08-09. Estadísticos, economistas y técnicos asimilados	0,30	50	2	1	-	-	3
11. Abogados, jueces, notarios	0,08	14	2	-	-	-	-
12. Profesionales de las enseñanzas	0,14	24	-	3	-	1	1
13. Profesionales de la enseñanza	1,96	329	15	21	6	23	5
14. Personal del clero y órdenes religiosas	0,41	69	3	6	-	8	1
15-19. Novelistas, periodistas, escultores, pintores, deportistas, etc.	0,75	126	1	1	-	9	7
GRAN GRUPO 2.- PERSONAL DIRECTIVO DE LA ADMINISTRACIÓN PÚBLICA Y EMPRESAS	0,74	125	8	3	-	3	6
GRAN GRUPO 3.- PERSONAL ADMINISTRATIVO	10,55	1.770	64	58	4	53	35
30. Jefes en delegación, agencia, sucursal, etc.	0,48	80	5	2	-	5	1
31. Funcionarios públicos	0,02	3	-	-	-	1	-
32. Taquígrafos, mecanógrafos y operadores de perforadoras	0,61	102	3	-	1	7	4
33-34. Empleados de contabilidad, cajeros y operadores de máquinas contables	0,57	95	2	4	-	1	5
35-38. Trabajadores de los transportes y comunicaciones	0,55	93	8	4	-	2	2
39. Personal administrativo no clasificado bajo otros epígrafes	8,33	1.397	46	48	3	37	23
GRAN GRUPO 4.- COMERCIANTES Y VENDEDORES	3,95	662	28	11	2	20	12
GRAN GRUPO 5.- TRABAJADORES DE LOS SERVICIOS	4,54	761	64	37	1	9	1
GRAN GRUPO 6.- AGRICULTORES, GANADORES Y PESCADORES	0,18	31	4	-	-	1	-
GRAN GRUPO 7, 8 y 9.- OFICIOS DIVERSOS DE LA INDUSTRIA Y TRANSPORTES Y PEONES NO AGRARIOS	14,33	2.405	211	57	1	41	16
70. Supervisores de producción y capataces	0,44	73	4	2	-	4	2
72. Trabajadores, canteros y perforadores de pozos	0,65	109	12	4	-	2	3
73. Trabajadores de la madera y del papel	0,04	7	-	-	-	-	-
74. Operadores de hornos y aparatos químicos	0,18	31	1	1	-	1	1
75. Hiladores, tejedores, tintoreros, etc.	0,32	53	3	1	-	-	1
76. Trabajadores de la peletería	0,02	4	-	-	-	-	-
77. Trabajadores de la preparación de alimentos y bebidas	0,32	53	1	3	-	2	-
79. Sastres, cortadores, modistas y tapiceros	0,89	150	10	2	-	7	-
80. Zapateros y guarnicioneros	0,11	19	2	-	-	-	-
81. Ebanistas y carpinteros	0,21	36	2	2	-	-	-
82. Herreros, fabricantes de herramientas y operadores de máquinas-herramienta	0,01	2	-	-	-	-	-
83. Ajustadores-montadores e instaladores de máquinas y mecánicos de precisión	1,20	201	17	3	-	6	1
84. Ajustadores electricistas, montadores-reparadores de aparatos eléctricos	1,40	235	15	4	-	4	1
85. Operadores de plantas de radiodifusión y televisión, de aparatos de sonido y cinematógrafos	1,02	171	5	2	-	1	1
86. Fontaneros, cerrajeros, chapistas y armadores de construcciones metálicas	0,02	3	-	-	-	-	1
87. Joyeros, orfebres, plateros, relojeros, etc.	0,61	103	8	4	-	-	-
88. Vidrieros, alfareros	0,17	28	2	-	-	-	1
89. Trabajadores de la fabricación de artículos de caucho natural, caucho sintético y plásticos	0,04	7	1	-	-	-	-
90. Fabricantes de artículos de papel y cartón	0,07	11	-	-	-	-	-
91. Cajistas, tipógrafos, etc.	0,03	5	-	-	-	1	-
92. Pintores y empapeladores	0,63	106	6	4	-	2	1
93. Otros trabajadores de la producción industrial	0,27	45	8	2	-	-	-
94. Albañiles, carpinteros y otros trabajadores de la construcción	0,04	7	2	-	-	-	-
95. Operadores de instalaciones y maquinaria fija	1,30	218	28	4	1	3	1
96. Operadores de equipos de elevación y excavación, estibadores y cargadores	0,05	8	-	-	-	-	-
97. Conductores de vehículos de transportes	0,38	63	8	5	-	-	-
98. Peones no agrarios	2,06	345	29	7	-	5	1
GRAN GRUPO X.- PERSONAS QUE NO PUEDEN SER CLASIFICADAS SEGÚN LA OCUPACIÓN	1,86	312	47	7	-	3	1
GRAN GRUPO Z.- FUERZAS ARMADAS	7,18	1.204	38	21	5	40	27
ECONÓMICAMENTE NO ACTIVOS	0,80	134	8	7	1	3	1
Jubilados	50,62	8.494	671	222	29	235	142
Menores	2,03	340	45	16	-	2	1
Estudiantes	11,53	1.935	155	26	4	44	32
Sus labores	19,26	3.231	202	75	15	127	66
	17,81	2.988	269	105	10	62	43

DESTINO	Cataluña													
	Castilla la Nueva	Castilla la Vieja	Barcelona		Resto Cataluña	Extremadura	Galicia	León	Murcia	Navarra	Valencia	Vascongadas	Ceuta y Melilla	Extranjero
			Comarca	Resto prov.										
4,12	1,31	33,32	24,80	8,76	1,04	2,25	1,70	1,15	0,71	3,08	0,54	0,33	2,57	
692	220	5.591	4.162	1.470	174	377	286	193	119	516	90	55	432	
344	115	3.048	1.957	678	68	167	136	91	60	230	56	19	213	
95	24	268	290	139	3	11	36	12	20	35	21	-	37	
3	-	6	10	1	-	-	2	-	-	2	-	-	-	
24	3	80	79	48	2	-	7	4	4	11	5	-	22	
1	-	-	-	-	-	-	-	-	-	-	-	-	-	
4	1	2	-	-	-	-	1	-	-	-	-	-	1	
6	11	45	56	25	-	5	5	2	3	8	3	-	6	
6	-	8	21	5	-	-	1	1	-	1	-	-	1	
-	-	5	5	2	-	-	-	-	-	-	-	-	-	
6	-	5	3	3	-	-	1	-	-	1	-	-	-	
28	6	81	66	34	-	3	16	3	6	6	6	-	4	
4	2	7	11	2	1	1	2	2	7	6	6	-	-	
13	1	29	39	19	-	2	1	-	-	-	1	-	3	
8	1	28	33	20	-	1	-	-	1	3	-	1	9	
86	27	681	436	122	9	28	31	19	8	53	13	2	41	
6	2	20	21	5	-	1	2	-	1	4	-	-	5	
-	-	-	2	-	-	-	-	-	-	-	-	-	-	
8	1	29	26	13	-	-	-	1	-	1	-	-	8	
3	4	33	24	7	-	2	1	2	-	5	-	1	1	
3	3	37	12	6	-	4	7	-	-	5	-	-	-	
66	17	562	351	91	9	21	21	16	7	38	13	1	27	
11	7	248	198	61	2	6	4	4	2	19	1	3	23	
23	22	282	142	72	7	27	17	11	2	24	5	-	15	
1	-	12	5	5	-	2	-	1	-	-	-	-	-	
42	22	1.047	542	120	31	67	39	30	15	62	9	5	48	
3	-	18	27	6	2	1	1	-	-	2	-	-	1	
3	2	46	23	2	1	1	3	3	-	3	-	-	1	
-	-	4	2	-	-	1	-	-	-	-	-	-	-	
-	-	14	10	1	-	-	1	-	-	1	-	-	-	
2	-	23	16	3	-	-	-	-	-	2	1	-	1	
2	-	2	-	-	-	-	-	-	-	-	-	-	-	
2	-	24	10	3	-	-	1	1	-	1	-	-	5	
1	1	73	28	11	2	3	1	1	3	3	1	-	3	
-	-	12	2	-	-	1	1	-	-	1	-	-	-	
1	-	15	9	2	-	1	1	1	-	1	-	-	1	
-	-	2	-	-	-	-	-	-	-	-	-	-	-	
-	3	100	39	9	3	3	1	-	2	8	1	-	5	
3	2	106	65	16	1	2	4	3	2	3	1	-	3	
4	4	83	36	10	1	9	1	5	1	4	2	1	1	
-	-	-	-	1	-	-	-	-	1	-	-	-	-	
2	2	46	21	6	2	4	3	2	2	1	-	-	-	
-	-	7	9	3	-	-	-	-	-	-	1	1	4	
-	-	4	1	1	-	-	-	-	-	-	-	-	-	
-	-	6	3	-	-	1	-	-	-	-	-	-	1	
-	-	3	1	-	-	-	-	-	-	-	-	-	-	
-	-	53	27	2	2	2	1	-	-	2	-	-	4	
1	-	12	14	2	-	1	-	-	1	2	-	1	1	
-	-	4	-	-	-	1	-	-	-	-	-	-	-	
4	3	75	44	7	6	9	8	6	1	9	1	-	8	
-	-	4	4	-	-	-	-	-	-	-	-	-	-	
-	-	32	8	3	2	2	-	1	-	2	-	-	-	
10	4	139	84	24	1	17	3	2	-	12	-	1	6	
4	1	140	59	8	8	8	9	5	2	5	1	1	3	
57	8	471	299	99	14	22	4	12	11	29	5	2	40	
21	4	11	12	40	2	3	5	2	1	5	2	6	-	
348	105	2.543	2.205	792	106	210	150	102	59	286	34	36	219	
10	7	76	77	38	3	19	9	10	2	17	2	2	4	
65	23	633	542	145	38	43	36	20	11	60	5	4	49	
161	35	992	818	331	24	56	43	25	22	99	16	20	104	
112	40	842	768	278	41	92	62	47	24	110	11	10	62	

10. - Emigrantes (personas i sollicituds) per regió de destinació i districte de baixa
 10. - Emigrantes (personsas y sollicitudes), por región de destino y distrito de la baja

REGION DE DESTINO	DISTRITO EN EL QUE CAUSAN BAJA																																	
	I		II		III		IV		V		VI		VII		VIII		IX		X		XI		XII											
	Emigrantes	Sollicitudes	Emigrantes	Sollicitudes	Emigrantes	Sollicitudes	Emigrantes	Sollicitudes	Emigrantes	Sollicitudes	Emigrantes	Sollicitudes	Emigrantes	Sollicitudes	Emigrantes	Sollicitudes	Emigrantes	Sollicitudes	Emigrantes	Sollicitudes	Emigrantes	Sollicitudes	Emigrantes	Sollicitudes										
Por 1000 habitantes del distrito	100	12,93	683	384	1,272	738	1,512	840	10,20	841	545	604	360	9,66	794	501	1,314	763	1,228	751	3,935	2,088	1,312	745	7,92	768	416	2,517	9,96	1,353				
TOTAL	16,780	9,494	683	384	1,272	738	1,512	840	10,20	841	545	604	360	9,66	794	501	1,314	763	1,228	751	3,935	2,088	1,312	745	7,92	768	416	2,517	9,96	1,353				
ANDALUCIA	1,138	522	47	22	82	35	34	19	64	30	17	33	19	24	24	17	69	31	42	26	391	159	105	49	22	14	225	101	70	44				
ARAGON	468	306	28	16	28	20	39	31	28	21	18	21	12	10	10	18	42	23	37	35	95	58	34	17	20	11	5	4	5	4				
ASTURIAS	55	33	1	1	4	3	2	2	5	3	5	2	1	3	3	5	3	2	3	2	13	6	5	3	2	1	1	52	31	29	47			
BALEARES	487	326	17	10	37	20	72	58	27	24	31	14	11	39	16	12	35	20	33	29	79	49	24	17	7	14	89	47	36	19				
CANARIAS	275	185	2	2	10	10	66	40	18	15	16	6	4	39	21	12	10	7	24	18	152	83	32	7	32	23	6	3	702	425				
CASTILLA LA NUEVA	692	410	21	14	45	26	83	53	31	21	8	17	11	24	24	6	62	35	60	45	61	28	18	10	21	14	28	28	36	19				
CASTILLA LA VIEJA	220	133	15	10	9	7	14	10	8	6	6	2	2	8	27	6	7	6	36	27	140	28	18	10	7	6	3	702	425					
Comarca de	5,591	3,373	251	153	553	337	412	205	238	163	217	224	137	217	140	532	344	310	191	191	1,409	837	502	317	155	124	124	685	340	243	136			
Barcelona	4,162	2,138	157	93	253	130	384	196	253	145	199	152	86	199	108	275	133	364	177	177	927	459	358	183	85	88	88	243	136	37	14			
Resto prov.	1,470	872	36	18	85	53	206	120	70	51	2	38	25	67	51	2	62	6	6	6	251	139	12	7	6	4	4	92	38	20	14			
Barcelona	174	67	34	14	27	20	5	4	22	17	11	35	13	3	11	8	30	18	33	15	59	27	24	12	5	4	4	45	20	30	14			
Cataluña	377	188	9	4	18	12	15	6	18	12	14	5	4	4	8	28	18	18	18	11	87	42	18	9	2	7	3	23	14	14	72	37		
EXTREMADURA	286	152	11	5	16	10	9	5	3	2	4	9	4	19	14	14	7	13	18	10	11	52	28	11	5	2	2	2	23	14	14			
GALICIA	193	106	3	2	9	7	17	10	8	6	4	1	1	4	4	4	2	2	11	9	132	61	34	3	3	18	7	6	6	6	6			
LEON	119	72	31	16	48	23	39	19	13	11	22	19	14	14	14	14	9	8	44	23	10	10	61	2	2	2	2	2	2	2	2	2		
MURCIA	516	265	4	4	4	3	12	12	8	5	17	3	3	3	5	3	8	8	13	9	9	8	8	8	8	8	8	8	8	8	8	8	8	
NAVARRA	90	69	9	3	2	2	9	6	2	2	2	2	2	2	2	2	2	2	2	2	2	2	2	2	2	2	2	2	2	2	2	2	2	
VALENCIA	55	31	7	7	24	13	80	40	25	12	23	14	10	23	5	3	1	1	2	2	63	37	25	16	1	1	1	1	1	1	1	1	1	
VASCONGADAS	432	246	7	7	24	13	80	40	25	12	23	14	10	23	5	3	1	1	2	2	63	37	25	16	1	1	1	1	1	1	1	1	1	
CEUTA Y MELILLA																																		
EXTRANJERO																																		

11. - Migració interna (altes i baixes per canvi de districte.- Persones y sollicituds), per districtes d'alta i baixa
11. - Migración interna (altas y bajas por cambio de distrito.- Personas y solicitudes), por distritos de alta y baja

DISTRITO DE PROCEDENCIA	DISTRITO DE DESTINO																							
	TOTAL	I	II	III	IV	V	VI	VII	VIII	IX	X	XI	XII											
Personas	Per- sonas	Solici- tudes	Per- sonas	Solici- tudes	Per- sonas	Solici- tudes	Per- sonas	Solici- tudes	Per- sonas	Solici- tudes	Per- sonas	Solici- tudes	Per- sonas	Solici- tudes										
TOTAL	13.382	282	189	995	546	970	475	660	353	198	633	344	1.081	62	1.132	625	3.265	1.868	1.613	929	910	461	1.643	954
I	517	130	88	38	22	8	7	55	28	16	34	20	25	19	17	12	69	41	65	46	23	17	37	26
II	1.069	14	9	519	263	27	12	39	19	22	70	31	122	57	33	19	83	64	39	29	68	34	33	23
III	874	11	8	22	16	398	196	22	15	3	35	25	39	28	117	64	60	37	29	20	101	51	37	21
IV	783	32	19	14	12	68	35	279	136	13	42	23	30	20	41	30	90	59	52	34	55	34	67	44
V	469	29	15	115	57	8	5	12	10	88	20	12	29	21	23	15	84	49	25	17	6	5	30	17
VI	623	7	6	49	30	43	26	31	18	7	193	102	60	45	28	21	58	39	14	12	83	45	50	34
VII	833	7	4	55	36	16	9	14	10	5	53	24	460	247	24	20	52	43	25	20	93	41	29	18
VIII	1.133	5	3	36	22	117	54	30	23	9	22	16	39	25	501	242	111	68	32	23	60	33	171	97
IX	3.051	21	18	69	39	49	22	54	26	18	52	29	103	52	93	53	1.992	1.082	274	157	67	28	259	149
X	1.601	13	10	26	17	28	17	71	34	5	29	15	53	30	33	23	247	152	925	480	42	18	129	76
XI	686	5	5	18	9	113	53	16	12	3	61	35	67	45	46	32	42	28	28	17	254	122	33	26
XII	1.743	8	4	34	23	95	39	37	22	9	22	12	54	33	176	94	377	206	105	74	58	33	768	423

12. - Altes per canvi de municipi i districte, per mesos i districte de l'alta
 12. - Altes por cambio de municipio y distrito, por meses y distrito de alta

DISTRITO DE ALTA	TOTAL ANUAL	MESES											
		Enero	Febrero	Marzo	Abril	Mayo	Junio	Julio	Agosto	Septiembre	Octubre	Noviembre	Diciembre
TOTAL MUNICIPIO	22.301	2.167	2.153	2.139	1.945	2.333	1.647	1.782	1.311	1.768	2.169	1.662	1.225
General	8.919	907	842	721	743	966	622	637	532	754	895	734	566
Cambio municipio	13.382	1.260	1.311	1.418	1.202	1.367	1.025	1.145	779	1.014	1.274	928	659
Cambio distrito	580	63	72	44	47	52	41	34	41	69	49	46	22
I	298	32	44	25	20	21	22	7	22	42	28	24	11
Cambio municipio	282	31	28	19	27	31	19	27	19	27	21	22	11
Cambio distrito	1.613	197	181	5	176	191	112	131	103	117	186	114	100
II	618	66	66	1	73	74	45	40	26	55	82	48	42
General	995	131	115	4	103	117	67	91	77	62	104	66	58
Cambio municipio	1.634	161	153	140	146	136	124	140	70	169	151	139	105
Cambio municipio	664	92	67	36	70	66	65	66	21	53	65	53	48
Cambio distrito	970	69	86	104	76	108	59	74	49	116	86	86	57
III	1.109	89	119	123	86	122	97	79	79	70	103	80	62
General	449	39	40	47	32	55	37	23	40	31	49	26	30
Cambio municipio	660	50	79	76	54	67	60	56	39	39	54	54	32
Cambio distrito	384	50	32	28	22	31	25	28	34	33	44	40	17
IV	186	34	15	18	12	12	14	12	14	12	14	21	8
General	198	16	17	10	10	19	11	16	20	21	30	19	9
Cambio municipio	1.119	104	99	84	86	122	84	92	70	84	121	101	72
Cambio municipio	486	45	38	45	46	47	31	26	35	42	55	44	32
Cambio distrito	633	59	61	39	40	75	53	66	35	42	66	57	40
V	2.056	224	175	214	179	199	128	172	143	184	199	133	106
General	975	94	88	92	83	93	73	87	61	71	98	72	63
Cambio municipio	1.081	130	87	122	96	106	55	85	82	113	101	61	43
Cambio distrito	1.732	169	182	170	143	207	124	145	98	112	131	156	95
VI	600	69	59	63	39	84	39	56	41	39	44	46	21
General	1.132	100	123	107	104	123	85	89	57	73	87	110	74
Cambio municipio	5.114	457	450	588	491	613	443	449	212	372	486	303	250
Cambio municipio	1.849	161	148	141	146	232	114	137	109	199	187	152	123
Cambio distrito	3.265	296	302	447	345	381	329	312	103	173	299	151	127
VII	2.633	221	297	262	223	237	171	216	180	252	252	201	121
General	1.020	86	125	92	76	113	69	61	64	87	106	93	48
Cambio municipio	1.613	135	172	170	147	124	102	155	116	165	146	108	73
Cambio distrito	1.711	194	152	184	134	196	131	109	102	118	136	130	125
VIII	801	97	50	62	71	107	62	54	37	59	61	65	76
General	910	97	102	122	63	89	69	55	65	59	75	65	49
Cambio municipio	2.616	238	241	297	212	227	167	187	179	188	311	219	150
Cambio municipio	973	92	102	99	75	100	51	68	62	64	106	90	64
Cambio distrito	1.643	146	139	198	137	127	116	119	117	124	205	129	86

13. - Baixes per canvi de municipi i districte, per mesos i districte de la baixa
 13. - Bajes por cambio de municipio y distrito, por meses y distrito de baja

DISTRITO DE BAJA	TOTAL ANUAL	MESES											
		Enero	Febrero	Marzo	Abril	Mayo	Junio	Julio	Agosto	Septiembre	Octubre	Noviembre	Diciembre
TOTAL MUNICIPIO	30.162	1.839	2.772	3.253	2.471	2.909	2.574	2.648	2.005	2.810	2.810	2.307	1.764
General	16.780	579	1.461	1.835	1.269	1.542	1.549	1.503	1.226	1.536	1.536	1.379	1.105
Cambio municipio	13.382	1.260	1.311	1.418	1.202	1.367	1.025	1.145	779	1.274	1.274	928	659
I	1.200	115	111	105	107	116	102	85	91	107	107	85	56
General	683	69	62	60	64	73	62	43	47	62	62	39	34
Cambio municipio	517	46	49	45	43	43	40	42	44	45	45	46	22
II	2.341	219	224	197	215	273	165	151	156	202	248	164	127
General	1.272	111	101	142	102	157	90	83	83	119	119	98	67
Cambio municipio	1.069	108	123	55	113	116	75	68	73	83	129	66	60
III	2.386	168	193	268	153	231	204	222	119	269	226	172	161
General	1.512	91	116	157	88	150	128	146	84	157	170	102	123
Cambio municipio	874	77	77	111	65	81	76	76	35	112	56	70	38
IV	1.624	117	141	168	130	172	129	144	91	130	164	113	125
General	841	60	65	84	73	89	71	79	81	63	81	53	80
Cambio municipio	783	57	76	84	57	83	58	65	48	67	83	60	45
VI	1.073	38	118	103	93	106	68	146	75	79	116	78	53
General	604	-	71	70	50	70	42	92	47	45	50	37	30
Cambio municipio	469	38	47	33	43	36	26	54	28	34	66	41	23
VII	1.417	131	132	133	124	153	142	107	82	96	134	110	73
General	794	84	64	80	66	83	74	62	49	59	67	63	43
Cambio municipio	623	47	68	53	58	70	68	45	33	37	67	47	30
VIII	2.147	200	137	234	176	231	145	228	147	174	186	163	126
General	1.314	105	84	143	110	154	106	140	81	95	106	113	77
Cambio municipio	833	95	53	91	66	77	39	88	66	79	80	50	49
IX	2.361	128	246	225	302	259	201	235	130	180	103	186	166
General	1.228	23	119	100	184	141	123	134	75	115	7	97	110
Cambio municipio	1.133	105	127	125	118	118	78	101	55	65	96	89	56
X	6.986	365	772	872	742	363	696	595	476	660	593	482	370
General	3.935	22	470	480	412	7	407	334	334	511	330	363	265
Cambio municipio	3.051	343	302	392	330	356	289	261	142	149	263	119	105
XI	2.913	122	160	329	170	323	239	321	225	331	346	269	78
General	1.312	1	1	188	38	190	129	156	121	170	179	136	3
Cambio municipio	1.601	121	159	141	132	133	110	165	104	161	167	133	75
XII	1.454	73	160	128	128	211	67	53	118	127	128	120	141
General	768	7	92	47	73	121	7	2	63	95	89	70	102
Cambio municipio	686	66	68	81	55	90	60	51	55	32	39	50	39
XIII	4.260	163	378	491	131	471	416	361	295	442	459	365	288
General	2.517	6	216	284	9	307	310	232	199	299	276	208	171
Cambio municipio	1.743	157	162	207	122	164	106	129	96	143	183	157	117

MUNICIPIO	VALORES										TOTAL	
	1994	1995	1996	1997	1998	1999	2000	2001	2002	2003		
Alto Solano	100	100	100	100	100	100	100	100	100	100	100	100
...
TOTAL	1000	1000	1000	1000	1000	1000	1000	1000	1000	1000	1000	1000

43 - Índice del consumo de electricidad A quetzales por usuario A quetzales por pueblo

44 - Índice del consumo de electricidad A quetzales por usuario B quetzales por pueblo

IV - HIGIENE I SANITAT
HIGIENE Y SANIDAD

FONTS - FUENTES

- UNITAT OPERATIVA D'HIGIENE DEL ALIMENTS I ZONOSI - AJ. BARCELONA
- LABORATORI MUNICIPAL
- NEGOCIAT DE CEMENTIRIS - AJUNTAMENT
- UNITAT OPERATIVA D'OBRES DE VIALITAT - AJUNTAMENT
- UNITAT OPERATIVA D'ENLLUMENAT PÚBLIC - AJUNTAMENT
- UNITAT OPERATIVA DE SANEJAMENT - AJUNTAMENT
- UNITAT OPERATIVA DE TRANSPORTS I CIRCULACIÓ - AJUNTAMENT

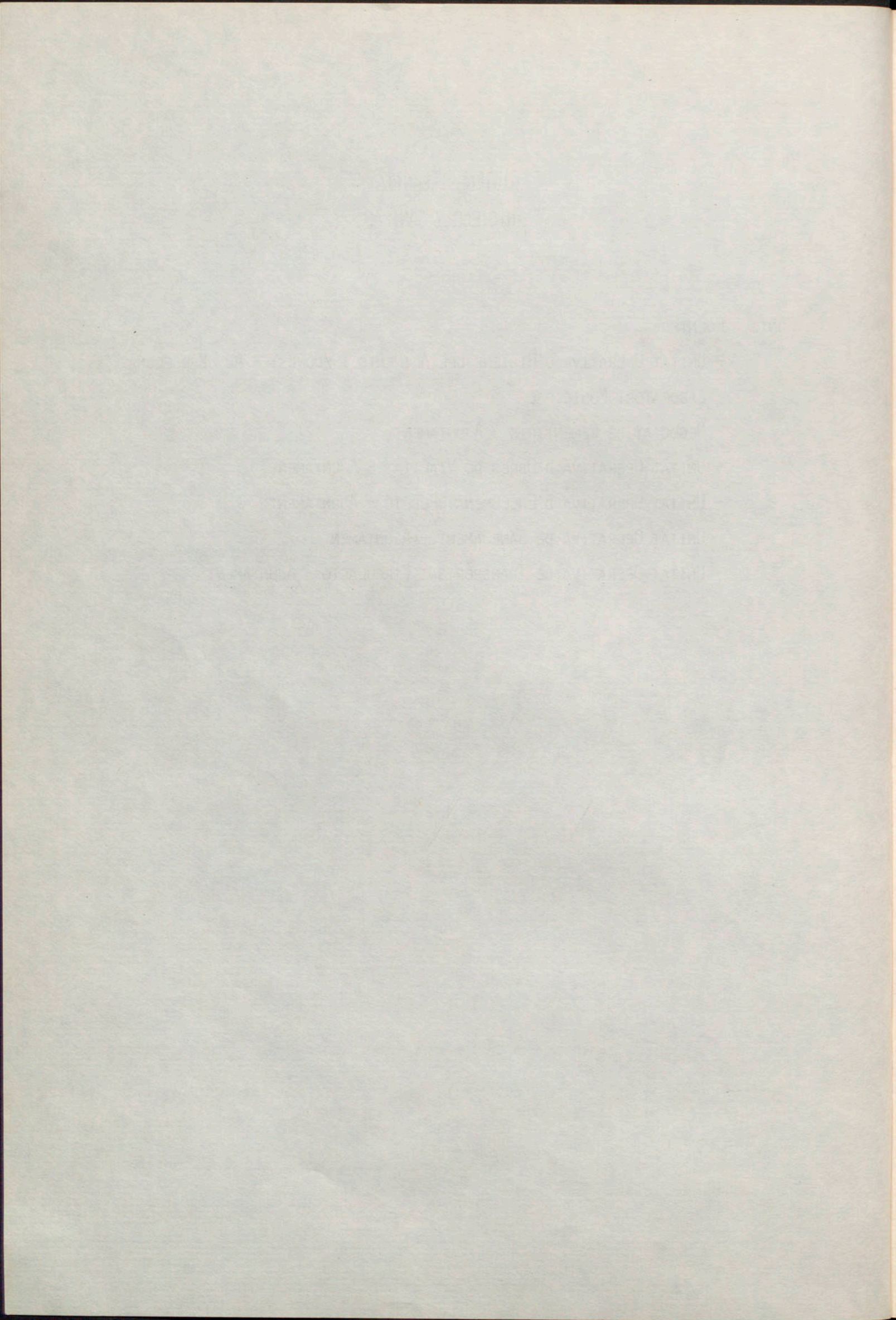

A) HIGIENE DELS ALIMENTS
A) HIGIENE DE LOS ALIMENTOS

1 - Escorxador Municipal

1 - Matadero Municipal

1.1 - Reconeixement (en viu i en canal) i decomís del bestiar sacrificat a l'escorxador municipal

1.1 - Reconocimiento (en vivo y en canal) y decomisos del ganado sacrificado en el matadero municipal

CLASE DE GANADO	Sacrificado Kgs	Inspeccionado vivo en canal Cabezas	DECOMISADO		
			Total Cabezas	PARCIAL Expurgos Kgs	Fetos Unidades
VACUNO:					
Sacrificado en matadero	12.109.143	58.364	131	11.102	-
Vacuno foráneo del país	1.293.009	(2) 16.905	-	-	-
TOTAL	13.402.152	-	131	11.102	-
LANAR:					
Sacrificado en el matadero	6.021.205	494.652	292	8.175	-
Lanar foráneo del país	82.241	(2) 5.937	-	-	-
TOTAL	6.103.446	-	292	8.175	-
CABRIO:					
Sacrificado en el matadero	549.209	135.563	41	-	-
Cabrio foráneo del país	143.423	(2) 38.081	-	-	-
TOTAL	692.632	-	41	-	-
PORCINO:					
Sacrificado en el matadero	4.596.527	64.022	2	7.063	-
EQUINO:					
Equidos para consumo humano	176.663	1.70	-	5.173	-
Equidos para consu. del Zoo	-	474	1	1.531	-
TOTAL	176.663	1.574	1	6.704	-
TOTAL GENERAL	24.971.420	(1) 754.145 (2) 60.923	467	33.044	-

(1) Cabezas
(2) Canales

1.2 - Nosografia dels decomisos
1.2 - Nosografía de los decomisos

CAUSA DEL DECOMISO	VACUNO		LANAR		CABRIO		PORCINO		Equino	TOTAL
	(1)	(2)	(3)	(4)	(5)	(6)	(7)	(8)		
ENFERMEDADES COMUNES:										
Abscesos	-	-	3	1	-	-	-	-	-	4
Adenitis	-	-	2	-	-	-	-	-	-	2
Ascitis	-	-	-	2	-	-	-	-	-	2
Caquexia	2	7	58	58	1	27	-	-	1	154
Congestión	-	-	-	2	-	-	-	-	-	2
Edema	-	-	3	2	-	-	-	-	-	5
Gangrena	-	-	2	-	-	-	-	-	-	2
Hemorragias	1	1	-	11	-	5	-	-	-	18
Hidrohemia	-	26	6	11	1	-	1	-	-	45
Ictericia	-	2	2	83	-	4	-	-	-	91
Melanosis	-	-	-	-	-	1	-	-	-	1
Neumonía	-	8	-	-	-	-	-	-	-	8
Onfaloflebitis	-	1	-	-	-	-	-	-	-	1
Peritonitis	-	2	-	2	-	-	-	-	-	4
Piemia	-	1	2	-	-	-	-	-	-	3
Pleuresia	-	-	-	1	-	-	-	-	-	1
Raquitismo	-	-	-	1	-	1	-	-	-	2
Uremia	-	1	6	26	-	-	-	-	-	33
ENFERMEDADES INFECCIOSAS:										
Septicemia	2	12	2	2	-	-	-	-	-	18
Toxemia	-	1	-	-	-	-	-	-	-	1
Tuberculosis	50	13	-	-	-	-	1	-	-	64
Traumatismo	-	1	3	1	-	1	-	-	-	6
TOTALES	55	76	89	203	2	39	2	-	1	467

2 - MERCATS CENTRALS I ZONALS
2 - MERCADOS CENTRALES Y ZONALES

2.1 - Reconeixements i decomisos en mercats zonals
2.1 - Reconocimientos y decomisos en mercados zonales

2.2 - Reconeixements i decomisos en mercats centrals
2.2 - Reconocimientos y decomisos en mercados centrales

GENEROS ALIMENTICIOS	Unidad	GENERO		LUGAR Y GENEROS ALIMENTICIOS	U	G E N E R O	
		Reconocido	Decomiso			Reconocido	Decomiso
Carnes vacunas	Kg	11.984.932	4.393	MERCADO C.FRUTAS Y VERDURAS:	Kg	427.994.147	97.092
Carnes lanaras	Kg	5.495.372	1.546	Frutas y verduras			
Cerdo y sus productos	"	12.202.760	2.069	MERCADO CENTRAL DEL PESCADO:	"	75.274.874	429.485
Pescados y mariscos	"	73.034.286	15.408	Pescados y mariscos			
Despojos vacuno y lanar	"	2.766.330	1.593				
Frutas y verduras	"	413.593.956	182.388				
Pesca salada	"	4.892.640	605				
Legumbres	"	1.817.600					
Polleria	Cabezas	24.228.750	8.237				
Huevos	Docena	29.849.500	532				

2.3 - Recollida de mostres per anàlisi
2.3 - Recogido de muestras para análisis

3 - Departament de control d'aliments
3 - Departamento de control de alimentos

CLASES DE MUESTRAS	Número	P R O D U C T O S	DETERMINACIONES REALIZADAS						TOTAL
			Bacterio- lógicas	Parasito- lógicas	Micobió- gicas	Físico- químicas	Biolo- gicas	Organo- lépticas	
Bacalao	96	Aguas	10	-	-	61	-	-	71
Carne picada	293	Bills	75	-	-	-	-	-	75
Conservas	387	Carnes frescas	59	69	-	393	-	-	35 556
Crustáceos	341	Preparados cárnicos	-	-	-	134	-	-	134
Frutas y verduras	19	Visceras y glándulas	386	23	-	397	-	-	64 870
Láches	408	Frutas y verduras	248	-	-	1.767	-	245	6 2.266
Legumbres cocidas	85	Leches y sus derivados	-	-	-	322	-	-	322
Mejillones	238	Huevos	-	-	-	200	-	-	200
Platos preparados	52	Conservas apertizadas	-	-	-	-	28	-	28
Preparados lácteos	348	Cereales y legum.sec.	-	39	-	-	-	-	37
Preparados cárnicos	504	Cereales de pescados	-	-	-	38	-	-	38
Quesos y mantequillas	401	Semiconservas	-	-	-	38	-	-	38
Salsichas	304	Agrios	-	-	-	252	-	16	268
Varios, vinos y aceites	293	Ambientes cámara frig.	-	-	37	-	-	-	37
Pan	62								
Total	4.009	Totales	778	129	37	3.602	28	261	105 4.940

B) LABORATORI MUNICIPAL
B) LABORATORIO MUNICIPAL
1. - Servei antirràbic
1.- Servicio antirrábico

SERVICIO DE CONSULTORIO	Personas	ANIMALES				Total
		Perros	Gatos	Ratas	Otros	
Consultas atendidas	1.534	-	-	-	-	-
Curación de heridas	1.209	-	-	-	-	-
Tratamientos antirrábicos de Barcelona ciudad	28	-	-	-	-	-
de provincias	38	-	-	-	-	-

SERVICIO DE LABORATORIO						
Análisis histológico de animales agresores vacuna preparada tipo Semple:6.300 c.c.	-	82	74	48	22	226

SERVICIO DE PROFILAXIS ANTIRRABICO						
Entradas:						
Capturados sin bozal	-	195	-	-	-	195
Capturados en urgencias	-	-	-	-	-	-
Capturados por la Diputación	-	644	-	-	-	644
Ingresados para sacrificio	-	136	-	-	-	136
Ingresados para observación	-	411	75	-	-	486
Ingresados muertos para análisis	-	72	70	-	-	142
Total entradas	-	1.458	145	-	-	1.603
Salidas:						
devueltos de los capturados	-	13	-	-	-	13
Devueltos de los de la Diputación	-	107	-	-	-	107
Devueltos de observación	-	283	12	-	-	295
Entregados a centros de investigación	-	-	-	-	-	-
Sacrificados	-	1.051	90	-	-	1.141
Total salidas	-	1.454	102	-	-	1.556
Perros de observación vacunados	-	273	-	-	-	273
Perros de observación no vacunados	-	118	-	-	-	118
Animales de observación afectados de rabia	-	-	-	-	-	-
Animales de observación no afectados de rabia	-	411	75	-	-	486
Perros vacunados fuera de la campaña	-	139	-	-	-	139

2 - DEPARTAMENT DE BACTERIOLOGIA

2 - DEPARTAMENTO DE BACTERIOLOGIA

2.1 Secció d'epidemiologia i anàlisis bacteriològics particulars

2.1 Sección de Epidemiología y análisis bacteriológicos particulares

E P I D E M I O L O G I A					ANÁLISIS BACTERIOLÓGICOS PARTICULARES			
NÚMERO DE MUESTRAS					Nº DE MUESTRAS			
Agua Residuales	Arenas de playa	Caprocultivos	TOTAL	Nº de determinaciones	Alimentos	Varios	TOTAL	Nº de determinaciones
144	168	66	378	2.778	46	136	182	1.584

2.2 - SECCIO DE BRONATOLOGIA

2.2 - SECCION DE BRONATOLOGIA

Nombre de mostres

Número de muestras

(1)	(2)	(3)	(4)	(5)	(6)	(7)	(8)	(9)	(10)	(11)	(12)
871	667	245	25	116	42	54	12	351	19	34	2.434
NÚMERO DE DETERMINACIONES					26	1.053	-	1.072	-	-	7.206

- (1) Leches y derivados
- (2) Carnes y embutidos frescos
- (3) Embutidos
- (4) Platos precocinados
- (5) Conservas y salsas conservas cárnicas
- (6) Conservas de pescados
- (7) Conservas vegetales
- (8) Pescados
- (9) Mariscos y moluscos
- (10) Pan rallado
- (11) Varios
- (12) Total

2.3 - SECCIO DE PRODUCCIO DE SERUMS I VACUNES

2.3 - SECCION DE PRODUCCION DE SUEROS Y VACUNAS

Nombre de dosis

Número de dosis

VACUNA ANTITUBERCULOSA B.C.G.					TOTAL	Vacuna antitífica	Vacuna anticolérica	TOTAL
Oral	Escarificación	Intradérmica	Hipodérmica					
4.480	12.240	3.687		20.411				20.411

3 - DEPARTAMENT D'HIDROLOGIA

3 - DEPARTAMENTO DE HIDROLOGIA

PROCEDENCIA DE LAS MUESTRAS	CLASES DE ANALISIS							
	Bacterio- lógico	Cloromé- trico	Químico sanitario	Potabi- lidad	Polución	Especiales	Comisaria	Exptes
	Nº	Nº	Nº	Nº	Nº	Nº	Nº	Nº
Red distribuidora de Barcelona	1.379	1.379	291	-	-	-	-	3.049
Aguas superficiales de San Juan Desp I	496	496	744	-	248	-	-	1.984
Fuentes públicas	-	1.109	-	-	-	-	-	1.109
Minas	237	-	-	-	-	-	-	237
Piscinas	272	272	-	-	-	-	-	544
Unidad Operativa de Salud Pública	505	-	295	-	-	-	-	800
Subunidad de Aguas	3	-	-	-	-	5	-	8
Subunidad de Limpieza	83	-	83	-	-	-	-	166
Otros organismos municipales	1	-	2	-	-	-	-	7
Empresas y personas particulares	192	-	22	88	-	95	-	399
Totales	3.168	3.256	1.437	88	248	100	6	8.303

4 - DEPARTAMENT DE CONTROL DE LA CONTAMINACIO DE L'AIRE

4 - DEPARTAMENTO DE CONTROL DE LA CONTAMINACION DEL AIRE

CLASES DE ANALISIS				
Determinación de bióxido de azufre	Determinación de humos	Determinación de polvo sedimentable		TOTAL
Nº	Nº	Residuo soluble	Resid. insoluble	
Nº	Nº	Nº	Nº	
4.022	4.022	127	127	8.298

C) CEMENTIRIS
C) CEMENTERIOS

MESES	INHUMACIONES EFECTUADAS EN LOS CEMENTERIOS DE:																								
	SUDOESTE						ESTE						SAN GERVASIO			SAN ANDRES			SARRIA						
	Adultos		Párvulos		T	Adul		Párv		T	Adul		Párv		T	Adul		Párv		T					
	V	M	V	M		V	M	V	M		V	M	V	M		V	M	V	M						
Enero	295	374	37	32	738	33	38	-	-	71	5	12	-	-	17	52	73	-	1	126	6	6	-	-	12
Febrero	284	322	24	20	650	29	29	-	1	59	5	9	-	-	14	44	61	2	1	108	2	3	-	-	5
Marzo	321	335	33	35	724	30	27	-	-	57	5	4	-	-	9	44	56	1	2	103	6	3	-	-	9
Abril	288	286	41	24	639	27	29	-	-	56	6	8	-	-	14	45	53	1	-	99	6	1	-	-	7
Mayo	348	341	39	27	755	30	45	-	-	75	10	15	-	-	25	50	50	2	-	102	5	5	1	-	11
Junio	322	313	41	25	701	24	22	1	-	47	6	6	-	-	12	51	44	1	-	96	4	5	-	-	9
Julio	331	336	41	31	739	35	20	-	-	55	6	7	-	-	13	53	35	1	1	90	2	4	-	-	6
Agosto	302	303	41	23	669	27	22	-	-	49	7	5	-	-	12	52	45	-	-	97	-	4	-	-	4
Setiembre	289	269	34	27	619	21	26	-	-	47	7	5	-	-	12	45	47	1	-	93	3	4	-	-	7
Octubre	329	329	39	21	718	21	34	1	-	56	7	10	-	-	17	49	47	1	2	99	3	1	-	-	4
Noviembre	365	357	40	36	798	31	34	-	-	65	8	6	-	-	14	57	45	-	2	104	6	2	-	-	8
Diciembre	541	529	37	33	1140	27	46	1	-	74	7	14	-	-	21	81	85	-	-	166	10	8	-	-	18
TOTAL	4015	4094	447	334	8890	335	372	3	1	711	79	101	-	-	180	623	641	10	9	1283	53	46	-	-	100

MESES	INHUMACIONES EFECTUADAS EN LOS CEMENTERIOS DE:																							
	LAS CORTS				SANS				HORTA				NORTE											
	V		M		T	V		M		T	V		M		T	V			M			T		
	V	M	V	M		V	M	V	M		V	M	V	M		V	M	V	M		V	M		
Enero	70	95	1	1	167	9	12	-	-	21	6	2	-	-	8	290	264	15	9	578				
Febrero	64	44	-	-	108	8	13	-	-	21	4	2	-	-	6	204	128	9	6	347				
Marzo	48	44	1	2	95	10	10	-	-	20	4	2	-	-	6	142	134	3	4	283				
Abril	52	64	-	-	116	7	14	-	-	21	1	6	-	-	7	129	120	3	4	256				
Mayo	59	52	1	1	113	7	21	-	-	28	1	2	-	-	3	129	100	6	-	235				
Junio	46	64	1	1	112	7	5	-	-	12	3	2	-	-	5	128	97	3	2	230				
Julio	49	47	-	-	96	8	11	-	-	19	4	6	-	-	10	110	94	3	3	210				
Agosto	55	58	-	-	113	8	6	-	-	14	3	4	-	-	7	135	93	4	2	234				
Setiembre	45	54	-	-	99	11	9	-	-	20	3	4	-	-	7	131	105	3	2	241				
Octubre	69	58	1	-	128	13	7	-	-	20	4	1	-	-	5	154	112	5	6	277				
Noviembre	53	55	-	-	108	14	19	-	-	33	4	-	-	-	4	140	111	7	3	261				
Diciembre	77	73	1	-	151	14	22	-	-	2	38	4	5	-	-	9	171	149	6	11	337			
TOTAL	687	708	6	5	1406	116	149	-	-	2	267	41	36	-	-	77	1863	1507	67	52	3489			

MESES	EN EL TOTAL DE LAS NECROPOLIS										
	AÑO 1979					AÑO 1980					
	ADULTOS		PARVULOS		TOTAL	ADULTOS		PARVULOS		TOTAL	
	V	M	V	M		V	M	V	M		
Enero	736	782	43	35	1 596	766	876	53	43	1 738	
Febrero	629	579	49	31	1 288	644	611	35	28	1 318	
Marzo	699	630	55	27	1 411	610	615	38	43	1 306	
Abril	671	608	57	28	1 364	561	581	45	28	1 215	
Mayo	602	600	54	46	1 302	639	631	49	28	1 347	
Junio	496	523	47	34	1 100	591	558	47	28	1 224	
Julio	603	584	54	40	1 281	598	560	45	35	1 238	
Agosto	562	497	70	33	1 162	589	540	45	25	1 199	
Setiembre	516	519	48	36	1 119	555	523	38	29	1 145	
Octubre	625	559	65	24	1 273	649	599	47	29	1 324	
Noviembre	648	674	46	37	1 405	678	629	47	41	1 395	
Diciembre	768	712	46	43	1 569	932	931	45	46	1 954	
TOTAL	7 555	7 267	634	414	15 870	7 812	7 654	534	403	16 403	

D) OBRAS I SERVEIS DE SANEJAMENT
D) OBRAS Y SERVICIOS DE SANEAMIENTO

1.- CLAVEGUERAM
1.- ALCANTARILLADO
1.1 - Obra nova
1.1 - Obra nueva

CLASE DE OBRA	(1)	(2)	(3)	(4)	(5) (Miles) Ptas	(6) (Miles) Ptas	Presupuesto total (Miles) Ptas	Certificado durante el año Miles Ptas
Obras de alcantarillado	29	33	27	22	208.634	548.589	755.224	131.658
Albañales correspondientes a obra				161				4.107
TOTAL	29	33	27	183	208.634	548.589	755.224	135.766

Nº DE OBRAS ADJUDICADAS 30

TOTAL IMPORTE ADJUDICADO 472.398.407

(1) Proyectos estudiados y no aprobados todavía
(3) Obras iniciadas
(5) Presupuesto de obras no aprobadas

(2) Proyectos aprobados
(4) Obras terminadas
(6) Presupuesto de obras aprobadas

1.2 - Neteja, conservació i higienització del clavagueram
1.2 - Limpieza, conservación e higienización del alcantarillado

	Longitud en metros	Certificado durante el año (Miles Ptas)
Limpieza manual	1.609.691	285.105
Limpieza mecánica	24.463	30.893
Extracción letrinas	---	---
Brigdas reparación	3.860	34.530

1.3 - Obres de conservació, realitzades també per la Contracta
1.3 - Obras de conservación, realizadas igualmente por la Contrata

	Número de obras realizadas	Certificado durante el año (Miles Ptas)
Brigadas reforma y construcción	10	27.108
Brigadas almacén	263	32.500

1.4 - Claveguerons
1.4 - Albañales

VALORES	CONSTRUIDOS	REPARACIONES CONTROLADAS
Nº (Miles) IMPORTE	Nº (Miles) IMPORTE	Nº
289 65.917	302 47.972	82

MEMORANDUM FOR THE DIRECTOR
 FEDERAL BUREAU OF INVESTIGATION
 UNITED STATES DEPARTMENT OF JUSTICE

TO : SAC, NEW YORK (100-100000)

FROM : SAC, PHOENIX (100-100000)

SUBJECT: [Illegible]

[Illegible text follows, including a list of names and dates.]

[Illegible text block, possibly a summary or continuation of the report.]

[Illegible text block, possibly a list of references or additional information.]

V - ASSISTENCIA SANITARIA I BENEFICENCIA
ASISTENCIA SANITARIA Y BENEFICENCIA

FONTS - FUENTES

- DIVERSOS HOSPITALS
DIVERSOS HOSPITALES
- CASES DE MATERNITAT
CASAS DE MATERNIDAD
- CASES DE BENEFICENCIA PÚBLIQUES I PRIVADES
CASAS DE BENEFICENCIA PÚBLICAS Y PRIVADAS
- SECRETARIA TÉCNICA DE SANITAT, AJ, BARCELONA
- SERVEI DE GUARDERIES, AJ, BARCELONA
- SERVEIS MÉDICS DE LA CAIXA DE PENSIONS I CAIXA DE BARCELONA
SERVICIOS MÉDICOS DE CAJA DE PENSIONES I CAJA DE BARCELONA

V - ASISTENCIA SANITARIA I BENEFICENCIA
ASISTENCIA SANITARIA Y BENEFICENCIA

Fuente - Fuentes

- DIVERSOS HOSPITALES
- DIVERSOS HOSPITALES
- CASAS DE MATERNIDAD
- CASAS DE MATERNIDAD
- CASAS DE BENEFICENCIA PÚBLICAS I PRIVADAS
- CASAS DE BENEFICENCIA PÚBLICAS Y PRIVADAS
- SECRETARÍA TÉCNICA DE SANIDAD, A. J. BARCELONA
- SERVICIO DE GUARDERÍAS, A. J. BARCELONA
- SERVICIOS MÉDICOS DE LA CAJA DE PENSIONES I CAJA DE BARCELONA
- SERVICIOS MÉDICOS DE LA CAJA DE PENSIONES I CAJA DE BARCELONA

A) HOSPITALS - HOSPITALES

1.- MOVIMENT DE MALATS

1.- MOVIMIENTO DE ENFERMOS

HOSPITALES	(1)		ENTRADAS		SALIDAS								(2)		Estan. causadas por los enfermos	
	V	M	V	M	POR MUERTE				Por curación y otras causas				V	M	TOTAL	Media
					Enfermedad		Trauma		y otras causas		y otras causas					
					V	M	V	M	V	M	V	M				
Clinico y Provincial	319	315	11.196	13.319	708	513	39	30	10.480	12.746	308	345	299.748	819	-	-
Santa Cruz y San Pablo	363	274	12.125	12.395	638	419	-	-	11.485	11969	365	281	-	-	-	-
Cruz Roja	80	22	2.511	2.406	137	162	-	-	2.362	2.193	92	73	-	-	-	-
Ntra. Sra. Sagrado Corazón de Jesús	141	101	3.680	3.505	174	122	-	-	3.532	3.389	115	95	-	-	-	-
Ntra. Sra. del Mar e Inst. Neurológico	135	108	4.793	3.923	304	250	-	-	4.488	3.667	136	112	-	-	-	-
Ntra. Sra. de la Esperanza	40	63	1.204	1.116	47	47	-	-	1.161	1.072	36	60	54.497	149	-	-
Niños de Barcelona	8	5	739	701	-	-	-	-	739	699	8	7	-	-	-	-
San Juan de Dios	95	124	7.922	10.280	65	64	-	-	7.875	10.224	77	116	-	-	-	-
TOTALES	1181	1010	44.170	47.645	2.073	1.577	39	30	42.102	45.959	1137	1089	-	-	-	-

(1) Existencia 1 Enero 1980
(2) Existencias 31 Diciembre 1980

2.- CLASSIFICACIÓ DELS MALATS INGRESSATS ALS HOSPITALS CLINIC I DE LA SANTA CREU I SANT PAU PER NATURALESA I VEINATGE

2.- CALSIFICACION DE LOS ENFERMOS INGRESADOS EN LOS HOSPITALES "CLINICO" Y DE "LA SANTA CRUZ Y SAN PABLO" POR NATURALESA Y

VENCIDAD

PROVINCIAS	HOSPITAL CLINICO						HOSPITAL DE LA SANTA CRUZ					
	NATURALEZA			VECINDAD			NATURALEZA			VECINDAD		
	V	M	Total	V	M	Total	V	M	Total	V	M	Total
ANDALUCIA	1 868	2 746	4 614	32	13	45	1 785	2 075	3 858	17	16	33
ARAGON	434	594	1 028	21	22	43	553	580	1 133	36	21	57
ASTURIAS	50	69	119	3	-	3	30	46	76	-	2	2
BALEARES	61	56	117	32	26	58	39	44	83	17	19	36
CANARIAS	40	50	90	10	6	16	22	22	44	9	5	14
CASTILLA LA NUEVA	367	528	895	22	8	30	338	446	784	10	8	18
CASTILLA LA VIEJA	197	308	505	2	3	5	248	308	556	5	5	10
BARCELONA-CAPITAL	4 091	4 211	8 302	8 859	7 646	14 505	5 210	4 787	9 997	8 696	8 957	17 653
BARCELONA-PROVINCIA	1 300	1 212	2 512	3 806	5 271	9 077	1 115	1 047	2 162	2 894	3 024	5 918
GIRONA	173	188	361	117	70	187	227	192	419	121	97	218
LLEIDA	287	354	641	76	69	145	318	364	682	81	69	150
TARRAGONA	274	243	517	109	73	182	288	280	568	130	103	233
Total	6 125	6 208	12 333	10 967	13 129	24 096	7 158	6 670	13 828	11 922	12 250	24 172
EXTREMADURA	296	515	811	9	7	16	293	384	677	7	2	9
GALICIA	284	415	699	9	6	15	234	360	594	6	3	9
LEON	225	379	604	7	4	11	309	324	633	10	7	17
MURCIA	402	394	796	9	11	20	437	437	874	4	8	12
VALENCIA	363	408	771	33	42	75	386	352	738	30	19	49
VASCONGADAS Y NAVARRA	105	135	240	16	9	25	77	103	180	5	2	7
EXTRANJEROS	360	512	872	25	32	57	216	246	462	49	30	79
SE IGNORA	2	2	4	-	-	-	-	-	-	-	-	-
TOTALES	11 196	13 319	24 515	11 196	13 319	24 515	12 125	12 395	24 520	12 125	12 395	24 520

3.- MORTS PER SEXE, EDAT I ESTAT CIVIL
3.- FALLECIDOS POR SEXO, EDAD Y ESTADO CIVIL

HOSPITAL CLINIC I PROVINCIAL - HOSPITAL CLINICO Y PROVINCIAL

Sexo y Estado civil	-1 año	1-4	5-14	15-24	25-34	35-44	45-54	55-64	65-74	75 +	No cons	Total
Solteros	22	2	7	10	6	5	13	17	25	16	3	126
Casados	-	-	-	5	19	44	79	127	153	61	-	488
Viudos	-	-	-	-	-	-	4	10	55	64	-	133
Solteras	19	2	1	3	2	2	12	13	32	28	5	119
Casadas	-	-	-	3	10	13	22	39	88	43	1	219
Viudas	-	-	-	-	-	1	5	19	79	101	-	205

HOSPITAL DE LA SANTA CREU I SANT PAU - HOSPITAL DE LA SANTA CRUZ Y SAN PABLO

Solteros	17	2	6	7	3	2	6	9	12	9	-	73
Casados	-	-	-	2	12	26	78	121	150	103	-	492
Viudos	-	-	-	-	-	-	-	8	24	41	-	73
Solteras	9	1	3	2	1	2	7	6	10	12	-	53
Casadas	-	-	-	-	11	19	25	42	50	61	-	208
Viudas	-	-	-	-	-	-	4	15	48	91	-	158

HOSPITAL DE LA CREU ROJA - HOSPITAL DE LA CRUZ ROJA

Solteros	-	-	-	1	-	-	-	-	-	-	-	1
Casados	-	-	-	2	2	1	8	15	29	25	-	82
Viudos	-	-	-	-	-	-	-	2	24	28	-	54
Solteras	-	-	-	3	-	-	-	4	3	3	-	13
Casadas	-	-	-	-	2	-	3	16	29	32	-	82
Viudas	-	-	-	-	-	-	1	5	25	36	-	67

HOSPITAL DEL SAGRAT COR - HOSPITAL DEL SAGRADO CORAZON

Solteros	-	-	1	2	2	1	1	1	3	2	-	13
Casados	-	-	-	-	1	6	19	24	49	38	5	142
Viudos	-	-	-	-	-	-	-	4	7	4	4	19
Solteras	-	-	-	1	-	-	2	3	5	5	-	16
Casadas	-	-	-	-	1	5	23	14	14	10	5	58
Viudas	-	-	-	-	-	-	1	6	11	27	3	48

HOSPITAL DE NTRA.SENYORA DEL MAR I INSTUTUT NEUROLOGIC - HOSPITAL NTRA.SRA.DEL MAR Y INST.NEUROLOGICO

Solteros	-	4	1	2	1	3	11	6	4	6	30	68
Casados	-	-	-	-	-	5	22	40	43	47	26	183
Viudos	-	-	-	-	-	-	-	4	9	22	18	53
Solteras	-	-	-	-	2	4	4	5	8	18	13	54
Casadas	-	-	-	-	2	2	7	17	21	17	16	82
Viudas	-	-	-	-	-	3	1	16	12	68	14	114

HOSPITAL DE NTRA.SENYORA DE L'ESPERANZA - HOSPITAL DE NTRA.SRA. DE LA ESPERANZA

Solteros	-	-	-	-	-	1	-	3	1	-	-	6
Casados	-	-	-	-	-	1	6	13	9	6	-	35
Viudos	-	-	-	-	-	-	-	-	2	4	-	6
Solteras	-	-	-	-	1	-	2	1	1	4	-	9
Casadas	-	-	-	-	1	2	9	4	4	1	-	21
Viudas	-	-	-	-	-	-	-	1	6	10	-	17

HOSPITAL DE NENS DE BARCELONA - HOSPITAL DE NIÑOS DE BARCELONA (1)

HOSPITAL DE SANT JOAN DE DEU - HOSPITAL DE SAN JUAN DE DIOS (2)

RESUM - RESUMEN

Solteros	39	8	15	22	12	12	31	36	45	34	33	287
Casados	-	-	-	9	34	83	212	340	433	280	31	1422
Viudos	-	-	-	-	-	-	4	28	121	163	22	338
Solteras	28	3	4	9	6	8	27	32	59	70	18	264
Casadas	-	-	-	3	26	37	71	141	206	164	22	670
Viudas	-	-	-	-	-	4	12	62	181	333	17	609

(1) No se ha producido defunciones

(2) No facilitan el desglose por edades y estado civil

4.-INGRESSATS SEGONS ESPECIALITATS, PER SEXE
4.- INGRESADOS SEGUN ESPECIALIDADES, POR SEXO

	H.Cli.Prov		H.S.Cruz		H.C.Roja		H.S.C.: Jesús		H.Ntra.Mar		H.Ntra.S.E.		H.Niños B.		TOTALES	
	V	M	V	M	V	M	V	M	V	M	V	M	V	M	V	M
Alergia	-	-	-	-	-	-	-	-	-	-	-	-	-	-	-	-
Cardiologia	-	-	992	470	232	166	-	-	242	176	28	18	-	-	1494	830
Cirurgia	2497	2020	1947	1593	606	672	1780	1677	912	794	421	481	50	57	8213	7294
Dermatologia	453	302	4	6	-	-	-	-	-	-	-	-	-	-	458	308
Digestivo	-	-	650	473	105	89	251	256	-	-	36	34	-	-	1042	852
Endocrinologia	-	-	103	213	-	-	-	-	-	-	6	17	-	-	109	230
Geriatría	-	-	-	-	-	-	-	-	-	-	6	12	-	-	6	12
Ginecologia	-	2228	-	2757	-	58	-	384	-	-	-	-	-	-	-	5427
Medicina general	4549	2536	3693	2664	386	396	871	665	1950	1651	286	294	105	102	11840	8308
Neurocirugia	-	-	11	13	78	81	-	-	408	277	-	-	-	-	497	371
Neurologia	-	-	315	213	144	135	129	110	269	204	36	26	-	-	893	688
Obstetricia	-	2699	-	-	-	-	-	-	-	-	-	-	-	-	-	2699
Oftalmologia	549	211	244	250	136	141	87	113	-	-	1	4	349	354	1366	1083
Oftalmoneurologia	-	-	-	-	223	230	-	-	435	332	-	-	-	-	658	562
Otorrinolaringologia	1062	1158	687	446	-	-	165	145	-	-	115	102	235	188	2923	2601
Urologia	313	186	-	-	226	120	382	123	-	-	253	101	-	-	1174	530
Reumatologia	-	-	-	-	-	-	-	-	-	-	6	2	-	-	6	2
Serv de urgencia	646	1077	2736	2597	107	92	-	-	-	577	489	-	-	4066	4255	
Terapeutica fisica	339	349	49	13	-	-	15	32	-	-	8	25	-	-	411	419
Traumatologia	788	543	944	687	268	226	-	-	-	-	-	-	-	-	1750	1456
TOTAL	11196	13319	12125	12395	2511	2406	3680	3505	4793	3923	1204	1116	739	701	36248	37365

5.- MOVIMENT DE TRAUMATICOS
5.- MOVIMIENTO DE TRAUMATICOS

	Existencia en 19 Enero 1980		ENTRADAS		POR MUERTA		POR CURACION Y OTRAS CAUSAS		Existencia en 31 Dicib 1980	
	V	M	V	M	V	M	V	M	V	M
HOSPITAL CLINICO Y PROVINCIAL	23	17	788	543	39	30	754	506	-	-
HOSP. DE LA S.CRUZ Y S.PABLO	-	-	694	687	-	-	-	-	18	24
CENTRO QUIRURGICO DE URGENCIA	24	19	574	343	9	12	554	336	35	14

B) CASES DE MATERNITAT
B) CASAS DE MATERNIDAD

1.- CASA PROVINCIAL DE MATERNITAT

1.- CASA PROVINCIAL DE MATERNIDAD

1.1 - Moviment de malalts
1.1 - Movimiento de enfermos

ENFERMOS INGRESADOS	ENFERMOS SALIDOS POR					TOTAL	INTERVENCIÓNES QUIRURG	PARTOS	CONSULTAS EXTERNAS REALIZ	NECROPSIAS
	CURACION	TRASLADO	FALLECIMIENTO	OTRAS CAUSAS	OTRAS CAUSAS					
4 485	4 411	2	36	-	4 447	493	2 983	39 418	60	

1.2 - MALALTS INGRESSATS SEGONS TIPUS D'ASSISTENCIA I REGIM ECONOMIC
1.2 - ENFERMOS INGRESADOS SEGUN TIPO DE ASISTENCIA Y REGIMEN ECONOMICO

ENFERMOS ESTANCIAS	TIPO DE ASISTENCIA					REGIMEN ECONOMICO					OTROS CONCIERTOS	
	OBSTETRICIA	GINECOLOGIA	NEUROPEDIATRIA	PEDIATRIA (1) (2)		EXENTOS TARIFA PAGO	TARIFA REDUCIDA	TARIFA COMPLETA	CONCIERTO (3)	CONCIERTO (4)		
Enfermos	2 954	499	13	753	266	4 485	467	166	560	3 237	47	8
Estancias causadas	19 201	2 245	452	16 395	4 911	43 204	-	-	-	-	-	-

(1) Neonatologia (2) Medicina (3) Concierto con la S. Social (4) Concierto con la Diputación

1.3 - CONSULTES EXTERNES SEGONS TIPUS D'ASSISTENCIA
1.3 - CONSULTAS EXTERNAS SEGUN TIPO DE ASISTENCIA

Medicina interna y especialidades	Obstetricia	Ginecologia	Neurope diatria	PEDIATRIA			TOTAL
				Neonato logia	Medicina	Cirurgia	
10 276	13 239	7 010	1 334	1 006	5 951	602	39 418

2.- INSTITUT MUNICIPAL DE MATERNOLOGIA
2.- INSTITUTO MUNICIPAL DE MATERNOLOGIA

a) Labor asistencial

a) Labor asistencial

SERVICIOS PRESTADOS	SECCION DE									TOTAL	
	Tocología	Ginecología	Urología	Endocri- nología	Labora- torio	HEMATOLOGIA			Radio- logía		
	(1)	(2)	(3)	(4)	(5)	(6)	(7)	(8)	(9)	(10)	
Primeras visitas	1 282	1 548	-	-	-	-	-	-	-	-	2 830
Visitas sucesivas	9 154	5 688	847	710	-	-	-	-	-	-	16 399
Partos eutócicos	859	-	-	-	-	-	-	-	-	-	859
Partos distócicos	339	-	-	-	-	-	-	-	-	-	339
Intervenciones	-	341	24	-	-	-	-	-	-	-	365
Análisis	-	-	-	-	18 325	-	-	-	-	-	18 325
Transfusiones	-	-	-	-	-	7	8	10	-	-	25
Radios	-	-	-	-	-	-	-	-	1 886	-	1 886

(1) Tocología
(2) Ginecología
(3) Puericultura

b) SERVEI DE NEONATOLOGIA

b) SERVICIO DE NEONATOLOGIA

		CAUSA DEL INGRESO										
(1)	(2)	(3)	(4)	(5)	(6)	(7)	(8)	(9)	(10)	(11)	(12)	(13)
248	47	18	14	49	22	5	16	82	5	1 136	8 522	1 216

(1) Ingresados
(2) Pretérmino de peso adecuado
(3) Bajo peso
(4) Distre respiratorio
(5) Parafisiológica
(6) Incompatibilidad g² sanguíneo
(7) Incompatibilidad RH⁺
(8) En observación
(9) Otros
(10) Fallecidos
(11) Revis. recién nacidos
(12) Visitas control recién nacidos normales
(13) Visitas dispensario

3.- SECCIO DE MATERNOLOGIA DEL HOSPITAL CLINIC I PROVINCIAL

3.- SECCION DE MATERNOLOGIA DEL HOSPITAL CLINICO Y PROVINCIAL
NASCUTS
NACIDOS

LEGITIMOS			ILEGITIMOS			TOTAL NACIDOS		
Niños	Niñas	TOTAL	Niños	Niñas	TOTAL	Niños	Niñas	TOTAL
1 170	1 123	2 293	248	200	448	1 418	1 323	2 741

c) ASILS I HOSPICIS
c) ASILOS I HOSPICIOS
MOVIMENT D'ASILATS
MOVIMIENTO DE ASILADOS

	Existencias 1º Enero 1980				Entradas				S A L I D A S								Existencias 31 Diciembre 1980			
	(1)		(2)		(3)		(4)		(1)				(2)				(3)		(4)	
	- 14	14 y +	- 14	14 y +	- 14	14 y +	- 14	14 y +	- 14	14 y +	- 14	14 y +	- 14	14 y +	- 14	14 y +	- 14	14 y +		
	(3)	(4)	V	M	(3)	(4)	V	M	(3)	(4)	V	M	(3)	(4)	V	M	(3)	(4)	V	M
Casa Prov.Caridad	884	854	680	462	241	141	37	53	-	-	31	51	105	40	137	90	1020	955	549	374
Casa Munic.Misericordia	-	94	-	122	-	-	-	2	-	-	-	-	-	14	-	9	-	80	-	115
Hogar Munic.Ancianos	-	-	133	259	-	-	13	50	-	-	29	48	-	-	2	5	-	-	115	256
Asilo H. San Rafael	6	2	40	48	613	504	1326	1379	-	-	46	41	613	501	1279	1336	6	5	41	50
Asilo Toribio Durán	4	-	8	-	2	-	2	-	-	-	-	-	2	-	1	-	4	-	9	-
Asilo Buen Pastor	-	10	-	52	-	6	-	101	-	-	-	-	-	11	-	83	-	5	-	70
(Esc.Prof.Pelletier)																				
TOTAL	894	960	861	943	856	651	1378	1585	-	-	106	140	720	566	1419	1523	1030	1045	714	865

- (1) Por muerte
(2) Por curación y otras causas
(3) Niños
(4) Niñas

d) PREVENTORIS
d) PREVENTORIOS
MOVIMENT DE MALALTS
MOVIMIENTO DE ENFERMOS

	Existencias 1º Enero 1980		Entradas		S A L I D A S				Existencias 31 Diciembre 1980		(3)
	(1)		(2)		(1)				(2)		
	V	M	V	M	V	M	V	M	V	M	
Ins.Munic.Psiquiatria U.	38	32	906	667	-	-	916	666	28	32	0'61
Ins.Mental de Sta.Cruz	134	172	80	78	3	5	73	70	138	175	-
TOTALES	172	204	986	745	3	6	989	736	166	207	-

- (1) Por muerte
(2) Por curación y otras causas
(3) Mortalidad por 1.000 enfermos

e) SANATORIS
e) SANATORIOS
MOVIMENT DE MALALTS
MOVIMIENTO DE ENFERMOS

	Existencia		Entradas		SALIDAS						
	(1)		(2)		Por muerte		Por Curación				
	V	M	V	M	V	M	V	M			
S.Marítimo S.José	-	59	59	20	-	17	59	3	-	59	123,18

F) GUARDERIES INFANTILS

F) GUARDERIAS INFANTILES

Distribució de places segons districte i òrgan del que depenen

Distribución de plazas según distrito y órgano del que dependen

ORGANO DEL QUE DEPENDEN	D I S T R I T O S												TOTAL		
	I	II	III	IV	V	VI	VII	VIII	IX N.	IX S.	X	XI		XII	
Patronato Municipal de Guarderías:															
Propias	-	155	-	-	-	64	-	-	438	-	-	-	130	787	
Tuteladas	25	-	44	-	-	128	224	16	64	33	63	126	310	1 035	
Ay. de Barcelona	-	145	-	-	181	-	-	-	88	-	-	-	-	414	
TOTALES	25	300	44	-	181	192	224	16	590	33	63	126	440	2 236	

G) FUNDACIONES BENEFICAS

G) FUNDACIONES BENEFICAS

1.- CENTRE DE MEDICINA PREVENTIVA I AUXOLOGIA

1.- CENTRO DE MEDICINA PREVENTIVA Y AUXOLOGIA

Obra benéfico-social de la Caja de Ahorros y Monte de Piedad de Barcelona

Obra benéfico-social de la Caixa d'Estalvis i Mont de Pietat de Barcelona

A Ñ O S	DEPARTAMENTO DE								OFTALMOLOGIA		TOTAL SERV. PRESTADOS
	MEDICINA	RADIOLO- GIA	CARDIO- GIA	ODONTO- LOGIA	PSICO- LOGIA	TRABAJO SOCIAL	LABORA- TORIO	AUDI- MÉTRICA	E. VISION	VISITAS	
1 976	11 905	9 695	215	942	398	1 774	11 494	6 511	11 370	677	54 981
1 977	8 639	8 832	166	416	487	1 104	9 403	8 115	249		37 411
1 978	9 293	9 378	164	386	489	1 210	9 233	8 711	243		39 107
1 979	9 385	9 445	140	340	455	1 385	8 795	8 231	194		38 370
1980:											
1º trimestre	2 528	3 143	54	136	183	-	3 176	2 757	78		12 055
2º trimestre	2 333	4 392	31	122	174	-	2 611	2 260	97		12 020
3º trimestre	435	-	1	76	46	-	203	203	45		1 009
4º trimestre	3 112	2 861	45	117	102	-	2 877	2 381	44		11 539
TOTAL	8 408	10 396	131	451	505	-	8 867	7 601	264		36 623

2.- INSTITUT DE SANTA MADRONA

2.- INSTITUTO DE SANTA MADRONA

Organisme filial de la Caixa de Pensions per la Vellesa i d'Estalvis

Organismo filial de la Caja de Pens. para la vejez y Ahorros

Serveis prestats en els dispensaris
Servicios prestados en los dispensarios

A Ñ O S	D I S P E N S A R I O S				TOTALES Ser.prestados
	Visitas practicadas	Asistencias	Laboratorio Análisis	Guardias prestadas	
1976	58 256	67 276	100 689	-	226 221
1977	52 907	56 573	88 663	-	198 143
1978	49 232	56 391	90 502	-	196 125
1979	45 954	58 298	103 609	-	207 861
1980:					
1º trimestre	12 620	20 941	28 311	-	61 872
2º trimestre	16 163	18 767	28 571	-	63 501
3º trimestre	10 454	12 758	21 441	-	44 653
4º trimestre	13 839	18 161	30 734	-	62 734
TOTAL	53 076	70 627	109 057	-	232 760

3.- INSTITUT ANTITUBERCULOSO " FRANCESC MORAGAS " - DISPENSARIS BLANCS

3.- INSTITUTO ANTITUBERCULOSO " FRANCISCO MORAGAS " - DISPENSARIOS BLANCOS

(Organisme filial de la Caixa de Pensions per a la Vellesa i d'Estalvis)

(Organismo filial de la Caja de Pensiones para la Vejez y de Ahorros)

Malalts visitat i Serveis prestats - Enfermos visitados y servicios prestados

A Ñ O S	ENFERMOS VISITADOS			SERVICIOS PRESTADOS
	PRIMERAS VISTAS	VISITAS SUCESIVAS	TOTAL	
1979	-	-	10 872	20 141
1980:				
1º trimestre	640	1 574	2 214	6 102
2º trimestre	569	1 492	2 061	5 944
3º trimestre	443	1 246	1 689	4 760
4º trimestre	570	1 566	2 136	4 976
TOTAL	2 222	5 878	8 100	21 782

H) DISPENSARIS

H) DISPENSARIOS

1.- SERVEIS PRESTATS EN ELS DISPENSARIS MUNICIPALS

1.- SERVICIOS PRESTADOS EN LOS DISPENSARIOS MUNICIPALES

DISPENSARIS	(1)	(2)	(3)	(4)	(5)	(6)	(7)	(8)
Barceloneta	997	1 025	46	-	-	431	2 499	3 689
Besos	2 528	2 379	5	-	-	183	5 095	5 600
Dalmases	854	1 596	85	30	160	112	2 837	5 297
Horta	1 155	1 905	27	-	78	498	3 663	6 875
Les Corts	487	351	48	3	464	164	1 517	1 301
Plza. España	6 523	3 613	68	5	395	3 607	14 211	5 600
San Andres	1 844	1 949	26	-	-	403	4 222	3 440
Taulat	1 104	1 078	7	-	23	128	2 340	3 747
Universitat	4 240	7 832	6	1	15	1 569	13 663	15 995
Via Favencia	1 449	1 882	69	-	-	3 056	6 456	4 071
Uregencias	-	-	-	673	-	-	673	-
TOTAL	21 181	23 610	387	70	1 135	10 151	57 176	55 615

- (1) Accidents assistits
- (2) Visites en el Dispensari
- (3) Visites a domicili
- (4) Visites urgents a domicili
- (5) Certificacions
- (7) Serveis variats
- (8) TOTALES
- (8) Recetas

2.- Accidents assistits en els dispensaris municipals
2.- Accidents assistidos en los dispensarios municipales

DISPENSARIS	ACC. TRAF	ACC. TRAB	RIÑAS AGRESIONES	INT. SUIC	CASUALES	TOTAL
Barceloneta	53	14	73	-	859	999
Besos	232	-	184	2	2 110	2 528
Dalmases	241	26	186	-	401	854
Horta	82	34	125	-	914	1 155
Les Corts	113	64	38	2	270	487
Plza. España	1 195	461	1 221	3	3 643	6 523
San Andres	653	88	629	-	474	1 844
Taulat	238	48	245	1	572	1 104
Universitat	1 029	104	1 160	2	1 945	4 240
Via Favencia	123	49	52	6	1 219	1 449
TOTAL	3 959	888	3 913	16	12 407	21 183

3.- ALTRES - SERVEIS D'ASSISTENCIA MEDICA MUNICIPAL
 3.- OTROS SERVICIOS DE ASISTENCIA MEDICA MUNICIPAL

	(1)	(2)	(3)	(4)	TOTAL
Visitas	3 391	4 227	-	4 001	11 619
Curas e inyecciones	7 146	11 290	6 651	-	25 087
Vacunaciones	-	-	-	-	-

- (1) Comisaria de Beneficiencia Hogar de Asistencia Social de Emergencia
 (2) Unidad Geriátrica Municipal
 (3) Cuerpo de Bomberos
 (4) Dispensario del Ins. Municipal de Psiquiatria de Urgencia

4.- DISPENSARIS MUNICIPALS DE PUERICULTURA
 4.- DISPENSARIOS MUNICIPALES DE PUERICULTURA

	(1)	(2)	(3)	(4)	TOTAL
Niños inscritos	570	69	40	92	771
Visitas	773	51	275	1 120	2 219
Vacunaciones	-	-	-	-	-
Inyecciones	-	-	-	-	-
Curas	-	-	-	-	-
Mantoux	-	-	-	-	-
Varios	-	-	-	-	-

- (1) Ntra. Sra. de la Esperanza
 (2) Taulat
 (3) San Andres
 (4) Plaza de España
 x Cerrado a partir de Junio
 xx Cerrado a partir de Julio
 xxx Cerrado a partir de Agosto

5.- DISPENSARIS DELS HOSPITALS
5.- DISPENSARIOS DE LOS HOSPITALES

CREU ROJA

SAGRAT CORT - SAGRADO CORAZON

Aparato digestivo	1 580	Servicios varios:	-
Dietetica	1 300	Mamografias	-
Endocrinología	537	Senografias	232
Aparato respiratorio	1 573	Termografias	-
Cardiología	2 140	Electrocardiogramas	4 214
Cirugía general	1 367	Fibrogastroskopias	-
Colo-Proctología	-	Fisioterapia (sesiones)	23 624
Cirugía maxilofacial	148	Radioterapia (sesiones)	8 642
Cirugía cardíaca	325	Radioscopias	281
Cirugía vascular	1 167	Radiografias	50 073
Cirugía ortopédica	4 496	Radium (aplicaciones)	-
Cirugía plástica	282	Laboratorio (Análisis)	280 573
Dermatología y cabello	5 540	" (Transfusiones)	598
Hematología	1 538	CONSULTAS:	-
Ginecología y Tocología	2 115	Cirugía general	11 823
Esterilidad	2 123	Cirugía cardíaca	-
Traumatología	662	Cirugía ortopédica	8 734
Nefrología	362	Neurocirugía	-
Neurología	4 217	Ginecología	7 377
Neurocirugía	1 052	Urología	5 237
Psiquiatria	1 568	Aparato digestivo	5 499
Psiquiatria infantil	1 580	Oftalmología	4 715
Odontología	2 410	Otorrinolaringología	3 653
Ortodoncia	2 834	Aparato respiratoria	-
Medecina interna	2 257	Medicina interna	11 003
Oftalmología	9 889	Pediatria y Puericultura	4 141
Otorrinolaringología	12 811	Dermatología	10 590
Puericultura y Pedriatria	1 554	Neurología	5 058
Reumatología	1 728	Odontología	4 313
Urología	1 717	Cardiología	5 714
		Terapéutica física y Med.inter.	762
		Reumatología	3 586
		Radiodiagnóstico	-
TOTAL	70 872	TOTAL	92 225

NTRA. SRA. DE LA ESPERANZA

SERVICIOS VARIOS:		CONSULTAS:	
Yesos, colas, cirugía menor y curas	693	Dermatología	429
RADIOLOGIA:		Cardiología	2 743
Radiografias	44 356	Cirugía general	2 518
Radioterapias	1 118	Cirugía y ortopedia	6 925
Onda corta (sesiones)	1 801	Cirugía vascular	1 062
LABORATORIO:		Digestología	783
Análisis Biológicos	75 352	Endocrinología	387
Análisis químicos	127 158	Geriatría	-
Análisis serológicos	80 277	Neurología	1 127
Transfusiones	492	Oftalmología	2 015
Biopsias	1 803	Otorrinolaringología	5 349
Citologias	1 430	Reumatología	2 248
TEC. ESPEC. DE DIFERENTES SERVICIOS		Traumatología	-
Angiografias	107	Urología	1 126
Audiometrias	335	Hematología	1
Broncoscopias	2	Acupuntura	252
Diálisis	5 106	Neumología	307
Ecocardiogramas	156	Ginecología	39
Electrocardiogramas	4 188	Medicina interna	1 725
Electroencefalogramas	563	Oncología	1 431
Electromiogramas	174	Respiratorio	36
Fonocardiogramas	248	Nefrología	918
Gastroskopias	343	Psiquiatria	-
Pruebas de esfuerzo	551	Terapeutica física	998
Rectoscopias	88		
Rehabilitación	8 308	TOTAL	32 419
Vectorcardiogramas	140	Beneficiarios Segu.Social (en conjunto)	18 062
		Funcionarios municipales (en conjunto)	19 936
TOTAL	20 337		

1) INSTITUT MUNICIPAL DE PSIQUIATRIA
1) INSTITUTO MUNICIPAL DE PSIQUIATRIA

Laboratori d'anàlisis clínics i altres tècniques
Laboratorio de análisis clínicos y otras técnicas

CONCEPTOS	1er Trimestre	2º Trimestre	3º Trimestre	4º Trimestre	TOTAL ANUAL
TECNICAS DE LOS DIVERSOS SERVICIOS:					
Electrochoques	302	279	275	262	1 118
Implantaciones de esperal	14	25	18	16	73
Electoencefalogramas	106	97	105	98	406
Tests psicológicos	185	146	167	154	652
LABORATORIO DE ANALISIS CLINICOS:					
SANGRE:					
Bilirrubinemias	116	129	105	139	489
Colestiremias	104	114	109	113	440
Glucemias	148	197	193	199	737
Hemogramas	1 435	1 491	1 158	1 547	5 631
Meinicke	111	91	100	144	446
Proteinogramas	110	107	99	143	459
Pruebas de coagulación	20	6	5	5	36
Proteínas totales	119	125	141	161	546
Tiempos de protrombina	9	5	2	5	21
Transaminasas	424	416	358	508	1 706
V.D.R.L.	82	91	100	144	417
Velocidad de sed.globular	127	206	203	197	733
Uremias	137	150	135	162	584
G.G.T.P.	191	196	154	155	696
Otros	2	3	5	2	12
TOTAL	3 135	3 327	2 867	3 624	12 953
ORINA:					
En conjunto	23	16	-	26	65
LIQUIDO CEFALORRAQUIDEO					
En conjunto	-	-	-	27	27
DISPENSARIO:					
Ver cuadro h)-3					

J) SERVEI D'AMBULANCIES
J) SERVICIO DE AMBULANCIAS
SERVEIS PRESTATS
SERVICIOS PRESTADOS

SEGUN SU DESTINO:

SEGUN LA CONDICION DE LOS TRASLADOS:

Hospital Clínico y Provincial	2 025	Enfermos	7 179
Hospital de la Sta Cruz y san Pablo	518	Traumático	1 971
Hospital de Ntra. Sra. del Mar	1 930	Dementes	1 450
Hospital de Ntra. Sra. de la Esperanza	353	Alcohólicos	634
Instituto Neurológico	50	Cadáveres	920
Inst.Munic.de Psiquiatria de Urgencia	1 862		
Hospital Ntra. Sra. del Sgdo.C. de Jesús	341	TOTAL	12 154
Residencia Sanit. "Francisco Franco "	348		
Centro Quirúrgico de Urgencia	611		
Instituto de Maternología	56		
Ciutata Sanitaria de Tarrasa	-		
Comisaria de Beneficiencia	-		
Otros Establecimientos	3 451		
A dispensarios y clinicas para visitarse	-		
Traslados a domicilios particulares	609		
TOTAL	12 154		

K) ALTRES SERVEIS DE BENEFICENCIA
K) OTROS SERVICIOS DE BENEFICENCIA

1.- LLAR D'ACOLLIMENT VALLBONA

1.- HOGAR ASISTENCIA VALLBONA

A Ñ O S	Exis.dia primero	ENTRADAS	SALIDAS	Exis.dia último	ENTRADAS	
					Reincidentes	Nuevos
1975	342	4 487	4 481	348	3 946	541
1977	348	3 798	3 863	283	3 310	488
1978	283	649	641	291	405	244
1979	291	583	603	271	398	185
1980:						
1er Trimestre	275	166	168	273	121	45
2º Trimestre	273	36	36	273	27	9
3º Trimestre	273	62	67	268	36	26
4º Trimestre	272	25	30	263	17	8
TOTAL	275	289	301	263	201	88

DETALLE DEL CUADRO PRECEDENTE

ENTRADAS:			SALIDAS:		
Clasificación por sexos:			Clasificación de destino:		
Varones	Adultos	64	Asilos	2	
"	Niños	17	Engdos a sus familiares	251	
Mujeres	Adultas	190	Evacuados a sus pueblos	-	
"	Niñas	38	Fallecidos	15	
	TOTAL	289	Gobierno Civil	-	
MOTIVO DE INGRESO			Hogares de Pre-aprendizaje	18	
Voluntario		44	Manicomios	11	
Mendicidad		127	Parque Munic.de Intendencia	-	
Indigencia		102	Inst.Mpla.Psiq.Urgencia	1	
Dormir en la vía Pública		2	Pri.P.por Ley Vag.Maleant	3	
Otros		14	Otros	-	
	TOTAL	289	TOTAL	301	

2.- LLAR D'ACOLLIMENT VALLDONCELLA - HOGAR DE ACOGIDA VALLDONCELLA

Targetes entregades i nombre d'entrades, classificades per naturalesa dels beneficiats

Tarjetas expedidas y número de estancias, clasificadas por naturaleza de los beneficiados

P R O C E D E N C I A	VARONES		MUJERES		TOTAL	
	Tarjetas	Estancias	Tarjetas	Estancias	Tarjetas	Estancias
Alava	1	7	-	-	1	7
Albacete	6	42	4	28	10	70
Alicante	10	70	10	70	20	140
Almeria	10	70	1	7	11	77
Avila	3	21	1	7	4	28
Badajoz	25	175	7	49	32	224
Baleares	10	70	6	42	16	112
Barcelona	162	1 134	112	784	274	1 918
Burgos	7	49	15	105	22	154
Cáceres	24	168	-	-	24	168
Cádiz	25	175	11	77	36	252
Castellón	3	21	1	7	4	28
Ciudad Real	15	105	1	7	16	112
Cordoba	33	231	9	63	42	294
Coruna, La	11	77	32	224	43	301
Cuenca	5	35	-	-	5	35
Girona	22	154	25	175	47	329
Granada	47	329	27	189	74	518
Guadalajara	-	-	-	-	-	-
Guipuzcoa	7	49	-	-	7	49
Huelva	12	84	13	91	25	175
Huesca	11	77	1	7	12	84
Jaén	23	161	3	21	26	182
Palmas, Las	-	-	-	-	-	-
León	13	91	13	91	26	182
Ileida	2	14	16	112	18	126
Logroño	4	28	1	7	5	35
Lugo	8	56	8	56	16	112
Málaga	42	294	4	28	46	322
Madrid	61	427	18	126	79	553
Murcia	14	98	19	133	33	231
Navarra	3	21	-	-	3	21
Orense	18	126	14	98	32	224
Oviedo	10	70	16	112	26	182
Palencia	5	35	2	14	7	49
Pontevedra	10	70	2	14	12	84
Salamanca	6	42	1	7	7	49
Sta. Cruz Tenerife	13	91	3	21	16	112
Santander	23	161	7	49	30	210
Segovia	1	7	-	-	1	7
Sevilla	45	315	52	364	97	679
Soria	2	14	-	-	2	14
Tarragona	8	56	9	63	17	119
Teruel	2	14	1	7	3	21
Toledo	2	14	1	7	3	21
Valencia	9	63	7	49	16	112
Valladolid	-	-	-	-	-	-
Vizcaya	6	42	-	-	6	42
Zamora	5	35	3	21	8	56
Zaragoza	13	91	4	28	17	119
Extranjero	98	686	14	98	112	784
TOTAL	895	6 265	494	3 458	1 389	9 723

3.- CENTRE ASSISTENCIAL CIUTADELLA

3.- HOGAR MUNICIPAL DE ANCIANOS

Targetes entregades per dinar i sopar, classificades per naturalesa dels beneficiats
 Tarjetas expedidas para comer y cenar, clasificadas por naturaleza de los beneficiados

PROCEDECENCIA	VARONES		MUJERES		MENORES		TOTAL	
	Tarjetas	Comidas Cenas	Tarjetas	Comidas Cenas	Tarjetas	Comidas Cenas	Tarjetas	Comidas Cenas
Alava	2	28	13	182	-	-	15	210
Albacete	28	392	11	154	-	-	39	546
Alicante	29	406	10	140	-	-	39	546
Almeria	36	504	2	28	-	-	38	532
Avila	8	112	6	84	1	14	15	210
Badajoz	89	1 246	15	210	16	224	120	1 680
Baleares	20	280	9	126	-	-	29	406
Barcelona	505	7 070	279	3 906	69	966	853	11 942
Burgos	44	616	14	196	1	14	59	826
Caceres	59	826	2	28	-	-	61	854
Cádiz	88	1 232	16	224	1	14	105	1 470
Castellón	7	98	5	70	-	-	12	168
Ciudad Real	35	490	13	182	-	-	48	672
Cordoba	82	1 148	16	224	-	-	98	1 372
Coruña, La	36	504	32	448	-	-	68	952
Cuenca	8	112	-	-	-	-	8	112
Girona	30	420	31	434	-	-	61	854
Granada	110	1 540	35	490	-	-	145	2 030
Guadalajara	7	98	-	-	-	-	7	98
Guipuzcoa	15	210	2	28	-	-	17	238
Huelva	30	420	14	196	-	-	44	616
Huesca	22	308	-	-	-	-	22	308
Jaén	84	1 176	9	126	-	-	93	1 302
Palmas, Las	-	-	-	-	-	-	-	-
León	31	434	11	154	1	14	43	602
Lleida	35	490	17	238	-	-	52	728
Logroño	17	238	5	70	-	-	22	308
Lugo	41	574	22	308	13	182	76	1 064
Málaga	114	1 596	14	196	-	-	128	1 792
Madrid	133	1 862	39	546	-	-	172	2 408
Murcia	69	966	35	490	-	-	104	1 456
Navarra	9	126	6	84	-	-	15	210
Orense	29	406	23	322	-	-	52	728
Oviedo	46	644	19	266	-	-	65	910
Palencia	32	448	5	70	-	-	37	518
Pontevedra	26	364	3	42	-	-	29	406
Salamanca	49	686	1	14	-	-	50	700
Sta. C.Tenerife	35	490	20	280	-	-	55	770
Santander	36	504	9	126	-	-	45	630
Segovia	5	70	-	-	-	-	5	70
Sevilla	124	1 736	64	896	-	-	188	2 632
Soria	7	98	-	-	-	-	7	98
Tarragona	29	406	12	168	-	-	41	574
Teruel	9	126	2	28	-	-	11	154
Toledo	22	308	4	56	-	-	26	364
Valencia	49	686	7	98	-	-	56	784
Valladolid	33	462	10	140	-	-	43	602
Vizcaya	16	224	-	-	-	-	16	224
Zamora	25	350	5	70	-	-	30	420
Zaragoza	68	952	21	294	-	-	89	1 246
Extranjero	232	3 248	27	378	-	-	259	3 626
TOTAL	2 695	37 730	915	12 810	102	1 428	3 712	51 968

VI - CONSUM I PREU
CONSUMO Y PRECIO

FONTS - FUENTES

- UNITAT OPERATIVA D'ABASTAMENT - AJUNTAMENT DE BARCELONA
- CATALANA DE GAS, S.A.
- BUTANO, S.A.
- COMPANYIES ELÈCTRIQUES - COMPAÑIAS ELÉCTRICAS
- UNITAT OPERATIVA D'AIGÜES POTABLES - AJ. BARCELONA
- BOLETÍN DEL INSTITUTO NACIONAL DE ESTADÍSTICA

A) ENTRADA D'ARTICLES ALIMENTARIS
A) ENTRADA DE ARTICULOS ALIMENTICIOS

1.- BESTIAR SACRIFICAT A L'ESCORXADOR GENERAL
1.- GANADO SACRIFICADO EN EL MATADERO GENERAL

M E S E S	TERNERAS		TOTAL VACUNO		LANAR Y CABRIO		PORCINO		EQUINO		T O T A L	
	Reses	Kilos	Reses	Kilos	Reses	Kilos	Reses	Kilos	Reses	Kilos	Reses	Kilos
ENERO	4.240	869.897	4.240	869.897	44.342	436.313	3.973	285.567	-	-	52.375	1.591.777
FEBRERO	4.226	878.197	4.226	878.197	50.109	491.159	2.523	190.833	244	36.767	57.102	1.596.956
MARZO	4.292	900.113	4.292	900.113	63.374	647.987	2.396	178.280	242	36.280	70.304	1.762.660
ABRIL	4.690	1.000.142	4.690	1.000.142	58.245	625.752	2.552	192.670	221	32.471	65.708	1.851.035
MAYO	4.978	1.058.814	4.978	1.058.814	55.354	615.034	2.377	180.679	212	32.804	62.921	1.887.331
JUNIO	5.788	1.207.811	5.788	1.207.811	57.194	648.675	2.697	202.639	125	19.969	65.804	2.079.094
JULIO	5.038	1.044.791	5.038	1.044.791	48.871	550.040	1.753	128.595	-	-	55.662	1.723.426
AGOSTO	3.725	767.594	3.725	767.594	28.264	320.928	2.512	189.837	31	2.613	34.532	1.288.972
SEPTIEMBRE	5.758	1.188.907	5.758	1.188.907	42.589	479.422	11.879	877.667	-	-	60.226	2.545.996
OCTUBRE	5.673	1.162.229	5.673	1.162.229	49.745	518.544	14.480	1.081.253	40	3.650	69.938	2.755.676
NOVIEMBRE	4.242	877.223	4.242	877.223	49.214	485.460	8.888	660.605	31	2.827	62.375	2.026.115
DICIEMBRE	5.703	1.170.224	5.703	1.170.224	62.882	750.901	8.173	427.824	41	3.534	96.799	2.352.483
TOTAL	58.353	12.125.942	58.353	12.125.942	630.183	6.578.215	64.023	4.596.449	1.187	170.915	753.748	23.471.521

2 - CARN FORANES

3 - RESUM DEL CONSUM TOTAL EN QUILOS, PER CLASSE DE BESTIAR

2 - CARNES FORANEAS

3 - RESUMEN DEL CONSUMO TOTAL EN KILOS, POR ESPECIES DE GANADO

M E S E S	VACUNA DEL PAIS		LANAR DEL PAIS		T O T A L		EQUINO	PORCINO	LANAR Y CABRIO	VACUNO	TOTAL
	Reses	Kilos	Reses	Kilos	Reses	Kilos					
ENERO	2.435	193.099	4.965	28.808	7.400	221.907	-	285.567	465.121	1062996	1.813.684
FEBRERO	1.795	136.514	5.006	18.572	6.801	155.086	36.767	190.833	509.731	1014711	1.752.042
MARZO	2.083	161.900	4.442	18.673	6.525	180.573	36.280	178.280	666.660	1062013	1.943.233
ABRIL	1.439	113.505	4.386	18.827	5.825	132.332	32.471	192.670	644.579	1113647	1.983.367
MAYO	1.467	113.330	4.357	20.873	5.824	134.203	32.804	180.679	635.907	1172144	2.021.534
JUNIO	1.283	96.131	560	3.376	1.843	99.507	19.969	202.639	652.051	1303942	2.178.601
JULIO	842	65.097	252	3.127	1.094	68.224	-	128.595	553.167	1109888	1.791.650
AGOSTO	587	42.718	156	635	743	43.353	2.613	189.837	329.563	810312	1.332.325
SEPTIEMBRE	1.568	103.307	707	8.115	2.275	111.422	-	877.667	487.537	1292214	2.657.418
OCTUBRE	2.255	162.844	4.159	16.152	6.414	178.986	3.650	1.081.253	534.696	1325073	2.944.672
NOVIEMBRE	1.448	101.896	5.710	22.493	7.158	124.389	2.827	660.605	507.953	979119	2.150.504
DICIEMBRE	1.615	114.172	9.318	37.939	10.933	152.111	3.534	427.824	788.840	1284396	2.504.594
TOTAL	18.817	1.404.513	44.018	197.590	62.835	1.602.103	170.915	4.596.449	6.775.805	13530455	25.073.624

4 - ENTRADAS DE FRUITES, VERDURES, PATATES I ALTRES ESPECIES PEL MERCAT CENTRAL, PER MESOS

4 - ENTRADAS DE FRUTAS, VERDURAS, PATATAS Y OTRAS ESPECIES POR EL MERCADO CENTRAL, POR MESES

M E S E S	VERDURAS Y TUBERCULOS			FRUTAS	FRUTAS	SETAS	CARACOLES
	VERDURAS Y	PATATAS, BATATAS	TOTALES	FRESCAS	SECAS	KGS	KGS
	HORTALIZAS	Y BONIATOS	KGS	KGS	KGS		
	KGS	KGS					
ENERO	17.847.094	2.441.479	20.288.573	17.805.088	2.800	258.609	6.610
FEBRERO	19.428.453	2.111.310	21.539.763	16.899.439	-	233.428	7.065
MARZO	18.598.989	2.137.571	20.736.560	16.034.035	-	232.946	3.750
ABRIL	19.214.566	3.597.435	22.812.001	16.962.954	-	242.174	9.472
MAYO	19.206.879	4.563.132	23.770.011	20.069.836	-	257.973	34.434
JUNIO	15.735.767	3.348.403	19.084.170	21.247.050	-	144.280	42.516
JULIO	16.223.905	2.431.314	18.655.219	26.611.460	-	124.645	36.927
AGOSTO	11.167.945	1.632.922	12.800.867	20.187.689	-	78.690	9.319
SEPTIEMBRE	13.449.138	2.096.878	15.546.016	20.666.849	210	138.981	10.122
OCTUBRE	16.297.865	3.198.470	19.496.335	21.081.675	551.998	319.739	6.190
NOVIEMBRE	15.942.716	2.218.760	18.161.476	18.306.770	462.453	370.617	4.340
DICIEMBRE	15.427.290	2.014.782	17.442.072	18.796.405	70.840	270.749	4.050
TOTAL	198.540.607	31.792.456	230.333.063	234.669.250	1.088.301	2.671.831	171.795

5 - ENTRADAS DE PEIX, PER MESOS
5 - ENTRADAS DE PESCADO, POR MESES

M E S E S	MERCADO CENTRAL KGS	B A N Q U E T A KGS	T O T A L KGS
ENERO	5.977.595	370.328	6.347.923
FEBRERO	5.991.100	530.904	6.522.004
MARZO	6.281.654	831.617	7.113.262
ABRIL	6.178.695	844.410	7.023.105
MAYO	6.478.913	843.871	7.322.784
JUNIO	5.295.402	1.023.402	6.318.804
JULIO	6.033.732	1.639.143	7.672.875
AGOSTO	4.708.177	1.244.864	5.953.041
SEPTIEMBRE	5.714.835	891.521	6.606.356
OCTUBRE	6.551.681	573.172	7.124.853
NOVIEMBRE	5.982.664	573.763	6.556.427
DICIEMBRE	6.354.037	457.727	6.811.764
TOTAL	71.548.476	9.824.722	81.373.198

B) PROCEDENCIA D'ARTICLES ALIMENTARIS
B) PROCEDENCIA DE ARTICULOS ALIMENTICIOS

1.-CAPS DE BESTIAR SACRIFICATS A L'ESCORXADOR
1.-RESES SACRIFICADAS EN EL MATADERO
Bestiari boví
Ganado vacuno

PROCEDENCIA	Gener	Febrer	Març	Abril	Maij	Juny	Juliol	Agost	Seembre	Octubre	Novbre	Dicbre	TOTAL
Albacete	-	-	10	-	-	-	-	-	-	-	-	-	10
Almeria	-	-	-	15	15	-	-	-	-	-	-	-	30
Badajoz	12	-	-	-	-	35	83	28	118	129	18	-	423
Baleares	9	-	27	45	38	24	11	-	-	-	6	-	160
Barcelona	2.091	2.322	1.879	2.373	2.451	2.668	2.660	1.881	2.788	2.490	2.097	2.087	27.788
Caceres	30	28	-	-	21	-	-	-	-	-	-	37	118
Castellón	29	11	9	24	11	-	26	23	54	72	33	29	321
Ciudad Real	-	-	-	-	-	-	-	12	-	-	-	-	12
Cordoba	-	-	-	-	-	-	4	-	16	-	-	-	20
Cuenca	10	-	-	-	-	-	-	-	-	-	-	-	10
Gerona	811	616	787	911	794	1.270	957	679	1.059	1.167	593	1.531	11.175
Granada	-	-	-	-	-	15	-	-	-	-	-	-	15
Huesca	54	20	45	44	36	87	104	121	83	70	60	153	877
Jaen	-	-	8	-	-	-	-	-	-	-	-	-	8
Lerida	972	1.012	1.289	1.119	1.366	1.543	1.134	868	1.301	1.428	1.274	1.624	14.930
Madrid	-	-	12	-	-	-	-	-	-	-	-	-	12
Oviedo	14	28	30	10	66	-	-	-	4	-	-	101	253
Santander	54	49	36	39	27	35	11	40	101	88	42	30	552
Segovia	-	-	-	-	-	-	-	-	12	11	-	-	23
Soria	-	-	-	-	-	-	-	-	10	-	-	-	10
Tarragona	119	140	142	84	112	91	48	70	135	135	111	93	1.280
Teruel	5	-	-	26	41	6	-	-	25	6	8	8	125
Toledo	-	-	-	-	-	-	-	-	-	77	-	-	77
Zaragoza	30	-	18	-	-	13	-	3	52	-	-	10	126
Total	4.240	4.226	4.292	4.690	4.978	5.788	5.038	3.725	5.758	5.673	4.242	5.703	58.353

BESTIAR PORQU
GANADO PORCINO

PROCEDENCIA	Gener	Febrer	Març	Abril	Maij	Juny	Juliol	Agost	Seembre	Octubre	Novbre	Dicbre	TOTAL
Almeria	-	-	-	-	-	-	-	-	-	-	-	350	350
Barcelona	1.411	711	675	605	852	802	270	997	5.719	6.572	2.730	2.788	24.132
Castellón	-	-	-	-	-	-	-	-	100	200	210	-	510
Gerona	-	-	-	-	-	-	-	-	1.176	1.078	921	725	3.900
Huesca	293	364	116	-	-	500	100	-	360	295	295	796	3.119
Lleida	923	186	559	455	470	223	360	480	2.344	3.180	3.227	1.937	14.354
Tarragona	1.168	1.252	1.046	1.492	1.055	1.172	573	1.035	2.000	2.795	1.505	1.577	16.668
Zaragoza	-	-	-	-	-	-	360	-	180	360	-	-	900
Total	3.793	2.523	2.386	2.552	2.377	2.697	1.753	2.512	11.879	14.480	6.888	8.173	64.023

BESTIAR LLANER I CABRALL (Continuació)
GANADO LANAR Y CABRIO (Continuación)

PROCEDENCIA	Enero	Febrero	Marzo	Abril	Mayo	Junio	Julio	Agosto	Septbre	Octubre	Novbre	Dicbre	TOTAL
Albacete	4.725	3.140	4.180	2.645	1.980	3.210	3.020	1.924	3.025	2.200	1.965	4.100	36.082
Alicante	-	-	-	-	-	-	-	-	450	-	-	-	450
Almeria	-	-	2.788	1.978	2.630	2.475	2.430	840	2.110	1.470	-	2.725	19.226
Andorra	-	180	-	405	285	255	-	-	-	-	-	-	1.125
Avila	-	-	-	-	450	600	700	-	500	600	500	-	3.350
Badajoz	5.687	7.537	11.897	10.548	13.369	6.214	8.984	6.560	7.031	9.090	9.880	11.382	108.179
Baleares	-	-	-	-	-	-	-	-	-	-	100	-	100
Barcelona	3.740	2.430	5.312	4.312	3.838	5.580	4.683	4.680	4.838	5.763	6.487	8.760	60.403
Caceres	995	950	1.580	1.480	-	1.115	1.650	600	765	1.140	680	975	11.930
Cádiz	-	-	-	-	-	-	90	-	-	-	-	-	90
Castellón	580	1.780	2.140	2.740	2.710	3.410	1.650	810	1.960	1.765	2.170	6.563	28.278
Ciudad Real	2.316	2.585	1.960	4.260	2.480	3.437	2.410	1.785	1.167	2.150	1.460	7.430	33.420
Cordoba	1.150	2.685	1.750	-	-	1.958	-	-	-	1.312	1.240	2.960	13.055
Cuenca	2.340	2.960	3.412	2.612	2.512	2.860	-	875	950	2.115	1.850	980	23.466
Gerona	385	980	-	630	240	130	128	-	270	320	-	-	3.063
Granada	2.763	1.460	2.780	2.748	2.350	3.210	2.100	340	1.055	1.965	2.100	6.450	29.301
Guadalajara	-	-	860	-	1.780	-	460	-	-	-	-	-	3.080
Huelva	-	-	-	-	80	-	290	500	-	-	-	-	850
Huesca	1.414	3.100	2.780	2.783	1.830	2.385	2.010	1.380	1.837	1.830	2.360	4.310	27.979
Jaén	-	2.140	3.100	2.530	1.780	3.385	1.960	625	710	2.480	2.900	980	22.590
Lleida	4.280	3.564	3.240	2.381	2.160	3.530	1.960	1.365	2.610	3.480	3.650	5.830	38.050
Logroño	-	-	-	-	180	280	-	-	-	-	-	-	460
Málaga	2.960	-	2.955	2.965	2.328	2.640	1.410	600	-	1.210	1.915	6.410	25.393
Navarra	-	-	-	-	650	-	-	-	-	-	-	-	650
Palencia	610	-	-	-	-	-	-	-	-	-	-	-	610
Salamanca	-	-	-	1.438	1.325	860	-	1.128	1.980	250	950	2.845	10.778
Segovia	-	-	-	380	-	-	-	300	-	-	420	-	1.100
Sevilla	-	-	-	-	930	-	-	-	-	1.410	1.940	-	5.090
Soria	2.565	2.460	2.610	3.430	2.345	2.200	2.680	745	3.998	720	-	-	23.753
Tarragona	187	435	635	-	267	490	143	643	443	160	247	240	3.880
Teruel	3.520	2.410	4.735	3.360	2.645	3.937	2.430	474	2.160	2.285	2.725	3.640	34.321
Toledo	2.960	3.860	1.000	1.010	765	3.053	1.700	1.780	2.900	1.640	1.920	3.630	26.218
Valencia	780	-	-	200	-	-	-	-	-	-	50	-	1.030
Valladolid	-	-	450	430	565	-	1.300	-	-	650	-	-	3.395
Zamora	385	650	610	885	-	-	525	-	-	775	-	760	4.590
Zaragoza	-	4.823	2.660	2.315	2.672	-	3.290	510	1.830	2.965	1.605	2.112	24.782
Total	44.342	50.109	63.374	58.245	55.254	57.194	48.813	28.264	42.580	49.745	49.114	83.082	638.125

C) PREU D'ARTICLES ALIMENTARIS
C) PRECIOS DE ARTICULOS ALIMENTICIOS

1 - CARNES - PREUS DOMINANTS EN CANAL ESCORXADOR, PER KILOS
1 - CARNES - PRECIOS DOMINANTES EN EL MATADERO, POR KILO

CLASSES DE CARN	ENERO	FEBRE	MARZO	ABRIL	MAYO	JUNIO	JULIO	AGOSTO	SEPBE	OCTBE	NOVBE	DICBE	PROMEDIO ANUAL
Ternera de Gerona	312	305	297	297	292	285	287	285	310	330	320	320	303
Ternera de Galicia	292	285	277	275	272	262	265	270	290	315	300	295	283
Ternera refrigerada	-	-	-	-	-	-	-	-	-	-	-	-	-
Abojos	-	-	-	-	-	-	-	-	-	-	-	-	-
Vacuno menor	182	180	185	185	170	170	170	175	175	192	197	197	181
Vacuno mayor	155	170	165	165	165	165	165	165	162	175	175	175	166
Lanar menor tierno	712	525	525	525	525	550	600	590	625	637	650	675	595
Lanar menor	515	405	380	390	380	380	420	415	510	515	520	525	446
Cordero pascual - Merinos	515	405	380	390	380	380	405	420	510	515	520	525	445
Ovejas 2ª	42	37	37	37	37	37	42	50	50	50	52	55	44
Cabrío lechal	687	500	500	550	537	600	685	690	712	697	675	737	631
Cabrío mayor	35	36	37	37	37	37	42	50	50	50	52	55	43
Cerdo blanco del país	-	-	-	-	-	-	-	-	-	-	-	-	-
Equino	-	-	-	-	-	-	-	-	-	-	-	-	-

PREUS DOMINANTS AL DETALL EN MERCATS ZONALS, PER KILO
PRECIOS DOMINANTES AL DETALL EN MERCADOS ZONALES, POR KILO

CLASSES DE CARN	ENERO	FEBRE	MARZO	ABRIL	MAYO	JUNIO	JULIO	AGOSTO	SEPBE	OCTBE	NOVBE	DICBE	PROMEDIO ANUAL
Ternera A 1ª	643	643	643	643	600	647	647	658	680	674	674	674	652
Ternera B 1ª	534	534	534	534	500	499	499	507	525	568	568	568	531
Ternera 2ª	428	428	428	428	350	333	333	338	350	442	442	442	395
Ternera 3ª	201	201	201	201	180	148	148	148	155	210	210	210	184
VACUNO MENOR:													
Clase 1ª	410	410	420	420	430	399	399	410	410	402	402	421	411
Clase 2ª	283	283	283	283	180	205	205	211	211	203	263	276	245
Clase 3ª	126	126	126	126	100	91	91	94	94	125	125	130	113
CORDERO LECHAL:													
Castilla	750	750	750	750	650	655	655	750	760	808	808	847	744
Riñonada y chuleta de pierna	690	690	690	690	600	623	623	730	725	749	749	749	692
Pierna entera	520	520	534	534	500	520	520	550	605	641	641	690	565
Paletilla sin cuello	480	480	480	480	400	400	400	470	465	528	528	590	475
Paletilla, pecho y cuello	250	250	240	240	150	140	120	150	163	257	257	257	206
Cabrío lechal - Enrasado	700	700	700	700	650	425	425	775	800	800	800	850	694
LANAR MAYOR:													
Castilla, riñonada, chuleta y peirna	389	380	380	-	-	-	-	-	-	-	-	-	-
Pierna entera	330	330	330	-	-	-	-	-	-	-	-	-	330
Paletilla sin cuello	310	310	310	-	-	-	-	-	-	-	-	-	310
Pecho, falda y cuello	100	100	100	-	-	-	-	-	-	-	-	-	100
PORCINO:													
Carne negra	275	275	275	275	280	270	260	270	270	335	335	335	288
Salchicha 1ª	300	300	300	300	260	260	260	270	270	320	320	320	290
Salchicha	-	-	-	-	200	200	200	180	180	230	230	230	206
Tocino graso	40	40	40	40	-	-	-	45	45	35	35	-	40
Tocino entreverado	150	150	159	159	160	160	160	160	165	160	160	160	159
Manteca fundida	70	70	70	70	80	80	70	51	60	62	62	85	69
Costilla	150	150	150	150	120	130	120	110	110	95	95	160	128
Butifarra negra	160	160	180	180	160	150	150	140	150	150	160	160	157
Sexos Unidad	60	60	65	65	60	65	65	65	65	50	50	60	60

2 - AVIRAM I CAÇA
2 - VOLATERIA Y CAZA

2.1 - PREUS DOMINANTS AL MAJOR, PER QUILO, EN VIU

2.1 - PRECIOS DOMINANTES AL MAYOR POR KILO, EN VIVO

M E S E S	GALLOS	POLLOS	GALLINAS	C O N E J O S		P A L O M A S		CARACOLES Kgs
				Grandes	Tiernos	1ª	2ª	
ENERO	75,50	117	180	200	377	229,5	355	355
FEBRERO	75,50	133,50	180	200	362	229,5	179,5	355
MARZO	75,50	136,50	180	210	397	229,5	179,5	390
ABRIL	75,50	124,50	180	195	372	229,5	179,5	340
MAYO	75,50	111	180	180	322	229,5	179,5	265
JUNIO	75,50	114	180	180	312	229,5	179,5	240
JULIO	75,50	128	180	180	307	229,5	179,5	210
AGOSTO	75,50	140,50	180	180	307	229,5	179,5	205
SETIEMBRE	75,50	147,50	180	180	347	229,5	179,5	205
OCTUBRE	75,50	146,50	180	180	382	229,5	179,5	265
NOVIEMBRE	75,50	147	180	195	427	229,5	179,5	300
DICIEMBRE	75,50	147	180	195	427	229,5	179,5	300
Promedio anual	75,50	133	180	189,50	361,50	229,50	179,5	286

2.2 - PREUS DOMINANTS AL DETALL, PER QUILO, SACRIFICAT

2.2 - PRECIOS DOMINANTES AL DETALL, POR KILO, SACRIFICADO

M E S E S	GALLOS	POLLOS	GALLINAS	C O N E J O S		P A L O M A S		CARACOLES Kgs
				Grandes	Tiernos	1ª	2ª	
ENERO	80	121,50	190	210	385	237,5	187,5	385
FEBRERO	80	138	190	210	370	237,5	187,5	365
MARZO	80	141	190	220	405	237,5	187,5	400
ABRIL	80	129	190	205	380	237,5	187,5	350
MAYO	80	115,50	190	190	330	237,5	187,5	275
JUNIO	80	118,50	190	190	320	237,5	187,5	250
JULIO	80	132,50	190	190	315	237,5	187,5	220
AGOSTO	80	145	190	190	315	237,5	187,5	215
SETIEMBRE	80	152	190	190	355	237,5	187,5	215
OCTUBRE	80	151	190	190	390	237,5	187,5	275
NOVIEMBRE	80	151,50	190	205	435	237,5	187,5	315
DICIEMBRE	80	151,50	190	205	435	237,5	187,5	315
Promedio anual	80	137	190	199,50	369,50	237,5	187,5	297

3 - PEIX: PREUS DOMINANTS AL MAJOR, PER QUILO
3 - PESCADO: PRECIOS DOMINANTES AL MAYOR, POR KILO

E S P E C I E S	ENERO	FEBR.	MARZO	ABRIL	MAYO	JUNIO	JULIO	AGOSTO	SEPT	OCTB.	NOVB.	DICB.	PROMEDIO ANUAL
Almejas	1.050	1.000	1.062	950	1.050	1.100	900	850	900	900	900	900	963
Angulas	2.150	1.800	1.700	1.750	1.550	2.025	2.125	2.300	2.250	2.225	2.750	2.700	2.110
Atún	313	345	275	300	325	265	275	325	290	325	320	325	307
Atún norte	360	-	450	350	350	330	275	240	230	250	225	338	309
Bacalao	215	205	210	200	240	250	225	215	230	290	225	315	235
Bacalao fogonero	170	140	140	100	95	90	120	135	100	117	100	80	115
Besugo	380	300	340	320	300	390	410	425	325	415	360	650	384
Bígaros	215	205	245	210	225	230	175	175	170	267	245	200	213
Birets	125	60	80	60	190	100	103	40	60	68	122	45	88
Boga costa	37	27	30	37	50	53	40	60	55	55	55	57	46
Boga norte	50	-	65	62	-	-	-	60	-	50	67	35	55
Bonito costa	330	285	260	320	265	262	288	225	235	225	250	290	269
Bonito norte	79	-	225	-	150	-	265	-	175	290	-	-	197
Boquerón costa	125	100	120	85	115	100	105	65	90	100	115	150	107
Brujas	225	280	340	275	390	345	305	290	285	325	290	320	306
Burros	250	250	260	350	270	240	230	235	195	225	190	312	250
Caballa costa	80	70	75	75	70	68	78	60	70	90	90	87	76
Caballa norte	78	105	67	57	95	50	55	47	65	60	65	60	67
Calamares congel.	310	300	300	335	315	350	438	340	335	360	315	328	335
Calamar costa	575	550	800	650	615	550	610	525	550	640	600	650	609
Calamar norte	455	400	400	375	400	675	600	475	403	400	375	600	496
Calamar sur	390	415	400	440	413	565	425	350	450	350	350	525	423
Camarón	1.700	950	-	-	200	-	-	-	1.300	1.300	1.950	1.445	1.263
Cangrejos	170	140	130	120	130	110	110	100	110	100	125	125	122
Caracoles	337	287	350	280	250	350	375	358	400	375	290	425	340
Castañola	150	205	120	140	114	145	155	175	155	175	175	215	160
Centollos	600	350	375	375	513	425	550	600	-	625	550	600	506
Cigalas costa	2.350	1.700	2.000	2.050	1.750	1.800	1.950	2.050	1.765	1.800	2.000	2.950	2.006
Cigalas congeladas	762	658	658	665	600	775	650	650	800	587	675	750	685
Congrio costa	145	145	143	155	150	170	215	140	170	163	170	195	163
Congrio norte	170	130	140	175	165	275	170	110	-	105	210	165	165
Corvina costa	313	300	250	440	-	275	215	140	175	300	395	700	318
Corvina norte	340	-	225	-	250	-	125	-	300	165	-	-	234
Cherna	450	400	450	300	-	450	330	-	475	500	350	275	398
Dentón	300	-	-	-	467	450	350	350	450	500	375	-	405
Dorada	365	310	400	600	525	475	850	900	830	525	525	775	590
Faneqa costa	220	200	225	230	250	195	225	175	215	275	225	250	224
Faneqa norte	125	105	83	80	112	120	130	55	140	103	115	135	108
Galera	200	178	170	210	240	205	200	155	110	105	125	145	170
Gallós	325	250	295	220	240	300	245	225	275	315	260	330	273
Gamba fresca costa	1.525	1.800	2.050	2.050	1.850	1.875	2.250	1.900	2.000	2.250	2.100	3.900	2.129
Gamba salada	550	575	535	575	635	575	625	640	650	612	512	562	587
Gamba fresca sur	1.550	1.450	1.675	1.460	1.083	1.250	1.200	1.350	1.567	1.800	1.700	1.715	1.483
Gamba congelada	700	550	543	615	750	700	675	595	750	650	675	725	661
Jibia congelada	275	280	290	330	325	295	270	265	250	230	268	247	270
Jibia costa	390	365	350	400	425	650	555	625	550	500	450	550	484
Jibia norte	265	265	175	275	-	260	375	495	380	290	110	-	289
Jibia sur	325	435	233	255	300	287	375	400	315	250	250	325	312
Jurel costa	85	72	80	85	85	85	90	105	95	90	95	100	89
Jurel norte	70	55	65	65	70	45	55	55	45	58	55	55	58
Langostas vivas	1.413	2.250	2.300	2.250	2.050	2.100	1.600	1.800	2.150	2.500	2.700	2.700	2.151
Langostinos congel	850	920	900	860	900	910	1.100	975	1.250	875	950	1.200	974
Langostinos costa	1.850	1.900	2.800	2.500	1.870	2.600	1.750	1.925	2.150	2.450	2.350	4.100	2.354

3 - PEIX : PREUS DOMINANTS AL MAJOR, PER QUILO (CONTINUACIÓ)
 3 - PESCADO : PRECIOS DOMINANTES AL MAYOR, POR KILLO (CONTINUACION)

E S P E C I E S	ENERO	FEBR	MARZO	ABRIL	MAYO	JUNIO	JULIO	AGOST	SEP	OCTB	NOVB	DICB	PROMEDIO ANUAL
Lenguado costa	950	675	950	1.050	1.100	1.300	1.50	925	1.050	1.100	1.050	1.200	1.033
Lenguado norte	600	575	625	650	650	800	950	-	-	-	-	-	693
Lenguado sur	-	-	-	-	-	-	-	-	800	650	600	-	683
Lenguado congelado	330	667	407	395	403	625	425	470	335	875	523	512	497
Lubina costa	625	625	850	875	1.075	1.075	950	1.100	1.000	1.075	850	1.510	967
Lubina norte	550	425	633	725	625	875	950	700	850	625	665	850	706
Lluerna	210	225	195	175	205	-	165	350	-	300	-	325	239
Mabra	340	300	265	300	315	290	300	320	300	400	265	375	314
Maira costa	110	190	116	150	130	105	160	123	170	170	160	135	143
Maira norte	55	170	70	95	65	55	85	55	80	98	50	80	100
Marrajo	300	300	335	300	265	315	290	325	285	300	225	325	297
Mejillón depurado	37	38	38	47	43	44	38	38	39	39	39	39	40
Merluza palangre C	1.300	625	750	600	560	600	575	-	750	750	-	1.300	781
Merluza palangre N	835	495	650	575	500	445	525	540	625	610	575	1.000	615
Merluza palangre S	497	440	-	400	-	325	490	575	537	-	-	650	489
Merluza norte cte	610	430	400	390	365	420	460	385	500	510	475	885	486
Merluza blanca sur	335	300	400	350	395	-	-	500	-	250	230	775	393
Merluza negra sur	250	260	325	-	-	-	-	-	-	200	425	-	292
Merluza congel s/c	140	138	140	167	160	158	160	157	151	142	150	150	151
Merluza cong filet	135	135	130	138	138	140	138	135	145	138	139	158	139
" cong Rosado M	150	150	140	150	155	143	160	155	155	157	150	150	151
Mero	575	550	775	600	700	700	850	800	900	800	850	825	744
Nécoras	270	-	-	-	745	650	-	-	1.000	525	490	700	626
Ostras cajas 100	3.300	3.150	3.600	3.600	3.400	3.250	3.400	3.400	4.250	3.650	3.750	5.000	3.646
Pagel costa	300	310	340	355	325	320	400	350	375	410	350	560	366
Pargo	283	275	350	375	300	360	375	345	350	338	335	375	338
Pelayas	245	270	400	340	340	420	410	310	350	400	350	425	355
Percebes	875	625	650	750	850	650	750	1.200	575	800	675	600	750
Pescadilla costa	575	420	555	500	550	475	500	525	612	550	500	700	538
Pescadilla N grand	600	375	380	385	320	385	420	385	450	475	455	875	459
Pescadilla N P	425	325	350	315	300	325	350	265	345	355	375	490	352
Pescadilla S Blanc	385	325	280	290	240	225	255	165	310	340	335	335	290
Pescadilla S negra	145	145	225	180	150	150	125	125	225	190	275	210	179
Pescadilla congela	123	117	185	140	130	140	107	135	103	128	125	123	130
Pulpitos costa	2.450	1.950	1.850	1.750	1.600	1.550	1.700	1.550	600	600	1.850	1.195	1.554
Pulpos costa	225	193	225	380	435	355	290	467	375	600	320	195	338
Pulpos norte	185	100	250	150	-	125	105	220	-	130	160	185	161
Pulpos congelados	225	220	218	215	245	230	210	200	187	190	195	215	212
Raballa	375	513	500	450	400	418	525	375	475	415	400	535	448
Rape costa	370	275	325	340	275	290	225	260	220	250	215	285	277
Rape norte	368	260	290	315	325	250	350	320	295	310	270	350	308
Rape sur	375	225	380	275	325	200	400	263	290	275	275	340	302
Rape colas	615	420	470	515	425	525	475	430	485	500	490	675	502
Rape congl colas	363	325	375	380	340	335	340	310	400	300	355	433	355
Remols	578	525	600	500	550	525	675	700	525	500	600	675	579
Rodaballo	800	700	775	805	800	580	775	675	837	675	675	800	741
Rosellonas	185	175	160	150	163	235	100	200	165	172	175	215	174
Salmonetes costa	700	825	650	650	700	600	700	700	625	585	750	675	663
Sardina costa	73	65	79	82	78	85	70	73	60	73	70	82	74
Sardina	67	102	65	70	65	60	65	65	60	73	63	60	70
Tallarinas	250	215	230	250	300	300	368	350	388	375	325	425	315
Truchas	245	230	270	210	230	195	205	190	240	230	220	245	226

3 - PEIX: PREUS DOMINANTS AL DETALL, PER QUILO (CONTINUACIÓ)
 3 - PESCADO: PRECIOS DOMINANTES AL DETALLE, POR KILO (CONTINUACION)

E S P E C I E S	ENERO	FEBR	MARZO	ABRIL	MAYO	JUNIO	JULIO	AGOSTO	SEPTB	OCTB	NOVB	DICB	PROMEDIO ANUAL
Atún	500	400	400	500	490	405	500	500	390	370	380	480	443
Bacalao abadejo	-	-	-	-	-	-	-	-	-	-	-	-	-
Besugo	420	400	410	480	440	400	435	450	350	475	500	650	451
Boga	65	75	80	75	60	60	78	60	64	55	50	86	67
Caballa	100	110	100	105	60	65	70	65	100	85	90	115	89
Calamares costa	-	-	-	-	-	-	-	-	-	-	-	-	-
Jurel	100	105	100	97	100	100	105	100	125	105	110	125	106
Merluza N entera	600	550	490	480	425	450	550	490	500	550	550	612	520
Merluza congelada	210	210	210	200	200	210	200	205	200	215	215	215	207
Pescadilla norte	380	400	360	350	330	380	375	380	470	435	400	450	392
Pescadilla congel	125	130	120	120	125	123	125	105	125	125	125	125	123
Rape	400	350	370	360	400	400	375	400	380	280	380	350	370
Rape colas	720	600	675	750	650	600	675	600	800	680	775	750	689
Sardina	125	115	100	85	90	100	95	100	90	85	80	95	97

4 - FRUITES: PREUS DOMINANTS AL MAJOR, PER QUILO
 4 - FRUTAS: PRECIOS DOMINANTES AL MAYOR POR KILO

A R T I C U L O S	ENERO	FEBR	MARZO	ABRIL	MAYO	JUNIO	JULIO	AGOSTO	SEPTB	OCTB	NOVB	DICB	PROMEDIO ANUAL
Aguacates	120	131	155	180	210	221	240	350	277	152	155	150	195
Albaricoques prov.	-	-	-	-	170	70	65	50	-	-	-	-	89
Castañas prov	-	-	-	-	-	-	-	-	-	95	55	57	69
Cerezas - región	-	-	-	-	-	137	110	150	-	-	-	-	132
Cerezas - prov	-	-	-	237	245	-	-	-	-	-	-	-	241
Ciruelas variedades	-	-	-	-	105	97	60	50	60	70	-	-	74
Fresas - región	1.250	1.150	1.300	1.100	800	850	850	900	1.050	1.222	1.350	1.500	1.110
Fresones - región	450	287	236	205	112	82	75	55	117	175	250	628	223
Granadas - prov	-	-	-	-	-	-	-	-	80	45	45	45	54
Higos tiernos	-	-	-	-	-	145	140	85	130	105	80	-	114
Limonos	39	35	38	38	38	38	39	37	41	40	40	41	39
Mandarinas	20	25	40	42	40	-	-	-	80	80	35	25	43
Mandarinas clement	57	54	50	-	-	-	-	-	-	70	60	50	57
Manzanas - región	25	27	28	35	36	49	53	47	37	30	30	32	36
Melocotones-región	-	-	-	-	-	-	112	-	80	92	-	-	95
Melocotones-prov	-	-	-	-	190	140	-	80	-	-	90	50	110
Melones - provincia	75	65	60	170	100	60	110	-	80	70	50	67	76
Naranjas	25	30	27	47	55	62	62	81	102	102	37	32	55
Nisperos - prov	-	-	235	185	95	82	95	-	-	-	-	-	138
Palosantos	-	-	-	-	-	-	-	-	95	75	55	45	67
Peras variedades	55	59	70	80	170	142	65	50	51	61	65	70	78
Piña americana	110	88	86	93	90	102	105	87	87	97	90	117	96
Plátanos	67	77	75	69	65	60	59	60	69	72	77	73	69
Pomelos	30	30	30	30	40	55	71	79	-	59	42	40	46
Sandias-provincia	-	-	-	87	50	30	25	25	25	23	-	42	39
Uvas variedades	90	95	57	55	-	155	90	65	55	65	65	87	80

PREUS DOMINANTS AL DETALL, PER QUILO
 PRECIOS DOMINANTES AL DETALLE, POR KILO

Albaricoques	-	-	-	-	230	150	95	80	-	-	-	-	139
Cerezas	-	-	-	-	300	120	135	122	-	-	-	-	169
Ciruelas variadas	-	-	-	-	-	-	-	-	-	100	100	-	100
Limonos	60	60	58	60	60	52	55	60	65	60	59	60	59
Mandarinas	70	40	50	60	-	-	-	-	85	100	50	45	62
Mandarinas clement	105	90	85	80	-	-	-	-	-	200	80	66	101
Manzanas	60	45	40	46	50	65	75	60	65	50	45	50	54
Melocotones	-	-	-	-	250	140	100	78	95	130	140	167	137
Melones	120	140	150	200	200	85	65	110	65	70	60	72	111
Naranjas	45	45	43	50	55	65	79	100	69	100	70	51	64
Nisperos	-	-	-	-	75	-	-	-	-	-	-	-	75
Peras	84	100	105	110	120	130	140	85	75	70	70	67	96
Plátanos	90	93	98	95	93	99	79	90	87	92	95	92	91
Sandías	-	-	-	108	75	54	49	45	40	-	-	-	62
Uva	130	200	250	250	250	260	190	175	110	100	95	115	177

5 - VERDURES I HORTALISSES: PREUS DOMINANTS AL MAJOR, PER KILO
 5 - VERDURAS I HORTALIZAS: PRECIOS DOMINANTES AL MAYOR, POR KILO

ARTÍCULO S	ENERO	FEBR	MARZO	ABRIL	MAYO	JUNIO	JULIO	AGOSTO	SEPB	OCTB	NOVB	DICB	PROMEDIO ANUAL
Acelgas	22	16	11	13	14	16	21	16	17	18	17	25	17
Ajos secos	62	67	77	107	130	115	95	90	90	106	120	140	100
Ajos secos-ristra	260	262	262	337	375	350	350	355	350	375	425	425	344
Alcachofas - región	55	37	27	26	21	25	45	55	62	66	70	91	48
Batatas	-	-	-	-	-	-	-	30	26	31	26	26	28
Berenjenas - prov	72	60	51	52	42	55	52	35	26	44	47	70	51
Calabacines-región	-	-	-	-	-	-	-	-	-	-	55	55	55
Calabacines-prov	47	30	52	45	37	30	20	17	25	49	-	-	35
Calabazas	10	20	30	30	-	-	30	27	20	16	14	12	21
Cebollas secas-regi	18	22	23	23	21	25	28	22	17	12	17	19	21
Coles de Bruselas	37	33	27	27	-	-	-	-	-	62	38	47	39
Coles puchero-pieza	26	23	17	15	12	15	20	22	27	37	32	25	23
Coliflor región-p	47	29	36	30	27	27	20	19	32	52	50	65	36
Endives	164	185	164	163	278	350	385	-	633	425	327	237	301
Espinacas	42	40	26	26	32	25	30	38	40	39	40	45	35
Guindillas	-	-	-	-	-	105	80	45	30	77	45	-	64
Guisantes - región	-	-	110	-	62	65	-	-	-	-	-	-	79
Guisantes - prov	130	105	-	85	-	-	57	-	-	130	105	130	106
Habas - región	75	62	43	27	17	20	-	-	-	70	65	75	51
Habichuela ex-reg	-	-	-	-	450	239	240	-	-	-	-	-	310
Habichuela fina - p	212	219	186	190	190	145	117	125	110	175	232	290	183
Habichuela manteca	120	115	110	72	70	65	77	55	65	95	95	105	87
Nabos	22	20	17	31	24	15	12	15	21	26	21	28	21
Patatas	28	28	26	22	20	12	13	14	16	17	22	22	20
Pepinos - provicia	31	45	44	35	32	32	29	14	18	28	25	35	31
Pimientos verdes	50	72	61	85	45	32	35	30	26	27	35	60	47
" encarnados	90	85	120	150	150	88	70	55	57	60	80	92	91
Setas chaspignons	120	107	110	100	93	80	100	82	130	110	95	130	105
Setas rovellons	-	-	-	-	-	-	-	-	800	650	500	600	637
Tomates Canarias	75	57	55	40	42	-	-	-	-	-	-	-	54
Tomates-provincia	65	62	37	45	44	40	45	22	35	54	55	70	48
Zanahorias	24	16	20	18	20	23	20	19	21	22	17	21	20

PREUS DOMINANTS, PER MANAT
 PRECIOS DOMINANTES, POR MANOJO

Ajos tiernos	20	17	17	18	18	17	-	-	-	40	37	35	24
Apios	35	28	25	19	19	16	15	12	17	25	27	30	22
Cardos	20	14	13	11	-	-	-	-	-	31	25	25	20
Cebollas tiernas	21	19	18	18	17	17	18	22	25	24	21	21	20
Chiribias	25	21	23	25	20	19	16	14	18	17	14	15	19
Esparragos blancs	-	-	-	135	137	162	100	-	-	-	-	-	134
Nabos	20	15	15	21	15	14	10	15	20	22	19	22	17
Perejil	20	15	9	10	10	14	15	10	14	14	14	16	14
Puerros	40	32	31	29	21	24	16	34	48	44	44	44	34
Rábanos	12	9	9	8	6	9	9	10	9	7	7	18	10
Renolacha	15	17	18	16	15	12	12	15	20	15	15	15	15
Zanahorias	14	14	14	16	16	16	13	12	12	13	14	15	14

PREUS DOMINANTS, PER UNITAT
 PRECIOS DOMINANTES, POR UNIDAD

Escarolas	17	15	11	6	10	17	25	25	25	25	22	21	18
Lechugas	17	17	15	13	10	15	17	15	21	25	21	22	17

5 - PREUS DOMINANTS, AL DETALL PER KILO (CONTINUACIÓ)
 5 - PRECIOS DOMINANTES, AL DETALLE POR KILO (CONTINUACION)

AL DETALL	ENERO	FEBR	MARZO	ABRIL	MAYO	JUNIO	JULIO	AGOSTO	SEP	OCTB	NOVB	DICB	PROMEDIO ANUAL
Acelgas	30	30	25	25	24	20	20	20	20	21	25	25	24
Alcachofas	87	55	45	40	30	25	29	35	64	85	9	107	58
Berenjenas	100	100	80	80	79	65	72	70	50	70	65	92	77
Cebollas secas	30	30	30	32	30	29	25	30	40	30	28	25	30
Coles puchero-pieza	40	40	38	33	32	20	22	20	30	27	35	35	31
Coliflores	70	55	47	48	50	54	-	-	48	50	45	71	54
Espinacas	50	40	40	42	37	37	-	-	50	45	44	52	44
Guisantes	200	140	110	100	100	90	90	-	-	-	180	219	136
Habas	110	98	60	45	30	-	-	-	-	100	105	122	84
Habichuelas C	150	170	160	140	120	100	117	115	95	100	90	127	124
Patatas	24	23	26	29	27	18	15	14	16	17	20	22	21
Pimientos verdes	80	90	85	90	95	60	57	56	50	50	52	67	69
" encarnados	150	121	135	200	250	180	105	115	125	89	115	172	146
Tomates	65	60	64	60	60	55	50	55	50	52	50	55	56

PREUS DOMINANTS, PER UNITAT
 PRECIOS DOMINANTES, POR UNIDAD

Escarolas - unidad	30	26	24	23	24	26	16	18	26	25	26	29	24
Lechugas - unidad	30	27	25	25	20	17	15	17	25	30	25	25	23

d) CONSUM D'ALTRES PRODUCTES

d) CONSUMO DE OTROS PRODUCTOS

1 - CONSUM D'AIGUA

1 - CONSUMO DE AGUA

M E S E S	A G U A P O T A B L E				TOTAL	CONSUMO PRIVADO	TOTAL	AGUA NO POTABLE (2)	TOTAL GENERAL
	SERVICIOS PUBLICOS								
	FUENTES PUBLICAS	MERCADOS	EDIFICIOS MUNICIPALES	RIEGO DE CALLES					
#3	#3	#3	#3	#3	#3	#3	#3	#3	
1.976	2.156.213	1.985.861	14.895.939	5.163.997	24.202.010	184.501.170	208.703.180	66.000.000	274.703.180
1.977	2.163.712	1.836.473	12.504.449	4.958.278	21.462.912	181.686.705	203.149.617	66.000.000	269.149.617
1.978	2.193.534	2.061.089	11.341.865	5.276.943	20.873.431	182.115.955	202.989.386	66.000.000	268.989.386
1.979	1.722.006	2.132.083	9.261.677	7.668.938	20.784.704	185.843.377	206.628.081	66.000.000	272.628.081
1.980:			(1)						
1º trimestre	431.326	500.082	1.778.223	1.896.797	4.606.428	45.176.982	49.783.410	16.500.000	66.283.410
2º trimestre	444.978	479.981	1.805.393	1.851.229	4.581.581	44.949.418	49.530.999	16.500.000	66.030.999
3º trimestre	377.986	535.017	1.869.607	1.886.682	4.669.302	44.587.023	49.256.325	16.500.000	66.756.325
4º trimestre	413.528	530.583	2.086.494	5.350.089	49.790.165	49.790.165	55.140.254	16.500.000	71.640.254
TOTAL	1.667.828	2.045.663	7.539.717	7.954.192	19.207.400	184.503.588	203.710.988	66.000.000	269.710.988

(1) El descenso de consumo con relación al año anterior es debido al traslado del Matadero Municipal a la Zona Franca

(2) Agua de pozos para usos industriales

2 - CONSUMO DE GAS I ELECTRICIDAD

2 - CONSUMO DE GAS I ELECTRICIDAD

A Ñ O S	G A S	E L E C T R I C I D A D			TOTAL	
	T O T A L	ALUMBRADO PARTICULAR PUBLICO, USOS DOMESTICOS	ALUMBRADO INDUSTRIAL Y COMERCIAL	USOS INDUST		
		Kwh	Kwh	Kwh	Kwh	
1.976	387.321.778	902.652.646	547.513.538	1550315460	93.390.668	3.093.872.312
1.977	396.941.211	919.618.163	555.078.316	1525409234	106.500.564	3.106.606.277
1.978	440.794.337	941.212.026	554.560.108	1473701678	108.046.426	3.077.520.238
1.979	452.029.172	1.049.264.914	599.193.868	1554390863	106.593.678	3.309.443.323
1.980:						
1º trimestre	191.299.383	329.129.814	160.148.617	399583989	29.152.765	918.015.185
2º trimestre	135.762.051	292.927.413	156.358.259	399640517	28.853.358	877.779.547
3º trimestre	54.958.254	212.089.098	129.982.516	366737233	25.215.991	734.024.838
4º trimestre	94.493.216	233.361.955	152.332.122	401471482	25.495.231	812.660.790
TOTAL	476.512.904	1.067.508.280	598.821.514	1.567433221	108.717.345	3.342.480.360

3 - CONSUMO DE GAS BUTA - PROPANA

3 - CONSUMO DE GAS BUTANO - PROPANO

A Ñ O S	CONSUMO DOMESTICO	CONSUMO INDUSTRIAL	CONSUMO TRACCION	T O T A L
	KGS	KGS	KGS	KGS
1.976	62.552.015	1.659.385	16.977.619	81.189.019
1.977	58.588.303	3.033.491	20.736.330	82.358.124
1.978	59.782.586	6.811.343	22.123.080	88.717.009
1.979	57.932.643	7.743.872	19.483.014	85.159.529
1.980:				
1º trimestre	23.814.858	2.223.510	5.357.312	31.195.680
2º trimestre	9.639.942	1.086.924	5.603.658	16.330.524
3º trimestre	6.315.719	1.082.828	4.981.923	12.380.470
4º trimestre	20.895.448	1.954.761	5.384.940	28.235.149
TOTAL	60.465.967	6.348.023	21.327.833	88.141.823

E) COMPARACIO DEL CONSUM ALIMENTARI AMB L'ANY ANTERIOR
E) COMPARACION DEL CONSUMO ALIMENTICIO CON EL AÑO ANTERIOR

1.- CARNES / CARNES

E S P E C I E S	A Ñ O 1979			A Ñ O 1980		
	CONSUMO TOTAL KGS	CONSUMO MEDIO POR HABITANTE		CONSUMO TOTAL KGS	CONSUMO MEDIO POR HABITANTE	
		ANUAL KGS	DIARIO KGS		ANUAL KGS	DIARIO KGS
Vacuno	9.963.217	5.230	0,014	13.530.455	7,688	0,021
Lanar y cabrío	6.266.488	3.290	0,009	6.775.805	3,850	0,011
Porcino	7.104.715	3.730	0,010	4.596.449	2,612	0,007
Equino	328.757	173	-	170.915	0,097	-
TOTALES	23.663.177	12.423	0,034	25.073.624	14,246	0,039

2 - ALTRES PRODUCTES ALIMENTARIS
2 - OTROS PRODUCTOS ALIMENTICIOS

E S P E C I E S	A Ñ O 1979			A Ñ O 1980		
	CONSUMO TOTAL KGS	CONSUMO MEDIO POR HABITANTE		CONSUMO TOTAL KGS	CONSUMO MEDIO POR HABITANTE	
		ANUAL KGS	DIARIO KGS		ANUAL KGS	DIARIO KGS
Pescados y mariscos	72.288.907	37.950	0,104	81.373.198	46,235	0,127
Frutas	233.825.312	122.752	0,335	234.669.250	133,335	0,365
Verduras y hortaliz	230.686.935	121.105	0,331	230.333.063	130,871	0,359

F) INDEX DEL COST DE LA VIDA A BARCELONA
F) INDICE DEL COSTE DE LA VIDA EN BARCELONA (1)

AÑOS	PROMEDIO MENSUAL - ANUAL					INDICE GENRAL	INDICE GENERAL EN DIC DE CADA AÑO	AUMENTO DURANTE EL AÑO EN %
	ALIMENTACION	VESTIDO	VIVIENDA	GASTOS CASA	GASTOS DIV			
			BASE: 1.968 = 100					
1.971	111,8	126,9	109,4	116,5	128,4	117,5	124,1	9,44
1.972	121,5	137,0	112,9	121,6	139,4	128,4	130,5	5,26
1.973	140,2	158,8	119,4	132,4	151,3	141,1	151,0	15,71
1.974	161,7	200,6	127,1	157,5	173,7	163,0	177,2	17,45
1.975	188,2	224,4	139,2	180,6	212,5	189,6	201,3	13,60
1.976	213,3	278,3	155,9	210,4	268,0	225,0	240,3	19,47

INDEX DE PREUS DE CONSUM
INDICE DE PRECIOS DE CONSUMO
B A S E : AÑO 1976 = 100

	(2)	(3)	(4)	(5)	(6)	(7)	(8)	(9)	(10)		
1.977	120,7	130,5	117,9	126,0	119,6	120,6	133,5	123,7	122,8	134,0	26,4
1.978	143,7	163,0	136,3	160,9	146,2	136,8	159,6	149,2	146,6	156,5	16,8
1.979	161,1	195,4	160,1	186,7	168,9	162,4	193,4	177,3	170,3	182,2	16,4
1.980	177,6	230,7	195,9	209,1	196,9	203,9	212,0	210,4	196,4	209,8	15,1

- (1) Datos publicados en el Boletín del Instituto Nacional de Estadística
(2) Alimentación bebidas y tabaco
(3) Vestido y calzado
(4) Vivienda
(5) Menaje y servicios para el hogar
(6) Servicios médicos y conservación de la salud
(7) Transportes y comunicaciones
(8) Esparcimiento, deportes, cultura y enseñanza
(9) Otros gastos
(10) Índice general de precios de consumo

COMMISSION ON THE ORGANIZATION AND ADMINISTRATION OF THE FEDERAL BUREAU OF INVESTIGATION

CHAPTER 1
GENERAL INFORMATION

Item	1946	1947	1948	1949	1950	1951	1952	1953	1954	1955	1956	1957	1958	1959	1960
1. Total Personnel	10,000	10,500	11,000	11,500	12,000	12,500	13,000	13,500	14,000	14,500	15,000	15,500	16,000	16,500	17,000
2. Total Budget	\$100,000,000	\$105,000,000	\$110,000,000	\$115,000,000	\$120,000,000	\$125,000,000	\$130,000,000	\$135,000,000	\$140,000,000	\$145,000,000	\$150,000,000	\$155,000,000	\$160,000,000	\$165,000,000	\$170,000,000

APPENDIX A - PERSONNEL DATA

Category	1946	1947	1948	1949	1950	1951	1952	1953	1954	1955	1956	1957	1958	1959	1960
1. Total Personnel	10,000	10,500	11,000	11,500	12,000	12,500	13,000	13,500	14,000	14,500	15,000	15,500	16,000	16,500	17,000
2. Total Budget	\$100,000,000	\$105,000,000	\$110,000,000	\$115,000,000	\$120,000,000	\$125,000,000	\$130,000,000	\$135,000,000	\$140,000,000	\$145,000,000	\$150,000,000	\$155,000,000	\$160,000,000	\$165,000,000	\$170,000,000

APPENDIX B - BUDGET DATA

Category	1946	1947	1948	1949	1950	1951	1952	1953	1954	1955	1956	1957	1958	1959	1960
1. Total Personnel	10,000	10,500	11,000	11,500	12,000	12,500	13,000	13,500	14,000	14,500	15,000	15,500	16,000	16,500	17,000
2. Total Budget	\$100,000,000	\$105,000,000	\$110,000,000	\$115,000,000	\$120,000,000	\$125,000,000	\$130,000,000	\$135,000,000	\$140,000,000	\$145,000,000	\$150,000,000	\$155,000,000	\$160,000,000	\$165,000,000	\$170,000,000

APPENDIX C - FINANCIAL DATA

Category	1946	1947	1948	1949	1950	1951	1952	1953	1954	1955	1956	1957	1958	1959	1960
1. Total Personnel	10,000	10,500	11,000	11,500	12,000	12,500	13,000	13,500	14,000	14,500	15,000	15,500	16,000	16,500	17,000
2. Total Budget	\$100,000,000	\$105,000,000	\$110,000,000	\$115,000,000	\$120,000,000	\$125,000,000	\$130,000,000	\$135,000,000	\$140,000,000	\$145,000,000	\$150,000,000	\$155,000,000	\$160,000,000	\$165,000,000	\$170,000,000

1.- OCUPACIO

EMPLEO

1.1.- Demades d'ocupació i col·locacions, per sexe i mesos
1.1.- Demandas de empleo y colocación, por sexo y meses

M E S E S	Demandas pendientes a princ. año o mes			Demandas de empleo			Bajas de demandas por						Demandas pendientes a final de año o mes		
	Total	V	M	Total	V	M	C o l o c a c i ó n			O t r a s c a u s a s			Total	V	M
							Total	V	M	Total	V	M			
1980	39 653	26 583	13 070	120 200	76 249	43 951	20 740	13 330	7 410	88 698	56 084	32 614	50 415	33 418	16 997
Enero	39 653	26 583	13 070	10 933	6 985	3 948	1 510	895	615	7 067	4 324	2 743	42 009	28 349	13 660
Febrero	42 009	28 349	13 660	10 010	6 478	3 532	1 727	1 127	600	6 392	4 091	2 301	43 900	29 609	14 291
Marzo	43 900	29 609	14 291	10 126	6 611	3 515	2 266	1 520	746	6 684	4 316	2 368	45 076	30 384	14 692
Abril	45 076	30 384	14 692	10 717	7 029	3 688	2 359	1 570	789	7 489	4 787	2 631	46 016	31 056	14 960
Mayo	46 016	31 056	14 960	11 309	7 448	3 861	2 452	1 621	831	7 853	5 033	2 820	47 020	31 850	15 170
Junio	47 020	31 850	15 170	9 983	6 482	3 501	1 707	1 150	557	7 639	4 890	2 749	47 657	32 292	15 365
Julio	47 657	32 292	15 365	8 506	5 411	3 095	1 621	1 062	559	7 849	5 056	2 793	46 693	31 585	15 108
Agosto	46 693	31 585	15 108	5 832	3 560	2 272	638	421	217	7 032	4 510	2 522	44 855	30 214	14 641
Setiembre	44 855	30 214	14 641	10 201	6 044	4 157	946	588	358	7 551	4 785	2 766	46 559	30 885	15 674
Octubre	46 559	30 885	15 674	13 556	8 144	5 412	2 167	1 356	811	7 039	4 323	2 716	50 909	33 350	17 559
Noviembre	50 909	33 350	17 559	11 271	6 962	4 309	1 831	1 131	700	7 734	4 761	2 973	52 615	34 420	18 195
Diciembre	52 615	34 420	18 195	7 756	5 095	2 661	1 516	889	627	8 440	5 208	3 232	50 415	33 418	16 997

1.2.- DEMANDES D'OCUPACIO, PER SEXE, EDAT I MESOS
1.2.- DEMANDAS DE OCUPACION, POR SEXO, EDAD Y MESE

MESES	TOTAL GENERAL	V A R O N E S							M U J E R E S						
		Total	-20	20-24	25-39	40-44	45-54	55 +	Total	-20	20-24	25-39	40-44	45-54	55 +
1980	120 200	76 249	16 202	15 463	26 557	4 851	8 280	4 896	43 951	13 306	13 609	12 217	1 526	2 183	1 110
Enero	10 933	6 985	1 356	1 499	2 511	416	708	495	3 948	1 032	1 218	1 269	229	145	55
Febrero	10 010	6 478	1 151	1 284	2 387	411	770	475	3 532	981	1 151	994	110	188	108
Marzo	10 126	6 611	1 069	1 438	2 567	414	697	426	3 515	830	1 114	1 127	116	213	115
Abril	10 717	7 029	1 279	1 406	2 661	478	759	446	3 688	970	1 129	1 142	122	214	111
Mayo	11 309	7 448	1 503	1 354	2 746	535	841	469	3 861	1 119	1 138	1 150	131	215	108
Junio	9 983	6 482	1 460	1 325	2 206	399	689	403	3 501	1 099	1 052	995	117	167	71
Julio	8 506	5 411	1 138	1 040	1 835	365	634	399	3 095	873	995	919	100	126	82
Agosto	5 832	3 560	845	714	1 146	232	417	206	2 272	737	693	566	81	129	66
Setiembre	10 201	6 044	1 686	1 216	1 869	377	585	311	4 157	1 497	1 275	995	128	169	73
Octubre	13 556	8 144	1 987	1 656	2 696	449	831	525	5 412	1 919	1 679	1 265	176	243	130
Noviembre	11 271	6 962	1 715	1 453	2 222	416	746	410	4 309	1 486	1 326	1 046	134	207	110
Diciembre	7 756	5 095	1 013	1 078	1 711	359	603	331	2 661	763	839	749	82	147	81

1.3.-DEMANDES D'OCUPACIO, PER GRUPS D'ACTIVITAT ECONOMICA I MESOS
1.3.- DEMANDAS DE EMPLEO, POR GRUPOS DE ACTIVIDAD ECONOMIA Y MESES

M E S E S	TOTAL	(0)	(1)	(2)	(3)	(4)	(5)	(6)	(7)	(8)	(9)	(10)
1980	120 200	134	277	4 284	13 744	13 613	12 432	15 727	3 529	13 392	14 279	28 789
Enero	10 933	33	23	384	1 055	1 193	1 343	1 065	215	1 094	1 467	3 061
Febrero	10 010	13	30	342	1 246	1 246	1 182	1 443	230	792	1 314	2 167
Marzo	10 126	10	38	422	1 285	1 284	1 212	1 444	252	897	1 265	2 017
Abril	10 717	18	38	452	1 255	1 417	1 219	1 445	284	1 141	1 210	2 238
Mayo	11 309	27	39	482	1 224	1 550	1 226	1 446	316	1 384	1 156	2 459
Junio	9 983	9	7	402	1 195	978	952	1 146	256	1 451	1 298	2 289
Julio	8 506	7	20	342	1 077	945	808	1 051	431	1 015	1 155	1 655
Agosto	5 832	2	15	161	596	562	614	678	128	890	626	1 560
Setiembre	10 201	2	18	324	1 028	960	914	1 144	260	1 000	1 271	3 280
Octubre	13 556	9	20	417	1 447	1 466	1 163	1 849	428	1 250	1 577	3 930
Noviembre	11 271	4	23	320	1 243	1 209	969	1 778	419	1 260	1 154	2 892
Diciembre	7 756	-	6	236	1 093	798	830	1 238	310	1 218	786	1 241

- (0) Agricultura, ganadería, caza silvicultura y pesca
(1) Energía y agua
(2) Extracción y transformación de minerales no energéticos. Industria química
(3) Industria transformadora de metales. Mecánica de precisión
(4) Otras industrias manufactureras
(5) Construcción
(6) Comercio, restauración y hostelería. Reparaciones
(7) Transportes y comunicaciones
(8) Financieras, seguros y servicios prestados
(9) Otros servicios
(10) Sin empleo anterior

1.4 .- DEMANDES D'OCUPACIO, PER GRUPS PROFESSIONALS I MESOS
1.4 .- DEMANDAS DE OCUPACION, POR GRUPOS PROFESIONALES Y MESES

M E S E S	TOTAL	(0-1)	(2)	(3)	(4)	(5)	(6)	(7,8,9)	(9-9)	(X)
1980	120 200	14 141	729	43 175	10 660	14 597	156	39 562	6 180	-
Enero	10 933	1 379	70	3 224	905	1 188	10	3 594	563	-
Febrero	10 010	1 156	52	2 780	876	1 158	8	3 451	529	-
Marzo	10 126	1 220	72	2 888	1 009	1 149	13	3 483	492	-
Abril	10 717	1 122	72	3 001	1 031	1 243	13	3 720	515	-
Mayo	11 309	1 006	72	3 330	1 050	1 339	13	3 959	540	-
Junio	9 983	987	56	5 997	812	1 313	11	3 268	539	-
Julio	8 506	1 077	56	2 486	688	1 106	10	2 715	368	-
Agosto	5 832	732	32	1 626	444	752	10	1 933	303	-
Setiembre	10 201	1 529	49	2 928	828	1 206	16	3 208	437	-
Octubre	13 556	1 878	74	3 885	1 222	1 714	37	3 965	781	-
Noviembre	11 271	1 266	55	3 119	1 070	1 521	8	3 589	643	-
Diciembre	7 756	789	69	2 111	725	908	7	2 677	470	-

- (0-1) Profesiones técnicos y asimilados
(2) Directores y funcionarios públicos
(3) Administrativos y asimilados
(4) Comerciantes y vendedores
(5) Trabajadores de los servicios
(6) Agrícolas, forestales, pescadores y cazadores
(7,8,9) Obreros no agrícolas y conductores
(9-9) Peones no clasificados
(X) Trabajadores no clasificados

2.- ATUR

2.- PARO

2.1.- ATUR REGISTRAT, PER EDAT, SEXE I MESOS
2.1.- PARO REGISTRADO, POR EDAD, SEXO Y MESOS

M E S E S	TOTAL GENERAL	V A R O N E S						M U J E R E S							
		Total	-20 a.	20-24	25-39	40-44	45-54	55 +	Total	-20 a.	20-24	25-39	40-44	45-54	55 +
Enero	52 802	34 952	7 804	5 550	9 302	3 160	6 013	3 123	17 850	6 537	5 024	3 436	833	1 370	650
Febrero	54 854	35 708	4 601	5 778	11 842	2 707	6 051	4 729	19 146	3 950	5 791	6 085	741	1 469	1 110
Marzo	54 850	35 600	4 653	5 679	11 712	2 729	6 065	4 762	19 250	4 054	5 812	6 099	744	1 453	1 088
Abril	54 809	35 730	4 628	5 658	11 672	2 730	6 223	4 819	19 079	4 020	5 761	6 006	746	1 457	1 089
Mayo	55 512	36 128	4 846	5 672	11 670	2 739	6 334	4 857	19 384	4 193	5 738	6 083	778	1 469	1 123
Junio	54 922	35 609	4 741	5 539	11 402	2 730	6 347	4 850	19 313	4 173	5 744	6 061	785	1 468	1 082
Julio	55 160	35 864	4 681	5 454	11 448	2 775	6 415	4 891	19 496	4 182	5 841	6 143	781	1 456	1 093
Agosto	52 277	34 005	4 261	5 067	10 948	2 697	6 247	4 785	18 272	3 888	5 319	5 804	739	1 419	1 103
Setiembre	54 961	35 381	4 765	5 380	11 123	2 758	6 473	4 882	19 580	4 522	5 645	6 065	791	1 452	1 105
Octubre	58 540	37 561	5 422	5 846	11 686	2 871	6 703	5 033	20 979	5 056	6 047	6 347	848	1 523	1 158
Noviembre	60 692	39 082	5 691	6 149	12 046	3 018	7 011	5 167	21 610	5 428	6 063	6 490	866	1 580	1 183
Diciembre	58 987	38 392	5 379	5 848	11 728	3 027	7 198	5 212	20 595	5 119	5 705	6 180	855	1 574	1 162

2.2.-ATUR PER GRUPS D'ACTIVITAT ECONOMICA I MESOS
2.2.- PARO, POR GRUPOS DE ACTIVIDAD ECONOMIA Y MESES

M E S E S	TOTAL	(0)	(1)	(2)	(3)	(4)	(5)	(6)	(7)	(8)	(9)	(10)
Enero	41 203	102	104	2 125	6 692	6 635	7 385	6 171	1 063	2 459	2 779	5 988
Febrero	43 296	104	117	2 136	7 140	6 885	7 629	6 507	1 108	2 605	3 040	6 025
Marzo	44 694	82	129	2 198	7 329	7 084	7 752	6 603	1 127	2 812	3 263	6 315
Abril	45 502	85	131	2 215	7 318	7 181	7 747	6 560	1 144	3 220	3 227	6 674
Mayo	46 413	84	133	2 240	7 295	7 302	7 815	6 517	1 156	3 644	3 183	7 044
Junio	47 079	81	119	2 325	7 454	7 377	7 743	6 389	1 164	4 015	3 396	7 016
Julio	46 337	77	112	2 356	7 449	7 389	7 682	6 346	1 377	3 702	3 367	6 480
Agosto	44 285	66	114	2 294	7 287	7 207	7 397	6 014	1 287	3 780	3 031	5 808
Setiembre	46 036	61	112	2 306	7 309	7 235	7 434	6 087	1 340	3 621	3 418	7 113
Octubre	50 340	62	109	2 384	7 736	7 627	7 665	6 795	1 477	3 925	3 628	8 932
Noviembre	52 059	61	101	2 392	7 954	7 817	7 649	7 295	1 667	4 166	3 759	9 198
Diciembre	49 860	57	87	2 354	8 073	7 679	7 564	7 020	1 631	4 388	3 528	7 479

- (0) Agricultura, ganadería, caza, silvicultura y pesca
- (1) Energía y agua
- (2) Extracción y transformación de minerales no energéticos. Industria química
- (3) Industria transformadora de metales. Mecánica de precisión
- (4) Otras industrias manufactureras
- (5) Construcción
- (6) Comercio, restauración y hostelería. Reparaciones
- (7) Transportes y comunicaciones
- (8) Financieras, seguros y servicios prestados
- (9) Otros servicios
- (10) Sin empleo anterior

TRANSPORTS I CIRCULACIÓ TRANSPORTES Y CIRCULACIÓN

Fonts - Fuentes:

- Memoria del Puerto Autónomo de Barcelona
- Subsecretaría de Aviación Civil
- RENFE
- Ferrocarriles de la Generalitat de Catalunya
- Companyies municipals de transports
Compañías municipales de transportes
- Funicular del Tibidabo y Tramvia Blau
- Comisaría de Policía del Puerto
- «Movimiento de viajeros en establecimientos turísticos»
del Instituto Nacional de Estadística
- Guardia Urbana
- Cens de vehicles 1980 - Estadística Municipal

TRANSPORTS I CIRCULACIÓ
TRANSPORTES Y CIRCULACIÓN

Fontes - Fuentes	
- Memòria del Pla de Transportes de Barcelona	
- Serveis de Avaluació Civil	
- FOMT	
- Departament de la Generalitat de Catalunya	
- Comptes anuals de l'empresa	
- Comptes anuals de transport	
- Institut del Turisme i Transport	
- Comissió de Política del Turisme	
- Moviment de viatgers en estadístiques turístiques	
- Institut Nacional de Estadística	
- Direcció General	
- Cens de vehicles 1980 - Estadística Municipal	

Fontes - Fuentes	
- Memòria del Pla de Transportes de Barcelona	
- Serveis de Avaluació Civil	
- FOMT	
- Departament de la Generalitat de Catalunya	
- Comptes anuals de l'empresa	
- Comptes anuals de transport	
- Institut del Turisme i Transport	
- Comissió de Política del Turisme	
- Moviment de viatgers en estadístiques turístiques	
- Institut Nacional de Estadística	
- Direcció General	
- Cens de vehicles 1980 - Estadística Municipal	

a) NAVEGACIÓ MARÍTIMA – NAVEGACIÓN MARÍTIMA

Trànsit pel port de Barcelona Tráfico por el puerto de Barcelona

1. – Vaixells mercants entrats 1. – Buques mercants entrados

Años	NAVEGACIÓN EXTERIOR						NAVEGACIÓN DE CABOTAJE					
	Españoles		Extranjeros		Total		Españoles		Extranjeros		Total	
	N.º	T.R.B.	N.º	T.R.B.	N.º	T.R.B.	N.º	T.R.B.	N.º	T.R.B.	N.º	T.R.B.
1976	1.035	4.223.560	3.456	22.795.479	4.491	27.019.039	4.444	15.137.306	76	151.908	4.520	15.289.214
1977	963	4.130.780	3.512	22.365.418	4.475	26.496.198	4.405	15.657.557	25	128.924	4.430	15.786.481
1978	772	3.484.497	3.031	20.214.164	3.803	23.698.661	4.112	15.309.935	81	434.561	4.193	15.744.496
1979	659	2.920.545	2.893	22.225.677	3.552	25.146.222	4.242	17.154.411	-	-	4.242	17.154.411
1980	610	2.481.553	2.836	22.355.028	3.446	24.836.581	4.055	16.768.014	17	116.000	4.072	16.884.014

AÑOS	DISTRIBUCIÓN SEGÚN TONELAJE				RESUMEN					
	Hasta 2.000	2.001 a 10.000	10.000 a 25.000	Más de 25.000	Españoles		Extranjeros		Total	
					N.º	Toneladas de registro bruto	Toneladas de registro bruto	Toneladas de registro bruto		
1976	4.448	3.716	643	204	5.479	19.360.866	3.532	22.947.387	9.011	42.308.253
1977	4.193	3.860	653	199	5.368	19.788.337	3.537	22.494.342	8.905	42.282.679
1978	3.615	3.574	612	195	4.884	18.794.432	3.112	20.648.725	7.996	39.443.157
1979	3.412	3.405	774	203	4.901	20.074.956	2.893	22.225.677	7.794	42.300.633
1980	3.267	3.295	737	219	4.665	19.249.567	2.853	22.471.028	7.518	41.720.595

2. – Mercaderies 2. – Mercancías Descarregades – Descargadas

Años	CLASES DE MERCANCÍAS			
	Carga general Tns.	Graneles sólidos Tns.	Fluidos Tns.	Total Tns.
1976	1.977.067	1.832.446	5.262.819	9.072.332
1977	2.216.691	2.187.882	5.222.857	9.627.430
1978	1.750.154	1.893.823	5.329.151	8.973.128
1979	1.791.553	2.122.831	5.798.177	9.712.561
1980	1.469.052	2.784.699	5.762.776	10.016.527

Carregades – Cargadas

Años	CLASES DE MERCANCÍAS			
	Carga general Tns.	Graneles sólidos Tns.	Fluidos Tns.	Total Tns.
1976	2.789.491	1.411.307	125.565	4.326.363
1977	3.453.266	1.899.543	123.998	5.476.807
1978	3.279.539	2.482.497	128.504	5.890.540
1979	3.056.019	2.871.343	185.500	6.112.862
1980	2.842.574	3.133.325	371.990	6.347.889

3. – Passatgers – Pasajeros

3.1. – Xifres generals – Cifras generales

	Tráfico de cabotaje	Tráfico exterior	Total
Entrados	385.547	40.058	425.605
Salidos	412.264	38.157	450.421
Total	797.811	78.215	876.026
En tránsito	-	68.288	68.288

3.2. - Arribats per nacionalitats
3.2. - Llegados por nacionalidades

NACIONALIDADES	AÑOS								
	1976	1977	1978	1979			1980		TOTAL
				Con pasaporte	Con permiso 24 h	TOTAL	Con pasaporte	Con permiso 24 h	
Europa:									
Alemania	14.103	13.715	12.221	1.106	9.933	11.039	1.103	7.147	8.250
Austria	3.313	2.272	3.296	565	1.549	2.114	347	2.545	2.892
Bélgica	934	360	616	87	543	630	77	694	771
Bulgaria	430	35	108	119	6	125	9	519	528
Checoslovaquia	48	28	281	8	7	5	12	15	17
Dinamarca	403	234	69	78	21	99	108	80	188
España	22.788	21.694	20.242	30.117	-	30.117	25.956	-	25.956
Finlandia	109	104	75	36	172	208	334	8	342
Francia	5.949	3.724	3.626	769	3.034	3.803	1.503	4.228	5.731
Grecia	499	890	1.222	333	727	1.660	263	298	561
Holanda	643	395	900	201	591	792	21	54	75
Hungría	105	414	85	30	56	86	13	24	37
Irlanda	66	69	56	23	27	50	19.565	30.048	49.613
Italia	54.973	67.363	65.251	21.957	32.350	54.307	2	17	19
Luxemburgo	15	7	33	3	4	7	73	29	102
Noruega	396	160	162	107	4	111	181	922	1.103
Polonia	679	849	699	12	1.162	1.174	20	1.167	1.187
Portugal	527	497	604	536	20	556	412	366	778
Reino Unido	11.511	6.134	5.388	666	4.587	5.253	473	4.834	5.307
Rumanía	6	16	7	5	4	9	7	-	7
Suecia	315	547	126	57	30	87	71	106	177
Suiza	5.057	3.491	3.221	527	1.589	2.116	622	2.930	3.552
Turquía	7.215	6.008	232	149	2.025	2.174	40	1.236	1.276
URSS	1.761	582	503	11	180	191	26	1.988	2.014
Yugoslavia	337	945	816	124	910	1.034	97	866	963
Totales	132.182	130.533	119.839	57.626	59.531	117.157	51.335	60.111	111.446
América:									
Argentina	5.732	5.276	3.077	1.196	1.657	2.853	1.010	1.978	2.988
Bolivia	71	62	41	19	27	46	12	8	20
Brasil	3.335	1.490	1.349	165	884	1.049	126	893	1.019
Canadá	554	459	186	277	173	450	92	786	878
Colombia	315	140	364	275	24	299	73	36	109
Costa Rica	62	23	27	9	-	9	49	13	62
Cuba	16	20	28	21	-	21	65	1	66
Chile	1.017	570	350	194	44	238	167	52	219
Dominicana, Repúb.	15	28	6	18	13	31	11	1	12
Ecuador	110	54	51	23	5	28	69	8	77
Estados Unidos	10.048	4.341	5.358	1.093	3.733	4.826	779	6.990	7.769
Guatemala	9	44	98	65	-	65	8	5	13
Honduras	7	34	162	65	4	69	16	-	16
Méjico	660	387	492	339	14	353	205	61	266
Nicaragua	11	4	11	12	1	13	7	-	7
Panamá	90	21	24	16	2	18	13	1	14
Paraguay	67	26	15	8	7	15	4	10	14
Perú	297	142	79	35	16	51	54	25	79
Salvador, El	13	30	40	9	4	13	11	3	14
Uruguay	875	688	266	112	113	225	67	90	157
Venezuela	1.568	982	874	392	272	664	242	170	412
Totales	24.872	14.821	12.898	4.343	6.993	11.336	3.080	11.131	14.211
Asia:									
Arabia Saudita	5	31	8	5	13	18	1	1	2
Ceilán	5	-	2	1	-	1	70	6	76
Corea	8	17	6	14	-	14	3	-	3
China	11	7	10	2	2	4	3	-	3
Filipinas	27	44	32	39	4	43	41	-	41
India	53	28	30	55	3	58	41	21	62
Indonesia	4	21	10	1	3	4	4	1	5
Irak	17	17	19	27	10	37	25	8	33
Irán	72	50	38	64	35	99	143	7	150
Israel	222	194	90	32	73	105	14	99	113
Japón	316	139	128	93	107	200	45	34	79
Jordania	11	18	23	6	28	34	11	4	15
Libano	54	36	23	13	30	43	11	13	24
Malasia	7	-	1	2	-	2	2	-	2
Pakistán	28	65	124	201	7	208	30	-	30
Siria	47	26	18	22	37	59	31	47	48
Thailandia	5	3	2	8	1	9	1	-	1
Vietnam	-	1	5	-	-	-	4	-	4
Totales	892	697	569	585	353	938	494	211	705

NACIONALIDADES	AÑOS								
	1976	1977	1978	1979			1980		TOTAL
				Con pasaporte	Con permiso 24 h	TOTAL	Con pasaporte	Con permiso 24 h	
<i>Africa:</i>									
Argelia	124	44	148	24	23	47	34	19	53
Egipto	588	82	116	60	17	77	47	20	67
Etiopía	2	1	11	5	1	6	2	-	2
Marruecos	344	822	1.157	494	4	498	626	6	632
Sudáfrica	147	49	25	9	12	21	3	27	30
Túnez	71	30	35	16	557	573	21	21	42
Totales	1.276	1.028	1.492	608	614	1.222	733	93	826
<i>Oceania:</i>									
Australia	215	170	126	65	49	114	43	29	72
Nueva Zelanda	33	13	23	15	10	25	8	8	16
Totales	248	183	149	80	59	139	51	37	88
<i>Otras naciones:</i>	272	313	1.501	428	436	864	277	95	372
<i>Apátridas:</i>	44	49	26	8	4	12	4	6	10
Totales generales	159.786	147.624	136.474	63.678	67.990	131.668	55.974	71.684	127.658

b) NAVEGACIÓ AÈRIA – NAVEGACIÓ AÈREA

1. – Trànsit per l'aeroport de Barcelona – Tràfico por el aeropuerto de Barcelona (1)
Entrades i sortides conjuntament – Entradas y salidas conjuntamente

AÑOS	AVIONES				PASAJEROS				MERCANCIAS (en Kgs.)				CORREO (en Kgs.)					
	Tráfico interior		Tráfico internacional		Tráfico interior		Tráfico internacional		Tráfico interior		Tráfico internacional		Tráfico interior	Tráfico internacional	TOTAL			
	Regular	No regular	Regular	No regular	Regular	No regular	Regular	No regular	Regular	No regular	Regular	No regular						
1976	44.829	1.652	21.301	2.214	70.496	3.249.578	130.987	1.096.967	200.127	4.677.659	30.549.889	23.740	14.082.384	1.044.441	45.700.454	5.717.613	1.071.574	6.789.187
1977	47.171	2.121	21.999	3.065	74.356	3.648.815	169.602	1.230.198	305.622	5.354.237	36.755.136	113.981	16.160.247	1.870.899	54.900.263	5.698.592	1.177.417	6.876.009
1978	49.859	1.823	22.709	3.261	77.652	4.245.332	155.251	1.369.061	323.489	6.093.133	40.754.836	64.033	16.873.584	4.264.141	61.956.594	5.629.388	1.312.278	6.941.666
1979	50.380	1.944	23.230	3.189	78.743	4.402.698	145.693	1.374.815	339.364	6.262.570	41.021.497	253.755	16.143.338	3.756.484	61.175.074	5.777.106	1.332.423	7.109.529
1980	52.873	1.857	22.467	2.840	80.037	4.060.711	128.574	1.387.682	248.992	5.825.959	38.530.832	13.295	15.839.108	735.675	55.118.910	—	—	—

(1) No se incluyen: otras clases de tráfico (militares, de estado, privados y trabajos aéreos).

c) FERROCARRILS – FERROCARRILES

1. – «Red Nacional de los Ferrocarriles Españoles» 1. – «Red Nacional de los Ferrocarriles Españoles» Moviment de viatgers i mercaderies – Movimiento de viajeros y mercancías

AÑOS	N.º de viajeros salidos est. Barcelona	MERCANCIAS					
		GRAN VELOCIDAD			PEQUEÑA VELOCIDAD		
		Salidas Toneladas	Llegadas Toneladas	Total Toneladas	Salidas Toneladas	Llegadas Toneladas	Total Toneladas
1976	11.921.232	247.186	258.728	505.914	577.739	1.015.555	1.593.294
1977	14.203.298	261.566	222.588	484.154	625.850	1.039.304	1.665.154
1978	13.549.595	226.104	222.875	448.979	582.359	817.995	1.400.354
1979	12.420.737	223.508	213.859	437.367	602.739	942.603	1.548.342
1980:							
1.º trimestre ..	2.598.818	46.153	47.140	93.293	166.932	238.373	405.305
2.º trimestre ..	3.029.309	42.501	51.116	93.617	156.072	244.938	401.010
3.º trimestre ..	3.716.951	40.586	37.740	78.326	142.844	200.690	343.534
4.º trimestre ..	2.335.177	46.684	35.143	81.827	162.350	225.774	388.124
Totales	11.680.255	175.924	171.139	347.063	628.198	909.775	1.537.973

2. – Ferrocarrils de Catalunya – Ferrocarriles de Cataluña

Moviment de viatgers i mercaderies – Movimiento de viajeros y mercancías

AÑOS	VIAJEROS		MERCANCIAS	
	De entrada (1)	De salida (2)	Toneladas entradas (1)	Toneladas salidas (2)
1976	5.391.949	5.696.942	56	738
1977	5.119.082	5.417.332	47	794
1978	5.311.591	5.618.742	43	668
1979	5.183.059	5.483.814	34	425
1980				
	Viajeros transportados		Mercancías (toneladas)	
	13.992.346		370	

- (1) Llegados a las estaciones de Barcelona, Provenza, Gracia y Sarriá (perímetro de Barcelona) procedentes de las estaciones de la línea de «Cataluña».
- (2) Salidos de las estaciones de Barcelona, Provenza, Gracia y Sarriá, con destino a las estaciones de la línea de «Cataluña».

3. - Ferrocarrils Catalans - Ferrocarriles catalanes

Moviment de viatgers i mercaderies - Movimiento de viajeros y mercancías

AÑOS	VIAJEROS		MERCANCIAS	
	Plaza España		Barcelona-Puerto	
	De entrada Número	De salida Número	De entrada Toneladas	De salida Toneladas
1976	3.796.208	3.892.228	481.177	39.825
1977	3.521.273	3.596.021	455.581	2.414
1978	3.336.648	3.341.966	414.195	-
1979	3.189.262	3.261.096	400.407	-
1980:				
1.º trimestre	855.360	884.477	95.186	-
2.º trimestre	860.964	890.630	122.607	-
3.º trimestre	640.679	649.546	99.833	-
4.º trimestre	784.492	823.930	98.568	-
Totales	3.141.495	3.248.583	416.194	-

4. - Comparació del moviment de viatgers, per anys i línies ferroviaries 4. - Comparación del movimiento de viajeros por años y líneas ferroviarias

AÑOS	R.E.N.F.E.		FF. CC. DE CATALUÑA		FF. CC. CATALANES	
	Entrados	Salidos	Entrados ¹	Salidos ²	Entrados	Salidos
1976	-*	11.921.232	5.391.949	5.696.942	3.796.208	3.892.228
1977	-*	14.203.298	5.119.082	5.417.332	3.521.273	3.596.021
1978	-*	13.549.595	5.311.591	5.618.742	3.336.648	3.341.966
1979	-*	12.420.737	5.183.059	5.483.814	3.189.262	3.261.096
1980:						
1.º trimestre	-*	2.598.818	Viajeros transportados conjuntamente		855.360	884.477
2.º trimestre	-*	3.029.309			860.964	890.630
3.º trimestre	-*	3.716.951			640.679	649.546
4.º trimestre	-*	2.335.177			784.492	823.930
Totales	-*	11.680.255	13.992.346		3.141.495	3.248.583

* Datos no recopilados por los servicios de la R.E.N.F.E.

- (1) Llegados a las estaciones de Barcelona, Provenza, Gracia y Sarriá (perímetro de Barcelona) procedentes de las estaciones de la línea de «Cataluña».
- (2) Salidas de las estaciones de Barcelona, Provenza, Gracia y Sarriá, con destino a las estaciones de la línea de «Cataluña».

5. - Comparació del moviment de mercaderies, per anys i línies ferroviaries 5. - Comparación del movimiento de mercancías, por años y líneas ferroviarias

AÑOS	R.E.N.F.E.		FF. CC. DE CATALUÑA		FF. CC. CATALANES	
	Toneladas entradas	Toneladas salidas	Toneladas entradas	Toneladas salidas	Toneladas entradas	Toneladas salidas
1976	1.274.283	824.925	56	738	481.177	39.825
1977	1.261.892	887.416	47	794	455.581	2.414
1978	1.040.873	808.463	43	668	414.195	-
1979	-(1)	-(1)	34	425	400.407	-
1980:						
1.º trimestre	213.085	285.513			95.186	-
2.º trimestre	296.054	198.573			122.607	-
3.º trimestre	238.430	183.430			99.833	-
4.º trimestre	260.917	209.034			98.568	-
Total	1.008.486	876.550	370 (2)		416.194	-

(1) Faltan datos 3.º y 4.º trimestre.

(2) Sólo datos anuales

d) TRANSPORTS URBANS - TRANSPORTES URBANOS

1. - Subterraneis - Subterráneos

AÑOS	METROPOLITANO DE BARCELONA		FERROCARRIL DE SARRIÀ	
	Viajeros transportados	Recaudación en pesetas	Viajeros transportados	Recaudación en pesetas
1976	261.552.611	1.462.506.319	21.791.970	138.898.713
1977	267.995.662	1.499.151.026	29.460.968	184.584.416
1978	258.740.150	1.517.842.464	29.886.100	211.359.516
1979	243.168.390	1.923.353.611	28.621.027	-
1980:				
1.º trimestre	67.518.261	627.584.280	-	-
2.º trimestre	62.427.415	584.864.391	-	-
3.º trimestre	46.238.793	559.762.232	-	-
4.º trimestre	62.668.002	836.338.386	-	-
Totales	238.852.471	2.608.549.289	18.870.876	216.280.422

2. - De superficie - De superficie

Autobuses - Autobuses

AÑOS	AUTOBUSES			
	Coches diarios en circulación	Kilómetros recorridos	Viajeros transportados	Recaudación en pesetas
1976	610	44.646.964	255.851.559	2.100.728.563
1977	599	41.758.939	241.137.525	2.038.697.332
1978	543	40.058.444	223.493.286	1.917.985.048
1979	575	39.358.156	219.838.600	2.569.115.076
1980:				
1.º trimestre	613	10.332.857	57.981.331	793.095.431
2.º trimestre	568	10.107.504	56.704.386	783.660.662
3.º trimestre	518	8.899.428	42.208.213	685.637.752
4.º trimestre	600	10.467.147	56.436.395	964.505.090
Total	574	39.806.936	213.330.325	3.226.898.935

3. - Funiculars - Funiculares

AÑOS	MONTJUICH		VALLVIDRERA		TIBIDABO		TRANVIA AZUL		
	Número de viajeros	Recaudación Pesetas	Número de viajeros	Recaudación Pesetas	Número de viajeros	Recaudación Pesetas	Número de viajeros	Recaudación Pesetas	
1976	574.335	3.610.761	193.152	1.481.370	844.729	9.185.844	772.717	3.733.322	
1977	753.741	4.549.464	182.362	1.433.571	717.995	10.785.893	741.119	3.748.478	
1978	789.941	4.609.337	183.048	1.623.314	763.974	13.471.453	683.907	4.642.960	
1979	693.235	5.364.480	178.624	849.813	667.787	14.019.559	602.403	4.038.679	
1980:									
1.º trimestre	126.273	858.772	(1)	(1)	108.377	2.250.072	107.538	699.123	
2.º trimestre	163.984	764.502	(1)	(1)	167.185	5.602.930	145.281	998.381	
3.º trimestre	227.516	2.057.346	(1)	(1)	282.455	9.755.550	235.132	1.557.002	
4.º trimestre	137.652	1.202.435	(1)	(1)	115.855	3.916.820	114.350	750.796	
Totales	655.425	4.883.055	(1)	151.451 (1)	2.310.750	673.872	21.525.372	602.301	4.005.302

(1) Sólo datos anuales.

4. - Telefèric de Montjuïc 4. - Telefèrico de Montjuich

AÑO	VIAJEROS	RECAUDACION PESETAS
1979	535.143	11.477.925
1980:		
1.º trimestre	64.901	1.393.465
2.º 2.º trimestre	123.198	2.649.910
3.º trimestre	199.235	4.671.845
4.º trimestre	56.347	2.133.395
Totales	443.681	10.848.615

5. - Cotxes de lloguer

5. - Turismos de alquiler

Llicencies concedides al final de cada any
Llicencias concedidas al final de cada año

AÑOS	Taxis	Gran Turismo (lujo)
1971	7.807	270
1972	7.815	200
1973	8.348	200
1974	8.348	200
1975	9.615	200
1976	10.044	294
1977	10.198	200
1978	10.829	200
1979	11.025	205
1980:	11.026 (1)	190

(1) Estos datos corresponden a la totalidad de la Corporación Metropolitana de Barcelona.

6. - Vehicles - Vehículos

6.1. - Cens de vehicles de 1980, per districtes 6.1. - Censo de vehículos de 1980, por distritos

DISTRITO	TIPOS DE VEHICULOS							
	TOTAL	Turismos	Autocares y autobuses	Camiones y furgonetas	Motos	Tractores	Otros	No consta
Total	704.041	556.577	2.457	63.540	72.053	719	19	8.676
I	22.665	16.074	17	3.274	2.767	47	-	486
II	47.606	36.375	1.461	4.795	4.223	84	5	663
III	73.969	57.040	33	3.602	12.364	30	1	899
IV	42.009	30.561	80	6.072	4.446	99	5	746
V	16.096	12.008	12	1.800	2.031	14	-	231
VI	39.564	29.902	236	4.849	3.968	53	1	555
VII	49.358	40.068	112	4.176	4.402	48	3	549
VIII	65.117	52.127	68	4.552	7.651	31	1	687
IX	135.998	113.434	98	11.018	10.012	78	-	1.358
X	62.661	49.379	142	7.569	4.757	76	-	738
XI	56.259	43.911	94	4.407	6.969	85	1	792
XII	92.739	75.698	104	7.426	8.463	74	2	972

6.2. - Cens de turismes de 1980, segons potència per districtes
6.2. - Censo de turismos de 1980, según potencia por distritos

DISTRITO	POTENCIA EN C.V. FISCALES					
	Total	No consta	0 a 8	8,1 a 12	12,1 a 16	Más de 16
Total	556.577	4.320	190.672	331.176	24.438	5.971
I	16.074	159	6.547	8.704	498	166
II	36.375	255	12.605	21.912	1.340	263
III	57.040	487	16.482	34.288	4.315	1.468
IV	30.561	282	10.242	17.756	1.732	549
V	12.008	142	5.291	6.216	261	98
VI	29.902	288	10.232	17.323	1.615	444
VII	40.068	305	13.509	24.472	1.505	277
VIII	52.127	382	18.306	30.849	2.166	424
IX	113.434	717	40.275	68.769	3.225	448
X	49.379	323	18.409	28.877	1.474	296
XI	43.911	479	12.393	26.514	3.463	1.062
XII	75.698	501	26.381	45.496	2.844	476

6.3. - Cens de vehicles de 1980, segons antiguitat, per districtes
6.3. - Censo de vehículos de 1980, según antigüedad, por distritos

DISTRITO	Total	No consta	Hasta 1960	AÑO O PERÍODO DE MATRICULACION											
				1966-70	1971	1972	1973	1974	1975	1976	1977	1978	1979	1980	
Total	704.041	236	20.509	63.174	122.084	41.433	42.387	52.732	49.174	47.967	51.567	55.914	53.371	53.882	49.611
I	22.665	6	1.310	3.137	4.538	1.376	1.451	1.572	1.502	1.385	1.351	1.408	1.304	1.219	1.106
II	47.606	13	1.818	4.797	8.770	2.615	2.670	3.609	3.316	3.387	3.478	3.626	3.388	3.232	2.887
III	73.969	29	1.530	5.274	10.762	3.963	4.099	5.110	5.161	5.074	5.783	6.797	6.531	6.897	6.959
IV	42.009	13	1.685	4.398	7.623	2.424	2.422	2.943	2.766	2.757	3.088	3.267	2.810	2.875	2.938
V	16.096	6	780	2.459	3.554	1.037	963	1.142	1.036	920	906	910	859	782	742
VI	39.564	24	1.334	4.226	7.063	2.315	2.197	2.780	2.666	2.554	2.672	2.881	2.948	3.007	2.897
VII	49.358	17	1.459	4.349	8.325	2.817	2.770	3.771	3.340	3.369	3.803	4.110	3.886	3.843	3.499
VIII	65.117	22	1.973	5.840	11.192	3.882	3.874	4.763	4.386	4.362	4.766	5.208	5.024	5.168	4.567
IX	135.998	29	3.029	11.023	24.143	8.290	8.907	11.129	9.905	9.782	10.268	11.019	10.398	9.551	8.525
X	62.661	23	2.053	5.970	12.287	3.922	4.113	4.783	4.401	4.106	4.293	4.425	4.302	4.242	3.741
XI	56.259	20	1.333	4.262	8.461	2.979	3.038	3.938	3.941	3.691	4.213	5.022	4.898	5.155	5.308
XII	92.739	34	2.205	7.439	15.366	5.813	5.883	7.192	6.754	6.580	6.946	7.241	7.023	7.911	6.352

e) MOVIMENT DE VIATGERS – MOVIMIENTO DE VIAJEROS

1. – Nombre, capacitat i moviment dels allotjaments hotelers, per anys (1)
 1. – Número, capacidad y movimiento de los alojamientos hoteleros, por años

	NÚMERO										PLAZAS										PERNOCTACIONES				
	1976	1977	1978	1979	1980	1976	1977	1978	1979	1980	1976	1977	1978	1979	1980	1976	1977	1978	1979	1980	1976	1977	1978	1979	1980
Totales	530	530	502	501	824	32.279	32.279	31.465	31.614	62.348	6.347.789	7.289.747	7.228.609	6.234.410	2.053.804										
<i>Estrellas de oro:</i>																									
5	6	6	6	6	6	2.992	2.992	2.992	2.992	2.992	2.992	2.992	2.992	2.992	2.992										
4	27	26	26	26	27	5.119	5.119	5.338	5.338	5.733	5.338	5.338	5.338	5.733	5.733										
3	38	38	37	37	49	4.349	4.349	4.892	4.892	6.555	4.892	4.892	4.892	4.892	6.555										
2	33	33	27	28	57	2.269	2.269	1.737	1.816	6.090	1.737	1.816	1.737	1.816	6.090										
1	52	52	46	45	157	4.457	4.457	3.898	3.816	21.583	3.898	3.816	3.898	3.816	21.583										
<i>Estrellas de plata:</i>																									
3	12	12	12	12	13	687	687	687	687	737	687	687	687	687	737										
2	102	102	101	100	170	4.292	4.292	4.325	4.207	7.197	4.325	4.207	4.325	4.207	7.197										
1	260	260	247	247	345	8.114	8.114	8.114	8.114	11.461	8.114	8.114	8.114	8.114	11.461										

2. – Viatgers que pernoctaren en allotjaments hotelers segons la seva nacionalitat, per anys
 2. – Viajeros que pernoctaron en alojamientos hoteleros según su nacionalidad, por años

NACIONALIDAD	AÑOS												AÑO 1980				TOTAL			
	1976	1977	1978	1979	1976	1977	1978	1979	1976	1977	1978	1979	1.º trimestre	2.º trimestre	3.º trimestre	4.º trimestre				
Totales	1.775.275	2.052.561	2.038.246	1.721.824	303.621	362.107	362.107	362.107	362.107	362.107	362.107	362.107	362.107	362.107	362.107	362.107	362.107	362.107	362.107	362.107
España	1.018.982	1.123.210	1.062.087	954.175	200.555	199.836	199.836	199.836	199.836	199.836	199.836	199.836	199.836	199.836	199.836	199.836	199.836	199.836	199.836	199.836
Total extranjeros	756.293	929.351	976.159	767.649	103.066	162.271	162.271	162.271	162.271	162.271	162.271	162.271	162.271	162.271	162.271	162.271	162.271	162.271	162.271	162.271
Alemania	111.932	143.206	137.604	109.600	11.309	22.404	22.404	22.404	22.404	22.404	22.404	22.404	22.404	22.404	22.404	22.404	22.404	22.404	22.404	22.404
Países del Benelux	39.731	45.938	55.655	41.819	4.846	8.278	8.278	8.278	8.278	8.278	8.278	8.278	8.278	8.278	8.278	8.278	8.278	8.278	8.278	8.278
Francia	146.755	189.521	194.366	116.755	14.906	29.499	29.499	29.499	29.499	29.499	29.499	29.499	29.499	29.499	29.499	29.499	29.499	29.499	29.499	29.499
Gran Bretaña	78.791	107.954	119.962	102.328	10.537	23.329	23.329	23.329	23.329	23.329	23.329	23.329	23.329	23.329	23.329	23.329	23.329	23.329	23.329	23.329
Países escandinavos	21.561	20.734	27.915	31.693	3.491	3.950	3.950	3.950	3.950	3.950	3.950	3.950	3.950	3.950	3.950	3.950	3.950	3.950	3.950	3.950
Resto de Europa	136.058	178.641	186.445	142.438	21.358	30.984	30.984	30.984	30.984	30.984	30.984	30.984	30.984	30.984	30.984	30.984	30.984	30.984	30.984	30.984
Estados Unidos y Canadá	89.659	93.626	97.072	71.893	9.444	15.404	15.404	15.404	15.404	15.404	15.404	15.404	15.404	15.404	15.404	15.404	15.404	15.404	15.404	15.404
Otros países	131.716	149.731	157.140	151.123	27.175	28.423	28.423	28.423	28.423	28.423	28.423	28.423	28.423	28.423	28.423	28.423	28.423	28.423	28.423	28.423

(1) El número de hoteles abiertos y plazas de los mismos está referido al final de cada año, excepto para 1980 que lo está al final de junio.

(2) Sólo 1.º semestre.

Fuente: «Movimiento de viajeros en establecimientos turísticos» del Instituto Nacional de Estadística.

f) ACCIDENTS DE CIRCULACIÓ – ACCIDENTES DE CIRCULACIÓN

1. – Accidents de circulació (amb víctimes) segons els vehicles participants
 1. – Accidentes de circulación (con víctimas) según los vehículos participantes

Auto-turismo	Auto-taxi	Autobús	Tranvía	Camión	Furgoneta	Velomotor	Moto pesada	Moto ligera	Bicicleta	Triciclo a motor	Tracció animal	Tracció a mano	Otros vehículos	Accid. mixtos	Peatón (atropellos)	Caida vehiculo	Obst. fijos	Otros accidentes	TOTALES
824	183	68	-	101	130	366	557	345	37	-	-	-	-	53	1.471	-	243	45	4.918
Auto-taxi	6	8	-	6	10	37	68	45	4	-	-	-	-	3	115	-	10	2	350
Autobús	2	-	-	1	5	9	7	4	3	-	-	-	-	20	48	-	207	7	319
Tranvía	-	-	-	-	-	-	-	-	-	-	-	-	-	-	-	-	-	-	-
Camión	7	18	18	22	10	-	-	-	-	-	-	-	-	11	54	-	7	1	186
Furgoneta	4	35	48	28	4	-	-	-	-	-	-	-	-	4	183	-	4	-	345
Velomotor	3	15	9	2	-	-	-	-	-	-	-	-	-	5	71	-	142	2	275
Moto pesada	8	9	1	-	-	-	-	-	-	-	-	-	-	7	170	-	186	3	432
Moto ligera	3	-	-	-	-	-	-	-	-	-	-	-	-	5	110	-	113	2	266
Bicicleta	-	-	-	-	-	-	-	-	-	-	-	-	-	1	2	-	7	-	10
Triciclo a motor	-	-	-	-	-	-	-	-	-	-	-	-	-	-	1	-	-	-	1
Tracció animal	-	-	-	-	-	-	-	-	-	-	-	-	-	-	-	-	-	-	-
Tracció a mano	-	-	-	-	-	-	-	-	-	-	-	-	-	-	-	-	-	-	-
Otros vehículos	1	6	-	9	-	-	-	-	-	-	-	-	-	-	-	-	1	-	17
Total																			7.119

2. - Accidents de circulació (sense víctimes) segons els vehicles participants
 2. - Accidentes de circulación (sin víctimas) según los vehículos participantes

	Auto-turismo	Auto-taxi	Autobús	Tranvía	Camión	Furgoneta	Velomotor	Moto pesada	Moto ligera	Bicicleta	Triciclo a motor	Tracció animal	Tracció a mano	Otros vehículos	Accid. mixtos	Peatón (atropellos)	Caída vehículo	Obst. fijos	Otros accidentes	TOTALES
Auto-turismo	741	218	86	-	175	116	14	34	20	2	-	-	-	21	490	-	-	221	31	2.169
Auto-taxi		5	9	-	20	12	2	5	5	-	-	-	-	2	33	-	-	4	1	98
Autobús		3	-	-	6	5	2	1	-	-	-	-	-	2	24	-	-	12	-	55
Tranvía		-	-	-	-	-	-	-	-	-	-	-	-	-	-	-	-	-	-	-
Camión					16	16	2	1	1	-	-	-	-	-	91	-	-	94	4	225
Furgoneta					10	4	2	2	-	-	-	-	-	-	38	-	-	42	6	102
Velomotor					-	-	1	-	-	-	-	-	-	-	1	-	-	1	1	4
Moto pesada					-	-	-	-	-	-	-	-	-	1	4	-	-	2	-	7
Moto ligera					-	-	-	-	1	-	-	-	-	1	1	-	-	-	1	4
Bicicleta					-	-	-	-	-	Bicicleta	-	-	-	-	-	-	-	-	-	-
Triciclo a motor					-	-	-	-	-	Triciclo a motor	-	-	-	-	-	-	-	-	-	-
Tracció animal					-	-	-	-	-	Tracció animal	-	-	-	-	-	-	-	-	-	-
Tracció a mano					-	-	-	-	-	Tracció a mano	-	-	-	-	-	-	-	-	-	-
Otros vehículos					-	-	-	-	-	Otros vehículos	-	-	-	5	-	-	-	9	-	14
Total																				2.678

3. - Morts i ferits en accidents de circulació, segons els vehicles participants
 3. - Muertos y heridos en accidentes de circulación, según los vehículos participantes

Auto-turismo	Auto-taxi		Autobús		Tranvía		Camión		Furgoneta		Velomotor		Moto pesada		Moto ligera		Bicicleta		Triciclo a motor		Tracción animal		Tracción a mano		Accid. múltiples		Accid. mixtos		Peatón		Caída vehículos		Obst. fijos		Otros accid.		TOTAL muertos heridos				
	H	M	H	M	H	M	H	M	H	M	H	M	H	M	H	M	H	M	H	M	H	M	H	M	H	M	H	M	H	M	H	M	H	M	H	M	H	M			
4	1.450	-	276	-	127	-	-	1	149	-	204	-	390	2	689	-	423	-	40	-	-	-	-	-	-	-	48	3	843	1	16	15	1.533	-	-	8	388	2	81	36	6.657
Auto-taxi	-	11	-	12	-	-	10	-	14	-	38	-	81	-	52	-	4	-	4	-	-	-	-	-	-	1	6	-	78	-	-	120	-	-	10	-	4	-	441		
Autobús	-	6	-	-	-	-	1	-	8	-	13	2	7	-	5	-	3	-	3	-	-	-	-	-	-	-	-	-	36	-	4	48	-	-	237	-	8	6	372		
Tranvía	-	-	-	-	-	-	-	-	-	-	-	-	-	-	-	-	-	-	-	-	-	-	-	-	-	-	-	-	-	-	-	-	-	-	-	-	-	-	-	-	
Camión	-	8	-	24	-	18	-	8	24	-	18	-	26	1	9	-	9	-	-	-	-	-	-	-	-	-	2	14	-	1	54	-	4	-	1	-	-	2	160		
Furgoneta	-	5	-	37	1	56	-	5	37	1	56	-	30	-	4	-	4	-	4	-	-	-	-	-	-	-	-	42	-	5	4	189	-	-	5	-	-	5	373		
Velomotor	-	4	-	18	-	14	-	4	18	-	14	-	4	-	2	-	2	-	2	-	-	-	-	-	-	-	3	1	39	-	14	1	94	-	-	149	-	2	2	339	
Moto pesada	-	13	-	13	-	12	-	1	-	-	-	-	-	-	-	-	-	-	1	-	-	-	-	-	-	-	4	95	1	16	1	237	-	-	3	222	1	3	6	603	
Moto ligera	-	5	-	5	-	5	-	5	5	-	5	-	5	-	5	-	5	-	5	-	-	-	-	-	-	-	11	51	1	9	160	-	-	140	-	3	2	379			
Bicicleta	-	-	-	-	-	-	-	-	-	-	-	-	-	-	-	-	-	-	-	-	-	-	-	-	-	-	4	11	-	2	2	-	-	12	-	-	29				
Triciclo a motor	-	-	-	-	-	-	-	-	-	-	-	-	-	-	-	-	-	-	-	-	-	-	-	-	-	-	1	-	-	-	1	-	-	-	-	-	-	2			
Tracción animal	-	-	-	-	-	-	-	-	-	-	-	-	-	-	-	-	-	-	-	-	-	-	-	-	-	-	1	7	-	-	-	-	-	3	-	-	-	11			
Tracción a mano	-	-	-	-	-	-	-	-	-	-	-	-	-	-	-	-	-	-	-	-	-	-	-	-	-	-	2	-	-	-	-	-	-	-	-	-	-	1	-		
Otros vehículos	-	2	-	3	1	59	-	10	2	-	1	-	2	-	1	-	10	-	2	-	-	-	-	-	-	-	2	3	1	59	-	10	2	-	2	-	1	76			
Total																					60 9.445																				

4. - Morts i ferits en accidents de circulació, per edat, sexe i condició
4. - Muertos y heridos en accidentes de circulación, según edad, sexo y condición

PEATONES - Varones

VEHÍCULO PARTICIPANTE	Hasta 6 años		De 7 a 15		De 16 a 19		De 20 a 29		De 30 a 39		De 40 a 49		De 50 a 59		De 60 a 69		De 70 y más		No consta		TOTALES	
	M.	H.	M.	H.	M.	H.	M.	H.	M.	H.	M.	H.	M.	H.	M.	H.	M.	H.	M.	H.	M.	H.
	Turismo	-	114	-	220	-	51	1	76	1	75	1	74	5	75	1	80	1	98	-	2	10
Taxi	-	13	-	19	-	4	-	8	-	3	-	7	-	10	-	7	-	9	-	-	-	80
Autobús	-	2	-	5	-	2	-	6	-	6	-	2	-	3	1	3	2	4	-	-	3	33
Tranvía	-	-	-	-	-	-	-	-	-	-	-	-	-	-	-	-	-	-	-	-	-	-
Camión	-	1	-	6	-	5	-	6	-	4	-	2	-	4	1	6	-	3	-	-	1	37
Furgoneta	-	8	-	19	-	2	1	10	-	4	-	8	1	8	1	22	-	19	-	-	3	100
Velomotor	-	3	-	5	-	1	-	3	-	2	-	3	-	6	-	2	1	6	-	-	1	31
Moto pesada	-	8	-	9	-	6	-	10	-	9	-	10	-	15	-	13	1	19	-	1	1	100
Moto ligera	-	-	-	8	-	3	-	9	-	3	-	6	-	8	-	10	-	10	-	-	-	57
Bicicletas	-	-	-	-	-	-	-	-	-	-	-	-	-	-	-	-	-	-	-	-	-	-
Triciclo a motor	-	1	-	-	-	-	-	-	-	-	-	-	-	-	-	-	-	-	-	-	-	1
Tracción animal	-	-	-	-	-	-	-	-	-	-	-	-	-	-	-	-	-	-	-	-	-	-
Tracción a mano	-	-	-	-	-	-	-	-	-	-	-	-	-	-	-	-	-	-	-	-	-	-
Otros vehículos	-	-	-	1	-	1	-	-	-	1	-	-	-	1	-	-	-	2	-	-	-	6
Totales	-	150	-	292	-	75	2	128	1	107	1	112	6	130	4	143	5	170	-	3	19	1.310

PEATONES - Mujeres

Turismo	-	61	-	134	-	40	3	72	-	58	-	63	-	91	-	93	3	93	-	1	6	706
Taxi	-	4	-	2	-	1	-	9	-	3	-	5	-	3	-	10	-	7	-	-	-	44
Autobús	-	-	-	3	-	3	-	4	-	2	-	1	1	2	-	5	-	3	-	-	1	23
Tranvía	-	-	-	-	-	-	-	-	-	-	-	-	-	-	-	-	-	-	-	-	-	-
Camión	-	1	-	3	-	2	-	2	-	4	-	6	-	3	-	4	-	6	-	-	-	31
Furgoneta	-	7	-	11	-	-	-	6	-	10	-	9	-	12	-	20	1	19	-	-	1	94
Velomotor	-	2	-	9	-	5	-	5	-	3	-	2	-	10	1	9	-	4	-	-	1	49
Moto pesada	-	4	-	13	-	4	-	6	-	10	-	13	-	7	-	12	-	15	-	-	-	84
Moto ligera	-	1	-	8	-	3	-	9	-	5	-	4	-	8	-	9	-	10	-	-	-	57
Bicicletas	-	-	-	-	-	-	-	-	-	-	-	-	-	-	-	-	-	1	-	-	-	1
Triciclo a motor	-	-	-	-	-	-	-	-	-	-	-	-	-	-	-	-	-	-	-	-	-	-
Tracción animal	-	-	-	-	-	-	-	-	-	-	-	-	-	-	-	-	-	-	-	-	-	-
Tracción a mano	-	-	-	-	-	-	-	-	-	-	-	-	-	-	-	-	-	-	-	-	-	-
Otros vehículos	-	1	-	-	-	-	-	-	-	1	-	-	-	2	-	1	-	-	-	-	-	5
Totales	-	81	-	183	-	58	3	113	-	96	-	103	1	138	1	163	4	158	-	1	9	1.094

VIAJEROS - Varones

Turismo	-	63	-	58	1	121	1	213	1	104	-	40	-	33	-	28	-	11	-	3	3	674
Taxi	-	8	-	2	-	4	-	10	-	8	-	9	-	9	-	9	-	-	-	-	-	59
Autobús	-	3	-	5	-	5	-	6	-	8	-	11	-	10	-	23	-	31	-	-	-	102
Tranvía	-	-	-	-	-	-	-	-	-	-	-	-	-	-	-	-	-	-	-	-	-	-
Camión	-	-	-	-	-	3	-	4	-	1	-	3	-	-	-	-	-	-	-	-	-	11
Furgoneta	-	1	-	4	-	9	-	13	-	9	-	7	-	5	-	6	-	-	-	-	-	54
Velomotor	-	1	-	3	-	12	-	10	-	-	-	-	-	-	-	-	-	-	-	-	-	26
Moto pesada	-	1	-	8	2	41	1	55	-	5	-	2	-	-	-	-	-	-	-	-	3	112
Moto ligera	-	-	1	6	-	67	-	19	-	1	-	-	-	2	-	1	-	-	-	-	1	96
Bicicletas	-	-	-	-	-	-	-	-	-	-	-	1	-	-	-	-	-	-	-	-	-	1
Triciclo a motor	-	-	-	-	-	-	-	-	-	-	-	-	-	-	-	-	-	-	-	-	-	-
Tracción animal	-	-	-	-	-	-	-	-	-	-	-	-	-	-	-	-	-	-	-	-	-	-
Tracción a mano	-	-	-	-	-	-	-	-	-	-	-	-	-	-	-	-	-	-	-	-	-	-
Otros vehículos	-	-	-	1	-	-	-	1	-	-	-	-	-	-	-	-	-	-	-	-	-	2
Totales	-	77	1	87	3	262	2	331	1	136	-	73	-	59	-	67	-	42	-	3	7	1.137

VIAJEROS - Mujeres

Turismo	-	62	-	67	2	144	3	354	2	142	-	131	1	97	-	72	-	28	-	-	8	1.097
Taxi	-	1	-	4	-	3	-	16	-	15	-	14	-	11	-	10	-	6	-	-	-	80
Autobús	-	4	-	3	-	6	-	20	-	21	-	37	-	61	-	57	-	30	-	1	-	240
Tranvía	-	-	-	-	-	-	-	-	-	-	-	-	-	-	-	-	-	-	-	-	-	-
Camión	-	-	-	-	-	-	-	-	-	-	-	1	-	-	-	-	1	-	-	-	-	2
Furgoneta	-	3	-	2	-	2	-	8	-	3	-	2	-	2	-	1	-	-	-	-	-	23
Velomotor	-	-	-	3	-	12	-	2	-	-	-	-	-	-	-	-	-	-	-	-	-	17
Moto pesada	-	2	-	9	-	58	-	95	-	2	-	-	-	2	-	-	-	-	-	-	-	168
Moto ligera	-	-	-	4	-	39	-	36	-	3	-	-	-	1	-	1	-	-	-	-	-	84
Bicicletas	-	-	-	1	-	-	-	-	-	-	-	-	-	-	-	-	-	-	-	-	-	1
Triciclo a motor	-	-	-	-	-	-	-	-	-	-	-	-	-	-	-	-	-	-	-	-	-	-
Tracción animal	-	-	-	-	-	-	-	-	-	-	-	-	-	-	-	-	-	-	-	-	-	-
Tracción a mano	-	-	-	-	-	-	-	-	-	-	-	-	-	-	-	-	-	-	-	-	-	-
Otros vehículos	-	-	-	-	-	-	-	-	-	-	-	-	-	-	-	-	-	-	-	-	-	-
Totales	-	72	-	93	2	264	3	531	2	186	-	185	1	174	-	141	-	65	-	1	8	1.712

CONDUCTORES - Varones

Turismo	-	-	-	2	2	100	3	526	-	310	1	205	-	130	1	48	-	13	-	7	7	1.341
Taxi	-	-	-	1	-	1	-	19	-	40	-	49	-	25	-	6	-	-	-	1	-	142
Autobús	-	-	-	-	-	-	-	-	-	3	-	1	-	1	-	-	-	-	-	1	-	6
Tranvía	-	-	-	-	-	-	-	-	-	-	-	-	-	-	-	-	-	-	-	-	-	-
Camión	-	-	-	-	-	-	-	10	-	6	-	6	-	3	-	1	-	-	-	-	-	26
Furgoneta	-	-	-	-	-	4	-	34	-	17	-	16	-	13	-	6	-	2	-	-	-	92
Velomotor	-	-	-	3	-	250	1	142	-	61	-	52	-	27	-	8	-	2	-	8	1	553
Moto pesada	-	-	-	1	1	207	2	519	1	115	-	38	1	20	-	11	-	1	-	12	5	923
Moto ligera	-	-	-	1	1	312	1	152	-	32	-	18	-	13	-	1	-	-	-	5	2	534
Bicicletas	-	-	-	20	-	19	-	7	-	2	-	6	-	2	-	1	-	-	-	1	-	58
Triciclo a motor	-	-	-	-	-	-	-	-	-	1	-	-	-	-	-	-	-	-	-	-	-	1
Tracción animal	-	-	-	-	-	-	-	-	-	-	-	-	-	-	-	-	-	-	-	-	-	-
Tracción a mano	-	-	-	-	-	-	-	-	-	-	-	-	-	-	-	-	-	-	-	-	-	-
Otros vehículos	-	-	-	-	-	1	-	2	-	2	-	1	-	-	-	-	-	-	-	-	-	6
Totales	-	-	-	27	4	894	7	1.411	1	589	1	392	1	234	1	82	-	18	-	35	15	3.682

CONDUCTORES - Mujeres

Turismo	-	-	-	-	-	19	-	107	-	76	-	44	1	17	-	5	-	-	-	-	-	1	268
Taxi	-	-	-	-	-	-	-	-	-	-	-	-	-	1	-	-	-	-	-	-	-	-	1
Autobús	-	-	-	-	-	-	-	-	-	-	-	-	-	-	-	-	-	-	-	-	-	-	-
Tranvía	-	-	-	-	-	-	-	-	-	-	-	-	-	-	-	-	-	-	-	-	-	-	-
Camión	-	-	-	-	-	-	-	-	-	-	-	-	-	-	-	-	-	-	-	-	-	-	-
Furgoneta	-	-	-	-	-	-	-	1	-	1	-	1	-	-	-	-	-	-	-	-	-	-	3
Velomotor	-	-	-	-	-	59	-	56	-	9	-	2	-	1	-	-	-	-	-	-	-	-	127
Moto pesada	-	-	-	-	-	11	1	28	-	1	-	-	-	-	-	-	-	-	-	-	-	1	40
Moto ligera	-	-	-	-	-	35	-	34	-	1	-	-	-	-	-	-	-	-	-	-	-	-	70
Bicicletas	-	-	-	-	-	-	-	-	-	1	-	-	-	-	-	-	-	-	-	-	-	-	1
Triciclo a motor	-	-	-	-	-	-	-	-	-	-	-	-	-	-	-	-	-	-	-	-	-	-	-
Tracción animal	-	-	-	-	-	-	-	-	-	-	-	-	-	-	-	-	-	-	-	-	-	-	-
Tracción a mano	-	-	-	-	-	-	-	-	-	-	-	-	-	-	-	-	-	-	-	-	-	-	-
Otros vehículos	-	-	-	-	-	-	-	-	-	-	-	-	-	-	-	-	-	-	-	-	-	-	-
Totales	-	-	-	-	-	124	1	226	-	89	-	47	1	19	-	5	-	-	-	-	-	2	510

5. - Morts i ferits en accidents de circulació, segons mes i hora
5. - Muertos y heridos en accidentes de circulación, según mes y hora

HORAS	ENERO		FEBRERO		MARZO		ABRIL		MAYO		JUNIO		JULIO		AGOSTO		SEPTIEMBRE		OCTUBRE		NOVIEMBRE		DICIEMBRE		TOTAL ANUAL				
	Personas damnif.		Personas damnif.		Personas damnif.		Personas damnif.		Personas damnif.		Personas damnif.		Personas damnif.		Personas damnif.		Personas damnif.		Personas damnif.		Personas damnif.		Personas damnif.		Personas damnif.		Personas damnif.		
	M.	H.	M.	H.	M.	H.	M.	H.	M.	H.	M.	H.	M.	H.	M.	H.	M.	H.	M.	H.	M.	H.	M.	H.	M.	H.	M.	H.	
De 0 a 0,59	6	6	11	9	15	21	9	16	9	16	10	14	15	28	4	13	8	10	17	8	10	10	17	10	11	120	1	189	
De 1 a 1,59	9	13	9	15	19	29	15	17	7	19	19	25	6	9	4	5	11	28	17	13	28	8	17	8	7	124	1	188	
De 2 a 2,59	21	12	8	5	13	26	5	12	10	19	12	23	10	16	19	38	7	13	15	11	13	7	11	7	131	2	239		
De 3 a 3,59	18	26	11	8	12	20	8	11	14	11	16	31	16	27	8	19	9	19	10	18	19	9	15	17	143	5	244		
De 4 a 4,59	14	17	6	10	11	17	10	2	11	16	11	11	4	8	7	12	7	11	10	13	11	9	17	9	114	5	178		
De 5 a 5,59	8	17	6	5	3	5	4	5	4	8	6	11	5	9	9	17	5	6	9	5	9	9	13	9	12	73	2	110	
De 6 a 6,59	6	2	8	6	6	8	6	8	5	5	9	12	11	14	5	6	11	13	8	13	8	9	16	6	91	7	120		
De 7 a 7,59	18	24	25	18	14	15	22	27	13	18	12	12	15	18	10	13	20	20	24	35	20	15	13	15	13	199	1	248	
De 8 a 8,59	18	30	17	17	26	31	19	20	28	35	25	27	16	35	14	25	28	31	22	25	31	22	25	28	21	29	262	2	337
De 9 a 9,59	20	24	16	17	25	31	22	21	23	29	28	32	20	22	12	15	22	21	35	41	20	26	30	38	30	273	3	321	
De 10 a 10,59	22	28	26	36	21	26	21	29	31	33	31	45	27	35	20	26	27	30	46	29	46	29	40	28	29	321	1	403	
De 11 a 11,59	30	35	37	43	39	46	29	37	32	35	26	34	24	29	25	33	18	20	45	55	35	38	36	43	37	376	2	448	
De 12 a 12,59	27	1	35	41	47	55	32	38	39	47	42	57	31	35	26	29	36	49	34	44	44	35	47	27	31	417	2	516	
De 13 a 13,59	45	55	40	47	39	44	40	52	38	45	49	56	41	48	35	45	41	56	44	58	52	57	45	53	50	509	2	616	
De 14 a 14,59	46	54	31	35	25	24	34	39	44	51	40	49	29	35	33	31	56	37	59	75	38	48	50	48	50	461	2	560	
De 15 a 15,59	27	1	29	31	49	34	38	34	42	44	27	31	30	40	20	29	38	48	54	75	41	47	35	48	40	404	2	520	
De 16 a 16,59	22	1	28	26	37	35	46	26	37	33	44	42	34	52	28	52	43	59	43	48	48	48	55	36	52	416	3	558	
De 17 a 17,59	24	27	31	38	53	63	41	45	40	66	47	62	44	61	28	40	39	48	45	61	25	29	50	63	467	2	603		
De 18 a 18,59	50	61	30	35	39	44	46	57	50	69	36	50	38	57	18	26	48	66	38	42	41	54	40	55	474	2	616		
De 19 a 19,59	33	43	32	41	39	51	31	41	49	64	40	48	42	53	29	36	48	59	36	44	27	29	42	56	448	2	565		
De 20 a 20,59	36	45	35	54	37	51	22	26	29	40	38	40	42	40	25	32	27	34	46	66	40	56	22	33	398	3	537		
De 21 a 21,59	22	30	31	42	32	37	33	45	34	43	35	49	39	49	25	43	35	58	36	48	32	58	34	44	388	7	546		
De 22 a 22,59	29	38	30	43	29	39	29	43	35	54	29	43	16	19	24	44	26	45	28	43	36	46	36	51	347	1	508		
De 23 a 23,59	9	20	13	23	14	20	17	28	21	33	16	24	15	18	9	17	13	21	25	25	13	25	13	21	163	1	275		
Indeterminada	-	-	-	-	-	-	-	-	-	-	-	-	-	-	-	-	-	-	-	-	-	-	-	-	-	-	-	-	
Total	548	870	552	573	627	378	555	671	632	685	646	783	570	377	440	267	599	480	702	933	614	480	634	583	271	119	60	944	

Nota:
M = Muertos
H = Heridos

6. - Morts i ferits en accidents de circulació, segons mes i dia de la setmana
6. - Muertos y heridos en accidentes de circulación, según mes y día de la semana

DIAS	ENERO		FEBRERO		MARZO		ABRIL		MAYO		JUNIO		JULIO		AGOSTO		SEPTIEMBRE		OCTUBRE		NOVIEMBRE		DICIEMBRE		TOTAL ANUAL		Promedio de accidentes por día		
	Número total de accidentes		Número total de accidentes		Número total de accidentes		Número total de accidentes		Número total de accidentes		Número total de accidentes		Número total de accidentes		Número total de accidentes		Número total de accidentes		Número total de accidentes		Número total de accidentes		Número total de accidentes		Número total de accidentes				
	M.	H.	M.	H.	M.	H.	M.	H.	M.	H.	M.	H.	M.	H.	M.	H.	M.	H.	M.	H.	M.	H.	M.	H.	M.	H.			
Lunes (49)	62	82	71	95	101	121	65	84	74	94	73	87	84	101	51	63	116	151	90	1119	79	91	98	89	103	955	4	1.198	19,49
Martes (49)	74	84	64	74	65	78	85	94	67	80	89	113	98	135	57	81	87	125	98	2122	91	107	104	126	979	8	1.219	19,98	
Miércoles (48)	95	2118	95	114	59	71	64	71	78	293	65	83	91	116	59	95	62	178	118	161	61	78	72	86	919	11	1.164	19,15	
Jueves (47)	83	98	85	104	68	79	58	74	86	96	70	81	81	125	36	47	85	2116	125	162	106	135	61	70	944	5	1.187	20,09	
Viernes (48)	80	396	113	151	96	121	73	84	115	142	86	1103	65	83	86	1125	93	114	107	144	87	1101	66	91	1.067	10	1.355	22,22	
Sábados y vísperas de fiesta (60)	77	2104	75	110	110	132	110	145	97	1150	147	207	78	104	80	1129	91	124	112	156	86	113	118	163	1.181	10	1.637	19,68	
Domingos y festivos (65)	77	1118	49	85	128	185	100	3160	115	200	116	165	73	2113	71	131	65	98	52	69	104	2168	124	193	1.074	12	1.685	16,52	
Total (366)	548	8700	552	5733	627	3787	555	6712	632	6855	646	7839	570	3777	440	2671	599	4806	702	7933	614	4800	634	5832	7.119	60	9.445	19,45	

Nota

M = Muertos
H = Heridos

7. - Quadre comparatiu del decenni 1971-1980
7. - Cuadro comparativo del decenio 1971-1980

AÑOS	ACCIDENTES				ACCIDENTADOS								VEHÍCULOS QUE INTERVINIERON									
	Choques	Atropellos	Varios	TOTAL	Peatones		Conductores		Viajeros		Ciclistas		TOTALES		Turismo y taxis	Furgoneta camión y triciclo	Autocar-bus	Tranvía	Tracción animal	Motocicleta	Bicicleta	Otros vehículos
					Muertos	Heridos	Muertos	Heridos	Muertos	Heridos	Muertos	Heridos	Muertos	Heridos								
1971	2.838	2.659	681	6.178	50	2.832	12	2.693	4	2.278	-	42	66	7.845	5.363	1.045	452	-	-	1.537	50	62
1972	2.877	2.808	724	6.409	39	2.996	16	2.747	10	2.297	1	52	66	8.092	5.667	960	461	-	-	1.531	62	71
1973	3.217	2.808	943	6.968	37	3.028	13	3.238	10	2.660	-	45	60	8.971	6.049	1.123	525	-	-	1.727	63	59
1974	3.017	2.711	933	6.661	42	2.879	18	3.135	10	2.529	-	51	70	8.594	5.780	975	516	2	-	1.690	65	55
1975	2.939	2.542	1.065	6.546	32	2.756	16	3.049	6	2.570	-	45	54	8.420	5.623	847	625	-	-	1.758	53	60
1976	3.099	2.556	943	6.598	38	2.741	8	3.186	9	2.441	-	37	55	8.405	5.744	890	539	-	-	1.853	44	112
1977	3.167	2.580	849	6.596	33	2.766	12	3.300	3	2.330	-	38	48	8.434	5.857	829	348	-	-	2.070	45	71
1978	3.544	2.629	927	7.100	38	2.830	14	3.743	7	2.553	-	51	59	9.177	6.518	747	347	-	2	2.285	57	52
1979	3.607	2.470	1.101	7.178	40	2.683	24	3.946	11	2.924	-	43	75	9.596	6.405	796	417	-	-	2.362	60	54
1980	3.809	2.234	1.076	7.119	28	2.404	17	4.134	15	2.849	-	58	60	9.445	6.281	814	397	-	-	2.619	61	59

8. - Comparació amb l'any 1979
8. - Comparación con el año 1979

Xifres absolutes i percentatges de participació de vehicles en els accidents
Cifras absolutas y porcentajes de participación de vehículos en los accidentes

CLASE DE VEHÍCULO	AÑO 1979		AÑO 1980	
	Cifras absolutas	%	Cifras absolutas	%
Autoturismo	5.861	58,06	5.742	56,12
Autotaxis	544	5,39	539	5,27
Autocar-bus	417	4,13	397	3,88
Camión	329	3,26	301	2,94
Furgoneta	466	4,62	512	5,-
Ciclomotor	692	6,86	743	7,26
Motocicletas	1.670	16,54	1.876	18,34
Bicicletas	60	0,59	61	0,60
Otros vehículos	55	0,54	60	0,59
Total	10.094	100	10.231	100

9. - Cens de vehicles i vehicles accidentats en el decenni 1971-1980
9. - Censo de vehículos y vehículos accidentados en el decenio 1971-1980

CLASE DE VEHICULO	1971			1972			1973			1974			1975		
	Censo	Vehículos accidentados	Vehículos accidentados por 100 censados	Censo	Vehículos accidentados	Vehículos accidentados por 100 censados	Censo	Vehículos accidentados	Vehículos accidentados por 100 censados	Censo	Vehículos accidentados	Vehículos accidentados por 100 censados	Censo	Vehículos accidentados	Vehículos accidentados por 100 censados
Autoturismo	308.540	4.657	1,51	329.854	4.989	1,51	350.535	5.409	1,54	387.447	5.271	1,36	450.804	5.098	1,13
Auto-taxis (1)	7.807	706	9,04	7.815	678	8,68	8.344	640	7,67	8.348	509	6,10	9.634	525	5,45
Autocar-bus	2.029	452	22,28	2.110	461	21,85	2.257	525	23,26	2.647	516	19,49	3.143	625	19,89
Tranvía (2)	6 (2)	6	100	6 (2)	-	-	6 (2)	-	-	6 (2)	2	33,33	6 (2)	-	-
Camión y comercial	34.736	1.033	2,97	40.143	946	2,36	39.918	1.118	2,80	38.389	966	2,52	41.457	847	2,04
Motocicleta	36.770	891	2,42	31.155	841	2,70	29.815	919	3,08	32.187	966	3	39.490	1.076	2,72
Ciclomotor	10.072	646	6,41	12.414	690	5,56	11.308	808	7,15	11.780	724	6,15	12.509	682	5,45
Triciclo a motor	2.540	12	0,47	1.841	14	0,76	1.262	5	0,40	1.140	9	0,79	1.363	-	-
Triciclo a pedal	1	-	-	1	-	-	-	-	-	-	-	-	-	-	-
Bicicleta (3)	1.494	50	3,35	1.462	62	4,24	1.259	63	5	1.890	65	3,44	1.915	53	2,77
Tracción animal (3)	57	-	-	53	-	-	40	-	-	37	-	-	30	-	-
Totales	404.052	8.453	2,09	426.854	8.681	2,03	444.744	9.487	2,13	483.871	9.028	1,87	560.351	8.906	1,59

CLASE DE VEHICULO	1976			1977			1978			1979			1980		
	Censo	Vehículos accidentados	Vehículos accidentados por 100 censados	Censo	Vehículos accidentados	Vehículos accidentados por 100 censados	Censo	Vehículos accidentados	Vehículos accidentados por 100 censados	Censo	Vehículos accidentados	Vehículos accidentados por 100 censados	Censo	Vehículos accidentados	Vehículos accidentados por 100 censados
Autoturismo	497.671	5.247	1,05	518.502	5.370	1,04	539.451	5.970	1,11	556.708	5.861	1,05	565.253	6.281	1,11
Auto-taxis (1)	10.022	497	4,96	10.197	487	4,78	10.829	548	5,06	11.009	544	4,94	-	-	-
Autocar-bus	2.957	539	18,22	3.033	348	11,47	3.023	347	11,48	2.959	417	14,09	2.457	397	16,16
Tranvía (2)	6 (2)	-	-	6 (2)	-	-	6 (2)	-	-	6 (2)	-	-	6	-	-
Camión y comercial	40.125	890	2,22	38.695	827	2,14	41.564	747	1,80	52.540	795	1,51	63.540	813	1,28
Motocicleta	46.415	1.101	2,37	43.519	1.353	3,11	46.725	1.477	3,16	48.845	1.670	3,42	72.053	2.619	3,63
Ciclomotor	13.587	752	5,53	13.620	717	5,26	14.105	808	5,73	14.951	692	4,63	-	-	-
Triciclo a motor	1.240	-	-	852	2	0,23	511	-	-	539	-	-	-	-	-
Triciclo a pedal	-	-	-	-	-	-	-	-	-	-	-	-	-	-	-
Bicicleta (3)	2.000	44	2,20	2.000	45	2,25	2.000	57	2,85	2.000	60	3	2.000	61	3,05
Tracción animal (3)	30	-	-	30	-	-	30	2	6,67	30	-	-	30	-	-
Totales	614.053	9.070	1,48	630.454	9.149	1,45	658.244	9.956	1,51	689.587	10.039	1,46	705.339	10.171	1,44

- (1) Licencias concedidas.
(2) Corresponden al tranvía de acceso al funicular del Tibidabo.
(3) Cifra estimada.

13. Concentración y distribución de productos por actividad

14. Principales actividades

15. Principales productos

16. Principales servicios

17. Principales insumos

18. Principales recursos humanos

19. Principales recursos financieros

20. Principales recursos tecnológicos

21. Principales recursos ambientales

22. Principales recursos institucionales

23. Principales recursos legales

24. Principales recursos políticos

25. Principales recursos sociales

26. Principales recursos culturales

27. Principales recursos espirituales

28. Principales recursos filosóficos

29. Principales recursos científicos

30. Principales recursos artísticos

31. Principales recursos literarios

32. Principales recursos musicales

33. Principales recursos teatrales

34. Principales recursos cinematográficos

35. Principales recursos televisivos

36. Principales recursos radiofónicos

37. Principales recursos editoriales

38. Principales recursos de imprenta

39. Principales recursos de distribución

40. Principales recursos de venta

41. Principales recursos de atención al cliente

42. Principales recursos de soporte técnico

43. Principales recursos de mantenimiento

44. Principales recursos de seguridad

45. Principales recursos de cumplimiento normativo

46. Principales recursos de gestión de riesgos

47. Principales recursos de sostenibilidad

27 - Causa de Atención a Reclamaciones recibidas por el cliente 18.11.1980

28 - Causa de Atención a Reclamaciones recibidas por el cliente 18.11.1980

Causa	1979		1980		1981		1982		1983		1984		1985		1986		1987		1988		1989		1990		
	Atendidas	Por atender	Atendidas	Por atender	Atendidas	Por atender	Atendidas	Por atender	Atendidas	Por atender	Atendidas	Por atender	Atendidas	Por atender	Atendidas	Por atender	Atendidas	Por atender	Atendidas	Por atender	Atendidas	Por atender	Atendidas	Por atender	
Atención al cliente	1000	500	1200	600	1500	750	1800	900	2000	1000	2200	1100	2500	1200	2800	1300	3000	1400	3200	1500	3500	1600	3800	1700	4000
Atención a proveedores	500	250	600	300	700	350	800	400	900	450	1000	500	1100	550	1200	600	1300	650	1400	700	1500	750	1600	800	1700
Atención a socios	300	150	350	175	400	200	450	225	500	250	550	275	600	300	650	325	700	350	750	375	800	400	850	425	900
Atención a empleados	200	100	250	125	300	150	350	175	400	200	450	225	500	250	550	275	600	300	650	325	700	350	750	375	800
Atención a la comunidad	100	50	120	60	140	70	160	80	180	90	200	100	220	110	240	120	260	130	280	140	300	150	320	160	340
Atención a la prensa	50	25	60	30	70	35	80	40	90	45	100	50	110	55	120	60	130	65	140	70	150	75	160	80	170
Atención a la legislación	30	15	35	17.5	40	20	45	22.5	50	25	55	27.5	60	30	65	32.5	70	35	75	37.5	80	40	85	42.5	90
Atención a la fiscalidad	20	10	25	12.5	30	15	35	17.5	40	20	45	22.5	50	25	55	27.5	60	30	65	32.5	70	35	75	37.5	80
Atención a la competencia	10	5	12	6	14	7	16	8	18	9	20	10	22	11	24	12	26	13	28	14	30	15	32	16	34
Atención a la innovación	5	2.5	6	3	7	3.5	8	4	9	4.5	10	5	11	5.5	12	6	13	6.5	14	7	15	7.5	16	8	17
Atención a la calidad	3	1.5	4	2	5	2.5	6	3	7	3.5	8	4	9	4.5	10	5	11	5.5	12	6	13	6.5	14	7	15
Atención a la seguridad	2	1	2.5	1.25	3	1.5	3.5	1.75	4	2	4.5	2.25	5	2.5	5.5	2.75	6	3	6.5	3.25	7	3.5	7.5	3.75	8
Atención a la ética	1	0.5	1.2	0.6	1.4	0.7	1.6	0.8	1.8	0.9	2	1	2.2	1.1	2.4	1.2	2.6	1.3	2.8	1.4	3	1.5	3.2	1.6	3.4
Atención a la responsabilidad social	0.5	0.25	0.6	0.3	0.7	0.35	0.8	0.4	0.9	0.45	1	0.5	1.1	0.55	1.2	0.6	1.3	0.65	1.4	0.7	1.5	0.75	1.6	0.8	1.7
Atención a la transparencia	0.2	0.1	0.25	0.125	0.3	0.15	0.35	0.175	0.4	0.2	0.45	0.225	0.5	0.25	0.55	0.275	0.6	0.3	0.65	0.325	0.7	0.35	0.75	0.375	0.8
Atención a la sostenibilidad	0.1	0.05	0.12	0.06	0.14	0.07	0.16	0.08	0.18	0.09	0.2	0.1	0.22	0.11	0.24	0.12	0.26	0.13	0.28	0.14	0.3	0.15	0.32	0.16	0.34

IX

EDIFICIS I HABITATGES – EDIFICIOS Y VIVIENDAS

Fonts – Fuentes:

- Censos de Edificios y Viviendas de 1980.
- «Boletín de Estadística y Coyuntura» de la Cámara de Comercio, Industria y Navegación de Barcelona.

EDIFICIS I HABITATGES - EDIFICIOS Y VIVIENDAS

Fonts - Fuentes:
- Censos de Edificios y Viviendas de 1880
- Boletín de Estadística y Construcción de la Cámara de Comercio, Industria y Navegación de Barcelona

**1. – Habitatges de protecció oficial
posats en servei (1976-1980)
(província de Barcelona)**

**1. – Viviendas de protección oficial
puestas en servicio (1976-1980)
(província de Barcelona)**

AÑOS	Número viviendas
1976	18.954
1977	9.486
1978	12.889
1979	11.500
1980:	
1.º trimestre	1.655
2.º trimestre	2.408
3.º trimestre	2.012
4.º trimestre	1.983
Total	8.058

**2. – Projectes d'habitatge visats pel Col·legi
d'Arquitectes (1976-1980)
(província de Barcelona)**

**2. – Proyectos de viviendas visados por
el Colegio de Arquitectos (1976-1980)
(província de Barcelona)**

AÑOS	Protegidas	Libres	TOTAL
1976	10.927	51.601	62.528
1977	14.897	27.167	42.064
1978	12.025	21.691	33.716
1979	12.933	23.547	36.480
1980:			
Enero	1.443	2.604	4.047
Febrero	694	1.704	2.398
Marzo	733	1.622	2.355
Abril	25	2.997	3.022
Mayo	410	2.323	2.733
Junio	38	2.168	2.206
Julio	62	2.555	2.617
Agosto	88	2.142	2.230
Septiembre	55	1.843	1.898
Octubre	201	2.558	2.759
Noviembre	18	1.780	1.798
Diciembre	95	1.939	2.034
Total	3.862	26.235	30.097

**3. – Cens d'Edificis, Habitatges i Locals de 1980
3. – Censo de Edificios, Viviendas y Locales de 1980**

DISTRITO	Edificios	VIVIENDAS								
		FAMILIARES				ALOJAMIENTOS				Locales
		TOTAL	Principales	Secundarias	Desocupadas	TOTAL	Fijos	Móviles	Colectivas	
I	3.147	21.953	19.491	484	1.978	-	-	-	304	6.412
II	4.858	47.131	40.977	1.328	4.826	15	15	-	31	7.796
III	8.272	57.334	46.425	2.465	8.444	5	2	3	157	8.832
IV	3.513	35.050	29.972	949	4.129	24	24	-	136	10.951
V	2.274	21.075	18.562	471	2.042	-	-	-	205	5.243
VI	2.521	34.453	29.468	897	4.088	-	-	-	73	8.110
VII	6.050	54.518	46.290	986	7.242	-	-	-	26	8.432
VIII	8.485	64.448	55.813	1.077	7.558	2	1	1	98	12.209
IX	18.635	140.802	125.199	1.370	14.233	358	357	1	58	17.720
X	7.365	62.899	53.458	441	9.000	15	14	1	13	10.859
XI	3.313	44.697	36.866	1.445	6.386	6	5	1	39	8.900
XII	11.851	89.154	77.317	2.486	9.351	107	107	-	60	11.863
Total	80.284 (1)	673.514	579.838	14.399	79.277	532	525	7	1.200	117.327

- (1) Desglose:
28.016 destinados exclusivamente a vivienda
40.860 destinados principalmente a vivienda
755 destinados a vivienda colectiva
10.653 no destinados a vivienda

1 - Habitats de parcelas oficials posats en servei (1978-1980) (provincia de Barcelona)
 1 - Viviendas de parcelas oficials puestas en servicio (1978-1980) (provincia de Barcelona)

Año	Habitats de parcelas oficials posats en servicio (1978-1980)	Viviendas de parcelas oficials puestas en servicio (1978-1980)
1978	18.954	11.800
1979	8.488	11.800
1980	7.882	8.008
Total	35.324	31.608

2 - Parcelas d'habitatge vistes pel Col·legi d'Arquitectes (1978-1980) (provincia de Barcelona)
 2 - Parcelas de vivienda vistas por el Colegio de Arquitectos (1978-1980) (provincia de Barcelona)

Año	Parcelas d'habitatge vistes pel Col·legi d'Arquitectes (1978-1980)	Parcelas de vivienda vistas por el Colegio de Arquitectos (1978-1980)
1978	10.881	51.001
1979	14.887	32.107
1980	12.933	22.747
Total	28.699	105.855

3 - Cens d'edificis, habitats i locals de 1980
 3 - Censo de edificios, viviendas y locales de 1980

Districte	VIVIENDAS				EDIFICIOS			
	Total	Parcelas	Superficie construida	Localidades	Total	Parcelas	Superficie construida	Localidades
I	5.147	18.181	484	1.978	17.923	18.181	484	1.978
II	8.528	40.977	1.328	4.938	47.121	40.977	1.328	4.938
III	8.278	48.328	2.488	8.444	57.358	48.328	2.488	8.444
IV	2.818	20.972	949	4.138	20.000	20.972	949	4.138
V	2.274	10.882	471	2.047	11.078	10.882	471	2.047
VI	5.821	28.882	991	4.089	34.483	28.882	991	4.089
VII	8.070	40.200	688	2.742	54.278	40.200	688	2.742
VIII	8.488	58.872	1.937	2.929	64.448	58.872	1.937	2.929
IX	18.638	128.188	1.970	14.232	140.802	128.188	1.970	14.232
X	7.358	38.428	441	3.070	45.828	38.428	441	3.070
XI	2.218	38.888	1.148	8.982	44.687	38.888	1.148	8.982
XII	11.881	77.211	1.408	4.981	89.184	77.211	1.408	4.981
Total	80.284(1)	520.928	14.288	19.937	672.874	520.928	14.288	19.937

(1) Després de 40.800 edificis, parcel·les i locals i 288 habitats i vivendes, 788 edificis i vivendes col·legis i 10.823 no destinats a vivendes.

X

FINANCES, INDÚSTRIA I COMERÇ FINANZAS, INDUSTRIA Y COMERCIO

Fonts – Fuentes:

- Caixes d'estalvis
- Cajas de ahorro
- Boletín del Instituto Nacional de Estadística
- Boletín de «Estadística y Coyuntura» de la Cámara Oficial de Comercio, Industria y Navegación de Barcelona
- Àrea de Finances de l'Ajuntament de Barcelona
- Gabinet Tècnic de Programació de l'Ajuntament de Barcelona

Nota.

Aquest capítol, en la present edició, ha estat ampliat incloent-hi les taules següents:

- Societats, que abans surtien en capítol apart (VII)
- Evolució del nombre d'oficines de caixes i bancs
- Índex de contractació a la Borsa de Barcelona
- Suspensions de pagaments i fallides
- Importacions i exportacions per les duanes de Barcelona

Nota.

Este capítulo en la presente edición ha sido ampliado incluyendo las tablas siguientes:

- Sociedades, que antes salían en capítulo aparte (VII)
- Evolución del número de oficinas bancarias y de ahorro
- Índice de contratación en la Bolsa de Barcelona
- Suspensiones de pagos y quiebras
- Importaciones y exportaciones por las aduanas de Barcelona

FINANZAS, INDUSTRIA Y COMERCIO
FINANCES, INDUSTRY AND COMMERCE

Fontes - Fuentes

- Cajas de Pensiones
- Cajas de Ahorro
- Comité del Instituto Nacional de Estadística
- Oficina de Estadística y Cuentas de la Cámara Oficial de Comercio, Industria y Navegación de Barcelona
- Área de Finanzas del Ayuntamiento de Barcelona
- Gabinete Técnico de Programación del Ayuntamiento de Barcelona

Nota

Este informe es la presente edición de los datos
recopilados durante los meses de mayo y junio
de 1977. Los datos de los meses de julio y agosto
de 1977, así como los datos de los meses de
septiembre y octubre de 1977, se publicarán
en el próximo informe.

Nota

Aquest informe és la present edició de les dades
recollides durant els mesos de maig i juny
de 1977. Les dades dels mesos de juliol i agost
de 1977, així com les dades dels mesos de
setembre i octubre de 1977, es publicaran
en el proper informe.

1. CAIXES D'ESTALVIS – CAJAS DE AHORROS

1.1. – Caixa d'Estalvis de Barcelona i Mont de Pietat 1.1. – Caja de Ahorros y Monte de Piedad de Barcelona (1)

AÑOS	Imposiciones Pesetas	Reintegros Pesetas	Número de imponentes en fin de año	Saldos de imposiciones en fin de año Pesetas
1976	170.510.598.630	159.724.810.903	1.172.359	85.114.809.776
1977	237.285.025.336	223.788.064.976	1.223.089	98.611.770.138
1978	314.813.768.678	299.095.535.354	1.271.314	114.330.003.465
1979	399.738.641.434	378.928.142.523	1.386.104	135.140.502.375
1980:				
1.º trimestre	170.073.088.412	165.216.930.117	1.900.714	182.014.146.022
2.º trimestre	173.077.601.013	170.377.386.997	1.903.979	184.511.558.330
3.º trimestre	167.151.846.906	160.327.930.436	1.910.710	191.335.474.798
4.º trimestre	202.208.921.285	189.416.136.528	1.631.557	204.128.259.554
Totales	712.511.457.616	685.338.384.078	1.631.557	204.128.259.554

(1) Datos de la provincia.

1.2. – Caixa de Pensions per a la Vellesa i d'Estalvis 1.2. – Caja de Pensiones para la Vejez y de Ahorros

Movimiento de la Sección de Ahorros en la capital (1)

AÑOS	Imposiciones Pesetas	Reintegros Pesetas	Número de imponentes en fin de año	Saldos de imposiciones en fin de año Pesetas
1976	198.183.731.735	187.094.659.066	1.292.866	90.943.150.110
1977	283.232.990.585	267.648.611.785	1.357.598	106.527.528.910
1978	422.220.584.330	390.722.868.888	1.457.827	138.025.244.352
1979	572.928.192.992	547.300.689.170	1.538.159	163.652.748.176
1980:				
1.º trimestre	149.379.778.680	147.127.644.960	1.511.238	165.904.881.895
2.º trimestre	134.384.852.782	132.695.609.258	1.533.439	167.594.125.420
3.º trimestre	137.731.835.222	134.969.574.841	1.551.545	170.356.385.802
4.º trimestre	160.955.217.101	152.287.861.717	1.556.296	179.023.741.186
Totales	582.451.683.785	567.080.690.776	1.556.296	179.023.741.186

(1) Está excluido de los totales de ahorro el movimiento de operaciones y saldos efectuados por los órganos gestores de la Seguridad Social.

1.3. – Caixa d'Estalvis de Catalunya 1.3. – Caja de Ahorros de Cataluña (1)

AÑOS	Imposiciones Pesetas	Reintegros Pesetas	Saldos de imposiciones en fin de año Pesetas
1976	96.185.403.209	90.615.644.172	35.090.803.761
1977	128.406.406.737	121.796.284.054	41.700.926.441
1978	151.095.498.055	144.693.195.604	48.103.228.891
1979	191.973.698.808	182.740.112.926	57.336.714.771
1980:			
1.º trimestre	55.709.631.054	53.324.322.618	59.722.023.208
2.º trimestre	53.547.190.155	52.568.961.280	60.700.252.082
3.º trimestre	50.779.084.933	50.030.500.668	61.448.836.346
4.º trimestre	63.044.307.714	60.471.674.572	65.838.472.825
Totales	223.080.213.856	216.395.459.138	65.838.472.825

(1) Está excluido de los totales de ahorro el movimiento de operaciones y saldos efectuados por los órganos gestores de la Seguridad Social.

1.4. – Evolució del nombre d'oficines de les caixes d'estalvis a Barcelona
1.4. – Evolución del número de oficinas de las cajas de Ahorro en Barcelona

AÑO	Caja de Pensiones		Caja de Barcelona		Caja de Cataluña		Otras cajas		TOTAL	
	Número	%	Número	%	Número	%	Número	%	Número	%
1.- Barcelona ciudad										
1975	58	31,2	61	32,8	48	25,8	19	10,2	186	100
1976	61	27,5	77	34,7	54	24,3	30	13,5	222	100
1977	86	31,8	77	28,5	69	25,6	38	14,1	270	100
1978	97	32,8	82	27,7	74	25,-	43	14,5	296	100
1979	120	35,1	115	33,6	86	25,2	21	6,1	342	100
1980	142	35,6	140	35,1	94	23,6	23	5,8	399	100
Incremento medio anual (%)	29,-		25,9		19,2		4,2		22,9	
2.- Resto de la provincia de Barcelona										
1975	99	22,3	29	6,5	70	15,7	247	55,5	445	100
1976	130	22,3	64	11,-	109	18,7	280	48,-	583	100
1977	170	25,4	67	10,-	125	18,6	308	46,-	670	100
1978	210	28,-	71	9,5	132	17,6	337	44,9	750	100
1979	234	28,6	100	12,2	139	17,-	345	42,2	818	100
1980	268	29,1	121	13,1	162	17,6	369	40,1	920	100
Incremento medio anual (%)	34,1		63,5		26,3		9,9		21,-	

1.5. – Anàlisi de l'expansió bancària
1.5. – Análisis de la expansión bancaria

Dades corresponents a Barcelona Ciutat
 Datos correspondientes a Barcelona Ciudad

AÑO	Población	Número de Oficinas	Habitantes por Oficina
1.- Bancos			
1975	1.800.000	470	3.830
1976	1.816.316	714	2.544
1977	1.886.921	771	2.447
1978	1.902.713	671	2.836
1979	1.906.998	728	2.619
(*) 1980	1.906.998	767	2.486
Incremento medio anual:			12,6 %
2.- Cajas			
1975	1.800.000	196	9.184
1976	1.816.316	226	8.037
1977	1.886.921	271	6.963
1978	1.902.713	291	6.539
1979	1.906.998	330	5.779
(*) 1980	1.906.998	389	4.902
Incremento medio anual:			19,7 %
3.- Total bancos y cajas			
1975	1.800.000	666	2.703
1976	1.816.316	940	1.932
1977	1.886.921	1.042	1.811
1978	1.902.713	962	1.978
1979	1.906.998	1.058	1.802
(*) 1980	1.906.998	1.156	1.650
Incremento medio anual:			14,7 %

Nota: (*) Datos de población, de 1979.

2. – Societats mercantils
2. – Sociudades mercantiles

Provincia de Barcelona

2.1. – Xifres generals
2.1. – Cifras generales

2.1.1. – Societats creades inscrites en el registre mercantil
2.1.1. – Sociudades creadas inscritis en el registro mercantil

AÑO	Anónimas		Limitadas		Otras		TOTAL	
	N.º	Capital (miles ptas.)	N.º	Capital (miles ptas.)	N.º	Capital (miles ptas.)	N.º	Capital (miles ptas.)
1976	2.332	5.205.628	144	81.428	–	–	2.476	5.287.056
1977	1.522	3.510.230	145	133.118	–	–	1.667	3.643.348
1978	1.615	5.021.654	128	147.056	–	–	1.743	5.168.710
1979	–	–	–	–	–	–	–	–
1980:								
1.º trimestre	494	1.653.990	42	66.052	–	–	536	1.720.042
2.º trimestre	866	2.478.288	36	30.350	–	–	902	2.508.638
3.º trimestre	237	768.567	4	1.800	–	–	241	770.367
4.º trimestre	663	2.321.366	31	65.260	–	–	694	2.386.626
Totales	2.260	7.222.211	113	163.462	–	–	2.373	7.385.673

2.1.2. – Societats modificades
2.1.2. – Sociudades modificadas

Per augment de capital
Por aumento de capital

AÑO	Anónimas		Limitadas		Otras		TOTAL	
	N.º	Capital (miles ptas.)	N.º	Capital (miles ptas.)	N.º	Capital (miles ptas.)	N.º	Capital (miles ptas.)
1976	795	18.299.004	12	66.642	–	–	807	18.365.646
1977	809	8.282.990	7	18.556	–	–	816	8.301.546
1978	676	7.096.805	3	72.950	–	–	679	7.169.755
1979	–	–	–	–	–	–	–	–
1980:								
1.º trimestre	191	7.714.416	4	4.800	–	–	195	7.719.216
2.º trimestre	272	7.383.307	4	9.500	–	–	276	7.392.807
3.º trimestre	218	7.162.500	7	60.150	–	–	225	7.222.650
4.º trimestre	274	10.395.300	6	87.900	–	–	280	10.483.200
Totales	955	32.655.523	21	162.350	–	–	976	32.817.873

2.1.3. – Societats dissoltes
2.1.3. – Sociudades disueltas

AÑO	Anónimas		Limitadas		Otras		TOTAL	
	N.º	Capital (miles ptas.)	N.º	Capital (miles ptas.)	N.º	Capital (miles ptas.)	N.º	Capital (miles ptas.)
1976	82	472.334	16	15.638	–	–	98	487.972
1977	63	705.565	2	352	–	–	65	705.917
1978	38	280.756	1	500	–	–	39	281.256
1979	–	–	–	–	–	–	–	–
1980:								
1.º trimestre	19	159.240	–	–	–	–	19	159.240
2.º trimestre	110	583.146	4	8.700	–	–	114	591.846
3.º trimestre	45	1.158.156	–	–	–	–	45	1.158.156
4.º trimestre	115	445.161	–	–	–	–	115	445.161
Totales	289	2.345.703	4	8.700	–	–	293	2.354.403

2.2. – Branques d'activitat
2.2. – Ramas de actividad

2.2.1. – Societats creades
2.2.1. – Societades creadas

Nombre de societats creades i capital nominal fundacional, en milers de pessetes
Número de sociedades creadas y capital nominal fundacional, en miles de pesetas

2.2.1.1. – Anònimes
2.2.1.1. – Anónimas

AÑO	O. Agricultura, ganadería, caza, silvicultura y pesca		I. Minas y canteras		II-III. Industrias manufactureras		IV. Industrias de la construcción		V. Electricidad, gas, agua y saneamiento		VI-1. Comercio		VI-2. Bancos y establecimientos financieros		VI-3. Entidades de seguros		VI-4. Inmobiliarias		VII. Transporte, almacenaje y comunicaciones		VIII. Prestación de servicios		TOTAL	
	N.º	Capital	N.º	Capital	N.º	Capital	N.º	Capital	N.º	Capital	N.º	Capital	N.º	Capital	N.º	Capital	N.º	Capital	N.º	Capital	N.º	Capital		
1976	27	535.654	3	9.500	540	1.069.180	284	507.334	23	16.070	572	1.020.978	146	561.402	7	176.640	344	855.309	45	70.595	241	382.966	2.332	5.205.628
1977	17	121.200	3	2.500	384	950.183	150	326.329	24	27.508	335	655.560	90	453.261	1	1.000	318	613.063	57	66.416	143	293.210	1.522	3.510.230
1978	23	33.300	1	500	383	2.025.408	127	369.844	26	29.850	438	1.055.480	69	126.711	1	500	319	685.084	72	271.440	156	424.147	1.615	5.021.654
1979	-	-	-	-	-	-	-	-	-	-	-	-	-	-	-	-	-	-	-	-	-	-	-	-
1980:	-	-	-	-	-	-	-	-	-	-	-	-	-	-	-	-	-	-	-	-	-	-	-	-
1.º trimestre	6	27.650	1	5.000	17	41.350	45	123.100	79	461.650	21	47.660	189	438.176	20	31.410	109	467.094	7	10.900	494	1.653.990	7	10.900
2.º trimestre	5	4.800	1	13.500	27	162.450	61	263.765	153	574.968	78	168.425	273	662.500	40	76.730	190	438.770	38	112.380	866	2.478.288	38	112.380
3.º trimestre	2	6.200	1	1.000	8	57.840	20	44.200	50	153.030	21	68.370	64	294.440	15	30.550	36	55.927	20	57.910	237	768.567	20	57.910
4.º trimestre	8	17.052	2	1.750	17	38.625	97	224.600	130	713.367	50	174.118	170	474.284	22	163.260	130	426.115	37	88.195	663	2.321.366	37	88.195
Total	21	55.702	5	20.350	69	300.265	223	655.665	412	1.903.015	170	458.573	696	1.869.400	97	301.950	465	1.387.906	102	269.385	2.260	7.222.211	102	269.385

2.2.1.2. – Limitades
2.2.1.2. – Limitadas

AÑO	O. Agricultura, ganadería, caza, silvicultura y pesca		I. Minas y canteras		II-III. Industrias manufactureras		IV. Industrias de la construcción		V. Electricidad, gas, agua y saneamiento		VI-1. Comercio		VI-2. Bancos y establecimientos financieros		VI-3. Entidades de seguros		VI-4. Inmobiliarias		VII. Transporte, almacenaje y comunicaciones		VIII. Prestación de servicios		TOTAL	
	N.º	Capital	N.º	Capital	N.º	Capital	N.º	Capital	N.º	Capital	N.º	Capital	N.º	Capital	N.º	Capital	N.º	Capital	N.º	Capital	N.º	Capital		
1976	-	-	2	2.000	40	23.560	13	8.400	5	2.250	37	13.984	-	-	-	-	22	16.270	16	11.714	9	3.250	144	81.428
1977	3	5.100	-	-	52	44.297	8	6.750	7	15.400	27	22.445	2	321	-	-	20	22.060	19	15.565	7	1.180	145	133.118
1978	-	-	1	150	38	51.766	4	17.000	1	100	38	39.690	-	-	-	-	17	8.360	16	19.590	13	10.400	128	147.056
1979	-	-	-	-	2	11.000	1	1.500	9	21.500	1	21.500	1	300	27	28.105	5	1.300	1	400	2	350	48	64.445
1980:	-	-	-	-	-	-	-	-	-	-	-	-	-	-	-	-	-	-	-	-	-	-	-	-
1.º trimestre	-	-	-	-	-	-	4	5.480	8	12.150	4	4.000	19	39.650	2	2.250	3	1.722	2	800	2	800	42	66.052
2.º trimestre	-	-	-	-	-	-	2	2.500	5	2.900	2	350	9	6.100	6	2.600	10	14.600	2	1.300	2	1.300	36	30.350
3.º trimestre	-	-	-	-	-	-	2	300	-	1.000	1	1.000	1	1.000	-	-	-	-	-	-	1	500	4	1.800
4.º trimestre	-	-	-	-	-	-	4	6.850	6	8.500	4	9.850	12	26.410	-	-	2	4.950	3	8.700	3	8.700	31	65.260
Total	-	-	-	-	-	-	12	15.130	19	23.550	10	14.200	41	73.160	8	4.850	15	21.272	8	11.300	113	163.462	113	163.462

2.2.2. - Societats modificades
2.2.2. - Societats modificades

Nombre de societats que augmenten el seu patrimoni i capital emès, en milers de pessetes
Número de societats que augmenten su patrimonio y capital emitido, en miles de pesetas

2.2.2.1. - Anònimes
2.2.2.1. - Anónimas

AÑO	O. Agricultura, ganadería y pesca		I. Minas y canteras		II. Industrias manufactureras		IV. Industrias de la construcción		V. Electricidad, gas, agua y saneamiento		VI-1. Comercio		VI-2. Bancos y establecimientos financieros		VI-3. Entidades de seguros		VI-4. Inmobiliarias		VII. Transporte, almacenaje y comunicaciones		VIII. Prestación de servicios		TOTAL	
	N.º	Capital	N.º	Capital	N.º	Capital	N.º	Capital	N.º	Capital	N.º	Capital	N.º	Capital	N.º	Capital	N.º	Capital	N.º	Capital	N.º	Capital		
1976	16	177.670	1	15.000	222	3.954.517	78	621.449	10	5.211.920	117	785.472	60	4.385.806	2	26.500	223	2.017.428	15	60.360	51	972.882	795	18.229.004
1977	20	252.695	7	22.052	183	1.839.992	67	799.136	8	27.890	137	934.560	51	1.150.533	1	500	288	2.756.237	10	35.230	37	464.075	809	8.282.990
1978	12	87.890	1	1.900	170	1.784.483	59	791.395	9	69.540	123	963.576	36	748.911	-	-	207	2.347.932	11	81.490	48	319.688	676	7.096.805
1979	-	-	-	-	-	-	-	-	-	-	-	-	-	-	-	-	-	-	-	-	-	-	-	-
1980:	-	-	-	-	-	-	-	-	-	-	-	-	-	-	-	-	-	-	-	-	-	-	-	-
1.º trimestre	-	-	-	-	15	976.902	14	123.004	33	1.203.915	6	205.220	49	659.340	7	13.500	65	452.275	2	3.260	191	7.714.416	191	7.714.416
2.º trimestre	4	235.800	3	1.767.947	15	831.466	25	400.133	49	1.411.961	17	245.188	61	538.031	4	206.530	88	1.702.119	6	44.127	272	7.383.307	272	7.383.307
3.º trimestre	2	20.025	1	1.199.910	7	253.350	27	680.198	42	2.289.239	18	790.002	42	714.655	10	60.300	59	2.043.576	10	111.245	218	7.162.500	218	7.162.500
4.º trimestre	5	124.700	3	36.000	22	2.413.050	34	346.631	42	1.714.179	24	813.440	57	1.653.554	9	63.500	69	2.851.263	9	378.983	274	10.395.300	274	10.395.300
Total	11	380.525	7	3.003.857	59	4.474.768	100	1.549.971	166	5.619.294	65	2.053.880	209	3.565.580	30	343.830	281	11.126.233	27	537.615	955	32.655.525	955	32.655.525

2.2.2.2. - Limitades
2.2.2.2. - Limitadas

AÑO	O. Agricultura, ganadería y pesca		I. Minas y canteras		II. Industrias manufactureras		IV. Industrias de la construcción		V. Electricidad, gas, agua y saneamiento		VI-1. Comercio		VI-2. Bancos y establecimientos financieros		VI-3. Entidades de seguros		VI-4. Inmobiliarias		VII. Transporte, almacenaje y comunicaciones		VIII. Prestación de servicios		TOTAL	
	N.º	Capital	N.º	Capital	N.º	Capital	N.º	Capital	N.º	Capital	N.º	Capital	N.º	Capital	N.º	Capital	N.º	Capital	N.º	Capital	N.º	Capital		
1976	-	-	-	-	8	49.950	-	-	-	-	1	492	-	-	-	-	2	6.200	-	-	1	10.000	12	66.642
1977	-	-	-	-	1	8.000	1	4.350	-	-	2	2.500	-	-	-	-	-	-	1	3.006	2	700	7	18.556
1978	-	-	-	-	1	18.000	-	-	-	-	-	-	1	30.000	-	-	1	29.450	-	-	-	-	3	72.950
1979	-	-	-	-	1	6.000	-	-	-	-	-	-	-	-	-	-	-	-	-	-	-	-	1	6.000
1980:	-	-	-	-	-	-	-	-	-	-	-	-	-	-	-	-	-	-	-	-	-	-	-	-
1.º trimestre	-	-	-	-	-	-	1	2.000	1	2.000	1	700	-	-	-	-	-	1	100	-	-	-	4	4.800
2.º trimestre	-	-	-	-	-	-	-	-	-	-	-	3	9.100	-	-	-	-	-	-	-	-	-	4	4.800
3.º trimestre	-	-	-	-	-	-	-	-	-	-	-	3	48.670	1	750	-	-	-	-	-	2	9.230	7	60.150
4.º trimestre	-	-	-	-	-	-	-	-	-	-	-	4	10.520	-	-	-	-	-	-	-	-	-	6	87.900
Total	-	-	-	-	1	6.000	1	2.000	4	36.480	2	45.500	10	68.290	1	750	1	100	2	9.230	21	162.350	21	162.350

2.2.3. - Societats dissoltes
2.2.3. - Societades disueltas

Nombre de societats i capital nominal en el moment de la dissolució, en milers de pessetes
Número de societades y capital nominal en el momento de la disolución, en miles de pesetas

2.2.3.1. - Anònimes
3.2.3.1. - Anónimas

AÑO	O. Agricultura, ganadería, caza, silvicultura y pesca		I. Minas y canteras		II-III. Industrias manufactureras		IV. Industrias de la construcción		V. Electricidad, gas, agua y saneamiento		VI-1. Comercio		VI-2. Bancos y establecimientos financieros		VI-3. Entidades de seguros		VI-4. Inmobiliarias		VII. Transporte, almacenaje y comunicaciones		VIII. Prestación de servicios		TOTAL	
	N.º	Capital	N.º	Capital	N.º	Capital	N.º	Capital	N.º	Capital	N.º	Capital	N.º	Capital	N.º	Capital	N.º	Capital	N.º	Capital	N.º	Capital		
1976.....	4	13.000	-	-	27	196.935	9	17.280	1	2.514	17	28.960	3	2.200	-	-	11	112.700	4	96.000	5	2.745	82	472.334
1977.....	1	500	-	-	23	467.710	3	128.120	-	-	16	22.425	-	-	1	100	16	83.460	1	250	2	3.000	63	705.565
1978.....	-	-	-	-	13	70.178	3	7.448	-	-	3	31.560	1	1.000	-	-	14	168.720	1	1.200	3	650	38	280.756
1979.....	-	-	-	-	-	-	-	-	-	-	-	-	-	-	-	-	-	-	-	-	-	-	-	-
1980.....	-	-	-	-	-	-	-	-	-	-	-	-	-	-	-	-	-	-	-	-	-	-	-	-
1.º trimestre.....	1	400	-	-	1	3.000	1	1.000	2	1.100	1	106.960	4	106.960	1	500	8	46.080	-	-	-	-	19	159.240
2.º trimestre.....	3	9.000	-	-	2	1.900	2	7.500	9	29.000	16	89.700	12	16.040	1	8.000	63	420.756	2	1.250	110	583.146	110	583.146
3.º trimestre.....	3	10.500	-	-	1	1.000	4	18.525	2	28.500	7	806.347	3	15.910	2	1.050	22	276.224	1	100	45	1.158.156	45	1.158.156
4.º trimestre.....	9	13.160	-	-	4	7.300	7	17.900	2	37.000	26	128.360	12	19.250	2	4.165	45	209.926	3	8.100	115	445.161	115	445.161
Total.....	16	33.060	-	-	8	13.200	14	44.925	20	95.600	50	1.024.607	31	158.160	6	13.715	138	952.986	6	9.450	289	2.345.703	289	2.345.703

2.2.3.2. - Limitades
2.2.3.2. - Limitadas

AÑO	O. Agricultura, ganadería, caza, silvicultura y pesca		I. Minas y canteras		II-III. Industrias manufactureras		IV. Industrias de la construcción		V. Electricidad, gas, agua y saneamiento		VI-1. Comercio		VI-2. Bancos y establecimientos financieros		VI-3. Entidades de seguros		VI-4. Inmobiliarias		VII. Transporte, almacenaje y comunicaciones		VIII. Prestación de servicios		TOTAL	
	N.º	Capital	N.º	Capital	N.º	Capital	N.º	Capital	N.º	Capital	N.º	Capital	N.º	Capital	N.º	Capital	N.º	Capital	N.º	Capital	N.º	Capital		
1976.....	3	800	-	-	5	13.200	3	820	1	360	1	300	-	-	-	-	1	25	-	-	2	133	16	15.638
1977.....	-	-	-	-	1	250	-	-	-	-	-	-	-	-	-	-	1	102	-	-	-	-	2	352
1978.....	-	-	-	-	-	-	-	-	-	-	1	500	-	-	-	-	-	-	-	-	-	-	1	500
1979.....	-	-	-	-	-	-	-	-	-	-	-	-	-	-	-	-	-	-	-	-	-	-	-	-
1980.....	-	-	-	-	-	-	-	-	-	-	-	-	-	-	-	-	-	-	-	-	-	-	-	-
1.º trimestre.....	-	-	-	-	-	-	-	-	-	-	-	-	-	-	-	-	-	-	-	-	-	-	-	-
2.º trimestre.....	-	-	-	-	-	-	2	500	-	-	-	-	-	-	-	-	-	2	8.200	-	-	-	4	8.700
3.º trimestre.....	-	-	-	-	-	-	-	-	-	-	-	-	-	-	-	-	-	-	-	-	-	-	-	-
4.º trimestre.....	-	-	-	-	-	-	-	-	-	-	-	-	-	-	-	-	-	-	-	-	-	-	-	-
Total.....	-	-	-	-	-	-	2	500	-	-	-	-	-	-	-	-	-	2	8.200	-	-	-	4	8.700

3. - Borsa
3. - Bolsa

3.1. - Volum de contractació a la Borsa de Barcelona (milers de ptes.)
3.1. - Volumen de contratación en la Bolsa de Barcelona (miles de ptas.)

AÑOS	FONDOS PÚBLICOS		ACCIONES		OBLIGACIONES		TOTAL	
	Valor nominal	Valor efectivo	Valor nominal	Valor efectivo	Valor nominal	Valor efectivo	Valor nominal	Valor efectivo
1976	834.860	931.443	12.876.675	31.284.436	3.257.965	3.215.768	16.969.500	35.431.647
1977	432.056	459.087	8.215.579	13.721.556	3.074.489	2.972.843	11.722.124	17.153.486
1978	451.533	452.356	11.650.385	19.679.597	5.789.878	5.693.567	17.891.796	25.825.520
1979	829.674	803.459	12.305.417	12.475.258	8.872.511	8.699.487	22.007.602	21.978.204
1980:								
Enero	62.807	57.915	1.638.042	1.253.892	878.976	861.840	2.579.826	2.173.647
Febrero	59.957	57.142	1.219.047	1.172.291	1.290.645	1.187.308	2.569.650	2.416.742
Marzo	41.435	39.012	1.015.031	927.706	820.821	779.317	1.877.286	1.746.035
Abril	55.523	53.250	897.969	782.016	564.335	557.161	1.517.827	1.392.427
Mayo	193.200	189.129	1.436.953	1.403.547	953.225	911.948	2.583.378	2.504.624
Junio	73.160	70.005	1.317.428	1.111.772	357.780	338.486	1.748.368	1.520.264
Julio	442.688	424.902	1.494.122	1.355.881	426.473	411.106	2.363.283	2.191.889
Agosto	65.707	63.194	819.343	635.287	447.783	435.977	1.332.833	1.134.458
Septiembre	305.093	276.351	1.203.001	1.048.720	535.179	531.039	2.043.273	1.856.110
Octubre	392.270	372.980	1.663.448	1.538.452	1.060.765	1.054.751	3.116.484	2.966.182
Noviembre	431.251	410.728	1.407.274	1.239.765	446.457	436.448	2.284.982	2.086.941
Diciembre	141.633	133.888	2.555.267	2.026.959	769.667	748.856	3.466.568	2.909.704
Total	2.264.727	2.148.497	16.666.925	14.496.289	8.552.108	8.254.239	27.483.761	24.899.025

3.2. - Índex de cotització a la Borsa de Barcelona
3.2. - Índice de cotización en la Bolsa de Barcelona

Base: 1-1-1956 = 100

MESES	AÑOS				
	1976	1977	1978	1979	1980
Enero	376,15	269,05	172,21	149,50	141,54
Febrero	359,66	279,14	166,71	162,60	143,42
Marzo	347,04	266,69	167,58	173,14	140,90
Abril	377,57	262,03	181,25	160,18	136,89
Mayo	372,48	245,54	187,60	156,18	139,73
Junio	354,74	243,71	185,82	156,25	145,16
Julio	346,50	213,20	191,60	145,44	140,12
Agosto	331,87	212,67	184,65	149,04	143,46
Septiembre	327,49	183,83	179,26	146,30	148,23
Octubre	298,55	176,83	177,27	145,43	147,07
Noviembre	319,61	175,85	165,63	136,46	139,66
Diciembre	284,35	179,74	164,03	140,50	138,80

4. - Suspensions de pagaments i fallides.
4. - Suspensions de pagos y quiebras.

4.1. - Suspensions de pagaments (en milions de ptes.)
4.1. - Suspensions de pagos (en millones de ptas.)

Tipo de actividad	Año 1978				Año 1979				Año 1980				Total	1.º trimestre		2.º trimestre		3.º trimestre		4.º trimestre		
	N.º		Pasivo		N.º		Pasivo		N.º		Pasivo			N.º		Pasivo		N.º		Pasivo		
	Activo	Pasivo	Activo	Pasivo	Activo	Pasivo	Activo	Pasivo	Activo	Pasivo	Activo	Pasivo		Activo	Pasivo	Activo	Pasivo	Activo	Pasivo	Activo	Pasivo	
Alimentación	1	65	33	143	2	95	976	181	177	6	177	769	1.277	349	69	30	167	167	2	2	5.435	2.979
Textil	15	5.243	2.786	5.253	11	2.435	3.804	1.400	563	3	349	167	349	167	15	17	167	167	1	1	5.435	2.979
Confección	11	1.664	831	489	7	442	93	185	76	-	-	-	-	-	1	24	-	-	1	1	24	17
Piel y calzado	-	-	-	158	2	72	195	183	87	-	-	-	-	-	2	108	-	-	2	2	108	-
Madera y muebles	3	515	282	299	5	207	298	216	147	2	216	36	-	-	3	70	-	-	3	3	70	121
Papel	2	73	52	62	2	30	19	-	-	1	32	19	32	-	-	-	-	-	-	-	-	-
Artes gráficas	5	1.120	710	864	7	465	2.436	2.787	1.630	2	1.090	593	1.090	-	-	-	-	-	-	-	-	-
Química	4	611	450	1.516	4	1.046	13.395	101	64	-	64	-	47	-	-	358	-	-	-	-	358	213
Materiales construcción	5	694	376	506	4	279	1.344	638	173	3	47	25	47	-	-	23.613	-	-	3	3	23.613	13.331
Siderometalurgia	40	7.775	4.979	15.899	39	8.923	4.215	868	1.364	8	2.637	1.015	2.637	1.015	10	2.214	365	365	2	2	2.214	1.333
Otras industrias	2	71	50	400	6	243	92	-	-	-	92	-	-	-	14	86	-	-	1	1	86	86
Construcción	16	1.454	576	5.371	19	3.478	1.062	833	286	5	1.249	174	1.249	174	2	631	98	98	2	2	631	335
Comercio	20	3.564	2.091	440	9	249	912	277	135	7	975	324	975	324	4	407	153	153	3	3	407	407
Servicios	21	10.780	5.980	9.936	20	4.039	3.817	3.520	2.062	4	760	426	760	426	6	1.186	2.084	2.084	8	8	1.186	636
Total	145	33.629	19.106	41.336	137	22.003	31.963	11.189	6.764	39	8.416	3.512	8.416	3.512	26	35.134	3.854	3.854	58	58	35.134	19.698

4.2. - Fallides (nombre)
4.2. - Quiebras (número)

Tipo de actividad	Año 1978												Año 1979												Año 1980												Total
	Enero		Febrero		Marzo		Abril		Mayo		Junio		Julio		Agosto		Sept.		Octubre		Novbr.		Dicbr.														
	N.º	Pasivo	N.º	Pasivo	N.º	Pasivo	N.º	Pasivo	N.º	Pasivo	N.º	Pasivo	N.º	Pasivo	N.º	Pasivo	N.º	Pasivo	N.º	Pasivo	N.º	Pasivo	N.º	Pasivo													
Alimentación	-	-	-	-	-	-	-	-	-	-	-	-	-	-	-	-	-	-	-	-	-	-	-	-													
Textil	3	-	1	-	1	-	1	-	1	-	1	-	1	-	1	-	1	-	1	-	1	-	1	-													
Confección	1	-	1	-	1	-	1	-	1	-	1	-	1	-	1	-	1	-	1	-	1	-	1	-													
Piel y calzado	-	-	-	-	-	-	-	-	-	-	-	-	-	-	-	-	-	-	-	-	-	-	-	-													
Madera y muebles	-	-	-	-	-	-	-	-	-	-	-	-	-	-	-	-	-	-	-	-	-	-	-	-													
Papel	-	-	-	-	-	-	-	-	-	-	-	-	-	-	-	-	-	-	-	-	-	-	-	-													
Artes gráficas	1	-	1	-	1	-	1	-	1	-	1	-	1	-	1	-	1	-	1	-	1	-	1	-													
Química	-	-	-	-	-	-	-	-	-	-	-	-	-	-	-	-	-	-	-	-	-	-	-	-													
Materiales construcción	-	-	-	-	-	-	-	-	-	-	-	-	-	-	-	-	-	-	-	-	-	-	-	-													
Siderometalurgia	6	-	8	-	4	-	2	-	2	-	1	-	1	-	1	-	1	-	1	-	1	-	1	-													
Otras industrias	-	-	3	-	7	-	4	-	1	-	4	-	1	-	4	-	1	-	1	-	1	-	1	-													
Construcción	6	-	6	-	4	-	3	-	4	-	4	-	3	-	4	-	3	-	3	-	3	-	3	-													
Comercio	9	-	5	-	3	-	1	-	1	-	1	-	1	-	1	-	1	-	1	-	1	-	1	-													
Servicios	29	-	25	-	23	-	3	-	3	-	3	-	3	-	3	-	3	-	3	-	3	-	3	-													
Total	29	-	25	-	23	-	3	-	3	-	3	-	3	-	3	-	3	-	3	-	3	-	3	-													

5. - Protest de lletres de canvi
5. - Protesto de letras de cambio

Nombre d'efectes protestats i el seu import
Número de efectos protestados y su importe

AÑOS	Número de efectos	Importe (miles de pesetas)	Importe medio por efecto
1976	334.272	44.986.491	134.580
1977	373.981	66.734.200	178.443
1978	408.484	92.892.889	227.409
1979	448.386	112.897.564	251.787
1980:			
1.º trimestre	-	-	-
2.º trimestre	103.295	23.710.956	229.546
3.º trimestre	108.556	39.796.307	366.597
4.º trimestre	109.023	25.065.766	229.912
Totales	428.453	116.098.213	270.971

6. - Compensació bancària
6. - Compensación bancaria

Operacions de la Cambra de Compensació Bancària de Barcelona
Operaciones de la Cámara de Compensación Bancaria de Barcelona

AÑOS	Efectos presentados (miles)	Importe medio por efecto Pesetas	Movimiento global de cobros y pagos acumulados		Saldos liquidados		% de liquidación
			Total del año (Millones ptas.)	Media diaria (Millones ptas.)	Total del año (Millones ptas.)	Media diaria (Millones ptas.)	
1976	34.089,6	106.001	7.227.080,9	24.334	453.394,5	1.527	6,3
1977	39.983,8	116.960	9.352.992,5	31.813	576.393,9	1.960	6,2
1978	44.319,1	117.975	10.457.127,6	35.091	719.143,6	2.413	6,9
1979	52.107,3	119.979	12.503.593,5	42.100	936.503,3	3.153	7,5
1980:							
1.º trimestre	14.747,6	124.228	3.664.133,6	48.212	280.276,4	3.688	7,6
2.º trimestre	14.804,6	116.401	3.446.546,5	48.543	265.577,3	3.741	7,7
3.º trimestre	13.122,3	129.183	3.390.346,4	45.205	278.126,8	3.708	8,2
4.º trimestre	15.505,7	123.837	3.840.368,1	49.875	285.285,3	3.705	7,4
Totales	58.180,2	123.250	14.341.394,6	47.965	1.109.265,8	3.710	7,7

7. - Importacions i exportacions per les duanes de Barcelona
7. - Importaciones y exportaciones por las aduanas de Barcelona

7.1. - Xifres generals
7.1. - Cifras generales

7.1.1. - Importacions
7.1.1. - Importaciones

Aduanas	AÑOS									
	1975		1976		1977		1978		1979	
	Tm. Miles	Ptas. Millones	Tm. Miles	Ptas. Millones	Tm. Miles	Ptas. Millones	Tm. Miles	Ptas. Millones	Tm. Miles	Ptas. Millones
Total	3.865	175.400	3.630	227.086	3.905	277.894	4.732	277.346	5.922	338.946
Marítima	3.343	87.445	3.000	106.225	3.256	130.396	4.146	115.056	5.057	141.930
T.I.R.	350	56.580	426	77.015	457	100.268	444	108.716	673	131.421
FF.CC. (La Sagrera)	50	5.780	84	8.918	73	12.632	58	14.343	100	17.618
Depósito Franco	91	10.536	110	12.641	113	12.637	79	11.348	86	13.996
Aeropuerto	4	13.214	6	19.355	6	21.961	5	27.883	6	33.981
Feria Ofic. e Intern. de Muestras	26	698	2	571	-	-	-	-	-	-
Ciba-Geigy, S. A.	1	1.147	2	2.361	-	-	-	-	-	-

7.1.2. - Exportacions
7.1.2. - Exportaciones

Aduanas	AÑOS									
	1975		1976		1977		1978		1979	
	Tm. Miles	Ptas. Millones	Tm. Miles	Ptas. Millones	Tm. Miles	Ptas. Millones	Tm. Miles	Ptas. Millones	Tm. Miles	Ptas. Millones
Total	1.874	95.692	2.733	120.014	3.413	161.549	3.866	205.462	5.055	270.744
Marítima	1.674	56.778	2.474	65.554	3.106	89.375	3.552	110.870	4.687	155.344
T.I.R.	164	27.412	212	38.613	259	53.898	265	68.929	310	85.437
FF.CC. (La Sagrera)	29	3.652	40	5.617	32	5.349	37	7.873	45	10.155
Depósito Franco	2	..	38	..	14	..	24
Aeropuerto	7	7.845	7	10.218	16	12.889	12	17.776	13	19.784
Feria Ofic. e Intern. de Muestras	2	..	3	-	-	-	-	-	-
Ciba-Geigy, S. A.	3	..	7	-	-	-	-	-	-

(..) Cantidad inferior a la unidad empleada.

7.2. - Xifres desglossades per seccions de l'arancel
7.2. - Cifras desglossadas por secciones del arancel

Año 1979
Año 1979

Secciones del arancel	Importaciones (millones de ptas.)						Exportaciones (millones de ptas.)					
	Aduana			Aduana			Aduana			Aduana		
	Marítima	T.I.R.	FF.CC.	Depós. Franco	Aeropuerto	TOTAL	Marítima	T.I.R.	FF.CC.	Depós. Franco	Aeropuerto	TOTAL
I. Animales vivos y productos del reino animal	5.891	3.822	1.768	43	23	1.241	863	312	12	-	54	1.241
II. Productos del reino vegetal	25.448	23.496	1.017	111	619	3.932	2.404	470	164	-	894	3.932
III. Grasas y aceites (animales y vegetales); productos de su desdoblamiento; grasas alimenticias elaboradas; ceras de origen animal o vegetal	5.459	4.763	674	20	1	3.287	2.841	343	103	-	-	3.287
IV. Productos de las industrias alimenticias; bebidas; líquidos alcohólicos, vinagre; tabaco	6.570	4.883	1.193	363	111	5.990	3.906	1.711	311	-	62	5.990
V. Productos minerales	24.737	24.099	570	61	5	6.968	6.895	51	22	-	-	6.968
VI. Productos de las industrias químicas y de las industrias conexas	55.187.187	13.124	31.236	2.092	413	24.731	12.236	8.965	523	1	3.006	24.731
VII. Materias plásticas artificiales, éteres y esterers de la celulosa, resinas artificiales y manufacturas de estas materias; caucho natural o sintético, fáctico para caucho y manufacturas de caucho	22.010	8.430	11.007	1.919	303	10.418	6.318	3.582	341	-	177	10.418
VIII. Pielés, cueros, peletería y manufacturas de estas materias; artículos de guarnicionería, talabartería y viaje; marroquinería y estuchería; tripas manufacturadas	15.355	10.580	2.337	196	68	12.774	1.583	8.183	75	-	2.933	12.774
IX. Madera, carbón vegetal y manufacturas de madera; corcho y sus manufacturas; manufacturas de espartería y cestería	4.555	3.975	549	17	10	2.137	1.131	862	106	-	38	2.137
X. Materias utilizadas en la fabricación del papel; papel y sus aplicaciones	7.740	3.017	4.132	312	30	20.346	14.588	3.376	182	6	2.194	20.346
XI. Materias textiles y sus manufacturas	26.398	13.923	9.220	901	1.264	34.069	11.373	18.159	957	-	3.580	34.069
XII. Calzados, sombrerería; paraguas y quitasoles; flores artificiales y manufacturas de cabellos; abanicos	1.408	794	484	60	2	4.075	1.191	2.165	506	-	213	4.075
XIII. Manufacturas de piedra, yeso, cemento, amianto, mica y materias análogas; productos cerámicos; vidrio y manufacturas de vidrio	5.690	705	2.976	1.622	117	4.034	2.650	1.153	123	-	108	4.034
XIV. Perlas finas, piedras preciosas y semipreciosas y similares; metales preciosos, chapados de metales preciosos y manufacturas de estas materias; bisutería de fantasía; monedas	6.594	61	129	1.108	34	1.848	23	63	63	-	1.699	1.848
XV. Metales comunes y manufacturas de estos metales	23.285	7.325	11.838	2.657	967	30.014	23.167	5.845	354	-	648	30.014
XVI. Máquinas y aparatos; material eléctrico	67.660	11.296	39.594	4.912	4.279	54.346	30.508	19.762	1.744	-	2.332	54.346
XVII. Material de transporte	12.219	2.884	2.780	558	5.479	40.822	29.530	6.890	4.235	14	153	40.822
XVIII. Instrumentos y aparatos de óptica, de fotografía y cinematografía, de medida, de comprobación y de precisión; instrumentos y aparatos médico-quirúrgicos; relojería; instrumentos de música, aparatos para el registro y reproducción del sonido	17.525	3.006	7.621	286	200	3.700	1.197	1.261	111	2	1.129	3.700
XIX. Armas y municiones	82	58	12	-	11	631	479	76	39	-	37	631
XX. Mercancías y productos varios no expresados ni comprendidos en otro lugar del Arancel	4.465	1.618	2.150	156	49	4.937	2.423	2.121	173	-	220	4.937
XXI. Objetos de arte, objetos para colecciones y antigüedades	670	71	134	224	11	442	38	87	11	-	306	442
Total	338.946	141.930	131.421	17.618	13.996	270.744	155.344	85.437	10.155	24	19.784	270.744

8. – Recaptació tributària de l'Estat
8. – Recaudación tributaria del Estado

(Provincia de Barcelona)

EPÍGRAFES	AÑOS				
	1976 (millones)	1977 (millones)	1978 (millones)	1979 (millones)	1980 (millones)
Totales	141.183,2	188.018,8	238.154,8	279.462,2	330.054,4

9. – Finances municipals
9. – Finanzas municipales

9.1. – Pressupost ordinari de despeses 1980
9.1. – Presupuesto ordinario de gastos 1980

		Valores definitivos presupuestos	Valores liquidados
CAPÍTULO 0	RESULTAS DE EJERCICIOS CERRADOS	10.064.317.286	9.183.921.174
Artículo 1	Resultas por adición de 1979	4.247.261.898	4.060.533.813
Artículo 2	Resultas por adición de 1975-76-77 y 78	5.817.055.388	5.123.387.361
CAPITULO 1	REMUNERACIONES DEL PERSONAL	17.810.723.570	17.750.515.738
Artículo 11	Retribuciones básicas	5.705.193.174	5.678.360.034
Artículo 12	Otras remuneraciones	7.811.145.056	7.782.123.834
Artículo 13	Complemento familiar	34.425.693	34.301.610
Artículo 15	Gastos diversos	80.250.000	78.565.266
Artículo 16	Salarios, horas extraordinarias y demás retribuciones del personal laboral	2.225.676.520	2.223.131.867
Artículo 19	Pensiones de jubilación, viudedad, etc.	1.954.033.127	1.954.033.127
CAPÍTULO 2	COMPRA DE BIENES CORRIENTES Y DE SERVICIOS	9.932.580.889	9.736.413.947
Artículo 21	Dotación ordinaria para gastos de oficina	132.370.129	105.960.742
Artículo 22	Gastos de inmuebles e instalaciones	345.351.334	343.257.142
Artículo 23	Transportes y comunicaciones	28.560.000	27.196.567
Artículo 24	Dietas, locomoción y transporte	32.373.500	27.773.540
Artículo 25	Gastos especiales de funcionamiento	9.325.338.925	9.172.214.702
Artículo 26	Conservación y reparación ordinaria de inversiones (excepto edificios)	44.722.000	37.240.973
Artículo 27	Mobiliario, equipo de oficina y otros materiales inventariables	6.015.000	5.218.400
Artículo 29	Dotaciones para servicios urgentes	17.850.001	17.551.881
CAPÍTULO 3	INTERESES	4.620.809.157	4.616.318.926
Artículo 31	Deuda representada por títulos valores	1.936.926.345	1.932.486.149
Artículo 32	De anticipos y préstamos	2.683.832.812	2.683.832.777
Artículo 33	De depósitos	50.000	0
CAPÍTULO 4	TRANSFERENCIAS CORRIENTES	1.768.569.116	1.758.106.313
Artículo 41	Al Estado	57.100.000	56.939.763
Artículo 42	A organismos autónomos administrativos	1.260.650.528	1.260.650.525
Artículo 43	A Entidades territoriales	500.000	500.000
Artículo 47	A instituciones sin finalidad de lucro	448.300.023	437.997.460
Artículo 48	A familias	2.018.565	2.018.565
CAPÍTULO 9	VARIACIÓN DE PASIVOS FINANCIEROS	6.512.484.368	6.512.471.379
Artículo 91	Devolución de depósitos	0	0
Artículo 93	Amortización de Deuda emitida a largo plazo	1.078.404.000	1.078.404.000
Artículo 95	Amortización de préstamos recibidos a largo plazo	5.434.080.368	5.434.067.379
	TOTAL GENERAL	50.709.484.386	49.557.747.477
	RESULTAS	10.064.317.286	9.183.921.174
	TOTAL PRESUPUESTO VIGENTE	40.645.167.100	40.373.826.303

9.2. - Pressupost ordinari d'ingressos 1980
9.2. - Presupuesto ordinario de ingresos 1980

	Valores definitivos presupuestos	Valores liquidados
CAPÍTULO 0 RESULTAS DE EJERCICIOS CERRADOS	7.061.194.368	6.056.586.170
CAPÍTULO 1 IMPUESTOS DIRECTOS	13.165.968.746	11.287.481.614
Artículo 11 Sobre la renta	8.805.968.746	8.334.379.897
Artículo 12 Sobre el capital	4.360.000.000	2.953.101.717
CAPÍTULO 2 IMPUESTOS INDIRECTOS	1.753.000.000	1.952.872.576
Artículo 23 Sobre Consumos	451.000.000	294.912.386
Artículo 29 Otros impuestos indirectos	1.302.000.000	1.657.960.190
CAPÍTULO 3 TASAS Y OTROS INGRESOS	10.868.722.241	12.815.687.835
Artículo 31 Venta de bienes	9.350.000	7.318.319
Artículo 32 Prestación de servicios	8.422.766.241	8.108.609.401
Artículo 33 Otras tasas por aprovechamientos especiales	1.291.605.000	1.020.648.082
Artículo 35 Arbitrios con fines no fiscales	46.881.000	28.656.614
Artículo 36 Contribuciones especiales	205.000.000	325.982.181
Artículo 38 Reintegros	18.120.000	15.434.782
Artículo 39 Otros ingresos	875.000.000	3.309.038.456
CAPÍTULO 4 TRANSFERENCIAS CORRIENTES	8.766.970.226	8.945.398.044
Artículo 41 Del Estado	8.766.968.226	8.945.393.044
Artículo 43 De Entidades territoriales	-	-
Artículo 48 De familias	2.000	5.000
CAPÍTULO 5 INGRESOS PATRIMONIALES	1.300.531.000	1.171.127.622
Artículo 51 Intereses de títulos valores	176.000	133.069
Artículo 52 Intereses de anticipo de préstamos concedidos	-	-
Artículo 53 Intereses de depósitos	300.000.000	449.605.190
Artículo 54 Dividendos y participación en beneficios	312.800.000	85.000.000
Artículo 55 Rentas de inmuebles	2.000.000	25.158.580
Artículo 56 Producto de concesiones y aprovechamientos especiales	685.555.000	611.230.783
Artículo 59 Otros ingresos patrimoniales	-	-
CAPÍTULO 6 ENAJENACIÓN DE INVERSIONES REALES	1.000.000	202.040
Artículo 61 De terrenos	1.000.000	202.040
Artículo 62 De las demás inversiones reales	-	-
CAPÍTULO 7 TRANSFERENCIAS DE CAPITAL	-	2.671.949.887
Artículo 71 Del Estado	-	-
Artículo 72 De Organismos autónomos, comerciales, industriales o financieros	-	-
Artículo 73 De Entidades territoriales	-	-
Artículo 75 De Organismos autónomos comerciales, industriales o financieros	-	-
Artículo 78 De familias	-	-
CAPÍTULO 8 VARIACIÓN DE ACTIVOS FINANCIEROS	2.025.000	9.067
Artículo 81 Reintegro de depósitos constituidos	-	-
Artículo 82 Venta de títulos a corto plazo	-	-
Artículo 83 Venta de obligaciones	-	-
Artículo 84 Venta de acciones	-	-
Artículo 85 Reintegro de préstamos concedidos a corto plazo	2.025.000	9.067
Artículo 86 Reintegro de préstamos concedidos a largo plazo	-	-
CAPÍTULO 9 VARIACIÓN DE PASIVOS FINANCIEROS	15.000.000	2.100.000.000
Artículo 91 Depósitos recibidos	-	-
Artículo 92 Emisión de Deuda a corto plazo	-	-
Artículo 93 Emisión de Deuda a largo plazo	-	-
Artículo 94 Préstamos recibidos a corto plazo	15.000.000	2.100.000.000
Artículo 95 Préstamos recibidos a largo plazo	-	-
TOTAL GENERAL	42.934.411.581	47.001.314.855
RESULTAS	7.061.194.368	6.056.586.170
TOTAL PRESUPUESTO VIGENTE	35.873.217.213	40.944.728.685

9.3. – Pressupostos especials
9.3. – Presupuestos especiales

9.3.1. – Pressupostos especials d'Urbanisme, Pompes Fúnebres i Parcs i Jardins
9.3.1. – Presupuestos especiales de Urbanismo, Pompas Fúnebres y Parques y Jardines

Conceptos (por capítulos)	Urbanismo Pesetas	Pompas Fúnebres Pesetas	Parques y Jardines Pesetas	TOTAL Pesetas
<i>Gastos:</i>				
I. Remuneraciones de Personal	–	796.500.000	745.426.369	1.541.926.369
II. Compra de bienes corrientes y de servicios	–	323.500.000	467.820.631	791.320.631
III. Intereses	–	13.000.000	–	13.000.000
VI. Inversiones reales	2.945.500.000	21.200.000	12.100.000	2.978.800.000
VII. Transferencias de capital	1.629.500.000	–	–	1.629.500.000
IX. Variación de pasivos financieros	–	20.000.000	–	20.000.000
Totales	4.575.000.000	1.174.200.000	1.225.347.000	6.974.547.000
<i>Ingresos:</i>				
I. Impuestos directos	3.450.000	–	–	3.450.000
III. Tasas y otros ingresos	241.550.000	1.163.000.000	99.905.000	1.504.455.000
IV. Transferencias corrientes	–	–	1.121.427.000	1.121.427.000
V. Ingresos patrimoniales	–	–	6.015.000	6.015.000
VI. Enajenación de inversiones reales	55.000.000	–	–	55.000.000
VII. Transferencias de capital	4.275.000.000	–	–	4.275.000.000
IX. Variación de pasivos financieros	–	11.200.000	–	11.200.000
Totales	4.575.000.000	1.174.200.000	1.227.347.000	6.976.547.000

9.3.2. – Pressupost especial del Patronat Municipal de l'Habitatge
9.3.2. – Presupuesto especial del Patronato Municipal de la Vivienda

Conceptos (por capítulos)	Pesetas
I. Personal activo	179.337.860
II. Material y diversos	689.525.000
III. Clases pasivas	46.057.000
IV. Deuda	145.430.525
V. Subvenciones y participaciones en ingresos	25.500.000
VI. Extraordinarios y de capital	375.028.144
VII. Reintegrables, indeterminados e imprevistos	8.433.789
Totales	1.469.312.318
<i>Ingresos:</i>	
III. Tasas y otros ingresos	125.000
IV. Subvenciones y participaciones en ingresos	868.151.000
V. Ingresos patrimoniales	100.429.968
VI. Extraordinarios y de capital	363.534.350
VII. Eventuales e imprevistos	137.072.000
Totales	1.469.312.318

9.4. – Pressupostos extraordinaris al 31-XII-1980
9.4. – Presupuestos extraordinarios en 31-XII-1980
(millones de pesetas)

Presupuesto	Aprobación		Importe	
	Municipal	Ministerial	Presupuesto	Operación de crédito
POV Obras viarias y otras	29 novbre. 1971	26 mayo 1972	5.900	5.000 (1)
PIB Infraestructura complementaria de barrios	2 abril 1974	9 julio 1974	1.400	1.250
PEB Eliminación de basuras	2 abril 1974	9 julio 1974	1.090	1.090
POS Obras y servicios	17 novbre. 1974	10 mayo 1975	4.402	4.202
PELD Liquidación de deudas	17 novbre. 1974	26 mayo 1976	10.795	10.795
PIBA Planta incineradora de basuras	31 enero 1976	17 setbre. 1976	1.670	1.670
PIES Infraestructura y equipamientos sociales	8 julio 1977	R.D.446/77, 11-3)	7.600	7.080
– Liquidación deudas 1977	16 julio 1977	24 julio 1978	11.459	11.459
– Pompas fúnebres	21 dicbre. 1976	19 dicbre. 1977	73	73
– Para nutrir el Presupuesto Especial de Urbanismo 1978	14 novbre. 1978	21 dicbre. 1978	3.180	3.180 (1)
– Liquidación deudas 1978	12 febrero 1979	20 marzo 1979	20.859	20.859
– Para nutrir el Presupuesto Especial de Urbanismo de 1979	29 junio 1979	8 octubre 1979	4.526	4.526 (1)
– Liquidación deudas 1979	14 marzo 1980	11 julio 1980	23.969	23.969
– Para nutrir el Presupuesto Especial de Urbanismo de 1980	9 mayo 1980	3 octubre 1980	4.500	4.500 (1)
PEI Presupuesto Especial de Inversiones 1980	17 octubre 1980	(2)	5.806	7.741
	30 junio 1980		7.741	

(1) Emisión de Deuda Pública Municipal.

(2) O.M. de 2-12-80 autorizando préstamo en dólares.

EDUCACIÓ I CULTURA – EDUCACIÓN Y CULTURA

Fonts – Fuentes

- Facultats universitàries
- Facultades universitarias
- Escoles Tècniques mitges i superiors i d'ensenyances diverses
- Escuelas Técnicas medias y superiores y de enseñanzas diversas
- Les diverses biblioteques i museus
- Las diversas bibliotecas y museos

Nota.

En la present edició no es publiquen dades d'Educació pre-escolar, Educació General Bàsica, Batxillerat, escoles del professorat d'E.G.B., Universitat Autònoma i Formació professional, per no tenir-les al nostre abast.

Nota.

En la presente edición no se publican datos de Educación pre-escolar, Educación General Básica, Bachillerato, escuelas del profesorado de E.G.B., Universidad Autónoma y Formación profesional, por no disponer de los mismos.

a) **ENSENYAMENT – ENSEÑANZA**
Curs 1979-80 – Curso 1979-80

1. – Ensenyaments de grau mig
1. – Enseñanzas de grado medio

1.1. – Magisteri
1.1. – Magisterio

Escoles universitàries de professorat d'Educació General Bàsica
Escuelas universitarias de profesorado de Educación General Básica

Centros	Clase	Núm.	Alumnos					Profesores					
			Matrícula oficial	Matrícula libre	En conjunto por sexos			Terminaron los estudios	Cate- dráticos	Agregados	Encargados de curso	Especiales	Total
					Varones	Mujeres	Total						
Estatales	(1)	1	4.001	176	4.177	...	23	15	170	4	212

(1) Datos de la Escuela de la Universidad Central de Barcelona, excluidos los de la Autónoma.

1.2. – Escola universitària de Ciències Empresarials
1.2. – Escuela universitaria de Ciencias Empresariales

Grados	Alumnos					Profesores					
	Matrícula oficial	Matrícula libre	En conjunto por sexos			Terminaron los estudios	Cate- dráticos	Agregados	Encargados de curso	Especiales	Total
			Varones	Mujeres	Total						
Perito mercantil	208	1.292	957	543	1.500	400
Profesor mercantil (reválidas)	-	13	10	3	13	38
Diplomado	2.297	230	1.762	765	2.527	198	14	16	43	3	76
Totales	2.505	1.535	2.729	1.311	4.040	636

2. – Ensenyaments tècnics de grau mig
2. – Enseñanzas técnicas de grado medio

2.1. – Enginyers i arquitectes tècnics
2.1. – Ingenieros y arquitectos técnicos

Centros	Alumnos					Profesores					
	Matrícula oficial	Matrícula libre	En conjunto por sexos			Terminaron los estudios	Cate- dráticos	Agregados	Encargados de curso	Especiales	Total
			Varones	Mujeres	Total						
Ingenieros técnicos agrícolas	970	-	738	232	970	57
Ingenieros técnicos industriales	1.915	27	1.821	121	1.942	279
Ingenieros técnicos telecomunicaciones
Arquitectos técnicos	1.431	-	1.243	188	1.431	196
Totales

2.2. – Escola universitària d'Infermeria
2.2. – Escuela universitaria de Enfermería (2)

Escuela Universitaria de Enfermería	821	-	-	-	821	407
---	-----	---	---	---	-----	-----	-----	-----	-----	-----	-----

(2) Incluye las cuatro escuelas universitarias de Barcelona.
(...) Sin datos.

3. - Ensenyament universitari
3. - Enseñanza universitaria

Universitats
Universidades

Curs 1979-80
Curso 1979-80

Facultades, Delegaciones o Escuelas Técnicas Superiores	Alumnos					Profesores						Total
	Matrícula oficial	Matrícula libre	En conjunto por sexos			Terminaron la carrera	Catedráticos	Agregados	Adjuntos	Encargados de curso	Ayudantes	
			Varones	Mujeres	Total							
UNIVERSITAT CENTRAL DE BARCELONA UNIVERSIDAD CENTRAL DE BARCELONA												
Biología	2.795	116	1.245	1.666	2.911	252	11	7	33	15	70	136
Física	750	-	501	249	750	75	10	8	33	13	29	93
Geología	249	2	184	67	251	24	4	6	18	7	29	64
Matemáticas	569	22	325	266	591	43	9	3	15	14	28	69
Química	1.516	-	914	602	1.516	152	7	10	36	5	108	166
Derecho	6.586	3.318	-	-	9.904	592	16	16	60	46	62	200
Farmacia	2.977	345	1.119	2.203	3.322	466	12	15	41	4	135	207
Filosofía y Ciencias de la Educación	6.215	-	1.025	5.190	6.215	1.174	10	14	36	103	36	199
Filología	3.726	5	-	-	3.731	322	18	11	46	49	40	164
Geografía e Historia	4.904	36	-	-	4.940	608	16	13	44	48	38	159
Medicina	6.744	269	-	-	7.013	645	22	17	86	130	177	432
Económicas	4.967	-	-	-	4.967	326	25	10	49	76	86	246
Bellas Artes	1.156	117	602	671	1.273	84	18	-	19	19	5	61
Total Facultades	43.154	4.230	-	-	47.384	4.763	178	130	516	529	843	2.196
Medicina, Mataró	233	-	-	-	233	-	-	-	-	-	-	-
Filosofía y Letras, Tarragona	1.037	-	-	-	1.037	-	-	12	21	33	5	71
Química, Tarragona	259	-	-	-	259	-	-	1	4	11	27	43
Medicina, Tarragona	276	-	-	-	276	-	-	-	2	18	11	31
Derecho, Lérida	877	-	-	-	877	-	1	2	10	8	5	26
Medicina, Lérida	241	-	-	-	241	-	-	-	2	23	4	29
Geografía e Historia y Filología, Lérida	426	-	-	-	426	-	-	-	3	22	-	25
Total Delegaciones	3.349	-	-	-	3.349	-	-	-	-	-	-	-
Total general	46.503	4.230	-	-	50.733	-	-	-	-	-	-	-
UNIVERSITAT POLITÈCNICA DE BARCELONA UNIVERSIDAD POLITÉCNICA DE BARCELONA												
Arquitectura	3.550	300	3.850	-	3.850	169	-	-	-	-	-	-
Ingenieros de Caminos, Canales y Puertos	827	-	800	27	827	-	-	-	-	-	-	-
Ingenieros industriales	2.448	-	2.318	130	2.448	253	-	-	-	-	-	-
Informática	387	-	317	70	387	13	-	-	-	-	-	-
Ingenieros de Telecomunicación	1.641	1	1.604	38	1.642	46	-	-	-	-	-	-
Instituto Químico de Sarriá	494	-	400	94	494	51	-	-	-	-	-	-
Total	9.347	301	9.289	359	9.648	532	-	-	-	-	-	-

(...) Sin datos.

(1) Incluidos los alumnos de la Escuela Superior de Bellas Artes a extinguir.

4. - Altres ensenyaments
4. - Otras enseñanzas

Curs 1979-80
Curso 1979-80

Denominación de los centros docentes	Alumnos								
	Matrícula oficial			Matrícula libre			En conjunto		
	V.	M.	Total	V.	M.	Total	V.	M.	Total
Escuela Superior de Administración y Dirección de Empresas (ESADE)	992	95	1.087	-	-	-	992	95	1.087
Escuela Superior de la Marina Civil	140	-	140	107	-	107	247	107	247
Escuela de Artes Aplicadas y Oficios Artísticos	608	1.189	1.797	834	1.661	2.495	56	133	189
Escuela de Bibliología	7	46	53	-	-	-	7	46	53
Escuela Superior de Arte Dramático	87	87	174	3	3	6	90	90	180
Escuela Superior de Danza y Coreografía	46	220	266	21	422	443	67	642	709
Escuela Oficial de Idiomas	-	-	-	-	-	-	-	-	-
Totales									

b) BIBLIOTEQUES - BIBLIOTECAS

BIBLIOTECAS	Carácter de la misma	Número de lectores	Volumenes pedidos	Obras en general	NÚMERO DE OBRAS SERVIDAS										Número de volúmenes que constituyen la Biblioteca
					Fisiología	Teología y Religión	Ciencias Sociales	Filología Lingüística	Ciencias Puras	Ciencias Aplicadas Tecnol.	Bellas Artes	Literatura	Historia y Geografía		
1. Ateneo Barcelonés		54.673	56.700	11.071	1.003	349	3.423	9.527	1.130	1.693	1.132	17.933	9.439	128.128	
2. de Cataluña de la Diputación Barcelona		172.400	288.569	52.889	8.898	3.406	39.699	20.340	40.961	41.780	18.332	35.470	26.794	730.584	
3. Universidad	(4)	-	-	-	-	-	-	-	-	-	-	-	-	-	
4. Facultad de Medicina Popular del Dto. IV		65.112	41.718	-	376	-	-	-	-	-	38.940	2.402	-	105.512	
5. «Pere Vila»	(4)	-	-	-	-	-	-	-	-	-	-	-	-	-	
6. Museo Arte Escénico		1.760	5.923	1.029	-	-	-	-	-	-	-	4.894	-	102.000	
7. Pop. Fca. B. Verdeguer y Callis		9.933	34.070	18.037	1.383	256	1.385	1.210	2.431	1.041	1.715	3.766	2.846	36.137	
8. Pública de San Pablo, Juvenil Estud.	(4)	-	-	-	-	-	-	-	-	-	-	-	-	-	
9. Escuela de Artes y Oficios	(4)	-	-	-	-	-	-	-	-	-	-	-	-	-	
10. Escuela de Bibliología	(4)	-	-	-	-	-	-	-	-	-	-	-	-	-	
11. Esc. de Ing. Técnica Agrícola	(5)	8.147	9.907	204	-	-	1.901	87	1.685	5.593	5	-	432	25.599	
12. Esc. Social de Barcelona		1.057	1.103	34	30	9	878	-	10	122	-	-	20	7.602	
13. Esc. Técnica Superior de Arquitectura		81.974	8.879	8.879	-	-	-	-	-	2	-	-	-	16.645	
14. Escuela del Trabajo		32.675	39.705	5.707	923	53	1.530	1.621	10.012	13.931	2.222	1.769	1.936	17.708	
15. Escuela de Cultura Italiana		1.862	1.143	124	18	6	25	195	31	4	147	507	86	9.241	
16. Escuela del Teatro		605	1.009	50	-	-	-	-	-	-	566	393	-	25.693	
17. Residencia Estud. «Ramón Llull»		5.567	5.351	778	196	101	523	319	869	971	461	797	336	7.876	
18. Cámara Ofic. de Comercio, Industria y Navegación		2.896	6.145	253	-	-	3.482	1.411	15	779	174	-	31	89.507	
19. Fomento del Trabajo Nacional	(6)	234	547	63	2	-	373	-	-	93	14	-	2	70.041	
20. Inst. Agr. Catalán de San Isidro	(4)	-	-	-	-	-	-	-	-	-	-	-	-	-	
21. Asociación de Ingenieros Industriales	(7)	3.999	6.915	702	-	-	332	-	1.399	4.262	220	-	-	31.798	
22. Colegio de Abogados	(7)	2.305	32.598	20	25	35	32.170	-	-	-	-	338	10	94.446	
23. Col. Ofic. de Arquitectos de Cataluña		9.496	20.715	-	-	-	1.160	-	61	2.791	16.703	-	-	27.917	
24. Col. Ofic. Farmacéuticos prov. Barcelona	(7)	2.071	6.742	1.266	-	-	-	-	1.929	3.547	-	-	-	12.963	
25. Escuela Sup. de Bellas Artes San Jorge	(4)	-	-	-	-	-	-	-	-	-	-	-	-	-	
26. Real Acad. de Ciencias y Artes	(1)	370	845	23	5	-	53	-	404	167	-	-	193	95.000	
27. Acad. de Ciencias Médicas de Cataluña		23.553	59.543	226	640	3	606	517	356	57.160	4	31	-	70.399	
28. Real Acad. de Medicina	(4)	-	-	-	-	-	-	-	-	-	-	-	-	-	
29. Museos de Arte		3.273	9.397	9.397	-	-	-	-	-	-	-	-	-	55.257	
30. Museo Arqueológico	(2)	6.115	4.346	4.346	-	-	-	-	-	-	-	-	-	23.995	
31. Museo Marítimo		1.885	3.775	484	63	2	583	83	54	1.488	206	6	806	13.563	
32. Inst. Municipal H. de Barcelona		19.032	25.999	15.586	47	221	3.186	56	31	513	685	529	5.145	135.718	
33. Centro Ex. de Cataluña	(4)	-	-	-	-	-	-	-	-	-	-	-	-	-	
34. Inst. Municipal de Educación		4.286	5.509	289	981	2	4.233	-	2	-	-	2	-	16.458	
35. Museo Etnológico	(9)	869	1.135	389	-	251	130	-	-	-	266	-	99	11.977	
36. Esp. de est. Estadísticos		243	231	-	-	-	231	-	-	-	-	-	-	1.085	
37. Museo de Geología		-	-	-	-	-	-	-	-	-	-	-	-	-	
38. Museo de Zoología	(4)	-	-	-	-	-	-	-	-	-	-	-	-	-	
39. Instituto Botánico	(8)	380	1.492	668	-	-	-	10	814	-	-	-	-	3.991	
40. Caja Pensiones Vejez y Ahorros:															
a) Esc. Universitaria Enf. Santa Madrona		8.131	11.569	291	464	50	618	215	149	9.741	9	22	10	3.447	
b) Pueblo Nuevo		18.635	19.931	4.207	1.519	541	1.646	1.349	2.179	1.252	2.003	2.882	2.353	8.581	
c) San Martín-Clot	(4)	-	-	-	-	-	-	-	-	-	-	-	-	-	
d) Horta	(4)	-	-	-	-	-	-	-	-	-	-	-	-	-	
e) Gracia	(7)	39.378	59.347	11.814	3.416	774	3.724	3.991	7.105	4.989	6.648	9.931	6.955	10.391	
f) La Verneda-Escolar	(4)	-	-	-	-	-	-	-	-	-	-	-	-	-	
g) Sarriá		19.278	23.032	9.013	856	340	1.227	1.051	2.006	1.380	1.472	3.712	1.975	5.134	
h) Las Cortes-Sants	(10)	12.558	15.200	4.934	797	222	876	754	1.505	881	1.230	2.569	1.432	4.794	
i) San Antonio		34.530	56.389	22.516	1.759	804	2.281	1.941	3.801	3.131	3.961	10.055	6.140	5.350	
j) Virrey Amat	(4)	-	-	-	-	-	-	-	-	-	-	-	-	-	
k) La Barceloneta	(3)	8.016	8.542	3.822	332	105	360	327	685	596	423	1.203	689	4.128	
Total		677.298	874.021	189.111	23.733	7.530	106.635	45.004	79.624	157.906	97.538	99.211	67.729	2.008.665	

- (1) Faltan datos 2.º y 3.º trimestres.
- (2) Faltan datos 2.º trimestre.
- (3) Faltan datos 3.º trimestre.
- (4) No facilitan datos.
- (5) Faltan datos 3.º y 4.º trimestres.
- (6) Faltan datos del 2.º, 3.º y 4.º trimestres.
- (7) Faltan datos del 4.º trimestre.
- (8) Faltan datos del 1.º y 4.º trimestres.
- (9) Faltan datos del 1.º trimestre.
- (10) Sólo datos del 1.º y 3.º trimestres.

c) MUSEOS - MUSEOS

MUSEOS	NÚMERO DE OBJETOS					NÚMERO DE VISITANTES				Cantidad recaudada en pesetas
	Inventariados					Gratuitos				
	Expuestos	Cedidos en depósito	En almacén	En curso de restauración	Depositados	De pago	Unipersonal	Colectivos	Total	
1. Arqueológico	1.600	300	15.400	151	7.000	10.910	18.817	418	30.145	254.505
2. Arte de Cataluña y Cerámica	-	-	-	-	-	20.401	30.554	22.307	73.262	973.225
3. Moderno y Numismático	(2)	-	-	-	-	12.550	24.704	9.558	46.812	-
4. Artes Decorativas	(3)	2.140	-	-	-	-	22.328	-	22.328	-
5. Etnológico: Sec. Exótica	2.731	1.509	21.788	2	-	3.361	14.431	16.307	34.099	153.315
Sec. Hispánica	1.173	595	25.573	23	-	-	15	1.826	1.841	-
6. Zoología	3.070	-	402.318	645	650	5.788	19.680	13.687	39.155	260.560
7. Historia de la Ciudad	1.965	26	1.951	1	-	2.642	3.708	7.817	14.167	76.135
8. Federico Mares	(4)	-	-	-	-	-	-	-	-	-
9. Marítimo	3.776	13	526	3	726	155.353	-	27.103	182.456	7.806.000
10. Música	(4)	-	-	-	-	-	-	-	-	-
11. del Teatro	413	2	41.700	-	-	5.946	85	1.490	7.521	217.125
12. Picasso	-	-	-	-	-	106.594	45.925	38.024	190.543	4.958.217
13. Miguel Soldevila	(1)	-	-	-	-	-	-	-	-	-
14. de Geología: Sec. Minerales, Rocas y Fósiles	(3)	1.670	-	32.187	3	32	-	10.392	11.411	31.714
15. Militar	1.093	-	-	-	-	93.243	14.310	-	107.553	2.165.835
16. Colección Cambó	(3)	50	-	-	-	1.931	4.697	1.502	8.130	28.965
17. Clará	-	-	-	-	-	513	1.723	536	2.772	23.865
18. Indumentaria: Colec. Rocamora	-	-	-	-	-	3.274	4.684	10.970	18.928	19.074
19. de Encaje	(4)	-	-	-	-	-	-	-	-	-
20. Postal	(4)	-	-	-	-	-	-	-	-	-
Totales	19.681	2.445	541.443	828	8.408	423.525	205.661	161.937	791.123	16.968.535

- (1) Cerrados por reformas.
- (2) Faltan datos 4.º trimestre.
- (3) Faltan datos 3.º y 4.º trimestre.
- (4) No facilitan datos.

XII

ELECCIONS - ELECCIONES

Fonts - Fuentes:

- Junta Electoral de Zona de Barcelona.
- Elaboracions d'Estadística Municipal.

EXAMEN DE ECONOMIA

ELECCIONES - ELECCIONES

Item	1977	1978	1979	1980	1981	1982	1983	1984	1985
1. Ingresos	1247	1247	1247	1247	1247	1247	1247	1247	1247
2. Gastos	1247	1247	1247	1247	1247	1247	1247	1247	1247
3. Saldo	0	0	0	0	0	0	0	0	0
4. Ingresos	1247	1247	1247	1247	1247	1247	1247	1247	1247
5. Gastos	1247	1247	1247	1247	1247	1247	1247	1247	1247
6. Saldo	0	0	0	0	0	0	0	0	0
7. Ingresos	1247	1247	1247	1247	1247	1247	1247	1247	1247
8. Gastos	1247	1247	1247	1247	1247	1247	1247	1247	1247
9. Saldo	0	0	0	0	0	0	0	0	0
10. Ingresos	1247	1247	1247	1247	1247	1247	1247	1247	1247
11. Gastos	1247	1247	1247	1247	1247	1247	1247	1247	1247
12. Saldo	0	0	0	0	0	0	0	0	0
13. Ingresos	1247	1247	1247	1247	1247	1247	1247	1247	1247
14. Gastos	1247	1247	1247	1247	1247	1247	1247	1247	1247
15. Saldo	0	0	0	0	0	0	0	0	0
16. Ingresos	1247	1247	1247	1247	1247	1247	1247	1247	1247
17. Gastos	1247	1247	1247	1247	1247	1247	1247	1247	1247
18. Saldo	0	0	0	0	0	0	0	0	0
19. Ingresos	1247	1247	1247	1247	1247	1247	1247	1247	1247
20. Gastos	1247	1247	1247	1247	1247	1247	1247	1247	1247
21. Saldo	0	0	0	0	0	0	0	0	0
22. Ingresos	1247	1247	1247	1247	1247	1247	1247	1247	1247
23. Gastos	1247	1247	1247	1247	1247	1247	1247	1247	1247
24. Saldo	0	0	0	0	0	0	0	0	0
25. Ingresos	1247	1247	1247	1247	1247	1247	1247	1247	1247
26. Gastos	1247	1247	1247	1247	1247	1247	1247	1247	1247
27. Saldo	0	0	0	0	0	0	0	0	0
28. Ingresos	1247	1247	1247	1247	1247	1247	1247	1247	1247
29. Gastos	1247	1247	1247	1247	1247	1247	1247	1247	1247
30. Saldo	0	0	0	0	0	0	0	0	0
31. Ingresos	1247	1247	1247	1247	1247	1247	1247	1247	1247
32. Gastos	1247	1247	1247	1247	1247	1247	1247	1247	1247
33. Saldo	0	0	0	0	0	0	0	0	0
34. Ingresos	1247	1247	1247	1247	1247	1247	1247	1247	1247
35. Gastos	1247	1247	1247	1247	1247	1247	1247	1247	1247
36. Saldo	0	0	0	0	0	0	0	0	0
37. Ingresos	1247	1247	1247	1247	1247	1247	1247	1247	1247
38. Gastos	1247	1247	1247	1247	1247	1247	1247	1247	1247
39. Saldo	0	0	0	0	0	0	0	0	0
40. Ingresos	1247	1247	1247	1247	1247	1247	1247	1247	1247
41. Gastos	1247	1247	1247	1247	1247	1247	1247	1247	1247
42. Saldo	0	0	0	0	0	0	0	0	0

1. Ingresos
2. Gastos
3. Saldo

Resultats de les eleccions al Parlament de Catalunya del 20 de març de 1980
Resultados de las elecciones al «Parlament de Catalunya» de 20 de marzo de 1980

CANDIDATURAS	TOTAL DEL MUNICIPI			Distrito I		Distrito II		Distrito III		Distrito IV		Distrito V	
	Vots obtinguts	Ordre segons vots	% sobre total de votants	Vots obtinguts	% sobre total de votants	Vots obtinguts	% sobre total de votants	Vots obtinguts	% sobre total de votants	Vots obtinguts	% sobre total de votants	Vots obtinguts	% sobre total de votants
1. PSUC. Partit Socialista Unificat de Catalunya	137.243	3.º	16,05	5.652	18,82	10.389	17,65	4.200	5,67	4.658	10,03	4.772	17,68
2. PSA. Partido Socialista de Andalucía-Partido Andaluz	21.039	7.º	2,46	608	2,02	1.196	2,03	638	0,86	655	1,41	483	1,79
3. CIU. Convergència i Unió	244.357	1.º	28,58	7.797	25,96	15.810	26,87	30.951	41,80	17.333	37,31	6.292	23,31
4. UNIDAD COMUNISTA	1.463	15.º	0,17	95	0,32	97	0,16	76	0,10	38	0,08	101	0,37
5. PSC-PSOE. Partit dels Socialistes de Catalunya	177.960	2.º	20,82	5.987	19,94	13.318	22,63	7.205	9,73	6.820	14,68	6.280	23,27
6. UNITAT SOCIAL. Unitat pel Socialisme	10.709	10.º	1,25	320	1,07	780	1,33	380	0,51	394	0,85	435	1,61
7. FUERZA NUEVA	11.627	9.º	1,36	470	1,57	721	1,23	1.618	2,19	922	1,98	293	1,09
8. ERC. Esquerra Republicana de Catalunya	91.656	4.º	10,72	4.001	13,32	7.161	12,17	5.002	6,76	4.549	9,79	3.929	14,56
9. P.A.NAC INDEPEN. Partido Nacional Independiente	1.381	16.º	0,16	76	0,25	89	0,15	94	0,13	56	0,12	52	0,19
10. CONSER CATALU. Conservadors de Catalunya	1.516	14.º	0,18	67	0,22	116	0,20	93	0,13	65	0,14	75	0,28
11. CC-UCD. Centristes de Catalunya	86.952	5.º	10,17	2.823	9,40	5.383	9,15	11.991	16,19	6.255	13,46	2.406	8,91
12. P.COM.OB.CAT. Partit Comunista Obrer de Catalunya	3.454	12.º	0,40	143	0,48	206	0,35	146	0,20	105	0,23	197	0,73
13. BEAN. Bean-Unitat Popular	5.331	11.º	0,62	173	0,58	358	0,61	259	0,35	262	0,56	214	0,79
14. NACION ESQUERR. Nacionalistes d'Esquerra	14.966	8.º	1,75	608	2,02	1.025	1,74	1.438	1,94	888	1,91	593	2,20
15. SOLIDA CATALA. Solidaritat Catalana	32.659	6.º	3,82	778	2,59	1.227	2,09	9.238	12,48	2.861	6,16	411	1,52
16. FALANG ESPAÑO. Falange Española de las Jons	2.521	13.º	0,29	82	0,27	171	0,29	198	0,27	112	0,24	91	0,34
Vots blancs	6.308	-	0,74	211	0,70	503	0,85	333	0,45	263	0,57	211	0,78
Vots nuls	3.808	-	0,45	139	0,46	297	0,50	183	0,25	226	0,49	156	0,58
Total de votants. Participació	854.950	-	100	30.030	100	58.847	100	74.043	100	46.462	100	26.991	100
% sobre total d'electors	58,10	-	-	53,90	-	56,46	-	62,89	-	59,17	-	49,15	-
Total d'abstencions. Abstenció ...	616.575	-	-	25.688	-	45.388	-	43.694	-	32.063	-	27.918	-
% sobre total d'electors	41,90	-	-	46,10	-	43,54	-	37,11	-	40,83	-	50,84	-
Total d'electors	1.471.525			55.718		104.235		117.737		78.525		54.909	

CANDIDATURES	Distrito VI		Distrito VII		Distrito VIII		Distrito IX		Distrito X		Distrito XI		Distrito XII	
	Vots obtinguts	% sobre total de votants	Vots obtinguts	% sobre total de votants	Vots obtinguts	% sobre total de votants	Vots obtinguts	% sobre total de votants	Vots obtinguts	% sobre total de votants	Vots obtinguts	% sobre total de votants	Vots obtinguts	% sobre total de votants
1. PSUC. Partit Socialista Unificat de Catalunya	3.882	8,56	10.140	15,85	9.900	12,08	41.816	23,85	16.666	21,08	3.882	7,36	21.346	17,66
2. PSA. Partido Socialista Andalucía-Partido Andaluz	594	1,33	1.305	2,04	1.263	1,54	7.261	4,14	2.684	3,39	647	1,23	3.705	3,07
3. CIU. Convergència i Unió ..	16.812	37,64	17.881	27,95	29.563	36,06	31.981	18,24	16.697	21,12	20.494	38,87	32.746	27,09
4. UNIDAD COMUNISTA	33	0,07	77	0,12	81	0,10	438	0,25	177	0,22	34	0,06	216	0,18
5. PSC-PSOE. Partit dels Socialistes de Catalunya ...	7.057	15,80	15.244	23,82	14.250	17,38	46.868	26,74	20.775	26,28	6.862	13,01	27.294	22,58
6. UNITAT SOCIAL. Unitat pel Socialisme	302	0,68	661	1,03	713	0,87	3.614	2,06	1.245	1,57	256	0,49	1.609	1,33
7. FUERZA NUEVA	899	2,01	593	0,93	936	1,14	1.812	1,03	856	1,08	1.146	2,17	1.361	1,13
8. ERC-Esquerra Republicana de Catalunya	4.884	10,94	8.811	13,77	10.120	12,34	16.657	9,50	9.098	11,51	4.413	8,37	13.031	10,78
9. PA.NAC. INDEPEN-Partido Nacional Independiente	44	0,10	93	0,15	140	0,17	363	0,21	135	0,17	47	0,09	192	0,16
10. CONSER CATALU-Conservadors de Catalunya	64	0,14	140	0,22	135	0,16	296	0,17	168	0,21	59	0,11	238	0,20
11. CC-UCD-Centristes de Catalunya	5.902	13,22	5.117	8,-	8.194	9,99	13.951	7,96	6.021	7,62	7.980	15,14	10.929	9,04
12. P.COM.OB.CAT-Partit Comunista Obrer Catalunya	73	0,16	220	0,34	210	0,26	1.167	0,67	407	0,51	70	0,13	510	0,42
13. BEAN-Bean Unitat Popular	278	0,62	481	0,75	610	0,74	1.034	1,59	506	0,64	227	0,43	929	0,77
14. NACION ESQUERR-Nacionalistes d'Esquerra ..	906	2,03	1.231	1,92	1.806	2,20	2.296	1,31	1.064	1,35	981	1,86	2.130	1,76
15. SOLIDA CATALA-Solidaritat Catalana	2.444	5,47	1.154	1,80	3.067	3,74	2.486	1,42	1.169	1,48	5.053	9,58	2.271	2,29
16. FALANG ESPAÑO-Falange Española de las Jons	126	0,28	146	0,23	175	0,21	668	0,38	270	0,34	112	0,21	370	0,31
Vots blancs	261	0,58	413	0,65	474	0,58	1.671	0,95	665	0,84	316	0,60	987	0,82
Vots nuls	160	0,36	279	0,44	349	0,43	914	0,52	459	0,58	145	0,28	501	0,41
Total de votants	44.661	100	63.986	100	81.986	100	175.293	100	79.062	100	52.724	100	120.865	100
Participació %	60,8	-	60,4	-	60,4	-	56,70	-	60,87	-	63,47	-	54,09	-
Total de abstencions	28.772	-	41.877	-	53.533	-	133.883	-	50.818	-	30.340	-	102.601	-
Abstenció %	39,1	-	39,5	-	39,5	-	43,30	-	39,13	-	36,53	-	45,91	-
Total d'electors	73.433		105.863		135.519		309.176		129.880		83.064		223.466	

XIII ALTRES ESTADÍSTIQUES – OTRAS ESTADÍSTICAS

Fonts – Fuentes

- Servicios de Telecomunicación de Barcelona
- Compañía Telefónica Nacional de España
- Servei d'Extinció d'Incendis i Salvament de l'Ajuntament de Barcelona
- Tribunal Tutelar de Menores
- Junta Provincial de Protección de Menores
- Servei Municipal de Parcs i Jardins de l'Ajuntament de Barcelona (Zoo)
- Delegación Provincial del Instituto Nacional de Estadística

Nota.–

En la present edició aquest capítol inclou les taules de «protecció de menors», les quals abans sortien en capítol apart.

Nota.–

En la presente edición este capítulo incluye las tablas de «protección de menores», las cuales antes salían en capítulo aparte.

AT THE ESTABLISHMENT OF THE

THE

THE

a) COMUNICACIONES – COMUNICACIONES

Correus – Correos

1. – Correspondencia nacuda 1. – Correspondencia nacida

AÑOS	CERTIFICADA										ASEGURADA							
	ORDINARIA					REEMBOLSO					P. V. y O. A.							
	Cartas y tarjetas postales	Otros objetos	Franquicia	Urgente	Total	Cartas y tarjetas postales	Otros objetos	Franquicia	Urgente	Total	Paquetes postales	Paquetes muestras	Número de objetos	Importe pesetas	Número	Importe pesetas	Importe pesetas	
1976 ...	478.955.923	559.978.815	3.265.921	1.636.306	1.043.836.966	14.612.573	5.785.196	181.548	283.663	20.862.980	210.580	2.798.416	5.771.220	2.278.502.089	172.402	301.592.448	3.170	1.126.597.282
1977 ...	326.493.509	375.848.893	2.218.142	2.038.980	706.597.524	10.770.558	5.226.885	82.673	252.342	16.332.258	89.331	1.763.230	5.259.489	1.822.246.004	178.890	294.670.476	2.625	1.458.127.445
1978 ...	429.577.754	400.963.404	2.832.982	1.521.949	834.896.089	13.574.301	4.667.348	111.673	363.389	18.716.691	649.024	940.221	5.474.672	3.036.739.000	194.326	372.266.477	4.060	2.832.793.707
1979 ...	-	-	-	-	723.365.848	11.946.644	4.287.332	139.000	343.000	16.715.976	1.615.000	-	4.818.553	3.048.678.000	188.321	355.813.978	4.284	3.070.581.000
1980:	-	-	-	-	-	-	-	-	-	-	-	-	-	-	-	-	-	-
1.º trimestre ..	-	-	-	-	-	-	-	-	-	-	-	-	-	-	-	-	-	-
2.º trimestre ..	-	-	-	-	-	-	-	-	-	-	-	-	-	-	-	-	-	-
3.º trimestre ..	-	-	-	-	-	-	-	-	-	-	-	-	-	-	-	-	-	-
4.º trimestre ..	-	-	-	-	-	-	-	-	-	-	-	-	-	-	-	-	-	-
mestre ..	-	-	-	-	-	-	-	-	-	-	-	-	-	-	-	-	-	-
Total (1)	3.074.780.000	1.176.638.000	119.027.000	35.485.000	4.405.930.000	100.287.000	17.967.000	4.499.000	3.588.000	126.341.000	11.844.000	-	20.585.000	-	1.350.000	-	(2)	-

2. – Correspondencia distribuida 2. – Correspondencia distribuida

AÑOS	CERTIFICADA										ASEGURADA						
	ORDINARIA					REEMBOLSO					P. V. y O. A.						
	Domicilio	Apartados	Oficina	Urgente	Total	Domicilio	Apartados	Oficina	Urgente	Total	Paquetes postales	Paquetes muestras	Número de objetos	Importe pesetas	Número	Importe pesetas	Importe pesetas
1976 ...	588.903.316	91.172.335	281.1952	2.008.282	654.895.885	10.947.645	381.6023	2.921.273	313.688	17.998.629	1.273.650	963.291	2.236.941	89.032	30.034	119.066	
1977 ...	176.304.643	39.908.014	966.543	1.637.522	218.706.722	7.249.671	1.648.427	2.496.784	272.483	11.670.365	320.820	226.228	547.048	64.611	24.171	88.782	
1978 ...	256.929.014	74.848.047	1.325.542	2.482.580	335.106.528	6.616.956	1.495.435	2.176.076	292.752	10.580.858	307.948	203.442	511.390	61.349	27.403	88.752	
1979 ...	-	-	-	-	-	6.502.316	1.363.323	2.479.000	259.947	10.604.586	326.435	386.000	712.435	95.922	28.000	123.922	
1980:	-	-	-	-	-	-	-	-	-	-	-	-	-	-	-	-	-
1.º trimestre ..	-	-	-	-	-	-	-	-	-	-	-	-	-	-	-	-	-
2.º trimestre ..	-	-	-	-	-	-	-	-	-	-	-	-	-	-	-	-	-
3.º trimestre ..	-	-	-	-	-	-	-	-	-	-	-	-	-	-	-	-	-
4.º trimestre ..	-	-	-	-	-	-	-	-	-	-	-	-	-	-	-	-	-
mestre ..	-	-	-	-	-	-	-	-	-	-	-	-	-	-	-	-	-
Total	-	-	-	-	-	-	-	-	-	-	-	-	-	-	-	-	-

(1) Estos datos pertenecen a la provincia

(2) El número de valores oficiales va incluido en la cifra del P. V. y O. A.

3. - Correspondència de pas
3. - Correspondencia en tránsito

AÑOS	ORDINARIA	CERTIFICADA	ASEGURADA
	Número de objetos	Número de objetos	Número de objetos
1976	466.903.303	9.718.652	212.040
1977	553.455.105	8.234.443	186.861
1978	-	-	-
1979	-	-	-
1980:			
1.º trimestre	-	-	-
2.º trimestre	-	-	-
3.º trimestre	-	-	-
4.º trimestre	-	-	-
Totales	-	-	-

4. - Gir postal
4. - Giro postal

AÑOS	Impuestos	PAGADOS			
		Cartería	Lista	Rurales	Total
1976	2.841.665	4.355.884	240.342	-	4.596.226
1977	1.135.927	3.942.354	169.874	3.632	4.115.860
1978	601.747	-	-	-	-
1979	1.042.000	2.634.012	139.059	2.345	2.775.416
1980:					
1.º trimestre	-	-	-	-	-
2.º trimestre	-	-	-	-	-
3.º trimestre	-	-	-	-	-
4.º trimestre	-	-	-	-	-
Totales	-	-	-	-	-

5. - Telegramas
5. - Telegramas

	OFICIALES			PRIVADOS					
				INTERIORES			Internacionales		
	Recibidos	Expedidos	Valoración	Recibidos	Expedidos	Importe de los expedidos pesetas	Recibidos	Expedidos	Importe de los expedidos pesetas
1976	62.398	64.373	4.551.002	553.485	768.884	33.661.167	181.229	174.648	100.385.832
1977	55.486	61.265	6.102.061	545.499	776.507	38.936.429	158.286	176.526	131.008.940
1978	53.524	67.067	8.373.513	494.008	816.255	47.994.228	133.877	152.200	155.231.976
1979	59.518	73.170	14.892.166	479.197	732.214	52.927.794	142.849	132.518	147.542.451
1980:									
1.º trimestre	13.981	15.065	3.710.111	128.251	183.249	17.908.060	31.723	29.760	34.242.830
2.º trimestre	13.341	15.499	4.130.842	128.479	166.645	16.024.010	33.867	28.362	33.025.484
3.º trimestre	10.059	14.067	4.677.432	117.434	134.836	15.208.268	33.932	28.189	32.599.664
4.º trimestre	15.443	14.651	4.359.298	151.728	166.645	20.952.957	45.789	31.644	35.775.562
Totales	52.824	59.282	16.877.683	525.892	652.690	70.093.295	145.311	117.955	135.643.540

6. - Gir telegràfic
6. - Giro telegráfico

AÑOS	EXPEDIDOS		RECIBIDOS	
	N.º de giros	Importe pesetas	N.º de giros	Importe pesetas
1976	347.286	2.890.604.776	195.603	1.464.563.120
1977	354.290	3.300.988.947	208.336	1.800.549.434
1978	337.915	3.442.747.895	212.809	2.128.229.076
1979	277.486	3.114.353.235	198.553	2.380.508.401
1980:				
1.º trimestre	61.232	661.735.796	41.409	522.209.806
2.º trimestre	23.029	277.464.962	36.296	457.862.332
3.º trimestre	20.240	251.490.377	30.356	429.741.478
4.º trimestre	49.540	674.006.395	-	-
Totales	154.041	1.864.697.530	-	-

7. - Telefons
7. - Telefones
Desenvolupament telefònic a Barcelona
Desarrollo telefónico en Barcelona

AÑOS	Teléfonos en servicio	Conferencias interurbanas (Sólo a través de operadora sin incluir las automáticas)	
		Manuales	Automáticas
1976	-	-	-
1977	1.810.966	5.829.145	-
1978	1.955.475	3.708.149	-
1979	2.078.015	5.896.993	-
1980:			
1.º trimestre	1.267.969	284.334	36.974.427
2.º trimestre	1.278.160	278.597	33.983.304
3.º trimestre	1.278.927	296.037	34.427.680
4.º trimestre	1.285.237	252.420	37.149.798
Totales	1.285.237	1.111.388	142.535.209

Nota:

Las cifras de teléfonos en servicio antes de 1980 se refieren a Barcelona provincia. A partir de 1980 comprenden exclusivamente Barcelona ciudad y Hospitalet de Llobregat.

b) SERVEI D'EXTINCIÓ D'INCENDIS I SALVAMENT
b) SERVICIO DE EXTINCIÓN DE INCENDIOS Y SALVAMENTO

1. - Serveis d'urgència prestats
1. - Servicios de urgencia prestados

	AÑOS								TOTAL
	1976	1977	1978	1979	AÑO 1980				
					1.º trimestre	2.º trimestre	3.º trimestre	4.º trimestre	
	5.972	5.761	7.037	7.923	2.169	2.820	2.723	2.436	10.148

2. - Classificació per causes i dies de la setmana
2. - Clasificación por causas y días de la semana

AÑOS	CAUSAS									DÍAS							Total		
	Incendios	Arapo de incendio	Fuegos de chimenea	Fuegos de bosque	Salvamentos	Falsas alarmas	Falsos avisos	Reconoci- mientos	Explosiones	Servicios varios	Totales	Lunes	Martes	Miércoles	Jueves	Viernes		Sábado	Domingo
1976	1.892	139	29	106	1.014	180	60	757	18	1.777	5.972	869	767	841	875	825	904	891	5.972
1977	2.010	135	18	117	939	176	82	556	34	1.694	5.761	792	839	880	831	820	821	778	5.761
1978	2.360	183	21	304	988	247	104	629	29	2.172	7.037	1.133	984	940	957	1.027	1.000	996	7.037
1979	2.759	189	34	302	1.123	272	114	604	52	2.474	7.923	1.181	1.079	1.025	1.255	1.083	1.182	1.118	7.923
1980:																			
1.º trimestre	678	47	6	23	234	95	38	129	8	911	2.169	303	264	309	293	349	344	307	2.169
2.º trimestre	857	44	5	56	281	66	25	380	14	1.092	2.820	445	440	382	377	406	421	349	2.820
3.º trimestre	609	38	1	90	271	84	29	387	6	1.208	2.723	376	415	384	386	379	412	371	2.723
4.º trimestre	615	58	8	50	286	76	34	119	6	1.184	2.436	312	323	361	315	318	439	368	2.436
Totales	2.759	187	20	219	1.072	321	126	1.015	34	4.395	10.148	1.436	1.442	1.436	1.371	1.452	1.616	1.395	10.148

3. - Classificació dels serveis prestats dintre i fora del terme municipal
3. - Clasificación de los servicios prestados dentro y fuera del término municipal

AÑOS	DISTRITOS MUNICIPALES												Fuera del término municipal	Totales
	I	II	III	IV	V	VI	VII	VIII	IX	X	XI	XII		
1976	313	515	466	379	263	413	334	462	901	538	543	579	266	5.972
1977	339	487	409	396	290	380	342	488	809	517	565	507	232	5.761
1978	370	604	567	475	343	422	407	587	1.121	615	689	604	233	7.037
1979	404	737	635	499	332	552	444	727	1.088	747	761	783	214	7.923
1980:														
1.º trimestre	128	321	169	140	98	128	122	253	232	160	189	174	55	2.169
2.º trimestre	118	652	163	186	88	147	123	267	348	221	204	267	36	2.820
3.º trimestre	264	240	356	148	133	147	132	199	270	207	188	389	50	2.723
4.º trimestre	272	243	216	139	151	139	141	145	286	205	185	245	69	2.436
Totales	782	1.456	904	613	470	561	518	864	1.136	793	766	1.075	210	10.148

4. - Lloc en que es realitzaren els serveis i duració dels mateixos
4. - Lugar en que se realizaron los servicios y duración de los mismos

AÑOS	LUGAR																				TIEMPO EMPLEADO							
	Locales industriales	Locales destinados al comercio	Viviendas y fincas rústicas	Locales destinados a espectáculos públicos	Edificios oficiales y de servicios públicos	Escuelas y locales destinados a enseñanza	Buques, pequeñas embarcaciones, aviones y ferrocarriles	En la vía pública, zanjas y acequias	Automóviles, autobuses, trenes y demás vehículos en la vía pública	Bosques	Clinicas, hospitales, asilos y laboratorios	Templos, iglesias, capillas, etc.	Solares y descampados urbanos	Obras en construcción	Total	Sin actuar	Menos de 1 hora	De 1 a 2 horas	De 2 a 3 horas	De 3 a 4 horas	De 4 a 5 horas	De 5 a 12 hours	De más de 12 horas	Total				
1976	232	672	2.879	19	72	39	26	886	535	109	47	8	256	192	5.972	246	4.444	887	194	95	50	43	13	5.972				
1977	183	591	2.613	17	81	52	28	985	559	117	53	18	249	215	5.761	252	4.458	768	154	54	33	29	13	5.761				
1978	203	724	3.081	23	102	49	36	1.116	674	304	66	8	380	271	7.037	347	5.538	913	133	43	20	33	10	7.037				
1979	217	856	3.841	27	110	76	43	1.192	658	321	80	14	482	366	7.923	478	6.111	1.053	152	47	30	29	23	7.923				
1980:																												
1.º trim.	44	233	987	30	81	22	21	380	127	22	40	2	98	82	2.169	126	1.505	262	94	105	21	52	4	2.169				
2.º trim.	54	188	1.029	34	119	24	16	915	127	56	37	-	131	90	2.820	93	2.160	304	74	96	26	58	9	2.820				
3.º trim.	75	176	1.011	63	103	7	7	803	166	90	23	1	151	47	2.723	113	1.742	305	189	73	25	23	39	2.723				
4.º trim.	56	190	930	30	253	25	7	506	182	50	56	-	94	57	2.436	87	1.617	253	83	142	96	121	37	2.436				
Totales	229	787	3.957	157	556	78	51	2.604	602	218	156	3	474	276	10.148	419	7.024	1.124	440	416	168	468	89	10.148				

5. - Hores en que foren prestats els serveis
5. - Horas en que fueron prestados los servicios

	HORAS																								TOTALES
	De 0 a 1	De 1 a 2	De 2 a 3	De 3 a 4	De 4 a 5	De 5 a 6	De 6 a 7	De 7 a 8	De 8 a 9	De 9 a 10	De 10 a 11	De 11 a 12	De 12 a 13	De 13 a 14	De 14 a 15	De 15 a 16	De 16 a 17	De 17 a 18	De 18 a 19	De 19 a 20	De 20 a 21	De 21 a 22	De 22 a 23	De 23 a 24	
1976	184	148	127	80	72	73	101	136	180	211	277	316	322	331	318	338	308	339	354	389	419	355	341	253	5.972
1977	183	138	138	108	73	70	106	123	170	212	270	315	327	341	297	309	323	334	348	339	386	381	240	230	5.761
1978	230	196	159	125	100	79	113	135	210	278	319	358	411	440	401	398	429	442	433	379	471	349	321	261	7.037
1979	307	244	216	192	146	98	95	157	190	255	292	400	444	466	459	427	432	453	461	468	469	488	414	350	7.923
1980:																									
1.º trimestre	73	36	47	53	38	30	56	51	132	113	110	104	110	134	144	169	109	124	82	92	118	85	90	69	2.169
2.º trimestre	101	101	67	52	27	22	82	67	144	112	108	164	117	134	189	166	132	194	128	114	159	175	169	96	2.820
3.º trimestre	79	104	50	32	16	17	164	81	145	136	105	182	103	194	161	145	119	165	110	106	131	179	130	69	2.723
4.º trimestre	62	63	44	35	23	30	126	80	148	172	123	136	124	137	153	169	130	128	119	110	94	78	81	71	2.436
Totales	315	304	208	172	104	99	428	279	569	533	446	586	454	599	647	649	490	611	439	422	502	517	470	305	10.148

6. - Serveis d'urgència, segons les causes probables dels sinistres
6. - Servicios de urgencia, según las causas probables de los siniestros

AÑOS	CAUSAS																				TOTAL			
	Imprudencias	Descuidos, negligencias	ignoradas	Falsas alarmas	Falsos avisos	Electricidad	Calor radiado, chispas arrojadas por chimeneas, o tubos de escape, etc.	Accidentes de circulación	Exceso de hollín	Temporal de lluvia, viento o mar, nieve, helada, etc.	Defectuoso estado de conservación, mala construcción, etc.	Escapes de gas, agua, cloro, etc.	Obstrucción de desagües	Averías de máquinas o de defectuoso funcionamiento	Averías en cerraduras	Animales dañinos	Enajenación mental, ataques epilépticos, desmayos, etc.	Accidentes de trabajo, caídas, etc.	Colaboración en trabajos policíacos o en actuaciones judiciales	Intencionadas		Otras		
1976	189	852	1.465	180	60	445	6	232	26	578	554	261	35	410	190	12	142	48	124	137	26	5.972		
1977	179	746	1.625	176	82	482	1	196	18	317	508	222	23	385	182	26	146	71	153	191	32	5.761		
1978	222	886	2.146	247	104	602	2	208	21	430	514	301	50	457	209	20	165	85	150	182	36	7.037		
1979	249	941	2.633	273	114	588	1	256	16	421	553	367	45	533	167	23	205	73	202	198	65	7.923		
1980:																								
1.º trim.	56	199	580	92	43	140	3	41	7	57	202	101	13	122	38	4	49	17	58	38	309		2.169	
2.º trim.	58	210	564	66	25	131	1	52	5	80	342	96	15	110	33	5	43	13	54	113	804		2.820	
3.º trim.	49	278	647	84	29	137	-	60	1	153	168	124	23	128	22	15	43	21	51	58	632		2.723	
4.º trim.	50	241	540	79	34	147	1	75	8	117	177	101	12	145	42	10	56	14	45	47	495		2.436	
Totales	213	928	2.331	321	131	555	5	228	21	407	889	422	63	505	135	34	191	65	208	256	2.240		10.148	

c) PROTECCIÓ DE MENORS – PROTECCIÓN DE MENORES

1. – Tribunal Tutelar de Menors 1. – Tribunal Tutelar de Menores

1.1. – Menors enjudiciats i protegits segons classe d'expedient i sexe a l'últim decenni 1.1. – Menores enjuiciados y protegidos según clase de expediente y sexo en el último decenio

AÑOS	Menores expdientados			EXPEDIENTES											
	Nuevos	Reincidentes	Total	Por delitos			Por faltas			Por facultad protectora			TOTAL		
				V.	M.	Total	V.	M.	Total	V.	M.	Total	V.	M.	Total
1971	1.533	455	2.008	–	–	968	–	–	553	–	–	487	1.613	395	2.008
1972	1.623	373	1.996	919	55	974	494	73	567	209	246	455	1.622	374	1.996
1973	1.781	522	2.303	1.222	60	1.282	554	82	636	183	202	385	1.959	344	2.303
1974	1.782	703	2.485	1.399	50	1.449	622	98	720	156	160	316	2.177	308	2.485
1975	1.826	783	2.609	1.554	90	1.644	556	62	618	186	161	347	2.296	313	2.609
1976	1.752	919	2.671	1.821	77	1.898	454	66	520	140	113	253	2.415	256	2.671
1977	1.858	920	2.778	1.699	67	1.766	635	76	711	156	145	301	2.490	288	2.778
1978	2.083	1.265	3.348	2.194	116	2.310	529	101	630	189	219	408	2.912	436	3.348
1979	2.210	1.346	3.556	2.467	141	2.608	382	79	461	269	218	487	3.118	438	3.556
1980	1.967	1.250	3.217	2.289	93	2.382	280	51	331	284	220	504	2.853	364	3.217

1.2. – Menors enjudiciats per delictes segons la classe dels mateixos i sexe a l'últim decenni 1.2. – Menores enjuiciados por delitos según la clase de los mismos y sexo en el último decenio

AÑOS	Robo		Hurto de uso y conducción ilegal		Hurto		Lesiones		Daños causados		Estafa y apropiación indebida		Prostitución y vida licenciosa		Desórdenes y faltas de orden público		Otros		Total		
	V.	M.	V.	M.	V.	M.	V.	M.	V.	M.	V.	M.	V.	M.	V.	M.	V.	M.	V.	M.	Total
	1971	345	–	233	–	165	–	80	–	70	–	1	–	67	–	2	–	5	–	–	–
1972	398	6	230	1	113	10	88	12	36	2	2	–	39	23	9	–	4	1	919	55	974
1973	552	17	332	4	138	14	94	11	54	1	1	–	38	12	–	1	13	–	1.220	60	1.282
1974	678	11	425	3	102	10	65	1	64	1	2	–	37	24	12	–	14	–	1.399	50	1.449
1975	755	18	444	8	122	15	59	1	102	4	2	–	33	25	1	–	36	19	1.554	90	1.644
1976	719	14	441	10	397	17	46	2	101	6	7	–	50	22	12	2	48	4	1.821	77	1.898
1977	836	16	525	15	112	10	50	3	67	2	–	3	56	6	–	–	53	12	1.699	67	1.766
1978	1.186	50	274	8	465	20	64	2	114	2	24	3	33	25	19	1	15	5	2.194	116	2.310
1979	1.406	66	241	11	582	21	53	7	93	6	1	3	34	18	10	1	47	8	2.467	141	2.608
1980	1.371	30	403	23	273	8	60	4	71	6	2	1	42	12	17	4	50	5	2.289	93	2.382

1.3. – Menors enjudiciats per faltes segons la classe de les mateixes i sexe a l'últim decenni 1.3. – Menores enjuiciados por faltas según clase de las mismas y sexo en el último decenio

AÑOS	Hurto		Lesiones		Daños causados		Estafa		Vagancia		Falta de respeto a los padres		Desórdenes y faltas de orden público		Otros		Total			
	V.	M.	V.	M.	V.	M.	V.	M.	V.	M.	V.	M.	V.	M.	V.	M.	V.	M.	Total	
	1971	201	–	144	–	61	–	1	–	26	–	69	–	1	–	50	–	–	–	553
1972	180	5	119	12	65	1	2	2	24	6	44	46	22	–	38	1	494	73	567	
1973	141	11	139	8	79	3	9	1	45	18	46	34	45	3	50	4	554	82	636	
1974	222	11	177	12	83	1	2	8	29	24	39	40	–	–	70	2	622	98	720	
1975	177	21	112	3	143	–	1	1	31	10	27	27	–	–	65	–	556	62	618	
1976	168	14	149	9	57	4	–	2	24	19	16	16	–	–	40	2	454	66	520	
1977	292	8	133	13	92	7	5	1	24	15	37	23	–	–	52	9	635	76	711	
1978	247	13	102	20	89	5	5	4	29	20	21	35	30	4	6	–	529	101	630	
1979	124	16	104	11	69	–	7	2	23	17	32	27	7	5	16	1	382	79	461	
1980	91	10	75	3	58	2	10	–	8	13	20	21	11	1	7	1	280	51	331	

1.4. – Expedients instruits per Facultat Protectora segons la causa i el sexe a l'últim decenni
1.4. – Expedientes instruidos por Facultad Protectora según causa y sexo en el último decenio

AÑOS	Abandono			Peligro de corrupción			Malos tratos			Total		
	V.	M.	Total	V.	M.	Total	V.	M.	Total	V.	M.	Total
1971	–	–	383	–	–	91	–	–	13	–	–	487
1972	179	172	351	27	68	95	3	6	9	209	246	455
1973	154	149	303	25	46	71	4	7	11	183	202	385
1974	119	107	226	31	45	76	6	8	14	156	160	316
1975	139	124	263	28	29	57	19	8	27	186	161	347
1976	111	78	189	23	28	51	6	7	13	140	113	253
1977	132	119	251	21	18	39	3	8	11	156	145	301
1978	156	161	317	30	46	76	3	12	15	189	219	408
1979	196	159	355	45	49	94	28	10	38	269	218	487
1980	230	176	406	36	32	68	18	12	30	284	220	504

1.5. – Classificació dels menors segons naturalesa a l'últim decenni
1.5. – Clasificación de los menores según naturaleza en el último decenio

AÑOS	Catalunya													TOTAL
	Barcelona		Resto Catalunya					Resto España						
	Ciudad	Resto prov.	Andalucía	Aragón	Baleares	Canarias	Castilla y León	Extrema-dura	Galicia y Asturias	Navarra y Vascon-gadas	Valencia y Murcia	Extranjero	No consta	
1971	677	356	39	399	21	1	85	69	29	9	32	29	262	2.008
1972	589	379	42	384	32	2	107	82	22	11	29	27	288	1.996
1973	771	451	44	450	27	1	74	90	22	11	29	35	296	2.303
1974	755	481	50	534	17	5	98	98	24	19	47	41	313	2.485
1975	825	504	34	397	6	3	61	93	19	9	32	35	590	2.609
1976	979	467	41	336	8	5	76	78	18	7	33	46	574	2.671
1977	1.033	521	39	459	26	2	99	94	24	5	39	55	380	2.778
1978	1.303	692	62	512	33	7	116	100	41	17	75	83	304	3.348
1979	989	637	54	357	25	9	72	65	40	11	47	66	387	2.760
1980	924	616	46	267	17	7	104	36	26	13	52	69	336	2.515

1.6. – Menors enjudiciats segons l'edat i situació familiar a l'últim decenni
1.6. – Menores enjuiciados según la edad y situación familiar en el último decenio

	Según la edad												Según situación familiar						
	De 1 a 8 años			De 9 a 11			De 12 a 15			No consta edad			Total			Vivían en familia propia	Vivían en familia ajena	Vivían solos	No consta
	Delitos	Faltas	Total	Delitos	Faltas	Total	Delitos	Faltas	Total	Delitos	Faltas	Total	Delitos	Faltas	Total				
1971	27	32	59	114	91	205	758	402	1.160	69	28	97	968	553	1.521	1.950	4	–	54
1972	40	43	83	99	104	203	781	391	1.172	54	29	83	974	567	1.541	1.919	10	1	66
1973	49	32	81	126	114	240	1.067	446	1.513	40	44	84	1.282	636	1.918	2.077	12	2	212
1974	43	37	80	155	123	278	1.215	531	1.746	36	29	65	1.449	720	2.169	2.420	9	3	53
1975	52	42	94	170	138	308	1.393	422	1.815	29	16	45	1.644	618	2.262	2.520	20	1	68
1976	40	30	70	180	82	262	1.520	400	1.920	158	8	166	1.898	520	2.418	2.502	36	10	123
1977	30	46	76	175	106	281	1.485	531	2.016	76	28	104	1.766	711	2.477	2.669	24	3	82
1978	41	29	70	171	111	282	2.026	455	2.481	72	35	107	2.310	630	2.940	3.165	38	7	138
1979	97	51	148	101	58	159	1.656	241	1.897	65	4	69	1.919	354	2.273	2.484	63	5	208
1980	43	19	62	124	37	161	1.549	191	1.740	35	13	48	1.751	260	2.011	2.209	85	8	213

2. - Junta Provincial de Protección de Menores. Oficina Central del Niño
 2. - Junta Provincial de Protección de Menores. Oficina Central del Niño

Visitas completas al recién nacido 131

ESTADÍSTICA VERIFICADA SOBRE 131 FICHAS

Naturaleza de los padres

Padre barcelonés madre barcelonesa	34
Padre barcelonés madre no barcelonesa	24
Padre no barcelonés madre barcelonesa	28
Padre no barcelonés madre no barcelonesa	42
Padre desconocido madre barcelonesa	3
Padre desconocido madre no barcelonesa	-

Cultura de los padres

	Padre	Madre
Cultura buena	2	3
Cultura media	37	30
Cultura deficiente	89	96
Cultura analfabeta	-	2
Cultura que se ignora	3	-

Profesión de los padres

	Padre	Madre
Profesión liberal	2	3
Con oficio y con trabajo	55	27
Sin oficio, pero que trabajan	59	42
Se desconoce el trabajo	3	-
En servicio militar	1	-
En paro forzoso	11	5
No trabajan	-	54

Trabajo de la madre (durante el embarazo)

Trabajan	93
No trabajan	38

Condiciones de la vivienda

Familias que viven en buenas condiciones higiénicas ..	72
Familias que viven en deficientes condiciones higiénicas	58
Familias que viven en malas condiciones higiénicas	1
Familias que viven en pésimas condiciones higiénicas	-

Situación económica

Familias en buen estado económico	-
Familias en regular estado económico	78
Familias en insuficiente estado económico	47
Familias en apurado estado económico	6

Antecedentes sanitarios

Tuberculosos que conviven con recién nacidos	-
Tuberculosos que no conviven con recién nacidos	7
Lúes	-
Enfermos mentales	3
Alcoholismo	3
Diabetes	7
Epilepsia	7
Mongolismo	2

Natalidad y mortalidad

Madres que han tenido un aborto	9
Madres que han tenido dos abortos	3
Madres que han tenido tres o más abortos	-

Natalidad y mortalidad en 131 familias

		HIJOS MUERTOS					Total de familias
		0	1	2	3	4 y más	
HIJOS NACIDOS	1	65	-	-	-	-	65
	2	45	-	-	-	-	45
	3	12	2	-	-	-	14
	4	3	1	-	-	-	4
	5	-	-	-	-	-	-
	6 y más	3	-	-	-	-	3
Totales		128	3	-	-	-	131

d) PARC ZOOLÒGIC - PARQUE ZOOLÓGICO

1. - Animals en exhibició

1. - Animales en exhibición

Distribució i nombre d'espècies existents a la col·lecció a 31 de desembre de 1980

Distribución y número de especies existentes en la colección en 31 de diciembre de 1980

<i>Mamíferos:</i>		<i>Reptiles:</i>	
Primates	123	Cocodrilianos	28
Marsupiales	5	Saurios	24
Roedores	33	Ofidios	15
Insectívors	2	Quelonios	61
Cetáceos	6	Total	128
Carnívoros	97		
Pinnípedos	10		
Proboscídeos	4	<i>Anfibios:</i>	
Perisodáctils	22	Urodelos	12
Artiodáctils	263	Anuros	9
Total	565	Total	21
<i>Aves:</i>		<i>Peces:</i>	
Struthioniformes	3	Agua salada caliente	4
Casuariiformes	9	Agua salada fría	65
Rheiiformes	7	Agua dulce fría	3.203
Sphenisciformes	6	Agua dulce tropical	3.331
Pelecaniformes	38	Total	6.603
Ciconiformes	125		
Anhimiformes	4	RESUMEN:	
Anseriformes	302	Mamíferos	565
Falconiformes	46	Aves	1.052
Galliformes	136	Reptiles	128
Gruiformes	48	Anfibios	21
Columbiformes	20	Peces	6.603
Psittaciformes	152	Total	8.369
Striciformes	18		
Cuculiformes	3		
Coraciiformes	2		
Piciformes	6		
Passeriformes	85		
Charadriiformes	42		
Total	1.052		

2. - Animals en exhibició durant l'últim decenni (1971-1980)

2. - Animales en exhibición durante el último decenio (1971-1980)

AÑOS	Mamíferos	Aves	Reptiles	Anfibios	Peces	Invertebrados	TOTAL
1971	655	1.303	83	-	13.391	411	15.843
1972	604	1.837	256	36	18.583	596	21.912
1973	655	2.186	240	40	17.534	526	21.181
1974	601	1.697	207	35	21.540	536	24.616
1975	622	1.661	179	28	21.642	379	24.511
1976	618	1.645	141	25	19.011	467	21.907
1977	587	1.542	149	29	7.745	35	10.087
1978	566	1.444	146	22	7.860	28	10.066
1979	551	1.349	142	21	5.103	28	7.194
1980	565	1.052	128	21	6.603	-	8.369

3. - Visitants a l'últim decenni (1971-1980)
3. - Visitants en el último decenio (1971-1980)

AÑOS	ZOOLOGÍCO			AQUARAMA			ANTROPOIDES			TERRARIO			AVIARIO		
	De pago	Gratuitos	Total	De pago	Gratuitos	Total	De pago	Gratuitos	Total	De pago	Gratuitos	Total	De pago	Gratuitos	Total
	1971	1.323.333	2.646.666	3.969.999	609.372	1.218.744	1.828.116	382.220	764.440	1.146.660	-	-	-	(1)	(1)
1972	1.416.948	1.353.186	2.770.134	636.319	605.566	1.241.885	491.992	459.001	940.993	260.259	248.550	508.809	69.329	64.066	133.395
1973	1.421.732	1.322.204	2.743.936	675.981	628.658	1.304.639	508.794	473.173	981.967	532.776	495.477	1.028.253	184.312	171.404	355.716
1974	1.422.072	1.336.743	2.758.815	327.113	307.479	634.592	297.994	280.179	578.103	247.266	232.424	479.690	43.025	40.437	83.462
1975	1.294.092	1.229.381	2.523.473	299.497	284.516	584.013	228.962	217.507	446.469	220.648	209.610	430.258	84.164	79.952	164.116
1976	1.343.463	1.289.719	2.633.182	1.203.460	1.155.315	2.358.775	1.148.170	1.102.237	2.250.407	1.175.300	1.128.282	2.303.582	1.143.716	1.097.961	2.241.677
1977 (2)	1.387.155	1.345.536	2.732.691	-	-	-	-	-	-	-	-	-	-	-	-
1978 (2)	1.310.001	1.283.795	2.593.796	-	-	-	-	-	-	-	-	-	-	-	-
1979 (2)	1.169.638	1.157.936	2.327.574	-	-	-	-	-	-	-	-	-	-	-	-
1980:															
Enero	45.421	12.718	58.139	-	-	-	-	-	-	-	-	-	-	-	-
Febrero	50.707	14.198	64.905	-	-	-	-	-	-	-	-	-	-	-	-
Marzo	110.533	30.949	141.482	-	-	-	-	-	-	-	-	-	-	-	-
Abril	134.207	37.578	171.785	-	-	-	-	-	-	-	-	-	-	-	-
Mayo	120.129	33.636	153.765	-	-	-	-	-	-	-	-	-	-	-	-
Junio	122.540	34.311	156.851	-	-	-	-	-	-	-	-	-	-	-	-
Julio	118.826	33.271	152.097	-	-	-	-	-	-	-	-	-	-	-	-
Agosto	150.081	42.023	192.104	-	-	-	-	-	-	-	-	-	-	-	-
Septiembre	96.824	27.111	123.935	-	-	-	-	-	-	-	-	-	-	-	-
Octubre	65.176	18.249	83.425	-	-	-	-	-	-	-	-	-	-	-	-
Noviembre	58.770	16.455	75.225	-	-	-	-	-	-	-	-	-	-	-	-
Diciembre	56.012	15.683	71.695	-	-	-	-	-	-	-	-	-	-	-	-
Total	1.129.226	316.182	1.445.408	-	-	-	-	-	-	-	-	-	-	-	-

(1) Cerrado por obras.

(2) Visitantes «colección general» incluidas dependencias singulares.

Nota.- Las cifras de visitantes gratuitos son estimativas.

4. - Recaptació a l'últim decenni (1971-1980)
 4. - Recaudación en el último decenio (1971-1980)

	CONCEPTOS			
	Taquillaje Pesetas	Arriendos Pesetas	Entradas bonificadas ventas diversas y otros ingresos Pesetas	Total Pesetas
1971	18.051.017	681.156	10.247.503	28.979.676
1972	19.452.967	689.720	13.967.283	34.109.970
1973	19.313.597	691.720	17.309.001	37.314.318
1974	17.647.939	744.220	28.659.522	47.051.681
1975	15.028.280	1.031.360	29.520.812	45.580.452
1976	16.306.042	999.275	38.994.919	56.300.236
		Cánones y otros ingresos Pesetas		
1977	79.038.044		3.081.093	82.119.137
1978	75.511.648		2.952.619	78.464.267
1979	64.844.404		2.188.194	67.032.598
1980:				
Enero	2.538.410		176.047	2.714.457
Febrero	2.543.158		199.297	2.742.455
Marzo	5.526.144		457.392	5.983.536
Abril	7.481.805		384.819	7.866.624
Mayo	6.951.952		273.617	7.225.569
Junio	8.774.165		473.554	9.247.719
Julio	12.047.017		279.151	12.326.168
Agosto	15.570.265		413.847	15.984.112
Septiembre	9.988.907		403.710	10.392.617
Octubre	6.200.519		241.817	6.442.336
Noviembre	5.285.047		364.389	5.649.436
Diciembre	4.942.700		425.054	5.367.754
Total	87.850.089		4.092.694	91.942.783

4 - Recaudación en el último decenio (1971-1980)
 4 - Recaudación a través de impuestos (1971-1980)

Año	Cuentas de impuestos		Total
	Impuestos sobre el consumo	Impuestos sobre el ingreso	
1971	1807017	881188	2688205
1972	1848281	889730	2738011
1973	1931887	881350	2813237
1974	1747822	941370	2689192
1975	1808280	1001300	2809580
1976	1870804	881370	2752174
1977	190804	308108	229914
1978	191848	308108	230656
1979	842440	378194	1220634
1980	138110	138047	276157
En total	1221248	1807017	3028265
En promedio	828144	481388	1309532
Abril	1481808	584818	2066626
Mayo	808108	378194	1186302
Junio	878108	478194	1356302
Julio	1308108	138194	1446302
Agosto	1308108	138194	1446302
Septiembre	808108	478194	1286302
Octubre	808108	478194	1286302
Noviembre	808108	478194	1286302
Diciembre	808108	478194	1286302
Total	870804	458184	1328988

Año	Cuentas de impuestos		Total
	Impuestos sobre el consumo	Impuestos sobre el ingreso	
1971	1807017	881188	2688205
1972	1848281	889730	2738011
1973	1931887	881350	2813237
1974	1747822	941370	2689192
1975	1808280	1001300	2809580
1976	1870804	881370	2752174
1977	190804	308108	229914
1978	191848	308108	230656
1979	842440	378194	1220634
1980	138110	138047	276157
En total	1221248	1807017	3028265
En promedio	828144	481388	1309532
Abril	1481808	584818	2066626
Mayo	808108	378194	1186302
Junio	878108	478194	1356302
Julio	1308108	138194	1446302
Agosto	1308108	138194	1446302
Septiembre	808108	478194	1286302
Octubre	808108	478194	1286302
Noviembre	808108	478194	1286302
Diciembre	808108	478194	1286302
Total	870804	458184	1328988

