

AJUNTAMENT DE BARCELONA

*No cotat*

# Estadística Municipal



BUTLLETÍ 1982



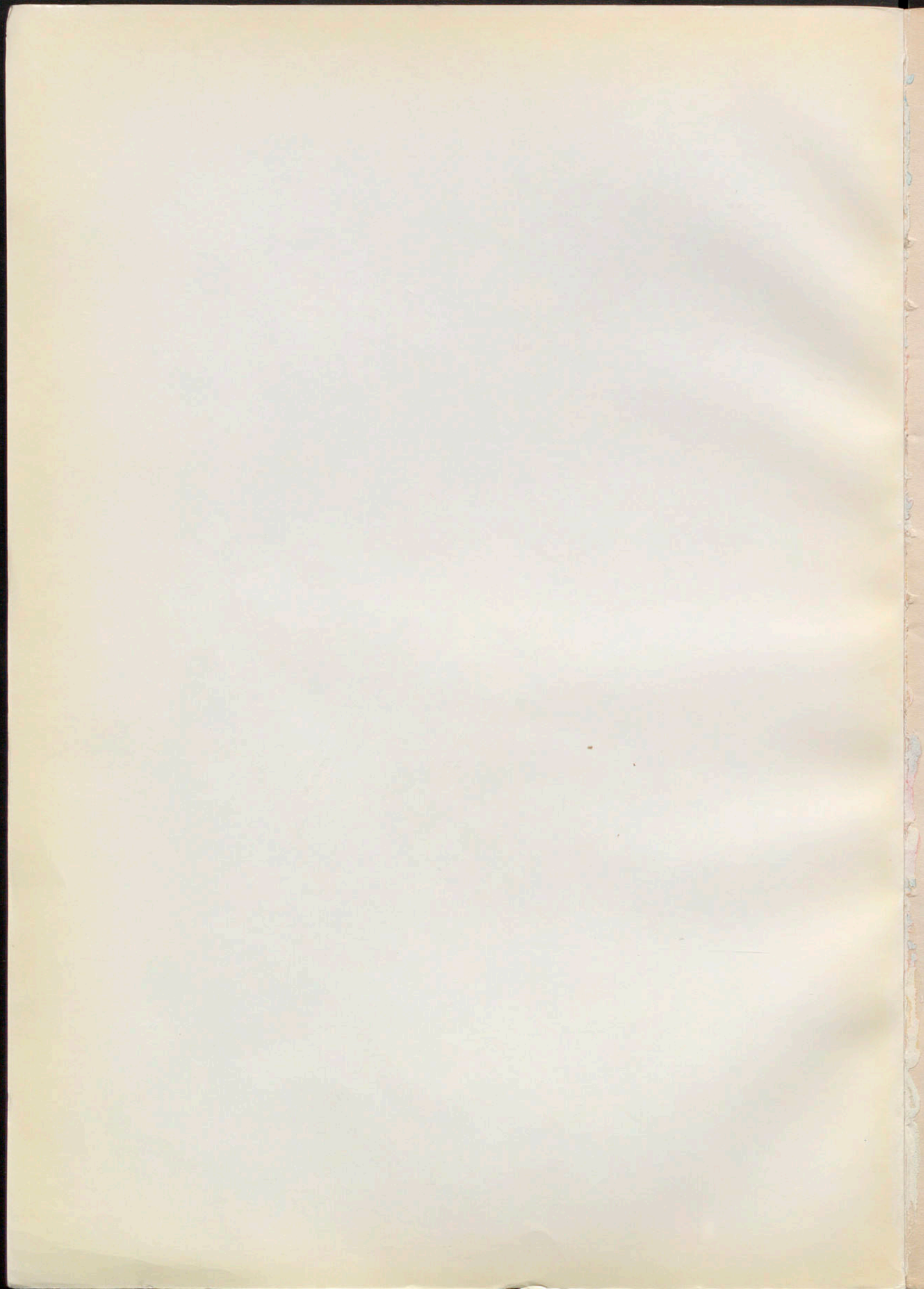



CO.009.000  
Catalogan

Ajuntament de Barcelona

Arxius Històrics Municipals

1800-1850



R



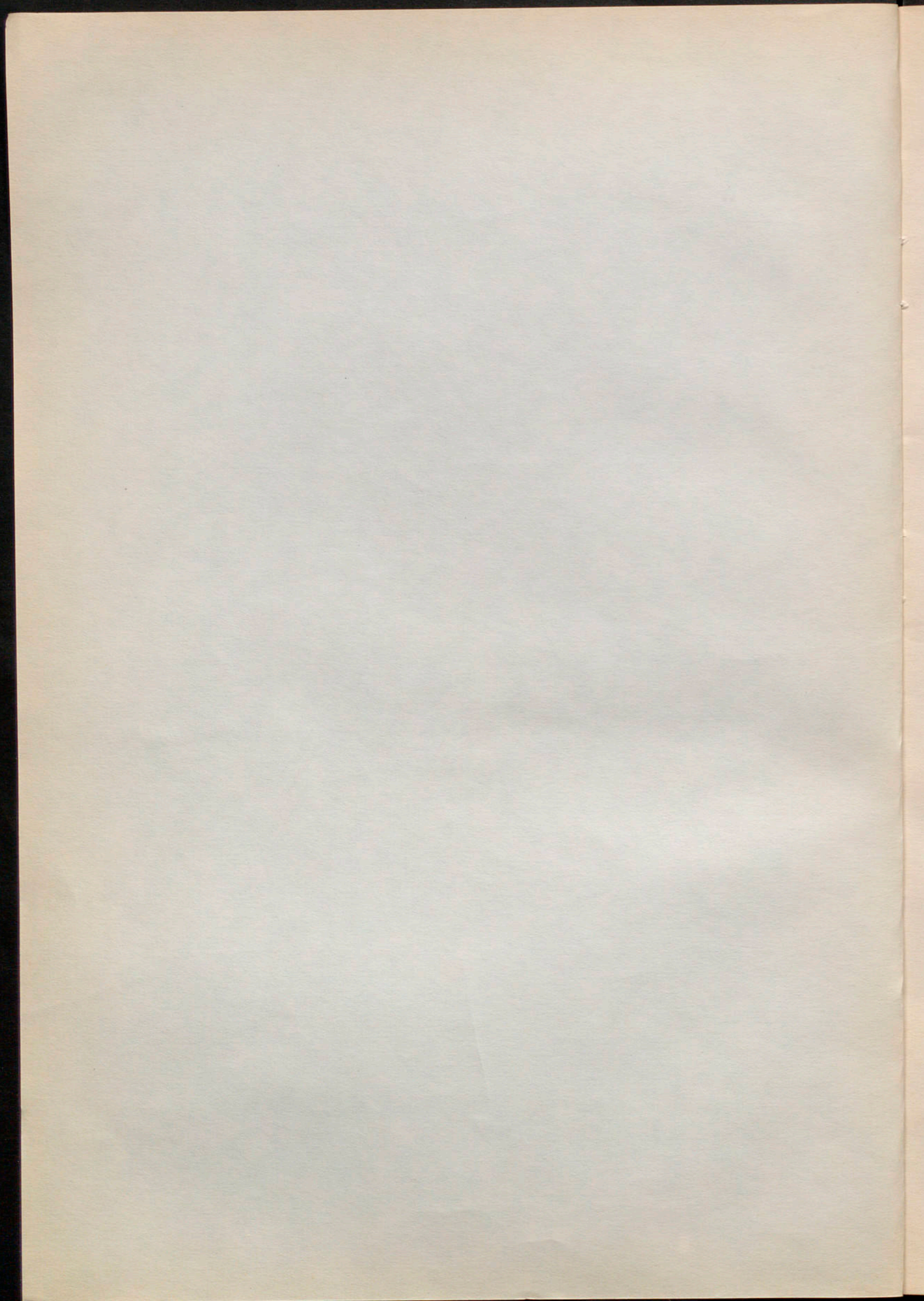



Ajuntament de Barcelona

# Estadística Municipal

Butlletí 1982



2.19.02.05

A. 967



Ajuntament de Barcelona

Estadística Municipal

1911

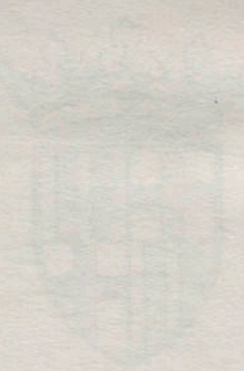



Elaboració:  
Estadística Municipal  
Av. Portal de l'Angel, 8-10  
08002 Barcelona - Tel. (93) 318 09 81  
Edita:  
Ajuntament de Barcelona. Publicacions  
Fotocomposició i Impressió:  
Tipografia Emporium, S.A.  
Tel. (93) 310 42 00  
I.S.B.N. 84-7609-004-8  
Dip. Leg. B-25883-1984



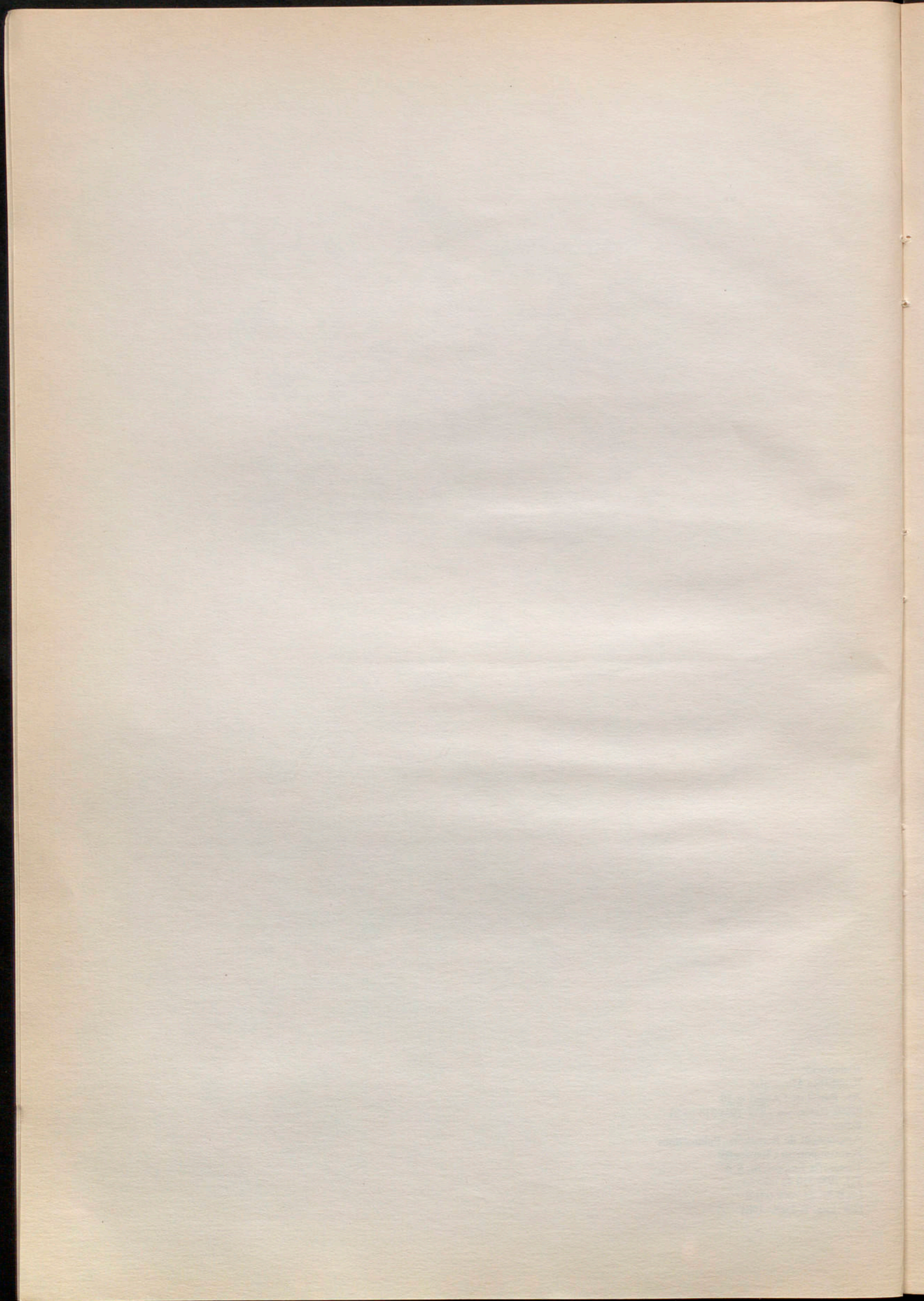



# ÍNDIX DE MATÈRIES

## I. TERRITORI

1. Toponomàstica de les vies públiques de Barcelona	17
2. Superfície del terme municipal, per districtes	17
3. Zona verda del municipi:	
3.1. Parcs forestals	18
3.2. Parcs urbans	18
3.3. Jardins urbans, places arbrades i parterres de la via pública	18
3.4. Zona verda anys 1972 i 1982	18

## II. METEOROLOGIA

21

## III. DEMOGRAFIA I POBLACIÓ

25

### a) Síntesi demogràfica

25

### b) Població:

1. Resum numèric per districtes del Padró Municipal d'Habitants renovat amb referència al dia 1r. de març de 1981	25
2. Rectificació del Padró Municipal d'Habitants a 31 de març de 1983	25
3. Moviment de la població per mesos	26
4. Moviment de la població per districtes	26
5. Àrea Metropolitana de Barcelona. Població, superfície i densitat	26
6. Dades de població, nascuts vius, matrimonis i defuncions des de l'any 1900	31

### c) Dades demogràfiques:

1. Síntesi del moviment natural de la població	32-34
2. Nascuts vius segons condició de residència, legitimitat i sexe, per mesos	35
3. Nascuts vius segons condició de residència, legitimitat i sexe, per districtes	35
4. Nascuts vius segons lloc del part, condició de residència, legitimitat i sexe, per mesos	36
5. Nascuts vius segons lloc del part, condició de residència, legitimitat i sexe, per districtes	36
6. Nascuts vius segons l'edat dels pares	37
7. Nascuts vius segons la naturalesa dels pares	37
8. Parts múltiples de nascuts vius segons l'edat de la mare	37
9. Parts múltiples de nascuts vius a l'últim decenni	38
10. Naixements en nosocomis	38
11. Defuncions segons condició de residència, lloc de la defunció i sexe, per mesos	39
12. Defuncions segons condició de residència, lloc de la defunció i sexe, per districtes	37
13. Defuncions segons condició de residència, sexe i estat civil, per grups d'edat	40
14. Defuncions segons sexe, estat civil i edat, durant l'últim decenni	40
15. Defuncions segons condició de residència, districte i sexe, per naturalesa del difunt	41
16. Defuncions en nosocomis segons condició de residència, districtes i sexe	41
17. Defuncions segons condició de residència, edat i sexe, per grups professionals	42
18. Defuncions segons edat i sexe, per causes de mort	44-45
19. Defuncions segons districte de residència del difunt i lloc de la defunció, per causes de mort	46-47
20. Mortalitat infantil segons edat i sexe, per causes de mort	48-49
21. Defuncions per grups de malalties durant l'últim decenni	50
22. Dades generals de mortalitat infantil	51
23. Defuncions per tuberculosi, càncer i malalties del cor	52

### d) Migració:

1. Immigrants segons districte on causen alta, per regió de procedència	53
2. Immigrants segons regió de procedència, per grups professionals	53
3. Immigrants segons estat civil i sexe, per província de procedència	54
4. Immigrants segons estat civil i sexe, per regió de procedència	55
5. Immigrants segons grups d'edat, per província de procedència	55

6. Immigrants segons grups d'edat, per regió de procedència	56
7. Immigrants segons mesos, per districte on causen alta	56
8. Emigrants segons districte on causen baixa, per regió de destinació	56
9. Emigrants segons regió de destinació, per grups professionals	57
10. Emigrants segons estat civil i sexe, per província de destinació	58
11. Emigrants segons estat civil i sexe, per regió de destinació	59
12. Emigrants segons grups d'edat, per província de destinació	59
13. Emigrants segons grups d'edat, per regió de destinació	60
14. Emigrants segons mesos, per districte on causen baixa	60
15. Migració interna (canvis de districte) per districtes de baixa i alta	61

## IV. HIGIENE I SANITAT

### 1. Higiene dels aliments:

1.1. Escorxadors municipals:	
1.1.1. Reconeixement (en viu i en canal) i decomís del bestiar sacrificat	65
1.1.2. Nosografia dels decomisos totals	65
1.2. Mercats centrals i zonals:	
1.2.1. Reconeixements i decomisos en mercats centrals	65
1.2.2. Reconeixements i decomisos en mercats zonals	65
1.2.3. Recollides de mostres per a anàlisi	66
1.3. Departament de control d'aliments	66
1.4. Departament d'indústries alimentàries	66
1.5. Servei de Zoonosi i Epizootologia	66

### 2. Laboratori municipal:

2.1. Servei de Virologia	
2.1.1. Consultori	67
2.1.2. Laboratori	67
2.2. Servei de Microbiologia	
2.2.1. Elaboració de vacunes	67
2.2.2. Microbiologia bromatològica	68
2.2.3. Epidemiologia	68
2.2.4. Parasitologia	68
2.3. Servei de Bioquímica i Bromatologia	68

### 3. Sanitat ambiental:

3.1. Servei de Control de la Contaminació de l'aire:	
3.1.1. Nivells mitjos de biòxid de sofre a l'aire per mesos i estacions de mostreig, en micrograms/m <sup>3</sup>	69
3.1.2. Nivells mitjos de fums a l'aire, per mesos i estacions de mostreig, en micrograms/m <sup>3</sup>	69
3.2. Servei d'Hidrologia	70
3.3. Servei d'Higiene pública	71
3.4. Servei de Desratització:	
3.4.1. Campanya sistemàtica de desratització	72
3.4.2. Raticides emprats	72
3.4.3. Estimació de les rates existents a la ciutat, per districtes	72

### 4. Obres i serveis de senajament:

4.1. Dades generals	73
4.2. Construcció de clavegueram	73
4.3. Conservació de clavegueram	73
4.4. Laboratori d'aigües residuals	73

### 5. Neteja pública, recollida i eliminació d'escombraries:

5.1. Neteja pública	73
5.2. Recollida domiciliària d'escombraries	74
5.3. Eliminació de deixalles i escombraries	74
5.4. Resum	74

6. Cementiris. Inhumacions efectuades	75
---------------------------------------	----



## V. ASSISTÈNCIA SANITÀRIA I SOCIAL

### 1. Hospitals:

1.1. Moviment de malalts	79
1.2. Classificació dels malalts ingressats als hospitals Clínic i de la Santa Creu i Sant Pau, per naturalesa i veinatge	80
1.3. Morts, per sexe, edat i estat civil	81
1.4. Ingressats segons especialitats, per sexe	82
1.5. Moviment de traumàtics	83
1.6. Casa Provincial de Maternitat:	
1.6.1. Moviments de malalts	83
1.6.2. Malalts ingressats segons tipus d'assistència i règim econòmic	83
1.6.3. Consultes externes segons tipus d'assistència	83
1.7. Secció de Maternologia de l'Hospital Clínic i Provincial	83
1.8. Ambulatoris dels hospitals:	
1.8.1. Hospital de la Creu Roja	84
1.8.2. Hospital del Sagrat Cor	84
1.8.3. Hospital de la Mare de Déu de l'Esperança	84
1.8.4. Hospital de la Mare de Déu del Mar	85
1.8.5. Institut municipal de Psiquiatria d'Urgències	85
2. Sanatoris: moviment de malalts	86
3. Preventoris: moviment de malalts	86
4. Asils: moviment d'asilats	86
5. Guarderies infantils: Distribució de places segons districte i òrgan del que depenen	86
6. Fundacions benèfiques:	
6.1. Centre de Medicina Preventiva i Auxologia	87
6.2. Institut de Santa Madrona	87
6.3. Institut antituberculós «Francesc Moragas»	87
7. Dispensaris municipals: serveis prestats	88
8. Altres serveis d'assistència mèdica municipal:	
8.1. Servei d'assistència a domicili	88
8.2. Centres de planificació familiar	88
9. Altres serveis de beneficència municipal	
9.1. Llar d'assistència Vallbona	89
9.2. Centres socials d'urgència	89-93
10. Servei d'ambulàncies municipals:	
10.1. Trasllats segons la seva destinació	93
10.2. Trasllats segons la condició dels traslladats	93

## VI. CONSUM I PREU

### 1. Entrada d'articles alimentaris:

1.1. Bestiar sacrificat a l'escorxador general:	97
1.2. Carns foranes	97
1.3. Resum del consum per classe de bestiar	97
1.4. Entrades de fruites, verdures, patates i altres espècies al Mercat Central, per mesos	98
1.5. Entrades de peix, per mesos	98
1.6. Espècies entrades al Mercat Central de Fruites i Verdures, per mesos	99-100
1.7. Estat comparatiu de les entrades de carns, peix, llet, fruites i verdures, durant l'últim decenni (1973-1982)	100

### 2. Procedència d'articles alimentaris:

2.1. Caps de bestiar sacrificats a l'escorxador per província de procedència	101
2.2. Procedència del peix i marisc, per mesos i regions pesqueres	102-103
2.3. Procedència de la llet fresca, per mesos i localitats lleteres	103

### 3. Preu d'articles alimentaris:

3.1. Carns: preus mitjans en canal escorxador	104
3.2. Carns: preus dominants al detall als mercats zonals	104
3.3. Peix: preus dominants al major	105-106
3.4. Verdures i hortalisses: preus dominants al major	107
3.5. Fruitos: preus dominants al major	108

3.6. Preus mínims i màxims mensuals i anual de diversos articles alimentaris, al detall	109
---	-----

### 4. Consum d'altres productes:

4.1. Consum d'aigua	110
4.2. Consum de gas i electricitat	110
4.3. Consum de gas butà-propà	110

### 5. Comparació del consum alimentari amb l'any anterior:

5.1. Carns	111
5.2. Altres productes alimentaris	111

6. Índex del cost de la vida a Barcelona	111
--	-----

## VII. TREBALL

### 1. Ocupació:

1.1. Demandes d'ocupació i col·locacions, per sexe i mesos	115
1.2. Demandes d'ocupació, per sexe, edat i mesos	115
1.3. Demandes d'ocupació, per grups d'activitat econòmica i mesos	116
1.4. Demandes d'ocupació, per grups professionals i mesos	116

### 2. Atur:

2.1. Atur registrat per edat, sexe i mesos	117
2.2. Atur per grups d'activitat econòmica i mesos	117

3. Població per grups professionals i districtes. Padró 1980	118-119
--	---------

## VIII. TRANSPORTS I CIRCULACIÓ

### 1. Tràfic pel port de Barcelona:

1.1. Vaixells entrats	123
1.2. Passatgers	123
1.3. Mercaderies	
1.3.1. Mercaderies descarregades i carregades	123
1.3.2. Mercaderies segons la seva naturalesa i classe de tràfic	124

### 2. Tràfic per l'aeroport de Barcelona:

2.1. Avions entrats i sortits	125
2.2. Passatgers entrats i sortits	125
2.3. Mercaderies entrades i sortides	125

### 3. Ferrocarrils:

3.1. «Red Nacional de los Ferrocarriles Españoles»	126
3.2. Ferrocarrils de Catalunya	126
3.3. Ferrocarrils Catalans	126
3.4. Comparació del moviment de viatgers, per anys i línies	126
3.5. Comparació del moviment de mercaderies, per anys i línies	127

### 4. Transports urbans:

4.1. Subterrànies	127
4.2. De superfície	128
4.3. Funiculars	128
4.4. Telefèric de Montjuïc	128
4.5. Cotxes de lloguer	128

### 5. Vehicles:

5.1. Cens de vehicles de 1980, per districtes	129
5.2. Cens de turismes de 1980, segons potència, per districtes	129
5.3. Cens de vehicles de 1980, segons antiguitat dels vehicles, per districtes	129

### 6. Turisme:

6.1. Allotjaments hotelers:	
6.1.1. Nombre d'establiments i places, per categories	130
6.1.2. Antiguitat de la planta hotelera, per categories	130
6.1.3. Nombre d'habitacions dels allotjaments hotelers, per categories	130



6.1.4. RATIOS. Nombre de places per habitació i nombre d'habitacions per establiment	130
6.2. Oferta extrahotelera. Apartaments per categories	130
6.3. Pernoctacions turístiques i nombre de visitants	130

#### 7. Accidents de trànsit:

7.1. Accidents de trànsit sense víctimes, segons els vehicles participants	131
7.2. Accidents de trànsit amb víctimes mortals, segons els vehicles participants	132
7.3. Accidents de trànsit amb víctimes no mortals, segons els vehicles participants	133
7.4. Morts i ferits en accidents de trànsit, segons els vehicles participants	134
7.5. Morts i ferits en accidents de trànsit, segons la condició de les víctimes i els vehicles participants	135-140
7.6. Morts i ferits en accidents de trànsit, segons mes i hora	141
7.7. Morts i ferits en accidents de trànsit, segons mes i dia de la setmana	141
7.8. Quadre comparatiu del decenni 1973-1982	142
7.9. Comparació amb l'any 1981	142
7.10. Morts i ferits segons el districte on es produïren els accidents	142

#### 8. Obres i serveis de Vialitat. Serveis de Pavimentació

#### 9. Senyalització, control i regulació del trànsit urbà:

9.1. Contractes de prestació de serveis:	
9.1.1. Tramitació	143
9.1.2. Adjudicació i execució	143
9.2. Contractes d'inversions:	
9.2.1. Tramitació	143
9.2.2. Adjudicació i execució	144

#### 10. Guals, aparcaments en vies públiques i garatges

11. Evolució del volum de trànsit:	
11.1. Als accessos a la ciutat	145
11.2. En alguns carrers	145

### IX. EDIFICIS I HABITATGES

1. Habitatges de protecció oficial de promoció privada acabats (1976-1982)	151
2. Projectes d'habitatge visats pel Col·legi d'Arquitectes (1978-1982)	151
3. Cens d'Edificis, Habitatges i Locals de 1980	151

### X. FINANCES, INDÚSTRIA I COMERÇ

#### 1. Caixes d'estalvis:

1.1. Caixa d'Estalvis i Mont de Pietat de Barcelona	155
1.2. Caixa de Pensions per a la Vellesa i d'Estalvis	155
1.3. Caixa d'Estalvis de Catalunya	155
1.4. Evolució del nombre d'oficines de les caixes d'estalvis a Barcelona	156
1.5. Anàlisi de l'expansió de les principals caixes d'estalvis	156
1.6. Anàlisi de l'expansió bancària	156

#### 2. Societats mercantils:

2.1. Xifres generals:	
2.1.1. Societats creades inscrites en el Registre Mercantil	157
2.1.2. Societats modificades	157
2.1.3. Societats dissoltes	157
2.2. Branques d'activitat:	
2.2.1. Societats creades:	
2.2.1.1. Anònimes	158
2.2.1.2. Limitades	158
2.2.1.3. Col·lectives	158
2.2.2. Societats modificades:	
2.2.2.1. Anònimes	159
2.2.2.2. Limitades	159
2.2.3. Societats dissoltes:	
2.2.3.1. Anònimes	160
2.2.3.2. Limitades	160
2.2.3.3. Col·lectives	160

#### 3. Borsa:

3.1. Volum de contractació a la Borsa de Barcelona	161
3.2. Índex de cotització a la Borsa de Barcelona	161

#### 4. Suspensions de pagaments i fallides:

4.1. Suspensions de pagaments	162
4.2. Fallides	163

#### 5. Protest de lletres de canvi

164

#### 6. Compensació bancària

164

#### 7. Importacions i exportacions per les duanes de Barcelona:

7.1. Xifres generals:	
7.1.1. Importacions	165
7.1.2. Exportacions	165
7.2. Xifres desglossades per seccions de l'arancel. Any 1981	166

#### 8. Recaptació tributària de l'Estat (província de Barcelona)

167

### XI. RECURSOS MUNICIPALS

#### 1. Finances municipals:

1.1. Pressupost ordinari de despeses de 1982	171
1.2. Pressupost ordinari d'ingressos de 1982	172
1.3. Pressupostos especials:	
1.3.1. Pressupostos especials de Pompes Fúnebres, Parcs i Jardins, Guarderies infantils, Disminuïts psíquics, Turisme i Escola Mas-sana	173
1.3.2. Pressupost especial del Patronat Municipal de l'Habitatge	174
1.4. Pressupost d'Inversions 1982	174

#### 2. Personal municipal:

2.1. Personal de plantilla i de contractació administrativa el 31 de desembre de 1982. Altes i baixes	175-176
2.2. Personal de contractació laboral el 31 de desembre de 1982	177
2.3. Altes i baixes del personal de contractació laboral durant l'any 1982	178
2.4. Moviment intern de personal per trasllat durant l'any 1982	178

### XII. EDUCACIÓ I CULTURA

#### 1. Ensenyament:

1.1. Educació pre-escolar, General bàsica, Especial i d'Adults	181
1.2. Batxillerat universitari polivalent (BUP) i Curs d'orientació universitària (COU)	181
1.3. Escoles universitàries:	
1.3.1. Escoles universitàries de professorat d'Educació General Bàsica	182
1.3.2. Escoles universitàries de Ciències Empresarials	182
1.3.3. Escola Universitària de Traductors i Intèrprets	182
1.3.4. Escoles universitàries d'Arquitectura i Enginyeria tècniques	182
1.3.5. Escoles universitàries d'Infermeria	182
1.4. Ensenyament universitari:	
1.4.1. Universitat Central de Barcelona	183
1.4.2. Universitat Autònoma de Barcelona	184
1.4.3. Universitat Politècnica de Barcelona	184
1.5. Altres ensenyaments	185
1.6. Ensenyament especial:	
1.6.1. Nombre de centres, unitats, alumnes i professors	185
1.6.2. Alumnes matriculats segons tipus de deficiència	185
1.6.3. Centres i alumnes matriculats, per districte	186
1.7. Formació professional. Alumnes per districte	186

#### 2. Biblioteques

187

#### 3. Museus

188



### XIII. ELECCIONS

- 1. Eleccions locals de 8 de maig de 1982. - Congrés 191
- 2. Eleccions generals de 28 d'octubre de 1982. - Senat 192-193

### XIV. ALTRES ESTADÍSTIQUES

#### 1. Comunicacions:

- 1.1. Correspondència nascuda 197
- 1.2. Correspondència distribuïda 197
- 1.3. Telegrames 198
- 1.4. Gir urgent 198
- 1.5. Telèfons 198

#### 2. Servei d'Extinció d'Incendis i Salvament:

- 2.1. Serveis i sortides d'urgència prestats 199
- 2.2. Classificació per causes, tipus i dies de la setmana 199
- 2.3. Classificació dels serveis prestats dintre i fora del terme municipal 199
- 2.4. Lloc on es realitzaren els serveis i la seva duració 200
- 2.5. Hores en què foren prestats els serveis 200

### 3. Protecció de Menors:

#### 3.1. Tribunal Tutelar de Menors:

- 3.1.1. Menors enjudiciats i protegits segons classe d'expedient i sexe a l'últim decenni 201
- 3.1.2. Menors enjudiciats per delictes segons la seva classe i sexe a l'últim decenni 201
- 3.1.3. Menors enjudiciats per faltes segons la seva classe i sexe a l'últim decenni 201
- 3.1.4. Expedients instruïts per Facultat Protectora segons la causa i el sexe a l'últim decenni 202
- 3.1.5. Classificació dels menors segons naturalesa a l'últim decenni 202
- 3.1.6. Menors enjudiciats segons l'edat i situació familiar a l'últim decenni 202

#### 3.2. Centre mèdic de la Protecció i Tutela de Menors («Oficina del Nen»):

- 3.2.1. Serveis mèdics prestats 203
- 3.2.2. Dades socio-sanitàries dels pares dels infants nou-nats que han acudit al centre 203

#### 4. Parc Zoològic:

- 4.1. Animals en exhibició 204
- 4.2. Animals en exhibició durant l'últim decenni 205
- 4.3. Visitants a l'últim decenni 205
- 4.4. Recaptació de l'últim decenni 206



# INDICE DE MATERIAS

## I. TERRITORIO

1. Toponómica de las vías públicas de Barcelona	17
2. Superficie del término municipal, por distritos	17
3. Zona verde del municipio:	
3.1. Parques forestales	18
3.2. Parques urbanos	18
3.3. Jardines urbanos, plazas y parterres en la vía pública	18
3.4. Zona verde años 1972 y 1982	18

## II. METEOROLOGIA

21

## III. DEMOGRAFIA Y POBLACION

### a) Síntesis demográfica

25

### b) Población:

1. Resumen numérico del Padrón Municipal de Habitantes renovado con referencia al día 1.º de marzo de 1981	25
2. Rectificación del Padrón Municipal de Habitantes a 31 de marzo de 1983	25
3. Movimiento de la población por meses	26
4. Movimiento de la población por distritos	26
5. Area Metropolitana de Barcelona. Población, superficie y densidad	26
6. Datos de población, nacidos vivos, matrimonios y defunciones desde el año 1900	31

### c) Datos demográficos:

1. Síntesis del movimiento natural de la población	32-34
2. Nacidos vivos según condición de residencia, legitimidad y sexo por meses	35
3. Nacidos vivos según condición de residencia, legitimidad y sexo por distritos	35
4. Nacidos vivos según lugar del parto, condición de residencia, legitimidad y sexo, por meses	36
5. Nacidos vivos según lugar del parto, condición de residencia, legitimidad y sexo, por distritos	36
6. Nacidos vivos según la edad de los padres	37
7. Nacidos vivos según la naturaleza de los padres	37
8. Partos múltiples de nacidos vivos según la edad de la madre	37
9. Partos múltiples de nacidos vivos en el último decenio	38
10. Nacimientos en nosocomios	38
11. Defunciones según condición de residencia, lugar de la defunción y sexo, por meses	39
12. Defunciones según condición de residencia, lugar de la defunción y sexo, por distritos	39
13. Defunciones según condición de residencia, sexo y estado civil, por grupos de edad	40
14. Defunciones según sexo, estado civil y edad, durante el último decenio	40
15. Defunciones según condición de residencia, distrito y sexo, por naturaleza del difunto	41
16. Defunciones en nosocomios según condición de residencia, distritos y sexo	41
17. Defunciones según condición de residencia, edad y sexo, por grupos profesionales	42
18. Defunciones según edad y sexo, por causas de muerte	44-45
19. Defunciones según distrito de residencia del difunto y lugar de la defunción, por causas de muerte	46-47
20. Mortalidad infantil según edad y sexo, por causas de muerte	48-49
21. Defunciones por grupos de enfermedades durante el último decenio	50
22. Datos generales de mortalidad infantil	51
23. Defunciones por tuberculosis, cáncer y enfermedades del corazón	52

### d) Migración:

1. Inmigrantes según distrito donde causan alta, por región de procedencia	53
2. Inmigrantes según región de procedencia, por grupos profesionales	53
3. Inmigrantes según estado civil y sexo, por provincia de procedencia	54
4. Inmigrantes según estado civil y sexo, por región de procedencia	55

5. Inmigrantes según grupos de edad, por provincia de procedencia.	55
6. Inmigrantes según grupos de edad, por región de procedencia	56
7. Inmigrantes según meses, por distrito donde causan alta	56
8. Emigrantes según distrito donde causan baja, por región de destino	56
9. Emigrantes según región de destino, por grupos profesionales	57
10. Emigrantes según estado civil y sexo, por provincia de destino	58
11. Emigrantes según estado civil y sexo, por región de destino	59
12. Emigrantes según grupos de edad, por provincia de destino	59
13. Emigrantes según grupos de edad, por región de destino	60
14. Emigrantes según meses, por distrito donde causan baja	60
15. Migración interna (cambios de distrito), por distritos de baja y alta	61

## IV. HIGIENE Y SANIDAD

### 1. Higiene de los alimentos:

1.1. Matadero municipal:	
1.1.1. Reconocimiento (en vivo y en canal) y decomiso del ganado sacrificado	65
1.1.2. Nosografía de los decomisos totales	65
1.2. Mercados centrales y zonales:	
1.2.1. Reconocimientos y decomisos en mercados centrales	65
1.2.2. Reconocimientos y decomisos en mercados zonales	65
1.2.3. Recogida de muestras para análisis	66
1.3. Departamento de control de alimentos	66
1.4. Departamento de industrias alimenticias	66
1.5. Servicio de Zoonosis y Epizootología	66

### 2. Laboratorio municipal:

2.1. Servicio de Virología:	
2.1.1. Consultorio	67
2.1.2. Laboratorio	67
2.2. Servicio de Microbiología:	
2.2.1. Elaboración de vacunas	67
2.2.2. Microbiología bromatológica	68
2.2.3. Epidemiología	68
2.2.4. Parasitología	68
2.3. Servicio de Bioquímica y Bromatología	68

### 3. Sanidad ambiental:

3.1. Servicio de Control de la Contaminación del aire:	
3.1.1. Niveles medios de bióxido de azufre en el aire, por meses y estaciones de muestreo, en microgramos/m <sup>3</sup>	69
3.1.2. Niveles medios de humos en el aire, por meses y estaciones de muestreo, en microgramos/m <sup>3</sup>	69
3.2. Servicio de Hidrología	70
3.3. Servicio de Higiene pública	71
3.4. Servicio de Desratización:	
3.4.1. Campaña sistemática de desratización	72
3.4.2. Raticidas empleados	72
3.4.3. Estimación de las ratas existentes en la ciudad, por distritos	72

### 4. Obras y servicios de saneamiento:

4.1. Datos generales	71
4.2. Construcción de alcantarillado	73
4.3. Conservación de alcantarillado	73
4.4. Laboratorio de aguas residuales	73

### 5. Limpieza pública y recogida y eliminación de basuras:

5.1. Limpieza pública	73
5.2. Recogida domiciliar de basuras	74
5.3. Eliminación de desperdicios y basuras	74
5.4. Resumen	75

6. Cementerios	75
----------------	----



## V. ASISTENCIA SANITARIA Y SOCIAL

### 1. Hospitales:

1.1. Movimiento de enfermos	79
1.2. Clasificación de los enfermos ingresados en los hospitales y de la Santa Cruz y San Pablo, por naturaleza y vecindad	80
1.3. Fallecidos por sexo, edad y estado civil	81
1.4. Ingresados según especialidades, por sexo	82
1.5. Movimiento de traumáticos	83
1.6. Casa Provincial de Maternidad:	
1.6.1. Movimiento de enfermos	83
1.6.2. Enfermos ingresados según tipo de asistencia y régimen económico	83
1.6.3. Consultas externas según tipo de asistencia	83
1.7. Sección de Maternología del Hospital Clínico y Provincial	83
1.8. Ambulatorios de los hospitales:	
1.8.1. Hospital de la Cruz Roja	84
1.8.2. Hospital del Sagrado Corazón	84
1.8.3. Hospital de Ntra. Sra. de la Esperanza	84
1.8.4. Hospital de Ntra. Sra. del Mar	85
1.8.5. Instituto Municipal de Psiquiatría de Urgencias	85
2. Sanatorios: movimiento de enfermos	86
3. Preventorios: movimiento de enfermos	86
4. Asilos: movimiento de asilados	86
5. Guarderías infantiles. Distribución de plazas según distrito y órgano del que dependen	86
6. Fundaciones benéficas:	
6.1. Centro de Medicina Preventiva y Auxología	87
6.2. Instituto de Santa Madrona	87
6.3. Instituto antituberculoso «Francisco Moragas»	87
7. Dispensarios municipales: servicios prestados	88
8. Otros servicios de asistencia médica municipal:	
8.1. Servicio de asistencia a domicilio	88
8.2. Centros de planificación familiar	88
9. Otros servicios de beneficencia municipal:	
9.1. Hogar de asistencia de Vallbona	89
9.2. Centros sociales de urgencia	89-93
10. Servicio de ambulancias municipales:	
10.1. Traslados según su destino	93
10.2. Según la condición de los trasladados	93

## VI. CONSUMO Y PRECIO

### 1. Entrada de artículos alimenticios:

1.1. Ganado sacrificado en el matadero general	97
1.2. Carnes foráneas	97
1.3. Resumen del consumo por clase de ganado	97
1.4. Entradas de frutas, verduras, patatas y otras especies por el Mercado Central, por meses	98
1.5. Entradas de pescado, por meses	98
1.6. Especies entradas por el Mercado Central de Frutas y Verduras, por meses	99-100
1.7. Estado comparativo de las entradas de carnes, pescado, leche, frutas y verduras, durante el último decenio (1973-1982)	100
2. Procedencia de artículos alimenticios:	
2.1. Ganado sacrificado en el matadero, según meses, por provincias	101
2.2. Procedencia del pescado y marisco, por meses y regiones pesqueras	102-103
2.3. Procedencia de la leche fresca, según meses, por localidades lecheras	103
3. Precio de artículos alimenticios:	
3.1. Carnes: precios medios en canal matadero	104
3.2. Carnes: precios dominantes al detall en mercados zonales	104
3.3. Pescado: precios dominantes al mayor	105-106
3.4. Verduras y hortalizas: precios dominantes al mayor	107
3.5. Frutas: precios dominantes al mayor	108

3.6. Precios mínimos y máximos mensuales y anual de diversos artículos alimenticios, al detall	109
--	-----

### 4. Consumo de otros productos:

4.1. Consumo de agua	110
4.2. Consumo de gas y electricidad	110
4.3. Consumo de gas butano-propano	110

### 5. Comparación del consumo alimenticio con el año anterior:

5.1. Carnes	111
5.2. Productos alimenticios	111

### 6. Índice del Coste de la Vida en Barcelona

111

## VII. TRABAJO

### 1. Empleo:

1.1. Demandas de empleo y colocaciones, por sexo y meses	115
1.2. Demandas de empleo, por sexo, edad y meses	115
1.3. Demandas de empleo, por grupos de actividad económica y meses	116
1.4. Demandas de empleo, por grupos profesionales y meses	116

### 2. Paro:

2.1. Paro registrado por edad, sexo y meses	117
2.2. Paro por grupos de actividad económica y meses	117

### 3. Población por grupos profesionales y distritos. Padrón 1980

118-119

## VIII. TRANSPORTES Y CIRCULACION

### 1. Tráfico por el puerto de Barcelona:

1.1. Buques entrados	123
1.2. Pasajeros	123
1.3. Mercancías	
1.3.1. Mercancías descargadas y cargadas	123
1.3.2. Mercancías según su naturaleza y clase de tráfico	124

### 2. Tráfico por el aeropuerto de Barcelona:

2.1. Aviones entrados y salidos	125
2.2. Pasajeros entrados y salidos	125
2.3. Mercancías entradas y salidas	125

### 3. Ferrocarriles:

3.1. «Red Nacional de los Ferrocarriles Españoles»	126
3.2. Ferrocarriles de Cataluña	126
3.3. Ferrocarriles Catalanes	126
3.4. Comparación del movimiento de viajeros por años y líneas	127
3.5. Comparación del movimiento de mercancías por años y líneas	127

### 4. Transportes urbanos:

4.1. Subterráneos	127
4.2. De superficie	128
4.3. Funiculares	128
4.4. Teleférico de Montjuïc	128
4.5. Coches de alquiler	128

### 5. Vehículos:

5.1. Censo de vehículos de 1980, por distritos	129
5.2. Censo de turismos de 1980, según potencia, por distritos	129
5.3. Censo de vehículos de 1980, según antigüedad de los vehículos, por distritos	129

### 6. Turismo:

6.1. Alojamientos hoteleros:	
6.1.1. Número de establecimientos y plazas, por categorías	130
6.1.2. Antigüedad de la planta hotelera, por categorías	130
6.1.3. Número de habitaciones de los alojamientos hoteleros, por categorías	130
6.1.4. RATIOS. Número de plazas por habitación y número de habitaciones por establecimiento	130
6.2. Oferta extrahotelera. Apartamentos por categorías	130
6.3. Pernoctaciones turísticas y número de visitantes	130



<b>7. Accidentes de tráfico:</b>		
7.1. Accidentes de tráfico sin víctimas, según los vehículos participantes	131	
7.2. Accidentes de tráfico con víctimas mortales, según los vehículos participantes	132	
7.3. Accidentes de tráfico con víctimas no mortales, según los vehículos participantes	133	
7.4. Muertos y heridos en accidentes de tráfico, según los vehículos participantes	134	
7.5. Muertos y heridos en accidentes de tráfico, según la condición de las víctimas y los vehículos participantes	141	
7.6. Muertos y heridos en accidentes de tráfico, según mes y hora	141	
7.7. Muertos y heridos en accidentes de tráfico, según mes y día de la semana	141	
7.8. Cuadro comparativo del decenio 1973-1982	142	
7.9. Comparación con el año 1981	142	
7.10. Muertos y heridos según el distrito donde se produjeron los accidentes	142	
<b>8. Obras y Servicios de Vialidad. Servicios de Pavimentación</b>	142	
<b>9. Señalización, control y regulación del tráfico urbano:</b>		
9.1. Contratas de prestación de servicios:		
9.1.1. Tramitación	143	
9.1.2. Adjudicación y ejecución	143	
9.2. Contratas de inversiones:		
9.2.1. Tramitación	143	
9.2.2. Adjudicación y ejecución	144	
<b>10. Vados, aparcamientos en vías públicas y garajes</b>	144	
<b>11. Evolución del volumen de tráfico:</b>		
11.1. En los accesos a la ciudad	145	
11.2. En algunas calles	145	
<b>IX. EDIFICIOS Y VIVIENDAS</b>		
<b>1. Viviendas de protección oficial y de promoción privada terminadas (1976-1982)</b>	151	
<b>2. Proyectos de vivienda visados por el Colegio de Arquitectos (1978-1982)</b>	151	
<b>3. Censo de Edificios, Viviendas y Locales de 1980</b>	151	
<b>X. FINANZAS, INDUSTRIA Y COMERCIO</b>		
<b>1. Cajas de ahorro:</b>		
1.1. Caja de Ahorros y Monte de Piedad de Barcelona	155	
1.2. Caja de Pensiones para la Vejez y de Ahorros	155	
1.3. Caja de Ahorros de Cataluña	155	
1.4. Evolución del número de oficinas de las cajas de ahorro en Barcelona	156	
1.5. Análisis de la expansión de las principales cajas de ahorro	156	
1.6. Análisis de la expansión bancaria	156	
<b>2. Sociedades mercantiles:</b>		
2.1. Cifras generales:		
2.1.1. Sociedades creadas inscritas en el Registro Mercantil	157	
2.1.2. Sociedades modificadas	157	
2.1.3. Sociedades disueltas	157	
2.2. Ramas de actividad:		
2.2.1. Sociedades creadas:		
2.2.1.1. Anónimas	158	
2.2.1.2. Limitadas	158	
2.2.1.3. Colectivas	158	
2.2.2. Sociedades modificadas:		
2.2.2.1. Anónimas	159	
2.2.2.2. Limitadas	159	
2.2.3. Sociedades disueltas:		
2.2.3.1. Anónimas	160	
2.2.3.2. Limitadas	160	
2.2.3.3. Colectivas	160	
<b>3. Bolsa:</b>		
3.1. Volumen de contratación en la Bolsa de Barcelona	161	
3.2. Índice de cotización en la Bolsa de Barcelona	161	
<b>4. Suspensiones de pagos y quiebras:</b>		
4.1. Suspensiones de pagos	162	
4.2. Quiebras	163	
<b>5. Protesto de letras de cambio</b>	164	
<b>6. Compensación bancaria</b>	164	
<b>7. Importaciones y exportaciones por las aduanas de Barcelona:</b>		
7.1. Cifras generales:		
7.1.1. Importaciones	165	
7.1.2. Exportaciones	165	
7.2. Cifras desglosadas por secciones del Arancel. Año 1981	166	
<b>8. Recaudación tributaria del Estado (provincia de Barcelona)</b>	167	
<b>XI. RECURSOS MUNICIPALES</b>		
<b>1. Finanzas municipales:</b>		
1.1. Presupuesto ordinario de gastos de 1982	171	
1.2. Presupuesto ordinario de ingresos de 1982	172	
1.3. Presupuestos especiales:		
1.3.1. Presupuestos especiales de Pompas Fúnebres, Parques y Jardines, Guarderías infantiles, Disminuidos físicos, Disminuidos psíquicos, Turismo y Escuela Masana	173	
1.3.2. Presupuesto especial del Patronato Municipal de la Vivienda	174	
1.4. Presupuesto de Inversiones 1982	174	
<b>2. Personal municipal:</b>		
2.1. Personal de plantilla y de contratación administrativa a 31 de diciembre de 1982. Altas y bajas	175-176	
2.2. Altas y bajas del personal de contratación laboral durante el año 1982	177	
2.3. Personal de contratación laboral a 31 de diciembre de 1982	178	
2.4. Movimiento interno de personal por traslado durante el año 1982	178	
<b>XII. EDUCACION Y CULTURA</b>		
<b>1. Enseñanza:</b>		
1.1. Educación pre-escolar, general básica, especial y de adultos	181	
1.2. Bachillerato universitario polivalente (BUP) y Curso de Orientación universitaria (COU)	181	
1.3. Escuelas universitarias:		
1.3.1. Escuelas universitarias de profesorado de Educación General Básica	182	
1.3.2. Escuelas universitarias de Ciencias Empresariales	182	
1.3.3. Escuela Universitaria de Traductores e Interpretes	182	
1.3.4. Escuelas universitarias de Arquitectura e Ingeniería técnicas	182	
1.3.5. Escuelas universitarias de Enfermería	182	
1.4. Enseñanza universitaria:		
1.4.1. Universidad Central de Barcelona	183	
1.4.2. Universidad Autónoma de Barcelona	184	
1.4.3. Universidad Politécnica de Barcelona	184	
1.5. Otras enseñanzas	185	
1.6. Enseñanza especial:		
1.6.1. Número de centros, unidades, alumnos y profesores	185	
1.6.2. Alumnos matriculados según tipo de deficiencia	185	
1.6.3. Centros y alumnos matriculados, por distrito	186	
1.7. Formación profesional. Alumnos por distrito	186	
<b>2. Bibliotecas</b>	187	
<b>3. Museos</b>	188	
<b>XIII. ELECCIONES</b>		
1. Elecciones generales de 28 de octubre de 1982. - Congreso	191	
2. Elecciones generales de 28 de octubre de 1982. - Senado	192-193	



#### XIV. OTRAS ESTADISTICAS

##### 1. Comunicaciones:

1.1. Correspondencia nacida	197
1.2. Correspondencia distribuida	197
1.3. Telegramas	198
1.4. Giro urgente	198
1.5. Teléfonos	198

##### 2. Servicio de Extinción de Incendios y Salvamento:

2.1. Servicios y salidas de urgencia prestados	199
2.2. Clasificación por causas y tipo y días de la semana	199
2.3. Clasificación de los servicios prestados dentro y fuera del término municipal	199
2.4. Lugar en que se realizaron los servicios y duración de los mismos	200
2.5. Horas en que fueron prestados los servicios	200

##### 3. Protección de Menores:

3.1. Tribunal Tutelar de Menores:	
3.1.1. Menores enjuiciados y protegidos según clase de expediente y sexo en el último decenio	201

3.1.2. Menores enjuiciados por delitos según clase de los mismos y sexo en el último decenio	201
3.1.3. Menores enjuiciados por faltas según clase de las mismas y sexo en el último decenio	201
3.1.4. Expedientes instruidos por Facultad Protectora según causa y sexo en el último decenio	202
3.1.5. Clasificación de los menores según naturaleza en el último decenio	202
3.1.6. Menores enjuiciados según la edad y situación familiar en el último decenio	202
3.2. Centro médico de la Protección y Tutela de Menores («Oficina Central del Niño»):	
3.2.1. Servicios médicos prestados	203
3.2.2. Datos socio-sanitarios de los padres de los niños recién nacidos que han acudido al Centro	203

##### 4. Parque Zoológico:

4.1. Animales en exhibición	204
4.2. Animales en exhibición durante el último decenio	205
4.3. Visitantes en el último decenio	205
4.4. Recaudación del último decenio	206



# I

## TERRITORI TERRITORIO

*Fonts:*

- Ajuntament de Barcelona. Nomenclàtor de les Vies Públiques 1980.
- Ajuntament de Barcelona. Servei Municipal de Parcs i Jardins.

*Fuentes:*

- Ajuntament de Barcelona. Nomenclàtor de les Vies Públiques. 1980.
- Ajuntament de Barcelona. Servei Municipal de Parcs i Jardins.



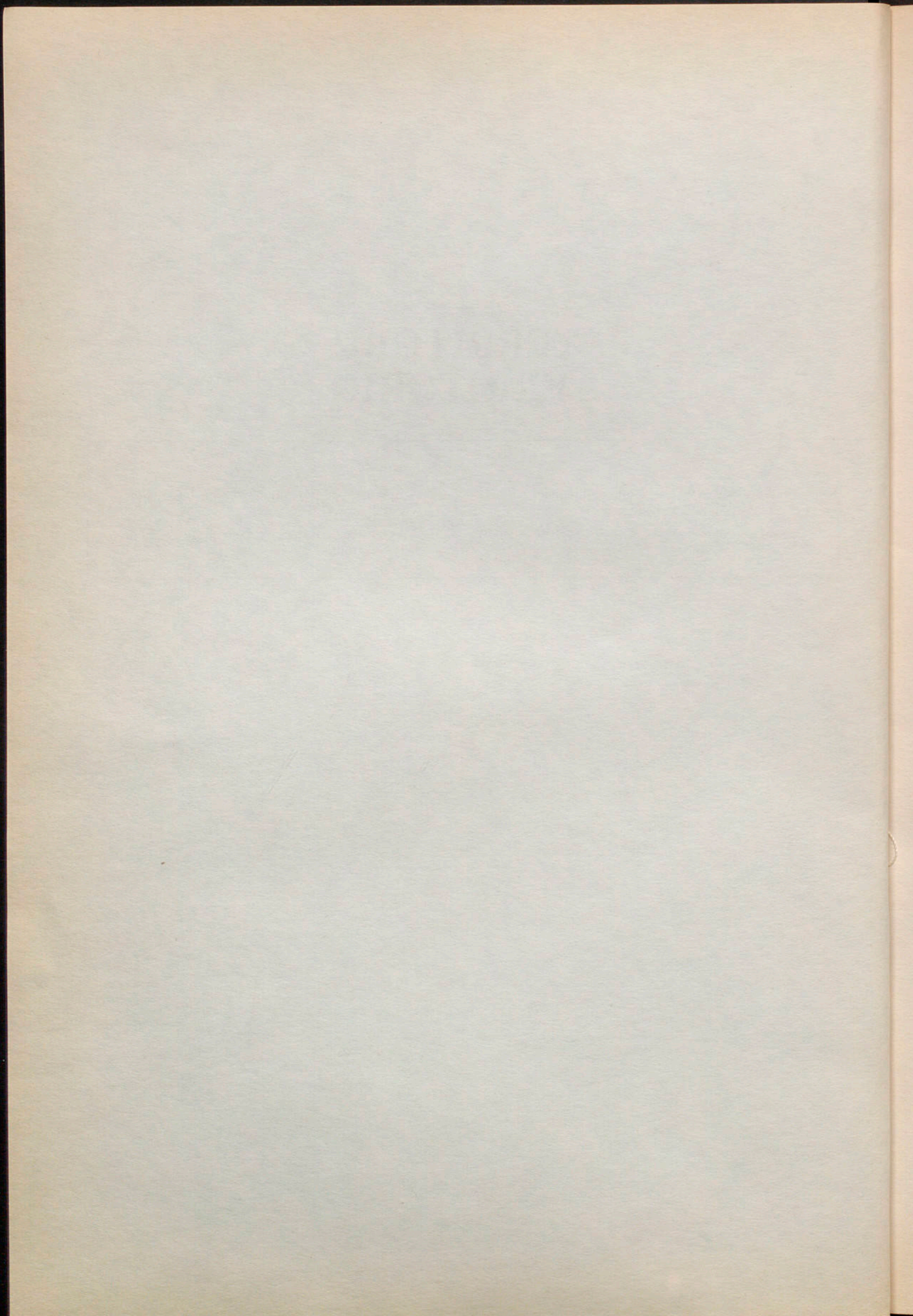



1. TOPONOMÀSTICA DE LES VIES PÚBLIQUES DE BARCELONA  
1. TOPONOMÀSTICA DE LAS VÍAS PÚBLICAS DE BARCELONA

<i>Grupos de nombres</i>	<i>Número de vías</i>
1. Nombres tradicionales y populares .....	456
2. Nombres geográficos (ciudades, islas, montes, etc.) .....	945
3. Localidades, fechas, personajes e instituciones históricas .....	465
4. Nombres religiosos (templos, santos, etc.) .....	471
5. Propietarios del lugar .....	380
6. Animales y plantas .....	154
7. Artes, industrias y ciencias .....	124
8. Fenómenos naturales .....	14
9. Personajes relacionados con las artes plásticas .....	112
10. Personajes relacionados con la literatura .....	181
11. Personajes relacionados con las artes dramáticas .....	42
12. Personajes relacionados con las ciencias humanas y sociales .....	89
13. Personajes relacionados con las ciencias naturales .....	17
14. Personajes relacionados con las ciencias naturales aplicadas .....	72
15. Personajes relacionados con las ciencias políticas y económicas .....	151
16. Personajes relacionados con la ingeniería y la tecnología en general .....	73
17. Sentimientos, emociones, movimientos sociales, políticos, etc. ....	61
18. Personajes relacionados con la música .....	69
19. Materiales .....	25
Total .....	3.901

2. SUPERFÍCIE DEL TERME MUNICIPAL, PER DISTRICTES  
2. SUPERFICIE DEL TÉRMINO MUNICIPAL, POR DISTRITOS

<i>Distritos</i>	<i>Ha.</i>	<i>% stotal</i>	<i>Población</i>	<i>Densidad Habitantes por Ha.</i>
I .....	246	2,52	52.829	214,75
II .....	1.924,70	19,72	118.685	61,66
III .....	2.080,08	21,31	138.450	66,56
IV .....	257,40	2,64	82.421	320,21
V .....	92,80	0,95	47.767	514,73
VI .....	201,48	2,06	82.191	407,94
VII .....	299,40	3,07	134.942	450,71
VIII .....	592,36	6,07	158.425	267,45
IX .....	1.568,40	16,07	410.704	261,86
X .....	818,40	8,38	165.675	202,44
XI .....	552,72	5,66	107.926	195,26
XII .....	1.128,26	11,56	252.612	223,90
Total .....	9.762,-	100,-	1.752.627	179,53

Longitud del litoral marítimo ... 4 millas náuticas  
Perímetro del puerto ... 16 km



3. ZONA VERDA DEL MUNICIPI  
3. ZONA VERDE DEL MUNICIPIO

3.3. Jardins urbans, places arbrades i parterres de la via pública  
3.3. Jardines urbanos, plazas arboladas y parterres en la vía pública

Distrito	Jardines urbanos		Plazas arboladas		Parterres en la vía pública		Jardines en Polígonos	Total m <sup>2</sup>
	Superficie m <sup>2</sup>	Superficie m <sup>2</sup>	Superficie m <sup>2</sup>	Superficie m <sup>2</sup>	Superficie m <sup>2</sup>	Polígonos m <sup>2</sup>		
I	51.522	4.463	8.791	—	—	—	64.776	
II	38.482	1.098	15.686	—	—	3.825	59.091	
III	76.491	6.581	21.030	—	—	—	104.102	
IV	45.526	513	10.101	—	—	—	56.140	
V	35.974	712	6.337	—	—	—	43.023	
VI	22.580	—	4.889	—	—	—	27.469	
VII	38.153	957	3.921	—	—	—	43.031	
VIII	52.300	7.793	6.620	—	—	7.875	74.588	
IX - Norte	55.584	21.721	4.483	—	—	246.340	328.128	
X - Sur	53.671	2.483	4.974	—	—	38.493	99.621	
XI	166.495	2.006	15.446	—	—	—	199.910	
XII	151.041	6.098	48.734	—	—	—	383.857	
	45.355	—	1.436	—	—	—	205.873	
Total	833.174	54.425	152.448	—	—	573.005	1.613.052	

3.1. Parcs forestals  
3.1. Parques forestales

Distrito	Denominación	Superficie m <sup>2</sup>
III	Vallvidrera-Vilajoana-La Budallera	1.777.182
III	Can Pascual-Can Castellví de Dalt	426.159
III	Santa Creu d'Olorde (Can Calopa)	927.889
III	Mas Pins	282.782
III	El Tibidabo	255.505
VIII	El Tibidabo	311.089
IX	Torre Baró	799.637
IX	Mina Canyelles	17.611
XII	Turó de Maria	149.384
XII	Montbau	152.250
XII	El Laberinto-Bosch Bausachs	807.352
XII	Sant Cebrià-La Meca	151.631
XII	Font Grogà-Sant Medí	2.330.597
Sant Cugat	Total	8.389.068

3.4. Zona verda, anys 1972 i 1982  
3.4. Zona verde, años 1972 y 1982

Conceptos	Año 1972		Año 1982		Diferencia
	Superficie m <sup>2</sup>	Por 100 habitantes m <sup>2</sup>	Superficie m <sup>2</sup>	Por 100 habitantes m <sup>2</sup>	
Verde forestal	5.834.740	329,14	8.489.068	476,31	2.554.328
Verde urbano	4.311.121	243,19	5.124.345	290,95	813.224
Total	10.145.861	572,33	13.513.413	767,26	3.367.552
					33,19

3.2. Parcs urbans  
3.2. Parques urbanos

Distrito	Denominación	Superficie m <sup>2</sup>
I	La Ciutadella	310.000
II	Montjuic	2.188.235
III	Font del Racó	12.860
III	Vil·la Amèlia	23.302
III	Monterols	19.438
III	Poeta Eduardo Marquina	28.778
III	El Putxet	39.701
III	Castell de l'Oreneta	152.222
VIII	Güell	171.880
IX	La Guineueta	58.000
IX	Turó de la Peira	77.090
XI	Pedralbes	72.781
XI	Cervantes	87.665
XII	El Guinardó	158.860
XII	El Laberinto	90.982
XII	Les Aigües	19.511
Total		3.511.305



## II

# METEOROLOGIA METEOROLOGÍA

*Fonts:*

Instituto Nacional de Meteorología

*Fuentes:*

Instituto Nacional de Meteorología



II

METROLOGIA  
METROLOGIA

Misure di lunghezza	Misure di massa
Misure di lunghezza	Misure di massa



DADES METEOROLÒGIQUES DE L'ANY  
DATOS METEOROLÓGICOS DEL AÑO

	Presión			Temperatura			Humedad			Viento			Lluvia			Nubosidad			Sol	
	Medida	Máxima	Mínima	Medida	Máxima	Mínima	Humedad media	Tensión media	Dirección dominante	Rec. Med. km/hora	Máxima km/hora	Total mm	Días de lluvia	Días de nieve	Días despejados	Días nubosos	Días cubiertos	Horas	Minutos	
Enero	1.ª década	747,5	753,7	737,2	13,9	17,4	60	7,1	WNW	440	97	-	-	-	-	9	1	-	-	
	2.ª década	746,9	753,2	735,2	12,1	14,1	85	8,9	ENE	388	63	54,8	5	-	-	4	6	-	-	
	3.ª década	750,1	754,5	739,6	10,5	14,2	61	5,5	WNW	279	72	ip	-	-	3	7	1	-	-	
Febrero	1.ª década	753,2	759,0	748,5	11,5	14,7	79	7,6	NE	169	27	0,6	1	-	2	6	2	-	-	
	2.ª década	746,8	754,5	735,8	11,4	13,7	83	8,2	NE	246	78	144,6	5	-	-	3	7	-	-	
	3.ª década	743,5	751,2	736,1	9,6	12,7	76	6,6	NW	256	48	18,7	2	-	-	6	2	-	-	
Marzo	1.ª década	750,9	756,2	746,3	11,3	15,6	66	6,3	SSW	333	82	3,3	3	-	3	7	2	-	-	
	2.ª década	748,7	755,0	744,2	11,9	15,4	79	7,7	SW	232	46	7,0	2	-	1	7	2	-	-	
	3.ª década	746,9	754,7	737,8	11,7	15,1	77	7,3	E	305	60	80,4	6	-	1	4	6	-	-	
Abril	1.ª década	747,2	752,8	738,8	14,2	18,1	77	9,1	S	254	53	20,7	1	-	-	9	1	-	-	
	2.ª década	742,9	746,6	737,5	13,1	16,4	75	8,1	SE	222	36	8,0	4	-	-	7	3	-	-	
	3.ª década	746,9	750,9	745,0	15,8	20,1	55	7,0	SE	260	43	0,6	1	-	4	6	-	-	-	
Mayo	1.ª década	748,0	752,0	742,0	14,5	19,6	72	8,6	SE	220	41	2,1	2	-	2	8	2	-	-	
	2.ª década	750,1	753,8	746,8	18,0	25,4	64	9,9	SW	173	39	ip	2	-	2	8	2	-	-	
	3.ª década	749,6	753,2	745,1	19,4	24,8	75	12,2	SW	180	36	9,5	3	-	1	7	3	-	-	
Junio	1.ª década	748,4	751,9	744,3	21,3	28,4	73	13,6	SW	197	44	14,7	2	-	2	7	1	-	-	
	2.ª década	746,3	749,8	741,9	22,6	29,2	68	13,5	SE	237	62	-	-	-	2	8	-	-	-	
	3.ª década	746,7	752,6	741,6	23,5	28,6	69	14,5	SE	224	58	-	-	-	1	9	-	-	-	
Julio	1.ª década	748,1	752,4	744,0	27,7	32,2	57	15,1	SE	196	62	-	-	-	8	2	-	-	-	
	2.ª década	747,9	749,2	740,8	26,7	30,7	68	17,5	SE	207	47	-	-	-	1	9	-	-	-	
	3.ª década	746,3	750,4	742,3	24,3	28,1	70	15,8	SW	241	75	25,5	2	-	1	8	2	-	-	
Agosto	1.ª década	746,8	750,5	741,1	23,1	27,1	72	14,7	SW	201	65	35,7	4	-	2	6	2	-	-	
	2.ª década	747,9	750,8	743,9	25,3	28,9	75	17,6	SW	198	64	ip	-	-	4	4	2	-	-	
	3.ª década	747,8	751,0	743,4	21,9	25,7	78	15,3	S	203	81	64,1	5	-	-	8	3	-	-	
Septiembre	1.ª década	748,8	751,5	746,1	21,9	25,6	70	13,2	NW	249	51	8,9	1	-	-	10	1	-	-	
	2.ª década	749,8	752,9	746,6	24,0	27,9	70	14,8	SW	159	36	ip	1	-	3	6	1	-	-	
	3.ª década	746,3	750,6	740,7	21,6	25,4	70	13,1	SW	246	92	2,2	1	-	-	10	-	-	-	
Octubre	1.ª década	743,8	750,4	735,6	18,0	21,7	66	10,1	NW	337	85	1,0	1	-	-	9	1	-	-	
	2.ª década	744,3	750,0	735,2	18,5	22,3	67	10,1	W	378	89	8,0	1	-	1	7	2	-	-	
	3.ª década	749,0	755,9	732,7	16,9	20,7	71	9,8	NE	289	73	61,5	3	-	2	7	2	-	-	
Noviembre	1.ª década	747,6	755,9	732,8	16,1	19,2	81	10,6	SSE	-	58	36,3	3	-	1	7	2	-	-	
	2.ª década	749,5	755,3	740,3	13,1	16,5	69	7,6	NW	268	70	4,1	1	-	2	7	1	-	-	
	3.ª década	746,6	755,5	732,2	12,0	14,7	73	7,6	N	-	61	53,9	4	-	2	5	3	-	-	
Diciembre	1.ª década	751,7	764,0	743,1	12,5	15,2	69	7,3	W	236	99	1,5	3	-	1	6	3	-	-	
	2.ª década	743,4	753,1	733,5	10,3	13,9	64	6,0	WNW	495	99	2,0	1	-	3	7	-	-	-	
	3.ª década	750,2	759,9	737,8	10,2	13,7	59	5,5	NW	259	61	0,0	-	-	5	6	-	-	-	
Promedios anuales	747,6	753,1	740,4	16,9	20,9	70,6	10,3	SW	243,8	62,5	669,7	67	-	58	246	61	-	-	-	

Observatorio de Barcelona - Turó del Puixet

Longitud 2° 9' E. Greenwich

Latitud 41° 25' N.

Altitud 178 m



The first part of the report deals with the general situation of the country and the progress of the war. It is followed by a detailed account of the military operations and the state of the army. The author then discusses the political and economic conditions of the country and the measures taken by the government to support the war effort. The report concludes with a summary of the achievements of the army and the government and a forecast for the future.

THE NATIONAL ARCHIVES  
 COLLEGE PARK, MARYLAND  
 RG 226  
 ENTRY 100A  
 BOX 100A  
 SERIALIZED 100A  
 FILED 100A



### III

## DEMOGRAFIA I POBLACIÓ DEMOGRAFÍA Y POBLACIÓN

*Fonts:*

Elaboracions pròpies d'Estadística Municipal en base a les butlletes generades i informatitzades per la Unitat Operativa de Població de l'Ajuntament de Barcelona, amb informació extreta del Registre Civil (naixements, defuncions, matrimonis) i de la pròpia gestió de la Unitat Operativa de Població (altes, baixes i trasllats de domicili).

La codificació de les causes de defunció la realitza l'Institut Municipal de la Salut. La resta de codificacions es realitza per Estadística Municipal.

*Fuentes:*

Elaboraciones propias de Estadística Municipal basadas en los boletines generados e informatizados por la Unidad Operativa de Población del Ayuntamiento de Barcelona, con información extraída del Registro Civil (nacimientos, defunciones, matrimonios) y de la propia gestión de la Unidad Operativa de Población (altas, bajas y traslados de domicilio).

La codificación de las causas de defunción la realiza el Instituto Municipal de la Salud. El resto de codificaciones se realiza por Estadística Municipal.



### III

## DEMOGRAFÍA Y POBLACIÓN

1. Introducción	1
2. Evolución de la población	2
3. Composición de la población	3
4. Movimientos migratorios	4
5. Fecundidad y mortalidad	5
6. Esperanza de vida	6
7. Conclusiones	7



a) SÍNTESI DEMOGRÀFICA — SÍNTESIS DEMOGRÁFICA

Total de nacidos vivos (Residentes) .....	17.973
Total de matrimonios <sup>(1)</sup> .....	7.911
Total de defunciones (Residentes) .....	14.007
Inmigrantes .....	5.598
Emigrantes .....	15.236
Fallecidos de menos de un año (Residentes) .....	119
Natalidad por 1.000 habitantes <sup>(2)</sup> .....	10,19
Nupcialidad por 1.000 habitantes <sup>(2)</sup> .....	4,48
Mortalidad por 1.000 habitantes <sup>(2)</sup> .....	7,94
Inmigrantes por 1.000 habitantes <sup>(2)</sup> .....	3,17
Emigrantes por 1.000 habitantes <sup>(2)</sup> .....	8,64
Fallecidos de menos de un año por 100 nacidos vivos .....	0,66

(1) Sólo los celebrados en Barcelona.

(2) La población utilizada para los coeficientes es la calculada para 30 de junio de 1982. Para el cálculo de los coeficientes de natalidad y mortalidad se han excluido los hechos transeúntes.

b) POBLACIÓ — POBLACIÓN

1. RESUM NUMÈRIC PER DISTRICTES DEL PADRÓ MUNICIPAL D'HABITANTS RENOVAT AMB REFERÈNCIA AL DIA 1er. DE MARÇ DE 1981

1. RESUMEN NUMÉRICO POR DISTRITOS DEL PADRÓN MUNICIPAL DE HABITANTES RENOVADO CON REFERENCIA AL DÍA 1.º DE MARZO DE 1981

Dto. (1)	Núm. de secciones (2)	Familias (3)	Residentes Presentes		Residentes Ausentes		Transeúntes		Población de derecho			Población de hecho		
			Varones (4)	Mujeres (5)	Varones (6)	Mujeres (7)	Varones (8)	Mujeres (9)	Total (10)	Varones (11)	Mujeres (12)	Total (13)	Varones (14)	Mujeres (15)
1	52	19.528	24.149	28.021	407	252	1.171	438	52.829	24.556	28.273	53.779	25.320	28.459
2	82	41.564	55.461	62.147	661	461	511	373	118.685	56.122	62.563	118.492	55.972	62.520
3	79	46.575	63.642	73.621	665	522	804	1.286	138.450	64.307	74.143	139.353	64.446	74.907
4	64	30.187	36.389	45.078	607	347	654	612	82.421	36.996	45.425	82.733	37.043	45.690
5	54	18.705	21.957	25.246	353	211	557	274	47.767	22.310	25.457	48.034	22.514	25.520
6	61	29.781	36.554	44.550	611	476	882	618	82.191	37.165	45.026	82.604	37.436	45.168
7	78	46.603	63.630	70.091	731	490	536	455	134.942	64.361	70.581	134.712	64.166	70.546
8	96	56.522	72.740	84.403	804	478	569	698	158.425	73.544	84.881	158.410	73.309	85.101
9	207	120.942	198.050	208.167	2.952	1.535	1.993	1.383	410.704	201.002	209.702	409.593	200.043	209.550
10	97	53.871	79.391	85.249	629	343	270	217	165.675	80.083	85.592	165.127	79.661	85.466
11	58	37.079	49.560	57.309	640	417	1.187	841	107.926	50.200	57.726	108.897	50.747	58.150
12	131	76.701	120.107	130.395	1.366	744	1.479	1.185	252.612	121.473	131.139	253.166	121.586	131.580
Tot.	1.059	578.058	821.630	914.277	10.489	6.231	10.613	8.380	1.752.627	832.119	920.508	1.754.900	832.243	922.657

Equivalencia de columnas

(10) = (4) + (5) + (6) + (7)  
(10) = (11) + (12)  
(11) = (4) + (6)  
(12) = (5) + (7)

(13) = (4) + (5) + (8) + (9)  
(13) = (14) + (15)  
(14) = (4) + (8)  
(15) = (5) + (9)

Aprobada por el Instituto Nacional de Estadística el 8 de octubre de 1981.

2. RECTIFICACIÓ DEL PADRÓ MUNICIPAL D'HABITANTS A 31-3-83

2. RECTIFICACIÓN DEL PADRÓN MUNICIPAL DE HABITANTES A 31-3-83

Població de Dret  
Población de Derecho

Total	Varones	Mujeres
1.771.998	842.531	929.467



### 3. MOVIMENT DE LA POBLACIÓ PER MESOS

### 3. MOVIMIENTO DE LA POBLACIÓN POR MESES

Mes	Movimiento natural			Movimiento migratorio				
	Nacidos vivos	Fallecidos	Crecimiento vegetativo	Inmigrantes		Emigrantes		Crecimiento migratorio
				Por cambio de municipio	Por cambio de distrito	Por cambio de municipio	Por cambio de distrito	
Enero .....	1.434	1.261	173	316	376	767	376	-451
Febrero .....	1.312	1.158	154	454	507	887	507	-433
Marzo .....	1.602	1.277	325	462	471	1.010	471	-548
Abril .....	1.573	1.180	393	587	1.015	756	1.015	-169
Mayo .....	1.676	1.069	607	282	709	1.281	709	-999
Junio .....	1.544	1.053	491	371	773	1.677	773	-1.306
Julio .....	1.489	1.289	200	418	741	1.395	741	-977
Agosto .....	1.395	1.041	354	450	822	1.238	822	-788
Septiembre .....	1.540	1.002	538	653	1.268	1.971	1.268	-1.318
Octubre .....	1.551	1.089	462	503	956	1.446	956	-943
Noviembre .....	1.355	1.178	177	522	1.354	1.412	1.354	-890
Diciembre .....	1.502	1.410	92	580	1.229	1.396	1.229	-816
Total .....	17.973	14.007	3.966	5.598	10.221	15.236	10.221	-9.638

### 4. MOVIMENT DE LA POBLACIÓ PER DISTRICTES

### 4. MOVIMIENTO DE LA POBLACIÓN POR DISTRITOS

Distrito	Movimiento natural			Movimiento migratorio				
	Nacidos vivos	Fallecidos	Crecimiento vegetativo	Inmigrantes		Emigrantes		Crecimiento migratorio
				Por cambio de municipio	Por cambio de distrito	Por cambio de municipio	Por cambio de distrito	
I .....	421	683	-262	157	216	478	432	-537
II .....	1.128	1.094	34	355	729	925	685	-526
III .....	1.267	1.098	169	447	960	1.132	788	-513
IV .....	739	909	-170	275	587	693	564	-395
V .....	329	671	-342	130	181	434	308	-431
VI .....	698	934	-236	334	410	693	515	-464
VII .....	1.555	1.029	526	707	976	1.178	710	-205
VIII .....	1.602	1.445	157	365	936	1.115	791	-605
IX .....	4.684	2.372	2.312	1.004	2.164	4.284	2.429	-3.545
X .....	1.839	1.248	591	743	1.113	1.434	1.055	-633
XI .....	1.024	859	165	479	684	958	524	-319
XII .....	2.687	1.665	1.022	602	1.265	1.912	1.420	-1.465
Total .....	17.973	14.007	3.966	5.598	10.221	15.236	10.221	-9.638

### 5. ÀREA METROPOLITANA DE BARCELONA Població (Rectificació Padró 31-3-83), superfície i densitat

### 5. ÁREA METROPOLITANA DE BARCELONA Población (Rectificación Padrón 31-3-83), superficie y densidad

Municipios	Población	Superficie Ha.	Densidad Habit. por Ha.
1. Badalona .....	231.175	2.247	102,9
2. Castelldefels .....	27.006	1.241	21,8
3. Cerdanyola .....	52.050	3.129	16,6
4. Cornellà de Llobregat .....	91.313	690	132,3
5. Esplugues de Llobregat .....	46.828	460	101,8
6. Gavà .....	34.662	3.090	11,2
7. L'Hospitalet de Llobregat .....	291.066	1.099	264,8
8. Molins de Rei .....	18.424	1.600	11,5
9. Montcada i Reixac .....	26.303	2.334	11,3
10. Montgat .....	7.053	283	24,9
11. Pallemà .....	5.708	841	6,8
12. Papiol (El) .....	3.194	883	3,6
13. Prat de Llobregat (El) .....	61.695	3.223	19,1
14. Ripollet .....	26.221	439	59,7
15. Sant Adrià de Besòs .....	35.626	614	58,-
16. Sant Boi de Llobregat .....	74.159	2.194	33,8
17. Sant Climent de Llobregat .....	2.085	1.073	1,9
18. Sant Cugat del Vallès .....	32.076	4.832	6,6
19. Sant Feliu de Llobregat .....	38.298	1.179	32,5
20. Sant Joan Despí .....	24.920	563	44,3
21. Sant Just Desvern .....	11.320	785	14,4
22. Sant Vicenç dels Horts .....	20.460	914	22,4
23. Santa Coloma de Cervelló .....	2.540	752	3,4
24. Santa Coloma de Gramenet .....	139.859	705	198,4
25. Tiana .....	3.191	790	4,-
26. Viladecans .....	44.135	2.011	21,9
Àrea metropolitana sin Barcelona .....	1.351.367	37.971	35,6
27. Barcelona .....	1.771.998	9.762	181,5
Total Àrea metropolitana de Barcelona .....	3.123.365	47.733	65,4



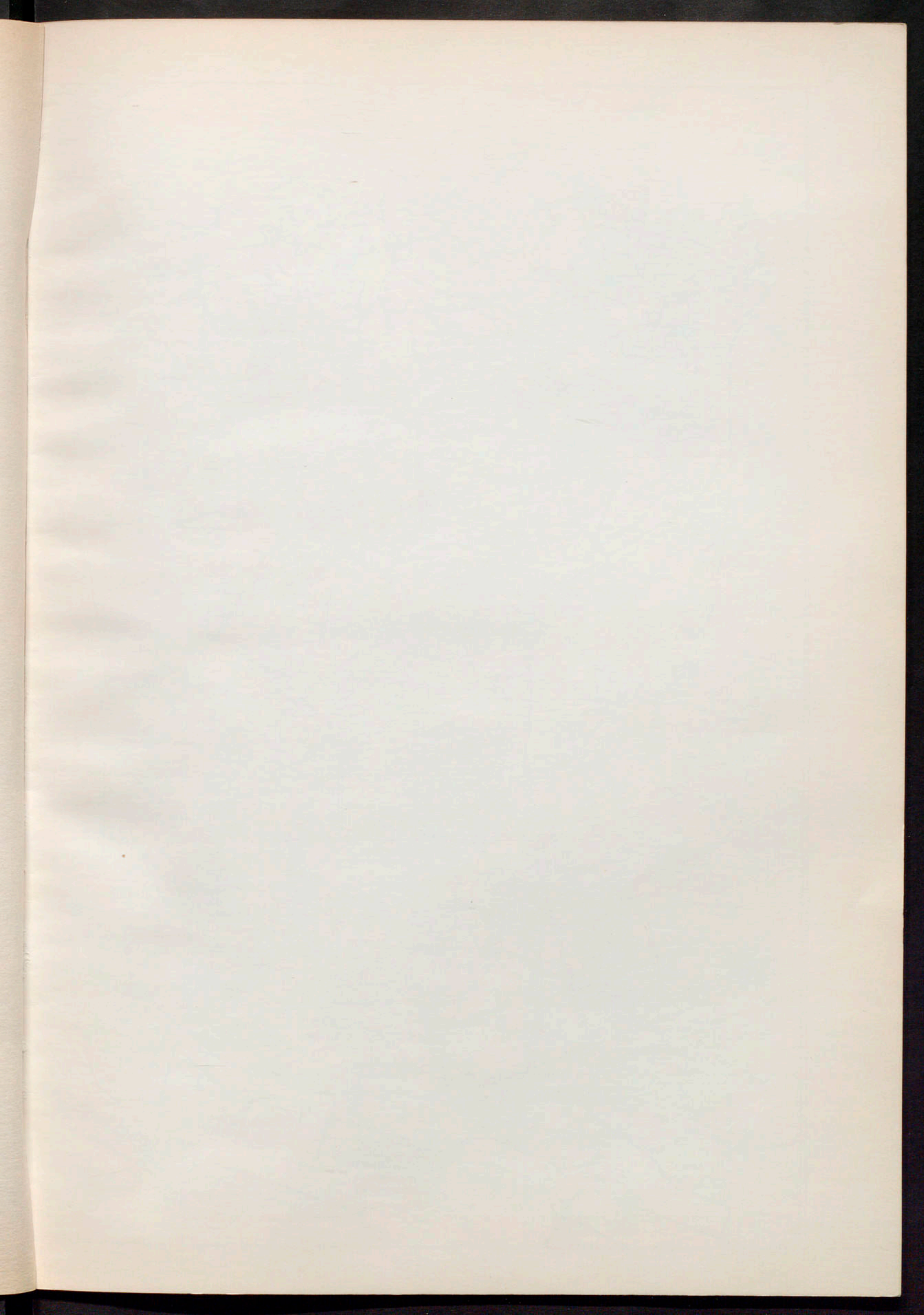



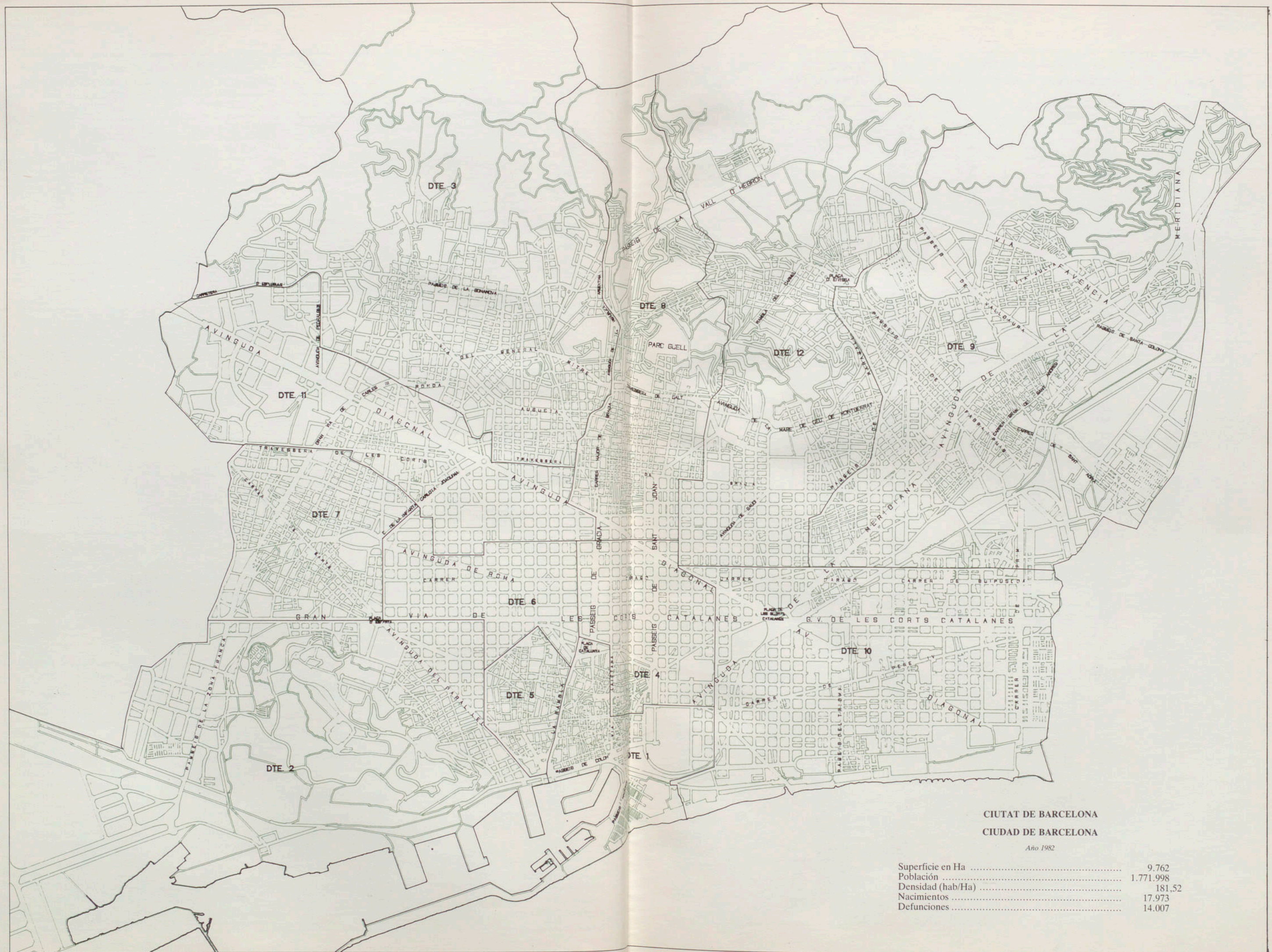

CIUTAT DE BARCELONA  
 CIUDAD DE BARCELONA

Año 1982

Superficie en Ha .....	9.762
Población .....	1.771.998
Densidad (hab/Ha) .....	181,52
Nacimientos .....	17.973
Defunciones .....	14.007



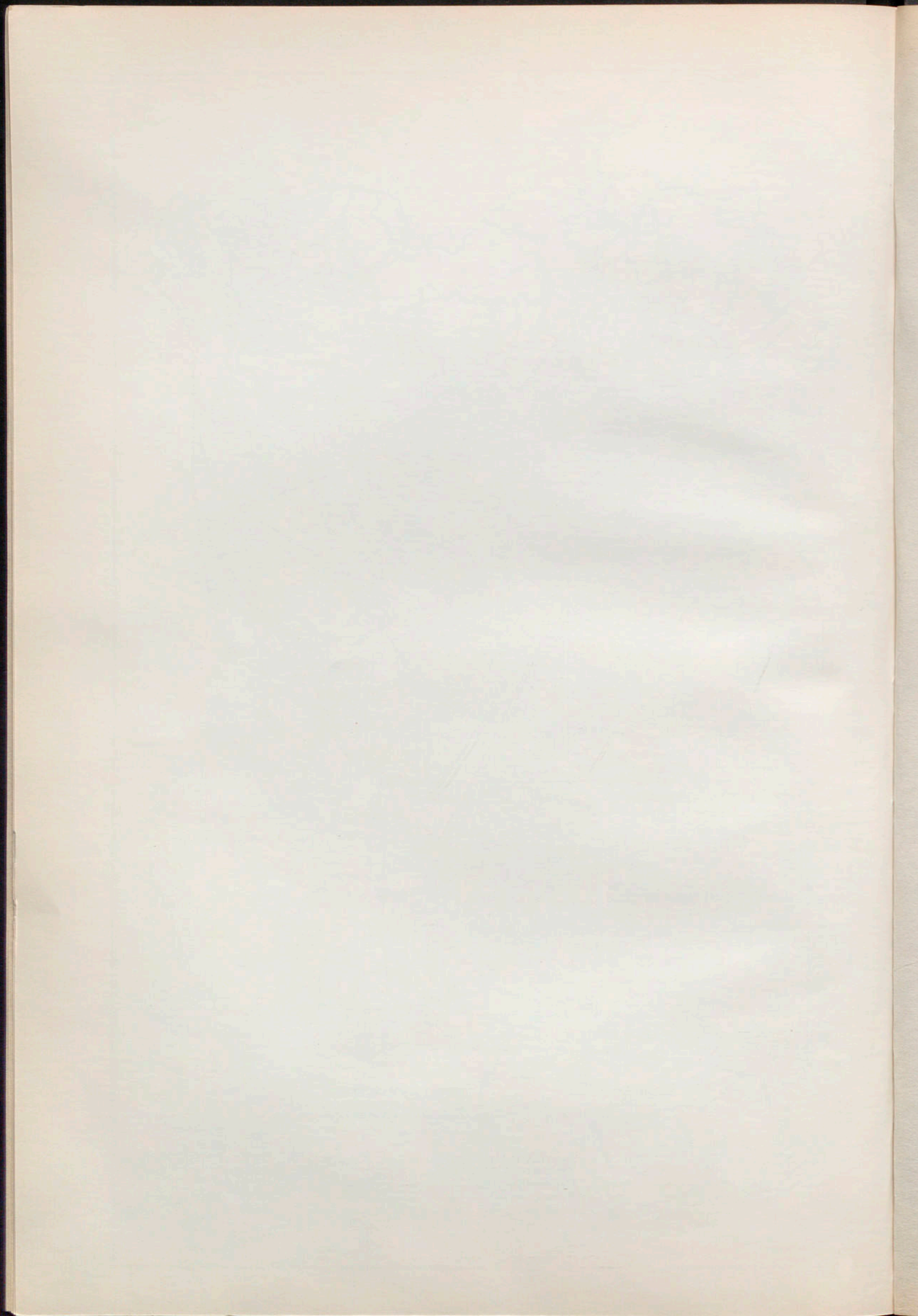



6. DADES DE POBLACIÓ, NASCUTS VIUS, MATRIMONIS I DEFUNCIONS  
6. DATOS DE POBLACIÓN, NACIDOS VIVOS, MATRIMONIOS Y DEFUNCIONES

Números absolutos y relativos por 1.000 habitantes desde el año 1900

Años	Población	Natalidad		Nupcialidad		Mortalidad	
		Números absolutos	Por 1.000 habitantes	Números absolutos	Por 1.000 habitantes	Números absolutos	Por 1.000 habitantes
1900	537.354	12.734	24,98	5.024	9,85	13.523	26,53
1901	542.144	13.258	24,61	4.980	9,23	14.884	27,58
1902	546.982	13.602	24,98	5.225	9,59	12.596	23,13
1903	551.463	13.865	25,24	5.076	9,24	12.849	23,39
1904	556.787	13.911	25,10	4.814	8,96	12.985	23,43
1905	561.755	13.405	23,97	4.731	8,46	13.966	24,97
1906	566.768	14.043	24,89	4.910	8,70	13.945	24,71
1907	571.826	13.457	23,64	4.791	8,42	13.226	23,23
1908	576.729	13.869	24,15	4.878	8,49	13.287	23,14
1909	581.876	13.436	23,19	4.411	7,61	14.592	25,19
1910	587.411	13.385	22,89	4.790	8,19	13.546	23,17
1911	592.476	13.548	22,96	5.134	8,70	13.847	23,47
1912	599.113	13.748	23,07	5.249	8,81	13.172	22,11
1913	603.421	14.047	23,36	5.417	9,01	14.661	24,38
1914	607.170	14.087	23,27	5.246	8,67	16.577	27,39
1915	619.083	14.111	23,01	5.020	8,19	14.468	23,60
1916	623.524	14.587	23,48	5.527	8,90	14.325	23,06
1917	628.144	14.625	23,37	5.937	9,49	16.253	25,97
1918	640.769	14.778	23,29	6.181	9,74	22.767	35,88
1919	663.387	15.504	23,78	7.021	10,77	17.685	27,12
1920	710.335	16.554	24,10	7.801	11,36	16.601	24,17
1921	723.375	17.723	24,72	8.117	11,32	14.774	20,61
1922	726.080	17.597	24,28	7.569	10,44	15.620	21,55
1923	727.294	18.309	25,20	7.496	10,32	16.277	22,40
1924	812.787	18.114	23,52	7.906	10,27	15.334	19,91
1925	817.859	18.817	23,08	7.556	9,27	15.108	18,53
1926	823.568	18.625	22,69	7.186	8,76	14.721	17,94
1927	832.729	17.784	21,47	7.280	8,79	14.707	17,76
1928	840.931	17.750	21,21	7.555	9,03	14.075	16,82
1929	881.275	17.902	20,79	8.032	9,53	16.099	18,70
1930	1.005.565	18.754	19,88	8.342	8,84	13.768	14,59
1931	1.007.820	17.928	17,81	8.137	8,08	15.916	15,81
1932	1.014.566	18.137	17,94	6.617	6,54	14.921	14,76
1933	1.023.625	17.073	16,75	6.477	6,36	14.778	14,50
1934	1.036.841	16.433	15,96	6.987	6,78	14.290	13,87
1935	1.048.641	16.419	15,75	7.903	7,58	14.641	14,04
1936	1.062.157	16.923	16,03	9.888	9,37	15.012	14,22
1937	1.074.637	16.215	15,18	9.759	9,13	17.383	16,27
1938	1.085.564	13.603	12,59	5.441	5,04	28.192	26,10
1939	1.085.951	8.922	8,22	7.061	6,50	20.294	18,69
1940	1.081.175	18.377	16,96	10.004	9,23	13.690	12,63
1941	1.087.099	14.929	13,77	7.971	7,35	14.051	12,96
1942	1.092.121	13.802	12,67	6.966	6,39	15.760	14,46
1943	1.105.716	16.379	14,90	7.276	6,62	12.098	11,01
1944	1.129.837	17.370	15,54	8.285	7,41	13.489	12,07
1945	1.205.509	18.424	15,73	8.277	7,09	12.739	10,91
1946	1.213.909	18.344	15,16	9.556	7,90	13.096	10,83
1947	1.225.318	18.332	15,03	10.309	8,45	13.917	11,41
1948	1.268.973	20.139	16,15	10.128	8,12	12.053	9,66
1949	1.285.920	19.645	15,38	9.465	7,41	13.705	10,73
1950 <sup>(1)</sup>	1.280.179	17.952	13,99	9.921	7,73	12.324	9,61
1951	1.288.283	17.541	13,68	10.063	7,85	14.480	11,29
1952	1.305.520	19.116	14,77	9.941	7,68	11.627	8,98
1953	1.321.878	19.410	14,78	10.425	7,94	11.227	8,55
1954	1.361.379	20.083	15	10.988	8,20	11.117	8,30
1955	1.403.028	20.014	14,49	11.635	8,42	11.665	8,44
1956	1.431.753	20.500	14,48	12.430	8,78	13.460	9,51
1957	1.466.937	22.149	15,28	12.218	8,43	12.823	8,84
1958	1.503.312	22.991	15,49	12.184	8,21	12.144	8,18
1959	1.538.710	24.110	15,84	11.862	7,80	12.554	8,25
1960	1.557.863	23.869	15,37	11.464	7,38	12.263	7,89
1961	1.591.402	24.096	15,33	11.770	7,49	11.911	7,58
1962	1.626.064	26.021	16,18	10.811	6,72	12.799	7,96
1963	1.660.481	27.350	16,65	11.122	6,77	13.553	8,25
1964	1.696.008	30.105	17,92	10.797	6,43	13.179	7,85
1965	1.655.603	30.362	18,45	10.799	6,56	13.537	8,23
1966	1.697.102	30.345	18,16	11.154	6,67	13.712	8,20
1967	1.738.498	30.941	17,97	10.844	6,30	14.172	8,23
1968	1.759.148	30.661	17,55	10.941	6,26	13.987	8
1969	1.775.570	30.152	17,07	11.077	6,27	15.508	8,78
1970	1.745.142	29.941	17,28	11.399	6,58	14.808	8,55
1971	1.762.977	30.779	17,56	11.713	6,68	15.751	8,98
1972	1.785.521	30.956	17,46	11.825	6,67	14.422	8,14
1973	1.804.652	31.689	17,66	12.096	6,74	16.354	9,11
1974	1.816.623	30.573	16,89	12.575	6,95	15.841	8,75
1975	1.751.136	27.976	15,68	12.451	6,98	13.763	7,72
1976	1.816.316	27.897	15,64	11.400	6,39	16.023	8,98
1977	1.886.921	25.297	13,90	11.322	6,22	14.107	7,75
1978	1.902.713	23.917	12,63	10.537	5,57	14.303	7,56
1979	1.906.998	22.465	11,80	9.692	5,09	14.069	7,39
1980 <sup>(2)</sup>	1.752.627	20.311	11,10	9.187	5,02	14.134	7,72
1981	1.761.235	19.123	10,88	7.758	4,42	14.302	8,14
1982	1.771.998	17.973	10,19	7.911	4,48	14.007	7,94

(1) A partir de este año, en los nacimientos y defunciones se excluyen los hechos transeúntes.

(2) Hasta 1979 la población está referida al 31 de diciembre de cada año. A partir de 1980 la fecha de referencia es el 31 de marzo del año siguiente.

NOTA. - El cálculo de las tasas de natalidad, nupcialidad y mortalidad se ha hecho con arreglo a la población en 30 de junio de cada año.



## c) DADES DEMOGRÀFIQUES - DATOS DEMOGRÁFICOS

1. SÍNTESE DEL MOVIMENT NATURAL DE LA POBLACIÓ  
1. SÍNTESE DEL MOVIMIENTO NATURAL DE LA POBLACIÓN

## NAIXEMENTS - NACIMIENTOS

Su distribución en cuanto al orden y sexo es la siguiente:

Orden	Número de partos	Número de nacidos		
		Varones	Mujeres	Total
Simplex .....	32.332	16.663	15.669	32.332
Dobles .....	290	301	279	580
Triplex .....	-	-	-	-
Total .....	32.622	16.964	15.948	32.912

Su distribución atendiendo al sexo de los nacidos y, retrospectivamente, desde el año 1921 es la siguiente:

Periodos	Nacidos vivos				
	Varones	Mujeres	Total	Exceso de varones	Varones por 100 mujeres
Media anual del quinquenio 1921-1925 .....	9.320	8.792	18.112	528	106,01
Media anual del quinquenio 1926-1930 .....	9.434	8.729	18.163	705	108,08
Media anual del quinquenio 1931-1935 .....	8.919	8.281	17.200	638	107,07
Media anual del quinquenio 1936-1940 .....	7.369	7.169	14.808	470	106,56
Media anual del quinquenio 1941-1945 .....	8.293	7.878	16.171	415	105,27
Media anual del quinquenio 1946-1950 .....	9.747	9.268	19.015	479	105,17
Media anual del quinquenio 1951-1955 .....	10.746	10.038	20.748	708	107,05
Media anual del quinquenio 1956-1960 .....	14.135	13.355	27.490	780	105,84
Media anual del quinquenio 1961-1965 .....	18.102	17.022	35.124	1.080	106,34
Media anual del quinquenio 1966-1970 .....	22.772	21.279	44.051	1.493	107,02
Media anual del quinquenio 1971-1975 .....	26.299	24.877	51.176	1.422	105,72
Media anual del quinquenio 1976-1980 .....	22.423	21.063	43.486	1.360	106,5
Año 1981 <sup>(1)</sup> .....	9.998	9.125	19.123	873	109,57
Año 1982 .....	9.248	8.725	17.973	523	105,99

Su distribución, atendiendo al mes, distrito y vecindad de los padres, es la siguiente:

Mes	Nacidos vivos				Nacidos vivos		
	Nacidos de padres vecinos	Nacidos de padres transeúntes	Total	Promedio diario	Distrito	Total	Promedio diario
Enero .....	1.434	1.220	2.654	85,61	I .....	421	1,15
Febrero .....	1.312	1.183	2.495	89,11	II .....	1.128	3,09
Marzo .....	1.602	1.270	2.872	92,65	III .....	1.267	3,47
Abril .....	1.573	1.263	2.836	94,53	IV .....	739	2,03
Mayo .....	1.676	1.399	3.075	99,19	V .....	329	0,90
Junio .....	1.544	1.234	2.778	92,60	VI .....	698	1,91
Julio .....	1.489	1.314	2.803	90,42	VII .....	1.555	4,26
Agosto .....	1.395	1.223	2.618	84,45	VIII .....	1.602	4,39
Septiembre .....	1.540	1.249	2.789	92,97	IX .....	4.684	12,83
Octubre .....	1.551	1.268	2.819	90,94	X .....	1.839	5,04
Noviembre .....	1.355	1.187	2.542	84,73	XI .....	1.024	2,81
Diciembre .....	1.502	1.129	2.631	84,87	XII .....	2.687	7,36
					Transeúntes .....	14.939	40,93
Año 1982 .....	17.973	14.939	32.912	90,17	Año 1982 .....	32.912	90,17
Año 1981 .....	19.123	16.516	35.639	97,64	Año 1981 .....	35.639	97,64

(1) A partir de este año se excluyen los nacimientos de padres transeúntes.



**Mitjana diària, per mesos, de naixements, matrimonis i defuncions, a l'últim trienni (1)**  
**Media diaria, por meses, de nacimientos, matrimonios y defunciones, en el último trienio**

	Nacimientos			Matrimonios			Defunciones		
	1980	1981	1982	1980	1981	1982	1980	1981	1982 <sup>(1)</sup>
Enero .....	55,5	47,8	46,3	23,4	15,2	14,5	39,8	56,9	40,7
Febrero .....	55,-	50,7	46,9	15,2	12,5	12,6	40,7	45,6	41,4
Marzo .....	54,9	52,7	51,7	23,3	15,9	16,3	38,4	40,5	41,2
Abril .....	55,2	54,-	52,4	23,6	21,2	19,3	35,4	42,5	39,3
Mayo .....	61,1	58,3	54,1	24,2	20,4	25,2	38,-	36,6	34,5
Junio .....	55,9	54,9	51,5	26,7	26,4	22,5	35,6	41,-	35,1
Julio .....	56,9	53,1	48,-	39,3	31,7	38,1	34,-	32,-	41,6
Agosto .....	53,2	50,5	45,-	26,1	24,5	22,6	32,1	28,5	33,6
Septiembre .....	56,1	54,9	51,3	30,3	28,5	29,7	32,7	33,3	33,4
Octubre .....	55,3	51,4	50,-	25,1	22,7	22,5	37,9	37,1	35,1
Noviembre .....	52,4	50,1	45,2	18,3	14,-	15,5	42,4	43,-	39,3
Diciembre .....	54,2	50,2	48,5	30,8	21,3	20,3	56,3	44,2	45,5
Media diaria anual .....	55,5	52,4	49,2	25,1	21,3	21,7	38,6	39,2	38,4

(1) Excluidos transeúntes.

**Vida mitjana o esperança de vida en néixer (anys 1950-1983)**  
**Vida media o esperanza de vida al nacer (años 1950-1983)**

Años	Vida media			Años	Vida media		
	Varones	Mujeres	En conjunto		Varones	Mujeres	En conjunto
1950 .....	52,76	59,29	56,-	1967 .....	60,84	67,76	64,27
1951 .....	54,48	61,62	58,19	1968 .....	61,57	67,93	64,71
1952 .....	55,36	61,75	58,69	1969 .....	62,27	68,35	65,28
1953 .....	56,02	63,38	59,82	1970 .....	61,76	68,48	65,07
1954 .....	56,88	63,74	60,45	1971 .....	62,41	68,69	65,45
1955 .....	57,94	65,22	61,74	1972 .....	62,04	68,90	65,44
1956 .....	59,27	66,10	62,85	1973 .....	62,83	69,97	66,41
1957 .....	58,71	64,59	61,75	1974 .....	64,50	71,44	67,91
1958 .....	58,63	65,18	62,03	1975 .....	64,53	70,49	67,41
1959 .....	58,67	64,84	61,84	1976 .....	-	-	-
1960 .....	59,94	65,85	62,99	1977 .....	65,66	72,40	68,95
1961 .....	59,62	66,82	63,25	1978 .....	65,95	72,76	69,28
1962 .....	60,88	67,53	64,31	1979 .....	66,12	73,08	69,44
1963 .....	58,90	66,67	62,76	1980 <sup>(2)</sup> .....	70,10	76,11	73,09
1964 .....	59,21	66,41	62,80	1981 .....	68,76	75,29	72,02
1965 .....	60,57	67,17	63,83	1982 .....	69,37	75,94	72,61
1966 .....	60,63	67,15	63,85				

(2) A partir de este año, del cálculo se excluyen las defunciones de transeúntes.

**Matrimonis - Matrimonios**

7.911 matrimonios se celebraron durante el año 1982

Mes	Matrimonios	
	Total	Promedio diario
Enero .....	449	14,5
Febrero .....	354	12,6
Marzo .....	506	16,3
Abril .....	578	19,3
Mayo .....	780	25,2
Junio .....	676	22,5
Julio .....	1.182	38,1
Agosto .....	701	22,6
Septiembre .....	891	29,7
Octubre .....	699	22,5
Noviembre .....	466	15,5
Diciembre .....	629	20,3
Año 1982 .....	7.911	21,7
Año 1981 .....	7.758	21,3



ESTADÍSTICA MUNICIPAL

**Defuncions - Defunciones**

16.621 defunciones se registraron en 1982 (8.655 varones y 7.966 mujeres). - Del total de fallecidos 6.604 lo fueron en su domicilio y 10.017 en nosocomios; de estos últimos 2.450 eran de condición transeúnte.

Meses	Defunciones				Distritos	Defunciones			
	Vecinos	Transeúntes	Total	Promedio diario		Varones	Mujeres	Total	Promedio mensual
Enero .....	1.261	189	1.450	46,77	I .....	361	322	683	56,92
Febrero .....	1.158	198	1.356	48,43	II .....	569	525	1.094	91,17
Marzo .....	1.277	223	1.500	48,39	III .....	539	559	1.098	95,50
Abril .....	1.180	223	1.403	46,77	IV .....	440	469	909	75,75
Mayo .....	1.069	228	1.297	41,84	V .....	356	315	671	55,92
Junio .....	1.053	217	1.270	42,33	VI .....	460	474	934	77,83
Julio .....	1.289	279	1.568	50,58	VII .....	523	506	1.029	85,75
Agosto .....	1.041	220	1.261	40,68	VIII .....	693	752	1.445	120,42
Septiembre .....	1.002	204	1.206	40,20	IX .....	1.269	1.103	2.372	197,67
Octubre .....	1.089	188	1.277	41,19	X .....	642	606	1.248	104,-
Noviembre .....	1.178	222	1.400	46,67	XI .....	417	442	859	71,58
Diciembre .....	1.410	223	1.633	52,68	XII .....	822	843	1.665	138,75
					Transeúntes .....	1.564	1.050	2.614	217,83
Total 1982 .....	14.007	2.614	16.621	45,54	Total 1982 .....	8.655	7.966	16.621	1.385,08
Total 1981 .....	14.302	2.652	16.954	46,45	Total 1981 .....	8.697	8.257	16.954	1.412,83

Retrospectivamente consignamos las defunciones y su distribución por sexos, desde 1921:

Período	Defunciones			Varones fallecidos por 100 mujeres
	Varones	Mujeres	Total	
Media anual del quinquenio 1921-1925 .....	8.042	7.380	15.422	108,97
Media anual del quinquenio 1926-1930 .....	7.593	7.081	14.674	107,23
Media anual del quinquenio 1931-1935 .....	7.672	7.245	14.917	105,89
Media anual del quinquenio 1936-1940 .....	10.357	8.557	18.914	121,04
Media anual del quinquenio 1941-1945 .....	7.148	6.479	13.627	110,33
Media anual del quinquenio 1946-1950 .....	6.688	6.446	13.134	103,75
Media anual del quinquenio 1951-1955 .....	6.057	6.533	12.590	92,71
Media anual del quinquenio 1956-1960 .....	6.442	6.934	13.376	92,90
Media anual del quinquenio 1961-1965 .....	6.956	6.999	13.955	99,39
Media anual del quinquenio 1966-1970 .....	7.980	7.783	15.763	102,53
Media anual del quinquenio 1971-1975 .....	9.086	8.884	17.970	102,27
Media anual del quinquenio 1976-1980 .....	8.650	8.161	16.811	105,99
Año 1981 <sup>(1)</sup> .....	7.160	7.142	14.302	100,25
Año 1982 .....	7.091	6.916	14.007	102,53

Grupos de edades	Defuncions registrades a l'últim decenni - Defunciones registradas en el último decenio									
	1973	1974	1975	1976	1977	1978	1979	1980	1981 <sup>(1)</sup>	1982
Cifras absolutas										
De menos de 1 año .....	827	587	698	-	466	421	358	279	128	119
De 1 a 4 años .....	164	218	138	-	158	134	121	125	39	25
De 5 a 19 años .....	255	261	188	-	179	200	198	172	110	110
De 20 a 39 años .....	668	594	520	-	487	515	533	524	312	290
De 40 a 59 años .....	2.871	2.428	2.454	-	2.356	2.433	2.516	2.364	1.969	1.820
De 60 y más años .....	14.013	13.902	12.494	-	12.746	13.123	12.950	13.280	11.744	11.643
No consta .....	584	418	987	-	-	-	-	-	-	-
Total .....	19.382	18.408	17.479	17.416	16.392	16.826	16.676	16.744	14.302	14.007
Cifras relativas										
De menos de 1 año .....	4,27	3,19	3,99	-	2,84	2,50	2,15	1,67	0,90	0,85
De 1 a 4 años .....	0,85	1,18	0,79	-	0,96	0,80	0,73	0,75	0,27	0,18
De 5 a 19 años .....	1,32	1,42	1,08	-	1,09	1,19	1,19	1,03	0,77	0,79
De 20 a 39 años .....	3,45	3,23	2,97	-	2,97	3,06	3,20	3,13	2,18	2,07
De 40 a 59 años .....	14,81	13,19	14,04	-	14,37	14,46	15,09	14,12	13,77	12,99
De 60 y más años .....	72,30	75,52	71,48	-	77,76	77,99	77,66	79,31	82,11	83,12
No consta .....	3,01	2,27	5,65	-	-	-	-	-	-	-
Total .....	100,-	100,-	100,-	-	100,-	100,-	100,-	100,-	100,-	100,-

(1) A partir de este año se excluyen las defunciones de transeúntes.



2. NASCUTS VIUS SEGONS CONDICIÓN DE RESIDÈNCIA, LEGITIMITAT I SEXE, PER MESOS  
2. NACIDOS VIVOS SEGÙN CONDICIÓN DE RESIDENCIA, LEGITIMIDAD Y SEXO, POR MESES

	Residentes						Transcùntes						Total general								
	Legítimos			Ilegítimos			Legítimos			Ilegítimos			Total								
	Varón	Mujer	Total	Varón	Mujer	Total	Varón	Mujer	Total	Varón	Mujer	Total	Varón	Mujer	Total						
Enero .....	727	692	1.419	8	7	15	735	699	1.434	643	558	1.201	9	10	19	652	568	1.220	1.387	1.267	2.654
Febrero .....	643	644	1.287	8	17	25	651	661	1.312	613	537	1.150	16	17	33	629	554	1.183	1.280	1.215	2.495
Marzo .....	784	790	1.574	13	15	28	797	805	1.602	632	595	1.227	20	23	43	652	618	1.270	1.449	1.423	2.872
Abril .....	803	741	1.544	17	12	29	820	753	1.573	626	613	1.239	13	11	24	639	624	1.263	1.459	1.377	2.836
Mayo .....	841	777	1.618	19	39	58	860	816	1.676	704	640	1.344	23	32	55	727	672	1.399	1.587	1.488	3.075
Junio .....	793	709	1.502	22	20	42	815	729	1.544	596	595	1.191	19	24	43	615	619	1.234	1.430	1.348	2.778
Julio .....	731	696	1.427	29	33	62	760	729	1.429	662	605	1.267	30	17	47	692	622	1.314	1.452	1.351	2.803
Agosto .....	692	663	1.355	19	21	40	711	684	1.395	569	593	1.162	31	30	61	600	623	1.223	1.311	1.307	2.618
Septiembre .....	771	715	1.486	31	35	66	793	747	1.540	635	561	1.196	27	26	53	662	587	1.249	1.455	1.334	2.789
Octubre .....	771	715	1.486	30	35	65	801	750	1.551	640	592	1.232	22	14	36	662	606	1.268	1.463	1.356	2.819
Noviembre .....	684	610	1.294	27	34	61	711	644	1.355	598	549	1.147	22	18	40	620	567	1.187	1.331	1.211	2.542
Diciembre .....	757	679	1.436	37	29	66	794	708	1.502	539	546	1.085	27	17	44	566	563	1.129	1.360	1.271	2.631
Total .....	8.988	8.428	17.416	260	297	557	9.248	8.725	17.973	7.457	6.984	14.441	259	239	498	7.716	7.223	14.939	16.964	15.948	32.912

3. NASCUTS VIUS SEGONS CONDICIÓN DE RESIDÈNCIA, LEGITIMITAT I SEXE, PER DISTRICTES  
3. NACIDOS VIVOS SEGÙN CONDICIÓN DE RESIDENCIA, LEGITIMIDAD Y SEXO, POR DISTRICTOS

Distrito de residencia	Residentes						Transcùntes						Total general									
	Legítimos			Ilegítimos			Legítimos			Ilegítimos			Total									
	Varón	Mujer	Total	Varón	Mujer	Total	Varón	Mujer	Total	Varón	Mujer	Total	Varón	Mujer	Total							
I .....	199	184	383	15	23	38	214	207	421	-	-	-	-	-	-	-	-	-	214	207	421	
II .....	540	542	1.082	21	25	46	561	567	1.128	-	-	-	-	-	-	-	-	-	561	567	1.128	
III .....	614	617	1.231	21	15	36	635	632	1.267	-	-	-	-	-	-	-	-	-	635	632	1.267	
IV .....	371	335	706	18	15	33	389	350	739	-	-	-	-	-	-	-	-	-	389	350	739	
V .....	140	153	293	15	21	36	155	174	329	-	-	-	-	-	-	-	-	-	155	174	329	
VI .....	355	312	667	15	16	31	370	328	698	-	-	-	-	-	-	-	-	-	370	328	698	
VII .....	757	771	1.528	15	12	27	772	783	1.555	-	-	-	-	-	-	-	-	-	772	783	1.555	
VIII .....	787	771	1.558	22	22	44	809	793	1.602	-	-	-	-	-	-	-	-	-	809	793	1.602	
IX .....	2.359	2.198	4.557	58	69	127	2.417	2.267	4.684	-	-	-	-	-	-	-	-	-	2.417	2.267	4.684	
X .....	992	803	1.795	19	25	44	1.011	828	1.839	-	-	-	-	-	-	-	-	-	1.011	828	1.839	
XI .....	525	470	995	11	18	29	536	488	1.024	-	-	-	-	-	-	-	-	-	536	488	1.024	
XII .....	1.349	1.272	2.621	30	36	66	1.379	1.308	2.687	-	-	-	-	-	-	-	-	-	1.379	1.308	2.687	
Transcùntes .....	-	-	-	-	-	-	-	-	-	-	-	-	-	-	-	-	-	-	-	-	-	-
Total .....	8.988	8.428	17.416	260	297	557	9.248	8.725	17.973	7.457	6.984	14.441	259	239	498	7.716	7.223	14.939	16.964	15.948	32.912	







6. NASCUTS VIUS SEGONS L'EDAT DELS PARES  
6. NACIDOS VIVOS SEGÚN LA EDAD DE LOS PADRES

Edad del padre	Edad de la madre										No consta	Ilegítimos	Total
	Menos de 15 años	15 a 19	20 a 24	25 a 29	30 a 34	35 a 39	40 a 44	45 a 49	de 50 y más				
Menos de 20 años .....	9	263	55	7	4	1	1	1	-	-	-	-	341
De 20 a 24 .....	5	686	2.187	439	37	9	3	-	-	1	-	-	3.367
De 25 a 29 .....	-	234	3.663	5.575	709	81	6	2	-	3	-	-	10.273
De 30 a 34 .....	-	48	843	3.905	3.322	407	37	2	-	4	-	-	8.568
De 35 a 39 .....	-	11	134	726	1.870	1.255	96	1	-	1	-	-	4.094
De 40 a 44 .....	-	4	58	113	355	723	272	9	-	1	-	-	1.535
De 45 a 49 .....	-	1	17	40	77	216	170	25	-	-	-	-	546
de 50 y más años .....	-	1	6	13	38	50	42	14	2	-	-	-	166
No consta .....	10	102	217	204	154	63	22	3	-	2.192	-	-	2.967
Ilegítimos .....	-	-	-	-	-	-	-	-	-	-	-	1.055	1.055
Total .....	24	1.350	7.180	11.022	6.566	2.805	649	57	2	2.202	1.055	-	32.912

7. NASCUTS SEGONS LA NATURALESA DELS PARES  
7. NACIDOS SEGÚN LA NATURALEZA DE LOS PADRES

Naturaleza del padre	Naturaleza de la madre																			No consta	Total
	Barcelona Capital	Provincia	Resto de Cataluña	Andalucía	Aragón	Asturias	Baleares	Canarias	Castilla la Nueva	Castilla la Vieja	Extremadura	Galicia	León	Murcia	Navarra	Valencia	Vascongadas	Plazas africanas	Estranjeros		
Barcelona Cap. ....	5.994	782	388	1.211	222	25	26	20	249	147	235	165	230	127	33	125	31	38	264	1	10.313
Barcelona Prov. ....	725	566	87	387	40	4	3	6	52	24	67	19	46	42	6	17	7	7	59	-	2.164
Resto de Cataluña .....	449	86	276	91	37	6	5	3	22	24	29	29	29	9	5	18	5	2	49	-	1.174
Andalucía .....	1.503	474	99	3.036	119	14	3	12	247	96	353	150	176	125	12	61	12	27	108	2	6.629
Aragón .....	260	47	45	126	185	1	3	2	37	26	27	32	29	11	3	16	7	2	19	-	878
Asturias .....	19	6	-	15	3	15	-	-	-	1	9	7	10	-	-	-	1	-	2	-	88
Baleares .....	36	5	4	11	3	-	7	1	6	1	2	1	2	-	-	1	-	-	9	-	89
Canarias .....	15	2	1	9	1	-	-	10	3	2	3	1	3	1	-	2	1	-	-	-	54
Castilla la Nueva ...	303	82	30	248	33	4	3	3	239	43	46	37	64	25	1	17	3	4	28	1	1.214
Castilla la Vieja ...	188	37	20	86	33	1	-	3	29	120	19	28	46	10	3	9	4	3	10	-	649
Extremadura .....	276	86	23	309	35	5	4	3	66	29	387	42	40	21	3	14	6	5	17	-	1.371
Galicia .....	190	32	25	103	22	6	1	3	32	18	33	319	69	12	-	6	3	1	26	-	901
León .....	231	43	28	171	30	12	5	3	47	30	50	54	261	23	4	10	5	6	36	-	1.049
Murcia .....	161	49	19	136	8	-	-	-	19	14	20	10	19	105	-	11	2	4	9	-	586
Navarra .....	23	3	1	10	5	1	-	-	1	3	-	2	2	1	6	3	3	-	1	-	65
Valencia .....	149	28	17	52	16	3	1	-	22	10	16	15	15	8	2	72	4	3	11	-	444
Vascongadas .....	39	5	10	10	1	-	-	-	7	4	-	-	6	3	1	-	6	-	3	-	95
Plazas africanas ...	23	4	2	39	1	1	1	-	4	4	6	1	5	3	-	1	-	31	7	-	133
Estranjeros .....	300	45	30	99	23	4	2	1	33	14	20	20	23	14	4	8	9	8	367	1	1.025
No consta .....	120	35	9	51	6	4	-	3	8	4	7	7	10	7	4	1	2	3	13	2.642	2.936
Ilegítimos .....	383	60	38	126	17	3	3	7	36	17	34	31	22	8	5	16	8	4	137	100	1.055
Totales .....	11.387	2.477	1.152	6.326	840	109	67	80	1.159	631	1.363	970	1.107	555	92	408	119	148	1.175	2.747	32.912

8. PARTS MÚLTIPLES DE NASCUTS VIUS  
SEGONS L'EDAT DE LA MARE  
8. PARTOS MÚLTIPLES DE NACIDOS VIVOS  
SEGÚN LA EDAD DE LA MADRE

Edad de la madre	Número total de partos	Número de partos múltiples	% de partos múltiples sobre el total de partos
Hasta 19 años .....	1.368	6	0,44
De 20 a 24 años .....	7.131	49	0,69
De 25 a 29 años .....	10.909	113	1,04
De 30 a 34 años .....	6.483	83	1,28
De 35 a 39 años .....	2.771	34	1,23
De 40 a 44 años .....	644	5	0,78
De 45 a 49 años .....	57	-	-
De 50 y más años .....	2	-	-
No consta la edad .....	3.257	-	-
Totales .....	32.622	290	0,89



9. PARTS MÚLTIPLES DE NASCUTS VIUS A L'ÚLTIM DECENNI  
9. PARTOS MÚLTIPLES DE NACIDOS VIVOS EN EL ÚLTIMO DECENIO

Años	Partos dobles			Partos triples			Partos de partos múltiples			Número de partos triples por 1.000 sencillos	Número de partos sencillos	Número de partos triples por 1.000 sencillos	Número de partos múltiples sobre el total de nacidos	Número de varones nacidos por 100 mujeres en partos múltiples						
	Número de partos			Número de partos			Número de partos													
	V.	M.	Total	V.	M.	Total	V.	M.	Total											
1973	115	154	440	457	423	880	8,88	1	3	5	10	15	1,01	445	462	433	895	1,77	106,7	
1974	102	164	423	430	416	846	8,10	1	4	6	13	18	1,15	429	435	429	864	1,63	101,4	
1975	123	134	378	391	365	756	7,26	2	1	4	7	12	0,77	382	396	372	768	1,45	106,5	
1976	95	132	351	359	443	702	7,92	1	2	3	4	5	0,68	353	363	348	711	1,58	104,3	
1977	119	113	336	345	327	672	7,77	1	1	2	1	3	0,23	337	347	328	675	1,54	105,8	
1978	66	105	275	276	274	550	6,68	3	3	9	9	9	0,07	278	285	274	559	1,34	104,0	
1979	72	95	261	262	260	522	6,96	1	1	2	4	6	0,05	264 <sup>(1)</sup>	269	263	532	1,40	102,3	
1980	62	90	253	242	264	506	7,20	3	3	6	3	9	0,09	256	248	267	515	1,44	92,9	
1981	61	120	290	301	279	580	8,97	1	1	1	1	1	—	290	301	279	580	1,76	107,9	
1982																				

(1) Comprende un parto cuádruple de 3 varones y 1 mujer.

10. NAIXEMENTS EN NOSOCOMIS  
10. NACIMIENTOS EN NOSOCOMIOS

Distrito del nosocomio	Distrito del domicilio del nacido												Total general															
	I		II		III		IV		V		VI			VII		VIII		IX		X		XI		XII				
	V.	M.	V.	M.	V.	M.	V.	M.	V.	M.	V.	M.		V.	M.	V.	M.	V.	M.	V.	M.	V.	M.	V.	M.			
I	8	3	11	13	5	10	14	6	3	5	6	9	12	14	15	20	49	43	14	21	8	6	23	22	134	150	624	
II	36	27	11	15	1	1	7	6	3	6	5	—	4	3	2	4	18	18	29	20	2	3	10	2	59	39	331	
III	1	—	1	—	—	—	—	—	—	—	—	—	—	—	—	—	—	—	—	—	—	—	—	—	—	1	3	
IV	34	42	160	170	402	374	152	116	26	29	168	145	297	314	341	323	498	487	265	206	323	276	420	385	1.591	1.459	9.003	
V	—	2	6	5	7	5	7	7	1	2	7	10	5	7	9	10	15	8	6	6	5	2	8	15	6	31	32	218
VI	—	—	—	—	—	—	—	—	—	—	—	—	—	—	—	—	—	—	—	—	—	—	—	—	—	—	—	—
VII	2	—	1	2	5	1	—	—	2	—	1	1	3	1	3	5	9	4	3	9	1	4	5	5	45	42	154	
VIII	—	—	—	—	—	—	—	—	—	—	—	—	—	—	—	1	—	—	—	—	—	—	—	—	—	—	—	—
IX	30	25	91	74	98	104	70	84	21	17	76	77	123	159	187	176	348	284	155	118	96	82	266	238	878	844	4.721	
X	5	4	5	6	10	4	5	2	1	—	4	1	12	4	4	1	85	78	18	7	2	1	12	18	136	142	567	
XI	—	—	—	—	—	—	—	—	—	—	—	—	—	—	—	—	—	—	—	—	—	—	—	—	—	—	—	—
XII	38	49	89	87	32	38	38	35	44	56	44	41	181	155	43	44	196	200	106	89	46	52	87	66	1.466	1.394	4.716	
No consta	59	55	184	194	70	89	92	91	52	57	55	43	130	119	196	204	1.184	1.135	407	352	56	52	534	560	3.361	3.102	12.433	
Totales	213	207	559	566	630	626	385	347	153	172	366	327	767	776	800	788	2.402	2.257	1.003	827	536	484	1.372	1.302	7.701	7.205	32.771	



11. DEFUNCIONES SEGONS CONDICIÓN DE RESIDÈNCIA, LLOC DE LA DEFUNCIÓ I SEXE, PER MESOS  
11. DEFUNCIONES SEGUN CONDICIÓN DE RESIDENCIA, LUGAR DE LA DEFUNCIÓN Y SEXO, POR MESES

Mes	Residentes												Transientes						Total general		
	Domicilio			Nosocomio			Total			Domicilio			Nosocomio			Total					
	Varón	Mujer	Total	Varón	Mujer	Total	Varón	Mujer	Total	Varón	Mujer	Total	Varón	Mujer	Total	Varón	Mujer	Total			
Enero	281	311	592	361	308	669	642	619	1.261	9	9	18	103	68	171	112	77	189	754	696	1.450
Febrero	243	293	536	332	290	622	575	583	1.158	11	8	19	110	69	179	121	77	198	696	660	1.356
Marzo	253	336	589	351	337	688	604	673	1.277	3	9	12	133	78	211	136	87	223	740	760	1.500
Abril	256	301	557	358	265	623	614	566	1.180	8	8	16	128	79	207	136	87	223	750	653	1.403
Mayo	200	272	472	313	284	597	513	556	1.069	4	8	12	119	97	216	123	105	228	636	661	1.297
Junio	213	294	507	300	246	546	513	540	1.053	8	7	15	129	73	202	137	80	217	650	620	1.270
Julio	278	328	606	372	311	683	650	639	1.289	12	15	27	155	97	252	167	112	279	817	751	1.568
Agosto	229	225	454	332	255	587	561	480	1.041	5	6	11	132	77	209	137	83	220	698	563	1.261
Septiembre	179	221	400	333	269	602	512	490	1.002	6	4	10	125	69	194	131	73	204	643	563	1.206
Octubre	230	256	486	343	260	603	573	516	1.089	7	5	12	112	64	176	119	69	188	692	585	1.277
Noviembre	276	291	567	342	269	611	618	560	1.178	3	3	6	126	90	216	129	93	222	747	653	1.400
Diciembre	331	343	674	385	351	736	716	694	1.410	4	2	6	112	105	217	116	107	223	832	801	1.633
Total	2.969	3.471	6.440	4.122	3.445	7.567	7.091	6.916	14.007	80	84	164	1.484	966	2.450	1.564	1.050	2.614	8.655	7.966	16.621

12. DEFUNCIONES SEGONS CONDICIÓN DE RESIDÈNCIA, LLOC DE LA DEFUNCIÓ I SEXE, PER DISTRICTES  
12. DEFUNCIONES SEGUN CONDICIÓN DE RESIDENCIA, LUGAR DE LA DEFUNCIÓN Y SEXO, POR DISTRITOS

Día de residencia para residentes o día del nosocomio para transientes	Residentes												Transientes						Total general		
	Domicilio			Nosocomio			Total			Domicilio			Nosocomio			Total					
	Varón	Mujer	Total	Varón	Mujer	Total	Varón	Mujer	Total	Varón	Mujer	Total	Varón	Mujer	Total	Varón	Mujer	Total			
I	154	153	307	207	169	376	361	322	683	-	-	-	72	42	114	72	42	114	433	364	797
II	256	270	526	313	255	568	569	525	1.094	-	-	-	-	-	-	-	-	-	569	525	1.094
III	257	309	566	282	250	532	539	559	1.098	-	-	-	55	51	106	55	51	106	594	610	1.204
IV	185	252	437	255	217	472	440	469	909	-	-	-	25	15	40	25	15	40	465	484	949
V	138	147	285	218	168	386	356	315	671	-	-	-	9	3	12	9	3	12	365	318	683
VI	207	252	459	253	222	475	460	474	934	-	-	-	-	-	-	-	-	-	460	474	934
VII	242	241	483	281	265	546	523	506	1.029	-	-	-	87	77	164	87	77	164	523	506	1.029
VIII	289	374	663	404	378	782	693	752	1.445	-	-	-	7	7	14	7	7	14	780	829	1.609
IX	504	541	1.045	765	562	1.327	1.269	1.103	2.372	-	-	-	-	-	-	-	-	-	1.276	1.110	2.386
X	239	307	546	403	299	702	642	606	1.248	-	-	-	-	-	-	-	-	-	642	606	1.248
XI	195	238	433	222	204	426	417	442	859	-	-	-	260	126	386	260	126	386	677	568	1.245
XII	303	387	690	519	456	975	822	843	1.665	-	-	-	829	525	1.354	829	525	1.354	1.651	1.368	3.019
No consta	-	-	-	-	-	-	-	-	-	80	84	164	140	120	260	220	204	424	220	204	424
Total	2.969	3.471	6.440	4.122	3.445	7.567	7.091	6.916	14.007	80	84	164	1.484	966	2.450	1.564	1.050	2.614	8.655	7.966	16.621



**13. DEFUNCIONES SEGONS CONDICIÓN DE RESIDÈNCIA, SEXE I ESTAT CIVIL, PER GRUPS D'EDAT**  
**13. DEFUNCIONES SEGÚN CONDICIÓN DE RESIDENCIA, SEXO Y ESTADO CIVIL, POR GRUPOS DE EDAD**

Grupos de edad	Residentes													Total residentes	Transeúntes	Total general
	Varón						Mujer									
	No consta	Soltero	Casado	Viudo	Divorciado	Total	No consta	Soltero	Casado	Viudo	Divorciado	Total				
-De 1	-	74	-	-	-	74	-	45	-	-	-	45	119	170	289	
1-4	-	9	-	-	-	9	-	16	-	-	-	16	25	26	51	
5-9	-	20	-	-	-	20	-	13	-	-	-	13	33	14	47	
10-14	-	10	-	-	-	10	-	10	-	-	-	10	20	11	31	
15-19	-	36	1	-	-	37	-	20	-	-	-	20	57	38	95	
20-24	-	30	4	-	-	34	-	15	2	-	-	17	51	34	85	
25-29	-	28	13	-	1	42	-	11	10	-	-	21	63	44	107	
30-34	-	23	26	-	1	50	-	6	18	-	2	26	76	49	125	
35-39	-	20	45	1	3	69	-	3	27	-	1	31	100	73	173	
40-44	-	34	73	2	-	109	-	9	38	2	1	50	159	74	233	
45-49	-	48	183	3	2	236	-	18	82	6	4	110	346	134	480	
50-54	1	53	281	5	10	350	-	27	127	12	4	170	520	178	698	
55-59	-	66	454	13	5	538	-	44	169	41	3	257	795	228	1.023	
60-64	1	59	559	27	13	659	1	55	197	90	7	350	1.009	271	1.280	
65-69	3	60	632	54	16	765	1	99	252	176	6	534	1.299	276	1.575	
70-74	1	66	851	134	12	1.064	2	124	284	424	6	840	1.904	317	2.221	
75-79	2	91	837	208	15	1.153	5	167	304	698	9	1.183	2.336	299	2.635	
80-84	1	80	622	295	8	1.006	3	187	196	941	6	1.333	2.339	224	2.563	
85-89	2	33	311	258	1	605	-	160	88	888	4	1.140	1.745	111	1.856	
90-94	1	3	83	128	1	216	1	76	24	490	-	591	807	35	842	
95-99	-	4	10	28	1	43	-	19	3	110	1	133	176	7	183	
+ 99	-	-	1	1	-	2	-	3	-	23	-	26	28	1	29	
Total	12	847	4.986	1.157	89	7.091	13	1.127	1.821	3.901	54	6.916	14.007	2.614	16.621	

**14. DEFUNCIONES SEGONS SEXE, ESTAT CIVIL I EDAT, DURANT L'ÚLTIM DECENNI**  
**14. DEFUNCIONES SEGÚN SEXO, ESTADO CIVIL Y EDAD DURANTE EL ÚLTIMO DECENIO**

Años	Total de muertos		Estado civil									Edades				
	Varones	Mujeres	Varones			Mujeres			No consta	Solteras	Casadas	Viudas	No consta	Menos de 1 año	De 1 a 4 años	De 5 y más años
			Totales generales	Solteros	Casados	Viudos	Solteras	Casadas								
1973	9.697	9.685	19.382	1.637	6.277	1.695	88	1.811	2.666	4.889	319	827	164	18.391		
1974	9.402	9.006	18.408	1.526	6.119	1.689	68	1.685	2.513	4.756	52	587	218	17.603		
1975	8.984	8.495	17.479	1.449	5.966	1.450	119	1.654	2.435	4.272	134	698	138	16.643		
1976	8.906	8.510	17.416	-	-	-	-	-	-	-	-	-	-	-		
1977	8.373	8.019	16.392	1.287	5.809	1.198	79	1.472	2.497	4.002	48	466	158	15.768		
1978	8.579	8.247	16.826	1.308	5.993	1.211	67	1.488	2.724	3.978	57	421	134	16.271		
1979	8.724	7.952	16.676	1.379	6.126	1.136	83	1.447	2.703	3.746	56	358	121	16.197		
1980 <sup>(1)</sup>	7.111	7.023	14.134	784	5.361	887	79 <sup>(2)</sup>	1.150	2.490	3.321	62 <sup>(2)</sup>	91	60	13.983		
1981	7.160	7.142	14.302	825	5.358	916	61 <sup>(2)</sup>	1.182	2.511	3.374	74 <sup>(2)</sup>	128	39	14.135		
1982	7.091	6.916	14.007	847	4.986	1.157	101 <sup>(2)</sup>	1.127	1.821	3.901	67 <sup>(2)</sup>	119	25	13.863		

(1) A partir de este año se excluyen las defunciones de transeúntes.  
(2) Divorciados, separados y «no consta».







17. DEFUNCIONES SEGONS CONDICIÓN DE RESIDÈNCIA, EDAT I SEXE, PER GRUPS PROFESSIONALS  
 17. DEFUNCIONES SEGÙN CONDICIÓN DE RESIDENCIA, EDAD Y SEXO, POR GRUPOS PROFESIONALES

Grupos profesionales	Residentes																		Total general				
	De 1-14 años		De 15-19 años		De 20-24 años		De 25-29 años		De 30-34 años		De 35-39 años		De 40-44 años		De 45-49 años		De 50-54 años			De 55-59 años		De 60-64 años	
	V.	M.	V.	M.	V.	M.	V.	M.	V.	M.	V.	M.	V.	M.	V.	M.	V.	M.		V.	M.	V.	M.
No consta .....	-	-	-	-	17	6	13	8	27	8	29	7	44	9	95	15	120	29	178	49	139	47	
1 Directivos de la Adm. públ. y empresas .....	-	-	-	-	-	-	-	-	1	-	6	-	5	-	9	2	20	3	29	-	30	2	
2 Directivos de comercio .....	-	-	-	-	-	-	-	-	-	-	-	-	-	-	-	1	-	-	-	-	1	-	
3 Directivos de servicios personales .....	-	-	-	-	-	-	-	-	-	-	-	-	-	-	-	-	-	-	-	-	-	-	
4 Profesiones liberales .....	-	-	-	-	-	-	2	1	1	-	2	-	3	-	3	3	5	4	2	1	1	9	
5 Técnicos superiores .....	-	-	-	-	-	-	1	-	3	-	4	-	2	1	4	2	7	-	8	3	7	4	
6 Otros técnicos .....	-	-	-	-	-	-	-	-	2	-	2	-	1	-	7	1	11	2	15	1	26	-	
7 Artistas, deportistas, religiosos y FF.AA.* .....	-	-	-	-	-	-	5	-	2	-	4	-	4	-	5	-	13	-	18	-	12	-	
8 Cuadros intermedios del terciario .....	-	-	-	-	-	-	1	-	9	-	6	-	9	2	23	5	39	7	59	11	69	14	
9 Administrativos y vendedores .....	-	-	-	-	1	1	6	4	9	2	3	3	9	2	8	-	14	1	28	2	19	1	
10 Trabajadores de las comunic. y transp. .....	-	-	-	-	-	-	1	-	3	-	3	1	3	4	6	5	14	1	18	10	26	19	
11 Trabajadores servicios personales .....	-	-	-	-	-	-	8	-	2	1	8	-	26	-	59	1	72	2	85	3	87	3	
12 Trabajadores industria y agric. .....	113	84	36	16	10	5	4	2	-	-	-	-	-	-	-	4	26	11	86	28	231	80	
13 Menores y estudiantes .....	-	-	-	-	-	-	-	-	1	1	2	-	3	1	14	4	26	11	108	-	147	-	
14 Jubilados .....	-	-	-	-	-	-	-	-	-	-	-	-	-	-	-	-	-	-	-	-	-	-	
15 Mujeres, labores del hogar .....	-	-	-	-	2	1	-	-	-	13	-	17	-	33	-	70	-	108	-	147	-	178	
Total .....	113	84	37	20	34	17	42	21	50	26	69	31	109	50	236	110	350	170	538	257	659	350	

Grupos profesionales	Residentes																		Total general					
	De 65-69 años		De 70-74 años		De 75-79 años		De 80-84 años		De 85-89 años		De 90-94 años		De 95-99 años		De 100 y más		Total residentes			Total				
	V.	M.	V.	M.	V.	M.	V.	M.	V.	M.	V.	M.	V.	M.	V.	M.	V.	M.		V.	M.	V.	M.	
No consta .....	99	73	125	111	142	185	122	210	88	167	31	87	5	19	-	6	1.274	1.036	2.310	1.510	969	4.789		
1 Directivos de la Adm. públ. y empresas .....	16	1	3	-	5	-	5	-	1	1	-	1	1	-	-	-	131	10	141	2	-	143		
2 Directivos de comercio .....	3	-	3	1	-	-	-	-	-	-	-	-	-	-	-	-	9	4	13	-	-	14		
3 Directivos de servicios personales .....	-	-	-	-	-	-	-	-	-	-	-	-	-	-	-	-	-	-	-	-	-	-		
4 Profesiones liberales .....	13	-	7	-	6	1	5	-	1	-	1	-	1	-	-	-	74	6	80	-	-	81		
5 Técnicos superiores .....	4	2	1	-	1	1	4	1	2	4	1	-	-	-	-	-	35	19	54	-	-	54		
6 Otros técnicos .....	1	3	2	-	2	-	-	-	-	-	-	-	-	-	-	-	37	16	53	-	-	53		
7 Artistas, deportistas, religiosos y FF.AA.* .....	6	1	3	1	2	4	3	4	1	7	1	-	-	-	-	-	85	21	106	-	-	106		
8 Cuadros intermedios del terciario .....	10	2	4	1	4	-	4	-	1	-	-	-	-	-	-	-	80	3	83	1	-	84		
9 Administrativos y vendedores .....	19	4	9	4	6	1	5	-	1	-	-	-	-	-	-	-	262	63	325	2	-	327		
10 Trabajadores de las comunic. y transp. .....	9	-	2	1	2	-	-	-	-	-	-	-	-	-	-	-	91	6	97	1	-	98		
11 Trabajadores servicios personales .....	7	7	7	6	-	7	-	1	-	1	-	-	-	-	-	-	88	62	150	-	-	150		
12 Trabajadores industria y agric. .....	31	2	11	3	8	3	3	-	1	-	2	-	-	-	-	-	409	18	427	6	-	433		
13 Menores y estudiantes .....	-	-	-	-	-	-	-	-	-	-	-	-	-	-	-	-	163	107	270	5	3	278		
14 Jubilados .....	547	233	887	493	975	723	854	855	50	7	1	3	3	3	2	16	4.353	3.686	8.039	37	57	8.133		
15 Mujeres, labores del hogar .....	-	206	-	219	-	257	-	262	-	192	-	121	-	23	-	4	-	1.859	1.859	-	-	19	1.878	
Total .....	765	534	1.064	840	1.153	1.183	1.006	1.333	605	1.140	216	591	43	133	2	26	7.091	6.916	14.007	1.564	1.050	16.621		

\* FF.AA.: Fuerzas Armadas





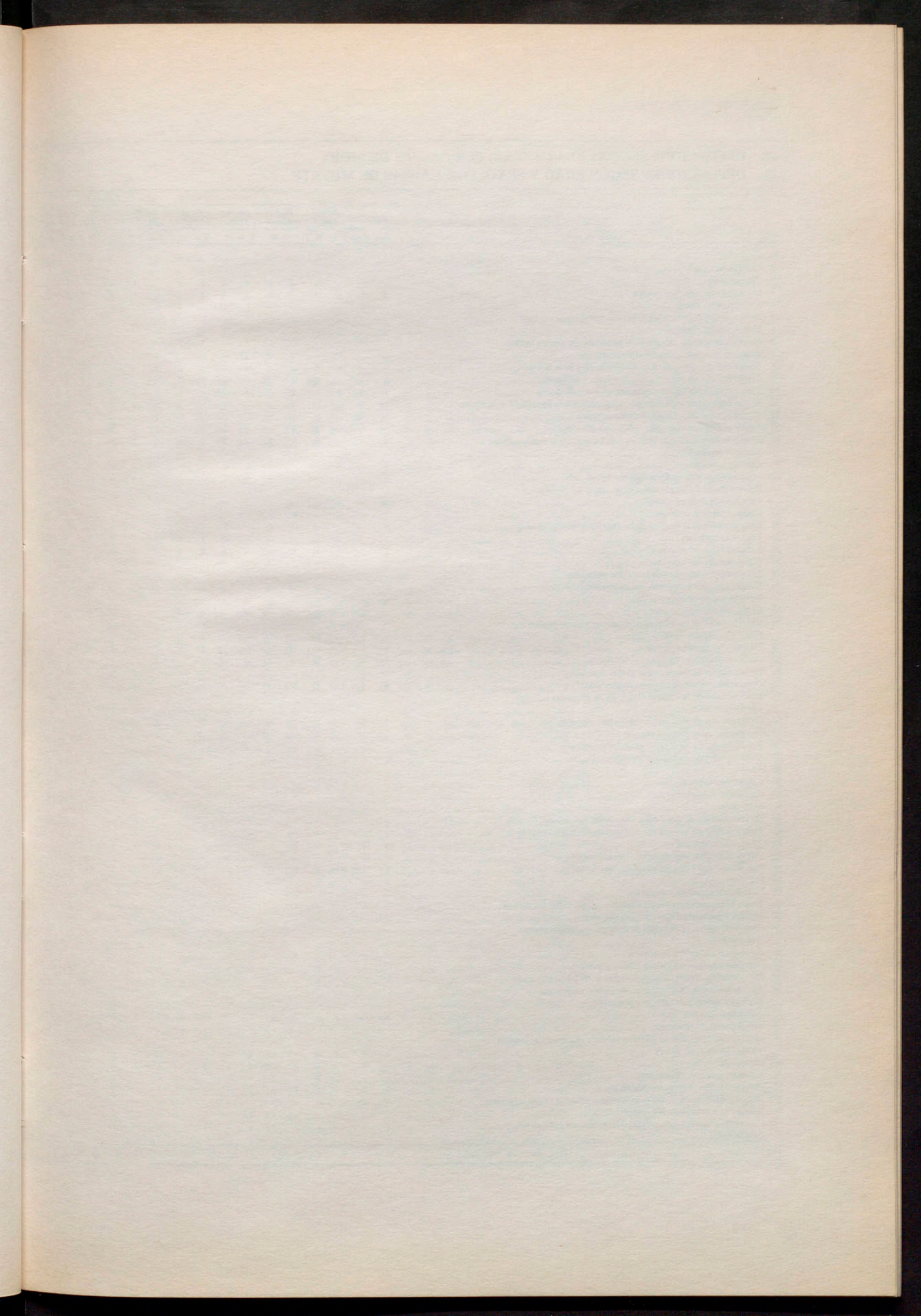













21. DEFUNCIONES PER GRUPS DE MALALTIES DURANT L'ÚLTIM DECENNI  
21. DEFUNCIONES POR GRUPOS DE ENFERMEDADES EN EL ÚLTIMO DECENIO

Grupos de enfermedades	1973			1974			1975			1976			1977		
	V.	M.	Total	V.	M.	Total	V.	M.	Total	V.	M.	Total	V.	M.	Total
I. Enfermedades infecciosas y parasitarias	303	255	558	915	847	1.762	9.57	551	1.092	6.25	-	-	931	701	1.632
II. Tumores (neoplasmas)	1.841	1.706	3.547	1.830	1.601	3.436	18.18	1.855	3.329	19.05	-	-	1.813	1.365	3.178
III. Enfermedades de las glándulas endocrinas, de la nutrición y del metabolismo	101	165	266	84	90	174	0.95	75	181	1.04	-	-	71	83	154
IV. Enfermedades de la sangre y de los órganos hematopoyéticos	39	42	81	42	37	79	0.43	57	94	0.54	-	-	35	22	57
V. Trastornos mentales	19	14	33	16	10	26	0.14	20	3	0.13	-	-	16	7	23
VI. Enfermedades del sistema nervioso y de los órganos de los sentidos	139	136	275	142	92	234	1.68	68	155	0.89	-	-	64	57	121
VII. Enfermedades del aparato circulatorio	4.296	4.954	9.250	4.772	3.767	8.539	44.52	3.598	7.751	44.34	-	-	3.526	4.277	7.803
VIII. Enfermedades del aparato respiratorio	769	691	1.460	7.53	643	4.71	1.114	6.05	960	7.35	-	-	539	482	1.021
IX. Enfermedades del aparato digestivo	732	517	1.249	6.44	713	4.05	1.118	6.07	680	5.19	-	-	632	403	1.035
X. Enfermedades del aparato genitourinario	202	176	378	1.95	165	1.28	2.93	1.59	344	1.97	-	-	113	102	215
XI. Complicaciones del embarazo, del parto y del puerperio	1	8	9	0.05	3	9	0.07	-	-	-	-	-	-	-	-
XII. Enfermedades de la piel y del tejido celular subcutáneo	11	15	26	0.13	7	12	0.10	6	21	0.15	-	-	4	9	13
XIII. Enfermedades del sistema osteomuscular y del tejido conjuntivo	17	25	42	0.22	7	16	0.12	3	6	0.03	-	-	6	16	22
XIV. Anomalías congénitas	166	137	303	1.56	141	98	2.39	1.30	122	0.97	-	-	127	93	220
XV. Ciertas causas de la morbilidad y de la mortalidad perinatales	105	91	196	1.01	131	117	2.48	1.35	167	1.49	-	-	89	69	158
XVI. Síntomas y estados morbosos mal definidos	499	497	996	5.14	487	4.26	9.13	4.96	294	5.13	-	-	407	333	740
XVII. Accidentes, envenenamientos y violencias	457	256	713	3.68	444	235	6.79	3.69	376	2.14	-	-	-	-	-
Totales	9.697	9.685	19.382	100	9.402	9.006	18.408	100	8.984	8.495	17.479	100	8.373	8.019	16.392

Grupos de enfermedades	1978			1979			1980			1981 <sup>(1)</sup>			1982		
	V.	M.	Total	V.	M.	Total	V.	M.	Total	V.	M.	Total	V.	M.	Total
I. Enfermedades infecciosas y parasitarias	677	536	1.213	7.21	712	1.201	7.20	90	155	0.93	71	44	115	80	123
II. Tumores (neoplasmas)	2.032	1.582	3.614	21.48	2.118	3.693	22.15	2.348	4.105	24.52	2.003	1.487	3.490	2.440	3.772
III. Enfermedades de las glándulas endocrinas, de la nutrición y del metabolismo	56	91	147	0.87	78	193	1.16	103	162	1.58	114	185	299	209	310
IV. Enfermedades de la sangre y de los órganos hematopoyéticos	68	28	96	0.57	48	66	0.40	42	30	0.43	25	24	49	0.34	55
V. Trastornos mentales	11	6	17	0.10	17	12	0.17	10	16	0.16	8	11	19	0.13	24
VI. Enfermedades del sistema nervioso y de los órganos de los sentidos	57	55	112	0.67	73	131	0.79	106	84	1.14	59	59	118	0.83	67
VII. Enfermedades del aparato circulatorio	3.644	4.421	8.065	47.93	3.767	4.234	47.98	3.662	4.315	47.64	2.858	3.691	6.549	45.79	2.855
VIII. Enfermedades del aparato respiratorio	645	568	1.213	7.21	688	1.268	7.60	555	465	6.09	456	456	912	6.38	558
IX. Enfermedades del aparato digestivo	675	449	1.124	6.68	644	1.061	6.36	781	448	7.34	509	380	889	6.22	592
X. Enfermedades del aparato genitourinario	173	134	307	1.82	166	291	1.74	214	164	2.26	181	134	315	2.20	145
XI. Complicaciones del embarazo, del parto y del puerperio	-	1	1	0.01	-	2	0.01	-	-	-	-	-	2	0.01	2
XII. Enfermedades de la piel y del tejido celular subcutáneo	6	10	16	0.10	1	14	0.08	9	5	0.08	3	8	11	0.08	3
XIII. Enfermedades del sistema osteomuscular y del tejido conjuntivo	11	12	23	0.14	7	26	0.16	15	20	0.21	5	20	25	0.18	4
XIV. Anomalías congénitas	109	82	191	1.14	80	184	1.10	93	78	1.02	22	25	47	0.33	32
XV. Ciertas causas de la morbilidad y de la mortalidad perinatales	105	77	182	1.08	83	143	0.86	41	48	0.53	41	14	55	0.39	30
XVI. Síntomas y estados morbosos mal definidos	310	195	505	3.00	242	373	2.24	344	277	3.71	543	452	995	6.96	170
XVII. Accidentes, envenenamientos y violencias	-	-	-	-	-	-	-	253	144	397	2.37	150	411	2.87	198
Totales	8.579	8.247	16.826	100	8.724	7.952	16.676	100	8.666	8.078	16.744	100	7.159	7.142	14.301

(1) A partir de este año se excluyen los transeúntes



22. DADES GENERALS DE MORTALITAT INFANTIL  
22. DATOS GENERALES DE MORTALIDAD INFANTIL

Fallecidos de menos de un año			Nacidos muertos		Fallecidos de menos de un año			Nacidos muertos			
Años	Números absolutos	Por 100 nacidos vivos	Por 100 defunciones generales	Números absolutos	Por 100 nacidos vivos	Años	Números absolutos	Por 100 nacidos vivos	Por 100 defunciones generales	Números absolutos	Por 100 nacidos vivos
1902	1.942	14,28	15,42	1.159	8,52	1943	804	4,91	5,96	579	3,53
1903	2.085	15,04	16,23	1.265	9,12	1944	1.010	5,81	7,93	706	4,06
1904	2.072	14,89	15,96	1.224	8,80	1945	953	5,17	7,28	680	3,69
1905	2.308	17,22	16,52	1.114	8,31	1946	928	5,06	7,08	722	3,93
1906	2.275	16,20	16,31	1.010	7,19	1947	815	4,44	5,85	717	3,91
1907	2.031	15,09	15,36	1.125	8,36	1948	823	4,08	6,71	768	3,81
1908	2.008	14,48	15,11	1.145	8,25	1949	873	4,44	6,36	735	3,74
1909	2.121	15,79	14,53	1.014	7,55	1950	798	4,28	6,19	745	4,00
1910	1.822	13,61	13,45	1.017	7,60	1951	832	4,49	5,50	777	4,19
1911	1.999	14,75	14,44	1.035	7,64	1952	701	4,31	5,57	876	4,31
1912	1.865	13,57	14,16	1.079	7,85	1953	649	3,15	5,49	898	4,36
1913	2.227	15,85	15,19	1.127	8,02	1954	634	2,92	5,47	921	4,24
1914	2.158	15,32	13,02	1.106	7,85	1955	634	2,78	5,18	851	3,73
1915	2.165	15,34	14,96	1.028	7,28	1956	707	2,91	4,99	860	3,54
1916	2.019	13,84	14,09	1.001	6,86	1957	818	3,04	6,03	890	3,31
1917	2.250	15,38	13,84	1.076	7,36	1958	821	2,91	6,38	970	3,44
1918	2.533	17,14	11,12	1.100	7,44	1959	812	2,83	5,04	977	3,21
1919	2.222	14,33	12,56	1.168	7,53	1960	654	2,33	5,04	1.011	3,41
1920	2.448	14,79	14,75	1.098	6,63	1961	690	2,28	5,40	989	3,27
1921	2.109	11,90	14,27	1.149	6,48	1962	635	1,94	4,66	1.051	3,21
1922	2.146	12,19	13,74	1.061	6,03	1963	974	2,84	6,67	998	2,91
1923	2.105	11,48	12,93	1.087	5,94	1964	952	2,47	6,72	874	2,27
1924	1.801	9,94	11,74	1.050	5,80	1965	820	2,06	5,62	871	2,19
1925	1.835	9,75	12,15	1.114	5,92	1966	867	2,08	5,82	878	2,11
1926	1.642	8,82	12,15	949	5,09	1967	865	1,96	5,68	971	2,20
1927	1.548	8,70	10,53	975	5,48	1968	854	1,97	5,58	909	2,09
1928	1.447	8,15	10,28	965	5,44	1969	812	1,82	4,80	959	2,15
1929	1.817	10,15	11,29	975	5,45	1970	873	1,88	5,31	793	1,71
1930	1.323	7,05	9,61	1.022	5,45	1971	856	1,72	4,78	788	1,59
1931	1.370	7,64	8,60	989	5,52	1972	772	1,55	4,63	868	1,74
1932	1.417	7,81	9,50	1.025	5,65	1973	827	1,64	4,27	827	1,66
1933	1.075	6,30	7,27	981	5,74	1974	587	1,11	3,19	765	1,44
1934	1.098	6,68	7,68	847	5,15	1975	698	1,32	3,99	-	-
1935	1.028	6,26	7,00	855	5,21	1976	-	-	-	-	-
1936	1.032	6,10	6,87	878	5,19	1977	466	1,03	2,84	-	-
1937	1.377	8,49	7,69	784	4,84	1978	421	0,96	2,50	-	-
1938	1.297	9,53	4,60	483	3,55	1979	358	0,85	2,15	-	-
1939	969	10,86	4,77	426	4,77	1980 <sup>(1)</sup>	132	0,65	0,92	-	-
1940	1.112	6,05	8,12	693	3,76	1981	128	0,67	0,90	-	-
1941	1.181	7,91	8,40	536	3,59	1982	119	0,66	0,85	-	-
1942	1.051	7,61	6,66	517	3,76						

(1) Desde este año se excluyen los transeúntes.



23. DEFUNCIONS PER TUBERCULOSI, CÀNCER I MALALTIES DEL COR  
 23. DEFUNCIONES POR TUBERCULOSIS, CÁNCER Y ENFERMEDADES DEL CORAZÓN

Años	Tuberculosis			Cáncer			Corazón				
	Tuberculosis pulmonar	Otras tuberculosis	Total	% sobre el total general de defunciones	% sobre el total de la población	Defunciones	% sobre el total general de defunciones	% sobre el total de la población	Defunciones	% sobre el total general de defunciones	% sobre el total de la población
1902	1.448	212	1.660	13,22	3,06	340	2,71	0,63	1.354	10,78	2,50
1903	1.417	120	1.537	11,96	2,81	344	2,68	0,63	1.345	10,47	2,46
1904	1.456	121	1.577	12,14	2,86	361	2,78	0,65	1.493	11,50	2,71
1905	1.299	206	1.505	10,78	2,70	366	2,62	0,66	1.553	11,12	2,79
1906	1.320	156	1.476	10,58	2,63	410	2,94	0,73	1.490	10,68	2,65
1907	1.306	253	1.559	11,79	2,75	413	3,12	0,73	1.532	11,58	2,70
1908	1.213	329	1.542	11,60	2,70	500	3,76	0,87	1.423	10,71	2,49
1909	1.223	260	1.483	10,16	2,57	442	3,03	0,77	1.855	12,71	3,22
1910	1.250	292	1.542	11,38	2,65	449	3,31	0,77	1.423	10,50	2,45
1911	1.498	348	1.846	13,33	3,14	575	4,15	0,98	1.514	10,93	2,58
1912	1.403	317	1.720	13,06	2,90	652	4,95	1,10	1.529	11,61	2,58
1913	1.488	299	1.787	12,19	2,98	616	4,20	1,03	1.714	11,69	2,86
1914	1.361	145	1.506	9,08	2,50	626	3,78	1,04	1.969	11,88	3,26
1915	1.370	194	1.564	10,81	2,58	600	4,15	0,99	1.858	12,84	3,06
1916	1.494	223	1.717	11,99	2,77	688	4,80	1,11	1.775	12,39	2,87
1917	1.627	200	1.827	11,24	2,93	723	4,45	1,16	2.061	12,68	3,31
1918	1.999	232	2.231	9,80	3,55	732	3,22	1,17	2.542	11,17	4,05
1919	1.611	262	1.873	10,59	2,92	763	4,31	1,19	2.278	12,88	3,55
1920	1.557	339	1.896	11,42	2,86	832	5,01	1,23	1.747	10,52	2,63
1921	1.491	254	1.745	11,81	2,46	816	5,52	1,15	1.928	13,05	2,71
1922	1.482	244	1.726	11,05	2,39	810	5,19	1,12	2.132	13,65	2,95
1923	1.491	276	1.767	10,86	2,43	848	5,21	1,17	2.331	14,32	3,21
1924	1.435	267	1.702	11,10	2,34	901	5,88	1,24	2.139	13,95	2,94
1925	1.307	272	1.579	10,45	1,94	958	6,34	1,18	2.237	14,81	2,75
1926	1.254	268	1.522	10,35	1,85	928	6,31	1,13	2.276	15,47	2,76
1927	1.284	266	1.550	10,54	1,88	959	6,52	1,16	2.220	15,09	2,70
1928	1.199	231	1.430	10,16	1,72	974	6,92	1,17	1.695	12,04	2,04
1929	1.266	266	1.532	9,52	1,82	998	6,20	1,19	1.823	11,32	2,17
1930	1.180	303	1.483	10,77	1,68	1.015	7,37	1,15	1.530	11,11	1,74
1931	1.221	293	1.514	9,51	1,51	1.118	7,02	1,11	2.379	14,95	2,37
1932	1.116	260	1.376	9,22	1,37	1.156	7,75	1,15	2.222	14,89	2,20
1933	1.157	249	1.406	9,51	1,39	1.194	8,08	1,18	2.304	15,59	2,27
1934	1.055	261	1.316	9,21	1,27	1.180	8,26	1,14	2.135	14,94	2,06
1935	933	253	1.186	8,08	1,14	1.158	7,89	1,12	2.312	15,75	2,23
1936	965	239	1.104	7,35	1,05	1.213	8,08	1,16	2.182	14,54	2,08
1937	407	283	1.690	9,72	1,59	1.302	7,49	1,23	2.654	15,27	2,50
1938	1.154	349	2.503	8,88	2,33	1.211	4,30	1,13	5.183	18,38	4,82
1939	2.537	327	1.864	9,18	1,72	1.011	4,98	0,93	3.729	18,37	3,44
1940	1.009	229	1.238	9,04	1,14	1.098	8,02	1,01	2.240	16,36	2,06
1941	1.066	224	1.290	9,18	1,19	1.132	8,06	1,05	2.397	17,06	2,22
1942	1.415	315	1.730	10,98	1,59	1.199	7,61	1,10	2.886	18,31	2,65
1943	1.289	272	1.561	12,90	1,43	1.141	9,43	1,04	2.161	17,86	1,98
1944	1.312	279	1.591	11,79	1,44	1.334	9,89	1,21	2.555	18,94	2,31
1945	1.377	299	1.676	13,16	1,48	1.284	10,08	1,14	2.091	16,41	1,85
1946	1.388	312	1.693	12,93	1,40	1.337	10,21	1,11	2.307	17,62	1,91
1947	1.382	310	1.692	12,16	1,39	1.404	10,09	1,16	2.899	20,83	2,39
1948	1.233	382	1.515	12,57	1,24	1.390	11,53	1,13	2.295	19,04	1,87
1949	1.293	302	1.595	11,64	1,26	1.461	10,66	1,15	2.894	21,12	2,28
1950	1.115	266	1.381	10,71	1,07	1.515	11,75	1,18	2.757	21,38	2,14
1951	1.909	263	1.172	7,75	0,92	1.493	9,87	1,17	3.659	24,20	2,86
1952	593	133	726	5,96	0,56	1.561	12,82	1,21	3.000	24,63	2,33
1953	315	74	389	3,29	0,30	1.440	12,18	1,10	2.249	19,02	1,72
1954	269	68	337	2,91	0,25	1.623	14,57	1,28	2.067	17,76	1,56
1955	219	67	286	2,34	0,21	1.744	14,25	1,28	2.834	23,15	2,08
1956	211	71	282	1,99	0,20	1.785	12,61	1,26	2.938	20,75	2,08
1957	239	79	318	2,34	0,22	1.900	14,-	1,31	2.248	16,57	1,55
1958	221	56	277	2,15	0,19	1.909	14,83	1,29	2.036	15,81	1,37
1959	241	62	303	2,28	0,20	2.085	15,67	1,37	2.133	16,03	1,40
1960	243	82	325	2,51	0,21	2.243	17,30	1,44	2.125	16,39	1,37
1961	258	47	305	2,39	0,19	2.279	17,83	1,45	2.176	17,02	1,38
1962	244	65	309	2,27	0,19	2.254	18,51	1,57	2.170	15,91	1,35
1963	213	54	267	1,83	0,16	2.556	17,51	1,56	2.371	16,24	1,44
1964	162	42	204	1,44	0,12	2.618	18,49	1,56	2.448	17,29	1,46
1965	204	33	237	1,62	0,14	2.832	19,40	1,72	2.459	16,84	1,49
1966	174	43	217	1,46	0,13	2.819	18,93	1,69	2.567	17,24	1,54
1967	141	38	179	1,17	0,10	2.824	18,53	1,64	2.615	17,16	1,52
1968	140	20	160	1,04	0,09	3.008	19,64	1,72	2.852	18,63	1,63
1969	135	22	157	0,93	0,09	3.231	19,09	1,83	3.491	20,62	1,98
1970	110	19	129	0,78	0,07	3.162	19,22	1,82	3.383	20,56	1,95
1971	108	24	132	0,74	0,08	3.314	18,50	1,89	3.623	20,26	2,07
1972	78	27	105	0,63	0,06	3.276	19,66	1,85	3.727	22,36	2,10
1973	41	123	164	1,-	0,09	3.543	21,66	1,97	4.311	26,36	2,10
1974	46	205	251	1,36	0,14	3.329	18,08	1,83	3.095	16,81	1,70
1975	79	10	89	0,51	0,05	3.299	18,87	1,85	3.396	19,43	1,90
1976	-	-	-	-	-	-	-	-	-	-	-
1977	35	70	105	0,64	0,06	3.165	19,31	1,66	3.629	22,14	1,90
1978	35	10	45	0,27	0,02	3.601	21,40	1,89	3.815	22,67	2,01
1979	46	10	56	0,34	0,03	3.685	22,10	1,93	3.910	23,45	2,05
1980	-	-	52	0,31	0,03	4.086	24,40	2,32	3.827	22,85	2,17
1981 <sup>(1)</sup>	-	-	43	0,30	0,02	3.480	24,33	1,98	2.874	20,10	1,63
1982	-	-	40	0,29	0,02	3.727	26,61	2,11	3.014	21,52	1,71

(1) A partir de este año se excluyen los transeúntes.



d) MIGRACIÓN - MIGRACIÓN

1. IMMIGRANTS SEGONS DISTRICTE ON CAUSEN ALTA, PER REGIÓ DE PROCEDÈNCIA  
1. INMIGRANTES SEGÚN DISTRITO DONDE CAUSAN ALTA, POR REGIÓN DE PROCEDENCIA

Región	I	II	III	IV	V	VI	VII	VIII	IX	X	XI	XII	Total
Andalucía	16	21	42	23	12	26	37	29	128	29	34	66	463
Aragón	5	19	30	15	5	27	35	19	46	8	37	41	287
Asturias	6	5	6	4	1	3	8	10	10	1	-	8	62
Baleares	6	12	17	11	10	5	9	9	22	6	23	7	137
Canarias	12	12	21	1	-	14	16	12	30	1	16	14	149
Castilla la Nueva	34	31	82	17	6	23	30	33	58	19	40	52	425
Castilla la Vieja	7	12	13	11	-	12	19	10	25	11	11	21	152
Barcelona comarca	75	366	194	131	43	154	711	195	732	506	318	361	3.786
Barcelona resto provincia	38	94	149	78	42	52	144	120	266	148	116	157	1.404
Resto Cataluña	18	52	148	23	13	46	142	117	93	60	124	81	917
Extremadura	3	13	7	6	4	2	4	15	25	9	3	11	102
Galicia	7	16	16	9	12	32	18	17	47	17	11	27	229
León	-	15	14	14	5	13	24	13	44	26	14	21	203
Murcia	1	5	2	2	-	6	2	3	18	6	11	27	83
Navarra	2	11	12	3	-	4	4	3	6	5	13	3	66
Valencia	14	21	36	13	1	17	27	28	62	20	22	46	307
Vascongadas	7	8	38	1	4	10	22	8	17	2	20	13	150
Plazas africanas	1	-	2	3	-	3	-	6	8	-	4	6	33
Extranjero	7	14	31	15	2	28	26	30	64	40	30	27	314
Total	259	727	860	380	160	477	1.278	677	1701	914	847	989	9.269

2. IMMIGRANTS SEGONS REGIÓ DE PROCEDÈNCIA, PER GRUPS PROFESSIONALS  
2. INMIGRANTES SEGÚN REGIÓN DE PROCEDENCIA, POR GRUPOS PROFESIONALES

No consta	Andalucía	Aragón	Asturias	Baleares	Canarias	Castilla la Nueva	Castilla la Vieja	Barcelona (comarca)	Barcelona (provincia)	Resto Cataluña	Extremadura	Galicia	León	Murcia	Navarra	Valencia	Vascongadas	Plazas africanas	Extranjero	Total	
No consta	17	29	7	5	8	24	17	192	67	34	6	24	20	5	5	17	10	6	60	553	
1 Directivos de la Adm. públ. y empresas	2	5	3	1	3	8	4	26	9	11	1	5	4	2	1	5	3	-	-	11	105
2 Directivos de comercio	-	-	-	-	-	-	-	1	-	-	-	-	-	-	-	-	-	-	-	-	1
3 Directivos de servicios personales	-	-	-	-	-	-	-	-	-	-	-	-	-	1	-	-	-	-	-	-	1
4 Profesiones liberales	2	2	4	1	1	9	2	21	12	10	-	2	1	-	1	1	4	-	-	13	88
5 Técnicos superiores	13	10	20	2	4	24	13	48	38	22	3	13	16	1	2	8	6	2	28	279	
6 Otros técnicos	9	4	8	1	3	4	5	38	20	20	2	7	6	3	3	3	5	-	16	154	
7 Artistas, deportistas, religiosos y FF.AA.*	2	8	11	-	5	14	4	16	20	8	2	5	3	1	2	6	4	1	16	128	
8 Cuadros intermedios del terciario	2	4	1	-	3	2	-	13	5	3	1	3	2	1	-	3	-	-	5	48	
9 Administrativos y vendedores	11	12	6	4	7	19	6	217	64	29	2	35	5	-	2	13	8	2	69	512	
10 Trabajadores de las comunic. y transp.	3	4	1	-	2	6	2	39	7	1	1	7	3	-	2	2	1	-	16	97	
11 Trabajadores servicios personales	3	12	3	4	2	3	6	44	17	7	1	18	7	2	1	6	4	-	28	168	
12 Trabajadores industria y agricultura	19	10	9	1	2	10	11	151	44	11	-	30	10	1	2	6	1	1	69	388	
13 Menores y estudiantes	58	55	49	10	24	75	58	474	164	111	2	97	30	20	10	70	30	7	185	1.552	
14 Jubilados	28	34	15	1	7	4	37	25	89	54	2	27	16	1	4	31	6	4	77	591	
15 Mujeres, labores del hogar	37	45	32	3	8	14	40	281	100	58	3	53	23	9	6	40	12	5	133	933	
Total	206	234	169	23	59	81	275	1.690	656	379	26	326	146	48	36	211	94	29	726	5.598	

\*FF.AA.: Fuerzas Armadas



3. IMMIGRANTS SEGONS ESTAT CIVIL I SEXE, PER PROVÍNCIA DE PROCEDÈNCIA  
 3. INMIGRANTES SEGÚN ESTADO CIVIL Y SEXO, POR PROVINCIA DE PROCEDENCIA

Provincia	Soltero		Casado		Viudo		Divorciado		Totales		Total
	V.	M.	V.	M.	V.	M.	V.	M.	V.	M.	
No consta .....	57	41	47	47	4	7	1	2	109	97	206
Almería .....	5	6	3	4	-	5	-	-	8	15	23
Cádiz .....	9	8	4	5	-	-	-	-	13	13	26
Córdoba .....	4	11	9	11	-	4	-	1	13	27	40
Granada .....	7	7	5	6	1	4	-	-	13	17	30
Huelva .....	7	2	5	8	-	1	-	-	12	11	23
Jaén .....	5	7	4	5	-	1	-	-	9	13	22
Málaga .....	5	10	8	10	1	2	-	-	14	22	36
Sevilla .....	7	8	8	8	2	1	-	-	17	17	34
Huesca .....	9	21	9	7	-	3	-	-	18	31	49
Teruel .....	6	2	6	6	1	1	-	-	13	9	22
Zaragoza .....	18	31	20	27	1	-	-	1	39	59	98
Asturias .....	6	7	5	3	-	1	1	-	12	11	23
Baleares .....	16	19	11	7	2	3	-	1	29	30	59
Las Palmas .....	18	8	11	11	-	1	-	1	29	21	50
Sta. Cruz de Tenerife .....	10	11	4	6	-	-	-	-	14	17	31
Ciudad Real .....	7	3	8	8	-	1	1	-	16	12	28
Cuenca .....	13	13	8	7	1	1	-	1	22	22	44
Guadalajara .....	2	3	5	4	2	-	-	1	9	8	17
Madrid .....	46	42	37	36	3	10	5	1	91	89	180
Toledo .....	2	1	1	2	-	-	-	-	3	3	6
Ávila .....	9	6	3	3	-	3	-	-	12	12	24
Burgos .....	12	16	3	7	1	6	-	-	16	29	45
Logroño .....	6	7	4	4	-	1	-	-	10	12	22
Santander .....	7	13	7	10	-	-	-	-	14	23	37
Segovia .....	9	11	11	9	-	3	-	-	20	23	43
Soria .....	1	6	3	3	-	-	-	-	4	9	13
Barcelona comarca .....	356	312	472	429	24	56	13	28	865	825	1.690
Barcelona resto provincia .....	120	124	168	190	12	29	4	9	304	352	656
Gerona .....	28	34	28	29	1	5	2	1	59	69	128
Lérida .....	25	20	19	17	5	17	-	-	49	54	103
Tarragona .....	32	37	40	27	1	8	1	2	74	74	148
Badajoz .....	2	4	3	4	-	1	-	-	5	9	14
Cáceres .....	3	5	2	2	-	-	-	-	5	7	12
Coruña .....	41	49	70	67	3	8	2	2	116	126	242
Lugo .....	5	5	3	3	-	1	-	-	8	9	17
Orense .....	11	10	5	4	-	-	-	-	16	14	30
Pontevedra .....	7	14	7	8	-	1	-	-	14	23	37
León .....	18	20	19	15	1	-	-	-	38	35	73
Palencia .....	5	3	2	3	-	2	-	-	7	8	15
Salamanca .....	11	3	3	5	-	-	-	-	14	8	22
Valladolid .....	5	3	2	3	-	2	-	-	7	8	15
Zamora .....	5	9	2	4	-	1	-	-	7	14	21
Albacete .....	2	3	-	-	-	-	-	1	2	4	6
Murcia .....	15	11	6	7	1	-	1	1	23	19	42
Navarra .....	8	14	6	6	2	-	-	-	16	20	36
Alicante .....	12	16	14	11	1	1	1	-	28	28	56
Castellón .....	7	12	9	14	2	4	-	-	18	30	48
Valencia .....	28	30	18	22	1	5	-	3	47	60	107
Álava .....	3	2	2	3	1	-	-	-	6	5	11
Guipúzcoa .....	13	7	6	9	-	2	-	2	19	20	39
Vizcaya .....	12	15	7	9	-	-	-	1	19	25	44
Plazas africanas .....	3	9	9	7	-	1	-	-	12	17	29
Extranjero .....	167	137	175	175	19	33	6	14	367	359	726
Total .....	1.247	1.228	1.346	1.337	93	236	38	73	2.724	2.874	5.598



4. IMMIGRANTS SEGONS ESTAT CIVIL I SEXE, PER REGIÓ DE PROCEDÈNCIA  
4. INMIGRANTES SEGÚN ESTADO CIVIL Y SEXO, POR REGIÓN DE PROCEDENCIA

Región	Soltero		Casado		Viudo		Divorciado		Totales		Total
	V.	M.	V.	M.	V.	M.	V.	M.	V.	M.	
No consta .....	57	41	47	47	4	7	1	2	109	97	206
Andalucía .....	49	59	46	57	4	18	-	1	99	135	234
Aragón .....	33	54	35	40	2	4	-	1	70	99	169
Asturias .....	6	7	5	3	-	1	1	-	12	11	23
Balears .....	16	19	11	7	2	3	-	1	29	30	59
Canarias .....	28	19	15	17	-	1	-	1	43	38	81
Castilla la Nueva .....	70	62	59	57	6	12	6	3	141	134	275
Castilla la Vieja .....	44	59	31	36	1	13	-	-	76	108	184
Cataluña .....	561	527	727	692	43	115	20	40	1.351	1.374	2.725
Extremadura .....	5	9	5	6	-	1	-	-	10	16	26
Galicia .....	64	78	85	82	3	10	2	2	154	172	326
León .....	44	38	28	30	1	5	-	-	73	73	146
Murcia .....	17	14	6	7	1	-	1	2	25	23	48
Navarra .....	8	14	6	6	2	-	-	-	16	20	36
Valencia .....	47	58	41	47	4	10	1	3	93	118	211
Vascogadas .....	28	24	15	21	1	2	-	3	44	50	94
Plazas africanas .....	3	9	9	7	-	1	-	-	12	17	29
Extranjero .....	167	137	175	175	19	33	6	14	367	359	726
Total .....	1.247	1.228	1.346	1.337	93	236	38	73	2.724	2.874	5.598

5. IMMIGRANTS SEGONS GRUPS D'EDAT, PER PROVÍNCIA DE PROCEDÈNCIA  
5. INMIGRANTES SEGÚN GRUPOS DE EDAD, POR PROVINCIA DE PROCEDENCIA

Provincia	De 0 a 5 años	De 6 a 10 años	De 11 a 15 años	De 16 a 25 años	De 26 a 35 años	De 36 a 45 años	De 46 a 55 años	De 56 a 65 años	De 66 y más	Total
No consta .....	15	15	14	47	41	21	10	16	27	206
Almería .....	1	-	1	8	3	2	1	1	6	23
Cádiz .....	-	2	1	10	2	4	4	1	2	26
Córdoba .....	5	1	-	13	7	5	1	-	8	40
Granada .....	1	1	3	11	5	2	1	2	4	30
Huelva .....	3	1	3	6	5	1	2	1	1	23
Jaén .....	1	-	1	5	5	3	1	1	5	22
Málaga .....	3	1	3	12	3	8	2	1	3	36
Sevilla .....	4	-	1	7	11	1	-	2	8	34
Huesca .....	2	-	1	14	10	9	4	3	6	49
Teruel .....	2	1	1	4	3	3	-	-	8	22
Zaragoza .....	6	3	7	38	15	9	7	5	8	98
Asturias .....	1	1	4	7	1	5	1	2	1	23
Balears .....	5	3	2	22	9	6	4	2	6	59
Las Palmas .....	4	3	5	11	9	11	1	1	5	50
Santa Cruz de Tenerife .....	5	-	-	4	16	5	1	-	-	31
Ciudad Real .....	3	2	-	8	4	2	2	2	5	28
Cuenca .....	1	10	3	9	5	8	4	-	4	44
Guadalajara .....	1	1	-	4	5	-	-	2	4	17
Madrid .....	15	9	12	38	32	30	13	7	24	180
Toledo .....	-	-	-	5	-	1	-	-	-	6
Ávila .....	4	1	2	5	3	3	-	1	5	24
Burgos .....	4	1	1	18	11	1	1	1	7	45
Logroño .....	2	1	-	7	8	1	-	1	2	22
Santander .....	3	4	-	9	7	5	-	4	5	37
Segovia .....	6	3	1	12	4	6	2	2	7	43
Soria .....	1	-	-	5	1	-	2	-	4	13
Barcelona comarca .....	200	132	81	377	407	171	116	87	119	1.690
Barcelona resto provincia .....	63	44	29	136	127	76	57	43	81	656
Gerona .....	9	10	13	22	21	19	15	3	16	128
Lérida .....	6	2	3	27	26	4	6	5	24	103
Tarragona .....	8	14	4	38	29	15	10	13	17	148
Badajoz .....	-	-	-	7	3	-	1	-	3	14
Cáceres .....	1	-	-	7	2	2	-	-	-	12
Coruña .....	29	24	7	51	58	25	18	7	23	242
Lugo .....	2	-	-	10	3	-	-	-	2	17
Orense .....	1	2	-	14	7	3	1	1	1	30
Pontevedra .....	7	1	-	12	9	-	4	1	3	37
León .....	5	5	5	19	12	7	8	3	9	73
Palencia .....	1	-	-	5	1	-	-	1	7	15
Salamanca .....	-	-	-	11	4	2	2	1	2	22
Valladolid .....	2	-	-	5	4	1	-	1	2	15
Zamora .....	-	-	-	9	7	1	1	1	2	21
Albacete .....	-	-	-	1	4	1	-	-	-	6
Murcia .....	4	5	4	10	7	1	8	1	2	42
Navarra .....	6	-	2	6	6	6	3	5	2	36
Alicante .....	4	6	2	15	10	7	1	5	6	56
Castellón .....	1	2	4	16	2	4	2	7	10	48
Valencia .....	4	14	9	29	9	16	8	6	12	107
Álava .....	-	-	1	3	1	2	1	2	1	11
Guipúzcoa .....	2	3	-	15	11	5	-	1	2	39
Vizcaya .....	5	5	3	6	8	10	5	-	2	44
Plazas africanas .....	2	2	3	5	7	3	2	2	3	29
Extranjero .....	75	46	29	156	167	67	59	43	84	726
Total .....	535	381	265	1.351	1.177	600	392	297	600	5.598



6. IMMIGRANTS SEGONS GRUPS D'EDAT, PER REGIÓ DE PROCEDÈNCIA

6. INMIGRANTES SEGÚN GRUPOS DE EDAD, POR REGIÓN DE PROCEDENCIA

Región	De 0 a 5 años	De 6 a 10 años	De 11 a 15 años	De 16 a 25 años	De 26 a 35 años	De 36 a 45 años	De 46 a 55 años	De 56 a 65 años	De 66 y más	Total
No consta	15	15	14	47	41	21	10	16	27	206
Andalucía	18	6	13	72	41	26	12	9	37	234
Aragón	10	4	9	56	28	21	11	8	22	169
Asturias	1	1	4	7	1	5	1	2	1	23
Baleares	5	3	2	22	9	6	4	2	6	59
Canarias	9	3	5	15	25	16	2	1	5	81
Castilla la Nueva	20	22	15	64	46	41	19	11	37	275
Castilla la Vieja	20	10	4	56	34	16	5	9	30	184
Cataluña	286	202	130	600	610	285	204	151	257	2.725
Extremadura	1	-	-	14	5	2	1	-	3	26
Galicia	39	27	7	87	77	28	23	9	29	326
León	8	5	5	49	28	11	11	7	22	146
Murcia	4	5	4	11	11	2	8	1	2	48
Navarra	6	-	2	6	6	6	3	5	2	36
Valencia	9	22	15	60	21	27	11	18	28	211
Vascongadas	7	8	4	24	20	17	6	3	5	94
Plazas africanas	2	2	3	5	7	3	2	2	3	29
Extranjero	75	46	29	156	167	67	59	43	84	726
Total	535	381	265	1.351	1.177	600	392	297	600	5.598

7. IMMIGRANTS SEGONS MESOS, PER DISTRICTE ON CAUSEN ALTA

7. INMIGRANTES SEGÚN MESES, POR DISTRITO DONDE CAUSAN ALTA

Distrito	Enero	Febrero	Marzo	Abril	Mayo	Junio	Julio	Agosto	Septiembre	Octubre	Noviembre	Diciembre	Totales		
													V.	M.	Total
I	-	9	10	18	22	15	19	16	9	12	16	11	85	72	157
II	12	41	39	25	24	33	14	16	44	33	42	32	171	184	355
III	28	41	52	20	17	23	41	19	56	52	36	62	194	253	447
IV	24	17	19	30	13	18	30	12	38	29	23	22	130	145	275
V	10	2	15	15	9	4	26	11	14	4	6	14	72	58	130
VI	31	40	19	13	17	24	24	30	28	32	40	36	151	183	334
VII	30	46	79	37	35	41	37	70	103	81	86	62	340	367	707
VIII	13	26	25	37	8	22	39	28	51	35	40	41	184	181	365
IX	68	86	98	135	49	63	43	103	93	69	74	123	502	502	1.004
X	41	57	68	55	35	48	41	74	90	106	58	70	364	379	743
XI	31	34	2	95	36	19	42	20	65	39	48	48	227	252	479
XII	28	55	36	107	17	61	62	51	62	11	53	59	304	298	602
Total	316	454	462	587	282	371	418	450	653	503	522	580	2.724	2.874	5.598

8. EMIGRANTS SEGONS DISTRICTE ON CAUSEN BAIXA, PER REGIÓ DE DESTINACIÓ

8. EMIGRANTES SEGÚN DISTRITO DONDE CAUSAN BAJA, POR REGIÓN DE DESTINO

Región	I	II	III	IV	V	VI	VII	VIII	IX	X	XI	XII	Total
No consta	-	1	-	-	-	-	-	-	-	-	3	-	4
Andalucía	33	80	54	45	54	36	85	59	666	158	52	264	1.586
Aragón	11	36	30	16	10	28	76	31	178	77	39	104	636
Asturias	1	12	12	6	1	1	1	2	13	7	-	7	63
Baleares	15	30	85	43	17	47	39	50	84	40	71	50	571
Canarias	4	23	32	16	7	19	18	25	47	17	22	42	272
Castilla la Nueva	13	53	68	43	2	19	54	62	277	64	108	124	887
Castilla la Vieja	5	10	15	15	12	10	23	17	95	10	10	32	254
Barcelona comarca	138	226	226	132	107	166	331	207	927	318	206	281	3.265
Barcelona resto provincia	123	171	296	182	105	164	271	355	950	361	214	483	3.675
Resto Cataluña	53	90	129	74	44	89	105	142	316	145	118	219	1.524
Extremadura	8	27	-	2	3	4	7	19	123	28	3	14	238
Galicia	19	23	11	17	15	26	23	42	123	39	9	95	442
León	10	40	26	18	15	13	29	19	150	44	16	30	410
Murcia	-	10	14	12	12	7	27	7	87	16	2	34	228
Navarra	1	4	12	13	3	6	6	6	35	19	16	17	128
Valencia	27	39	28	34	11	34	41	43	118	61	26	74	536
Vascongadas	3	12	15	11	2	3	12	7	26	11	10	4	116
Plazas africanas	6	11	1	3	-	2	7	-	10	2	42	5	49
Extranjero	8	27	78	11	14	19	23	22	59	17	41	33	352
Total	478	925	1.132	693	434	693	1.178	1.115	4.284	1.434	958	1.912	15.236



9. EMIGRANTS SEGONS REGIÓ DE DESTINACIÓ, PER GRUPS PROFESSIONALS  
9. EMIGRANTES SEGÚN REGIÓN DE DESTINO, POR GRUPOS PROFESIONALES

Grupos profesionales	No consta	Andalucía	Aragón	Asturias	Baleares	Canarias	Castilla la Nueva	Castilla la Vieja	Barcelona (comarca)	Barcelona (provincia)	Resto Cataluña	Extre-madura	Galicia	León	Murcia	Navarra	Valencia	Vascon-gadas	Plazas africanas	Extranjero	Total	
No consta .....	1	145	74	5	81	31	76	26	471	399	161	22	38	30	19	9	49	14	4	38	1.693	
1 Directivos de la Adm. públ. y empresas .....	-	18	13	3	15	12	34	10	52	105	26	4	13	4	2	6	7	2	1	1	16	343
2 Directivos de comercio .....	-	1	-	-	1	1	1	-	3	6	2	-	-	-	-	-	1	-	-	-	1	17
3 Directivos de servicios personales .....	-	-	-	-	-	-	-	-	-	-	-	-	-	-	-	-	-	-	-	-	-	-
4 Profesiones liberales .....	-	7	5	2	17	11	7	-	28	65	34	2	2	2	4	2	10	5	-	-	11	214
5 Técnicos superiores .....	-	32	25	2	37	9	52	15	100	125	67	3	14	16	7	5	28	4	-	-	17	558
6 Otros técnicos .....	-	13	14	2	18	6	7	10	54	76	35	-	6	6	1	4	10	3	-	-	4	269
7 Artistas, deportistas, religiosos y FF.AA.* .....	-	23	6	1	11	7	15	2	26	36	24	3	4	12	2	3	9	5	4	-	2	195
8 Cuadros intermedios del terciario .....	1	8	8	-	13	8	3	3	33	47	28	-	3	5	-	-	7	2	-	-	7	176
9 Administrativos y vendedores .....	-	54	32	2	57	28	46	11	386	353	128	4	21	17	16	10	31	6	2	34	1.238	
10 Trabajadores de las comunic. y transp. ....	-	34	11	1	6	3	19	3	58	43	20	4	6	12	8	2	14	-	-	3	248	
11 Trabajadores servicios personales .....	-	43	16	1	8	3	19	7	159	94	43	14	20	7	6	4	14	3	1	10	477	
12 Trabajadores industria y agricultura .....	-	168	61	3	18	13	45	15	302	234	88	30	40	35	23	10	31	4	4	24	1.148	
13 Menores y estudiantes .....	1	597	202	27	190	89	373	90	965	1.253	506	79	132	162	76	45	180	45	15	122	5.149	
14 Jubilados .....	-	95	45	4	25	8	35	8	165	212	98	12	20	18	14	6	45	6	1	11	828	
15 Mujeres, labores del hogar .....	1	348	124	10	74	38	155	54	463	627	264	61	123	84	50	22	100	17	16	52	2.683	
Total .....	4	1.586	636	63	571	272	887	254	3.265	3.675	1.524	238	442	410	228	128	536	116	49	352	15.236	

\* FF.AA.: Fuerzas Armadas



10. EMIGRANTS SEGONS ESTAT CIVIL I SEXE, PER PROVÍNCIA DE DESTINACIÓ  
 10. EMIGRANTES SEGÚN ESTADO CIVIL Y SEXO, POR PROVINCIA DE DESTINO

Provincia	Soltero		Casado		Viudo		Divorciado		Totales		Total
	V.	M.	V.	M.	V.	M.	V.	M.	V.	M.	
No consta .....	1	1	1	1	-	-	-	-	2	2	4
Almería .....	45	48	43	41	2	3	-	-	90	92	182
Cádiz .....	44	50	39	39	1	7	-	1	84	97	181
Córdoba .....	43	56	53	53	-	1	3	-	99	110	209
Granada .....	80	54	67	73	1	7	-	2	148	136	284
Huelva .....	9	6	10	11	-	3	-	-	19	20	39
Jaén .....	52	41	43	45	-	5	-	-	95	91	186
Málaga .....	56	51	56	58	-	5	2	-	114	114	228
Sevilla .....	69	58	67	72	-	9	1	1	137	140	277
Huesca .....	19	40	32	31	-	6	-	1	51	78	129
Teruel .....	31	26	34	32	-	5	-	-	65	63	128
Zaragoza .....	89	93	89	92	1	13	1	1	180	199	379
Asturias .....	24	11	13	13	-	2	-	-	37	26	63
Baleares .....	174	164	103	103	1	9	7	10	285	286	571
Las Palmas .....	48	33	27	22	1	1	1	7	77	63	140
Santa Cruz de Tenerife .....	40	34	30	23	-	2	1	2	71	61	132
Ciudad Real .....	16	24	21	22	-	4	-	-	37	50	87
Cuenca .....	21	14	20	20	-	1	1	-	42	35	77
Guadalajara .....	18	9	18	17	1	3	-	-	37	29	66
Madrid .....	177	183	126	127	2	9	7	1	312	320	632
Toledo .....	4	4	9	8	-	-	-	-	13	12	25
Ávila .....	2	5	2	2	-	-	-	-	4	7	11
Burgos .....	12	15	13	15	1	1	-	-	26	31	57
Logroño .....	16	18	16	20	-	2	1	-	33	40	73
Santander .....	12	18	9	10	1	1	-	-	22	29	51
Segovia .....	5	2	1	1	-	-	-	-	6	3	9
Soria .....	10	14	12	13	2	2	-	-	24	29	53
Barcelona comarca .....	887	790	731	725	15	80	17	20	1.650	1.615	3.265
Barcelona resto provincia .....	957	869	843	859	14	96	22	15	1.836	1.839	3.675
Gerona .....	154	150	142	133	3	15	5	3	304	301	605
Lérida .....	71	44	62	67	-	10	-	3	133	124	257
Tarragona .....	175	160	148	148	7	16	6	2	336	326	662
Badajoz .....	30	32	33	33	-	2	1	-	64	67	131
Cáceres .....	27	22	29	29	-	-	-	-	56	51	107
Coruña .....	19	25	30	28	1	2	-	-	50	55	105
Lugo .....	31	18	47	54	1	3	1	-	80	75	155
Orense .....	17	21	36	42	1	2	-	-	54	65	119
Pontevedra .....	14	13	16	17	-	3	-	-	30	33	63
León .....	35	36	32	32	-	2	2	-	69	70	139
Palencia .....	5	4	6	7	-	1	-	-	11	12	23
Salamanca .....	23	38	33	33	-	-	-	-	56	71	127
Valladolid .....	23	21	18	18	-	3	-	1	41	43	84
Zamora .....	9	6	11	11	-	-	-	-	20	17	37
Albacete .....	11	17	18	17	-	2	-	-	29	36	65
Murcia .....	49	24	40	44	1	4	-	1	90	73	163
Navarra .....	28	37	30	31	1	-	-	1	59	69	128
Alicante .....	41	36	36	36	1	5	-	2	78	79	157
Castellón .....	25	21	29	24	1	1	-	2	55	48	103
Valencia .....	81	49	66	66	-	12	1	1	148	128	276
Álava .....	1	7	3	2	-	-	-	-	4	9	13
Guipúzcoa .....	15	13	8	9	-	2	-	1	23	25	48
Vizcaya .....	16	18	8	9	-	1	-	3	24	31	55
Plazas africanas .....	10	11	13	15	-	-	-	-	23	26	49
Extranjero .....	114	86	72	70	1	4	2	3	189	163	352
Total .....	3.985	3.640	3.494	3.523	61	367	82	84	7.622	7.614	15.236



11. EMIGRANTS SEGONS ESTAT CIVIL I SEXE, PER REGIÓ DE DESTINACIÓ  
11. EMIGRANTES SEGÚN ESTADO CIVIL Y SEXO, POR REGIÓN DE DESTINO

Región	Soltero		Casado		Viudo		Divorciado		Totales		Total
	V.	M.	V.	M.	V.	M.	V.	M.	V.	M.	
No consta	1	1	1	1	-	-	-	-	2	2	4
Andalucía	398	364	378	392	4	40	6	4	786	800	1.586
Aragón	139	159	155	155	1	24	1	2	296	340	636
Asturias	24	11	13	13	-	2	-	-	37	26	63
Baleares	174	164	103	103	1	9	7	10	285	286	571
Canarias	88	67	57	45	1	3	2	9	148	124	272
Castilla la Nueva	236	234	194	194	3	17	8	1	441	446	887
Castilla la Vieja	57	72	53	61	4	6	1	-	115	139	254
Cataluña	2.244	2.013	1.926	1.932	39	217	50	43	4.259	4.205	8.464
Extremadura	57	54	62	62	-	2	1	-	120	118	238
Galicia	81	77	129	141	3	10	1	-	214	228	442
León	95	105	100	101	-	6	2	1	197	213	410
Murcia	60	41	58	61	1	6	-	1	119	109	228
Navarra	28	37	30	31	1	-	-	1	59	69	128
Valencia	147	106	131	126	2	18	1	5	281	255	536
Vascongadas	32	38	19	20	-	3	-	4	51	65	116
Plazas africanas	10	11	13	15	-	-	-	-	23	26	49
Extranjero	114	86	72	70	1	4	2	3	189	163	352
Total	3.985	3.640	3.494	3.523	61	367	82	84	7.622	7.614	15.236

12. EMIGRANTS SEGONS ESTAT CIVIL I SEXE, PER PROVÍNCIA DE DESTINACIÓ  
12. EMIGRANTES SEGÚN ESTADO CIVIL Y SEXO, POR PROVINCIA DE DESTINO

Provincia	De 0 a 5 años	De 6 a 10 años	De 11 a 15 años	De 16 a 25 años	De 26 a 35 años	De 36 a 45 años	De 46 a 55 años	De 56 a 65 años	De 66 y más	Total
No consta	-	-	-	2	-	-	-	2	-	4
Almería	24	23	21	19	38	28	11	12	6	182
Cádiz	22	23	20	22	34	29	10	14	7	181
Córdoba	16	27	24	28	25	37	20	19	13	209
Granada	26	35	33	26	40	48	37	23	16	284
Huelva	3	5	1	5	5	6	6	5	3	39
Jaén	13	28	22	15	27	32	15	21	13	186
Málaga	28	21	24	27	39	34	17	23	15	228
Sevilla	22	28	28	31	49	39	26	28	26	277
Huesca	11	10	5	13	19	18	11	19	23	129
Teruel	10	8	11	19	21	16	21	14	8	128
Zaragoza	49	39	26	57	82	57	26	23	20	379
Asturias	10	13	2	4	16	8	7	1	2	63
Baleares	36	51	36	138	152	71	40	22	25	571
Las Palmas	13	11	16	33	27	18	8	6	8	140
Santa Cruz de Tenerife	12	7	6	37	39	14	4	10	3	132
Ciudad Real	12	10	8	12	13	11	13	2	6	87
Cuenca	9	6	5	11	11	11	13	11	-	77
Guadalajara	5	7	2	9	8	10	9	9	7	66
Madrid	54	66	63	137	115	100	58	24	15	632
Toledo	4	-	-	3	5	6	3	2	2	25
Ávila	1	3	1	1	3	2	-	-	-	11
Burgos	6	4	2	8	8	8	8	9	4	57
Logroño	8	6	7	6	16	9	9	9	3	73
Santander	9	3	7	3	18	8	1	-	2	51
Segovia	1	1	2	-	1	3	-	1	-	9
Soria	6	5	5	7	10	9	2	3	6	53
Barcelona comarca	350	246	197	838	746	320	204	177	187	3.265
Barcelona resto provincia	346	377	256	710	726	441	315	261	243	3.675
Gerona	42	54	49	107	135	82	58	37	41	605
Lérida	26	16	10	41	66	23	21	30	24	257
Tarragona	60	63	46	133	113	89	70	39	49	662
Badajoz	8	16	13	17	16	20	15	18	8	131
Cáceres	13	13	7	13	23	19	11	4	4	107
Coruña	13	15	4	9	27	18	4	9	6	105
Lugo	12	11	12	11	24	29	20	28	8	155
Orense	9	8	6	7	18	18	26	21	6	119
Pontevedra	12	4	3	10	12	10	7	2	3	63
León	20	15	9	18	33	21	11	9	3	139
Palencia	1	1	1	4	5	5	-	5	1	23
Salamanca	22	24	7	7	31	21	6	5	4	127
Valladolid	11	15	9	6	18	18	2	4	1	84
Zamora	2	6	3	2	5	9	5	4	1	37
Albacete	8	5	8	5	10	13	7	5	4	65
Murcia	17	14	11	23	40	18	15	18	7	163
Navarra	9	13	12	18	20	26	12	12	6	128
Alicante	11	22	15	16	40	18	10	14	11	157
Castellón	5	9	6	20	19	14	15	10	5	103
Valencia	23	29	22	35	47	36	20	32	32	276
Álava	1	1	1	2	4	2	-	-	2	13
Guipúzcoa	8	5	-	11	9	2	2	5	6	48
Vizcaya	5	4	6	9	18	1	5	5	2	55
Plazas africanas	4	2	3	14	8	8	7	2	1	49
Extranjero	23	28	26	91	75	57	24	18	10	352
Total	1.471	1.456	1.119	2.850	3.109	1.970	1.267	1.086	908	15.236



**13. EMIGRANTS SEGONS GRUPS D'EDAT, PER REGIÓ DE DESTINACIÓ**  
**13. EMIGRANTES SEGÚN GRUPOS DE EDAD, POR REGIÓN DE DESTINO**

Región	De 0 a 5 años	De 6 a 10 años	De 11 a 15 años	De 16 a 25 años	De 26 a 35 años	De 36 a 45 años	De 46 a 55 años	De 56 a 65 años	De 66 y más	Total
No consta .....	-	-	-	2	-	-	-	2	-	4
Andalucía .....	154	190	173	173	257	253	142	145	99	1.586
Aragón .....	70	57	42	89	122	91	58	56	51	636
Asturias .....	10	13	2	4	16	8	7	1	2	63
Baleares .....	36	51	36	138	152	71	40	22	25	571
Canarias .....	25	18	22	70	66	32	12	16	11	272
Castilla la Nueva .....	84	89	78	172	152	138	96	48	30	887
Castilla la Vieja .....	31	22	24	25	56	39	20	22	15	254
Cataluña .....	824	756	558	1.829	1.786	955	668	544	544	8.464
Extremadura .....	21	29	20	30	39	39	26	22	12	238
Galicia .....	46	38	25	37	81	75	57	60	23	442
León .....	56	61	29	37	92	74	24	27	10	410
Murcia .....	25	19	19	28	50	31	22	23	11	228
Navarra .....	9	13	12	18	20	26	12	12	6	128
Valencia .....	39	60	43	71	106	68	45	56	48	536
Vascongadas .....	14	10	7	22	31	5	7	10	10	116
Plazas africanas .....	4	2	3	14	8	8	7	2	1	49
Extranjero .....	23	28	26	91	75	57	24	18	10	352
Total .....	1.471	1.456	1.119	2.850	3.109	1.970	1.267	1.086	908	15.236

**14. EMIGRANTS SEGONS MESOS, PER DISTRICTE ON CAUSEN BAIXA**  
**14. EMIGRANTES SEGÚN MESES, POR DISTRITO DONDE CAUSAN BAJA**

Distrito	Enero	Febrero	Marzo	Abril	Mayo	Junio	Julio	Agosto	Septiembre	Octubre	Noviembre	Diciembre	Total
I .....	18	26	34	8	37	69	42	17	70	57	46	54	478
II .....	40	79	44	42	66	93	74	73	104	92	110	108	925
III .....	42	49	57	45	90	117	101	56	171	95	163	146	1.132
IV .....	26	43	63	45	54	69	44	50	108	65	65	61	693
V .....	24	15	53	13	23	27	55	45	40	45	47	47	434
VI .....	49	36	45	35	73	57	56	66	74	44	69	89	693
VII .....	32	73	66	54	83	134	92	132	196	106	104	106	1.178
VIII .....	59	81	93	61	9	146	114	108	129	90	109	116	1.115
IX .....	251	270	283	201	398	405	398	343	496	373	432	434	4.284
X .....	62	69	103	103	123	140	148	83	191	129	142	141	1.434
XI .....	37	44	59	48	69	105	61	66	148	102	125	94	958
XII .....	127	102	110	101	256	315	210	199	244	248	-	-	1.912
Total .....	767	887	1.010	756	1.281	1.677	1.395	1.238	1.971	1.446	1.412	1.396	15.236



15. MIGRACIÓN INTERNA (CAMBIOS DE DISTRICTE) POR DISTRICTES DE BAIXA I ALTA  
15. MIGRACIÓN INTERNA (CAMBIOS DE DISTRITO) POR DISTRITOS DE BAJA Y ALTA

Distrito de baja	Distrito I			Distrito II			Distrito III			Distrito IV			Distrito V			Distrito VI			Distrito VII							
	V.	M.	Total	V.	M.	Total	V.	M.	Total	V.	M.	Total	V.	M.	Total	V.	M.	Total	V.	M.	Total					
No consta .....	-	46	96	-	16	33	-	5	4	-	9	1	1	1	18	10	-	28	-	4	6	10	-	11	9	20
I .....	50	3	174	17	173	347	16	16	14	19	23	42	23	19	4	8	12	12	41	16	24	40	11	46	93	
II .....	3	3	10	10	10	20	214	21	201	13	415	7	7	4	2	5	7	7	10	10	16	26	10	10	28	
III .....	4	7	11	12	12	23	21	29	5	90	10	204	10	13	13	10	23	204	13	6	8	14	18	10	28	
IV .....	13	7	41	40	81	121	4	5	29	6	16	16	16	26	34	60	60	60	12	12	12	24	10	15	25	
V .....	8	3	16	23	39	55	32	25	5	13	12	25	15	3	3	6	9	6	71	5	11	16	25	29	54	
VI .....	1	9	15	21	14	35	14	14	14	7	8	15	15	5	4	4	9	9	10	10	10	20	20	26	46	
VII .....	6	2	4	9	11	20	35	33	33	20	34	34	34	20	-	-	-	-	10	10	28	48	35	33	68	
VIII .....	2	17	32	31	29	60	32	44	44	27	68	60	60	10	7	17	17	17	20	20	28	48	35	33	68	
IX .....	15	8	10	16	8	24	12	18	18	37	41	78	78	5	2	7	7	7	7	7	14	21	19	20	39	
X .....	2	2	3	5	5	11	49	64	64	4	3	7	7	3	4	7	7	7	12	12	14	26	31	35	66	
XI .....	1	2	3	6	5	11	49	64	64	4	3	7	7	3	4	7	7	7	12	12	14	26	31	35	66	
XII .....	7	3	10	16	20	36	34	41	41	34	28	62	62	1	4	5	5	5	9	9	13	22	28	27	55	
Total .....	112	104	216	368	361	729	468	492	492	283	304	587	90	91	181	182	228	410	473	503	976	976	473	503	976	

Distrito de baja	Distrito VIII			Distrito IX			Distrito X			Distrito XI			Distrito XII			Totales						
	V.	M.	Total	V.	M.	Total	V.	M.	Total	V.	M.	Total	V.	M.	Total	V.	M.	Total				
No consta .....	-	14	29	-	26	52	-	4	4	1	3	4	-	41	19	7	22	19	229	203	3	10
I .....	15	13	26	15	15	32	16	16	26	18	15	27	27	24	15	340	9	15	340	345	345	432
II .....	13	50	96	18	24	42	5	8	8	10	13	29	29	33	20	384	13	20	384	404	404	685
III .....	46	20	37	31	31	56	17	17	34	17	39	37	37	38	16	275	22	16	275	289	289	788
IV .....	20	17	14	14	14	28	7	7	17	19	19	18	18	38	8	308	3	8	308	308	308	564
V .....	7	6	13	14	14	28	10	10	17	8	8	5	5	11	11	146	3	8	146	162	162	308
VI .....	12	13	25	16	25	41	10	10	19	38	38	42	42	24	11	250	13	11	250	265	265	515
VII .....	7	8	15	8	14	22	13	13	19	8	8	29	29	22	14	337	8	14	337	373	373	710
VIII .....	184	220	404	27	24	51	10	10	18	23	23	6	6	113	59	378	54	59	378	413	413	791
IX .....	51	53	104	699	754	1.453	132	132	250	118	60	36	36	201	102	1.175	99	102	1.175	1.254	1.254	2.429
X .....	13	8	21	81	70	151	274	8	561	287	43	21	21	70	35	523	35	35	523	532	532	1.055
XI .....	10	16	26	12	14	26	8	8	15	7	198	101	101	26	12	247	14	12	247	277	277	524
XII .....	66	74	140	103	107	210	45	45	88	43	45	25	25	662	317	680	317	345	680	730	730	1.410
Total .....	444	492	936	1.046	1.118	2.164	568	568	1.113	545	684	356	356	1.265	656	4.971	609	656	4.971	5.250	5.250	10.221







## IV

# HIGIENE I SANITAT HIGIENE Y SANIDAD

### *Fonts:*

- Unitat operativa d'Higiene dels Aliments i Zoonosi. Ajuntament de Barcelona.
- Laboratori Municipal. Ajuntament de Barcelona.
- Negociat de Cementiris. Ajuntament de Barcelona.
- Unitat operativa de Sanejament. Ajuntament de Barcelona.
- Unitat operativa de Sanitat Ambiental. Ajuntament de Barcelona.
- Unitat operativa de Neteja. Ajuntament de Barcelona.

### *Fuentes:*

- Unitat operativa d'Higiene dels Aliments i Zoonosi. Ajuntament de Barcelona.
- Laboratori Municipal. Ajuntament de Barcelona.
- Negociat de Cementiris. Ajuntament de Barcelona.
- Unitat operativa de Sanejament. Ajuntament de Barcelona.
- Unitat operativa de Sanitat Ambiental. Ajuntament de Barcelona.
- Unitat operativa de Neteja. Ajuntament de Barcelona.



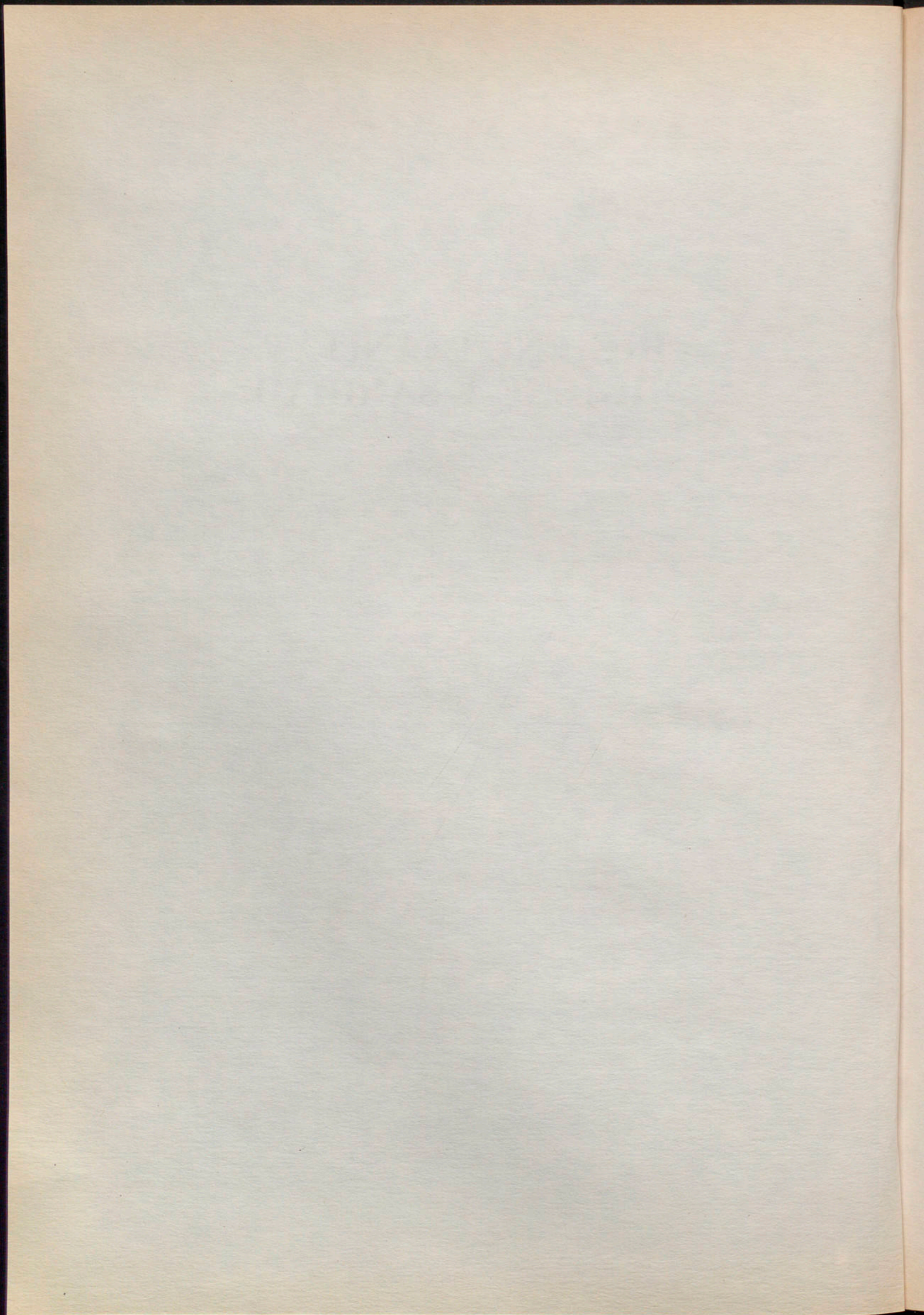



1. HIGIENE DELS ALIMENTS

1. HIGIENE DE LOS ALIMENTOS

1.1. Escorxador municipal

1.1. Matadero municipal

1.1.1. Reconeixement (en viu i en canal) i decomís del bestiar sacrificat a l'escorxador municipal

1.1.1. Reconocimiento (en vivo y en canal) y decomiso del ganado sacrificado en el matadero municipal

Clase de ganado	Sacrificados en el matadero		Ganado foráneo		Decomiso		Parcial (expurgos) kg
	Cabezas	kg	Cabezas	kg	Total Cabezas	Total kg	
Vacuno .....	69.112	14.694.590	12.583	943.213	176	73.053	42.026
Lanar .....	391.200	4.830.580	67.630	625.834	2.314	51.389	170.753
Cabrío .....	112.721	460.452	5.282	20.037			
Porcino .....	52.840	3.956.037	-	-	109	8.477	10.301
Equino:							
Para consumo humano .....	294	47.075	-	-	4	1.890	9.284
Para consumo del zoológico .....	535	-	-	-	-	-	-
Total .....	626.702	23.988.734	85.495	1.586.634	2.603	134.809	367.173

1.1.2. Nosografia dels decomisos totals

1.1.2. Nosografía de los decomisos totales

Causas del decomiso	Ganado VACUNO Cabezas	Ganado LANAR-CABRIO Cabezas	Ganado PORCINO Cabezas	Ganado EQUINO Cabezas	Total cabezas
Caquexia .....	-	-	-	-	-
Ictericia .....	-	-	-	-	-
Mamitis gangrenosa .....	-	9	1	-	10
Neumonía enzoótica .....	-	-	-	-	-
Procesos neumónicos .....	-	-	-	-	-
Septicemias .....	4	-	-	-	4
Tuberculosis .....	78	-	-	-	78
Otras causas .....	3	611	33	-	647
Bajas transporte .....	57	889	39	-	985
Bajas en corrales .....	34	805	36	4	879
Total .....	176	2.314	109	4	2.603

1.2. Mercats centrals i zonals

1.2. Mercados centrales y zonales

1.2.1. Reconeixements i decomisos en mercats centrals

1.2.1. Reconocimientos y decomisos en mercados centrales

Lugar y géneros alimenticios	Unidad	Género	
		Reconocido	Decomiso
Mercado Central de Frutas y Verduras			
Frutas y verduras .....	kg	523.373.138	105.268
Mercado Central del Pescado			
Pescados y mariscos .....	kg	81.615.080	351.102

1.2.2. Reconeixements i decomisos en mercats zonals

1.2.2. Reconocimientos y decomisos en mercados zonales

Clase de género	Unidad	Género	
		Reconocido	Decomiso
Carnes vacunas .....	kg	14.383.175	4.740
Carnes lanares .....	kg	5.764.732	1.358
Cerdos y sus productos .....	kg	19.948.428	1.998
Pescados y mariscos .....	kg	81.240.847	17.154
Despojos de vacuno y lanar .....	kg	5.187.700	-
Frutas y verduras .....	kg	498.375.400	191.636
Pesca salada .....	kg	6.312.500	829
Legumbres .....	kg	2.239.050	-
Pollería .....	Cabeza	29.658.700	1.237
Huevos .....	Docena	31.434.200	555



**1.2.3. Recollida de mostres per a anàlisi**  
**1.2.3. Recogida de muestras para análisis**

Clase de muestra	Número
Bacalao .....	17
Carne picada .....	231
Conservas .....	82
Crustáceos .....	152
Frutas y verduras .....	-
Helados .....	-
Leches .....	243
Legumbres cocidas .....	185
Mejillones .....	197
Pan y harina .....	525
Platos preparados .....	226
Preparados lácteos .....	168
Preparados cárnicos .....	526
Quesos y mantequillas .....	162
Salchichas .....	248
Vinos, aceites y productos varios .....	414
Total .....	3.376
Muestras analizadas con resultados positivos .....	1.202

**1.3. Departament de control d'aliments**  
**1.3. Departamento de control de alimentos**

Objeto de las determinaciones	Determinaciones realizadas						Total
	Bacteriológicas	Parasitológicas	Micológicas	Fisicoquímicas	Anatomopatológicas	Organolépticas	
Alimentos congelados .....	-	-	-	-	-	-	-
Alimentos vegetales frescos .....	511	18	-	1.105	-	176	1.810
Carnes frescas .....	-	-	-	228	-	-	228
Conservas appertizadas .....	40	-	-	-	-	-	40
Huevos .....	-	-	-	272	-	-	272
Leches y sus derivados .....	-	-	-	265	-	-	265
Legumbres secas .....	-	123	-	-	-	-	123
Productos cárnicos .....	-	-	-	305	-	-	305
Ambientes cámaras frigoríficas .....	-	-	22	-	-	-	22
Diversos .....	-	3	-	15	-	-	18
Total .....	551	144	22	2.190	-	176	3.083

**1.4. Departament d'indústries alimentàries**  
**1.4. Departamento de industrias alimenticias**

**Inspeccions realitzades segons classe d'establiments**  
**Inspecciones realizadas según clase de establecimientos**

Almacenes mayoristas	Comedores colectivos	Establecimientos Alimentación	Industrias lácteas	Industrias de platos precocinados	Mayoristas de aceite	Restaurantes y bares	Salas de despiece de pescado	Salas de preparados cárnicos	Apertura de establecimientos	Total
437	45	2.181	33	208	-	1.068	-	-	1.979	5.951

**1.5. Servei de zoonosi i epizootiologia**  
**1.5. Servicio de zoonosis y epizootiología**

Análisis coprológicos para la detección y control de hidatidosis							
Vacunaciones antirrábicas realizadas	Muestras analizadas	Echinococcus granulosus	Dipylidium canicum	Con resultados positivos de			
				Toxascaris leonina	Toxascara canis	Trichuris vulpis	No clasificados
44.236	8.265	74	354	271	392	282	766



2. LABORATORI MUNICIPAL  
2. LABORATORIO MUNICIPAL

2.1. Servei de Virologia  
2.1. Servicio de Virología

2.1.1. Consultori  
2.1.1. Consultorio

Consultas atendidas .....	1.430 personas
Curación de heridas .....	1.246 personas
Tratamientos { de Barcelona-ciudad .....	64 personas
antirrábicos { de Provincias .....	60 personas
Llamadas telefónicas atendidas .....	1.336 personas

2.1.2. Laboratori  
2.1.2. Laboratorio

Concepto	Totales	Perros	Gatos	Ratas	Simios	Hamsters	Otros
Animales entrados .....	204	85	61	31	6	7	14
Pruebas I.F. <sup>(1)</sup> .....	193	82	57	27	6	7	14
Pruebas Histopatológicas <sup>(2)</sup> .....	189	82	57	25	6	6	13
Pruebas Inoculación <sup>(3)</sup> .....	121 (x8)	67	41	-	6	-	7

(1) Pruebas de inmunofluorescencia  
(2) Colaboración Servicio de Química: 5 determinaciones histopatológicas  
(3) Animales inoculados Passis Virus Fixe: 11 (x9) (Ratón suizo)

Perros vacunados fuera de la campaña oficial

2.2. Servei de Microbiologia  
2.2. Servicio de Microbiología

2.2.1. Elaboració de vacunes  
2.2.1. Elaboración de vacunas

Total	Vacuna antituberculosa B.C.G. (dosis)			Vacuna antiífica (dosis)
	Vacuna oral	Vacuna escarificación	Vacuna intradérmica	
17.316	4.901	10.357	2.058	-



	Procedentes de organismos oficiales										Particulares		
	Total	Leche y derivados	Quesos	Productos cárnicos	Platos precocinados	Conservas y semiconservas	Conservas vegetales	Pescados	Mariscos y moluscos	Pan rallado	Varios	Total	Alimentos
<b>2.2.2. Microbiología bromatológica</b>													
<b>2.2.2.1. Microbiología bromatológica</b>													
Muestras	1.386	247	210	290	265	27	11	178	10	114	215	66	149
Determinaciones	5.816	741	1.050	290	1.590	135	44	712	80	1.140	1.920	132	1.788

**2.2.3. Epidemiología**  
**2.2.3.1. Epidemiología**

Mostres rebudes i determinacions realitzades  
 Mostres rebudes i determinacions realitzades

	Epidemiologia				Enfermedades Transmisión Sexual				Microbacterias			
	Total	Agües residuals	Arenas playa	Coproculivos	Total	Muestras ginecológicas	Orina	D.I.U.	Total	Espüto	Orina	Otros
Muestras	607	167	323	117	733	612	72	49	300	199	90	11
Determinaciones	3.642	434	1.938	1.170	5.697	4.895	360	441	600	398	180	22

**2.2.4. Parasitología**  
**2.2.4.1. Parasitología**

Determinacions realitzades  
 Determinacions realitzades

	Investigación de giardia intestinalis		Investigación de Trichinella spiralis		Determinación de parásitos en alimentos	
	Total	4	17	31	Total	31
Muestras	52					
Determinaciones						

**2.3. Servei de Bioquímica i Bromatologia**  
**2.3.1. Servei de Bioquímica i Bromatologia**

Muestras analizadas

Procedencia de las muestras	Muestras analizadas									
	Total	Leche y derivados	Carnes y derivados	Aceites y derivados	Panes y harinas	Crujidosos y moluscos	Vinos y licores	Varios (chocolates, galletas, conservas...)		
Unitat Operativa d'Higiene Aliments (veterinària Municipal)	3.469	702	1.255	150	631	150	149	432		
Generalitat Catalunya	655	38	-	36	-	-	574	7		
Negociado de Compras (Ayuntamiento)	646	146	-	24	-	-	41	435		
Particulares	479	26	-	204	-	-	-	249		
<b>Total</b>	<b>5.249</b>	<b>912</b>	<b>1.255</b>	<b>414</b>	<b>631</b>	<b>150</b>	<b>764</b>	<b>1.123</b>		



3. SANITAT AMBIENTAL  
3. SANIDAD AMBIENTAL

3.1. Servei de Control de la Contaminació de l'Aire  
3.1. Servicio de Control de la Contaminación del Aire

3.1.1. Nivells mitjans de diòxid de sofre (SO<sub>2</sub>) a l'aire, per mesos i estacions de mostreig, en micrograms/m<sup>3</sup> (µg/m<sup>3</sup>)  
3.1.1. Niveles medios de dióxido de azufre (SO<sub>2</sub>) en el aire, por meses y estaciones de muestreo, en microgramos/m<sup>3</sup> (µg/m<sup>3</sup>)

Estación	Enero	Febrero	Marzo	Abril	Mayo	Junio	Julio	Agosto	Septiembre	Octubre	Noviembre	Diciembre	Promedio anual
N.º 1	50,70	85,21	84,32	63,93	90,12	86,70	58,64	48,93	53,63	56,16	60,16	63,61	66,70
N.º 2	64,70	68,57	60,93	49,06	45,61	63,63	54,45	65,25	42,06	46,80	52,36	72,87	57,16
N.º 3	37,41	91,17	79,87	78,10	65,61	63,60	63,29	40,12	43,76	45,77	46,40	48,22	58,35
N.º 5	-	-	67,03	66,96	58,61	64,83	51,70	44,61	38,26	38,58	43,90	46,58	52,09
N.º 7	-	-	-	-	-	-	-	-	-	-	-	100,83	-
N.º 8	48,54	48,75	37,12	49,73	42,80	48,46	41,61	23,38	25,40	35,90	45,70	51,09	41,48
N.º 10	94,51	99,00	89,61	94,06	87,22	98,36	106,19	71,16	81,40	72,74	75,76	60,70	85,77
N.º 11	42,48	35,57	32,64	46,13	43,32	57,73	54,51	40,25	35,00	39,25	43,60	51,25	43,52
N.º 13	56,03	81,57	65,61	38,63	67,16	69,23	65,58	30,74	42,13	28,61	61,63	106,64	59,36
N.º 14	93,29	108,82	92,64	95,66	84,38	83,93	58,58	39,64	38,60	44,29	51,53	58,19	70,52
N.º 16	83,32	94,57	88,58	78,00	68,96	65,70	60,29	46,67	50,10	54,29	60,16	59,77	67,36
N.º 19	97,38	117,57	95,48	100,66	86,48	79,23	82,93	50,22	50,86	50,12	49,96	49,38	75,58
N.º 20	57,48	69,64	64,06	76,23	60,61	60,16	71,77	-	-	45,64	50,10	43,16	55,11
N.º 23	119,64	133,32	127,77	112,13	116,32	123,26	105,32	59,80	70,00	62,32	77,90	79,12	98,66
N.º 29	59,16	70,78	61,16	76,60	63,32	62,86	70,96	42,41	35,13	-	-	-	59,60
N.º 31	116,41	141,42	121,41	127,36	113,58	99,23	85,19	57,64	67,43	67,35	74,76	71,61	94,94
N.º 33	77,35	93,17	75,61	103,33	122,19	122,06	76,48	45,54	34,80	53,74	82,06	70,12	79,53
N.º 34	102,16	107,67	103,67	96,33	79,51	75,96	62,51	48,41	36,86	36,51	60,86	80,48	74,05
Toda la ciudad	72,06	90,35	79,87	72,46	76,09	77,86	68,00	46,64	46,43	48,25	53,46	65,00	66,22

Valors admissibles de SO<sub>2</sub>: concentració mitjana en un mes: 256 µg/m<sup>3</sup>  
concentración media en un mes: 256 µg/m<sup>3</sup>  
Valores admisibles de SO<sub>2</sub>: concentració mitjana en un any: 150 µg/m<sup>3</sup>  
concentración media en un año: 150 µg/m<sup>3</sup>

3.1.2. Nivells mitjans de fums a l'aire, per mesos i estacions de mostreig, en micrograms/m<sup>3</sup> (µg/m<sup>3</sup>)  
3.1.2. Niveles medios de humos en el aire, por meses y estaciones de muestreo, en microgramos/m<sup>3</sup> (µg/m<sup>3</sup>)

Estación	Enero	Febrero	Marzo	Abril	Mayo	Junio	Julio	Agosto	Septiembre	Octubre	Noviembre	Diciembre	Promedio anual
N.º 1	105,25	134,10	104,74	93,66	92,22	71,93	83,22	48,51	70,40	79,22	113,50	125,74	93,28
N.º 2	101,25	89,03	71,22	43,06	33,25	42,66	62,67	56,74	64,70	63,45	116,20	113,48	71,39
N.º 3	47,06	113,64	83,80	69,03	68,67	50,56	50,03	40,22	60,50	63,48	100,46	82,54	68,79
N.º 5	-	-	63,48	59,40	71,58	53,70	53,22	45,45	39,63	39,16	55,36	57,67	53,89
N.º 7	-	-	-	-	-	-	-	-	-	-	-	201,09	-
N.º 8	48,77	53,57	47,51	50,60	46,29	44,16	39,16	29,67	45,03	44,67	67,00	68,03	48,63
N.º 10	79,90	69,71	52,09	34,60	26,25	30,73	51,00	54,35	59,56	60,48	83,46	65,90	55,60
N.º 11	116,74	119,71	109,87	111,43	100,48	79,20	81,22	62,93	82,30	76,03	118,23	106,16	96,83
N.º 13	102,93	125,92	107,38	69,03	113,06	114,53	151,77	111,38	96,70	61,93	154,96	157,38	113,87
N.º 14	115,22	115,25	88,41	85,23	74,67	76,50	62,16	42,54	61,33	61,87	109,70	101,77	82,62
N.º 16	67,77	59,89	54,00	50,03	46,41	47,96	48,16	42,16	53,40	41,83	96,30	63,77	55,88
N.º 19	141,83	144,78	114,64	124,93	117,25	122,50	125,03	84,70	91,70	82,09	100,73	88,45	111,30
N.º 20	76,93	71,07	70,93	69,90	66,45	58,76	61,93	-	-	69,80	94,73	83,06	65,23
N.º 23	144,19	140,89	118,61	113,86	111,06	79,90	70,54	47,70	67,50	68,48	104,26	104,09	97,31
N.º 29	74,83	77,21	64,67	62,03	56,83	61,10	63,16	28,29	72,70	-	-	-	61,89
N.º 31	214,25	229,60	172,96	170,43	140,58	113,73	140,77	139,58	154,30	139,06	173,20	166,48	162,48
N.º 33	110,58	140,82	63,06	131,26	153,12	108,36	54,87	44,29	37,43	65,38	137,80	103,09	95,39
N.º 34	108,96	105,92	95,35	87,16	78,74	55,83	60,29	60,87	34,73	29,54	78,26	107,45	75,13
Toda la ciudad	102,61	111,50	88,03	78,63	82,00	70,06	73,96	58,48	67,36	65,25	88,96	103,67	82,38

Valors admissibles de partícules en suspensió: concentració mitjana en un mes: 202 µg/m<sup>3</sup>  
concentración media en un mes: 202 µg/m<sup>3</sup>  
Valores admisibles de partículas en suspensión: concentració mitjana en un any: 130 µg/m<sup>3</sup>  
concentración media en un año: 130 µg/m<sup>3</sup>



3.2. Servei d'hidrologia  
3.2. Servicio de hidrología

Inspeccions, presa de mostres i control «in situ»  
Inspecciones, toma de muestras y control «in situ»

Procedencia de las muestras o lugar de la inspección/control	Meses												Total	
	Enero	Febrero	Marzo	Abril	Mayo	Junio	Julio	Agosto	Septiembre	Octubre	Noviembre	Diciembre		
<b>SERVICIO MUNICIPAL</b>														
Pozos de Montcada .....	4	8	14	11	15	12	12	8	8	8	8	8	8	116
Depuradora Trinidad .....	156	156	109	59	75	91	91	92	89	74	73	80	80	1.113
Entrada SGAB-TER .....	77	60	49	15	46	37	48	48	46	48	43	51	51	568
Fuentes públicas .....	215	283	260	170	163	205	107	265	241	185	218	215	215	2.527
Total .....	452	507	432	255	299	313	258	413	384	315	342	354	354	4.324
<b>SERVICIO SOCIEDAD GENERAL DE AGUAS DE BARCELONA</b>														
Origen Sant Joan Despi .....	54	60	68	68	62	46	64	60	60	97	90	66	66	795
Depósitos .....	57	74	86	79	73	66	98	83	70	83	83	146	146	998
Origen Ter .....	328	296	320	296	380	310	303	319	294	209	363	233	233	3.651
Fuentes públicas .....	320	348	370	234	338	577	457	301	382	411	420	345	345	4.503
Total .....	759	778	844	677	853	999	922	763	806	800	956	790	790	9.947
<b>OTRAS REDES</b>														
El Fénix .....	8	3	11	16	17	12	7	10	8	6	4	4	4	106
Jesús .....	8	4	12	9	11	7	8	5	-	-	-	-	-	64
Asociación de Propietarios .....	4	2	8	11	11	3	4	4	-	2	7	4	4	60
Traví .....	2	-	6	5	1	2	4	6	-	4	4	-	-	34
Total .....	22	9	37	41	40	24	23	25	8	12	15	8	8	264
<b>PARQUE DE MONTJUÏC</b>														
Sistema del Castillo .....	5	14	6	26	4	3	5	-	5	4	4	4	4	80
Fuentes públicas .....	41	28	61	62	60	68	89	53	41	100	76	54	54	733
Total .....	46	42	67	88	64	71	94	53	46	104	80	58	58	813
<b>MINAS Y FUENTES NATURALES</b>														
MINAS Y FUENTES NATURALES .....	19	31	43	40	99	46	45	37	78	34	51	49	49	572
PISCINAS PÚBLICAS .....	10	40	16	32	28	55	427	386	21	185	189	266	266	1.655
PLAYAS DEL LITORAL CIUDAD .....	3	24	30	24	24	30	24	58	24	24	24	24	24	313
ARENA DE PLAYAS .....	16	32	40	12	32	24	-	22	32	24	24	32	32	290
AGUAS RESIDUALES .....	16	12	20	12	14	16	10	10	14	12	12	8	8	156
Total general .....	1.343	1.475	1.529	1.181	1.453	1.578	1.803	1.767	1.413	1.510	1.693	1.589	1.589	18.334



3.3. Servei d'higiene pública  
3.3. Servicio de higiene pública

Inspecciones, expedientes i citacions  
Inspecciones, expedientes y citaciones

Origen de las actuaciones	Meses												Total
	Enero	Febrero	Marzo	Abril	Mayo	Junio	Julio	Agosto	Septiembre	Octubre	Noviembre	Diciembre	
<b>VIVIENDAS</b>													
Inspecciones por deficiencias sanitarias e incumplimiento de la reglamentación vigente .....	122	150	132	140	55	131	97	84	64	91	115	93	1.274
Expedientes informados y remitidos a la Delegación Provincial de Obras Públicas y Urb. ....	71	142	150	95	64	137	80	55	72	61	74	62	1.063
Inspecciones para informar la concesión de la Cédula de Habitabilidad .....	622	776	794	716	869	770	654	359	857	791	884	782	8.874
Inspecciones para la obtención del certificado de viviendas sociales .....	3	3	12	4	4	4	8	1	2	3	3	1	48
<b>Total de actuaciones .....</b>	<b>818</b>	<b>1.071</b>	<b>1.088</b>	<b>955</b>	<b>992</b>	<b>1.042</b>	<b>839</b>	<b>499</b>	<b>995</b>	<b>946</b>	<b>1.076</b>	<b>938</b>	<b>11.259</b>
<b>INFRACCIONES SANITARIAS</b>													
Expedientes entrados por infracciones al Reglamento de Higiene y Sanidad .....	59	81	120	190	92	174	144	55	105	106	133	97	1.356
Expedientes informados .....	106	101	113	84	113	78	78	37	102	98	94	83	1.087
Inspecciones en el lugar de la infracción al Reglamento de Sanidad Municipal .....	171	181	257	150	199	185	165	153	171	224	280	180	2.316
Citaciones y conminatorios cursados para la corrección de deficiencias en los inmuebles .....	42	25	35	32	52	54	53	21	32	42	43	38	469
<b>Total de actuaciones .....</b>	<b>378</b>	<b>388</b>	<b>525</b>	<b>456</b>	<b>456</b>	<b>491</b>	<b>440</b>	<b>266</b>	<b>410</b>	<b>470</b>	<b>550</b>	<b>398</b>	<b>5.228</b>
<b>Total general .....</b>	<b>1.196</b>	<b>1.459</b>	<b>1.613</b>	<b>1.411</b>	<b>1.448</b>	<b>1.533</b>	<b>1.279</b>	<b>765</b>	<b>1.405</b>	<b>1.416</b>	<b>1.626</b>	<b>1.336</b>	<b>16.487</b>



**3.4. Servei de desratització**  
**3.4. Servicio de desratización**

**3.4.1. Campaña sistemàtica de desratització**  
**3.4.1. Campaña sistemática de desratización**

<i>Actuaciones en el alcantarillado</i>		<i>Actuaciones en la superficie</i>	
			<i>Actuaciones</i>
Red de alcantarillado visitada y tratada .....	750 km	Solares .....	712
Red de alcantarillado no visitada		Almacenes .....	94
pero desratizada a través de imbornales .....	220 km	Escuelas .....	686
Total longitud alcantarillado desratizado .....	970 km	Mercados .....	154
Escotillones de acceso a la red abiertos .....	20.000	Museos .....	48
Superficie desratizada .....	7.119 Ha	Centros oficiales .....	182
Total .....		Denuncias y solicitudes .....	353
		Asesoramientos técnicos .....	179
			2.408

**3.4.2. Raticides emprats**  
**3.4.2. Raticidas empleados**

Anticoagulantes .....	30.387 kg
Tóxicos (fosforo de cinc) .....	140 kg
Capacidad de impregnación del tóxico en pedazos de pan .....	1.398.575 kg

**3.4.3. Estimació de les rates existents a la ciutat, per districtes<sup>(1)</sup>**  
**3.4.3. Estimación de las ratas existentes en la ciudad, por distritos**

(Mostreig fet des de l'1 de setembre al 30 de novembre de 1981)

(Muestreo efectuado desde el 1 de setiembre al 30 de noviembre de 1981)

<i>Distritos</i>	<i>Población</i>	<i>Superficie desratizada Has.</i>	<i>Número de muestras</i>	<i>Número de ratas</i>	<i>Ratas/habitante</i>
I .....	52.829	246	1	121.527	2,3
II .....	118.685	624	2	123.565	1,-
III .....	138.450	1.300	3	131.312	0,9
IV .....	82.421	257	1	71.551	0,9
V .....	47.767	93	1	84.437	1,8
VI .....	82.191	201	1	63.821	0,8
VII .....	134.942	290	1	104.769	0,8
VIII .....	158.425	592	2	152.468	1,-
IX .....	410.704	1.268	3	479.607	1,2
X .....	165.675	818	2	202.311	1,2
XI .....	107.926	552	2	109.153	1,-
XII .....	252.612	878	2	259.924	1,-
Total .....	1.752.627	7.119	21	1.904.445	1,1

(1) No s'han comptabilitzat les zones de muntanya i sense habitants dels districtes II, III, IX i XII  
 No se han contabilizado las zonas de montaña y sin habitantes de los distritos, II, III, IX y XII



4. OBRES I SERVEIS DE SANEJAMENT  
4. OBRAS Y SERVICIOS DE SANEAMIENTO

4.1. Dades generals

4.1. Datos generales

Déficit de alcantarillas metros	Alcantarillas existentes metros	Aguas residuales depuradas Hm <sup>3</sup>
317.243	1.019.045	136,2

4.2. Construcció de clavegueram

4.2. Construcción de alcantarillado

Proyectos realizados número	Alcantarillas construidas				Certificaciones de obras número
	Tipo de alcantarilla			Importe miles Ptas.	
	No visitable metros	Normal metros	Tipo superior al normal metros		
54	5.619	5.084	367	344.493	200

4.3. Conservació de clavegueram

4.3. Conservación de alcantarillado

Limpieza			Reparaciones			Albañales			
Tipo de alcantarilla									
No visitable metros	Visible metros	Importe miles ptas.	Ordinarias número	Singulares número	Suelo reparado metros	Importe miles ptas.	Control de las particulares número	Construidos número	Importe miles ptas.
33.118	1.287.328	495.926	341	4	2.900	204.398	116	143	33.774

4.4. Laboratori d'Aigües residuals

4.4. Laboratorio de Aguas residuales

Análisis				
Propios Número	Ajenos número	De plantas depuradoras número	De vertidos industriales número	De muestras marinas número
1.395	178	5.169	728	1.400

5. NETEJA PÚBLICA, RECOLLIDA I ELIMINACIÓ D'ESCOMBRARIES

5. LIMPIEZA PÚBLICA, RECOGIDA Y ELIMINACIÓN DE BASURAS

5.1. Neteja pública

5.1. Limpieza pública

Clases de servicios realizados y material puesto en servicio	Valoración económica	
	Importe diario <sup>(1)</sup> Pesetas	Importe anual Pesetas
Baldeo manual .....	266.716,-	79.481.367,-
Baldeo mecánico .....	141.125,-	42.055.147,-
Barrido con brigada .....	3.874.728,-	1.154.669.066,-
Barrido diario con carretón .....	551.533,-	164.356.783,-
Barrido diario con autobarredor-recogedor .....	324.441,-	96.683.303,-
Riego mecánico .....	176.626,-	52.634.457,-
Otras limpiezas .....	1.442.185,-	429.771.076,-
Recogida de desperdicios de mercados .....	500.752,-	149.224.187,-
Limpieza y prestación servicios en los cementerios .....	54.934,-	16.370.193,-
Importe del material puesto en servicio durante el año 1982 para la limpieza de la ciudad .....	242.773,-	88.612.000,-
Totales .....	6.229.747,-	2.273.857.579,-

(1) El importe diario se obtiene dividiendo el anual por el número de días en que se ha prestado el servicio (298), excepto para el «material» y el «total» en que se ha dividido por 365.



## 5.2. Recollida domiciliària d'escombraries

## 5.2. Recogida domiciliaria de basuras

Zonas de recogida y material puesto en servicio	Valoración económica	
	Importe diario Pesetas	Importe anual Pesetas
Zona F .....	2.915.100,-	1.064.011.490,-
Zona C .....	3.928.010,-	1.433.723.678,-
Importe del material puesto en servicio durante el año 1982 para la recogida de basuras .....	135.205,-	49.350.000,-
Totales .....	6.978.316,-	2.547.085.168,-

## 5.3. Eliminació de deixalles i escombraries

## 5.3. Eliminación de desperdicios y basuras

Sistemas de eliminación y material puesto en servicio	Totales	
	Diario	Anual
Tm eliminadas en vertedero controlado		
Barcelona .....	836 Tm/día	305.016 Tm
Municipios área metropolitana .....	569 Tm/día	207.652 Tm
Tm eliminadas en planta incineradora .....	702 Tm/día	256.369 Tm
Importe gastado en el sistema de eliminación de basuras:		
Por el vertido controlado		
Barcelona .....	1.413.699,- Ptas.	516.000.000,- Ptas.
Municipios área metropolitana .....	964.384,- Ptas.	352.000.000,- Ptas.
Importe gastado en el sistema de eliminación de basuras por incineración .....	438.356,- Ptas.	160.000.000,- Ptas.
Importe del material puesto en servicio durante el año 1982 para la eliminación .....	3.288,- Ptas.	1.200.000,- Ptas.
Totales .....	2.819.726,- Ptas.	1.029.200.00,- Ptas.

## 5.4. Resum

## 5.4. Resumen

	Valoración económica	
	Importe diario Pesetas	Importe anual Pesetas
Total limpieza, recogida y eliminación de basuras .....	16.027.788,-	5.850.142.747,-



6. CEMENTERIS  
6. CEMENTERIOS

Inhumacions efectuades  
Inhumaciones efectuadas

Mes	Cementeries																								
	Total			Sud-Oeste			Este			San Gervasio			San Andrés												
	Adultos		Pàrvulos	Adultos		Pàrvulos	Adultos		Pàrvulos	Adultos		Pàrvulos	Adultos		Pàrvulos										
General	V.	M.	V.	M.	Total	V.	M.	V.	M.	V.	M.	V.	M.	V.	M.										
Enero	1.351	666	628	38	19	555	255	257	33	10	61	32	29	18	6	12	94	41	52	1					
Febrero	1.264	591	615	41	17	552	237	271	31	13	59	21	38	14	4	10	90	43	47	1					
Marzo	1.375	623	693	38	21	596	242	307	32	15	60	27	32	21	9	12	101	50	51	1					
Abril	1.318	636	605	45	32	560	255	239	39	27	61	20	41	17	10	7	110	61	49	1					
Mayo	1.215	568	593	28	26	503	218	240	24	21	60	24	36	13	8	4	84	37	47	1					
Junio	1.208	560	580	35	33	516	219	244	27	26	48	20	28	12	6	5	90	45	44	1					
Julio	1.451	697	688	37	29	624	270	300	28	26	62	33	29	20	8	12	132	72	60	1					
Agosto	1.215	614	538	40	23	507	235	222	30	20	37	17	20	16	9	7	99	46	52	1					
Septiembre	1.130	557	507	33	33	489	214	218	31	26	41	11	30	13	6	7	91	51	40	1					
Octubre	1.177	581	533	31	32	503	214	241	26	22	44	24	19	8	6	2	98	50	47	1					
Noviembre	1.282	649	587	27	19	555	256	265	21	13	50	24	26	16	7	8	101	45	55	1					
Diciembre	1.487	710	716	42	19	650	291	313	31	15	71	35	34	24	10	14	114	52	60	1					
Total	15.473	7.452	7.283	435	303	6.610	2.906	3.117	353	234	654	288	362	2	2	192	89	100	2	1	1.204	593	604	3	4

Mes	Cementeries																							
	Sarridà			Sons			Las Corts			Horia			Norte											
	Adultos		Pàrvulos	Adultos		Pàrvulos	Adultos		Pàrvulos	Adultos		Pàrvulos	Adultos		Pàrvulos									
Total	V.	M.	V.	M.	Total	V.	M.	V.	M.	Total	V.	M.	Total	V.	M.									
Enero	11	3	8	1	19	8	11	1	1	142	73	68	5	4	1	446	244	190	4	8				
Febrero	7	4	3	1	22	11	11	1	1	109	57	52	9	4	5	402	210	178	10	4				
Marzo	6	3	3	1	19	7	12	1	1	128	55	73	8	2	6	436	228	197	5	6				
Abril	9	6	3	1	22	8	14	1	1	120	54	64	4	3	1	415	219	187	5	4				
Mayo	4	3	1	1	24	13	11	1	1	107	46	61	5	2	3	415	217	190	3	5				
Junio	13	4	9	1	17	4	11	1	1	105	51	54	2	2	2	405	211	183	6	5				
Julio	10	6	4	1	25	13	12	1	1	121	57	63	5	3	2	452	235	206	9	2				
Agosto	6	3	2	1	26	14	12	1	1	107	54	52	2	2	2	415	234	171	8	2				
Septiembre	3	1	2	1	19	10	8	1	1	111	62	49	5	3	2	358	199	151	2	6				
Octubre	5	2	3	1	19	9	10	1	1	104	52	52	7	1	6	389	223	153	5	8				
Noviembre	9	5	3	1	17	9	8	1	1	120	69	51	9	6	3	405	228	168	4	5				
Diciembre	12	5	7	1	27	14	13	1	1	114	44	70	4	2	2	471	257	203	9	2				
Total	95	45	48	1	256	120	133	1	2	1.388	674	709	3	2	65	32	33	33	3	5.009	2.705	2.177	70	57



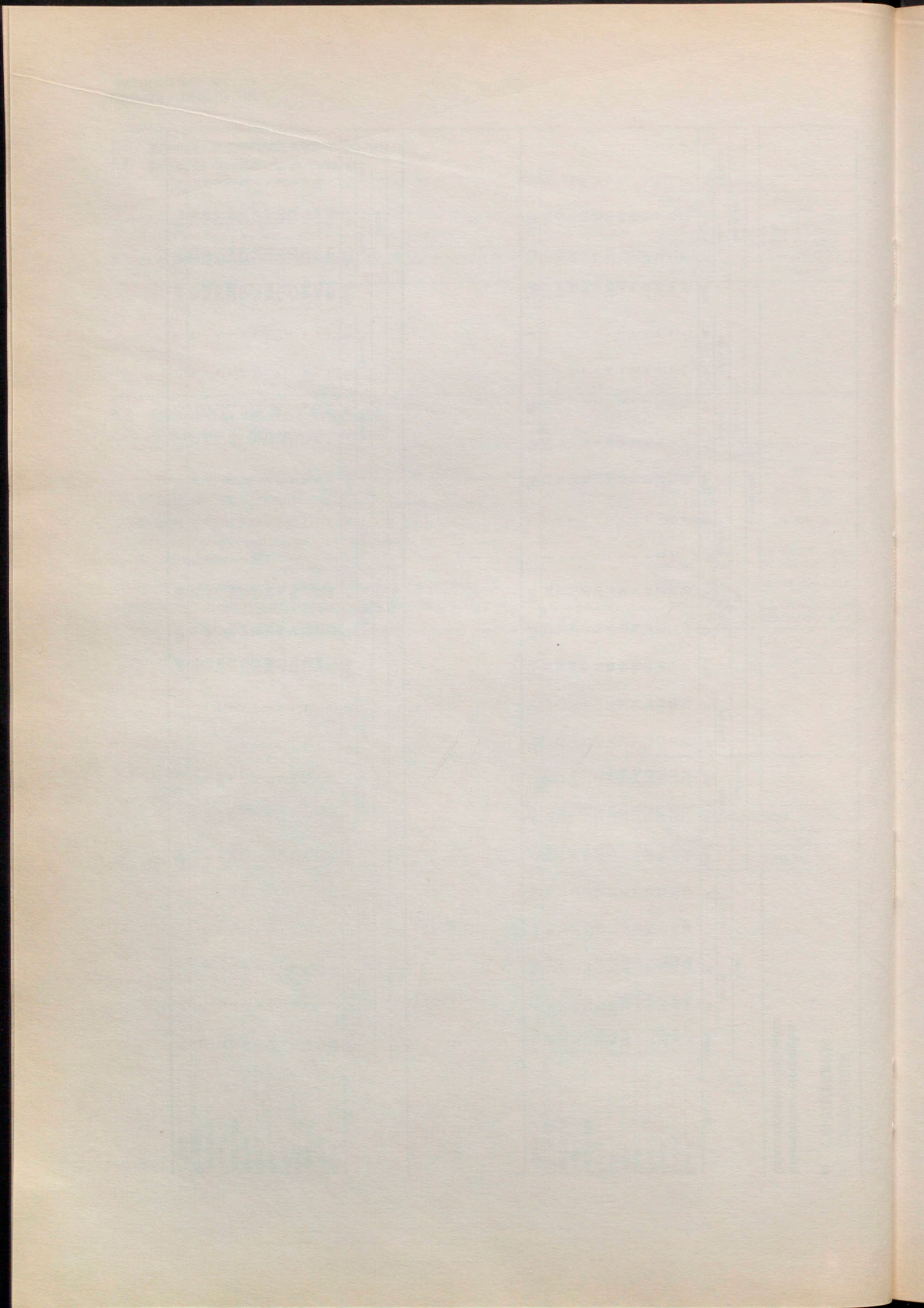



## V

# ASSISTÈNCIA SANITÀRIA I SOCIAL ASISTENCIA SANITARIA Y SOCIAL

### *Fonts:*

- Diversos hospitals.
- Casa Provincial de Maternitat. Diputació de Barcelona.
- Cases de Beneficència públiques i privades.
- Servei de Guarderies. Ajuntament de Barcelona.
- Serveis mèdics de la Caixa de Pensions i Caixa de Barcelona.
- Secretaria Tècnica de Sanitat. Ajuntament de Barcelona.
- Centres de Serveis socials. Ajuntament de Barcelona.

### *Fuentes:*

- Diversos hospitales.
- Casa Provincial de Maternidad. Diputación de Barcelona.
- Casas de Beneficencia públicas y privadas.
- Servei de Guarderies. Ajuntament de Barcelona.
- Servicios médicos de la Caja de Pensiones y Caja de Barcelona.
- Secretaria Tècnica de Sanitat. Ajuntament de Barcelona.
- Centres de Serveis socials. Ajuntament de Barcelona.



ASISTENCIA SANITARIA Y SOCIAL  
I SOCIAL  
ASISTENCIA SANITARIA Y SOCIAL

1	2	3	4	5	6	7	8	9	10	11	12	13	14	15	16	17	18	19	20	21	22	23	24	25	26	27	28	29	30	31	32	33	34	35	36	37	38	39	40	41	42	43	44	45	46	47	48	49	50	51	52	53	54	55	56	57	58	59	60	61	62	63	64	65	66	67	68	69	70	71	72	73	74	75	76	77	78	79	80	81	82	83	84	85	86	87	88	89	90	91	92	93	94	95	96	97	98	99	100
---	---	---	---	---	---	---	---	---	----	----	----	----	----	----	----	----	----	----	----	----	----	----	----	----	----	----	----	----	----	----	----	----	----	----	----	----	----	----	----	----	----	----	----	----	----	----	----	----	----	----	----	----	----	----	----	----	----	----	----	----	----	----	----	----	----	----	----	----	----	----	----	----	----	----	----	----	----	----	----	----	----	----	----	----	----	----	----	----	----	----	----	----	----	----	----	----	----	----	-----



**1. HOSPITALS**  
**1. HOSPITALES**

**1.1. Moviment de malalts**  
**1.1. Movimiento de enfermos**

Hospitals	Existencia en 1.º enero 1982		Entradas		Salidas		Por curación y otras causas		Existencia en 31 diciembre 1982		Estancias causadas por los enfermos			
	V.	M.	V.	M.	V.	M.	V.	M.	V.	M.	Total	Media diaria		
	Por enfermedad		Por muerte		Por traumatismo		Por curación y otras causas		Existencia en 31 diciembre 1982		Total	Media diaria		
Clínico y Provincial .....	299	362	11.569	13.957	681	491	39	53	10.784	13.431	364	344	309.684	848
Santa Cruz y San Pablo .....	306	335	12.964	13.963	832	509	-	-	12.054	13.450	384	339	284.484	779
Cruz Roja .....	70	111	3.127	3.423	222	222	-	-	2.551	3.118	24	194	-	-
Ntra. Sra. del Sagrado Corazón de Jesús .....	135	112	4.386	3.758	169	107	-	-	4.185	3.659	167	104	-	-
Nuestra Señora del Mar .....	122	76	4.043	3.080	376	209	4	3	3.698	2.789	87	155	97.742	268
Instituto Neurológico .....	39	45	1.705	2.172	65	43	-	-	1.652	2.123	27	51	50.472	138
Nuestra Señora de la Esperanza .....	4	3	460	423	-	-	-	-	460	418	4	8	-	-
Niños de Barcelona .....	85	92	7.607	10.662	84	58	-	-	7.522	10.597	86	99	-	-
San Juan de Dios .....	1.060	1.136	45.861	51.438	2.429	1.639	43	56	43.306	49.585	1.143	1.294	-	-
<b>Total .....</b>														

V. ASSISTÈNCIA SANITÀRIA I SOCIAL  
V. ASISTENCIA SANITARIA Y SOCIAL



1.2. Classificació dels malalts ingressats als hospitals Clínic y de la Santa Creu i Sant Pau, per naturalesa i veïnatge  
 1.2. Clasificación de los enfermos ingresados en los hospitales Clínic y de la Santa Cruz y San Pablo, por naturaleza y vecindad

Provincias y región	Hospital Clínic						Hospital de la Santa Cruz					
	Naturaleza			Vecindad			Naturaleza			Vecindad		
	Varones	Mujeres	Total	Varones	Mujeres	Total	Varones	Mujeres	Total	Varones	Mujeres	Total
Almería .....	297	343	640	10	4	14	273	357	630	7	6	13
Cádiz .....	134	186	320	6	4	10	95	156	251	2	3	5
Córdoba .....	259	146	675	5	1	6	311	375	686	-	1	1
Granada .....	284	510	794	1	3	4	331	437	768	-	2	2
Huelva .....	81	124	205	1	-	1	104	109	213	3	-	3
Jaén .....	238	393	631	9	1	10	389	430	819	1	2	3
Málaga .....	162	244	406	3	3	6	222	235	457	3	4	7
Sevilla .....	238	335	573	5	3	8	235	323	558	-	1	1
Total Andalucía .....	1.693	2.551	4.244	40	19	59	1.960	2.422	4.382	16	19	35
Huesca .....	139	187	326	13	11	24	209	228	437	13	8	21
Teruel .....	158	186	344	5	2	7	190	247	437	7	7	14
Zaragoza .....	166	223	389	6	1	7	216	204	420	6	5	11
Total Aragón .....	463	596	1.059	24	14	38	615	679	1.294	26	20	46
Total Asturias .....	39	55	94	3	4	7	42	40	82	3	-	3
Total Baleares .....	67	51	118	38	31	69	81	52	133 <sup>a</sup>	42	26	68
Sta. Cruz de Tenerife .....	16	20	36	5	6	11	9	3	12	4	-	4
Las Palmas .....	24	25	49	12	6	18	17	24	41	7	6	13
Total Canarias .....	40	45	85	17	12	29	26	27	53	11	6	17
Ciudad Real .....	113	170	283	-	5	5	125	144	269	1	1	2
Cuenca .....	66	85	151	1	1	2	90	87	177	1	-	1
Guadalajara .....	43	50	93	-	-	-	54	51	105	-	-	-
Madrid .....	135	192	327	12	3	15	134	131	265	8	3	11
Toledo .....	30	50	80	-	-	-	30	29	59	-	-	-
Total Castilla la Nueva .....	387	547	934	13	9	22	433	442	875	10	4	14
Ávila .....	15	20	35	1	-	1	25	32	57	15	-	15
Burgos .....	60	94	154	-	2	2	80	145	225	6	1	7
Logroño .....	48	48	96	-	4	4	36	59	95	4	1	5
Santander .....	31	44	75	3	-	3	44	34	78	1	-	1
Segovia .....	20	22	42	-	-	-	16	23	39	-	-	-
Soria .....	65	74	139	-	-	-	79	110	189	1	1	2
Total Castilla la Vieja .....	239	302	541	4	6	10	280	403	683	27	3	30
Barcelona capital .....	4.787	4.986	9.773	7.542	8.522	16.064	5.509	5.627	11.136	9.077	9.851	18.928
Barcelona provincia .....	971	981	1.952	3.430	4.945	8.375	909	941	1.850	3.187	3.539	6.726
Gerona .....	174	211	385	118	84	202	285	227	512	190	123	313
Lérida .....	301	350	651	91	90	181	357	438	795	104	103	207
Tarragona .....	258	278	536	110	108	218	334	360	694	165	168	333
Total Cataluña .....	6.491	6.806	13.297	11.291	13.749	25.040	7.394	7.593	14.987	12.723	13.784	26.507
Badajoz .....	211	333	544	2	-	2	252	248	500	1	3	4
Cáceres .....	93	122	215	3	-	3	116	101	217	-	2	2
Total Extremadura .....	304	455	759	5	-	5	368	349	717	1	5	6
La Coruña .....	69	68	137	1	5	6	47	57	104	8	3	11
Lugo .....	107	203	310	3	3	6	89	166	255	4	-	4
Orense .....	71	135	206	4	-	4	83	120	203	2	2	4
Pontevedra .....	24	52	76	-	-	-	20	37	57	2	-	2
Total Galicia .....	271	458	729	8	8	16	239	380	619	16	5	21
León .....	60	148	208	3	6	9	64	103	167	2	2	4
Palencia .....	50	34	84	1	2	3	42	36	78	-	1	1
Salamanca .....	56	75	131	3	1	4	71	62	133	-	1	1
Valladolid .....	48	82	130	3	-	3	75	88	163	2	-	2
Zamora .....	39	42	81	-	2	2	66	58	124	1	-	1
Total León .....	253	381	634	10	11	21	318	347	665	5	4	9
Albacete .....	81	81	162	12	12	24	111	111	222	3	-	3
Murcia .....	312	334	646	9	5	14	337	350	687	5	8	13
Total Murcia .....	393	415	808	21	17	38	448	461	909	8	8	16
Alicante .....	102	113	215	15	19	34	91	80	171	10	2	12
Castellón .....	129	160	289	8	17	25	146	119	265	16	12	28
Valencia .....	140	200	340	5	10	15	164	145	309	3	9	12
Total Valencia .....	371	473	844	28	46	74	401	344	745	29	23	52
Álava .....	3	13	16	-	1	1	9	10	19	6	-	6
Guipúzcoa .....	32	26	58	10	4	14	11	22	33	-	1	1
Navarra .....	54	75	129	15	1	16	45	60	105	4	1	5
Vizcaya .....	44	53	97	15	1	16	30	21	51	4	-	4
Total Vascongadas y Navarra .....	133	167	300	40	7	47	95	113	208	14	2	16
Extranjeros .....	425	655	1.080	27	24	51	264	311	575	33	54	87
Se ignora .....	-	-	-	-	-	-	-	-	-	-	-	-
Total anual .....	11.569	13.957	25.526	11.569	13.957	25.526	12.964	13.963	26.927	12.964	13.963	26.927



1.3. Morts, per sexe, edat i estat civil  
1.3. Fallecidos por sexo, edad y estado civil

Hospital Clínic i Provincial - Hospital Clínico y Provincial

Sexo y Estado civil	Menos de 1 año	De 1 a 4 años	De 5 a 14 años	De 15 a 24 años	De 25 a 34 años	De 35 a 44 años	De 45 a 54 años	De 55 a 64 años	De 65 a 74 años	De 75 y más	No consta	Total
Solteros .....	11	-	6	9	6	4	6	8	18	8	1	77
Casados .....	-	-	-	2	11	36	86	121	222	62	9	549
Viudos .....	-	-	-	-	-	1	-	7	27	57	2	94
Solteras .....	8	1	4	3	2	1	4	16	34	19	2	94
Casadas .....	-	-	-	1	3	11	25	33	130	24	7	234
Viudas .....	-	-	-	-	-	2	5	19	81	108	1	216

Hospital de la Santa Creu i Sant Pau - Hospital de la Santa Cruz y San Pablo

Solteros .....	17	2	4	11	8	5	6	12	17	13	-	95
Casados .....	-	-	-	-	14	45	99	156	188	134	-	636
Viudos .....	-	-	-	-	-	-	3	12	32	54	-	101
Solteras .....	12	1	5	5	1	1	6	13	12	15	-	71
Casadas .....	-	-	-	3	5	16	34	48	64	55	-	225
Viudas .....	-	-	-	-	-	1	5	19	62	126	-	213

Hospital de la Creu Roja - Hospital de la Cruz Roja

Solteros .....	-	-	-	1	-	-	3	-	1	2	-	7
Casados .....	-	-	-	-	1	-	13	33	39	45	1	132
Viudos .....	-	-	-	-	-	-	1	9	32	41	-	83
Solteras .....	-	-	-	-	-	1	-	-	1	2	-	4
Casadas .....	-	-	-	-	-	-	6	28	41	49	-	124
Viudas .....	-	-	-	-	-	-	-	17	30	46	1	94

Hospital del Sagrat Cor - Hospital del Sagrado Corazón

Solteros .....	-	-	-	3	1	1	3	2	1	1	8	20
Casados .....	-	-	-	-	3	2	21	27	39	30	-	122
Viudos .....	-	-	-	-	-	-	-	4	7	13	3	27
Solteras .....	-	-	-	-	2	-	-	2	4	6	7	21
Casadas .....	-	-	-	-	-	3	5	15	18	4	-	45
Viudas .....	-	-	-	-	-	-	1	5	9	26	-	41

Hospital de la Mare de Déu del Mar - Hospital de Nuestra Señora del Mar

Solteros .....	-	-	1	2	6	6	11	17	12	15	26	96
Casados .....	-	-	-	-	9	15	26	42	52	57	17	218
Viudos .....	-	-	-	-	-	-	8	7	13	26	12	66
Solteras .....	-	-	-	-	-	1	1	9	11	17	6	45
Casadas .....	-	-	-	-	2	4	9	12	22	12	9	70
Viudas .....	-	-	-	-	-	2	5	13	19	46	12	97

Hospital de la Mare de Déu de l'Esperança - Hospital de Nuestra Señora de la Esperanza

Solteros .....	-	-	-	-	-	-	1	1	1	3	-	6
Casados .....	-	-	-	-	1	3	2	15	21	11	-	53
Viudos .....	-	-	-	-	-	-	-	-	1	5	-	6
Solteras .....	-	-	-	1	-	-	-	-	1	1	-	3
Casadas .....	-	-	-	-	-	-	7	2	9	4	-	22
Viudas .....	-	-	-	-	-	1	-	-	3	13	1	18

Hospital de Nens de Barcelona - Hospital de Niños de Barcelona

Niños .....	-	-	-	-	-	-	-	-	-	-	-	-
Niñas .....	-	-	-	-	-	-	-	-	-	-	-	-

Hospital de Sant Joan de Déu - Hospital de San Juan de Dios (\*)

Resumen

Solteros .....	28	2	11	26	21	16	30	40	50	42	35	301
Casados .....	-	-	-	2	39	101	247	394	561	339	27	1.710
Viudos .....	-	-	-	-	-	1	12	39	112	196	17	377
Solteras .....	20	2	9	9	5	4	11	40	63	60	15	238
Casadas .....	-	-	-	4	10	34	86	138	284	148	16	720
Viudas .....	-	-	-	-	-	6	16	73	204	365	15	679

(\*) No han facilitado el desglose por edades y estado civil



**1.4. Ingressats segons especialitats, per sexe**  
**1.4. Ingressados según especialidades, por sexo**

	H. Clínico		H. San Pablo		Cruz Roja		H. Sag. Corazón		H. Mar		N. Sra. Esp.		H. Niños		Total	
	Varón	Mujer	Varón	Mujer	Varón	Mujer	Varón	Mujer	Varón	Mujer	Varón	Mujer	Varón	Mujer	Varón	Mujer
Alergia .....	-	-	-	-	-	-	-	-	-	-	-	-	-	-	-	-
Cardiologia .....	2.221	1.929	300	137	332	272	-	-	71	93	6	6	-	-	709	508
Cirurgia .....	454	295	1.457	1.428	586	734	1.219	1.219	742	616	623	644	46	44	7.144	6.614
Dermatologia .....	-	-	4	4	3	6	-	-	-	-	-	-	-	-	461	305
Digestivo .....	-	-	258	175	289	283	-	-	-	-	-	-	-	-	866	780
Endocrinologia .....	-	-	66	171	-	-	-	-	-	-	-	-	-	-	82	214
Urologia .....	319	195	-	-	261 <sup>(9)</sup>	261 <sup>(9)</sup>	105	105	-	-	-	-	-	-	1.167	744
Ginecologia .....	-	1.891	-	506 <sup>(7)</sup>	-	21	400	400	-	-	-	-	-	-	-	3.113
Medicina general .....	4.527	2.689	2.227 <sup>(6)</sup>	1.794 <sup>(6)</sup>	824 <sup>(6)</sup>	832 <sup>(6)</sup>	826 <sup>(1)</sup>	826 <sup>(1)</sup>	2.067 <sup>(8)</sup>	1.479 <sup>(8)</sup>	416 <sup>(3)</sup>	469 <sup>(3)</sup>	174	146	11.556	8.235
Neurocirugia .....	-	-	68	53	105	96	-	-	478 <sup>(11)</sup>	220 <sup>(11)</sup>	-	-	-	-	651	369
Neurologia .....	-	-	113	63	188	230	71	71	163	111	52	38	50	44	653	557
Obstetricia .....	-	2.754	-	2.722	-	-	-	-	-	159	-	244	-	-	-	5.879
Oftalmologia .....	223	215	280	266	-	140	-	-	-	-	-	-	68	60	766	812
Oftalmoneurologia .....	-	-	-	-	-	-	-	-	-	-	-	-	-	-	-	-
Otorrinolaringologia .....	951	1.042	706	560	106	122	338	338	204 <sup>(10)</sup>	150 <sup>(10)</sup>	249	168	122	129	2.889	2.509
Otoneurologia .....	-	-	-	-	-	-	-	-	-	-	-	-	-	-	-	-
Rumatologia .....	-	-	-	-	3	11	-	-	-	-	-	-	-	-	11	31
Servicio de urgencia .....	1.845	2.073	7.028 <sup>(12)</sup>	5.708 <sup>(12)</sup>	8	10	-	-	318 <sup>(12)</sup>	252 <sup>(12)</sup>	8	20	-	-	9.199	8.043
Terapèutica física .....	271	284	69	30	-	-	-	-	-	-	-	-	-	-	355	349
Traumatologia .....	758	590	388 <sup>(4)</sup>	346 <sup>(4)</sup>	310 <sup>(4)</sup>	405 <sup>(4)</sup>	26	26	-	-	1	9	-	-	1.745	1.714
Total .....	11.569	13.957	12.964	13.963	3.127	3.423	4.386	3.758	4.043	3.080	1.705	2.172	460	423	38.254	40.776

(10) Otorrinolaringologia y Cirugía plástica  
 (11) Neurocirugía y Oftalmología  
 (12) Servicio de urgencia y cuidados intensivos  
 (13) Terapéutica Física y Medicina Nuclear

(1) Medicina general y Cardiología  
 (2) Neurología y Reumatología  
 (3) Respiratorio, Medicina interna, Angiología y Oncología  
 (4) Cirugía ortopédica y Traumatología  
 (5) Odontología  
 (6) Medicina interna, Radiodiagnóstico, Rehabilitación, Respiratorio, Hematología, Oncología y Pediatría  
 (7) Ginecología y Obstetricia  
 (8) Medicina interna y Pediatría  
 (9) Urología y Nefrología



1.5. Moviment de traumàtics  
1.5. Movimiento de traumáticos

	Existència en 1 enero 1982		Entradas		Salidas				Existencias en 31 diciembre 1982	
	V.	M.	V.	M.	Por muerte		Por curación y otras causas		V.	M.
					V.	M.	V.	M.		
Hospital Clínico y Provincial .....	19	27	758	590	39	53	712	542	26	22
Hospital de la Santa Cruz y San Pablo .....	-	-	388	346	-	-	-	-	-	-
Centro Quirúrgico de Urgencia <sup>(1)</sup> .....	-	-	347	236	-	-	-	-	-	-

(1) La hospitalización de los casos atendidos se ha trasladado al Hospital de Ntra. Sra. del Mar y su función ha quedado centrada en la atención ambulatoria de los casos urgentes

1.6. Casa provincial de maternitat  
1.6. Casa provincial de maternidad

1.6.1. Moviment de malalts  
1.6.1. Movimiento de enfermos

Enfermos ingresados	Enfermos salidos por					Intervenciones quirúrgicas	Partos	Consultas externas realizadas	Necropsias
	Curación	Traslado	Defunción	Otras causas	Total				
4.022	4.008	2	12	-	4.022	803	2.600	37.219	10

1.6.2. Malalts ingressats segons tipus d'assistència i règim econòmic  
1.6.2. Enfermos ingresados según tipo de asistencia y régimen económico

Enfermos y estancias causadas	Tipo de asistencia						Régimen económico					
	Obstetricia	Ginecología	Pediatria			Total	Exentos de pago	Tarifa reducida	Tarifa completa	Concierto con la Seg. Social	Concierto con la Diputación	Otros conciertos
			Neuropediatria	Neonatología	Medicina							
Enfermos	2.600	358	6	670	388	4.022	376	-	277	3.369	-	-
Estancias	13.000	2.148	1.860	14.821	5.944	37.773	-	-	-	-	-	-

1.6.3. Consultes externes segons tipus d'assistència  
1.6.3. Consultas externas según tipo de asistencia

Medicina interna y especialidades	Obstetricia	Ginecología	Neuropediatria	Pediatria			Total
				Neonatología	Medicina	Cirugía	
1.594	29.683	-	1.268	4.229	-	445	37.219

1.7. Secció de maternologia de l'Hospital Clínic i Provincial  
1.7. Sección de maternología del Hospital Clínico y Provincial

	Legítimos			Ilegítimos			Total nacidos		
	Niños	Niñas	Total	Niños	Niñas	Total	Niños	Niñas	Total
	1.197	1.109	2.306	259	251	510	1.456	1.360	2.816



**1.8. AMBULATORIS DELS HOSPITALS**

**1.8. AMBULATORIOS DE LOS HOSPITALES**

**1.8.1. Hospital de la Creu Roja**

**1.8.1. Hospital de la Cruz Roja**

Consultas externas	
Aparato digestivo .....	2.430
Dietética .....	2.838
Endocrinología .....	1.641
Aparato respiratorio .....	3.142
Cardiología .....	2.412
Cirugía general .....	505
Proctología .....	226
Cirugía maxilofacial .....	2.228
Cirugía cardíaca .....	1.360
Cirugía vascular .....	5.506
Cirugía ortopédica .....	290
Cirugía plástica .....	5.786
Dermatología y cabello .....	2.134
Hematología .....	1.836
Ginecología y Tocología .....	-
Esterilidad .....	727
Traumatología .....	506
Nefrología .....	4.004
Neurología .....	1.397
Neurocirugía .....	1.506
Psiquiatría .....	1.631
Psiquiatría infantil .....	1.962
Odontología .....	1.468
Ortodoncia .....	2.230
Medicina interna .....	11.576
Oftalmología .....	14.815
Otorrinolaringología .....	952
Puericultura y Pediatría .....	2.070
Reumatología .....	1.482
Urología .....	78.660
<b>Total .....</b>	<b>78.660</b>

**1.8.2. Hospital del Sagrat Cor**

**1.8.2. Hospital del Sagrado Corazón**

a) Consultas	
Cirugía general .....	16.013
Cirugía cardíaca .....	-
Cirugía ortopédica .....	11.244
Neurocirugía .....	-
Ginecología .....	10.879
Urología .....	5.398
Aparato digestivo .....	8.678
Oftalmología .....	7.876
Otorrinolaringología .....	13.719
Neumología .....	6.302
Medicina Interna .....	28.152
Pediatría y Puericultura .....	6.206
Dermatología .....	16.877
Neurología .....	6.726
Odontología .....	4.792
Cardiología .....	7.168
Terapéutica Física y Medicina Nuclear .....	1.031
<b>Total .....</b>	<b>151.066</b>
b) Radiología	
Radiografías .....	60.367
Radioterapia (sesiones) .....	7.222
Quimioterapia (sesiones) .....	3.761
Contactoterapia (sesiones) .....	1.622
c) Laboratorio	
Análisis hematológicos .....	292.352
Análisis bioquímicos .....	340.905
Análisis bacteriológicos .....	12.856
Análisis R.I.E. .....	12.135
d) Varios	
Fisioterapia (sesiones) .....	44.762
Electrocardiogramas .....	9.597
Electroencefalogramas .....	1.569
Electromiogramas .....	521
Ecografías .....	4.554
Mamografías .....	6.510
Termografías .....	865
Broncoscopias .....	358
Audiometrías .....	1.398
Impedanciometrías .....	4.867

**1.8.3. Hospital de la Mare de Déu de l'Esperança**

**1.8.3. Hospital de Ntra. Sra. de la Esperanza**

Distribución consultas por servicios	
Servicios	Visitas
Cardiología .....	1.385
Cirugía general .....	1.825
Cirugía ortopédica .....	8.476
Cirugía vascular .....	1.859
Digestivo .....	772
Endocrinología .....	828
Ginecología .....	3.905
Medicina interna .....	2.536
Nefrología .....	1.700
Neumología .....	866
Neurología .....	2.258
Oncología .....	1.832
O.R.L. .....	6.605
Pediatría .....	1.224
Reumatología .....	1.981
Terapéutica física .....	2.052
Urología .....	2.333
<b>Total .....</b>	<b>41.897</b>

Procedencia de las visitas	
Seguridad Social .....	25.728
P.A.M.E.M. .....	12.910
Particulares .....	1.227
Beneficencia .....	2.032
<b>Total .....</b>	<b>41.897</b>

Servicios varios	
1. Laboratorio:	
Análisis realizados:	
Bioquímica .....	163.184
Hematología .....	56.384
Microbiología .....	130.407
Inmunología .....	9.539
Urgencias .....	30.928
Transfusiones .....	1.377
2. Anatomía patológica:	
Biopsias .....	2.440
Citologías .....	6.794
3. Radiología:	
N.º placas radiográficas .....	48.308
4. Terapéutica física:	
a) Betatron y Cesi (sesiones) .....	11.782
b) Radioterapia convencional .....	479
c) Radioterapia contacto .....	157
d) Onda corta .....	2.006
5. Quirófanos:	
Anestésias .....	2.582
Intervenciones .....	2.727
6. Partos:	
Número de partos .....	328
7. Diálisis:	
Número de sesiones .....	4.656
8. Transplantes renales:	
Número de transplantes .....	11
9. Rehabilitación:	
Número de sesiones .....	7.261
Número de enfermos .....	1.071

Exploraciones complementarias	
1. Servicio de Neurología:	
Electroencefalogramas .....	887
Electromiogramas .....	255
Veloc. Cond. Motor Sensit. ....	46
2. Servicio de Cardiología:	
Electrocardiogramas .....	3.960
Ecocardiogramas .....	113
Otras exploraciones .....	679



3. Servicio de Angiología y Cirugía vascular:	
Angiografías .....	243
Exploraciones funcionales .....	294
4. Servicio digestivo:	
Punción biopsia hepática .....	24
Colonoscopias .....	83
Gastroskopias .....	457
Laparoscopias .....	48
Rectoscopias .....	117
5. Servicio de O.R.L.:	
Audiometrías .....	641
6. Servicio de Neumología:	
Broncoscopias .....	57

1.8.4. Hospital de la Mare de Déu del Mar

1.8.4. Hospital de Ntra. Sra. del Mar

*Distribución consultas por áreas médicas*

Areas	Visitas
Medicina .....	25.272
Cirugía .....	18.953
Pediatría .....	10.735
Toco-ginecología .....	4.587
Otras .....	39.936
<b>Total .....</b>	<b>99.483</b>

*Procedencia de las visitas*

INSALUD .....	72.224
P.A.M.E.M. ....	16.713
Particulares .....	2.587
Beneficencia .....	7.959
<b>Total .....</b>	<b>99.483</b>

*Servicios médicos comunes*

A. Radiología. Exploraciones realizadas

Radiología general .....	11.230
Neuroradiología y Radiología vascular .....	869
Urgencias .....	29.871
<b>Total .....</b>	<b>41.970</b>

*Placas*

Radiología general .....	37.242
Neuroradiología y Radiología vascular .....	10.076
Urgencias .....	29.871
<b>Total .....</b>	<b>77.189</b>

B. Laboratorio: Determinaciones por secciones	
Hematología .....	145.236
Bioquímica .....	317.268
Microbiología .....	40.344
Urgencias .....	122.964
Banco de sangre .....	9.348
<b>Total .....</b>	<b>635.160</b>

*Sección de Anatomía patológica*

Autopsias realizadas .....	55
% sobre total defunciones .....	8,7
Informes anatómo-patológicos .....	2.756
Citologías .....	2.534

C. Servicios sociales: procedencia casos tratados

Hospitalización .....	649
Urgencias .....	342
Consulta externa .....	229
Transeúntes .....	115
<b>Total .....</b>	<b>1.335</b>

Total casos solucionados .....	1.311
Total casos pendientes .....	34
Casos tratados por asistente social .....	336

1.8.5. Institut Municipal de Psiquiatria d'Urgències

1.8.5. Instituto Municipal de Psiquiatria de Urgencias

*Consultas*

Primeras visitas .....	171
Visitas sucesivas .....	4.159
Total visitas .....	4.330
Urgencias atendidas .....	2.745

*Fisioterapia y Rehabilitación*

Pacientes .....	152
Sesiones .....	1.473
Sesiones/pacientes .....	6,78

*Asistencia social*

Casos tratados .....	1020
----------------------	------

*Técnicas de los diversos servicios*

Electrochoques .....	371
Electroencefalogramas .....	486
Exploraciones neurológicas .....	6
Exploraciones neuro-psicológicas .....	-
Punciones lumbares .....	-
Implantaciones de esperal .....	8



## 2. SANATORIS

### 2. SANATORIOS

#### 2.1. Moviment de malalts

#### 2.1. Movimiento de enfermos

	Existencia 1.º enero 1982		Entradas		Salidas				Existencia 31 diciembre 1982		Mortalidad por 1.000 enfermos
					Por muerte		Por curación y otras causas				
	V.	M.	V.	M.	V.	M.	V.	M.	V.	M.	
Sanatorio Marítimo de S. José (enfermedades osteoarticulares) .....	-	60	69	21	-	13	69	6	-	62	-
Total .....	-	60	69	21	-	13	69	6	-	62	-

## 3. PREVENTORIS

### 3. PREVENTORIOS

#### 3.1. Moviment de malalts

#### 3.1. Movimiento de enfermos

	Existencia 1.º enero 1982		Entradas		Salidas				Existencia 31 diciembre 1982		Mortalidad por 1.000 enfermos
					Por muerte		Por curación y otras causas				
	V.	M.	V.	M.	V.	M.	V.	M.	V.	M.	
Instituto Municipal de Psiquiatría .....	42	36	729	565	-	-	748	568	23	33	-
Instituto Mental de la Sta. Cruz .....	148	183	118	116	7	8	118	111	141	180	-
Total .....	190	219	847	681	7	8	866	679	164	213	-

## 4. ASILS

### 4. ASILOS

#### 4.1. Moviment d'asilats

#### 4.1. Movimiento de asilados

Denominación	Existencia 1.º enero 1982		Entradas				Salidas				Existencia 31 diciembre 1982									
					Por muerte		Por curación y otras causas													
	-14	14 y +	-14	14 y +	-14	14 y +	-14	14 y +	-14	14 y +	-14	14 y +	-14	14 y +						
	Niños	Niñas	Niños	Niñas	Niños	Niñas	Niños	Niñas	Niños	Niñas	Niños	Niñas	Niños	Niñas	Niños	Niñas				
Casa Provincial Caridad .....	1.165	1.010	393	252	144	-	35	64	-	-	41	63	200	220	-	-	1.109	790	387	253
Casa Municipal Misericordia .....	-	67	-	93	-	4	-	1	-	-	-	-	10	-	69	-	61	-	25	
Unidad Geriátrica Municipal .....	-	-	123	261	-	-	11	48	-	-	28	47	-	-	2	5	-	-	104	257
Asilo H. San Rafael .....	4	4	50	56	380	336	1.453	1.527	-	-	57	28	376	331	1.401	1.499	8	9	45	56
Asilo Toribio Durán .....	3	-	9	-	4	-	1	-	-	-	-	-	-	-	2	-	7	-	8	-
Asilo Buen Pastor-Esc. Prof. Pelletier .....	-	5	-	52	-	20	-	64	-	-	-	-	-	25	-	72	-	-	-	44
Total .....	1.172	1.086	575	714	528	360	1.500	1.704	-	-	126	138	576	586	1.405	1.645	1.124	860	544	635

## 5. GUARDERIES INFANTILS

### 5. GUARDERÍAS INFANTILES

#### 5.1. Distribució de places segons districte i òrgan del que depenen

#### 5.1. Distribución de plazas según distrito y órgano del que dependen

Organo del que dependen	Distritos												Total plazas	
	I	II	III	IV	V	VI	VII	VIII	IX N.	IX S.	X	XI		XII
Patronato Municipal Propias .....	56	155	-	-	-	-	-	-	483	60	66	-	220	1.040
de Guarderías Tuteladas .....	-	-	44	-	-	133	244	36	64	-	73	126	309	1.029
Ayuntamiento de Barcelona .....	-	166	-	50	190	-	-	-	87	-	-	-	-	493
Total .....	56	321	44	50	190	133	244	36	634	60	139	126	529	2.562



6. FUNDACIONS BENÈFIQUES  
6. FUNDACIONES BENÉFICAS

6.1. Centre de Medicina Preventiva i Auxologia  
6.1. Centro de Medicina Preventiva y Auxología

Obra benèfico-social de la Caixa d'Estalvis de Barcelona  
Obra benèfico-social de la Caja de Ahorros de Barcelona

Serveis prestats - Servicios prestados

Años	Departamento										Total servicios prestados
	Medicina (Pediatria)	Radiologia	Cardiologia	Odontologia	Psicologia	Trabajo social	Laboratorio	Audiometria	Oftalmologia	Lenguaje	
1978	9.293	9.378	164	386	489	1.210	9.233	8.711	243	-	39.107
1979	9.385	9.445	140	340	455	1.385	8.795	8.231	194	-	38.370
1980	8.408	10.396	131	451	505	-	8.867	7.601	264	-	36.623
1981	9.273	442	147	555	396	-	9.316	9.821	377	4.559	34.886
1982	6.059	633	87	457	430	-	6.033	6.658	202	3.118	23.677

6.2. Institut de Santa Madrona  
6.2. Instituto de Santa Madrona

Organisme filial de la Caixa de Pensions per a la Vellesa i d'Estalvis

Organismo filial de la Caja de Pensiones para la Vejez y de Ahorros

Serveis prestats en els dispensaris  
Servicios prestados en los dispensarios

Años	Dispensarios			Servicio de enfermeras Guardias prestadas	Totales Servicios prestados
	Visitas practicadas	Asistencias	Laboratorio Analisis		
1978	49.232	56.391	90.502	-	196.125
1979	45.954	58.298	103.609	-	207.861
1980	53.076	70.627	109.057	-	232.760
1981	44.740	64.704	126.187	-	235.631
1982:					
1.º trimestre	11.522	18.093	35.985	-	65.600
2.º trimestre	12.035	19.295	33.009	-	64.339
3.º trimestre	8.589	11.958	29.375	-	49.922
4.º trimestre	11.878	17.318	34.769	-	63.965
Total	44.024	66.664	133.138	-	243.826

6.3. Institut antituberculós  
«Francesc Moragas» - Dispensaris blancs

6.3. Instituto antituberculoso  
«Francisco Moragas» - Dispensarios blancos

Organisme filial de la Caixa de Pensions per a la Vellesa i d'Estalvis

Organismo filial de la Caja de Pensiones para la Vejez y de Ahorros

Malalts visitats i serveis prestats  
Enfermos visitados y servicios prestados

	Enfermos visitados			Servicios prestados
	Primeras visitas	Visitas sucesivas	Total	
1978	6.193	16.796	22.989	41.644
1979	-	-	10.872	20.141
1980	2.222	5.878	8.100	21.782
1981	1.865	5.650	7.515	20.773
1982:				
1.º trimestre	445	1.410	1.855	6.421
2.º trimestre	575	1.603	2.178	6.521
3.º trimestre	344	1.322	1.666	4.388
4.º trimestre	472	1.520	1.992	5.509
Total	1.836	5.855	7.691	22.839



**7. DISPENSARIS MUNICIPALS**  
**7. DISPENSARIOS MUNICIPALES**

**Serveis prestats**  
**Servicios prestados**

Dispensaris	Accidents serios	Visitas en el Dispensario	Visitas a domicilio	Visitas urgentes a domicilio	Certificaciones	Vacunaciones				Polivalentes	Servicios varios	Totales
						Antibióticas	Antivariolíticas	Antitíficas	Antidiféricas			
Barcelona	-	2.805	41	-	106	-	-	-	-	-	-	2.952
Besós	3.284	4.575	-	-	-	-	-	-	-	-	746	8.605
Dalmases <sup>(1)</sup>	367	638	-	-	-	-	-	-	-	-	36	1.041
Horta	2.940	5.338	156	7	220	-	-	-	-	-	2.483	11.144
Pl. España <sup>(2)</sup>	1.199	1.254	14	11	99	-	-	-	-	-	616	3.193
San Andrés	3.269	4.449	37	-	90	-	-	-	-	-	214	8.059
Taulat <sup>(3)</sup>	226	313	5	-	25	-	-	-	-	-	28	597
Universidad	8.144	19.076	15	-	-	-	-	-	-	-	5.080	32.315
Vía Favencia	1.188	1.914	11	670	140	-	-	-	-	-	4.103	7.356
Urgencias	-	-	-	-	-	-	-	-	-	-	-	670
Total	20.617	40.362	279	688	680	-	-	-	-	-	13.306	75.932

(1) Cerrado a partir del mes de abril, excepto los 3 primeros días  
(2) Cerrado a partir del mes de abril  
(3) Cerrado a partir del mes de abril

**8. ALTRES SERVEIS D'ASSISTÈNCIA MÈDICA MUNICIPAL**  
**8. OTROS SERVICIOS DE ASISTENCIA MÉDICA MUNICIPAL**

**8.1. Servei d'assistència a domicili**  
**8.1. Servicio de asistencia a domicilio**

Enfermas atendidos	Visitas médicas	Visitas enfermeras	Servicio Urgencias Ayuntamiento	Procedencia de los enfermos asistidos							Total			
				Distritos municipales	Parroquias	PAMEM	Directamente	Hospitales	Otros servicios municipales	Total				
93	570	2.060	19	22	10	8	15	12	7	93	16	43	34	93

**8.2. Centres de planificació familiar**  
**8.2. Centros de planificación familiar**

Centros	Métodos anticonceptivos usados antes y después de visitar el centro de planificación familiar										Total					
	Primeras visitas	Visitas sucesivas	Colocación DIUs	Total	Normales	Infecciones	Patologías	Otras	Total	15-20		21-25	26-30	31-35	36-40	Más de 40
Plaza España	1.268	2.630	414	4.312	1.695	278	6	-	1.979	139	346	289	237	159	74	1.244
Torre Llobeta	377	1.875	319	2.571	1.047	266	2	3	1.318	35	72	89	89	71	46	402
Total	1.645	4.505	733	6.883	2.742	544	8	3	3.297	174	418	378	326	230	120	1.646

(1) Más quínicos



9. ALTRES SERVEIS DE BENEFICÈNCIA MUNICIPAL  
9. OTROS SERVICIOS DE BENEFICENCIA MUNICIPAL

9.1. Llar d'assistència Vallbona

9.1. Hogar de asistencia Vallbona

Meses	Existencia en el día primero	Entradas	Salidas	Existencia en el día último	Entradas	
					Reincidentes	Nuevos
1978 .....	283	649	641	291	405	244
1979 .....	291	583	603	271	398	185
1980 .....	272	289	301	269	201	88
1981 .....	260	91	88	263	61	30
1982						
1.º trimestre .....	262	10	98	174	7	3
2.º trimestre .....	174	5	11	168	3	2
3.º trimestre .....	168	-	4	164	-	-
4.º trimestre .....	164	-	10	154	-	-
Total .....	262	15	123	154	10	5

Detalle del cuadro precedente:

Entradas:

Clasificación por sexos:		
Varones	Adultos	3
	Niños	-
Mujeres	Adultas	12
	Niñas	-
Total		15
Motivo de ingreso		
Voluntario		-
Mendicidad		-
Indigencia		-
Dormir en la vía pública		-
Otros		15
Total		15

Salidas:

Clasificación por destino:		
Asilos		-
Entregados a sus familiares		-
Evacuados a sus pueblos		-
Fallecidos		16
Gobierno Civil		-
Hogares de Pre-aprendizaje		-
Hospitales		7
Manicomios		-
Parque Municipal de Intendencia		-
Instituto Mpal. Psiquiatría Urgencia		-
Prisión P. por Ley Vag. y Maleant.		-
Otros		100
Total		123

9.2. Centres socials d'urgència

9.2. Centros sociales de urgencia

9.2.1. Llar d'acollida Valldonzella

9.2.1. Hogar de acogida Valldonzella

9.2.1.1. Total anual

Sexo y meses	Total	Asistidos según la edad						Número de reincidencias de los asistidos			Estancias otorgadas	Estancias utilizadas
		0-15	16-25	26-40	41-55	56-65	66 y más	0-15	16-30	Más de 30		
Hombres	1.595	-	354	626	431	129	55	1.503	42	50	11.730	11.043
Mujeres	544	-	117	152	117	62	96	523	5	16	5.870	5.553
Niños	148	148	-	-	-	-	-	148	-	-	668	571
Total	2.287	148	471	778	548	191	151	2.174	47	66	18.268	17.167

9.2.1.2. Per mesos - Por meses

Mes	Total	0-15	16-25	26-40	41-55	56-65	66 y más	0-15	16-30	Más de 30	Estancias otorgadas	Estancias utilizadas
Enero	165	15	42	55	26	17	10	152	6	7	1.423	1.383
Febrero	133	3	25	40	36	15	14	122	4	7	1.540	1.481
Marzo	208	10	44	72	50	22	10	197	4	7	1.588	1.529
Abril	190	17	31	64	49	11	18	180	3	7	1.643	1.545
Mayo	214	10	41	68	69	9	17	203	3	8	1.537	1.460
Junio	198	14	34	83	43	11	13	193	2	3	1.326	1.252
Julio	190	8	49	73	34	14	12	181	4	5	1.249	1.172
Agosto	188	11	45	58	51	13	10	178	3	7	1.442	1.254
Septiembre	196	24	40	66	40	16	10	189	3	4	1.648	1.563
Octubre	196	13	43	54	44	28	14	188	3	5	1.366	1.258
Noviembre	226	17	46	82	54	17	10	215	7	4	1.502	1.371
Diciembre	183	6	31	63	52	18	13	176	5	2	2.004	1.899
Total	2.287	148	471	778	548	191	151	2.174	47	66	18.268	17.167



ESTADÍSTICA MUNICIPAL

9.2.2. Centre d'Atencions Primàries

9.2.2. Centro de Atenciones Primarias

9.2.2.1. Total anual

Sexo y meses	Total	Asistidos según la edad						Número de reincidencias de los asistidos			Estancias otorgadas	Estancias utilizadas
		0-15	16-25	26-40	41-55	56-65	66 y más	0-15	16-30	Más de 30		
Hombres .....	682	8	82	176	256	90	70	533	54	95	4.214	3.858
Mujeres .....	-	-	-	-	-	-	-	-	-	-	-	-
Niños .....	-	-	-	-	-	-	-	-	-	-	-	-
Total .....	682	8	82	176	256	90	70	533	54	95	4.214	3.858

9.2.2.2. Per mesos - Por meses

Enero .....	63	-	9	16	21	12	5	47	3	13	371	339
Febrero .....	61	-	12	15	21	7	6	48	7	6	407	365
Marzo .....	59	-	4	12	26	11	6	40	7	12	434	426
Abril .....	38	-	5	10	16	5	2	31	2	5	331	252
Mayo .....	47	-	7	7	22	6	5	39	4	4	403	400
Junio .....	48	-	3	20	16	7	2	43	3	2	391	383
Julio .....	53	-	3	14	15	12	9	44	5	4	311	293
Agosto .....	45	7	6	7	15	3	7	40	1	4	201	169
Septiembre .....	49	-	2	17	15	8	7	38	4	7	173	141
Octubre .....	60	-	12	12	25	4	7	44	6	10	307	289
Noviembre .....	76	1	8	19	31	7	10	51	7	18	452	429
Diciembre .....	83	-	11	27	33	8	4	68	5	10	433	372
Total .....	682	8	82	176	256	90	70	533	54	95	4.214	3.858

9.2.3. Alberg de Sant Joan de Déu

9.2.3. Albergue de San Juan de Dios

9.2.3.1. Total anual

Sexo y meses	Total	Asistidos según la edad						Número de reincidencias de los asistidos			Estancias otorgadas	Estancias utilizadas
		0-15	16-25	26-40	41-55	56-65	66 y más	0-15	16-30	Más de 30		
Hombres .....	1.462	3	369	656	377	41	16	1.446	12	4	19.712	18.448
Mujeres .....	51	4	21	26	-	-	-	51	-	-	949	901
Niños .....	85	85	-	-	-	-	-	85	-	-	1.389	1.295
Total .....	1.598	92	390	682	377	41	16	1.582	12	4	22.050	20.644

9.2.3.2. Per mesos - Por meses

Enero .....	134	6	32	51	36	7	2	132	1	1	1.969	1.840
Febrero .....	149	1	34	63	43	3	5	146	2	1	1.896	1.791
Marzo .....	166	8	38	70	44	2	4	163	2	1	2.161	2.019
Abril .....	152	5	39	68	33	5	2	150	2	-	2.274	2.138
Mayo .....	133	5	34	56	33	3	2	132	1	-	2.151	2.014
Junio .....	121	4	27	55	29	5	1	120	1	-	1.407	1.285
Julio .....	110	13	16	53	26	2	-	108	1	1	1.513	1.389
Agosto .....	94	5	20	44	23	2	-	93	1	-	1.327	1.258
Septiembre .....	105	8	23	41	30	3	-	105	-	-	1.288	1.128
Octubre .....	134	12	37	59	26	-	-	134	-	-	1.663	1.567
Noviembre .....	140	8	39	62	26	5	-	140	-	-	2.039	1.973
Diciembre .....	160	17	51	60	28	4	-	159	1	-	2.362	2.242
Total .....	1.598	92	390	682	377	41	16	1.582	12	4	22.050	20.644



9.2.4. Menjadors Valldonzella

9.2.4. Comedores Valldonzella

9.2.4.1. Total anual

Sexo y meses	Total	Asistidos según la edad						Número de reincidencias de los asistidos			Comidas y cenas	Estancias utilizadas
		0-15	16-25	26-40	41-55	56-65	66 y más	0-15	16-30	Más de 30		
Hombres .....	274	-	73	78	51	49	23	273	-	1	3.278	-
Mujeres .....	144	-	19	40	44	9	32	142	-	2	1.759	-
Niños .....	83	83	-	-	-	-	-	83	-	-	1.243	-
Total .....	501	83	92	118	95	58	55	498	-	3	6.280	-

9.2.4.2. Per mesos - Por meses

Enero .....	70	17	10	19	11	10	3	70	-	-	823	-
Febrero .....	59	7	9	13	18	7	5	57	-	2	575	-
Marzo .....	57	6	14	8	16	7	6	57	-	-	593	-
Abril .....	71	23	7	18	11	6	6	70	-	1	839	-
Mayo .....	37	7	7	6	10	5	2	37	-	-	468	-
Junio .....	32	3	6	10	6	4	3	32	-	-	473	-
Julio .....	35	3	8	14	3	3	4	35	-	-	482	-
Agosto .....	46	4	10	7	5	6	14	46	-	-	758	-
Septiembre .....	28	4	6	4	5	4	5	28	-	-	465	-
Octubre .....	20	3	4	7	4	2	-	20	-	-	141	-
Noviembre .....	16	2	5	3	2	2	2	16	-	-	268	-
Diciembre .....	30	4	6	9	4	2	5	30	-	-	395	-
Total .....	501	83	92	118	95	58	55	498	-	3	6.280	-

9.2.5. Llar Assistencial Vallbona

9.2.5. Hogar Asistencial Vallbona

9.2.5.1. Total anual

Sexo y meses	Total	Asistidos según la edad						Número de reincidencias de los asistidos			Estancias otorgadas	Estancias utilizadas
		0-15	16-25	26-40	41-55	56-65	66 y más	0-15	16-30	Más de 30		
Hombres .....	1.028	-	-	35	173	259	561	724	84	220	30.670	9.476
Mujeres .....	1.399	-	-	34	65	168	1.132	1.280	25	94	41.572	13.875
Niños .....	-	-	-	-	-	-	-	-	-	-	-	-
Total .....	2.427	-	-	69	238	427	1.693	2.004	109	314	72.242	23.351

9.2.5.2. Per mesos - Por meses

Enero .....	268	-	-	4	21	48	195	221	11	36	8.035	8.035
Febrero .....	270	-	-	5	21	48	196	223	11	36	7.497	7.497
Marzo .....	276	-	-	5	21	49	201	229	11	36	7.819	7.819
Abril .....	276	-	-	5	21	49	201	222	11	43	8.255	-
Mayo .....	178	-	-	5	16	27	130	145	8	25	5.475	-
Junio .....	176	-	-	5	16	26	129	144	8	24	5.162	-
Julio .....	169	-	-	5	16	25	123	140	8	21	5.216	-
Agosto .....	168	-	-	5	16	25	122	139	8	21	5.189	-
Septiembre .....	166	-	-	5	16	25	120	137	8	21	5.048	-
Octubre .....	165	-	-	8	23	38	96	140	8	17	5.055	-
Noviembre .....	160	-	-	8	22	35	95	135	8	17	4.698	-
Diciembre .....	155	-	-	9	29	32	85	129	9	17	4.793	-
Total .....	2.427	-	-	69	238	427	1.693	2.004	109	314	72.242	23.351



## 9.2.6. Residência Vista Rica

## 9.2.6. Residencia Vista Rica

## 9.2.6.1. Total anual

Sexo y meses	Total	Asistidos según la edad						Número de reincidencias de los asistidos			Estancias otorgadas	Estancias utilizadas
		0-15	16-25	26-40	41-55	56-65	66 y más	0-15	16-30	Más de 30		
Hombres .....	173	--	--	--	16	84	73	135	17	21	5.130	--
Mujeres .....	246	--	--	--	8	64	174	227	1	18	7.426	--
Niños .....	--	--	--	--	--	--	--	--	--	--	--	--
Total .....	419	--	--	--	24	148	247	362	18	39	12.556	--

## 9.2.6.2. Per meses - Por meses

Sexo y meses	Total	0-15	16-25	26-40	41-55	56-65	66 y más	0-15	16-30	Más de 30	Estancias otorgadas	Estancias utilizadas
Enero .....	--	--	--	--	--	--	--	--	--	--	--	--
Febrero .....	--	--	--	--	--	--	--	--	--	--	--	--
Marzo .....	5	--	--	--	--	5	--	2	1	2	45	--
Abril .....	48	--	--	--	4	15	29	41	2	5	1.440	--
Mayo .....	50	--	--	--	2	25	23	42	2	6	1.493	--
Junio .....	48	--	--	--	3	17	28	42	2	4	1.423	--
Julio .....	48	--	--	--	3	17	28	42	2	4	1.459	--
Agosto .....	47	--	--	--	3	17	27	41	2	4	1.457	--
Septiembre .....	47	--	--	--	3	17	27	41	2	4	1.410	--
Octubre .....	47	--	--	--	3	17	27	41	2	4	1.425	--
Noviembre .....	45	--	--	--	3	15	27	40	2	3	1.350	--
Diciembre .....	34	--	--	--	--	3	31	30	1	3	1.054	--
Total .....	419	--	--	--	24	148	247	362	18	39	12.556	--

## 9.2.7. Residência Francesc Layret

## 9.2.7. Residencia Francesc Layret

## 9.2.7.1. Total anual

Sexo y meses	Total	Asistidos según la edad						Número de reincidencias de los asistidos			Estancias otorgadas	Estancias utilizadas
		0-15	16-25	26-40	41-55	56-65	66 y más	0-15	16-30	Más de 30		
Hombres .....	142	--	--	--	3	29	110	106	5	31	4.049	--
Mujeres .....	192	--	--	--	3	17	172	179	10	3	5.479	--
Niños .....	--	--	--	--	--	--	--	--	--	--	--	--
Total .....	334	--	--	--	6	46	282	285	15	34	9.528	--

## 9.2.7.2. Per meses - Por meses

Sexo y meses	Total	0-15	16-25	26-40	41-55	56-65	66 y más	0-15	16-30	Más de 30	Estancias otorgadas	Estancias utilizadas
Enero .....	--	--	--	--	--	--	--	--	--	--	--	--
Febrero .....	--	--	--	--	--	--	--	--	--	--	--	--
Marzo .....	33	--	--	--	1	3	29	27	2	4	535	--
Abril .....	32	--	--	--	1	3	28	26	2	4	960	--
Mayo .....	25	--	--	--	1	6	18	19	2	4	775	--
Junio .....	31	--	--	--	--	3	28	27	1	3	800	--
Julio .....	32	--	--	--	--	3	29	28	1	3	988	--
Agosto .....	32	--	--	--	--	3	29	28	1	3	992	--
Septiembre .....	34	--	--	--	--	3	31	30	1	3	981	--
Octubre .....	34	--	--	--	--	3	31	30	1	3	1.043	--
Noviembre .....	34	--	--	--	--	3	31	29	2	3	1.012	--
Diciembre .....	47	--	--	--	3	16	28	41	2	4	1.442	--
Total .....	334	--	--	--	6	46	282	285	15	34	9.528	--



9.2.8. Conjunt dels centres socials d'urgència

9.2.8. Conjunto de los centros sociales de urgencia

9.2.8.1. Total anual

Sexo y meses	Total	Asistidos según la edad						Número de reincidencias de los asistidos			Estancias otorgadas	Estancias utilizadas
		0-15	16-25	26-40	41-55	56-65	66 y más	0-15	16-30	Más de 30		
Hombres .....	5.356	11	878	1.571	1.307	681	908	4.720	214	422	78.783	42.825
Mujeres .....	2.576	4	157	252	237	320	1.606	2.402	41	133	63.055	20.329
Niños .....	316	316	-	-	-	-	-	316	-	-	3.300	1.866
Total .....	8.248	331	1.035	1.823	1.544	1.001	2.514	7.438	255	555	145.138	65.020

9.2.8.2. Per mesos - Por meses

	Total	0-15	16-25	26-40	41-55	56-65	66 y más	0-15	16-30	Más de 30	Estancias otorgadas	Estancias utilizadas
Enero .....	700	38	93	145	115	94	215	622	21	57	12.621	11.597
Febrero .....	672	11	80	136	139	80	226	596	24	52	11.915	11.134
Marzo .....	804	24	100	167	158	99	256	715	27	62	13.175	11.793
Abril .....	807	45	82	165	135	94	286	720	22	65	15.742	3.935
Mayo .....	684	22	89	142	153	81	197	617	20	47	12.302	3.874
Junio .....	654	21	70	173	113	73	204	601	17	36	10.982	2.920
Julio .....	637	24	76	159	97	76	205	578	21	38	11.218	2.854
Agosto .....	620	27	81	121	113	69	209	565	16	39	11.366	2.681
Septiembre .....	625	36	71	133	109	76	200	568	18	39	11.013	2.832
Octubre .....	656	28	96	140	125	92	175	597	20	39	11.000	3.114
Noviembre .....	697	28	98	174	138	84	175	626	26	45	11.321	3.773
Diciembre .....	692	27	99	168	149	83	166	633	23	36	12.483	4.513
Total .....	8.248	331	1.035	1.823	1.544	1.001	2.514	7.438	255	555	145.138	65.020

10. SERVEI D'AMBULÀNCIES MUNICIPALS

10. SERVICIO DE AMBULANCIAS MUNICIPALES

Serveis prestats

Servicios prestados

10.1. Traslats segons la seva destinació

10.1. Traslados según su destino

Destino	Traslados	%
Centros hospitalarios municipales .....	4.859	29,2
Hospital a domicilio .....	3.235	19,5
Otros centros hospitalarios .....	3.480	21,0
Otros centros .....	3.980	24,0
Domicilio .....	1.056	6,3
Total .....	16.610	100,0

10.2. Segons la condició dels traslladats

10.2. Según la condición de los trasladados

Condición de los trasladados	Trasladados	%
Enfermos .....	12.798	77,00
Traumáticos .....	1.972	12,00
Dementes .....	873	5,00
Alcohólicos .....	13	0,07
Cadáveres .....	954	5,93
Total .....	16.610	100,0

Número de ambulancias en funcionamiento .....	8
Media de traslados/día .....	45
Media de traslados/ambulancia y día .....	6



Faint, illegible text at the top of the page, possibly a header or title.

Main body of faint, illegible text, appearing to be several lines of a document or list.

Second section of faint, illegible text, possibly a separate paragraph or entry.

Final section of faint, illegible text at the bottom of the page.



# VI

## CONSUM I PREU CONSUMO Y PRECIO

*Fonts:*

- Mercabarna.
- Serveis de proveïments.
- Catalana de Gas, S.A.
- Butano, S.A.
- Companyies elèctriques.
- Unitat operativa d'Aigües potables. Ajuntament de Barcelona.
- Boletín del Instituto Nacional de Estadística.

*Fuentes:*

- Mercabarna.
- Serveis de proveïments.
- Catalana de Gas, S.A.
- Butano, S.A.
- Compañías eléctricas.
- Unitat operativa d'Aigües potables. Ajuntament de Barcelona.
- Boletín del Instituto Nacional de Estadística.



# CONSUMO Y PRECIO

Variable	Unidad	Valor
Consumo	litros	100
Precio	pesos	1000
Producto	litros-pesos	100000
Costo	pesos	100000
Beneficio	pesos	0



1. ENTRADA D'ARTICLES ALIMENTARIS  
1. ENTRADA DE ARTÍCULOS ALIMENTICIOS

1.1. Bestiar sacrificat a l'escorxador general  
1.1. Ganado sacrificado en el matadero general

Mes	Vacuno		Lamar y cabrito		Porcino		Equino		Total	
	Reves	Kg	Reves	Kg	Reves	Kg	Reves	Kg		
Enero .....	5.611	1.184.105	37.725	357.482	3.939	288.491	35	4.449	47.310	1.834.527
Febrero .....	5.209	1.093.863	16.410	151.979	3.824	281.595	25	3.851	25.468	1.531.288
Marzo .....	6.243	1.327.688	48.336	496.559	4.902	367.071	32	3.509	59.513	2.194.827
Abril .....	5.612	1.213.685	51.881	531.126	4.129	309.484	26	2.903	61.648	2.057.198
Mayo .....	5.696	1.229.675	56.207	621.873	3.816	278.122	22	2.764	65.741	2.132.434
Junio .....	6.599	1.415.778	50.622	571.042	4.423	324.703	30	3.191	61.674	2.314.714
Julio .....	5.000	1.043.278	37.509	432.860	3.379	271.233	27	3.136	45.915	1.750.507
Agosto .....	4.630	967.094	26.584	313.500	2.299	167.359	21	2.515	33.534	1.450.468
Septiembre .....	6.087	1.279.132	37.101	409.457	4.215	315.641	26	3.322	47.429	2.007.552
Octubre .....	5.872	1.231.302	41.314	424.156	4.547	345.009	23	3.191	51.756	2.003.658
Noviembre .....	5.887	1.247.944	45.101	444.370	6.090	487.175	30	3.179	57.108	2.182.668
Diciembre .....	5.704	1.221.893	41.637	480.166	7.044	577.775	22	2.284	54.407	2.282.118
Total .....	68.150	14.455.437	490.427	5.234.570	52.607	4.013.658	319	38.294	611.503	23.741.959

1.2. Carns foranes  
1.2. Carnes foráneas

Mes	Vacuno		Lamar y cabrito		Total
	Reves	Kg	Reves	Kg	
Enero .....	943	68.923	10.165	78.817	11.108
Febrero .....	752	54.574	30.098	271.913	30.850
Marzo .....	796	58.368	12.494	98.376	13.290
Abril .....	698	53.127	6.165	47.846	6.863
Mayo .....	1.010	76.179	1.987	17.879	2.997
Junio .....	1.095	82.265	1.402	18.135	2.497
Julio .....	676	51.572	2.119	25.901	2.795
Agosto .....	751	55.164	1.208	16.633	1.959
Septiembre .....	1.300	101.336	1.313	17.307	2.613
Octubre .....	1.207	93.770	1.051	12.427	2.258
Noviembre .....	1.560	105.318	2.277	19.316	3.837
Diciembre .....	1.690	133.318	30.194	135.543	31.884
Total .....	12.478	933.914	100.473	760.093	112.951

1.3. Resum del consum total de carn per classe de bestiar en quilos  
1.3. Resumen del consumo total de carne por especies de ganado en kilos

Mes	Vacuno		Lamar y cabrito		Porcino		Equino		Total
	Reves	Kg	Reves	Kg	Reves	Kg	Reves	Kg	
Enero .....	1.253.028	436.299	288.491	4.449	4.449	1.982.267			
Febrero .....	1.148.437	423.892	281.595	3.851	3.851	1.857.775			
Marzo .....	1.386.056	594.935	367.071	3.509	3.509	2.351.571			
Abril .....	1.266.812	578.972	309.484	2.903	2.903	2.158.171			
Mayo .....	1.305.854	639.752	278.122	2.764	2.764	2.226.492			
Junio .....	1.498.043	589.177	324.703	3.191	3.191	2.415.114			
Julio .....	1.094.850	458.761	271.233	3.136	3.136	1.827.980			
Agosto .....	1.022.258	330.133	167.359	2.515	2.515	1.522.265			
Septiembre .....	1.380.468	426.764	315.641	3.322	3.322	2.126.195			
Octubre .....	1.325.072	436.583	345.009	3.191	3.191	2.109.855			
Noviembre .....	1.353.262	463.686	487.175	3.179	3.179	2.307.302			
Diciembre .....	1.355.211	615.709	577.775	2.284	2.284	2.550.979			
Total .....	15.389.351	5.994.663	4.013.658	38.294	38.294	25.435.966			



## 1.4. Entrades de fruites, verdures, patates i altres espècies al Mercat Central, per mesos

## 1.4. Entradas de frutas, verduras, patatas y otras especies en el Mercado Central, por meses

Mes	Verduras y tubérculos			Frutas frescas Kg	Frutas secas Kg	Setas Kg	Caracoles Kg
	Verduras y hortalizas Kg	Patatas, batatas y boniatos Kg	Total Kg				
Enero .....	17.160.113	3.029.091	20.189.204	18.108.960	-	333.488	1.875
Febrero .....	16.531.183	3.115.646	19.646.829	17.435.011	-	300.416	780
Marzo .....	18.305.074	3.440.715	21.745.789	20.122.280	-	360.793	835
Abril .....	17.684.831	4.396.897	22.081.728	19.589.794	-	326.138	1.992
Mayo .....	17.768.378	4.218.149	21.986.527	20.866.016	-	268.571	11.936
Junio .....	18.019.053	4.044.094	22.063.147	26.151.814	-	202.830	20.335
Julio .....	16.010.529	3.451.085	19.461.614	28.405.907	-	105.964	13.577
Agosto .....	10.925.526	3.127.544	14.053.070	21.169.861	-	188.093	12.652
Septiembre .....	14.044.890	4.681.262	18.726.152	24.547.575	26.333	351.084	4.715
Octubre .....	16.728.069	6.318.078	23.046.147	25.475.859	1.401.924	723.831	5.240
Noviembre .....	14.931.528	4.861.802	19.793.330	21.116.655	741.387	732.114	1.674
Diciembre .....	15.995.476	5.005.393	21.000.869	23.682.318	62.700	514.089	3.040
Total .....	194.104.650	49.689.756	243.794.406	266.672.050	2.232.344	4.407.411	78.671

## 1.5. Entrades de peix, per mesos

## 1.5. Entradas de pescado, por meses

Mes	Mercado Central kg	Banqueta kg	Total kg
Enero .....	6.339.276	378.040	6.717.316
Febrero .....	6.181.995	434.039	6.616.034
Marzo .....	6.880.500	692.999	7.573.499
Abril .....	6.665.136	769.227	7.434.363
Mayo .....	6.656.026	1.245.405	7.901.431
Junio .....	6.377.483	826.183	7.203.666
Julio .....	6.532.464	611.908	7.144.372
Agosto .....	5.124.008	93.596	5.217.604
Septiembre .....	6.361.201	350.357	6.711.558
Octubre .....	6.228.843	350.891	6.579.734
Noviembre .....	6.119.317	672.823	6.792.140
Diciembre .....	6.899.199	352.278	7.251.477
Total .....	76.365.448	6.777.746	83.143.194



**1.6. Especies entradas al Mercat Central de fruites i verdures, per mesos, en quilos**  
**1.6. Especies entradas en el Mercado Central de frutas y verduras, por meses, en kilos**

Verduras y hortalizas	Enero	Febrero	Marzo	Abril	Mayo	Junio	Julio	Agosto	Septiembre	Octubre	Noviembre	Diciembre	Total
Acelgas .....	538.318	665.048	688.131	565.132	468.880	397.536	490.328	280.055	337.211	522.771	343.422	373.414	5.670.246
Alcachofas .....	1.560.431	1.396.670	2.061.179	2.154.676	1.448.655	320.592	1.340	-	839	261.870	811.218	953.202	10.970.672
Ajos secos .....	100.858	159.332	162.721	158.681	144.919	207.231	210.827	379.610	453.129	442.048	511.230	378.056	3.308.642
Ajos ternos .....	136.410	125.372	131.540	78.774	19.259	505	-	-	1.255	26.708	108.876	110.007	738.706
Apios .....	387.905	454.615	467.202	240.858	198.019	137.646	134.121	146.772	190.150	276.026	195.937	271.839	3.101.090
Batatas .....	1.400	-	-	-	-	-	-	6.600	601.582	1.664.187	772.773	46.790	3.093.332
Berenjenas .....	248.302	211.673	306.062	338.524	429.269	563.958	716.813	433.566	387.983	276.862	194.647	241.467	4.349.126
Boniatos .....	-	-	-	-	-	-	-	-	-	-	-	-	-
Calabazas .....	10.976	9.843	11.066	9.350	6.165	2.835	1.933	10.889	18.469	22.085	26.620	32.096	162.327
Calabacines .....	100.460	98.327	128.741	134.214	266.821	265.217	202.516	237.467	246.658	244.373	156.353	179.647	2.260.794
Cardos .....	24.812	26.582	19.864	150	-	-	-	-	2.414	-	8.159	25.909	107.890
Cebollas secas .....	1.417.409	1.256.081	1.345.739	1.326.059	1.401.447	1.498.276	1.391.025	1.468.833	1.954.835	2.628.263	2.080.169	2.684.661	20.452.797
Cebollas tiernas .....	316.662	409.483	515.293	418.584	369.903	397.148	264.402	176.389	266.837	358.424	306.770	341.238	4.141.133
Coles Bruselas .....	37.295	52.220	34.526	9.608	-	-	-	-	125	22.831	63.048	56.495	276.148
Coles puchero .....	448.673	489.223	506.801	495.584	340.937	196.802	92.780	104.190	167.453	343.150	250.624	222.299	3.658.516
Coliflores .....	638.344	548.679	529.946	386.415	283.731	81.614	-	500	27.744	304.015	674.587	717.343	4.192.918
Chirivias .....	22.288	26.173	30.342	29.540	50.183	45.280	38.641	29.375	49.430	48.610	36.638	44.996	451.496
Endivias .....	50.883	69.204	74.561	57.690	39.051	18.194	9.006	7.401	9.018	24.797	51.792	82.554	494.151
Escarolas .....	801.867	674.889	198.096	2.640	-	11.361	13.937	5.000	65.985	218.671	478.458	724.829	3.195.733
Espárragos .....	6	2.020	18.142	80.843	78.501	43.116	200	-	-	927	480	-	244.235
Espinacas .....	223.133	289.596	253.535	183.352	163.736	96.049	1.820	-	13.612	105.971	98.615	114.414	1.543.833
Guisantes .....	19.917	25.502	33.570	143.257	335.748	126.572	-	-	-	870	1.338	1.681	688.455
Guindillas .....	-	-	-	-	-	520	3.004	650	-	114	-	60	6.018
Habas .....	131.891	148.138	353.145	484.550	407.978	101.637	-	-	2.880	-	10.853	17.509	1.658.581
Judias .....	1.123.093	604.808	603.499	1.050.910	1.724.045	2.166.356	1.297.986	912.234	1.186.133	1.296.703	1.136.207	964.129	14.066.103
Lechugas .....	1.962.533	2.029.149	2.400.155	2.726.346	2.780.291	2.984.994	2.680.062	1.698.231	2.027.337	2.566.840	1.923.917	2.115.615	27.895.470
Nabos .....	62.392	53.677	62.116	75.010	40.804	45.620	45.871	41.555	38.486	66.752	45.640	56.468	634.391
Patatas .....	3.027.691	3.115.646	3.440.715	4.396.897	4.218.149	4.044.094	3.451.085	3.120.944	4.079.680	4.653.891	4.089.029	4.958.603	46.596.424
Pepinos .....	175.387	153.394	227.295	268.516	451.170	787.671	950.123	474.687	441.218	356.962	194.061	212.883	4.693.367
Pimientos verdes .....	719.303	361.258	464.254	493.085	607.577	847.586	1.192.762	468.817	607.240	509.750	418.507	470.536	7.160.675
Pimientos colorados .....	263.929	704.980	779.775	497.958	535.341	571.668	525.042	691.118	924.292	896.355	284.939	172.830	6.848.227
Perejil .....	127.286	105.764	103.798	121.567	163.803	161.358	124.193	125.672	152.703	203.978	80.500	88.903	1.559.525
Puerros .....	145.235	141.035	163.499	145.750	139.829	100.786	90.100	67.552	73.263	73.124	55.757	77.448	1.273.378
Rábanos .....	237.876	221.525	247.856	252.363	258.190	135.883	40.089	35.635	80.006	82.711	72.348	123.314	1.787.796
Remolacha .....	26.826	14.156	20.027	25.714	35.464	33.130	18.873	8.880	18.678	33.066	22.200	26.627	283.641
Setas champiñones .....	324.647	294.646	360.142	326.130	268.571	202.830	105.964	180.581	212.434	356.960	285.791	348.066	3.266.762
Setas rovellons .....	8.841	5.770	651	8	-	-	-	7.512	138.650	366.871	446.323	166.023	1.140.649
Tomates Canarias .....	91.928	427.700	431.138	503.730	387.907	27.400	-	-	-	3.526.000	3.309.500	119.473	1.989.276
Tomates península .....	4.253.431	3.958.920	4.179.721	3.410.504	3.322.117	4.881.423	4.804.704	2.499.475	3.196.048	3.526.000	3.309.500	3.195.107	44.536.950
Zanahorias .....	754.054	616.147	751.739	814.897	868.638	763.089	668.031	620.973	1.107.083	981.148	978.118	798.427	9.722.344
Total verduras y hortalizas .....	20.522.692	19.947.245	22.106.582	22.407.866	22.255.098	22.265.977	19.567.578	14.241.163	19.077.236	23.769.978	20.525.444	21.514.958	248.201.817
Caracoles .....	1.875	780	835	1.992	11.936	20.355	13.577	12.652	4.715	5.240	1.674	3.040	78.671
Total verduras, hortalizas y caracoles .....	20.524.567	19.948.025	22.107.417	22.409.858	22.267.034	22.286.332	19.581.155	14.253.815	19.081.951	23.775.218	20.527.118	21.517.998	248.280.488

VI. CONSUM Y PREU  
VI. CONSUMO Y PRECIO



Especies	Especies entradas en el Mercado Central de frutas y verduras, por meses, en kilos													
	Enero	Febrero	Marzo	Abril	Mayo	Junio	Julio	Agosto	Septiembre	Octubre	Noviembre	Diciembre	Total	
Frutas	17.770	19.898	41.010	9.145	12.563	8.686	8.552	5.120	13.258	14.099	22.274	60.151	232.526	
Albaricoques	-	-	-	-	256.676	2.147.902	930.646	762	-	-	-	-	-	3.335.986
Castañas	-	-	-	-	-	-	-	-	26.333	1.401.924	741.387	62.700	2.232.344	
Cerezas	50	-	-	253	748.864	2.207.994	759.826	1.000	-	-	-	-	3.717.987	
Ciruelas	-	-	-	-	-	388.287	1.671.174	1.447.002	609.862	219.091	34.085	-	4.369.501	
Clementinas	2.969.337	1.933.244	279.011	-	-	-	-	-	-	522.209	2.873.653	3.789.161	12.366.615	
Chirimoyas	132.011	65.879	27.541	1.222	36	-	-	-	2.830	111.777	221.498	202.083	764.877	
Fresas	1.135	2.374	3.887	4.789	6.138	4.812	1.259	842	787	720	652	512	27.907	
Fresones	8.282	40.722	277.112	953.530	1.420.093	910.838	148.308	4.122	8.236	4.235	3.360	3.065	3.781.903	
Granadas	567	-	-	-	-	-	-	-	102.621	994.880	506.878	27.913	1.632.859	
Higos	-	-	-	-	-	30.862	28.849	243.699	281.125	72.453	6.944	-	663.932	
Limones	761.077	651.651	959.669	886.424	908.653	1.092.966	1.386.455	1.196.078	1.129.749	1.145.094	863.844	917.200	11.898.860	
Mandarinas	236.277	102.714	46.548	7.300	200	-	-	-	79.255	1.292.513	1.387.706	1.147.338	4.299.851	
Manzanas	2.307.254	2.634.819	2.857.803	2.347.608	2.065.406	1.378.434	891.062	850.324	2.065.863	2.771.176	2.057.587	2.205.437	24.432.773	
Melocotones	-	-	-	-	296.440	2.864.791	4.848.296	4.202.325	4.149.990	2.567.990	523.089	-	19.452.921	
Melones	27.043	1.845	1.230	18.906	471.085	1.945.498	5.048.575	3.864.010	5.366.216	3.615.925	906.445	1.804.082	23.070.860	
Membrillos	-	-	-	-	-	-	-	-	5.329	92.667	58.141	13.140	169.277	
Naranjas	8.167.422	8.477.933	11.157.520	11.298.653	8.213.955	3.743.274	1.766.138	797.380	1.847.847	3.728.167	5.112.237	6.989.375	71.299.901	
Nisperos	-	-	18.385	349.512	1.203.877	929.921	1.739	-	-	-	-	-	2.503.434	
Palosantos	-	-	-	-	-	-	-	-	52.656	259.707	142.926	34.451	489.740	
Piña americana	162.163	154.415	181.235	161.648	155.066	136.558	82.289	66.680	86.937	166.691	175.440	647.096	2.176.218	
Plátanos	1.741.761	1.895.088	2.513.766	2.310.130	2.459.302	2.290.242	1.493.881	1.453.557	1.941.958	2.270.840	2.243.825	2.292.168	24.906.518	
Peras	1.452.520	1.390.317	1.678.943	1.142.391	860.550	859.503	2.142.679	1.110.545	1.791.137	2.270.250	1.558.921	1.573.902	17.831.658	
Pomelos	35.817	49.602	74.235	43.677	50.662	34.715	15.981	17.600	4.540	20.764	12.905	48.368	408.866	
Sandias	-	-	2.135	54.056	1.736.450	5.173.906	6.543.531	3.093.169	1.335.626	-	-	-	17.938.873	
Uvas	88.474	14.510	2.250	550	-	2.625	636.667	2.815.646	3.671.753	3.334.611	2.404.245	1.926.876	14.898.207	
Total	18.108.960	17.435.011	20.122.280	19.589.794	20.866.016	26.151.814	28.405.907	21.169.861	24.573.908	26.877.783	21.858.042	23.745.018	268.904.394	
Total frutas, verduras, hortalizas y caracoles	38.633.527	37.383.036	42.229.697	41.999.652	43.133.050	48.438.146	47.987.062	35.423.676	43.655.859	50.653.001	42.385.160	45.263.016	517.184.882	

**1.7. Estat comparatiu de les entrades de carns, peix, llet i fruites i verdures durant l'últim decenni (1973-1982)**

Artículos	Estado comparativo de las entradas de carnes, pescado, leche y frutas y verduras durante el último decenio (1973-1982)									
	1973	1974	1975	1976	1977	1978	1979	1980	1981	1982
Carnes frescas, congeladas y refrigeradas	37.363.512	38.875.362	34.927.225	29.043.388	30.323.556	29.116.445	23.663.177	25.073.624	24.107.986	25.435.966
Pescados y mariscos <sup>(1)</sup>	77.183.930	84.588.849	88.059.217	80.418.054	77.566.306	71.433.740	72.288.907	81.373.198	77.271.368	83.143.194
Leche de todas clases	86.901.402	79.678.156	76.867.264	63.146.942	38.717.486	36.021.388	33.451.049	34.759.660	37.047.694	37.985.718
Frutas frescas de todas clases <sup>(3)</sup>	216.568.911	222.100.064	225.206.333	228.670.018	235.421.421	222.139.486	233.825.312	234.669.250	244.261.288	266.672.050
Verduras y hortalizas <sup>(3)</sup> (incluyendo patatas y boniatos)	195.307.532	198.083.150	215.159.800	226.979.065	235.036.822	205.729.802	230.686.935	230.333.063	234.612.458	243.794.406

(1) Sólo el entrado por el Mercado Central y «Banqueta» (Lonja de Pescadores)  
 (2) A partir de 1972, parte de la leche consumida no pasa por la Estación Municipal Receptora y con fecha 28 de febrero de 1977 la misma deja de funcionar. En los años 1977, 78, 79, 80, 81 y 82 los datos sólo comprenden parte de las plantas embotelladoras radicadas en la Ciudad.  
 (3) Sólo las entradas por el Mercado Central de frutas y verduras



2. PROCEDÈNCIA D'ARTICLES ALIMENTARIS  
2. PROCEDENCIA DE ARTÍCULOS ALIMENTICIOS

2.1. Caps de bestiar sacrificats a l'escorxador  
2.1. Reses sacrificadas en el matadero

Bestiar boví - Ganado vacuno													
Procedència	Enero	Febrero	Marzo	Abril	Mayo	Junio	Julio	Agosto	Septiembre	Octubre	Noviembre	Diciembre	Total
Badajoz	18	36	-	-	-	-	-	-	-	-	-	-	54
Baleares	2	-	-	6	38	20	-	-	-	-	11	-	77
Barcelona	2.551	2.271	2.487	2.552	2.792	2.620	2.135	1.976	2.454	2.276	2.376	2.634	29.124
Cáceres	-	-	25	-	-	-	-	-	-	-	-	-	25
Cádiz	-	-	-	-	-	-	-	-	92	27	-	-	119
Castellón	17	28	37	32	19	32	10	41	52	38	25	27	358
Gerona	675	832	1.325	978	1.065	1.497	660	618	984	1.113	1.147	600	11.494
Huesca	119	171	263	196	113	155	85	70	77	76	112	112	1.549
León	-	-	-	15	30	15	-	15	45	75	75	75	345
Lérida	2.127	1.714	1.963	1.640	1.377	2.058	1.846	1.700	2.181	1.983	1.968	1.947	22.504
Madrid	-	-	-	-	-	15	-	-	-	-	-	-	15
Murcia	-	-	-	-	61	16	32	20	-	-	-	36	165
Oviedo	-	-	-	-	-	-	-	-	-	-	-	30	30
Santander	-	15	18	-	-	-	5	-	29	35	-	25	127
Sevilla	-	-	-	-	-	-	-	-	-	-	32	18	50
Soria	-	-	15	-	-	-	-	-	-	-	-	-	15
Tarragona	72	95	91	142	108	144	213	150	149	164	123	175	1.626
Teruel	4	15	12	-	13	10	-	12	10	56	9	19	160
Toledo	17	21	-	45	40	-	-	-	-	70	-	-	193
Zaragoza	9	11	7	6	40	17	14	28	14	12	8	6	172
Total	5.611	5.209	6.243	5.612	5.696	6.599	5.000	4.630	6.087	5.925	5.886	5.704	68.202

Bestiar llaner i cabrall - Ganado lanar y cabrío													
Albacete	3.380	1.600	4.530	6.220	6.900	7.680	3.350	3.200	2.350	4.900	3.480	6.700	54.290
Almería	2.550	1.200	4.685	3.940	2.830	2.140	1.430	865	738	2.025	1.750	3.230	27.383
Ávila	150	-	50	-	-	-	-	-	-	-	-	-	200
Badajoz	5.385	1.180	4.799	2.560	3.630	1.895	1.680	1.982	3.265	3.020	4.135	5.165	38.696
Barcelona	3.711	1.730	4.685	6.053	7.457	5.462	5.464	2.150	3.755	4.300	5.822	7.380	57.969
Burgos	142	-	-	-	-	-	-	-	-	-	-	-	142
Cáceres	675	350	700	810	100	170	334	430	1.390	350	1.500	250	7.059
Cádiz	200	-	300	-	750	90	-	-	-	-	-	-	1.340
Castellón	1.235	700	1.975	2.330	2.550	5.142	3.265	1.285	2.360	1.500	1.285	3.360	26.987
Ciudad Real	1.600	800	1.150	1.983	950	1.000	2.160	650	2.890	1.900	2.780	3.750	21.613
Córdoba	-	-	-	-	-	-	-	-	50	-	50	800	900
Cuenca	1.200	690	2.960	2.050	3.430	3.050	1.815	3.140	2.685	1.200	1.435	3.460	27.115
Gerona	-	200	70	90	408	200	100	127	300	560	80	100	2.235
Granada	2.230	1.150	2.700	3.700	3.040	1.800	1.380	1.575	1.945	3.635	3.860	5.985	33.000
Guadalajara	-	-	-	-	-	300	-	-	-	-	-	-	300
Huelva	-	-	-	-	-	-	-	-	736	-	-	375	1.111
Huesca	3.220	1.675	4.320	3.250	5.100	4.990	2.140	1.550	3.180	3.780	3.160	3.640	40.005
Jaén	680	125	910	1.130	525	120	240	150	550	638	340	2.320	7.728
Lérida	1.975	985	2.688	3.517	4.023	3.980	3.000	1.850	2.331	2.135	3.960	4.380	34.824
Madrid	-	-	-	-	-	-	-	-	-	-	100	-	100
Málaga	2.020	400	1.190	2.100	1.450	400	440	-	50	1.036	3.630	7.147	19.863
Murcia	700	665	230	1.980	1.480	1.050	430	250	960	805	810	700	10.060
Navarra	-	-	-	-	300	300	-	700	-	350	-	-	1.650
Rioja, La	-	-	-	-	80	200	150	-	100	350	-	280	1.160
Salamanca	540	400	2.950	3.150	2.675	2.130	1.950	1.800	1.950	483	22	1.775	19.825
Sevilla	350	620	-	190	150	-	150	-	200	310	140	370	2.480
Soria	200	610	610	700	460	300	-	300	190	250	250	-	3.870
Tarragona	250	-	189	421	491	428	51	150	181	470	710	975	4.316
Teruel	1.542	650	2.465	2.900	2.028	3.575	3.200	1.450	2.565	2.830	2.900	1.480	27.585
Toledo	2.600	250	1.300	267	950	1.300	1.850	1.100	600	1.460	1.535	1.500	14.712
Valencia	110	-	-	-	-	250	100	-	-	-	-	400	860
Zaragoza	1.080	430	2.880	2.540	4.450	2.670	2.830	1.880	1.780	2.945	1.340	630	25.455
Total	37.725	16.410	48.336	51.881	56.207	50.622	37.509	26.584	37.101	41.232	45.074	66.152	514.833

Bestiar porquí - Ganado porcino													
Barcelona	1.009	727	912	599	1.160	1.313	1.007	340	1.462	727	882	1.578	11.716
Huesca	760	1.070	1.700	1.375	656	948	703	110	300	1.020	1.460	2.745	12.847
Lérida	751	897	970	720	920	1.040	548	640	1.140	1.473	2.186	2.067	13.352
Tarragona	1.413	1.130	1.320	1.435	1.080	1.122	1.011	1.209	1.313	1.323	1.655	1.292	15.303
Zaragoza	-	-	-	-	-	-	110	-	-	-	-	200	310
Total	3.933	3.824	4.902	4.129	3.816	4.423	3.379	2.299	4.215	4.543	6.183	7.882	53.528



2.2. Procedencia del peix, per mesos i regions pesqueres, en quilos  
 2.2. Procedencia del pescado, por meses y regiones pesqueras, en kilos

Localidad y región pesquera	Enero	Febrero	Marzo	Abril	Mayo	Junio	Julio	Agosto	Septiembre	Octubre	Noviembre	Diciembre	Total
Bermecó .....	19.400	11.400	27.000	46.690	9.000	46.700	49.909	13.839	2.700	11.750	111.224	16.704	366.316
Ondárroa .....	240.908	399.800	494.908	505.727	527.200	588.100	601.511	429.633	486.100	477.244	450.712	444.373	5.646.216
San Sebastián .....	207.878	242.500	434.978	387.179	478.300	452.300	430.926	297.358	429.200	306.165	255.476	273.496	4.195.756
Región Cantábrica <sup>(1)</sup> .....	468.186	653.700	956.886	939.596	1.014.500	1.087.100	1.082.346	740.830	918.000	795.159	817.412	734.573	10.208.288
La Coruña .....	500.112	550.300	712.338	717.743	640.300	612.800	530.442	334.165	446.300	421.424	458.947	496.576	6.421.447
Marín .....	1.500	8.700	7.300	3.700	400	-	2.050	3.872	400	9.847	4.305	20.278	62.352
Pontevedra .....	828.140	683.000	797.692	858.194	718.000	734.900	837.796	676.597	619.500	614.258	752.364	981.986	9.102.427
Vigo .....	395.082	402.600	467.782	373.426	404.100	397.200	331.234	307.156	476.600	299.564	275.380	348.757	4.478.881
Región Noroeste <sup>(2)</sup> .....	1.724.834	1.644.600	1.985.112	1.953.063	1.762.800	1.744.900	1.701.522	1.321.790	1.542.800	1.345.093	1.490.996	1.847.597	20.065.107
Cádiz .....	94.995	88.200	87.475	57.136	59.300	49.200	39.917	39.332	64.500	74.922	49.728	49.889	754.594
Huelva .....	146.163	138.400	145.350	151.482	137.600	221.100	141.295	92.843	111.700	133.671	104.673	159.612	1.683.889
Región Sudaatlántica <sup>(3)</sup> .....	241.158	226.600	232.825	208.618	196.900	270.300	181.212	132.175	176.200	208.593	154.401	209.501	2.438.483
Algeciras .....	27.516	54.600	35.995	13.292	1.200	1.400	-	3.000	3.700	14.000	-	-	154.703
Almería .....	82.295	92.200	69.187	50.663	48.200	70.600	52.603	60.882	67.400	151.014	169.634	194.427	1.109.105
Málaga .....	-	-	-	270	-	-	-	-	-	-	-	-	270
Región Sudmediterránea <sup>(4)</sup> .....	109.811	146.800	105.182	64.225	49.400	72.000	52.603	63.882	71.100	165.014	169.634	194.427	1.264.078
Alicante .....	-	-	-	280	-	-	18.639	2.180	-	-	9.580	11.990	42.669
Murcia .....	-	1.800	-	-	-	-	-	-	-	-	-	-	1.800
Región Levante <sup>(5)</sup> .....	-	1.800	-	280	-	-	18.639	2.180	-	-	9.580	11.990	44.469
Ametlla de Mar .....	75.747	71.900	72.290	71.285	97.500	159.200	153.023	122.662	135.600	67.649	53.279	77.503	1.157.638
Barcelona .....	378.040	434.039	692.999	769.227	1.245.405	826.183	611.908	93.596	350.357	350.891	672.823	352.278	6.777.746
Blañes .....	156.222	143.000	116.666	146.387	121.200	123.500	151.281	101.581	132.700	158.954	184.206	110.072	1.645.769
Calella .....	8.760	10.857	9.840	20.185	3.000	-	2.940	-	-	-	9.368	12.110	77.060
Cambriís .....	28.643	13.249	8.017	17.791	9.421	5.100	8.119	7.628	8.400	6.480	10.023	13.294	136.165
Castelló de la Plana .....	176.046	200.400	174.362	130.734	147.000	201.100	124.536	112.580	201.800	236.764	205.738	185.424	2.096.484
L'Escola .....	28.050	29.100	25.100	32.150	39.600	29.700	40.080	27.170	56.500	67.675	66.570	75.432	517.127
Palamós .....	142.519	155.800	134.340	92.050	179.700	150.100	119.998	100.911	166.600	118.679	92.102	56.249	1.509.048
Roses .....	138.139	124.000	119.442	127.361	178.500	142.200	161.654	129.589	168.900	188.625	180.431	129.883	1.788.724
Sant Carles de la Ràpita .....	78.524	104.600	95.567	79.125	68.800	61.800	49.813	49.132	61.700	73.828	80.243	92.880	896.012
Tarragona .....	79.415	77.195	86.290	116.861	92.800	61.600	67.741	74.844	111.600	55.610	77.309	84.538	985.803
Vilanova i la Geltrú .....	4.093	5.500	4.700	10.430	8.600	10.600	14.142	20.620	33.200	9.448	36.156	14.914	172.403
Vinaròs .....	8.888	10.700	6.300	17.522	11.900	8.300	12.643	10.432	9.700	17.941	18.777	25.330	158.433
Región Tramontana <sup>(6)</sup> .....	1.305.866	1.387.540	1.552.783	1.637.238	2.205.226	1.779.383	1.521.728	850.745	1.437.057	1.354.044	1.687.025	1.229.907	17.948.542
Región Canaria .....	750	800	6.000	5.967	8.700	7.000	1.600	200	2.400	3.700	200	300	37.617



**Procedencia del peix, per mesos i regions pesqueres, en quilos**  
**Procedencia del pescado, por meses y regiones pesqueras, en kilos**

Localidad y región pesquera	Enero	Febrero	Marzo	Abril	Mayo	Junio	Julio	Agosto	Septiembre	Octubre	Noviembre	Diciembre	Total
<b>Extranjero:</b>													
Dinamarca .....	224.100	240.600	221.100	145.236	79.100	90.700	79.600	76.924	126.300	138.960	101.254	166.405	1.690.279
Escocia .....	33.820	43.700	59.100	45.905	84.800	107.100	82.660	44.848	77.000	123.480	81.870	72.030	856.313
Francia .....	92.745	131.200	72.500	113.951	197.400	208.400	233.394	162.027	308.900	282.341	278.846	329.839	2.411.543
Holanda .....	—	—	—	—	—	—	—	—	900	—	—	—	900
Italia .....	505.356	415.300	415.949	413.033	443.800	105.800	323.707	290.997	301.900	301.721	279.532	379.180	4.176.275
Túnez .....	—	—	—	—	1.300	800	—	—	—	2.500	—	600	5.200
<b>Total extranjero .....</b>	<b>859.161</b>	<b>833.000</b>	<b>768.649</b>	<b>718.125</b>	<b>806.400</b>	<b>512.800</b>	<b>719.761</b>	<b>575.636</b>	<b>815.000</b>	<b>849.002</b>	<b>748.302</b>	<b>952.314</b>	<b>9.158.150</b>
<b>Procedencias diversas .....</b>	<b>210.579</b>	<b>207.960</b>	<b>179.348</b>	<b>217.313</b>	<b>206.147</b>	<b>177.663</b>	<b>156.435</b>	<b>155.967</b>	<b>196.500</b>	<b>215.642</b>	<b>211.088</b>	<b>197.884</b>	<b>2.332.526</b>
<b>Pescado congelado .....</b>	<b>1.823.745</b>	<b>1.538.401</b>	<b>1.804.402</b>	<b>1.721.014</b>	<b>1.693.979</b>	<b>1.601.437</b>	<b>1.756.629</b>	<b>1.382.985</b>	<b>1.564.836</b>	<b>1.664.343</b>	<b>1.523.715</b>	<b>1.957.097</b>	<b>20.032.583</b>
<b>Total Entradas .....</b>	<b>6.744.090</b>	<b>6.643.551</b>	<b>7.593.887</b>	<b>7.466.439</b>	<b>7.947.752</b>	<b>7.255.183</b>	<b>7.192.775</b>	<b>5.237.090</b>	<b>6.724.293</b>	<b>6.600.790</b>	<b>6.812.353</b>	<b>7.335.590</b>	<b>83.553.793</b>
<b>Decomisos .....</b>	<b>26.774</b>	<b>27.517</b>	<b>20.388</b>	<b>32.076</b>	<b>46.321</b>	<b>51.517</b>	<b>48.403</b>	<b>19.486</b>	<b>12.735</b>	<b>21.056</b>	<b>20.213</b>	<b>84.113</b>	<b>410.599</b>
<b>Total Ventas .....</b>	<b>6.717.316</b>	<b>6.616.034</b>	<b>7.573.499</b>	<b>7.434.363</b>	<b>7.901.431</b>	<b>7.203.666</b>	<b>7.144.372</b>	<b>5.217.604</b>	<b>6.711.558</b>	<b>6.579.734</b>	<b>6.792.140</b>	<b>7.251.477</b>	<b>83.143.194</b>
<b>Ventas en el Mercado Central .....</b>	<b>6.339.276</b>	<b>6.181.995</b>	<b>6.880.500</b>	<b>6.665.136</b>	<b>6.656.026</b>	<b>6.377.483</b>	<b>6.532.464</b>	<b>5.124.008</b>	<b>6.361.201</b>	<b>6.228.843</b>	<b>6.119.317</b>	<b>6.899.199</b>	<b>76.365.448</b>
<b>Ventas en la «Banqueta» .....</b>	<b>378.040</b>	<b>434.039</b>	<b>692.999</b>	<b>769.227</b>	<b>1.245.405</b>	<b>826.183</b>	<b>611.908</b>	<b>93.596</b>	<b>350.357</b>	<b>350.891</b>	<b>672.823</b>	<b>352.278</b>	<b>6.777.746</b>
<b>Total ventas .....</b>	<b>6.717.316</b>	<b>6.616.034</b>	<b>7.573.499</b>	<b>7.434.363</b>	<b>7.901.431</b>	<b>7.203.666</b>	<b>7.144.372</b>	<b>5.217.604</b>	<b>6.711.558</b>	<b>6.579.734</b>	<b>6.792.140</b>	<b>7.251.477</b>	<b>83.143.194</b>

- (1) Comprende desde el río Bidassoa hasta el río Eo (Punta Rumelès)
- (2) Comprende desde el río Eo (Punta Rumelès) hasta el río Miño
- (3) Comprende desde el río Guadiana hasta Torre Guadalupe (Estrecho)
- (4) Comprende desde Torre Guadalupe hasta el cabo de Gata
- (5) Comprende desde el cabo de Gata hasta el cabo de San Antonio
- (6) Comprende desde el cabo de San Antonio hasta la frontera francesa (cabo Cerbère)

**2.3. Procedencia de la llet fresca, per mesos i localitats lleteres, en litres**  
**2.3. Procedencia de la leche fresca, por meses y localidades lecheras, en litros**

Provincia y localidad	Enero	Febrero	Marzo	Abril	Mayo	Junio	Julio	Agosto	Septiembre	Octubre	Noviembre	Diciembre	Total
<b>Barcelona</b>													
Barcelona .....	—	—	43.408	47.200	—	22.738	24.500	—	1.259.140	1.251.110	1.336.900	1.329.840	137.846
Vic .....	690.875	1.059.295	1.272.825	1.300.665	1.412.360	1.478.180	1.229.795	992.660	—	—	—	—	14.613.645
<b>Gerona</b>													
Figueras .....	884.525	1.167.105	1.289.560	1.385.000	1.252.780	1.422.500	1.337.000	1.265.860	1.274.025	1.247.200	1.119.500	1.307.965	14.953.020
Puigcerdà-Ribas .....	289.335	311.685	430.710	315.650	287.550	340.355	325.750	352.100	478.855	417.925	466.895	325.265	4.342.075
Vidretas .....	—	73.613	67.220	—	—	38.890	30.628	58.444	44.883	62.414	—	145.337	521.429
<b>Lérida</b>													
Sort .....	24.470	26.670	41.330	—	49.630	—	—	—	64.185	47.170	15.660	—	269.115
<b>Diversas procedencias .....</b>	<b>153.595</b>	<b>599.783</b>	<b>590.332</b>	<b>249.742</b>	<b>258.484</b>	<b>220.639</b>	<b>—</b>	<b>41.737</b>	<b>136.880</b>	<b>245.894</b>	<b>596.643</b>	<b>54.859</b>	<b>3.148.588</b>
<b>Total .....</b>	<b>2.042.800</b>	<b>3.238.151</b>	<b>3.735.385</b>	<b>3.298.257</b>	<b>3.260.804</b>	<b>3.523.302</b>	<b>2.947.673</b>	<b>2.710.801</b>	<b>3.257.968</b>	<b>3.271.713</b>	<b>3.535.598</b>	<b>3.163.266</b>	<b>37.985.718</b>

VI. CONSUM Y PREU  
VI. CONSUMO Y PRECIO



## 3. PREU D'ARTICLES ALIMENTARIS

## 3. PRECIO DE ARTÍCULOS ALIMENTICIOS

## 3.1. Preus mitjans de la carn a l'escorxador, segons mesos i classes, per quilo

## 3.1. Precios medios de la carne en el matadero, según meses y clases, por kilo

Clase	Enero*	Febrero*	Marzo	Abril	Mayo	Junio	Julio	Agosto	Septiembre*	Octubre	Noviembre	Diciembre	Promedio anual
<i>Vacuno:</i>													
Ternera de 1. <sup>a</sup> .....	-	-	398	383	380	383	393	398	-	408	410	409	396
Ternera de 2. <sup>a</sup> .....	-	-	365	362	360	362	370	375	-	385	390	390	373
Ternera de 3. <sup>a</sup> .....	-	-	333	336	335	337	348	355	-	365	365	365	349
Menor extra .....	-	-	246	255	245	242	235	235	-	223	245	248	242
Menor 1. <sup>a</sup> .....	-	-	221	230	220	217	210	210	-	210	225	228	219
Menor 2. <sup>a</sup> .....	-	-	196	205	193	192	190	190	-	190	208	209	197
Vaca .....	-	-	160	165	155	152	145	145	-	145	145	145	150
Toro .....	-	-	238	254	250	248	250	255	-	255	260	260	252
<i>Lanar y cabrío:</i>													
Lechal de 5 a 8 kg .....	-	-	589	590	590	590	590	625	-	725	-	-	614
Aragonés, manchego, merino .....	-	-	454	458	455	475	475	533	-	628	595	580	517
Canal de 14 a 18 kg .....	-	-	370	385	355	390	390	458	-	564	545	520	442
Cabruto lechal .....	-	-	656	679	713	771	800	850	-	872	775	813	770

\* No se dispone de datos

## 3.2. Preus dominants al detall als mercats zonals, segons mes i classe de carn, per quilo

## 3.2. Precios dominantes al detalle en los mercados zonales, según mes y clase de carne, por kilo

Clases de carne	Enero	Febrero	Marzo	Abril	Mayo	Junio	Julio	Agosto	Septiembre	Octubre	Noviembre	Diciembre	Promedio anual
<i>Ternera:</i>													
Clase 1. <sup>a</sup> A .....	760	760	798	798	798	798	798	798	819	819	819	819	799
Clase 1. <sup>a</sup> B .....	580	580	648	648	648	648	648	648	655	665	665	665	642
Clase 2. <sup>a</sup> .....	427	427	485	485	485	485	485	485	498	498	498	498	480
Clase 3. <sup>a</sup> .....	212	212	212	212	212	212	212	212	220	230	230	230	217
<i>Vacuno menor:</i>													
Clase 1. <sup>a</sup> .....	460	535	535	535	535	535	535	535	557	557	557	557	536
Clase 2. <sup>a</sup> .....	269	282	282	282	485	485	485	485	271	271	271	271	345
Clase 3. <sup>a</sup> .....	147	120	120	120	120	120	120	120	120	120	120	120	122
<i>Cordero lechal:</i>													
Costilla .....	900	900	825	835	835	835	839	839	1.000	1.000	1.000	1.000	901
Riñonada y chuleta de pierna .....	850	850	800	800	800	800	800	800	950	950	950	950	858
Pierna entera .....	700	700	600	600	630	630	630	630	750	750	750	750	677
Paletilla sin cuello .....	650	620	550	550	550	550	550	550	670	670	670	670	604
Paletilla, pecho y cuello .....	250	250	200	200	200	200	200	200	300	300	300	300	242
<i>Cabruto lechal:</i>													
Enrasado .....	1.000	850	750	650	800	830	830	830	1.000	1.000	1.000	1.000	878
<i>Porcino:</i>													
Carne magra .....	335	345	345	340	355	365	365	365	365	365	365	360	356
Salchichas 1. <sup>a</sup> .....	315	290	345	340	345	350	350	350	460	460	390	390	365
Salchichas .....	280	245	250	250	270	280	280	280	325	340	310	310	285
Tocino graso .....	-	-	-	-	-	-	-	-	-	-	-	-	-
Tocino entreverado .....	200	220	230	235	240	260	260	260	275	275	275	280	251
Manteca fundida .....	100	120	120	120	135	160	160	160	165	145	150	155	141
Costilla .....	155	175	180	180	185	195	195	195	220	220	200	210	193
Butifarra negra .....	190	230	240	230	260	275	275	275	250	270	280	290	253
Sesos, unidad .....	70	75	80	80	80	85	85	85	70	75	80	80	79



3.3. Peix: preus dominants al major, per quilo  
3.3. Pescado: precios dominantes al mayor, por kilo

Especies	Enero	Febrero	Marzo	Abril	Mayo	Junio	Julio	Agosto	Septiembre	Octubre	Noviembre	Diciembre	Promedio anual
Almejas .....	1.525	1.825	1.600	1.600	1.600	1.688	1.025	1.800	1.150	1.250	1.250	1.700	1.501
Angulas .....	4.500	4.600	3.750	3.625	3.950	4.250	4.150	4.200	4.250	-	4.300	4.500	4.189
Angulas congeladas .....	3.375	2.800	3.500	3.400	3.250	3.250	-	-	-	4.300	-	-	3.411
Atún .....	375	440	350	325	350	385	400	325	350	310	300	440	363
Atún costa .....	-	-	-	325	370	350	410	400	280	165	180	-	310
Atún Norte .....	425	350	420	275	325	400	375	375	250	290	290	365	345
Bacalao .....	275	230	230	235	250	300	265	225	265	230	285	390	265
Bacalao fogoneros .....	120	125	120	100	85	145	125	125	165	120	130	115	123
Besugo .....	590	550	470	475	625	475	400	500	380	575	325	1.100	539
Bigaros .....	205	225	225	235	265	275	260	190	225	260	190	275	236
Biret .....	115	75	80	120	80	90	67	85	115	110	135	115	99
Boga costa .....	45	50	60	55	30	35	40	57	33	63	43	40	46
Boga Norte .....	28	25	35	40	-	-	-	35	-	40	-	28	33
Bonito costa .....	295	300	360	290	250	325	275	275	300	230	250	275	285
Bonito Norte .....	315	-	-	-	-	-	340	100	250	180	190	-	229
Boquerón congelado .....	120	90	80	95	120	120	98	115	105	107	100	128	107
Boquerón .....	93	120	115	115	105	105	95	85	140	110	190	120	116
Boquerón costa .....	140	170	150	145	165	160	150	140	170	150	145	163	154
Brujas .....	500	475	525	550	470	575	425	725	415	-	465	-	513
Burros .....	335	90	300	320	230	195	300	250	300	205	195	215	245
Caballa costa .....	110	95	90	80	85	80	80	120	155	87	93	100	98
Caballa Norte .....	65	65	75	45	53	65	40	70	95	60	60	75	64
Calamares congelados .....	345	315	365	410	363	382	375	400	463	440	420	490	397
Calamares costa .....	700	650	700	700	800	950	725	800	750	650	675	960	755
Calamares Norte .....	350	550	550	550	650	750	700	500	575	500	475	625	565
Calamares Sur .....	450	525	375	595	625	593	475	413	450	440	475	550	497
Camarón .....	3.050	2.850	2.800	515	-	-	525	-	-	1.285	1.200	3.050	1.909
Cangrejo .....	140	110	160	150	120	180	90	135	155	100	170	163	139
Caracoles .....	325	275	335	250	238	300	275	240	463	230	215	295	287
Castaños .....	185	190	200	-	180	-	-	240	265	215	-	-	211
Centollos .....	573	735	700	765	763	735	675	675	-	800	700	675	709
Congrio costa .....	215	185	200	195	180	180	150	200	190	180	155	200	186
Congrio Norte .....	200	275	200	155	200	140	112	50	180	123	125	125	157
Corvina Canarias .....	-	-	-	-	-	-	-	-	-	-	200	250	225
Corvina costa .....	300	450	-	550	300	-	-	-	-	-	650	850	517
Corvina Norte .....	430	-	-	-	-	-	-	400	600	425	240	325	403
Cherna .....	-	450	525	350	600	600	-	700	-	550	-	475	531
Dentón .....	600	575	550	-	-	-	400	-	-	500	500	875	571
Dorada .....	750	850	860	1.025	1.050	625	1.100	700	1.000	900	575	980	868
Cigalas costa .....	3.050	2.300	2.350	2.750	2.300	2.400	1.650	2.750	2.250	2.500	2.650	3.000	2.496
Cigalas .....	1.700	1.200	1.100	1.125	1.200	1.175	1.103	1.075	1.450	1.650	1.650	1.680	1.342
Cigalas congeladas .....	850	850	900	850	900	925	900	900	933	970	875	1.100	913
Fanecas costa .....	275	275	250	300	275	320	246	238	225	275	250	325	271
Fanecas Norte .....	140	100	125	150	345	150	120	180	100	120	100	195	152
Galera .....	160	190	200	275	270	210	185	175	150	225	205	225	206
Gallos .....	410	365	350	300	330	375	300	300	330	385	375	475	358
Gambas costa .....	2.650	2.600	2.350	2.350	2.800	2.650	1.900	2.500	2.800	2.300	2.400	2.750	2.504
Gambas saladas .....	600	600	650	625	750	650	580	580	600	525	650	900	643
Gambas Sur .....	2.100	1.600	1.925	1.900	1.750	2.750	1.625	1.700	1.800	1.350	1.650	1.800	1.829
Gambas congeladas .....	850	895	845	750	800	975	775	775	850	813	863	938	844
Jibia congelada .....	285	280	280	285	290	290	290	290	290	280	300	400	297
Jibia costa .....	695	550	600	700	650	775	700	800	425	624	625	700	654
Jibia Norte .....	400	325	225	300	318	360	550	450	500	400	425	425	390
Jibia Sur .....	450	350	350	375	350	450	450	475	425	500	400	400	415
Jurel costa .....	115	105	105	100	80	105	93	105	110	160	110	112	108
Jurel Norte .....	75	70	60	68	55	55	55	50	70	75	60	80	64



## ESTADÍSTICA MUNICIPAL

Peix: preus dominants al major, per quilo

Pescado: precios dominantes al mayor, por kilo

Especies	Enero	Febrero	Marzo	Abril	Mayo	Junio	Julio	Agosto	Septiembre	Octubre	Noviembre	Diciembre	Promedio anual
Langostas vivas .....	2.850	2.750	2.750	2.750	2.550	2.500	2.200	2.455	2.575	2.700	2.750	3.250	2.673
Langostinos costa .....	3.500	3.550	2.800	2.450	3.250	2.450	2.250	2.750	3.300	3.200	2.600	4.750	3.071
Langostinos congelados .....	1.150	1.125	1.200	1.100	1.100	1.140	1.140	950	1.200	1.100	1.050	1.200	1.121
Lenguados costa .....	1.050	975	1.050	1.100	1.150	1.200	1.150	1.150	1.200	1.100	850	1.450	1.118
Lenguados .....	1.075	850	800	900	815	900	1.050	800	850	920	850	1.200	918
Lenguados congelados .....	545	545	515	550	520	513	535	560	510	560	500	535	532
Lubina costa .....	1.075	950	975	1.150	1.350	1.350	1.275	1.350	1.250	1.300	850	1.300	1.181
Lubina Norte .....	763	725	850	850	1.250	900	1.085	1.000	1.125	1.075	650	850	927
Lluerna .....	338	375	325	500	425	450	-	-	150	150	380	600	369
Mabra .....	400	375	450	450	400	400	400	350	425	375	325	450	400
Maira costa .....	170	160	145	135	120	145	125	160	190	200	200	185	161
Maira Norte .....	85	85	95	78	75	75	95	95	140	117	120	132	99
Marrajo .....	400	425	450	450	425	415	400	385	400	400	385	450	415
Mejillón depurado .....	45	42	40	40	40	40	45	58	57	52	52	52	47
Mejillón roca .....	62	-	-	72	68	73	72	-	-	-	-	-	69
Merluza palangre costa .....	1.800	-	675	925	775	750	575	-	1.000	-	800	1.500	978
Merluza palangre Norte .....	1.550	675	650	575	490	525	550	600	725	850	685	1.350	769
Merluza palangre Sur .....	700	550	625	-	-	510	-	-	-	-	550	1.075	668
Merluza Norte corriente .....	1.050	550	500	530	420	440	525	575	600	650	650	950	620
Merluza Sur blanca .....	650	430	525	-	-	-	-	-	-	550	375	750	547
Merluza Sur negra .....	575	290	210	-	-	-	-	-	-	-	165	175	283
Merluza congelada s/c .....	225	250	245	217	220	217	230	257	220	207	225	240	229
Filete merluza cong. ....	255	255	250	238	233	230	233	223	240	235	210	213	235
Maruca rosada s/c .....	285	300	295	280	293	290	325	310	285	312	235	285	291
Filete maruca rosada cong. ....	255	270	290	290	250	285	310	245	240	240	260	240	265
Mero .....	750	750	850	1.000	900	775	1.075	1.100	1.100	1.075	1.050	-	948
Nécoras .....	-	-	-	-	-	-	-	-	-	-	550	785	668
Ostras (cajas de 100) .....	5.200	4.750	4.750	4.150	4.350	4.350	4.750	4.850	4.350	4.250	4.500	5.000	4.604
Pagel .....	450	500	475	550	550	500	475	525	468	530	500	525	504
Pargo .....	475	450	525	-	405	425	-	475	450	410	215	438	427
Pelayas .....	425	450	475	450	475	450	450	425	475	500	425	500	458
Percebes .....	1.000	1.300	1.300	750	1.150	1.600	700	1.650	1.650	1.200	600	750	1.138
Pescadilla costa .....	1.275	675	575	575	600	575	505	575	612	625	575	1.050	685
Pescadilla Norte grande .....	775	565	480	485	400	405	460	500	550	606	510	950	557
Pescadilla Norte pequeña .....	750	450	450	400	400	355	365	410	500	515	413	850	488
Pescadilla Sur blanca .....	750	385	440	-	300	-	-	250	350	480	325	350	403
Pescadilla Sur negra .....	273	215	200	200	175	165	405	135	190	225	175	195	213
Pescadilla congelada s/c .....	178	160	160	157	175	143	153	150	160	140	153	125	155
Pulpos .....	3.000	2.550	2.450	2.350	2.200	2.213	1.500	2.450	1.400	750	-	6.500	2.488
Pulpos costa .....	210	185	325	145	275	435	525	425	400	445	415	375	347
Pulpos .....	170	140	115	140	98	95	235	115	150	265	160	215	158
Pulpos congelados .....	235	215	307	240	195	190	195	195	180	195	238	225	218
Raballa .....	600	525	525	550	500	575	525	485	538	526	475	600	535
Rape costa .....	425	365	390	400	325	340	310	280	325	320	455	425	363
Rape Norte .....	465	325	365	325	350	310	330	290	375	400	385	475	366
Rape Sur .....	400	315	350	275	365	335	175	375	365	425	345	500	352
Rape colas .....	790	540	540	615	540	580	525	575	600	645	650	950	629
Rape congelado .....	375	395	360	500	395	340	350	385	390	343	417	500	396
Raya .....	100	130	120	190	200	-	-	-	-	200	125	-	152
Rémols .....	975	675	1.100	750	800	700	775	-	750	1.200	700	850	843
Rodaballo .....	1.150	1.000	1.000	875	875	900	775	1.100	1.125	900	825	900	952
Rosellona .....	245	180	210	200	145	210	240	190	200	183	200	230	203
Salmonetes costa .....	850	700	725	775	750	750	700	700	650	575	625	790	715
Salmonetes .....	650	425	-	750	475	800	-	-	-	525	350	250	528
Sardinas costa .....	110	80	110	85	93	90	90	80	80	72	85	110	90
Sardinas .....	73	60	60	65	100	60	55	50	65	67	65	100	68
Tallarina .....	400	435	350	355	313	325	345	330	340	325	330	387	353
Truchas .....	300	265	290	240	270	240	275	270	275	290	440	240	283



3.4. Frutes

3.4. Frutas

Preus dominants al major, per quilo  
Precios dominantes al mayor, por kilo

Especies	Enero	Febrero	Marzo	Abril	Mayo	Junio	Julio	Agosto	Septiembre	Octubre	Noviembre	Diciembre	Promedio anual
Aguacates .....	130	137	160	188	213	224	257	331	275	202	122	136	198
Albaricoques .....	-	-	-	-	134	60	74	-	-	-	-	-	89
Castañas .....	-	-	-	-	-	-	-	-	104	83	49	45	70
Cerezas. Región .....	-	-	-	-	-	131	-	-	-	-	-	-	131
Cerezas. Provincia .....	-	-	-	192	184	-	166	-	-	-	-	-	181
Ciruelas (variedades) .....	-	-	-	-	-	105	72	65	60	68	55	-	71
Chirimoyas .....	110	128	203	281	-	-	-	-	308	185	100	128	180
Fresas .....	1.050	916	971	943	820	786	986	1.048	1.226	1.203	1.345	1.584	1.073
Fresones .....	375	233	242	180	108	85	92	273	168	292	350	447	237
Granadas .....	65	-	-	-	-	-	-	-	70	45	66	90	67
Higos tiernos .....	-	-	-	-	-	251	254	93	88	104	111	-	150
Limones .....	44	35	31	30	30	30	28	26	26	28	32	30	31
Mandarinas .....	30	25	26	39	-	-	-	-	88	70	33	30	43
Mandarinas clementinas .....	60	70	85	-	-	-	-	-	-	103	71	59	75
Manzanas .....	38	36	36	36	49	63	64	58	41	31	35	35	44
Melocotones. Región .....	-	-	-	-	-	-	-	-	-	99	-	-	99
Melocotones. Provincia .....	-	-	-	-	166	116	107	48	60	-	94	-	99
Melones .....	90	58	237	183	92	78	77	53	42	50	50	61	89
Membrillos .....	-	-	-	-	-	-	-	-	51	45	45	45	47
Naranjas .....	36	36	39	43	60	73	88	97	110	92	48	44	64
Nísperos .....	-	-	147	125	93	82	165	-	-	-	-	-	122
Palosantos .....	-	-	-	-	-	-	-	-	88	65	60	56	67
Peras (variedades) .....	85	62	62	67	88	99	92	51	45	55	78	84	72
Piña americana .....	137	133	125	120	112	114	154	181	176	165	130	154	142
Plátanos .....	82	78	72	81	83	90	91	85	86	89	103	97	86
Pomelos .....	40	35	39	40	43	50	60	100	64	61	55	45	53
Sandías .....	-	-	135	97	51	41	33	28	22	-	-	-	58
Uvas (variedades) .....	131	121	96	80	-	200	104	55	52	54	75	75	95



3.5. Verdures i hortalisses

3.5. Verduras y hortalizas

Preus dominants al major, per quilo

Precios dominantes al mayor, por kilo

Artículos	Enero	Febrero	Marzo	Abril	Mayo	Junio	Julio	Agosto	Septiembre	Octubre	Noviembre	Diciembre	Promedio anual
Acelgas .....	13	14	16	19	29	25	20	26	33	18	18	17	21
Ajos secos .....	381	400	400	400	400	175	107	100	107	117	181	180	246
Ajos secos-ristra .....	1.000	900	900	900	900	300	600	600	600	600	600	600	708
Alcachofas .....	70	78	56	45	39	36	-	-	96	100	63	86	67
Batatas .....	-	-	-	-	-	-	-	-	28	25	18	17	22
Berenjenas .....	83	116	95	63	57	48	30	26	31	38	68	108	64
Calabacines .....	40	63	73	72	58	24	25	35	48	37	41	54	48
Calabazas .....	15	12	12	14	33	41	43	24	19	18	15	15	22
Cebollas secas .....	15	13	15	-	25	16	-	11	14	15	16	-	16
Cebollas provincias .....	-	-	-	20	-	-	11	-	-	-	-	18	19
Coles de Bruselas .....	40	44	45	55	-	-	-	-	-	68	40	43	48
Coles puchero .....	15	15	15	15	23	31	36	41	49	46	25	25	28
Coliflor .....	36	39	41	54	57	47	-	-	54	58	40	45	47
Chiribías .....	-	-	-	-	-	-	-	-	-	34	28	27	30
Espinacas .....	38	22	26	36	40	38	40	-	51	42	40	40	38
Guindillas .....	-	-	-	-	-	101	53	34	34	-	-	-	56
Guisantes, Región .....	150	-	-	-	-	83	-	-	-	140	-	173	137
Guisantes, Provincia .....	-	114	130	119	56	-	-	-	-	-	98	-	103
Habas .....	60	57	57	49	34	25	-	-	-	76	64	74	55
Habichuela extra, Región .....	-	-	-	-	441	-	-	-	-	-	-	-	441
Habichuela fina, Provincia .....	325	387	382	317	235	122	164	144	145	117	126	227	224
Habichuela manteca .....	150	214	230	150	78	54	84	93	75	63	66	118	115
Nabos .....	25	18	15	15	23	28	22	40	52	22	25	24	26
Patatas .....	17	17	20	24	40	39	29	23	20	20	21	23	24
Pepinos .....	30	34	50	50	49	27	23	24	37	36	23	30	34
Pimientos verdes .....	68	103	93	71	50	38	49	28	25	35	50	50	55
Pimientos encarnados .....	75	63	68	139	145	111	85	65	55	56	107	110	90
Setas champiñones .....	120	115	110	109	104	129	121	123	125	122	110	116	117
Setas rovellons .....	520	706	1.192	-	-	-	-	678	468	413	238	335	569
Tomates, Canarias .....	55	65	59	90	89	78	-	-	-	-	-	78	73
Tomates, Provincia .....	33	34	45	82	87	60	27	30	28	51	50	61	49
Zanahorias .....	20	18	18	19	24	27	48	40	34	27	30	29	28
Caracoles .....	345	318	308	299	192	149	181	216	180	229	263	218	242

Preus dominants, per manat

Precios dominantes, por manojo

Ajos tiernos .....	30	32	33	32	35	36	-	-	49	46	41	34	37
Apios .....	30	20	20	22	21	20	20	20	29	30	30	28	24
Cardos .....	16	16	17	-	-	-	-	-	-	35	27	24	23
Cebollas tiernas .....	18	16	15	15	39	24	25	27	32	28	27	24	24
Chiribías .....	24	14	14	17	20	20	20	20	31	-	-	25	21
Espárragos blancos .....	-	-	-	283	-	-	-	-	-	533	-	-	408
Espárragos negros .....	-	541	400	242	200	188	-	-	-	-	-	-	314
Nabos .....	16	13	12	17	24	20	20	34	41	25	20	20	22
Perejil .....	13	10	10	13	12	12	14	12	14	17	13	13	13
Puerros .....	39	27	25	25	26	28	30	30	45	43	37	46	33
Rábanos .....	7	10	12	10	6	7	10	13	8	8	8	9	9
Remolacha .....	16	16	18	18	18	18	17	15	15	14	12	13	16
Zanahoria .....	17	12	12	14	16	16	19	16	16	18	16	15	16

Preus dominants, per unitat

Precios dominantes, por unidad

Escarolas .....	14	13	16	13	-	43	41	37	36	24	18	21	25
Lechugas .....	18	23	32	35	28	15	22	34	32	36	19	31	27
Endivias .....	259	245	229	251	288	354	391	473	625	389	312	265	340



3.6. Preus mínims i màxims mensuals i anual de diversos articles alimentaris, al detall  
3.6. Precios mínimos y máximos mensuales y anual de diversos artículos alimenticios, al por menor

Artículos	Enero		Febrero		Marzo		Abril		Mayo		Junio		Julio		Agosto		Septiembre		Octubre		Noviembre		Diciembre		Annual				
	Mín.	Máx.	Mín.	Máx.	Mín.	Máx.	Mín.	Máx.	Mín.	Máx.	Mín.	Máx.	Mín.	Máx.	Mín.	Máx.	Mín.	Máx.	Mín.	Máx.	Mín.	Máx.	Mín.	Máx.	Mín.	Máx.			
Aceite de oliva .....	150	170	150	170	150	170	150	170	150	170	150	170	150	170	150	170	150	170	150	170	150	170	150	170	150	170	150	190	
Alubias secas blancas .....	85	98	85	98	85	98	85	98	85	98	85	98	85	98	85	98	85	98	85	98	85	98	85	98	85	98	85	118	
Arroz selecto .....	33	41	44	70	44	70	44	70	44	70	44	70	44	70	44	70	44	70	44	70	44	70	44	70	44	70	33	70	
Azúcar .....	-	-	-	-	-	-	-	-	-	-	-	-	-	-	-	-	-	-	-	-	-	-	-	-	-	-	-	-	
Bacalao nacional .....	-	180	250	180	250	180	250	180	250	180	250	180	250	180	250	180	250	180	250	180	250	180	250	180	250	180	250	180	250
Garbanzos extra .....	106	130	106	130	106	130	106	130	106	130	106	130	106	130	106	130	106	130	106	130	106	130	106	130	106	130	106	130	
Huevos granja .....	100	127	100	127	100	127	100	127	100	127	100	127	100	127	100	127	100	127	100	127	100	127	100	127	100	127	100	127	
Jamón en dulce .....	450	550	450	550	450	550	450	550	450	550	450	550	450	550	450	550	450	550	450	550	450	550	450	550	450	550	450	550	
Jamón país sin hueso .....	550	570	550	570	550	570	550	570	550	570	550	570	550	570	550	570	550	570	550	570	550	570	550	570	550	570	550	570	
Leche esterilizada embotellada .....	-	42	-	42	-	42	-	42	-	42	-	42	-	42	-	42	-	42	-	42	-	42	-	42	-	42	-	52	
Leche pasteurizada embotellada .....	-	38	-	38	-	38	-	38	-	38	-	38	-	38	-	38	-	38	-	38	-	38	-	38	-	38	-	48	
Lentejas .....	58	110	58	110	58	110	58	110	58	110	58	110	58	110	58	110	58	110	58	110	58	110	58	110	58	110	58	110	
Pan «Toast» .....	-	45	-	45	-	45	-	45	-	45	-	45	-	45	-	45	-	45	-	45	-	45	-	45	-	45	-	45	
Pasta para sopa .....	100	110	100	110	100	110	100	110	100	110	100	110	100	110	100	110	100	110	100	110	100	110	100	110	100	110	100	120	
Queso tipo manchego .....	575	625	575	625	575	625	575	625	575	625	575	625	575	625	575	625	575	625	575	625	575	625	575	625	575	625	575	625	
Vino embotellado .....	35	50	35	50	35	50	35	50	35	50	35	50	35	50	35	50	35	50	35	50	35	50	35	50	35	50	35	50	



#### 4. CONSUM D'ALTRES PRODUCTES

#### 4. CONSUMO DE OTROS PRODUCTOS

##### 4.1. Consum d'aigua

##### 4.1. Consumo de agua

Año	Agua potable					Consumo privado m <sup>3</sup>	Total m <sup>3</sup>	Agua no potable (agua de pozos para uso industrial) Cifra estimada m <sup>3</sup>	Total general m <sup>3</sup>
	Servicios públicos				Total m <sup>3</sup>				
	Fuentes públicas m <sup>3</sup>	Mercados m <sup>3</sup>	Edificios municipales m <sup>3</sup>	Riego de calles m <sup>3</sup>					
1978	2.193.534	2.061.089	11.341.865	5.276.943	20.873.431	182.115.955	202.989.386	66.000.000	268.989.386
1979	1.722.006	2.132.083	9.261.677	7.668.938	20.784.704	185.843.377	206.628.081	66.000.000	272.628.081
1980	1.667.828	2.045.663	7.539.717	7.954.192	19.207.400	184.503.588	203.710.988	66.000.000	269.710.988
1981	1.804.330	2.148.124	9.364.458	8.299.439	21.616.351	174.729.331	196.345.682	66.000.000	262.345.682
1982:									
1.º trimestre	458.583	526.083	2.130.031	1.836.552	4.951.249	43.667.378	48.618.627	16.500.000	65.118.627
2.º trimestre	418.541	550.978	1.971.734	2.007.522	4.948.775	44.350.697	49.299.472	16.500.000	65.799.472
3.º trimestre	499.813	583.585	2.098.038	2.095.276	5.276.912	44.199.245	49.476.157	16.500.000	65.976.157
4.º trimestre	542.712	559.652	1.979.681	1.919.160	5.001.205	44.355.307	49.356.512	16.500.000	65.856.512
Total	1.919.649	2.220.298	8.179.684	7.858.510	20.178.141	176.572.627	196.750.768	66.000.000	262.750.768

##### 4.2. Consum de gas i electricitat

##### 4.2. Consumo de gas y electricidad

Año	Gas m <sup>3</sup>	Electricidad				Total kWh
		Alumbrado particular, público y usos domésticos kWh	Alumbrado industrial y comercial kWh	Usos industriales kWh	Tracción kWh	
1973	323.182.228	777.104.258	519.548.312	1.508.723.104	69.189.582	2.874.565.256
1974	349.240.428	831.023.541	522.953.737	1.537.961.935	76.971.598	2.968.910.811
1975	348.188.914	844.927.948	501.677.452	1.467.821.667	88.334.636	1.902.761.703
1976	387.321.778	902.652.646	547.513.538	1.550.315.460	93.390.668	3.093.872.312
1977	396.941.211	919.618.163	555.078.316	1.525.409.234	106.500.564	3.106.606.277
1978	440.794.337	941.212.026	554.560.108	1.473.701.678	108.046.426	3.077.520.238
1979	452.029.172	1.049.264.914	599.193.868	1.554.390.863	106.593.678	3.309.443.323
1980	476.512.904	1.067.508.280	598.821.514	1.567.433.221	108.717.345	3.342.480.360
1981	Termias <sup>(1)</sup>					
	1.802.380.204	1.105.342.216	596.598.528	1.508.450.957	103.542.023	3.313.933.724
1982:						
1.º trimestre	639.603.323	331.010.140	174.844.087	372.728.004	24.399.376	902.981.607
2.º trimestre	505.504.987	290.682.944	153.816.790	387.339.770	25.826.677	857.666.181
3.º trimestre	211.111.442	209.957.343	131.709.284	377.564.639	21.638.438	740.869.704
4.º trimestre	344.682.011	237.150.584	158.212.754	376.240.057	25.000.703	796.604.098
Total	1.700.901.763	1.068.801.011	618.582.915	1.513.872.470	96.865.194	3.298.121.590

(1) 4,2 termias = 1 m<sup>3</sup>

##### 4.3. Consum de gas butà-propà

##### 4.3. Consumo de gas butano propano

Años	Consumo doméstico kg	Consumo industrial kg	Consumo tracción kg	Total
1973	67.239.614	2.776.935	7.993.905	78.010.454
1974	70.936.126	2.880.285	10.950.780	84.767.191
1975	62.540.784	2.832.307	13.128.705	78.501.796
1976	62.552.015	1.659.385	16.977.619	81.189.019
1977	58.588.303	3.033.491	20.736.330	82.358.124
1978	59.782.586	6.811.343	22.123.080	88.717.009
1979	57.932.643	7.743.872	19.483.014	85.159.529
1980	60.465.967	6.348.023	21.327.833	88.141.823
1981	52.982.616	5.106.085	19.343.785	77.432.486
1982:				
1.º trimestre	19.507.116	1.468.003	4.490.319	25.465.438
2.º trimestre	8.964.222	926.219	4.388.493	14.278.934
3.º trimestre	5.681.157	964.626	3.892.074	10.537.857
4.º trimestre	15.177.987	1.269.362	4.188.525	20.635.874
Total	49.330.482	4.628.210	16.959.411	70.918.103



5. COMPARACIÓ DEL CONSUM ALIMENTARI AMB L'ANY ANTERIOR  
5. COMPARACIÓN DEL CONSUMO ALIMENTICIO CON EL AÑO ANTERIOR

5.1. Carns  
5.1. Carnes

Especies	Año 1981			Año 1982		
	Consumo total kg	Consumo medio por habitante		Consumo total kg	Consumo medio por habitante	
		Anual kg	Diario kg		Anual kg	Diario kg
Vacuno .....	14.345.184	8,128	0,022	15.389.351	8,738	0,024
Lanar y cabrío .....	6.792.967	3.849	0,011	5.994.663	3,404	0,009
Porcino .....	2.864.826	1.623	0,004	4.013.658	2,279	0,006
Equino .....	105.009	0,060	-	38.294	0,022	-
Total .....	24.107.986	13,659	0,037	25.435.966	14,442	0,039

5.2. Altres productes alimentaris  
5.2. Otros productos alimenticios

Especies	Año 1981			Año 1982		
	Consumo total kg	Consumo medio por habitante		Consumo total kg	Consumo medio por habitante	
		Anual kg	Diario kg		Anual kg	Diario kg
Pescados y mariscos <sup>(1)</sup> .....	77.271.368	43,780	0,120	83.143.194	47,207	0,129
Frutas <sup>(2)</sup> .....	244.261.288	138,392	0,379	266.672.050	151,412	0,415
Verduras y hortalizas <sup>(2)</sup> .....	234.612.458	132,925	0,364	243.794.406	138,422	0,379

(1) Sólo el entrado por el Mercado Central y Banqueta  
(2) Sólo las entradas por el Mercado Central de Frutas y Verduras

6. ÍNDEX DEL COST DE LA VIDA A BARCELONA  
6. ÍNDICE DEL COSTE DE LA VIDA EN BARCELONA

Años	Promedio mensual-anual						Índice general en diciembre de cada año	Aumento durante el año en %
	Alimentación	Vestido	Vivienda	Gastos de casa	Gastos diversos	Índice general		
<b>Base: 1968 = 100</b>								
1973 .....	140,2	158,8	119,4	132,4	151,3	141,1	151,0	15,7
1974 .....	161,7	200,6	127,1	157,5	173,7	163,0	177,2	17,4
1975 .....	188,2	224,4	139,2	180,6	212,5	189,6	201,3	13,6
1976 .....	213,3	278,3	155,9	210,4	268,0	225,0	240,3	19,4

Índex de preus de consum a Barcelona<sup>(1)</sup>  
Índice de precios de consumo en Barcelona

Años	Base: 1976 = 100									Índice general de precios de consumo	Aumento durante el año en %
	Alimentación, bebidas y tabaco	Vestido y calzado	Vivienda	Menaje y servicios para el hogar	Servicios médicos y conservación de la salud	Transportes y comunicaciones	Esparcimiento, deportes, cultura y enseñanza	Otros gastos	Índice general		
1977 .....	120,8	130,5	117,9	126,0	119,6	120,6	133,5	123,7	122,8	134,0	26,4
1978 .....	143,7	163,0	136,3	160,9	146,2	136,8	159,6	149,2	146,6	156,5	16,8
1979 .....	161,1	195,4	160,1	186,7	168,9	162,4	193,4	177,3	170,3	182,2	16,4
1980 .....	177,6	230,7	195,9	209,1	196,9	203,9	212,0	210,4	196,4	209,8	15,1
1981 .....	200,6	254,8	230,0	228,1	235,5	240,5	233,4	238,1	223,3	235,0	12,0
1982 .....	229,2	288,4	258,7	275,0	255,3	270,2	255,8	284,5	254,8	272,2	15,8

(1) Datos publicados en el Boletín del Instituto Nacional de Estadística



COMMISSION OF THE FEDERAL BUREAU OF INVESTIGATION  
UNITED STATES DEPARTMENT OF JUSTICE

Case No. \_\_\_\_\_  
Date \_\_\_\_\_

Re: \_\_\_\_\_

\_\_\_\_\_

\_\_\_\_\_

\_\_\_\_\_

\_\_\_\_\_

\_\_\_\_\_

\_\_\_\_\_

\_\_\_\_\_

\_\_\_\_\_

\_\_\_\_\_

\_\_\_\_\_

\_\_\_\_\_

\_\_\_\_\_

\_\_\_\_\_



# VII

## TREBALL

## TRABAJO

*Fonts:*

- Instituto Nacional de Empleo
- U.O. d'Estadística, Informació i Publicacions.

*Nota:*

Aquest any es torna a incloure en aquest capítol la «Població per Grups Professionals», extreta del cens de Població de 1980.

*Fuentes:*

- Instituto Nacional de Empleo.
- U.O d'Estadística, Informació i Publicacions.

*Nota:*

Este año vuelve a incluirse en este capítulo la «Población por Grupos Profesionales», extraída del censo de Población de 1980.



VII

TRABAJO  
TRABAJO

1	2
3	4
5	6
7	8
9	10
11	12
13	14
15	16
17	18
19	20
21	22
23	24
25	26
27	28
29	30
31	32
33	34
35	36
37	38
39	40
41	42
43	44
45	46
47	48
49	50
51	52
53	54
55	56
57	58
59	60
61	62
63	64
65	66
67	68
69	70
71	72
73	74
75	76
77	78
79	80
81	82
83	84
85	86
87	88
89	90
91	92
93	94
95	96
97	98
99	100



1. OCUPACIÓ  
1. OCUPACIÓN

1.1. Demandes d'ocupació i col·locacions, per sexe i mesos  
1.1. Demandas de empleo y colocaciones, por sexo y meses

Mes	Demandas pendientes a principios de mes			Demandas de empleo			Bajas de demanda por						Demandas pendientes a final de mes		
	Total	Varones	Mujeres	Total	Varones	Mujeres	Colocación			Otras causas			Total	Varones	Mujeres
							Total	Varones	Mujeres	Total	Colocación	Otras			
Enero	76.096	49.141	26.955	13.071	8.490	4.581	1.763	1.089	674	9.036	5.629	3.407	78.368	50.913	27.455
Febrero	78.368	50.913	27.455	12.076	7.654	4.422	2.430	1.397	1.033	7.362	4.603	2.759	80.652	52.567	28.085
Marzo	80.652	52.567	28.085	12.487	7.905	4.582	2.117	1.301	816	8.656	5.432	3.224	82.366	53.739	28.627
Abril	82.366	53.739	28.627	11.615	7.296	4.319	-	-	-	-	-	-	82.527	53.830	28.697
Mayo	82.527	53.830	28.697	10.744	6.686	4.058	1.815	1.127	688	8.479	5.382	3.097	82.977	54.007	28.970
Junio	82.977	54.007	28.970	13.071	7.924	5.147	2.551	1.688	863	9.364	5.784	3.580	84.133	54.459	29.674
Julio	84.133	54.459	29.674	12.166	7.386	4.780	1.041	622	419	9.344	5.614	3.730	85.914	55.609	30.305
Agosto	85.914	55.609	30.305	7.942	4.916	3.026	1.255	744	511	13.496	8.304	5.192	79.105	51.477	27.628
Septiembre	79.105	51.477	27.628	14.332	8.321	6.011	565	340	225	7.747	4.933	2.814	85.125	54.525	30.600
Octubre	85.125	54.525	30.600	16.295	9.700	6.595	1.481	877	604	8.979	5.300	3.679	90.960	58.048	32.912
Noviembre	90.960	58.048	32.912	14.169	8.824	5.345	1.866	1.101	765	9.901	5.845	4.056	93.362	59.926	33.436
Diciembre	93.362	59.926	33.436	11.939	7.568	4.371	1.560	1.058	502	6.274	3.795	2.479	97.467	62.641	34.826
Total	76.096	49.141	26.955	149.907	92.670	57.237	-	-	-	-	-	-	97.467	62.641	34.826

1.2. Demandes d'ocupació, per sexe, edat i mesos  
1.2. Demandas de ocupación, por sexo, edad y meses

Mes	Total general	Varones							Mujeres						
		Total	-20	20-24	25-39	40-44	45-54	55 y más	Total	-20	20-24	25-39	40-44	45-54	55 y más
Enero	13.071	8.490	1.298	1.661	2.824	821	1.207	679	4.581	1.096	1.413	1.427	173	336	136
Febrero	12.076	7.654	1.416	1.511	2.792	466	862	607	4.422	1.043	1.244	1.477	222	305	131
Marzo	12.487	7.905	1.434	1.637	2.651	568	976	639	4.582	1.066	1.410	1.450	234	273	149
Abril	-	7.296	1.367	1.529	2.373	538	933	556	4.319	969	1.325	1.369	230	275	151
Mayo	10.744	6.686	1.299	1.421	2.096	508	890	472	4.058	872	1.240	1.289	227	277	153
Junio	13.071	7.924	1.433	1.599	2.980	454	912	546	5.147	1.137	1.751	1.709	169	248	133
Julio	12.166	7.386	1.305	1.519	2.384	560	1.038	580	4.780	1.119	1.593	1.458	195	263	152
Agosto	7.942	4.916	899	1.023	1.678	340	621	355	3.026	809	964	858	124	196	75
Septiembre	14.332	8.321	2.143	1.810	2.372	496	952	548	6.011	2.105	1.772	1.415	307	285	127
Octubre	16.295	9.700	1.869	2.065	2.983	706	1.206	871	6.595	1.751	2.061	1.853	368	363	199
Noviembre	14.169	8.824	2.102	1.880	2.555	496	1.075	716	5.345	1.613	1.684	1.501	165	236	146
Diciembre	11.939	7.568	1.804	1.730	2.208	466	852	508	4.371	1.393	1.369	1.113	160	226	110
Total		92.670	18.369	19.385	29.896	6.419	11.524	7.077	57.237	14.973	17.826	16.919	2.574	3.283	1.662



## 1.3. Demandes d'ocupació, per grups d'activitat econòmica i mesos

## 1.3. Demandas de ocupación, por grupos de actividad económica y meses

Mes	Total	Agricultura, ganadería, caza, silvicultura y pesca	Energía y agua	Extracción y transformación de minerales no energét. Ind. química	Industria transformadora de metales. Mecánica de precisión	Otras industrias manufactureras	Construcción	Comercio, restauración y hostelería. Reparaciones	Transportes y comunicaciones	Financieras, seguros y servicios prestados	Otros servicios	Sin empleo anterior
Enero .....	13.071	11	18	507	2.553	1.277	1.058	1.725	322	1.277	1.366	2.957
Febrero .....	12.076	13	30	557	1.473	1.555	1.084	1.669	376	1.158	1.244	2.917
Marzo .....	12.487	7	21	485	1.376	1.489	1.079	1.683	332	1.594	1.376	3.095
Abril .....	-	-	-	-	-	-	-	-	-	-	-	-
Mayo .....	10.744	9	20	463	1.047	1.129	1.031	1.561	249	1.328	1.105	2.802
Junio .....	13.071	10	16	390	1.299	1.401	1.209	1.443	279	1.779	1.613	3.632
Julio .....	12.166	2	13	371	1.537	1.309	1.054	1.438	220	1.392	1.548	3.282
Agosto .....	7.942	4	17	224	889	783	917	869	212	1.202	819	2.006
Septiembre .....	14.332	9	17	406	1.438	1.179	1.159	1.525	311	1.502	1.308	5.478
Octubre .....	16.295	9	16	572	2.075	1.909	1.462	2.158	366	1.559	1.588	4.581
Noviembre .....	14.169	11	22	444	1.557	1.601	1.107	1.854	356	1.337	1.358	4.522
Diciembre .....	11.939	12	5	380	1.426	1.432	935	1.518	252	1.104	1.310	3.565
Total .....												

## 1.4. Demandas d'ocupació, per grups professionals i mesos

## 1.4. Demandas de ocupación, por grupos profesionales y meses

Mes	Total	Profesionales, técnicos y asimilados	Directores y funcionarios públicos	Administrativos y asimilados	Comerciantes y vendedores	Trabajadores de los servicios	Agrícolas forestales, pescadores, y cazadores	Obreros no agrícolas y conductores	Peones no clasificados
Enero .....	13.071	1.850	92	3.586	887	1.261	54	3.913	1.428
Febrero .....	12.076	1.626	67	3.342	1.029	1.106	47	3.654	1.205
Marzo .....	12.487	1.581	75	3.337	1.266	1.375	51	3.682	1.120
Abril .....	-	-	-	-	-	-	-	-	-
Mayo .....	10.744	1.481	59	2.842	1.129	1.523	32	2.881	797
Junio .....	13.071	2.393	85	3.465	1.087	1.462	54	3.366	1.159
Julio .....	12.166	2.197	72	3.158	973	1.323	43	3.228	1.172
Agosto .....	7.942	1.270	45	2.000	648	875	37	2.364	703
Septiembre .....	14.332	2.263	69	4.022	1.319	1.579	45	3.722	1.313
Octubre .....	16.295	2.411	110	4.355	1.353	1.821	120	4.561	1.564
Noviembre .....	14.169	1.879	75	3.880	1.349	1.643	81	3.932	1.330
Diciembre .....	11.939	1.630	74	3.212	1.155	1.346	56	3.268	1.198
Total .....									



2. ATUR  
2. PARO

2.1. Atur registrat, per edat, sexe i mesos  
2.1. Paro registrado, por edad, sexo y meses

Mes	Varones							Mujeres							Total general
	Total	Hasta 19 años	20-24	25-39	40-44	45-54	55 y más	Total	Hasta 19 años	20-24	25-39	40-44	45-54	55 i más	
Enero	49.864	7.201	7.663	15.008	4.237	9.395	6.360	27.141	7.042	7.603	7.720	1.136	2.267	1.373	77.005
Febrero	51.513	7.666	7.965	15.484	4.294	9.573	6.531	27.768	7.268	7.727	7.979	1.081	2.320	1.393	79.281
Marzo	52.678	8.020	8.080	15.759	4.340	9.742	6.737	28.311	7.462	7.922	8.121	1.019	2.368	1.419	80.989
Abril	-	-	-	-	-	-	-	-	-	-	-	-	-	-	-
Mayo	52.900	8.333	8.001	15.303	4.463	9.979	6.821	28.649	7.576	7.902	8.162	1.149	2.415	1.445	81.549
Junio	53.355	8.387	8.058	15.392	4.464	10.116	6.938	29.343	7.687	8.203	8.368	1.152	2.457	1.476	82.698
Julio	54.401	8.312	8.072	15.790	4.631	10.464	7.132	29.920	7.753	8.350	8.609	1.173	2.468	1.567	84.321
Agosto	50.298	7.662	7.070	14.647	4.359	9.868	6.692	27.243	7.211	7.382	7.688	1.113	2.374	1.475	77.541
Septiembre	53.327	8.986	7.757	15.165	4.492	10.139	6.788	30.214	8.640	8.173	8.162	1.254	2.473	1.512	83.541
Octubre	56.838	9.640	8.472	16.177	4.761	10.632	7.156	32.508	9.336	8.784	8.758	1.447	2.616	1.567	89.346
Noviembre	58.765	10.295	8.811	16.448	4.873	10.947	7.391	33.044	9.730	8.772	8.857	1.452	2.631	1.602	91.809
Diciembre	61.431	11.206	9.564	16.973	4.955	11.222	7.511	34.390	10.339	9.140	9.073	1.502	2.699	1.637	95.821

2.2. Atur registrat, per grups d'activitat econòmica i mesos  
2.2. Paro registrado, por grupos de actividades económicas y meses

Mes	Agricultura, ganadería, caza, silvicultura y pesca	Energía y agua	Extracción y transformación de minerales no energét. Ind. química	Industria transformadora de metales. Mecánica de precisión	Otras industrias manufactureras	Construcción	Comercio, restauración y hostelería. Reparaciones	Transportes y comunicaciones	Financieras, seguros y servicios prestados	Otros servicios	Sin empleo anterior	Total general
Febrero	60	102	3.466	13.679	12.453	10.242	10.700	2.062	6.034	6.434	14.049	79.281
Marzo	63	111	3.458	13.801	12.763	10.055	10.826	2.126	6.593	6.648	14.545	80.989
Abril	-	-	-	-	-	-	-	-	-	-	-	-
Mayo	63	110	3.475	13.611	12.773	9.665	11.074	2.101	7.209	6.542	14.926	81.549
Junio	64	108	3.406	13.504	12.884	9.654	10.961	2.043	7.709	6.862	15.503	82.698
Julio	56	112	3.491	13.775	13.289	9.586	11.095	1.997	7.740	7.385	15.795	84.321
Agosto	51	106	3.263	12.714	12.446	9.199	11.280	1.903	7.262	6.796	13.521	77.541
Septiembre	55	116	3.349	13.052	12.713	9.351	10.824	2.006	7.817	7.250	17.008	83.541
Octubre	55	117	3.572	13.967	13.545	9.891	11.695	2.135	8.094	7.692	18.583	89.346
Noviembre	63	119	3.676	14.383	14.049	9.971	12.241	2.235	8.208	7.759	19.105	91.809
Diciembre	69	115	3.767	14.829	14.597	10.166	12.699	2.300	8.480	8.089	20.710	95.821



3. POBLACIÓ PER GRUPS PROFESSIONALS I DISTRICTES. PADRÓ 1980 (POBLACIÓ INSCRITA)  
3. POBLACIÓN POR GRUPOS PROFESIONALES Y DISTRITOS. PADRÓN 1980 (POBLACIÓN INSCRITA)

Grupos profesionales	Toda la ciudad												D.º I				D.º II				D.º III				D.º IV				D.º V																						
	Varones		Mujeres		Total		Varones	Mujeres	Total	Cifras absolutas	%	Varones	Mujeres	Total	Cifras absolutas	%	Varones	Mujeres	Total	Cifras absolutas	%	Varones	Mujeres	Total	Cifras absolutas	%	Varones	Mujeres	Total	Cifras absolutas	%																				
	Cifras absolutas	%	Cifras absolutas	%	Cifras absolutas	%																																													
<b>Población económicamente activa:</b>																																																			
Directivos de la Admón. pública y de las empresas	36.304	4,33	3.785	0,41	40.089	2,27	587	91	1,28	2.126	228	2.354	1,96	6.336	669	7.005	4,96	1.995	302	2.297	2,76	363	52	415	0,86	1.652	0,20	911	0,10	2.563	0,15	80	54	0,25	138	77	215	0,18	165	117	282	0,20	72	44	116	0,14	60	33	93	0,19	
Directivos del comercio	130	0,02	21	-	151	0,01	5	2	0,01	8	1	9	0,01	14	1	15	0,01	15	1	16	0,02	7	-	7	0,01	16.284	1,94	6.329	0,68	22.613	1,28	218	95	0,59	561	185	746	0,62	4.134	1.626	5.760	4,08	1.433	567	2.000	2,41	117	47	164	0,34	
Profesionales liberales	21.613	2,58	17.614	1,90	39.227	2,22	284	325	1,15	935	898	1.833	1,53	4.609	2.599	7.208	5,10	1.408	1.200	2.608	3,14	176	199	375	0,78	13.512	1,61	13.809	1,49	27.321	1,55	220	237	0,86	792	680	1.472	1,23	1.120	1.512	2.632	1,86	634	672	1.306	1,57	135	162	297	0,62	
Técnicos superiores	14.582	1,74	3.225	0,35	17.807	1,01	592	93	1,29	1.133	158	1.291	1,08	879	833	1.712	1,21	612	260	872	1,05	490	81	571	1,18	28.767	3,43	19.937	0,21	30.704	1,74	901	59	1,81	1.998	152	2.150	1,79	534	75	609	0,43	979	132	1.111	1,34	875	54	929	1,92	
Otros técnicos	19.798	2,36	29.858	3,21	49.656	2,81	1.018	1.298	4,36	1.538	2.008	3.546	2,95	1.238	3.435	4.673	3,31	959	2.182	3.141	3,78	1.160	1.439	2.599	5,38	108.050	12,89	12.536	1,35	120.586	6,82	3.981	395	8,23	7.700	810	8.510	7,09	2.300	501	2.801	1,98	3.124	497	3.621	4,36	3.781	370	4.151	8,59	
Artistas, deportistas, fuerzas armadas y religiosos	20.478	2,44	1.284	0,14	21.762	1,23	362	23	0,72	1.245	86	1.331	1,11	1.975	182	2.157	1,53	980	80	1.060	1,27	272	19	291	0,60	19.798	2,36	29.858	3,21	49.656	2,81	1.018	1.298	4,36	1.538	2.008	3.546	2,95	1.238	3.435	4.673	3,31	959	2.182	3.141	3,78	1.160	1.439	2.599	5,38	
Cuadros intermedios	81.511	9,72	73.008	7,85	154.519	8,74	2.327	2.076	8,28	5.854	5.184	11.038	9,20	4.336	4.450	8.786	6,22	3.880	3.851	7.731	9,30	1.982	1.715	3.697	7,65	28.767	3,43	19.937	0,21	30.704	1,74	901	59	1,81	1.998	152	2.150	1,79	534	75	609	0,43	979	132	1.111	1,34	875	54	929	1,92	
Administrativos y vendedores	28.767	3,43	1.937	0,21	30.704	1,74	901	59	1,81	1.998	152	2.150	1,79	534	75	609	0,43	979	132	1.111	1,34	875	54	929	1,92	19.798	2,36	29.858	3,21	49.656	2,81	1.018	1.298	4,36	1.538	2.008	3.546	2,95	1.238	3.435	4.673	3,31	959	2.182	3.141	3,78	1.160	1.439	2.599	5,38	
Obreros de las comunicaciones y de los transportes	108.050	12,89	12.536	1,35	120.586	6,82	3.981	395	8,23	7.700	810	8.510	7,09	2.300	501	2.801	1,98	3.124	497	3.621	4,36	3.781	370	4.151	8,59	362.681	43,25	164.317	17,68	526.998	29,80	10.575	4.748	28,83	24.028	10.467	34.495	28,74	27.640	16.000	43.640	30,88	16.091	9.788	25.879	31,13	9.418	4.171	13.589	28,12	
Obreros de los servicios personales	362.681	43,25	164.317	17,68	526.998	29,80	10.575	4.748	28,83	24.028	10.467	34.495	28,74	27.640	16.000	43.640	30,88	16.091	9.788	25.879	31,13	9.418	4.171	13.589	28,12	68.82	-	31,18	-	100,-	-	69,01	30,99	100,-	-	63,34	36,66	100,-	-	62,18	37,82	100,-	-	69,31	30,69	100,-	-				
Obreros de la industria y de la agricultura	68.82	-	31,18	-	100,-	-	69,01	30,99	100,-	-	69,66	30,34	100,-	-	63,34	36,66	100,-	-	62,18	37,82	100,-	-	69,31	30,69	100,-	-	362.681	43,25	164.317	17,68	526.998	29,80	10.575	4.748	28,83	24.028	10.467	34.495	28,74	27.640	16.000	43.640	30,88	16.091	9.788	25.879	31,13	9.418	4.171	13.589	28,12
Total activos	362.681	43,25	164.317	17,68	526.998	29,80	10.575	4.748	28,83	24.028	10.467	34.495	28,74	27.640	16.000	43.640	30,88	16.091	9.788	25.879	31,13	9.418	4.171	13.589	28,12	68.82	-	31,18	-	100,-	-	69,01	30,99	100,-	-	63,34	36,66	100,-	-	62,18	37,82	100,-	-	69,31	30,69	100,-	-				
%	68,82	-	31,18	-	100,-	-	69,01	30,99	100,-	-	69,66	30,34	100,-	-	63,34	36,66	100,-	-	62,18	37,82	100,-	-	69,31	30,69	100,-	-	362.681	43,25	164.317	17,68	526.998	29,80	10.575	4.748	28,83	24.028	10.467	34.495	28,74	27.640	16.000	43.640	30,88	16.091	9.788	25.879	31,13	9.418	4.171	13.589	28,12
<b>Población económicamente no activa:</b>																																																			
Parados, menores y estudiantes, jubilados, retirados y pensionistas y mujeres dedicadas a labores del hogar	359.064	42,82	711.894	-	1.070.958	60,57	10.517	21.883	32,65	23.669	48.826	72.495	60,39	30.925	55.960	86.885	61,47	16.554	33.417	49.971	60,12	9.416	19.911	29.327	60,69	359.064	42,82	711.894	-	1.070.958	60,57	10.517	21.883	32,65	23.669	48.826	72.495	60,39	30.925	55.960	86.885	61,47	16.554	33.417	49.971	60,12	9.416	19.911	29.327	60,69	
Total no activos	359.064	42,82	711.894	-	1.070.958	60,57	10.517	21.883	32,65	23.669	48.826	72.495	60,39	30.925	55.960	86.885	61,47	16.554	33.417	49.971	60,12	9.416	19.911	29.327	60,69	359.064	42,82	711.894	-	1.070.958	60,57	10.517	21.883	32,65	23.669	48.826	72.495	60,39	30.925	55.960	86.885	61,47	16.554	33.417	49.971	60,12	9.416	19.911	29.327	60,69	
%	33,53	-	66,47	-	100,-	-	32,46	67,54	100,-	-	32,65	67,35	100,-	-	35,59	64,41	100,-	-	33,13	66,87	100,-	-	32,11	67,89	100,-	-	33,53	-	66,47	-	100,-	-	32,46	67,54	100,-	-	35,59	64,41	100,-	-	33,13	66,87	100,-	-	32,11	67,89	100,-	-			
No consta la profesión	116.843	13,93	53.397	5,74	170.240	9,63	3.684	1.747	10,22	9.073	3.971	13.044	10,87	6.709	4.106	10.815	7,65	4.688	2.587	7.275	8,75	3.673	1.737	5.410	11,19	116.843	13,93	53.397	5,74	170.240	9,63	3.684	1.747	10,22	9.073	3.971	13.044	10,87	6.709	4.106	10.815	7,65	4.688	2.587	7.275	8,75	3.673	1.737	5.410	11,19	
Total general	838.588	100,-	929.608	100,-	1.768.196	100,-	24.776	28.378	100,-	56.770	63.264	120.034	100,-	65.274	76.066	141.340	100,-	37.333	45.792	83.125	100,-	22.507	25.819	48.326	100,-	838.588	100,-	929.608	100,-	1.768.196	100,-	24.776	28.378	100,-	56.770	63.264	120.034	100,-	65.274	76.066	141.340	100,-	37.333	45.792	83.125	100,-	22.507	25.819	48.326	100,-	
%	47,43	-	52,57	-	100,-	-	46,61	53,39	100,-	47,30	52,70	100,-	-	46,18	53,82	100,-	-	44,91	55,09	100,-	-	46,57	53,43	100,-	-	47,43	-	52,57	-	100,-	-	46,61	53,39	100,-	-	46,18	53,82	100,-	-	44,91	55,09	100,-	-	46,57	53,43	100,-	-				



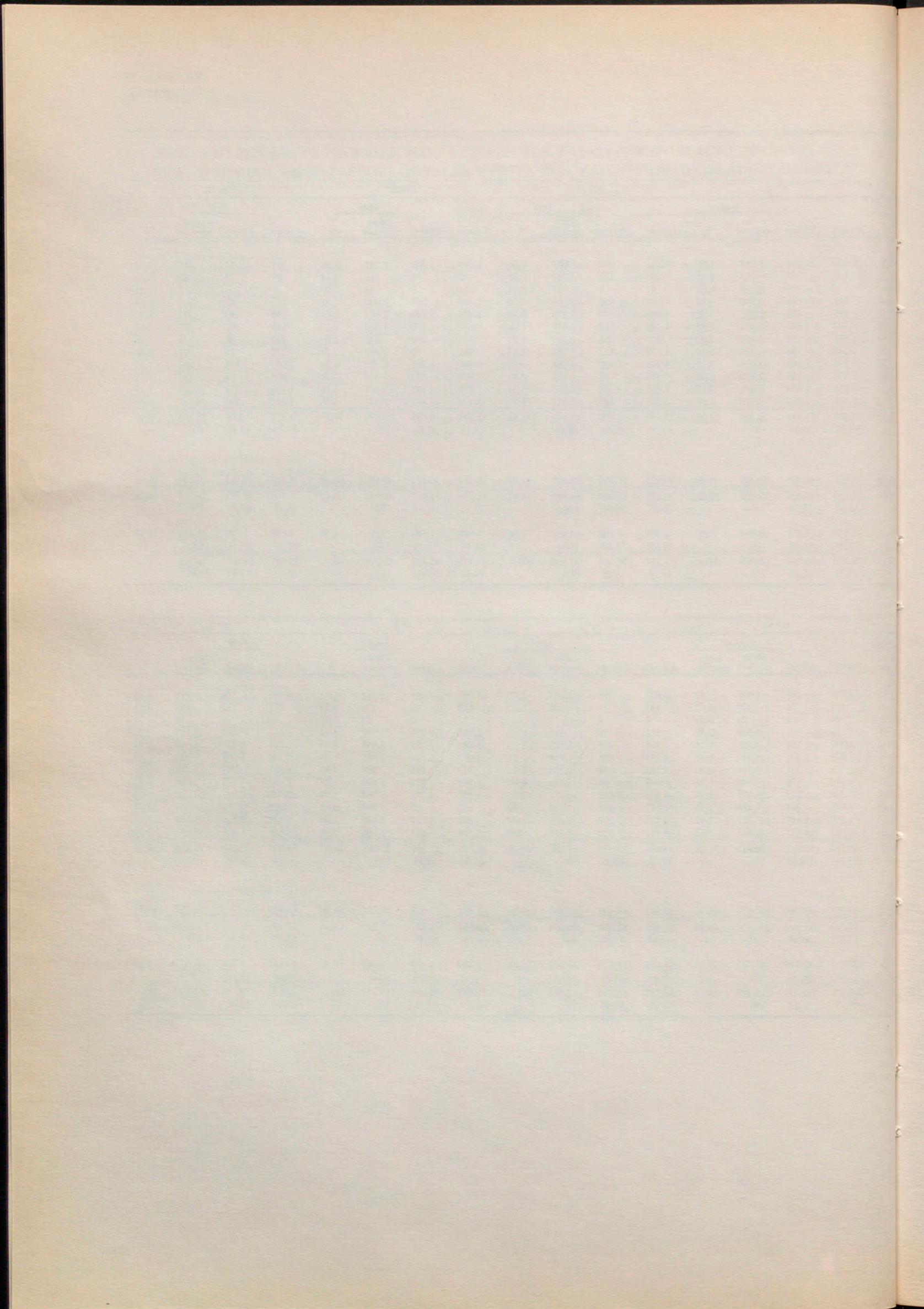



# VIII

## TRANSPORTS I CIRCULACIÓ

## TRANSPORTES Y CIRCULACIÓN

### *Fonts:*

- Memoria del Puerto Autónomo de Barcelona.
- Subsecretaría de Aviación Civil.
- RENFE.
- Ferrocarrils de la Generalitat de Catalunya.
- Funicular del Tibidabo.
- Transports de Barcelona.
- Ferrocarril Metropolità.
- Guàrdia Urbana.
- Cens de vehicles 1980. Estadística Municipal.
- Estudio sobre los efectos económicos del turismo en la «ciudad de Barcelona», de CONSULTOR.
- Unitat Operativa d'Obres de Vialitat. Ajuntament de Barcelona.
- Unitat Operativa de Circulació. Ajuntament de Barcelona.

### *Nota:*

Novament portem a aquest capítol les dades dels allotjaments hotelers i extrahotelers amb les seves corresponents pernотacions, però aquesta vegada referides exclusivament a la nostra ciutat.

### *Fuentes:*

- Memoria del Puerto Autónomo de Barcelona.
- Subsecretaría de Aviación Civil.
- RENFE.
- Ferrocarrils de la Generalitat de Catalunya.
- Funicular del Tibidabo.
- Transports de Barcelona.
- Ferrocarril Metropolità.
- Guàrdia Urbana.
- Cens de vehicles 1980. Estadística Municipal.
- Estudio de los efectos económicos del turismo en la «ciudad de Barcelona», de CONSULTOR.
- Unitat Operativa d'Obres de Vialitat. Ajuntament de Barcelona.
- Unitat Operativa de Circulació. Ajuntament de Barcelona.

### *Nota:*

Nuevamente incluimos en este capítulo los datos de los alojamientos hoteleros y extrahoteleros con sus correspondientes pernотaciones, pero esta vez referidos exclusivamente a nuestra ciudad.



# VIII

## TRANSPORTES Y CIRCULACIÓN

1. El transporte y la circulación en el mundo	1
2. El transporte y la circulación en España	15
3. El transporte y la circulación en el futuro	35
4. El transporte y la circulación en el medio ambiente	55
5. El transporte y la circulación en el desarrollo sostenible	75
6. El transporte y la circulación en el comercio internacional	95
7. El transporte y la circulación en el turismo	115
8. El transporte y la circulación en el transporte público	135
9. El transporte y la circulación en el transporte privado	155
10. El transporte y la circulación en el transporte de mercancías	175
11. El transporte y la circulación en el transporte de pasajeros	195
12. El transporte y la circulación en el transporte de carga	215
13. El transporte y la circulación en el transporte de energía	235
14. El transporte y la circulación en el transporte de información	255
15. El transporte y la circulación en el transporte de servicios	275
16. El transporte y la circulación en el transporte de personas	295
17. El transporte y la circulación en el transporte de bienes	315
18. El transporte y la circulación en el transporte de recursos	335
19. El transporte y la circulación en el transporte de datos	355
20. El transporte y la circulación en el transporte de conocimiento	375



**1. TRÀFIC PEL PORT DE BARCELONA**  
**1. TRÀFICO POR EL PUERTO DE BARCELONA**  
**1.1. Vaixells entrats (1978-1982)**  
**1.1. Buques entrados (1978-1982)**

Años	En conjunto											
	Españoles					Extranjeros					Total	
	Núm.	Tm. de registro bruto	Núm.	Tm. de registro bruto	Núm.	Tm. de registro bruto	Núm.	Tm. de registro bruto	Núm.	Tm. de registro bruto	Núm.	Tm. de registro bruto
1978	7.996	39.443.157	4.884	18.794.432	3.112	20.648.725	3.803	23.698.661	772	3.484.497	3.031	20.214.164
1979	7.794	42.300.633	4.901	20.074.956	2.893	22.225.677	3.552	25.146.222	659	2.920.545	2.893	22.225.677
1980	7.518	41.720.595	4.665	19.249.567	2.853	22.471.028	3.446	24.836.581	610	2.481.553	2.856	22.355.028
1981	7.043	40.389.676	4.275	17.655.934	2.768	22.733.742	3.352	25.748.432	604	3.244.291	2.748	22.504.141
1982	6.965	40.731.584	4.027	16.973.506	2.938	23.758.078	3.382	26.108.293	452	2.420.549	2.930	23.687.744

Años	Distribución según tonELAJE											
	Españoles					Extranjeros					Total	
	Núm.	Tm. de registro bruto	Núm.	Tm. de registro bruto	Núm.	Tm. de registro bruto	Núm.	Tm. de registro bruto	Núm.	Tm. de registro bruto	Núm.	Tm. de registro bruto
1978	4.193	15.744.496	4.112	15.309.935	81	434.561	3.615	3.574	612	195	32.600	213.510
1979	4.242	17.154.411	4.242	17.154.411	—	—	3.412	3.405	774	203	43	55.272
1980	4.072	16.884.014	4.055	16.768.014	17	116.000	3.267	3.295	737	219	80	221.722
1981	3.691	14.641.244	3.671	14.411.643	20	229.601	3.220	2.461	1.091	271	84	164.146
1982	3.583	14.623.291	3.575	14.552.957	8	70.334	3.109	2.751	845	260	50	117.247

Años	Buques de guerra entrados											
	Españoles					Extranjeros					Total	
	Núm.	Tm. de registro bruto	Núm.	Tm. de registro bruto	Núm.	Tm. de registro bruto	Núm.	Tm. de registro bruto	Núm.	Tm. de registro bruto	Núm.	Tm. de registro bruto
1978	—	—	—	—	—	—	—	—	—	—	—	—
1979	—	—	—	—	—	—	—	—	—	—	—	—
1980	—	—	—	—	—	—	—	—	—	—	—	—
1981	—	—	—	—	—	—	—	—	—	—	—	—
1982	—	—	—	—	—	—	—	—	—	—	—	—

**1.2. Passatgers**  
**1.2. Pasajeros**

Puertos	Según puerto de origen o destino											
	Embarcados					Desembarcados					Total	
	Núm.	Tm. de registro bruto	Núm.	Tm. de registro bruto	Núm.	Tm. de registro bruto	Núm.	Tm. de registro bruto	Núm.	Tm. de registro bruto	Núm.	Tm. de registro bruto
Palma de Mallorca	387.370	204.018	183.361	115.658	204.018	183.361	359.613	329.080	30.533	359.613	329.080	500.000
Resto de Baleares	240.720	125.062	115.658	36.768	125.062	36.768	336.744	299.019	37.725	336.744	299.019	500.000
Genova	66.298	29.530	36.768	957	66.298	957	696.357	628.099	68.258	696.357	628.099	1.000.000
Otros	1.960	1.003	957	—	1.960	—	—	—	66.465	—	—	—
Total	696.357	359.613	336.744	336.744	359.613	336.744	696.357	628.099	66.465	696.357	628.099	1.000.000

**1.3. Mercaderies**  
**1.3. Mercancias**

**1.3.1. Mercaderies descarregades i carregades (1978-1982)**  
**1.3.1. Mercancias descargadas y cargadas (1978-1982)**

Años	Según clase de tráfico											
	Caboñaje					Exterior					Bahía (cifra aprox.)	
	Núm.	Tm. de registro bruto	Núm.	Tm. de registro bruto	Núm.	Tm. de registro bruto	Núm.	Tm. de registro bruto	Núm.	Tm. de registro bruto	Núm.	Tm. de registro bruto
1978	—	—	—	—	—	—	—	—	—	—	—	—
1979	—	—	—	—	—	—	—	—	—	—	—	—
1980	—	—	—	—	—	—	—	—	—	—	—	—
1981	—	—	—	—	—	—	—	—	—	—	—	—
1982	—	—	—	—	—	—	—	—	—	—	—	—

Años	Cargadas											
	Carga general					Graneles líquidos					Carga general	
	Núm.	Tm.	Núm.	Tm.	Núm.	Tm.	Núm.	Tm.	Núm.	Tm.	Núm.	Tm.
1978	1.750.154	5.890.540	2.482.497	128.504	1.750.154	5.890.540	2.482.497	128.504	1.750.154	5.890.540	2.482.497	128.504
1979	1.791.553	6.112.862	2.871.343	185.500	1.791.553	6.112.862	2.871.343	185.500	1.791.553	6.112.862	2.871.343	185.500
1980	1.469.052	6.347.889	3.133.325	371.990	1.469.052	6.347.889	3.133.325	371.990	1.469.052	6.347.889	3.133.325	371.990
1981	1.388.440	7.288.440	3.989.597	227.205	1.388.440	7.288.440	3.989.597	227.205	1.388.440	7.288.440	3.989.597	227.205
1982	1.473.321	7.234.038	3.641.393	290.996	1.473.321	7.234.038	3.641.393	290.996	1.473.321	7.234.038	3.641.393	290.996

Años	Descargadas											
	Carga general					Graneles líquidos					Carga general	
	Núm.	Tm.	Núm.	Tm.	Núm.	Tm.	Núm.	Tm.	Núm.	Tm.	Núm.	Tm.
1978	1.893.823	5.329.151	5.329.151	1.750.154	1.893.823	5.329.151	5.329.151	1.750.154	1.893.823	5.329.151	5.329.151	1.750.154
1979	2.122.831	5.798.177	5.798.177	1.791.553	2.122.831	5.798.177	5.798.177	1.791.553	2.122.831	5.798.177	5.798.177	1.791.553
1980	2.784.699	5.762.776	5.762.776	1.469.052	2.784.699	5.762.776	5.762.776	1.469.052	2.784.699	5.762.776	5.762.776	1.469.052
1981	3.307.769	3.746.123	3.746.123	1.388.440	3.307.769	3.746.123	3.746.123	1.388.440	3.307.769	3.746.123	3.746.123	1.388.440
1982	4.113.432	5.209.808	5.209.808	1.473.321	4.113.432	5.209.808	5.209.808	1.473.321	4.113.432	5.209.808	5.209.808	1.473.321



1.3.2. Mercaderies segons la seva naturalesa i classe de tràfic  
1.3.2. Mercaderies segons su naturalesa y clase de tráfico

Mercaderies	Total		Cabotaje		Exterior	
	Total Tm	Descargadas Tm	Total Tm	Descargadas Tm	Total Tm	Descargadas Tm
Fuel-oil .....	773.174	770.649	741.963	739.782	31.211	30.867
Gasóleo .....	830.399	828.305	829.562	828.305	837	837
Gasolina .....	903.696	898.383	894.982	889.669	8.714	8.714
Asfalto .....	47.461	43.372	46.577	42.721	684	651
Otros productos petrolíferos .....	2.202.075	2.186.651	319.836	313.949	1.882.239	1.872.702
Gases licuados .....	94.446	73.028	28.033	6.642	66.413	66.386
Mineral de hierro .....	16.081	15.982	4.761	4.720	11.320	11.262
Pirita y pirita calcinada .....	100.936	100.936	100.936	100.936	-	-
Otros minerales .....	218.340	188.516	38.883	34.359	179.457	154.157
Chatarra .....	457.719	456.275	24.722	24.119	432.997	432.156
Carbones .....	602.477	602.207	303	37	602.174	602.170
Productos siderúrgicos .....	748.637	74.024	44.585	902	704.052	73.122
Fosfatos .....	117.379	114.580	16.459	13.660	100.920	100.920
Potasa .....	519.763	922	518.841	900	359.558	22
Abonos naturales y artificiales .....	102.268	10.354	57.014	8.855	45.254	1.499
Productos químicos .....	658.870	387.025	271.845	162.945	417.911	224.080
Cemento y clinker .....	3.064.815	45.495	3.019.320	45.412	2.820.922	83
Otros materiales de construcción .....	172.510	25.929	146.581	2.098	109.916	23.831
Maderas .....	40.405	28.413	11.992	5.189	25.561	2.337
Cereales y sus harinas .....	1.118.474	1.018.291	100.183	512	1.078.222	1.017.779
Habas y Harinas de soja .....	1.547.178	1.281.673	265.505	40	1.531.377	1.281.633
Frutas, hortalizas y legumbres .....	141.989	104.278	37.711	87.069	21.346	4.137
Vino, bebidas alcohólicas y derivados .....	194.099	5.765	188.334	4.405	51.594	50.234
Sal .....	40.372	39.360	1.012	39.360	430	430
Papel y pasta .....	93.789	42.210	51.579	6.246	73.049	35.964
Conservas .....	41.502	18.291	23.211	2.164	30.468	16.127
Tabaco, café y cacao .....	100.319	83.102	17.217	6.305	86.640	76.797
Aceites y grasas .....	289.762	70.471	219.291	13.506	265.824	56.965
Otros productos alimenticios .....	194.149	56.342	137.807	30.596	53.135	25.746
Maquinaria y repuestos .....	129.265	26.385	102.880	2.513	110.061	23.872
Automóviles y sus piezas .....	452.772	189.750	263.022	168.563	88.972	21.187
Pescado congelado .....	31.768	19.019	12.749	12.894	11.360	6.125
Resto mercaderías .....	1.983.710	990.577	993.133	179.329	1.342.267	811.249
Total .....	18.030.599	10.796.560	7.234.039	3.778.702	12.544.907	7.017.859
			5.485.692	1.706.990		5.527.048



2. TRÀFIC PER L'AEROPORT DE BARCELONA  
2. TRÁFICO POR EL AEROPUERTO DE BARCELONA

2.1. Avions entrats i sortits  
2.1. Aviones entrados y salidos

Años	Clase de tráfico								
	Total			Interior			Internacional		
	Total	Regular	No regular	Total	Regular	No regular	Total	Regular	No regular
1978 .....	77.652	72.568	5.084	51.682	49.859	1.823	25.970	22.709	3.261
1979 .....	78.743	73.610	5.133	52.324	50.380	1.944	26.419	23.230	3.189
1980 .....	80.037	75.340	4.697	54.730	52.873	1.857	25.307	22.467	2.840
1981 .....	74.115	69.695	4.420	48.737	46.666	2.071	25.378	23.029	2.349
1982 .....	73.420	68.547	4.873	48.127	45.878	2.249	25.293	22.669	2.624

2.2. Passatgers entrats i sortits  
2.2. Pasajeros entrados y salidos

Años	Clase de tráfico								
	Total			Interior			Internacional		
	Total	Regular	No regular	Total	Regular	No regular	Total	Regular	No regular
1978 .....	6.093.133	5.614.393	478.740	4.400.583	4.245.332	155.251	1.692.550	1.369.061	323.489
1979 .....	6.262.570	5.777.513	485.057	4.548.391	4.402.698	145.693	1.714.179	1.374.815	339.364
1980 .....	5.825.959	5.448.393	377.566	4.189.285	4.060.711	128.574	1.636.674	1.387.682	248.992
1981 .....	5.539.800	5.203.504	336.296	3.900.694	3.747.271	153.423	1.639.106	1.456.233	182.873
1982 .....	5.488.948	5.192.610	296.338	3.864.625	3.728.005	136.620	1.624.323	1.464.605	159.718

2.3. Mercaderies entrades i sortides (Qgs)  
2.3. Mercancías entradas y salidas (kgs)

Años	Clase de tráfico								
	Total			Interior			Internacional		
	Total	Regular	No regular	Total	Regular	No regular	Total	Regular	No regular
1978 .....	61.956.594	57.628.420	4.328.174	40.818.869	40.754.836	64.033	21.137.725	16.873.584	4.264.141
1979 .....	61.175.074	57.164.835	4.010.239	41.275.252	41.021.497	253.755	19.899.822	16.143.338	3.756.484
1980 .....	55.118.910	54.369.940	748.970	38.544.127	38.530.832	13.295	16.574.783	15.839.108	735.675
1981 .....	56.093.020	55.064.863	1.028.157	37.639.154	37.617.568	21.586	18.453.866	17.447.295	1.006.571
1982 .....	52.559.067	51.872.474	686.593	34.180.312	34.144.664	35.648	18.378.755	17.727.810	650.945



## 3. FERROCARRILS

## 3. FERROCARRILES

## 3.1. «Red Nacional de los Ferrocarriles Españoles»

## Moviment de viatgers i mercaderies

## Movimiento de viajeros y mercancías

Años	N.º de viajeros salidos estación Barcelona	Mercancías					
		Gran velocidad			Pequeña velocidad		
		Salidas Tm	Llegadas Tm	Total Tm	Salidas Tm	Llegadas Tm	Total Tm
1978	13.549.595	226.104	222.875	448.979	582.359	817.995	1.400.354
1979	12.420.737	223.508	213.859	437.367	602.739	942.603	1.548.342
1980	11.680.255	175.924	171.139	347.063	628.198	909.775	1.537.973
1981	10.475.040	201.857	182.411	384.268	480.333	809.225	1.289.558
1982:							
1.º trimestre	2.259.820	56.485	51.654	108.139	93.957	224.009	317.966
2.º trimestre	2.939.983	47.242	47.799	95.041	75.988	197.036	273.024
3.º trimestre	3.297.810	51.548	47.380	98.928	59.176	176.579	235.755
4.º trimestre	2.477.029	48.942	56.958	105.900	93.893	190.981	284.874
Total	10.974.642	204.217	203.791	408.008	323.014	788.605	1.111.619

## 3.2. Ferrocarrils de Catalunya

## 3.2. Ferrocarriles de Cataluña

## Moviment de viatgers i mercaderies

## Movimiento de viajeros y mercancías

Años	Viajeros		Mercancías	
	Entrados <sup>(1)</sup>	Salidos <sup>(2)</sup>	Entradas Tm <sup>(1)</sup>	Salidas Tm <sup>(2)</sup>
1978	5.311.591	5.618.742	43	668
1979	5.183.059	5.483.817	34	425
1980		Viajeros transportados		Mercancías (Tm)
1981		13.992.346		370
1982		13.686.404		326
1982		13.797.951		278

(1) Llegados a las estaciones de Barcelona, Provenza, Gracia y Sarriá (perímetro de Barcelona) procedentes de las estaciones de la línea de «Cataluña»

(2) Salidos de las estaciones de Barcelona, Provenza, Gracia y Sarriá, con destino a las estaciones de la línea de «Cataluña»

## 3.3. Ferrocarrils Catalans

## 3.3. Ferrocarriles Catalanes

## Moviment de viatgers i mercaderies

## Movimiento de viajeros y mercancías

Años	Viajeros		Mercancías	
	Plaza España		Barcelona-Puerto	
	De entrada Número	De salida Número	De entrada Tm	De salida Tm
1978	3.336.648	3.341.966	414.195	-
1979	3.189.262	3.261.096	400.407	-
1980	3.141.495	3.248.583	416.194	-
1981	2.999.519	3.140.191	432.847	-
1982	2.833.529	3.042.874	464.838	-



3.4. Comparació del moviment de viatgers, per anys i línies ferroviàries

3.4. Comparación del movimiento de viajeros por años y líneas ferroviarias

Años	R.E.N.F.E.		FF.CC. de Cataluña		FF.CC. Catalanes	
	Entrados	Salidos	Entrados <sup>(1)</sup>	Salidos <sup>(2)</sup>	Entrados	Salidos
1978 .....	—*	13.549.595	5.311.591	5.618.742	3.336.648	3.341.966
1979 .....	—*	12.420.737	5.183.059	5.483.814	3.189.262	3.261.096
			Viajeros transportados conjuntamente			
1980 .....	—*	11.680.255	13.992.346		3.141.495	3.248.583
1981 .....	—*	10.475.040	13.686.404		2.999.519	3.140.201
1982 .....	—*	10.974.642	13.797.951		2.833.529	3.042.874

\* Datos no recopilados por los servicios de la R.E.N.F.E.

(1) Llegados a las estaciones de Barcelona, Provenza, Gracia y Sarriá (perímetro de Barcelona) procedentes de las estaciones de la línea de «Cataluña»

(2) Salidos de las estaciones de Barcelona, Provenza, Gracia y Sarriá con destino a las estaciones de la línea de «Cataluña»

3.5. Comparació del moviment de mercaderies, per anys i línies ferroviàries

3.5. Comparación del movimiento de mercancías, por años y líneas ferroviarias

Años	R.E.N.F.E.		FF.CC. de Cataluña		FF.CC. Catalanes	
	Entradas Tm	Salidas Tm	Entradas Tm	Salidas Tm	Entradas Tm	Salidas Tm
1978 .....	1.040.873	808.463	43	668	414.195	—
1979 .....	(1)	(1)	34	425	400.407	—
			Mercancías Tm			
1980 .....	1.008.486	876.550	370 <sup>(2)</sup>		416.194	—
1981 .....	991.636	682.190	370		432.847	—
1982 .....	992.396	527.231	278		464.838	—

(1) Faltan datos 3.<sup>er</sup> y 4.<sup>o</sup> trimestres

(2) Sólo datos anuales

4. TRANSPORTS URBANS

4. TRANSPORTES URBANOS

4.1. Subterranis

4.1. Subterráneos

Años	Metropolitano de Barcelona		Ferrocarriil de Sarriá	
	Viajeros transportados	Recaudación en pesetas	Viajeros transportados	Recaudación en pesetas
1978 .....	258.740.150	1.517.842.464	29.886.100	211.359.516
1979 .....	243.168.390	1.923.353.611	28.621.027	—
1980 .....	238.852.471	2.608.549.289	18.870.876	216.280.422
1981 .....	226.468.834	3.311.064.088	17.692.767	260.241.318
1982:				
1. <sup>er</sup> trimestre .....	57.008.128	949.976.908	—	—
2. <sup>o</sup> trimestre .....	54.077.805	1.004.404.075	—	—
3. <sup>er</sup> trimestre .....	42.608.540	823.340.001	—	—
4. <sup>o</sup> trimestre .....	60.467.492	1.146.380.909	—	—
Total .....	214.161.965	3.924.101.893	17.042.901 <sup>(1)</sup>	301.647.471 <sup>(1)</sup>

(1) Sólo datos anuales



#### 4.2. DE SUPERFÍCIE

#### 4.2. DE SUPERFICIE

#### Autobuses

#### Autobuses

Años	Autobuses			
	Coches diarios en circulación	Kilómetros recorridos	Viajeros transportados	Recaudación en pesetas
1978 .....	543	40.058.444	223.493.286	1.917.985.048
1979 .....	575	39.358.156	219.838.600	2.569.115.076
1980 .....	584	39.806.936	213.330.325	3.226.898.935
1981 .....	616	40.508.665	212.290.045	4.051.171.445
1982:				
1.º trimestre .....	646	10.325.513	60.104.835	1.215.053.517
2.º trimestre .....	633	10.129.199	58.411.234	1.291.321.765
3.º trimestre .....	542	8.940.042	46.246.459	1.071.884.435
4.º trimestre .....	632	10.080.609	61.623.371	1.407.170.313
Total .....	613	39.475.363	226.385.899	4.985.430.030

#### 4.3. Funiculars

#### 4.3. Funiculares

Años	Montjuïc		Valldiviera		Tibidabo		Tranvía Azul	
	Número de viajeros	Recaudación Pesetas	Número de viajeros	Recaudación Pesetas	Número de viajeros	Recaudación Pesetas	Número de viajeros	Recaudación Pesetas
1978 .....	789.941	4.609.337	183.048	1.623.314	763.974	13.741.453	683.907	4.642.960
1979 .....	693.235	5.364.480	178.624	849.813	667.787	14.019.559	602.403	4.038.679
1980 .....	655.425	4.883.055	151.451	2.310.750	673.872	21.525.372	602.301	4.005.302
1981 .....	104.548 <sup>(1)</sup>	511.297	78.712 <sup>(2)</sup>	2.226.801	604.140	23.509.355	672.566	8.350.938
1982:								
1.º trimestre .....	14.000	140.000	-	-	96.578	4.339.190	116.332	1.573.835
2.º trimestre .....	18.600	190.500	-	-	141.063	6.406.215	157.346	2.553.108
3.º trimestre .....	3.000	37.500	-	-	231.396	10.434.445	194.854	3.839.900
4.º trimestre .....	26.599	250.000	-	-	104.992	4.696.210	96.860	1.875.414
Total .....	62.199	618.000	120.866 <sup>(3)</sup>	3.664.891 <sup>(3)</sup>	574.029	25.876.060	565.392	9.842.257

(1) Desde el día 13 de enero de 1981 el funicular se cerró por obras y fue substituido por autobuses

(2) De enero a mayo parado por reformas

(3) Sólo datos anuales

#### 4.4. Telefèric de Montjuïc

#### 4.4. Teleférico de Montjuich

Año	Viajeros	Recaudación Pesetas
1979 .....	535.143	11.477.925
1980 .....	443.681	10.848.615
1981 .....	393.134	16.908.935
1982:		
1.º trimestre .....	23.224 <sup>(1)</sup>	1.077.890
2.º trimestre .....	81.700	4.353.215
3.º trimestre .....	156.578	9.117.280
4.º trimestre .....	57.532	3.350.065
Total .....	319.034	17.898.450

(1) El teleférico ha estado cerrado desde el 17 de enero al 19 de marzo por revisión técnica

#### 4.5. Cotxes de lloguer

#### 4.5. Coches de alquiler

#### Llicències concedides al final de cada any

#### Licencias concedidas al final de cada año

Años	Taxis	Gran Turismo (lujo)
1973 .....	8.348	200
1974 .....	8.348	200
1975 .....	9.615	200
1976 .....	10.044	294
1977 .....	10.198	200
1978 .....	10.829	200
1979 .....	11.025	205
1980 .....	11.026 <sup>(1)</sup>	190
1981 .....	11.025 <sup>(1)</sup>	318
1982 .....	11.025 <sup>(1)</sup>	325

(1) Estos datos corresponden a la totalidad de la Corporación Metropolitana de Barcelona



5. VEHICLES  
5. VEHÍCULOS

5.1. Cens de vehicles de 1980, per districtes  
5.1. Censo de vehículos de 1980, por distritos

Distrito	Total	Tipos de vehículos							No consta
		Turismos	Autocares y autobuses	Camiones y furgonetas	Motos	Tractores	otros		
I .....	22.665	16.074	17	3.274	2.767	47	-	486	
II .....	47.606	36.375	1.461	4.795	4.223	84	5	663	
III .....	73.969	57.040	33	3.602	12.364	30	1	899	
IV .....	42.009	30.561	80	6.072	4.446	99	5	746	
V .....	16.096	12.008	12	1.800	2.031	14	-	231	
VI .....	39.564	29.902	236	4.849	3.968	53	1	555	
VII .....	49.358	40.068	112	4.176	4.402	48	3	549	
VIII .....	65.117	52.127	68	4.552	7.651	31	1	687	
IX .....	135.998	113.434	98	11.018	10.012	78	-	1.358	
X .....	62.661	49.379	142	7.569	4.757	76	-	738	
XI .....	56.259	43.911	94	4.407	6.969	85	1	792	
XII .....	92.739	75.698	104	7.426	8.463	74	2	972	
Total .....	704.041	556.577	2.457	63.540	72.053	719	19	8.676	

5.2. Cens de turismes de 1980, segons potència, per districtes  
5.2. Censo de turismos de 1980, según potencia, por distritos

Distrito	Total	No consta	Potencia en C.V. fiscales			
			0 a 8	8,1 a 12	12,1 a 16	Más de 16
I .....	16.074	159	6.547	8.704	498	166
II .....	36.375	255	12.605	21.912	1.340	263
III .....	57.040	487	16.482	34.288	4.315	1.468
IV .....	30.561	282	10.242	17.756	1.732	549
V .....	12.008	142	5.291	6.216	261	98
VI .....	29.902	288	10.232	17.323	1.615	444
VII .....	40.068	305	13.509	24.472	1.505	277
VIII .....	52.127	382	18.306	30.849	2.166	424
IX .....	113.434	717	40.275	68.769	3.225	448
X .....	49.379	323	18.409	28.877	1.474	296
XI .....	43.911	479	12.393	26.514	3.463	1.062
XII .....	75.698	501	26.381	45.496	2.844	476
Total .....	556.577	4.320	190.672	331.176	24.438	5.971

5.3. Cens de vehicles de 1980, segons antiguitat dels vehicles, per districtes  
5.3. Censo de vehículos de 1980, según antigüedad de los vehículos, por distritos

Distrito	No consta	Año o período de matriculación													Total
		Hasta 1960	1961-65	1966-70	1971	1972	1973	1974	1975	1976	1977	1978	1979	1980	
I .....	6	1.310	3.137	4.538	1.376	1.451	1.572	1.502	1.385	1.351	1.408	1.304	1.219	1.106	22.665
II .....	13	1.818	4.797	8.770	2.615	2.670	3.609	3.316	3.387	3.478	3.626	3.388	3.232	2.887	47.606
III .....	29	1.530	5.274	10.762	3.963	4.099	5.110	5.161	5.074	5.783	6.797	6.531	6.897	6.959	73.969
IV .....	13	1.685	4.398	7.623	2.424	2.422	2.943	2.766	2.757	3.088	3.267	2.810	2.875	2.938	42.009
V .....	6	780	2.459	3.554	1.037	963	1.142	1.036	920	906	910	859	782	742	16.096
VI .....	24	1.334	4.226	7.063	2.315	2.197	2.780	2.666	2.554	2.672	2.881	2.948	3.007	2.897	39.564
VII .....	17	1.459	4.349	8.325	2.817	2.770	3.771	3.340	3.369	3.803	4.110	3.886	3.843	3.499	49.358
VIII .....	22	1.973	5.840	11.192	3.882	3.874	4.763	4.386	4.362	4.766	5.208	5.024	5.168	4.657	65.117
IX .....	29	3.029	11.023	24.143	8.290	8.907	11.129	9.905	9.782	10.268	11.019	10.398	9.551	8.525	135.998
X .....	23	2.053	5.970	12.287	3.922	4.113	4.783	4.401	4.106	4.293	4.425	4.302	4.242	3.741	62.661
XI .....	20	1.333	4.262	8.461	2.979	3.038	3.938	3.941	3.691	4.213	5.022	4.898	5.155	5.308	56.259
XII .....	34	2.205	7.439	15.366	5.813	5.883	7.192	6.754	6.580	6.946	7.241	7.023	7.911	6.352	92.739
Total .....	236	20.509	63.174	122.084	41.433	42.387	52.732	49.174	47.967	51.567	55.914	53.371	53.882	49.611	704.041



6. TURISME<sup>(1)</sup>

6. TURISMO<sup>(1)</sup>

6.1. Allotjaments hotelers

6.1. Alojamientos hoteleros

6.1.1. Nombre d'establiments i places, per categories (nombre d'estrelles)

6.1.1. Número de establecimientos y plazas, por categorías (número de estrellas)

Año	Establecimientos o plazas	Hoteles					Total	Hostales			Total	Total general
		5*	4*	3*	2*	1*		3*	2*	1*		
1961	Establecimientos .....	7	15	21	19	24	86	13	44	-	57	143
	Plazas .....	1.912	2.174	2.014	1.678	1.546	9.324	397	1.527	-	1.924	11.248
1970	Establecimientos .....	6	10	15	9	23	63	5	78	136	219	282
	Plazas .....	1.998	1.918	1.883	952	2.050	8.801	282	3.851	3.670	7.803	16.604
1981	Establecimientos .....	6	17	23	11	20	77	11	58	134	203	280
	Plazas .....	2.992	3.917	3.642	1.151	1.917	13.619	670	2.548	4.293	7.511	21.130

6.1.2. Antiguitat de la planta hotelera, per categories (nombre d'estrelles)

6.1.2. Antigüedad de la planta hotelera, por categorías (número de estrellas)

(Data de construcció o renovació total)

(Fecha de construcción o renovación total)

Año	Hoteles					Total	Hostales			Total	Total general
	5*	4*	3*	2*	1*		3*	2*	1*		
1976-1980 .....	1	6	12	4	6	29	-	8	13	21	50
1971-1975 .....	4	9	8	3	5	29	8	10	27	45	74
1966-1970 .....	-	1	-	2	4	7	3	13	24	40	47
1961-1965 .....	1	1	1	2	1	6	-	6	21	27	33
Antes de 1960 .....	-	-	2	-	4	6	-	19	31	50	56
Total .....	6	17	23	11	20	77	11	56	116	183	260

6.1.3. Nombre d'habitacions dels allotjaments hotelers, per categories (estrelles). - Any 1981

6.1.3. Número de habitaciones de los alojamientos, por categorías (estrellas). - Año 1981

	Hoteles					Total	Hostales			Total	Total general
	5*	4*	3*	2*	1*		3*	2*	1*		
Número de habitaciones .....	1.601	2.195	2.004	654	1.164	7.618	368	1.595	2.836	4.799	12.417
Porcentaje s/. «Total» .....	21,01	28,81	26,30	8,58	15,30	100	7,66	33,23	59,11	100	-
Porcentaje s/. «Total g.» .....	12,89	17,67	16,13	5,26	9,37	61,32	2,96	12,84	22,88	38,68	100

6.1.4. RATIOS. Nombre de places per habitació i nombre d'habitacions per establiment. Any 1981

6.1.4. RATIOS. Número de plazas por habitación y número de habitaciones por establecimiento. Año 1981

	Hoteles					Total	Hostales			Total	Total general
	5*	4*	3*	2*	1*		3*	2*	1*		
Plaza/habitación .....	1,86	1,78	1,81	1,75	1,64	1,78	1,82	1,59	1,51	1,56	1,70
Habit./establecimiento .....	266,8	129,1	87,1	59,4	58,20	98,9	33,4	27,5	21,1	23,6	44,3

6.2. Oferta extrahotelera. Apartaments per categories. Any 1981

6.2. Oferta extrahotelera. Apartamentos por categorías. Año 1981

	Lujo	1. <sup>a</sup> categoría	2. <sup>a</sup> categoría	3. <sup>a</sup> categoría	Total
Establecimientos .....	1	8	7	6	22
Apartamentos .....	17	395	193	25	630
Plazas .....	51	843	572	75	1.541

6.3. Pernotacions turístiques i nombre de visitants. Any 1981

6.3. Pernotaciones turísticas y número de visitantes. Año 1981

	Pernotaciones		Visitantes	
	Cifras absolutas	%	Cifras absolutas	%
Hoteleras .....	4.562.836	95,4	1.471.883	97,9
Apartamentos turísticos .....	219.000	4,6	31.000	2,1
Total .....	4.781.836	100	1.502.883	100

(1) Los datos se refieren exclusivamente a Barcelona-ciudad. En anteriores ediciones comprendían toda la provincia.



7. ACCIDENTES DE TRÀNSIT  
7. ACCIDENTES DE CIRCULACIÓ

7.1. Accidentes de trànsit sense víctimes, segons els vehicles participants  
7.1. Accidentes de circulaci3n sin víctimas, según los vehículos participantes

Auto turismo	Autotaxi	Autobús	Camión	Furgoneta	Velomotor	Moto pesada	Moto ligera	Bicicleta	Triciclo motor	Tracci3n animal	Tracci3n a mano	Otros vehículos	Obstáculo fijo	Accidentes múltiples	Accidentes mixtos	Otros accidentes	Totales
1119	400	82	270	214	38	64	39	2	-	1	-	36	268	643	-	32	3.208
Autotaxi	15	13	33	52	3	14	8	1	-	-	-	5	9	44	-	-	197
Autobús	1	10	10	-	-	2	-	-	-	-	-	2	17	31	-	-	73
Camión	18	23	4	3	3	3	-	-	-	-	-	4	100	119	-	2	276
Furgoneta	23	2	9	4	2	9	4	-	-	-	-	4	22	64	-	4	132
Velomotor	1	1	1	1	1	1	1	-	-	-	-	-	3	3	-	-	9
Moto pesada	1	3	3	3	3	1	3	-	-	-	-	-	7	8	-	1	20
Moto ligera	-	-	-	-	-	-	-	-	-	-	-	-	3	7	-	-	10
Bicicleta	-	-	-	-	-	-	-	-	-	-	-	-	-	-	-	-	-
Triciclo motor	-	-	-	-	-	-	-	-	-	-	-	-	-	-	-	-	-
Tracci3n animal	-	-	-	-	-	-	-	-	-	-	-	-	-	-	-	-	-
Tracci3n a mano	-	-	-	-	-	-	-	-	-	-	-	-	-	-	-	-	-
Otros vehículos	-	-	-	-	-	-	-	-	-	-	-	-	6	7	-	-	13
Total .....																	3.938



7.2. Accidents de trànsit amb víctimes mortals, segons els vehicles participants  
 7.2. Accidents de circulació, segun los vehículos participantes

Auto turismo	Autotaxi	Autobús	Camión	Furgoneta	Velo-motor	Moto pesada	Moto ligera	Bicicleta	Triciclo motor	Tracción animal	Tracción a mano	Otros vehículos	Obstáculo fijo	Accidentes múltiples	Accidentes mixtos	Caida vehiculo	Pedón (atropellos)	Otros accidentes	Totales
-	2	1	1	-	-	2	2	-	-	-	-	-	4	1	3	-	17	3	36
Autotaxi																			
-	-	-	-	-	-	-	-	-	-	-	-	-	-	-	-	-	-	-	-
Autobús																			
-	-	-	-	-	1	-	-	-	-	-	-	-	-	-	-	-	2	-	3
Camión																			
-	-	-	1	-	-	1	1	-	-	-	-	-	-	1	-	-	5	-	9
Furgoneta																			
-	-	-	-	-	-	-	-	-	-	-	-	-	-	1	-	-	6	-	7
Velomotor																			
-	-	-	-	-	-	-	-	-	-	-	-	-	1	-	-	-	-	-	1
Moto pesada																			
-	-	-	-	-	-	-	-	-	-	-	-	-	2	-	-	-	1	-	3
Moto ligera																			
-	-	-	-	-	-	-	-	-	-	-	-	-	2	-	-	-	-	-	2
Bicicleta																			
-	-	-	-	-	-	-	-	-	-	-	-	-	-	-	-	-	-	-	-
Triciclo motor																			
-	-	-	-	-	-	-	-	-	-	-	-	-	-	-	-	-	-	-	-
Tracción animal																			
-	-	-	-	-	-	-	-	-	-	-	-	-	-	-	-	-	-	-	-
Tracción a mano																			
-	-	-	-	-	-	-	-	-	-	-	-	-	-	-	-	-	-	-	-
Otros vehículos																			
-	-	-	-	-	-	-	-	-	-	-	-	-	-	-	-	-	2	-	2
Total .....																			63



7.3. Accidents de trànsit amb víctimes no mortals, segons els vehicles participants  
7.3. Accidents de circulaci3n, con víctimas no mortales, segun los vehiculos participantes

Auto turisme	Autotaxi	Autobús	Camión	Furgoneta	Velo-motor	Moto pesada	Moto ligera	Bicicleta	Triciclo motor	Tracci3n animal	Tracci3n a mano	Otros vehiculos	Obstáculo fijo	Accidentes múltiples	Accidentes mixtos	Caida vehículo	Peat3n (atropellos)	Otros accidentes	Tonales
776	189	61	81	113	425	470	445	56	-	-	-	21	230	459	59	-	1.453	45	4.883
Autotaxi	9	3	11	13	52	81	54	4	-	-	-	2	8	43	3	-	163	1	447
Autobús	-	-	4	5	9	10	6	1	-	-	-	-	239	16	3	-	50	1	344
Camión	8	8	8	8	23	21	10	6	-	-	-	3	3	34	6	-	39	2	163
Furgoneta	8	8	8	8	48	33	49	6	-	-	-	-	12	30	8	-	140	4	338
Velomotor	6	17	12	6	6	17	12	-	-	-	-	9	178	24	2	-	99	3	350
Moto pesada	10	20	1	1	10	20	1	1	-	-	-	8	216	43	6	-	189	-	493
Moto ligera	12	1	1	1	12	1	1	1	-	-	-	6	153	38	7	-	184	1	402
Bicicleta	1	1	1	1	1	1	1	1	-	-	-	-	8	1	-	-	12	-	22
Triciclo motor	-	-	-	-	-	-	-	-	-	-	-	-	-	-	-	-	-	-	-
Tracci3n animal	-	-	-	-	-	-	-	-	-	-	-	-	-	-	-	-	-	-	-
Tracci3n a mano	-	-	-	-	-	-	-	-	-	-	-	-	-	-	-	-	-	-	-
Otros vehiculos	-	-	-	-	-	-	-	-	-	-	-	-	3	1	2	-	10	-	16
Total .....																			7.458



7.4. Morts i ferits en accidents de trànsit, segons els vehicles participants  
 7.4. Muertos y heridos en accidentes de circulación, según los vehículos participantes

Auto turismo	Autotaxi		Autobús		Camión		Furgoneta		Velomotor		Moto pesada		Moto ligera		Bicicleta		Triciclo motor		Tracción animal		Tracción a mano		Otros vehículos		Accidentes mixtos		Caída vehículo		Pratón (aeropel·los)		Otros accidentes		Totales							
	M.	H.	M.	H.	M.	H.	M.	H.	M.	H.	M.	H.	M.	H.	M.	H.	M.	H.	M.	H.	M.	H.	M.	H.	M.	H.	M.	H.	M.	H.	M.	H.	M.	H.	M.	H.				
-	1.276	3	296	1	96	1	106	-	163	-	450	2	589	2	541	-	52	-	-	-	-	-	-	-	28	6	412	1	822	-	19	-	-	17	1.520	3	76	36	6.446	
Autotaxi	-	11	-	6	-	12	-	19	-	52	-	97	-	57	-	4	-	-	-	-	-	-	-	-	3	-	9	-	71	-	2	-	-	172	-	1	-	516		
Autobús	-	-	-	23	-	7	1	9	-	11	-	6	-	1	-	1	-	-	-	-	-	-	-	-	-	-	290	-	14	-	-	-	2	56	-	1	3	418		
Camión	-	10	1	14	-	23	1	24	1	11	-	5	-	4	-	4	-	-	-	-	-	-	-	4	-	4	1	6	-	-	-	5	42	-	1	9	144			
Furgoneta	-	8	-	47	-	40	-	57	-	6	-	18	1	40	-	8	-	-	-	-	-	-	-	-	-	-	18	1	40	-	8	-	6	148	-	7	7	379		
Velomotor	-	8	-	29	-	19	-	19	-	8	-	9	1	189	-	36	-	-	-	-	-	-	-	-	-	-	9	1	189	-	8	-	-	135	-	4	1	437		
Moto pesada	-	18	-	32	-	2	-	2	-	2	-	9	2	267	-	79	-	-	-	-	-	-	-	-	-	-	9	2	267	-	9	-	1	268	-	3	684			
Moto ligera	-	23	-	2	-	2	-	2	-	2	-	8	2	185	-	78	-	-	-	-	-	-	-	-	-	-	8	2	185	-	11	-	-	257	-	2	566			
Bicicleta	-	2	-	2	-	2	-	2	-	2	-	8	-	2	-	8	-	-	-	-	-	-	-	-	-	-	8	-	2	-	6	-	-	15	-	1	-	34		
Trimotor	-	-	-	-	-	-	-	-	-	-	-	-	-	-	-	-	-	-	-	-	-	-	-	-	-	-	-	-	-	-	-	-	-	-	-	-	-	-		
Tracción animal	-	-	-	-	-	-	-	-	-	-	-	-	-	-	-	-	-	-	-	-	-	-	-	-	-	-	2	-	-	-	-	-	-	-	-	-	-	-	7	
Tracción a mano	-	-	-	-	-	-	-	-	-	-	-	-	-	-	-	-	-	-	-	-	-	-	-	-	-	-	-	-	-	-	-	-	-	-	-	-	-	-	3	
Otros vehículos	-	-	-	-	-	-	-	-	-	-	-	-	-	-	-	-	-	-	-	-	-	-	-	-	-	-	-	-	-	-	-	-	-	-	-	-	-	-	-	90
Totales	.....																																				66	9.724		



7.5. Morts i ferits en accidents segons la condició de les víctimes i els vehicles participants  
7.5. Muertos y heridos de circulación según la condición de las víctimas y los vehículos participantes

7.5.1. Conductors lesionats, segons sexe, edat i vehicle participant  
7.5.1. Conductores lesionados, según sexo, edad y vehículo participante

Vehículo participante	Varones																					
	Hasta 6 años		De 7 a 15		De 16 a 19		De 20 a 29		De 30 a 39		De 40 a 49		De 50 a 59		De 60 a 69		De 70 y más		No consta		Total	
	M.	L.	M.	L.	M.	L.	M.	L.	M.	L.	M.	L.	M.	L.	M.	L.	M.	L.	M.	L.	M.	L.
Turismo .....	-	-	1	72	1	428	1	230	1	136	1	86	-	23	1	11	-	3	-	5	989	
Taxi .....	-	-	-	1	-	19	1	24	-	25	-	23	-	6	-	-	-	-	-	2	98	
Tranvía .....	-	-	-	-	-	-	-	-	-	-	-	-	-	-	-	-	-	-	-	-	-	
Autobús .....	-	-	-	-	-	-	-	1	-	1	-	1	-	-	-	-	-	-	-	-	3	
Camión .....	-	-	-	-	-	4	-	6	-	6	-	1	-	-	-	-	-	-	-	1	17	
Furgoneta .....	-	-	-	1	1	32	-	20	-	10	-	10	-	6	-	-	-	-	-	2	79	
Ciclomotor .....	-	-	-	218	2	144	-	45	-	23	-	16	-	3	-	2	-	-	-	2	453	
Moto más de 125 .....	-	-	1	122	2	411	1	82	-	28	-	13	-	5	-	2	-	-	-	4	663	
Moto hasta 125 .....	-	-	1	257	3	193	1	30	-	20	-	7	-	2	-	-	-	-	-	5	510	
Bicicleta .....	1	-	-	10	-	11	-	4	-	1	-	2	-	2	-	-	-	-	-	-	61	
Triciclo .....	-	-	-	-	-	-	-	-	-	-	-	-	-	-	-	-	-	-	-	-	-	
Tracción animal .....	-	-	-	-	-	-	-	-	-	-	-	-	-	-	-	-	-	-	-	-	-	
Carret, mano .....	-	-	-	-	-	-	-	-	-	-	-	-	-	-	-	-	-	-	-	-	-	
Otros vehículos .....	-	-	-	-	-	-	1	-	-	-	-	-	-	1	-	-	-	-	-	-	3	
Total .....	1	-	5	6	681	1.243	4	443	3	250	2	159	-	48	1	13	-	7	-	21	2.876	

Vehículo participante	Varones																					
	Hasta 6 años		De 7 a 15		De 16 a 19		De 20 a 29		De 30 a 39		De 40 a 49		De 50 a 59		De 60 a 69		De 70 y más		No consta		Total	
	F.	G.	F.	G.	F.	G.	F.	G.	F.	G.	F.	G.	F.	G.	F.	G.	F.	G.	F.	G.	F.	G.
Turismo .....	-	-	1	4	6	21	62	9	43	4	20	3	26	4	6	1	-	-	-	-	45	165
Taxi .....	-	-	-	-	-	-	2	1	4	4	3	-	6	-	-	-	-	-	-	-	5	15
Tranvía .....	-	-	-	-	-	-	-	-	-	-	-	-	-	-	-	-	-	-	-	-	-	-
Autobús .....	-	-	-	-	-	-	-	-	-	1	2	-	1	-	-	-	-	-	-	-	-	2
Camión .....	-	-	-	-	-	-	-	-	-	1	3	-	2	-	-	-	-	-	-	-	1	4
Furgoneta .....	-	-	-	1	1	1	1	2	3	1	4	-	4	-	-	1	-	-	-	-	4	13
Ciclomotor .....	-	-	2	13	61	56	6	6	20	4	14	3	8	-	-	-	-	-	-	-	40	161
Moto más de 125 .....	-	-	-	7	25	21	119	8	28	2	12	3	10	-	1	-	-	-	-	-	41	195
Moto hasta 125 .....	-	-	-	14	72	13	65	-	12	1	1	1	3	-	1	-	-	-	-	1	29	155
Bicicleta .....	-	-	2	1	1	1	2	-	1	-	1	-	1	-	-	-	-	-	-	-	4	15
Triciclo .....	-	-	-	-	-	-	-	-	-	-	-	-	-	-	-	-	-	-	-	-	-	-
Tracción animal .....	-	-	-	-	-	-	-	-	-	-	-	-	-	-	-	-	-	-	-	-	-	-
Carret, mano .....	-	-	-	-	-	-	-	-	-	-	-	-	-	-	-	-	-	-	-	-	-	-
Otros vehículos .....	-	-	-	-	-	-	-	-	-	-	-	-	-	-	-	-	-	-	-	-	-	-
Total .....	-	-	2	11	39	166	71	307	26	111	16	57	11	62	4	8	-	4	-	1	169	727

M. = Muertos  
L. = Heridos leves  
P. = Heridos pronóstico reservado  
G. = Heridos pronóstico grave



ESTADÍSTICA MUNICIPAL

Mujeres

Vehículo participante	Hasta 6 años		De 7 a 15		De 16 a 19		De 20 a 29		De 30 a 39		De 40 a 49		De 50 a 59		De 60 a 69		De 70 y más		No consta		Total	
	M.	L.	M.	L.	M.	L.	M.	L.	M.	L.	M.	L.	M.	L.	M.	L.	M.	L.	M.	L.	M.	L.
Turismo	-	-	-	-	12	1	110	-	75	-	46	-	14	-	2	-	1	-	-	-	1	260
Taxi	-	-	-	-	-	-	-	-	-	1	-	-	-	-	-	-	-	-	-	-	-	1
Tranvía	-	-	-	-	-	-	-	-	-	-	-	-	-	-	-	-	-	-	-	-	-	-
Autobús	-	-	-	-	-	-	-	-	-	-	-	-	-	-	-	-	-	-	-	-	-	-
Camión	-	-	-	-	-	1	-	-	-	-	-	-	-	-	-	-	-	-	-	-	-	1
Furgoneta	-	-	-	-	-	-	-	-	1	-	-	-	-	-	-	-	-	-	-	-	-	1
Ciclomotor	-	-	-	-	49	-	78	-	10	-	3	-	-	-	-	-	-	-	-	-	-	140
Moto más de 125	-	-	-	-	7	-	21	-	2	-	-	-	-	-	-	-	-	-	-	-	-	30
Moto hasta 125	-	-	-	-	40	-	45	-	3	-	-	-	-	-	-	-	-	-	-	-	-	88
Bicicleta	-	1	-	-	-	-	1	-	-	-	-	-	-	-	-	-	-	-	-	-	-	2
Triciclo	-	-	-	-	-	-	-	-	-	-	-	-	-	-	-	-	-	-	-	-	-	-
Tracción animal	-	-	-	-	-	-	-	-	-	-	-	-	-	-	-	-	-	-	-	-	-	-
Carret. mano	-	-	-	-	-	-	-	-	-	-	-	-	-	-	-	-	-	-	-	-	-	-
Otros vehículos	-	-	-	-	-	-	-	-	-	-	1	-	-	-	-	-	-	-	-	-	-	1
Total	-	1	-	-	108	1	256	-	91	-	51	-	14	-	2	-	1	-	-	-	1	524

Mujeres

Vehículo participante	Hasta 6 años		De 7 a 15		De 16 a 19		De 20 a 29		De 30 a 39		De 40 a 49		De 50 a 59		De 60 a 69		De 70 y más		No consta		Total	
	P.	G.	P.	G.	P.	G.	P.	G.	P.	G.	P.	G.	P.	G.	P.	G.	P.	G.	P.	G.	P.	G.
Turismo	-	-	-	-	2	6	13	7	21	4	5	3	2	-	2	-	1	-	-	-	20	46
Taxi	-	-	-	-	-	-	-	-	-	-	-	-	-	-	-	-	-	-	-	-	-	-
Tranvía	-	-	-	-	-	-	-	-	-	-	-	-	-	-	-	-	-	-	-	-	-	-
Autobús	-	-	-	-	-	-	-	-	-	-	-	-	-	-	-	-	-	-	-	-	-	-
Camión	-	-	-	-	-	-	-	-	-	-	-	-	-	-	-	-	-	-	-	-	-	-
Furgoneta	-	-	-	-	-	-	-	1	-	-	-	-	-	-	-	-	-	-	-	-	1	-
Ciclomotor	-	-	-	1	5	3	15	-	-	-	-	1	-	-	-	-	-	-	-	-	8	26
Moto más de 125	-	-	-	-	-	10	-	-	-	-	-	-	-	-	-	-	-	-	-	-	-	10
Moto hasta 125	-	-	-	-	2	3	10	1	2	-	-	-	-	-	-	-	-	-	-	-	6	21
Bicicleta	-	-	-	-	1	-	-	-	-	-	-	-	-	-	-	-	-	-	-	-	-	2
Triciclo	-	-	-	-	-	-	-	-	-	-	-	-	-	-	-	-	-	-	-	-	-	-
Tracción animal	-	-	-	-	-	-	-	-	-	-	-	-	-	-	-	-	-	-	-	-	-	-
Carret. mano	-	-	-	-	-	-	-	-	-	-	-	-	-	-	-	-	-	-	-	-	-	-
Otros vehículos	-	-	-	-	-	-	-	-	-	-	-	-	-	-	-	-	-	-	-	-	-	-
Total	-	-	2	7	21	12	48	9	23	4	5	3	3	-	2	-	1	-	-	-	35	105

M. = Muertos  
 L. = Heridos leves  
 P. = Heridos pronóstico reservado  
 G. = Heridos pronóstico grave



7.5.2. Peatons lesionats, segons sexe, edat i vehicle participant  
7.5.2. Peatones lesionados, según sexo, edad y vehículo participante

Vehículo participante	Varones																		Total			
	Hasta 6 años		De 7 a 15		De 16 a 19		De 20 a 29		De 30 a 39		De 40 a 49		De 50 a 59		De 60 a 69		De 70 y más			No consta		
	M.	L.	M.	L.	M.	L.	M.	L.	M.	L.	M.	L.	M.	L.	M.	L.	M.	L.		M.	L.	
Turismo	-	85	-	146	1	37	1	45	-	52	2	34	6	54	-	42	8	68	-	-	18	563
Taxi	-	8	-	10	-	2	3	-	8	-	10	-	8	-	6	-	3	-	-	-	-	58
Tranvía	-	-	-	-	-	-	-	-	-	-	-	-	-	-	-	-	-	-	-	-	-	-
Autobús	-	-	-	2	-	2	4	-	2	-	1	-	4	-	-	-	1	-	-	-	2	14
Camión	-	-	1	1	-	2	-	-	1	-	2	-	3	-	-	-	3	-	-	-	4	11
Furgoneta	-	4	-	4	2	2	2	-	4	-	3	1	5	-	6	1	7	-	-	2	4	37
Ciclomotor	-	2	-	3	-	2	6	-	3	-	4	-	3	-	4	-	8	-	-	2	2	35
Moto más de 125	-	6	-	10	2	2	6	-	10	-	2	1	3	-	9	-	8	-	-	1	1	56
Moto hasta 125	-	6	-	15	-	3	8	-	9	-	6	-	8	-	5	-	12	-	-	-	1	72
Bicicleta	-	1	-	2	-	-	-	-	-	-	-	-	-	-	-	-	-	-	-	-	-	3
Triciclo	-	-	-	-	-	-	-	-	-	-	-	-	-	-	-	-	-	-	-	-	-	-
Tracción animal	-	-	-	-	-	-	-	-	-	-	-	-	-	-	-	-	-	-	-	-	-	-
Carret. mano	-	-	-	-	-	-	-	-	-	-	-	-	-	-	-	-	-	-	-	-	-	-
Otros vehículos	-	-	-	3	-	1	1	-	-	-	-	-	-	1	-	-	-	-	-	-	1	6
Total	-	112	1	196	1	53	2	75	3	86	2	62	8	89	-	72	11	110	-	-	28	855

Vehículo participante	Varones																		Total			
	Hasta 6 años		De 7 a 15		De 16 a 19		De 20 a 29		De 30 a 39		De 40 a 49		De 50 a 59		De 60 a 69		De 70 y más			No consta		
	P.	G.	P.	G.	P.	G.	P.	G.	P.	G.	P.	G.	P.	G.	P.	G.	P.	G.		P.	G.	
Turismo	16	15	19	59	4	6	1	22	4	17	4	19	5	31	6	11	9	50	-	-	68	230
Taxi	-	2	1	4	1	-	-	4	2	5	2	3	1	3	1	3	-	6	-	-	8	30
Tranvía	-	-	-	-	-	-	-	-	-	-	-	-	-	-	-	-	-	-	-	-	-	-
Autobús	1	-	2	-	-	2	-	1	-	1	-	-	1	1	1	1	1	3	-	-	6	9
Camión	-	-	-	1	-	-	-	1	-	1	-	-	2	-	-	-	1	4	-	-	3	7
Furgoneta	-	-	1	3	-	1	1	1	-	2	1	2	-	4	-	-	1	5	-	-	3	17
Ciclomotor	-	-	-	-	-	-	-	1	-	-	-	1	-	1	-	4	-	3	-	-	3	10
Moto más de 125	1	-	2	2	-	4	1	6	2	3	-	1	1	1	1	10	2	11	-	-	10	31
Moto hasta 125	-	1	1	4	1	1	3	-	1	1	-	5	1	7	2	2	2	12	-	-	5	36
Bicicleta	-	1	-	-	-	-	-	-	-	-	-	-	-	-	-	-	-	-	-	-	-	1
Triciclo	-	-	-	-	-	-	-	-	-	-	-	-	-	-	-	-	-	-	-	-	-	-
Tracción animal	-	-	-	-	-	-	-	-	-	-	-	-	-	-	-	-	-	-	-	-	-	-
Carret. mano	-	-	-	-	-	-	-	-	-	-	-	-	-	-	-	-	-	-	-	-	-	-
Otros vehículos	-	-	-	-	-	-	-	-	-	-	-	-	-	-	-	-	-	-	-	-	-	-
Total	18	19	26	73	6	14	3	33	8	30	7	30	11	48	9	32	15	94	-	-	103	373

M. = Muertos  
L. = Heridos leves  
P. = Heridos pronóstico reservado  
G. = Heridos pronóstico grave



ESTADÍSTICA MUNICIPAL

Vehículo participante	Mujeres												Total									
	Hasta 6 años		De 7 a 15		De 16 a 19		De 20 a 29		De 30 a 39		De 40 a 49		De 50 a 59		De 60 a 69		De 70 y más		No consta			
	M.	L.	M.	L.	M.	L.	M.	L.	M.	L.	M.	L.	M.	L.	M.	L.	M.	L.	M.	L.		
Turismo .....	-	42	1	99	-	33	-	51	-	41	-	43	-	60	-	41	1	56	-	-	2	466
Taxi .....	-	3	-	14	-	6	-	6	-	3	-	5	-	4	-	2	-	6	-	-	-	49
Tranvía .....	-	-	-	-	-	-	-	-	-	-	-	-	-	-	-	-	-	-	-	-	-	-
Autobús .....	-	2	-	3	-	1	-	1	-	1	-	3	-	4	-	-	-	2	-	-	-	16
Camión .....	-	3	-	1	-	2	-	1	-	3	-	1	-	2	-	1	1	5	-	-	1	18
Furgoneta .....	1	3	1	7	1	2	1	7	1	1	11	1	10	11	1	10	1	9	-	-	4	59
Ciclomotor .....	-	3	-	3	-	2	-	5	-	4	-	5	-	5	-	7	-	9	-	-	4	43
Moto más de 125 .....	-	3	-	6	-	3	-	12	-	10	-	8	-	5	-	5	-	7	-	-	-	59
Moto hasta 125 .....	-	2	-	9	-	1	-	7	-	6	-	10	-	5	-	10	-	9	-	-	-	59
Bicicleta .....	-	2	-	-	-	-	-	-	-	1	-	1	-	-	-	-	-	1	-	-	-	5
Triciclo .....	-	-	-	-	-	-	-	-	-	-	-	-	-	-	-	-	-	-	-	-	-	-
Tracción animal .....	-	-	-	-	-	-	-	-	-	-	-	-	-	-	-	-	-	-	-	-	-	-
Carret. mano .....	-	-	-	-	-	-	-	-	-	-	-	-	-	-	-	-	-	-	-	-	-	-
Otros vehículos .....	-	-	-	1	-	-	-	1	-	-	-	-	-	-	-	1	-	-	-	-	1	4
Total .....	1	63	2	143	-	49	-	90	-	70	-	87	-	97	-	2	3	104	-	-	8	778

Vehículo participante	Mujeres												Total									
	Hasta 6 años		De 7 a 15		De 16 a 19		De 20 a 29		De 30 a 39		De 40 a 49		De 50 a 59		De 60 a 69		De 70 y más		No consta			
	P.	G.	P.	G.	P.	G.	P.	G.	P.	G.	P.	G.	P.	G.	P.	G.	P.	G.	P.	G.		
Turismo .....	4	11	14	33	-	8	-	12	2	15	5	10	3	16	7	40	12	54	-	-	47	199
Taxi .....	-	1	-	2	-	2	-	1	-	5	-	1	-	3	-	1	2	7	-	-	5	23
Tranvía .....	-	-	-	-	-	-	-	-	-	-	-	-	-	-	-	-	-	-	-	-	-	-
Autobús .....	1	1	-	1	-	-	-	1	-	1	2	-	1	-	-	-	2	2	-	-	6	6
Camión .....	-	-	-	-	-	-	-	1	-	2	-	-	2	1	3	1	1	4	-	-	1	9
Furgoneta .....	-	-	-	3	-	-	-	1	-	2	-	-	2	5	1	5	2	12	-	-	6	29
Ciclomotor .....	-	-	-	2	-	-	-	1	1	1	-	1	1	1	2	4	2	6	-	-	6	13
Moto más de 125 .....	-	-	1	2	-	3	-	1	1	2	2	5	1	4	2	9	1	14	-	-	8	40
Moto hasta 125 .....	-	-	-	1	-	1	-	1	-	4	-	-	1	1	1	9	3	5	-	-	4	22
Bicicleta .....	-	-	-	-	-	-	-	-	-	-	1	-	-	-	1	-	-	1	-	-	2	1
Triciclo .....	-	-	-	-	-	-	-	-	-	-	-	-	-	-	-	-	-	-	-	-	-	-
Tracción animal .....	-	-	-	-	-	-	-	-	-	-	-	-	-	-	-	-	-	-	-	-	-	-
Carret. mano .....	-	-	-	-	-	-	-	-	-	-	-	-	-	-	-	-	-	-	-	-	-	-
Otros vehículos .....	-	-	-	-	-	-	-	1	-	-	-	-	-	-	-	-	-	-	-	-	-	-
Total .....	5	13	17	42	3	15	1	19	4	29	10	18	8	31	14	71	23	105	-	-	85	343

M. = Muertos  
 L. = Heridos leves  
 P. = Heridos pronóstico reservado  
 G. = Heridos pronóstico grave



7.5.3. Passatgers lesionats, segons sexe, edat i vehicle participant  
7.5.3. Pasajeros lesionados, según sexo, edad y vehículo participante

Vehículo participante	Varones												Total										
	Hasta 6 años		De 7 a 15		De 16 a 19		De 20 a 29		De 30 a 39		De 40 a 49			De 50 a 59		De 60 a 69		De 70 y más		No consta			
	M.	L.	M.	L.	M.	L.	M.	L.	M.	L.	M.	L.		M.	L.	M.	L.	M.	L.	M.	L.		
Turismo	-	53	-	65	-	80	-	151	-	70	1	25	-	44	1	16	-	10	-	-	-	2	514
Taxi	-	2	-	2	-	6	-	9	-	6	-	6	-	2	-	2	-	-	-	-	-	-	35
Tranvía	-	-	-	-	-	-	-	-	-	-	-	-	-	-	-	-	-	-	-	-	-	-	-
Autobús	-	1	-	6	-	1	4	-	7	-	10	-	19	-	16	1	31	-	-	-	1	95	
Camión	-	-	-	-	-	2	-	2	-	-	-	-	-	-	-	-	-	-	-	-	-	7	
Furgoneta	-	2	-	3	-	2	8	-	3	-	3	-	8	-	1	-	-	-	-	-	-	30	
Ciclomotor	-	-	-	1	-	6	6	-	-	-	1	-	6	-	-	-	-	-	-	-	-	14	
Moto más de 125	-	-	-	3	-	29	51	-	6	-	2	-	2	-	1	-	-	-	-	-	-	14	
Moto hasta 125	-	1	-	6	-	42	24	-	3	-	2	-	-	-	-	-	-	-	-	-	-	92	
Bicicleta	-	1	-	-	-	-	-	-	-	-	-	-	-	-	-	-	-	-	-	-	-	78	
Triciclo	-	-	-	-	-	-	-	-	-	-	-	-	-	-	-	-	-	-	-	-	-	1	
Tracción animal	-	-	-	-	-	-	-	-	-	-	-	-	-	-	-	-	-	-	-	-	-	-	
Carret, mano	-	-	-	-	-	-	-	-	-	-	-	-	-	-	-	-	-	-	-	-	-	-	
Otros vehículos	-	-	-	1	-	2	3	-	2	-	-	-	2	-	-	-	-	-	-	-	-	10	
Total	-	60	-	88	-	170	258	-	97	1	49	-	76	1	37	1	41	-	-	-	3	876	

Vehículo participante	Varones												Total									
	Hasta 6 años		De 7 a 15		De 16 a 19		De 20 a 29		De 30 a 39		De 40 a 49			De 50 a 59		De 60 a 69		De 70 y más		No consta		
	P.	G.	P.	G.	P.	G.	P.	G.	P.	G.	P.	G.		P.	G.	P.	G.	P.	G.	P.	G.	
Turismo	3	4	3	12	1	13	9	25	5	15	4	7	1	3	-	7	-	2	-	-	26	88
Taxi	-	-	-	-	-	-	-	-	1	1	-	2	-	-	-	-	-	-	-	-	1	3
Tranvía	-	-	-	-	-	-	-	-	-	-	-	-	-	-	-	-	-	-	-	-	-	-
Autobús	1	-	-	-	-	-	2	-	-	-	2	-	2	-	2	6	4	-	-	-	5	14
Camión	-	-	-	-	-	2	1	-	-	2	-	1	-	1	-	-	-	-	-	-	-	6
Furgoneta	-	-	-	-	-	-	1	-	-	1	-	1	-	-	-	-	-	-	-	-	1	5
Ciclomotor	-	-	-	-	-	2	2	-	-	1	-	-	1	-	-	-	-	-	-	-	-	6
Moto más de 125	1	-	-	1	1	7	8	-	-	-	-	2	1	-	-	-	-	-	-	-	4	17
Moto hasta 125	-	-	-	2	1	12	8	-	-	-	-	-	-	-	-	-	-	-	-	-	1	24
Bicicleta	-	-	-	-	-	-	-	-	-	-	-	-	-	-	-	-	-	-	-	-	-	-
Triciclo	-	-	-	-	-	-	-	-	-	-	-	-	-	-	-	-	-	-	-	-	-	-
Tracción animal	-	-	-	-	-	-	-	-	-	-	-	-	-	-	-	-	-	-	-	-	-	-
Carret, mano	-	-	-	-	-	-	-	-	-	-	-	-	-	-	-	-	-	-	-	-	-	-
Otros vehículos	-	-	-	-	-	1	-	-	-	-	-	-	-	-	-	-	-	-	-	-	-	1
Total	5	4	4	15	3	37	45	6	20	4	14	1	8	2	15	6	-	-	-	39	164	

M. = Muertos  
L. = Heridos leves  
P. = Heridos pronóstico reservado  
G. = Heridos pronóstico grave



ESTADÍSTICA MUNICIPAL

Vehículo participante	Mujeres																							
	Hasta 6 años		De 7 a 15		De 16 a 19		De 20 a 29		De 30 a 39		De 40 a 49		De 50 a 59		De 60 a 69		De 70 y más		No consta		Total			
	M.	L.	M.	L.	M.	L.	M.	L.	M.	L.	M.	L.	M.	L.	M.	L.	M.	L.	M.	L.	M.	L.		
Turismo .....	1	39	2	67	1	118	-	260	-	117	-	74	-	74	-	51	-	30	-	-	-	4	830	
Taxi .....	-	-	-	3	-	2	-	16	-	14	-	7	-	21	-	6	-	6	-	-	-	-	75	
Tranvía .....	-	-	-	-	-	-	-	-	-	-	-	-	-	-	-	-	-	-	-	-	-	-	-	
Autobús .....	-	3	-	4	-	5	-	18	-	18	-	23	-	64	-	48	-	41	-	-	-	-	224	
Camión .....	-	1	-	-	-	-	-	-	-	-	-	-	-	-	-	-	-	-	-	-	-	-	1	
Furgoneta .....	-	-	-	-	-	1	-	2	-	3	-	5	-	6	-	1	-	1	-	-	-	-	19	
Ciclomotor .....	-	-	-	2	-	4	-	3	-	1	-	-	-	1	-	-	-	-	-	-	-	-	11	
Moto más de 125 .....	-	-	-	6	-	42	1	67	-	6	-	3	-	-	-	-	-	-	-	-	-	-	124	
Moto hasta 125 .....	-	-	-	8	-	44	-	38	-	3	-	1	-	2	-	1	-	-	-	-	-	-	97	
Bicicleta .....	-	-	-	-	-	-	-	-	-	-	-	-	-	-	-	-	-	-	-	-	-	-	-	
Triciclo .....	-	-	-	-	-	-	-	-	-	-	-	-	-	-	-	-	-	-	-	-	-	-	-	
Tracción animal .....	-	-	-	-	-	-	-	-	-	-	-	-	-	-	-	-	-	-	-	-	-	-	-	
Carret. mano .....	-	-	-	-	-	-	-	-	-	-	-	-	-	-	-	-	-	-	-	-	-	-	-	
Otros vehículos .....	1	1	-	1	-	-	-	-	-	1	-	-	-	-	-	-	-	1	-	-	-	-	4	
Total .....	1	44	2	91	1	216	1	404	-	163	-	113	-	168	-	107	-	79	-	-	-	5	1.385	

Vehículo participante	Mujeres																							
	Hasta 6 años		De 7 a 15		De 16 a 19		De 20 a 29		De 30 a 39		De 40 a 49		De 50 a 59		De 60 a 69		De 70 y más		No consta		Total			
	P.	G.	P.	G.	P.	G.	P.	G.	P.	G.	P.	G.	P.	G.	P.	G.	P.	G.	P.	G.	P.	G.		
Turismo .....	2	3	2	3	2	17	11	41	6	20	3	14	3	20	3	6	1	3	-	-	-	33	127	
Taxi .....	-	-	-	-	-	1	2	2	-	1	-	-	-	2	-	2	-	-	-	-	-	2	8	
Tranvía .....	-	-	-	-	-	-	-	-	-	-	-	-	-	-	-	-	-	-	-	-	-	-	-	
Autobús .....	-	-	-	-	-	-	-	1	2	2	-	-	3	4	1	10	4	7	-	-	-	10	24	
Camión .....	-	-	-	-	-	-	-	-	-	-	-	-	-	-	-	-	-	-	-	-	-	-	-	
Furgoneta .....	-	-	-	-	-	-	-	-	2	2	-	-	-	1	1	-	-	-	-	-	-	-	3	
Ciclomotor .....	-	-	-	-	1	5	-	2	-	-	-	-	-	-	-	-	-	-	-	-	-	-	1	
Moto más de 125 .....	-	-	-	3	2	9	3	15	-	-	-	1	-	-	-	-	1	-	-	-	-	-	7	
Moto hasta 125 .....	-	-	-	3	2	18	2	12	-	-	-	-	-	-	-	-	-	-	-	-	-	-	29	
Bicicleta .....	-	-	-	-	-	-	-	-	-	-	-	-	-	-	-	-	-	-	-	-	-	-	4	
Triciclo .....	-	-	-	-	-	-	-	-	-	-	-	-	-	-	-	-	-	-	-	-	-	-	-	
Tracción animal .....	-	-	-	-	-	-	-	-	-	-	-	-	-	-	-	-	-	-	-	-	-	-	-	
Carret. mano .....	-	-	-	-	-	-	-	-	-	-	-	-	-	-	-	-	-	-	-	-	-	-	-	
Otros vehículos .....	-	-	-	-	-	-	-	-	-	1	-	-	-	-	-	-	-	-	-	-	-	-	1	
Total .....	2	3	2	9	7	50	18	73	10	24	3	15	6	27	5	18	5	11	-	-	-	58	230	

M. = Muertos  
L. = Heridos leves  
P. = Heridos pronóstico reservado  
G. = Heridos pronóstico grave



**7.6. Morts i ferits en accidents de trànsit, segons mes i hora del dia**  
**7.6. Muertos y heridos en accidentes de circulación, según mes y hora del día**

Hora del día	Enero		Febrero		Marzo		Abril		Mayo		Junio		Julio		Agosto		Septiembre		Octubre		Noviembre		Diciembre		Total anual									
	Accidentes		Accidentes		Accidentes		Accidentes		Accidentes		Accidentes		Accidentes		Accidentes		Accidentes		Accidentes		Accidentes		Accidentes		Accidentes		Accidentes							
	M.	H.	M.	H.	M.	H.	M.	H.	M.	H.	M.	H.	M.	H.	M.	H.	M.	H.	M.	H.	M.	H.	M.	H.	M.	H.	M.	H.						
De 0 a 0.59	7	12	15	20	13	18	14	22	15	23	12	1	32	15	23	14	20	17	26	8	17	12	20	157	2	255	2	255						
De 1 a 1.59	10	17	8	13	16	22	8	11	13	17	7	16	16	16	24	11	24	8	11	13	23	12	16	134	1	206	1	206						
De 2 a 2.59	10	24	10	14	12	16	8	13	6	10	13	19	10	16	9	16	14	16	23	13	21	10	15	128	1	196	1	196						
De 3 a 3.59	7	10	9	17	13	27	8	12	11	16	16	32	12	16	12	12	19	7	12	18	27	26	40	156	2	260	2	260						
De 4 a 4.59	12	24	11	19	11	16	9	12	10	17	9	17	14	20	9	21	13	22	21	6	12	9	17	126	1	223	1	223						
De 5 a 5.59	13	21	4	6	2	3	4	5	4	5	10	21	10	23	6	9	10	14	7	11	9	10	9	12	88	1	140	1	140					
De 6 a 6.59	9	13	9	13	9	6	8	15	15	25	6	6	9	12	9	11	8	8	18	4	5	12	19	104	1	147	1	147						
De 7 a 7.59	18	24	16	21	16	26	7	9	22	28	17	21	19	23	8	10	22	27	17	18	12	12	13	15	187	1	234	1	234					
De 8 a 8.59	19	22	31	33	23	25	20	24	21	35	28	29	21	26	12	17	25	32	26	29	28	35	19	21	273	1	328	1	328					
De 9 a 9.59	18	22	18	21	27	33	15	16	35	31	33	26	33	14	15	31	38	32	35	21	21	22	23	290	1	329	1	329						
De 10 a 10.59	21	32	21	26	24	28	28	32	27	39	20	33	33	2	37	13	16	22	28	32	2	31	32	36	301	6	354	6	354					
De 11 a 11.59	35	43	37	42	36	43	19	43	31	38	42	51	36	41	26	31	30	39	46	51	36	38	31	37	405	2	477	2	477					
De 12 a 12.59	39	51	28	35	34	41	40	48	47	54	40	50	44	49	22	29	28	30	50	56	36	39	45	52	453	2	534	2	534					
De 13 a 13.59	48	57	33	48	48	63	40	47	51	57	55	70	43	62	26	33	50	62	44	52	52	75	54	60	544	2	686	2	686					
De 14 a 14.59	30	34	35	43	46	58	33	38	36	41	33	38	33	41	22	34	40	41	47	56	45	58	47	68	471	4	590	4	590					
De 15 a 15.59	31	46	34	42	41	50	38	48	38	43	48	46	28	34	23	31	30	37	38	44	33	42	35	35	389	5	476	5	476					
De 16 a 16.59	32	40	34	42	33	43	31	34	36	48	37	46	28	34	23	31	30	37	38	44	33	47	48	64	423	3	523	3	523					
De 17 a 17.59	22	27	27	34	43	42	39	45	42	47	37	47	31	46	29	39	33	45	36	40	36	47	48	66	58	79	525	2	670					
De 18 a 18.59	41	49	33	38	55	63	43	51	37	43	53	65	46	62	24	49	48	61	50	44	52	66	58	79	525	2	670	2	670					
De 19 a 19.59	30	45	33	37	37	46	38	52	55	69	43	55	54	3	71	30	49	43	44	50	61	43	49	43	51	499	5	629	5	629				
De 20 a 20.59	21	27	36	47	32	38	30	38	33	41	47	50	42	57	28	40	43	45	46	55	45	52	41	49	444	6	537	6	537					
De 21 a 21.59	29	37	29	42	27	33	33	48	34	41	41	57	34	46	17	28	30	38	41	60	42	58	32	41	400	1	550	1	550					
De 22 a 22.59	29	37	26	42	33	44	24	34	22	32	22	44	24	46	17	52	19	23	30	46	33	42	33	39	326	9	461	9	461					
De 23 a 24	21	35	10	14	23	38	6	13	18	24	29	48	23	34	12	19	16	21	18	25	24	31	30	42	230	6	344	6	344					
Indeterminada	-	-	-	-	-	-	-	-	-	-	-	-	-	-	-	-	-	-	-	-	-	-	-	-	-	-	-	-	-					
Total	563	770	547	699	649	822	543	695	659	822	696	6	916	679	10	903	428	1	634	619	5	767	715	3	895	688	7	870	735	6	932	7.521	66	9.725

M = Muertos  
H = Heridos

**7.7. Morts i ferits en accidents de trànsit, segons mes i dia de la setmana**  
**7.7. Muertos y heridos en accidente de circulación, según mes y día de la semana**

Días	Enero		Febrero		Marzo		Abril		Mayo		Junio		Julio		Agosto		Septiembre		Octubre		Noviembre		Diciembre		Total anual		Promedio de accidentes por día							
	Accidentes		Accidentes		Accidentes		Accidentes		Accidentes		Accidentes		Accidentes		Accidentes		Accidentes		Accidentes		Accidentes		Accidentes		Accidentes		Accidentes							
	M.	H.	M.	H.	M.	H.	M.	H.	M.	H.	M.	H.	M.	H.	M.	H.	M.	H.	M.	H.	M.	H.	M.	H.	M.	H.	M.	H.						
Lunes	81	94	77	93	98	119	64	77	92	115	82	107	75	94	70	87	119	1	136	78	104	130	102	2	122	1.042	14	1.265	20,84					
Martes	62	75	86	109	82	96	72	95	67	78	141	181	102	118	76	102	84	2	89	117	140	75	98	1.039	9	98	1.278	20,78						
Miércoles	58	75	76	94	100	115	60	66	101	123	73	87	77	101	65	106	99	1	114	99	120	103	2	119	95	123	1.006	5	1.243	20,96				
Jueves	56	67	75	86	78	92	70	83	112	127	39	48	126	160	45	58	70	77	108	126	96	111	116	2	139	991	4	1.174	21,09					
Viernes	68	91	98	115	89	101	65	74	107	130	111	139	130	158	53	78	76	90	135	164	112	127	88	103	1.132	13	1.370	24,61						
Sábado y vísperas	136	210	73	100	113	143	120	162	79	108	138	193	99	2	138	57	88	83	114	129	166	94	141	168	1	211	1.289	12	1.774	21,48				
Domingo y festivos	102	158	62	102	89	156	92	138	101	141	112	2	161	70	3	134	62	115	88	139	62	102	91	136	1.022	9	1.621	15,97						
Total	563	770	547	699	649	822	543	695	659	822	696	6	916	679	10	903	428	1	634	619	5	767	715	3	895	688	7	870	735	6	932	7.521	66	9.725

M = Muertos  
H = Heridos



7.8. Quadre comparatiu del decenni 1974-1983  
7.8. Cuadro comparativo del decenio 1974-1983

	Accidentes con víctimas					Accidentados								Vehículos que intervinieron en los accidentes									
	Choques	Atropellos	Varios	Total	Muertos	Peatones		Conductores		Viajeros		Ciclistas		Totales		Turismo y taxis	Furgoneta camión y triciclo	Autocar-bus	Tranvía	Tracción animal	Motocicleta	Bicicleta	Varios
						Heridos	Muertos	Heridos	Muertos	Heridos	Muertos	Heridos	Muertos	Heridos	Muertos								
1973	3.217	2.808	943	6.968	37	3.028	13	3.238	10	2.660	-	45	60	8.971	6.049	1.123	525	-	-	1.727	63	59	
1974	3.017	2.711	933	6.661	42	2.879	18	3.135	10	2.529	-	51	70	8.594	5.780	975	516	2	-	1.690	65	55	
1975	2.939	2.542	1.065	6.546	32	2.756	16	3.049	6	2.570	-	45	54	8.420	5.623	847	625	-	-	1.758	53	60	
1976	3.099	2.556	943	6.598	38	2.741	8	3.186	9	2.441	-	37	55	8.405	5.744	890	539	-	-	1.853	44	112	
1977	3.167	2.580	849	6.596	33	2.766	12	3.300	3	2.330	-	38	48	8.434	5.857	829	348	-	-	2.070	45	71	
1978	3.544	2.629	927	7.100	38	2.830	14	3.743	7	2.553	-	51	59	9.177	6.518	747	347	-	2	2.285	57	52	
1979	3.607	2.470	1.101	7.178	40	2.683	24	3.946	11	2.924	-	43	75	9.596	6.405	796	417	-	-	2.362	60	54	
1980	3.809	2.234	1.076	7.119	28	2.404	17	4.134	15	2.849	-	58	60	9.445	6.281	814	397	-	-	2.619	61	59	
1981	3.847	2.259	1.148	7.254	31	2.418	16	4.274	6	2.812	-	78	53	9.582	6.323	740	385	-	-	2.818	86	66	
1982	3.931	2.372	1.218	7.521	36	2.537	22	4.352	8	2.752	-	84	66	9.725	6.304	752	408	-	-	3.058	98	65	

7.9. Comparació amb l'any 1981  
7.9. Comparación con el año 1981

Xifres absolutes i percentatge de participació dels vehicles en els accidents  
Cifras absolutas y porcentajes de participación de los vehículos en los accidentes

Clase de vehículo	1981		1982	
	Cifras absolutas	%	Cifras absolutas	%
Autoturismo	5.731	55,-	5.659	53,0
Autotaxi	592	5,7	645	6,0
Autocar-bus	385	3,7	408	3,8
Camión	254	2,4	267	2,5
Furgoneta	485	4,7	485	4,5
Ciclomotor	791	7,6	913	8,5
Motocicleta	2.027	19,5	2.145	20,1
Bicicleta	86	0,8	98	0,9
Otros vehículos	66	0,6	65	0,6
Total	10.417	100,-	10.685	100,-

7.10. Morts i ferits segons el districte on es produeixen els accidents

7.10 Muertos y heridos según el distrito donde se produjeron los accidentes

Distrito	Total	Muertos	Heridos
I	391	3	388
II	579	3	576
III	804	9	795
IV	1.131	5	1.126
V	240	3	237
VI	988	4	984
VII	639	7	632
VIII	726	5	721
IX	1.436	11	1.425
X	914	8	906
XI	1.025	5	1.020
XII	918	3	915
Total	9.791	66	9.725

8. OBRES I SERVEIS DE VIALITAT  
8. OBRAS Y SERVICIOS DE VIALIDAD

Serveis de Pavimentació  
Servicios de Pavimentación

	Proyectos estudiados y no aprobados	Proyectos aprobados	Obras iniciadas	Obras terminadas	Presupuesto obras no aprobadas	Presupuesto obras aprobadas	Presupuesto total	Certificados durante el año
					Miles ptas.	Miles ptas.	Miles ptas.	Miles ptas.
Obras de conservación ordinaria	-	4	4	4	-	429.000,-	429.000,-	486.457,-
Obras de conservación general (Recubrimientos)	-	1	4	7	-	50.000,-	50.000,-	34.791,-
Obras de renovación pavimentos	7	3	3	3	20.544,-	17.074,-	37.618,-	42.134,-
Obra nueva	13	17	15	7	227.320,-	682.789,-	910.110,-	525.151,-
	*5	*24	*21	*11	*24.400,-	*62.496,-	*86.895,-	*3.176,-
Totales	25	52	49	33	272.264,-	1.246.272,-	1.518.536,-	1.093.510,-

\* Corresponden a proyectos a realizar con cargo al fondo de libre disposición de los distritos



9. SENYALITZACIÓ, CONTROL I REGULACIÓ DEL TRÀNSIT URBÀ  
9. SEÑALIZACIÓN, CONTROL Y REGULACIÓN DEL TRÁFICO URBANO

9.1. Contractes de prestació de serveis  
9.1. Contratas de prestación de servicios

9.1.1. Tramitació  
9.1.1. Tramitación

Conceptos operacionales	Trámite iniciado en 1981 y adjudicación en 1982		Trámite iniciado y adjudicado en 1982		Trámite iniciado y no adjudicado en 1982	
	Contratos	Miles ptas.	Contratos	Miles ptas.	Contratos	Miles ptas.
Señalización horizontal .....	3	75.000	-	-	2	75.000
Señalización vertical .....	2	27.000	1	4.000	2	29.000
Señalización turística (informativa urbana) .....	1	10.000	-	-	1	5.000
Conservación escaleras mecánicas .....	-	-	1	3.500	-	-
Instalaciones especiales para mejorar la seguridad en la circulación (vallas) .....	1	1.500	2	6.500	1	5.000
Señalización informativa urbana luminosa .....	-	-	1	1.000	-	-
Obras complementarias de señalización .....	1	1.000	-	-	1	3.000
Conservación, mantenimiento y renovación de instalaciones semafóricas .....	-	-	2	200.000	-	-
Total .....	8	114.500	7	215.000	7	117.000

9.1.2. Adjudicació i execució  
9.1.2. Adjudicación y ejecución

Conceptos operacionales	Total Adjudicado	Contratas en vigor	Contratas finalizadas	Importe trabajos efectuados	Importe trabajos certificados
Señalización horizontal .....	75.000	5	2	79.788	92.876
Señalización vertical .....	31.000	2	2	30.997	26.998
Señalización turística (informativa urbana) .....	10.000	3	3	19.999	26.160
Conservación escaleras mecánicas .....	3.500	2	1	2.962	3.250
Instalaciones especiales para mejorar la seguridad en la circulación (vallas) .....	8.000	3	1	2.480	3.615
Señalización informativa urbana luminosa .....	1.000	2	2	1.960	1.000
Obras complementarias de señalización .....	1.000	1	1	999	999
Conservación, mantenimiento y renovación de instalaciones semafóricas .....	200.000	2	-	199.990	166.606
Total .....	329.500	20	12	339.175	321.504

9.2. Contractes d'inversions  
9.2. Contratas de inversiones

9.2.1. Tramitació  
9.2.1. Tramitación

	Trámite iniciado en 1981 y adjudicación en 1982		Trámite iniciado y adjudicado en 1982		Trámite iniciado y no adjudicado en 1982	
	Contratos	Miles pesetas	Contratos	Miles pesetas	Contratos	Miles pesetas
Ampliación y modificación del sistema de control de tránsito en la zona central .....	-	-	2	45.000	-	-
Centralización y reordenación circulatoria del Area Oeste (Zona de influencia Calles Entenza-Numancia) .....	-	-	1	20.000	-	-
Instalaciones semafóricas de interés de los Distritos y reforma de la red de semáforos para su adaptación a la concentración de las líneas de autobuses .....	1	1.407	1	17.000	-	-
Instalación de elementos y señalizaciones para mejorar la seguridad vial .....	-	-	2	10.000	3	15.000
Renovación de equipos de regulación local .....	-	-	1	19.990	-	-
Adquisición de material de contaje y detección de vehículos .....	-	-	2	1.997	-	-
Adquisición de equipos para señalización vertical y horizontal, máquinas, furgonetas y accesorios .....	-	-	3	993	1	1.500
Proyecto de información en sala control .....	-	-	1	26.483	-	-
Ampliación de equipo del computador central .....	-	-	1	5.496	-	-
Estudios de planificación y regulación del tráfico de las áreas centralizadas .....	-	-	3	7.722	-	-
Construcción y adquisición de locales destinados a estacionamiento de turismos y camiones y estación de autobuses .....	-	-	2	2.328	-	-
Adquisición equipamiento general del Area .....	-	-	8	1.610	-	-
Suscripción de acciones de «Societat Privada Municipal d'Aparcaments, S.A.» .....	-	-	1	25.000	-	-
Total .....	1	1.407	28	183.619	4	16.500



ESTADÍSTICA MUNICIPAL

9.2.2. Adjudicació i executió

9.2.2. Adjudicación y ejecución

Conceptos operacionales	Total adjudicado	Contratos en vigor	Contratos finalizados	Importe trabajos efectuados	Importe trabajos certificados
	Miles pesetas			Miles pesetas	Miles pesetas
Ampliación y modificación del sistema de control de tránsito en la zona central .....	45.000	2	-	-	-
Centralización y reordenación circulatoria del Area Oeste (zona de influencia calles Entenza y Numancia) .....	20.000	1	-	-	-
Instalaciones semafóricas de interés de los Distritos y reforma de la red de semáforos para su adaptación a la concentración de las líneas de autobuses .....	18.407	9	5	47.429	39.599
Instalación de elementos y señalizaciones para mejorar la seguridad vial .....	10.000	2	-	-	7.296
Renovación de equipos de regulación local .....	19.990	1	-	-	-
Adquisición de material de contaje y detección de vehículos .....	1.997	2	-	-	-
Adquisición de equipos para señalización vertical y horizontal, máquinas, furgonetas y accesorios .....	993	3	2	238	238
Proyecto de información en Sala de Control .....	26.483	1	-	-	-
Ampliación de equipos del computador central .....	5.496	1	-	-	-
Estudios de planificación y regulación del tráfico de las áreas centralizadas .....	7.722	3	1	1.762	1.762
Construcción y adquisición de locales destinados a estacionamiento de turismos y camiones y estación de autobuses .....	2.328	2	2	2.328	2.328
Adquisición equipamiento general del Area .....	1.610	8	8	1.610	1.610
Suscripción de acciones de «Societat Privada Municipal d'Aparcaments, S.A.» .....	25.000	1	1	25.000	25.000
Total .....	185.026	36	19	78.367	77.833

10. GUALS, APARCAMENTS EN VIES PÚBLIQUES I GARATGES

10. VADOS, APARCAMIENTOS EN VÍAS PÚBLICAS Y GARAJES.

Distrito	Vados		Aparcamientos Metros de bordillo con permiso de estacionar (excluidos vados)			Garajes						
	Con aparcamiento permitido	Con aparcamiento prohibido	Metros	Número de chaflanes	Número de plazas estimadas	Públicos		Privados		Número	Plazas estimadas	Total plazas
						Con control automático	Con control manual	N.º	Plazas			
I .....	135	126	17.442	7	3.516	2	699	16	702	16	407	1.808
II .....	700	205	38.671	151	8.334	6	1.409	45	5.159	37	942	7.510
III .....	1.550	724	110.225	112	22.493	10	2.296	78	8.228	1.596	15.960	26.484
IV .....	453	593	13.828	361	4.210	14	5.798	67	6.814	89	2.157	14.769
V .....	145	101	11.166	5	2.253	3	816	29	2.484	3	76	3.376
VI .....	284	494	11.060	310	3.452	18	7.049	75	9.439	72	3.946	20.434
VII .....	1.178	312	47.751	76	9.854	9	2.821	45	5.039	124	4.464	12.324
VIII .....	1.025	450	67.235	73	13.739	8	1.492	71	7.753	347	8.901	18.146
IX .....	2.030	470	218.010	100	44.002	4	2.686	98	10.681	448	9.139	22.506
X .....	1.612	584	95.678	392	20.704	3	840	28	2.712	60	1.541	5.093
XI .....	575	396	50.750	186	10.894	25	6.757	64	8.153	223	9.990	24.900
XII .....	1.605	610	104.785	397	22.545	5	1.266	77	8.175	816	16.614	26.055
Total .....	11.292	5.065	786.601	2.170	165.996	107	33.929	693	75.339	3.831	74.137	183.405



11. EVOLUCIÓ DEL VOLUM DE TRÀNSIT  
11. EVOLUCIÓN DEL VOLUMEN DE TRÁFICO

11.1. Als accessos a la ciutat  
11.1. En los accesos a la ciudad

Unitat: mitjana diària de vehicles en dia feiner  
Unidad: media diaria de vehículos en día laborable

Accesos	Años			
	1976	1978	1980	1982
Gran Vía (Besós) .....	102.000	102.000	97.500	99.900
Guipúzcoa .....	58.400	47.000	38.000	43.900
Passeig de Santa Coloma .....	36.700	46.000	47.500	45.700
Av. Meridiana (Trinidad) .....	107.100	119.600	137.500	142.400
Av. Diagonal (Hospitalet) .....	65.000	91.700	85.500	94.300
Ctra. d'Esplugues (Hospitalet) .....	28.200	23.500	26.800	26.800
Collblanc (Hospitalet) .....	57.500	58.100	60.100	62.900
Constitución (Hospitalet) .....	23.500	27.600	26.800	26.900
Gran Vía (Hospitalet) .....	104.300	118.800	130.600	128.200
Total .....	587.700	634.300	650.300	671.000

11.2. En alguns carrers  
11.2. En algunas calles

Unitat: mitjana diària de vehicles en dia feiner  
Unidad: media diaria de vehículos en día laborable

Año	Aragón (Layetana-P. <sup>o</sup> Gracia)	Diagonal (R. Catalunya-Via Augusta)	Via Layetana (Pza. Antonio Maura)	Meridiana (Mallorca-Valencia)
1972 .....	-	123.500	-	112.900
1973 .....	76.300	122.000	44.600	129.000
1974 .....	83.800	109.100	47.100	125.300
1975 .....	83.600	108.000	48.600	121.100
1976 .....	90.000	106.700	47.500	131.300
1977 .....	87.000	105.100	47.700	137.600
1978 .....	91.000	104.400	49.700	144.500
1979 .....	91.100	103.200	51.000	144.700
1980 .....	92.300	103.500	48.200	145.600
1981 .....	97.000	108.200	50.000	146.300



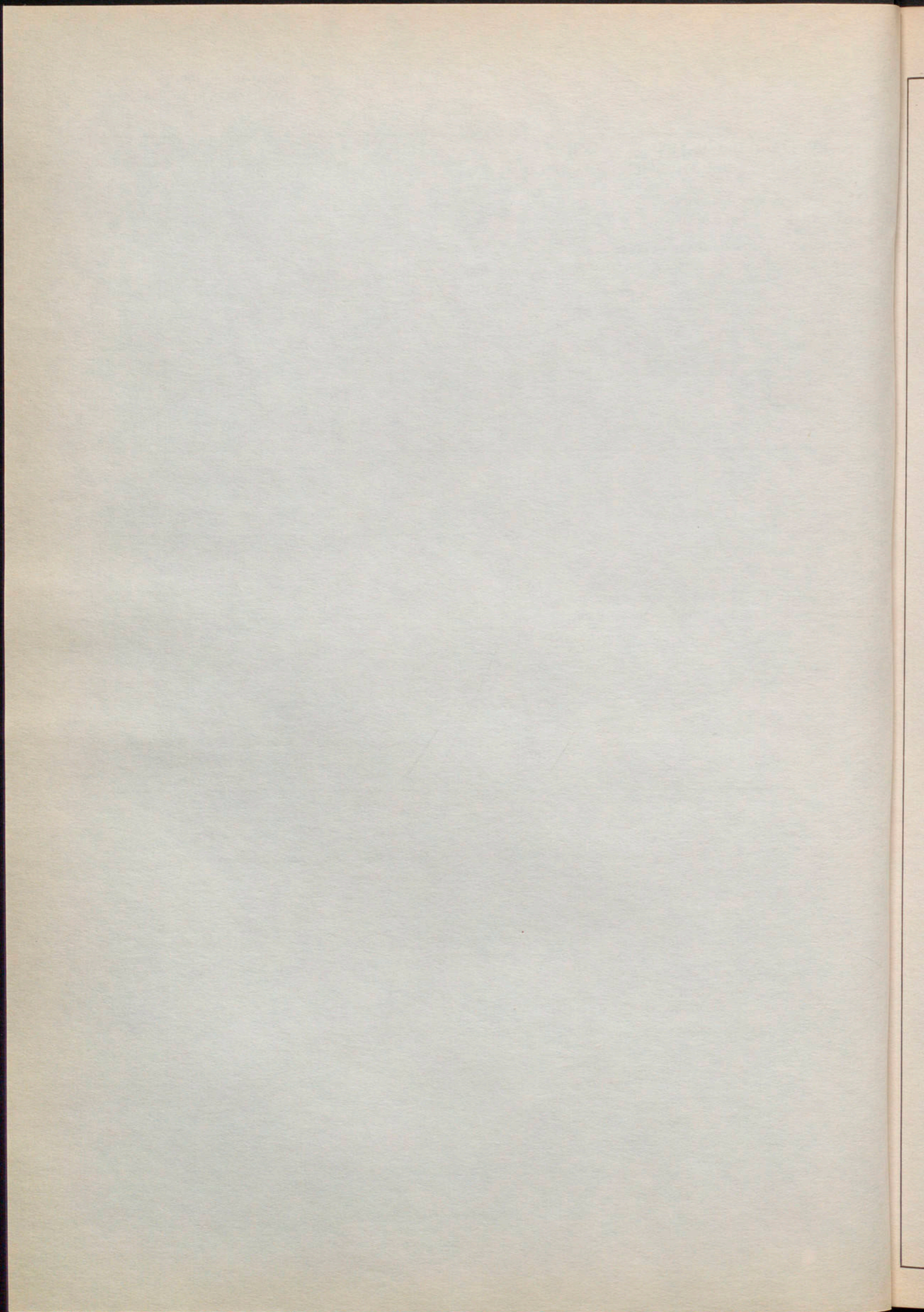



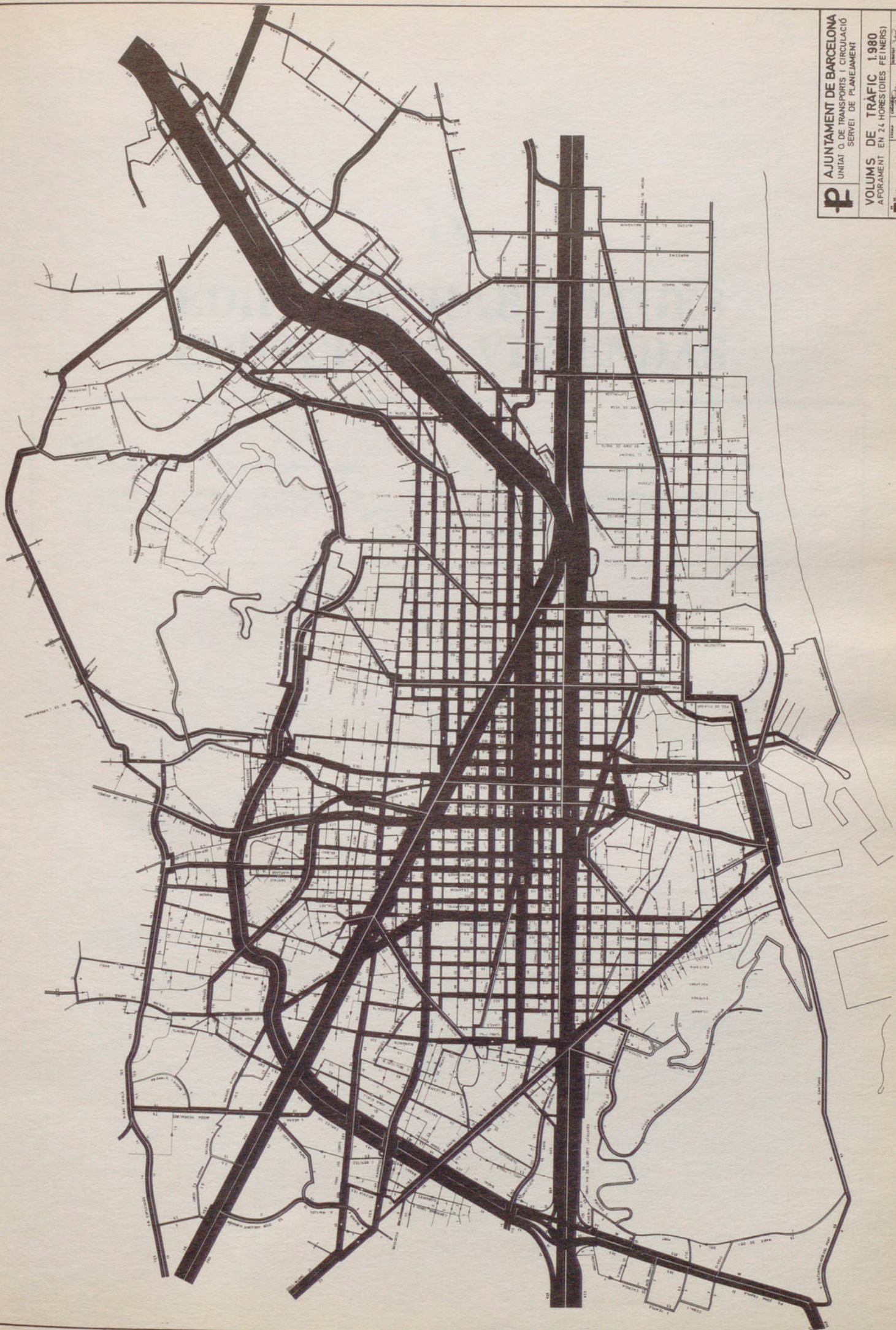

**f** AJUNTAMENT DE BARCELONA  
UNITAT D. DE TRANSPORTS I CIRCULACIÓ  
SERVEI DE PLANEJAMENT

VOLUMS DE TRÀFIC 1.980  
A FORAMENT EN 24 HORES (DIES FEINERS)





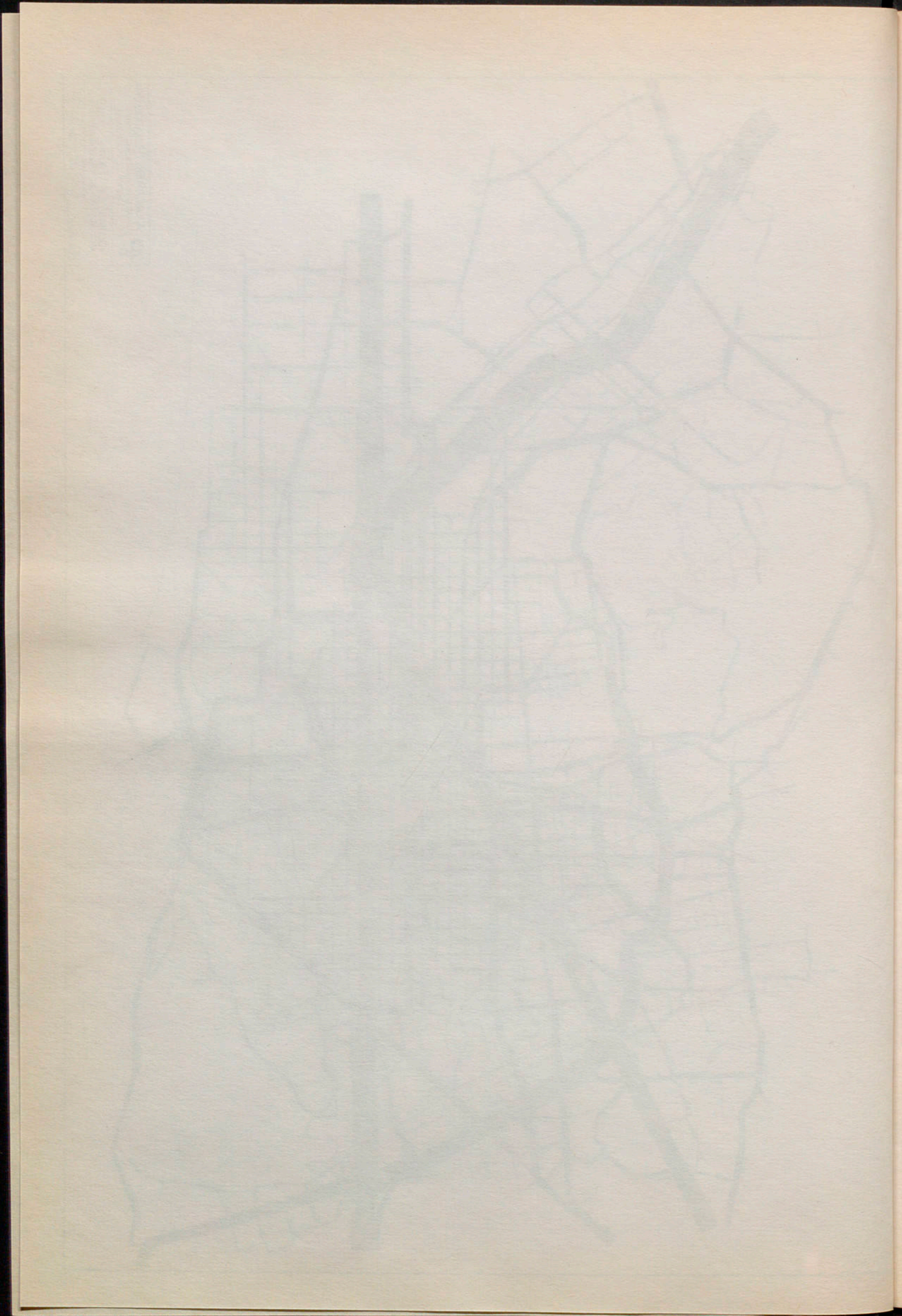



# IX

## EDIFICIS I HABITATGES EDIFICIOS Y VIVIENDAS

*Fonts:*

- Censos de Edificios y Viviendas de 1980.
- «Boletín de Estadística y Coyuntura» de la Cámara de Comercio, Industria y Navegación de Barcelona.

*Fuentes:*

- Censos de Edificios y Viviendas de 1980.
- «Boletín de Estadística y Coyuntura» de la Cámara de Comercio, Industria y Navegación de Barcelona.



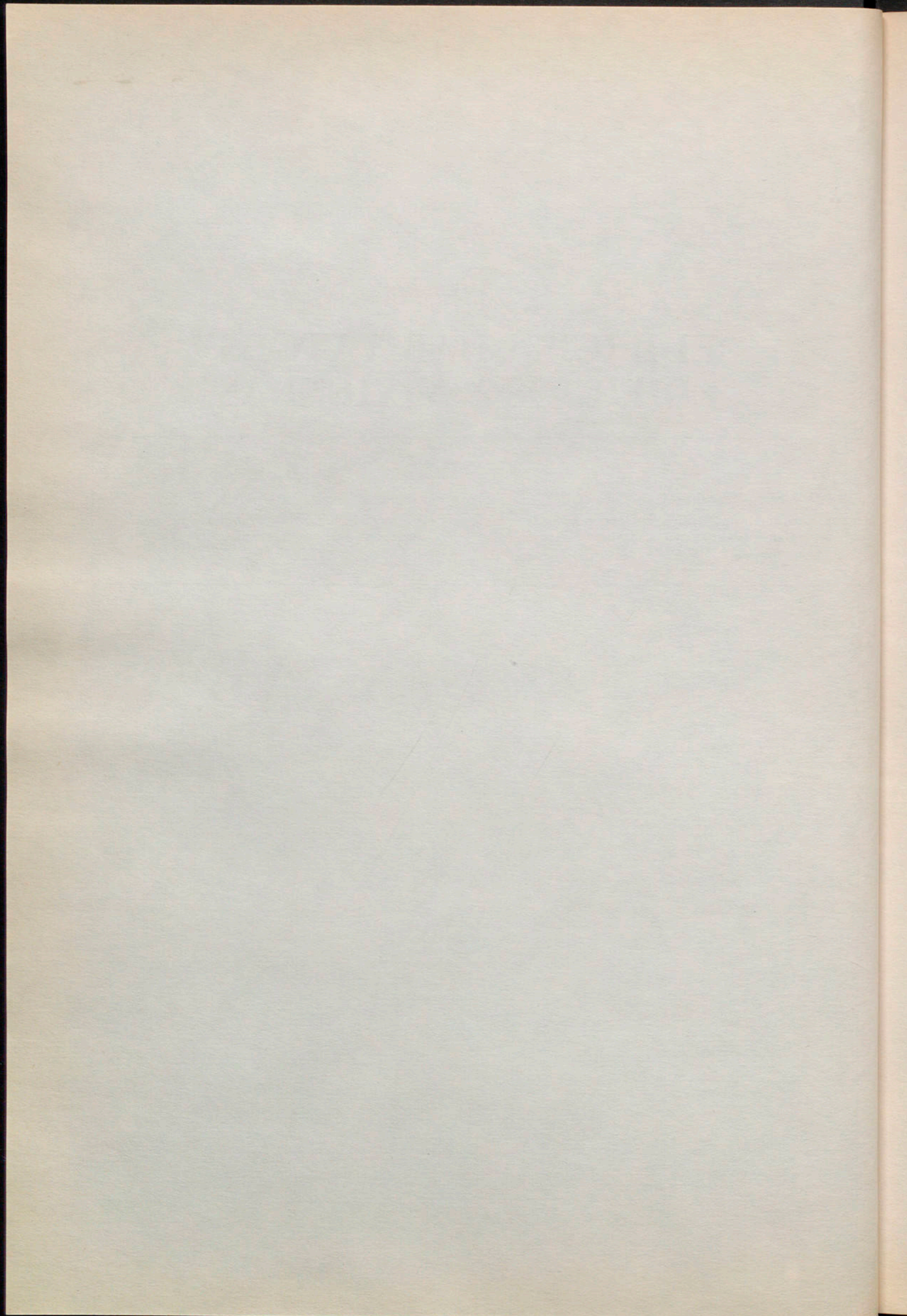



1. HABITATGES DE PROTECCIÓ OFICIAL DE PROMOCIÓ PRIVADA ACABATS (1976-1982)  
Província de Barcelona

1. VIVIENDAS DE PROTECCIÓN OFICIAL DE PROMOCIÓN PRIVADA TERMINADAS (1976-1982)  
Província de Barcelona

Años	N.º de viviendas
1976	18.954
1977	9.486
1978	12.889
1979	11.500
1980	8.058
1981	7.595
1982:	
1.º trimestre	2.310
2.º trimestre	2.596
3.º trimestre	2.474
4.º trimestre	1.220
Total	8.600

2. PROJECTES D'HABITATGES VISATS PEL COL·LEGI D'ARQUITECTES (1978-1982)  
Província de Barcelona

2. PROYECTOS DE VIVIENDAS VISADOS POR EL COLEGIO DE ARQUITECTOS (1978-1982)  
Província de Barcelona

Años	Protegidas	Libres	Total
1978	12.025	21.691	33.716
1979	12.933	23.547	36.480
1980	3.862	26.235	30.097
1981	2.102	24.238	26.340
1982:			
Enero	228	1.319	1.547
Febrero	169	1.349	1.518
Marzo	304	1.601	1.905
Abril	197	1.110	1.307
Mayo	93	1.883	1.976
Junio	204	1.372	1.576
Julio	434	1.728	2.162
Agosto	11	693	704
Septiembre	477	1.366	1.843
Octubre	378	873	1.251
Noviembre	170	1.085	1.255
Diciembre	184	1.983	2.167
Total	2.849	16.362	19.211

3. CENS D'EDIFICIS, HABITATGES I LOCALS DE 1980

3. CENSO DE EDIFICIOS, VIVIENDAS Y LOCALES DE 1980

Distritos	Edificios	Viviendas								
		Familiares				Alojamientos			Colectivas	Locales
		Total	Principales	Secundarias	Desocupadas	Total	Fijos	Móviles		
I	3.147	21.953	19.491	484	1.978	-	-	-	304	6.412
II	4.858	47.131	40.977	1.328	4.826	15	15	-	31	7.796
III	8.272	57.334	46.425	2.465	8.444	5	2	3	157	8.832
IV	3.513	35.050	29.972	949	4.129	24	24	-	136	10.951
V	2.274	21.075	18.562	471	2.042	-	-	-	205	5.243
VI	2.521	34.453	29.468	897	4.088	-	-	-	73	8.110
VII	6.050	54.518	46.290	986	7.242	-	-	-	26	8.432
VIII	8.485	64.448	55.813	1.077	7.558	2	1	1	98	12.209
IX	18.635	140.802	125.199	1.370	14.233	358	357	1	58	17.720
X	7.365	62.899	53.458	441	9.000	15	14	1	13	10.859
XI	3.313	44.697	36.866	1.445	6.386	6	5	1	39	8.900
XII	11.851	89.154	77.317	2.486	9.351	107	107	-	60	11.863
Total	80.284 <sup>(1)</sup>	673.514	579.838	14.399	79.277	532	525	7	1.200	117.327

(1) Desglose: 28.016 destinados exclusivamente a vivienda  
40.860 destinados principalmente a vivienda  
755 destinados a vivienda colectiva  
10.653 no destinados a vivienda



Main body of faint, illegible text, possibly a list or a series of entries.

Second section of faint, illegible text, continuing the list or entries.

Final section of faint, illegible text at the bottom of the page.



# X

## FINANCES, INDÚSTRIA I COMERÇ FINANZAS, INDUSTRIA Y COMERCIO

### *Fonts:*

- Caixes d'estalvis.
- Boletín del Instituto Nacional de Estadística.
- Boletín de «Estadística y Coyuntura» de la Cámara Oficial de Comercio, Industria y Navegación de Barcelona.
- La «Bolsa de Barcelona en 1983». Colegio de Agentes de Cambio y Bolsa de Barcelona.
- Dirección General de Aduanas. Ministerio de Economía y Hacienda.

### *Nota:*

Aquest any s'ha ampliat la informació borsària amb les dades dels mercats de lletres de canvi, pagarés del Tresor i pagarés d'empresa, aspectes avui força significatius de la activitat financera.

### *Fuentes:*

- Cajas de ahorro.
- Boletín del Instituto Nacional de Estadística.
- Boletín de «Estadística y Coyuntura» de la Cámara Oficial de Comercio, Industria y Navegación de Barcelona.
- «La Bolsa de Barcelona en 1983». Colegio de Agentes de Cambio y Bolsa de Barcelona.
- Dirección General de Aduanas. Ministerio de Economía y Hacienda.

### *Nota:*

Este año se ha ampliado la información bursátil con datos de los mercados de letras de cambio, pagarés del Tesoro y pagarés de empresa, aspectos hoy muy significativos de la actividad financiera.



FINANZAS, INDUSTRIA Y COMERCIO  
FINANZAS, INDUSTRIA  
Y COMERCIO

Año	Año
<p>1910</p> <p>1911</p> <p>1912</p> <p>1913</p> <p>1914</p> <p>1915</p> <p>1916</p> <p>1917</p> <p>1918</p> <p>1919</p> <p>1920</p> <p>1921</p> <p>1922</p> <p>1923</p> <p>1924</p> <p>1925</p> <p>1926</p> <p>1927</p> <p>1928</p> <p>1929</p> <p>1930</p> <p>1931</p> <p>1932</p> <p>1933</p> <p>1934</p> <p>1935</p> <p>1936</p> <p>1937</p> <p>1938</p> <p>1939</p> <p>1940</p> <p>1941</p> <p>1942</p> <p>1943</p> <p>1944</p> <p>1945</p> <p>1946</p> <p>1947</p> <p>1948</p> <p>1949</p> <p>1950</p> <p>1951</p> <p>1952</p> <p>1953</p> <p>1954</p> <p>1955</p> <p>1956</p> <p>1957</p> <p>1958</p> <p>1959</p> <p>1960</p> <p>1961</p> <p>1962</p> <p>1963</p> <p>1964</p> <p>1965</p> <p>1966</p> <p>1967</p> <p>1968</p> <p>1969</p> <p>1970</p> <p>1971</p> <p>1972</p> <p>1973</p> <p>1974</p> <p>1975</p> <p>1976</p> <p>1977</p> <p>1978</p> <p>1979</p> <p>1980</p> <p>1981</p> <p>1982</p> <p>1983</p> <p>1984</p> <p>1985</p> <p>1986</p> <p>1987</p> <p>1988</p> <p>1989</p> <p>1990</p> <p>1991</p> <p>1992</p> <p>1993</p> <p>1994</p> <p>1995</p> <p>1996</p> <p>1997</p> <p>1998</p> <p>1999</p> <p>2000</p> <p>2001</p> <p>2002</p> <p>2003</p> <p>2004</p> <p>2005</p> <p>2006</p> <p>2007</p> <p>2008</p> <p>2009</p> <p>2010</p> <p>2011</p> <p>2012</p> <p>2013</p> <p>2014</p> <p>2015</p> <p>2016</p> <p>2017</p> <p>2018</p> <p>2019</p> <p>2020</p> <p>2021</p> <p>2022</p> <p>2023</p> <p>2024</p> <p>2025</p>	<p>1910</p> <p>1911</p> <p>1912</p> <p>1913</p> <p>1914</p> <p>1915</p> <p>1916</p> <p>1917</p> <p>1918</p> <p>1919</p> <p>1920</p> <p>1921</p> <p>1922</p> <p>1923</p> <p>1924</p> <p>1925</p> <p>1926</p> <p>1927</p> <p>1928</p> <p>1929</p> <p>1930</p> <p>1931</p> <p>1932</p> <p>1933</p> <p>1934</p> <p>1935</p> <p>1936</p> <p>1937</p> <p>1938</p> <p>1939</p> <p>1940</p> <p>1941</p> <p>1942</p> <p>1943</p> <p>1944</p> <p>1945</p> <p>1946</p> <p>1947</p> <p>1948</p> <p>1949</p> <p>1950</p> <p>1951</p> <p>1952</p> <p>1953</p> <p>1954</p> <p>1955</p> <p>1956</p> <p>1957</p> <p>1958</p> <p>1959</p> <p>1960</p> <p>1961</p> <p>1962</p> <p>1963</p> <p>1964</p> <p>1965</p> <p>1966</p> <p>1967</p> <p>1968</p> <p>1969</p> <p>1970</p> <p>1971</p> <p>1972</p> <p>1973</p> <p>1974</p> <p>1975</p> <p>1976</p> <p>1977</p> <p>1978</p> <p>1979</p> <p>1980</p> <p>1981</p> <p>1982</p> <p>1983</p> <p>1984</p> <p>1985</p> <p>1986</p> <p>1987</p> <p>1988</p> <p>1989</p> <p>1990</p> <p>1991</p> <p>1992</p> <p>1993</p> <p>1994</p> <p>1995</p> <p>1996</p> <p>1997</p> <p>1998</p> <p>1999</p> <p>2000</p> <p>2001</p> <p>2002</p> <p>2003</p> <p>2004</p> <p>2005</p> <p>2006</p> <p>2007</p> <p>2008</p> <p>2009</p> <p>2010</p> <p>2011</p> <p>2012</p> <p>2013</p> <p>2014</p> <p>2015</p> <p>2016</p> <p>2017</p> <p>2018</p> <p>2019</p> <p>2020</p> <p>2021</p> <p>2022</p> <p>2023</p> <p>2024</p> <p>2025</p>
<p>1910</p> <p>1911</p> <p>1912</p> <p>1913</p> <p>1914</p> <p>1915</p> <p>1916</p> <p>1917</p> <p>1918</p> <p>1919</p> <p>1920</p> <p>1921</p> <p>1922</p> <p>1923</p> <p>1924</p> <p>1925</p> <p>1926</p> <p>1927</p> <p>1928</p> <p>1929</p> <p>1930</p> <p>1931</p> <p>1932</p> <p>1933</p> <p>1934</p> <p>1935</p> <p>1936</p> <p>1937</p> <p>1938</p> <p>1939</p> <p>1940</p> <p>1941</p> <p>1942</p> <p>1943</p> <p>1944</p> <p>1945</p> <p>1946</p> <p>1947</p> <p>1948</p> <p>1949</p> <p>1950</p> <p>1951</p> <p>1952</p> <p>1953</p> <p>1954</p> <p>1955</p> <p>1956</p> <p>1957</p> <p>1958</p> <p>1959</p> <p>1960</p> <p>1961</p> <p>1962</p> <p>1963</p> <p>1964</p> <p>1965</p> <p>1966</p> <p>1967</p> <p>1968</p> <p>1969</p> <p>1970</p> <p>1971</p> <p>1972</p> <p>1973</p> <p>1974</p> <p>1975</p> <p>1976</p> <p>1977</p> <p>1978</p> <p>1979</p> <p>1980</p> <p>1981</p> <p>1982</p> <p>1983</p> <p>1984</p> <p>1985</p> <p>1986</p> <p>1987</p> <p>1988</p> <p>1989</p> <p>1990</p> <p>1991</p> <p>1992</p> <p>1993</p> <p>1994</p> <p>1995</p> <p>1996</p> <p>1997</p> <p>1998</p> <p>1999</p> <p>2000</p> <p>2001</p> <p>2002</p> <p>2003</p> <p>2004</p> <p>2005</p> <p>2006</p> <p>2007</p> <p>2008</p> <p>2009</p> <p>2010</p> <p>2011</p> <p>2012</p> <p>2013</p> <p>2014</p> <p>2015</p> <p>2016</p> <p>2017</p> <p>2018</p> <p>2019</p> <p>2020</p> <p>2021</p> <p>2022</p> <p>2023</p> <p>2024</p> <p>2025</p>	<p>1910</p> <p>1911</p> <p>1912</p> <p>1913</p> <p>1914</p> <p>1915</p> <p>1916</p> <p>1917</p> <p>1918</p> <p>1919</p> <p>1920</p> <p>1921</p> <p>1922</p> <p>1923</p> <p>1924</p> <p>1925</p> <p>1926</p> <p>1927</p> <p>1928</p> <p>1929</p> <p>1930</p> <p>1931</p> <p>1932</p> <p>1933</p> <p>1934</p> <p>1935</p> <p>1936</p> <p>1937</p> <p>1938</p> <p>1939</p> <p>1940</p> <p>1941</p> <p>1942</p> <p>1943</p> <p>1944</p> <p>1945</p> <p>1946</p> <p>1947</p> <p>1948</p> <p>1949</p> <p>1950</p> <p>1951</p> <p>1952</p> <p>1953</p> <p>1954</p> <p>1955</p> <p>1956</p> <p>1957</p> <p>1958</p> <p>1959</p> <p>1960</p> <p>1961</p> <p>1962</p> <p>1963</p> <p>1964</p> <p>1965</p> <p>1966</p> <p>1967</p> <p>1968</p> <p>1969</p> <p>1970</p> <p>1971</p> <p>1972</p> <p>1973</p> <p>1974</p> <p>1975</p> <p>1976</p> <p>1977</p> <p>1978</p> <p>1979</p> <p>1980</p> <p>1981</p> <p>1982</p> <p>1983</p> <p>1984</p> <p>1985</p> <p>1986</p> <p>1987</p> <p>1988</p> <p>1989</p> <p>1990</p> <p>1991</p> <p>1992</p> <p>1993</p> <p>1994</p> <p>1995</p> <p>1996</p> <p>1997</p> <p>1998</p> <p>1999</p> <p>2000</p> <p>2001</p> <p>2002</p> <p>2003</p> <p>2004</p> <p>2005</p> <p>2006</p> <p>2007</p> <p>2008</p> <p>2009</p> <p>2010</p> <p>2011</p> <p>2012</p> <p>2013</p> <p>2014</p> <p>2015</p> <p>2016</p> <p>2017</p> <p>2018</p> <p>2019</p> <p>2020</p> <p>2021</p> <p>2022</p> <p>2023</p> <p>2024</p> <p>2025</p>



1. CAIXES D'ESTALVIS  
1. CAJAS DE AHORRO

1.1. Caixa d'Estalvis de Barcelona i Mont de Pietat<sup>(1)</sup>  
1.1. Caja de Ahorros y Monte de Piedad de Barcelona

Años	Imposiciones Pesetas	Reintegros Pesetas	Número de imponentes en fin de año	Saldos de imposiciones en fin de año. Pesetas
1978 .....	314.813.768.678	299.095.535.354	1.271.314	114.330.003.465
1979 .....	399.738.641.434	378.928.142.523	1.386.104	135.140.502.375
1980 .....	712.511.457.616	685.338.384.078	1.631.557	204.128.259.554
1981 .....	871.773.393.324	835.988.016.740	1.669.751	238.913.636.139
1982:				
1.º trimestre .....	279.674.300.000	260.981.900.000	1.637.078	257.605.900.000
2.º trimestre .....	249.576.200.000	247.279.300.000	1.622.773	259.902.800.000
3.º trimestre .....	254.549.400.000	250.043.700.000	1.640.523	264.408.500.000
4.º trimestre .....	311.748.900.000	294.671.300.000	1.627.945	286.291.400.000
Total .....	1.095.548.800.000	1.052.976.200.000	1.627.945	286.291.400.000

(1) Datos de la Provincia

1.2. Caixa de Pensions per a la Vellesa i d'Estalvis  
1.2. Caja de Pensiones para la Vejez y de Ahorros

Movimiento de la Sección de Ahorros en la capital<sup>(1)</sup>

Años	Imposiciones Pesetas	Reintegros Pesetas	Número de imponentes en fin de año	Saldos de imposiciones en fin de año Pesetas
1978 .....	422.220.584.330	390.722.868.888	1.457.827	138.025.244.352
1979 .....	572.928.192.992	547.300.689.170	1.538.159	163.652.748.176
1980 .....	582.451.683.785	567.080.690.776	1.556.296	179.023.741.186
1981 .....	674.623.387.439	687.558.171.347	1.512.555	166.088.957.277
1982:				
1.º trimestre .....	177.289.100.000	177.159.400.000	1.516.092	166.218.700.000
2.º trimestre .....	269.622.500.000	264.322.300.000	1.551.516	171.518.900.000
3.º trimestre .....	250.397.300.000	253.873.300.000	1.559.865	168.042.900.000
4.º trimestre .....	306.264.200.000	297.527.100.000	1.572.259	176.780.000.000
Total .....	1.003.573.100.000	992.882.100.000	1.572.259	176.780.000.000

(1) Está excluido de los totales de ahorro el movimiento de operaciones y saldos efectuados por los órganos gestores de la Seguridad Social

1.3. Caixa d'Estalvis de Catalunya<sup>(1)</sup>  
1.3. Caja de Ahorros de Cataluña

Años	Imposiciones Pesetas	Reintegros Pesetas	Saldos de imposiciones en fin de año Pesetas
1978 .....	151.095.498.055	144.693.195.604	48.103.228.891
1979 .....	191.973.698.808	182.740.112.926	57.336.714.771
1980 .....	223.080.213.856	216.395.459.138	65.838.472.825
1981 .....	258.924.527.262	247.381.205.759	77.381.794.333
1982:			
1.º trimestre .....	72.924.327.603	70.001.251.938	80.304.869.998
2.º trimestre .....	74.574.017.222	72.443.917.053	82.434.970.168
3.º trimestre .....	71.523.221.259	70.421.850.003	83.536.341.424
4.º trimestre .....	89.308.972.669	85.470.645.863	87.374.668.229
Total .....	308.330.538.753	298.337.664.857	87.374.668.229

(1) Está excluido de los totales de ahorro el movimiento de operaciones y saldos efectuados por los órganos gestores de la Seguridad Social



**1.4. Evolució del nombre d'oficines de les caixes d'estalvis a Barcelona**

**1.4. Evolución del número de oficinas de las cajas de ahorro en Barcelona**

Año	Caja de Pensiones		Caja de Barcelona		Caja de Cataluña		Otras Cajas		Total	
	Número	%	Número	%	Número	%	Número	%	Número	%
<b>1. Barcelona-ciudad</b>										
1975	58	31,2	61	32,8	48	25,8	19	10,2	186	100
1976	61	27,5	77	34,7	54	24,3	30	13,5	222	100
1977	86	31,8	77	28,5	69	25,6	38	14,1	270	100
1978	97	32,8	82	27,7	74	25,0	43	14,5	296	100
1979	120	35,1	115	33,6	86	25,2	21	6,1	342	100
1980	142	35,6	140	35,1	94	23,6	23	5,8	399	100
1981	160	33,2	174	36,1	118	24,5	30	6,2	482	100
1982	177	32,7	194	35,8	126	23,2	45	8,3	542	100
Incremento medio anual (%)	29,3		31,1		23,2		19,5		27,3	
<b>2. Resto de la provincia de Barcelona</b>										
1975	99	22,3	29	6,5	70	15,7	247	55,5	445	100
1976	130	22,3	64	11,0	109	18,7	280	48,0	583	100
1977	170	25,4	67	10,0	125	18,6	308	46,0	670	100
1978	210	28,0	71	9,5	132	17,6	337	44,9	750	100
1979	234	28,6	100	12,2	139	17,0	345	42,2	818	100
1980	268	29,1	121	13,1	162	17,6	369	40,1	920	100
1981	285	28,5	129	12,9	197	19,7	368	38,9	999	100
1982	292	27,0	162	15,0	220	20,3	408	37,7	1.082	100
Incremento medio anual (%)	27,8		65,5		30,6		9,3		20,4	

**1.5. Anàlisi de l'expansió de les principals caixes d'estalvis catalanes. Evolució del nombre total d'oficines**

**1.5. Análisis de la expansión de las principales cajas de ahorro catalanas. Evolución del número total de oficinas**

Cajas	1975	1976	1977	1978	1979	1980	1981	1982	Incremento medio anual %
Caja de Pensiones	362	399	489	547	626(*)	703	752	797	17,16
Caja de Barcelona	90	141	144	153	215(*)	270	323	404	49,84
Caja de Cataluña	131	176	207	219	244	301	380	428	32,38

(\*) En este año, la Caja de Pensiones absorbió la C.A.M.P. de Lérida, y la Caja de Barcelona absorbió la C.A. de la Sagrada Familia

**1.6. Anàlisi de l'expansió bancària  
Dades corresponents a Barcelona Ciutat**

**1.6. Análisis de la expansión bancaria  
Datos correspondientes a Barcelona Ciudad**

Año	Población	Número de oficinas	Habitantes por oficina
<b>1. Bancos</b>			
1975	1.800.000	470	3.830
1976	1.816.316	714	2.544
1977	1.886.921	771	2.447
1978	1.902.713	671	2.836
1979	1.906.998	728	2.619
1980 <sup>(1)</sup>	1.752.627	767	2.285
1981 <sup>(1)</sup>	1.761.235	821	2.145
1982 <sup>(1)</sup>	1.771.998	865	2.049
Incremento medio anual: 12,0			
<b>2. Cajas</b>			
1975	1.800.000	196	9.184
1976	1.816.316	226	8.037
1977	1.886.921	271	6.963
1978	1.902.713	291	6.539
1979	1.906.998	330	5.779
1980 <sup>(1)</sup>	1.752.627	389	4.505
1981 <sup>(1)</sup>	1.761.235	482	3.654
1982 <sup>(1)</sup>	1.771.998	542	3.269
Incremento medio anual: 25,2			
<b>3. Total Bancos y Cajas</b>			
1975	1.800.000	666	2.703
1976	1.816.316	940	1.932
1977	1.886.921	1.042	1.811
1978	1.902.713	962	1.978
1979	1.906.998	1.058	1.802
1980 <sup>(1)</sup>	1.752.627	1.156	1.516
1981 <sup>(1)</sup>	1.761.235	1.303	1.352
1982 <sup>(1)</sup>	1.778.998	1.407	1.259
Incremento medio anual: 15,9			

(1) Datos de la población a 1.º marzo del año siguiente



2. SOCIETATS MERCANTILS  
2. SOCIEDADES MERCANTILES

Provincia de Barcelona

2.1. Xifres Generals

2.1. Cifras Generales

2.1.1. Societats creades inscrites en el registre mercantil

2.1.1. Sociudades creadas inscritis en el registro mercantil

Año	Anónimas		Limitadas		Colectivas		Total	
	N.º	Capital (miles ptas.)	N.º	Capital (miles ptas.)	N.º	Capital (miles ptas.)	N.º	Capital (miles ptas.)
1978	1.615	5.021.654	128	147.056	-	-	1.743	5.168.710
1979	563	1.744.184	48	64.455	-	-	611	1.808.639
1980	2.260	7.222.211	113	163.462	-	-	2.373	7.385.673
1981	2.228	6.820.561	118	183.483	1	990	2.347	7.005.034
1982:								
1.º trimestre	846	5.170.580	52	51.842	5	1.250	903	5.223.672
2.º trimestre	764	1.560.304	32	40.155	1	960	797	1.601.419
3.º trimestre	994	2.264.137	27	51.850	1	300	1.022	2.316.287
4.º trimestre	1.120	2.338.746	28	25.185	-	-	1.148	2.363.931
Total	3.724	11.333.767	139	169.032	7	2.510	3.870	11.505.309

2.1.2. Societats Modificades

2.1.2. Sociudades Modificadas

Per augment de capital

Por aumento de capital

Capital nominal emès

Capital nominal emitido

Año	Anónimas		Limitadas		Colectivas		Total	
	N.º	Capital (miles ptas.)	N.º	Capital (miles ptas.)	N.º	Capital (miles ptas.)	N.º	Capital (miles ptas.)
1978	676	7.096.805	3	72.950	-	-	679	7.169.755
1979	384	3.238.023	1	6.000	-	-	385	3.244.053
1980	955	32.655.523	21	162.350	-	-	976	32.817.873
1981	613	18.378.423	17	64.918	-	-	630	18.443.341
1982:								
1.º trimestre	154	3.295.682	3	19.800	-	-	157	3.315.482
2.º trimestre	248	4.782.837	4	11.772	-	-	252	4.794.609
3.º trimestre	198	4.910.939	3	3.350	-	-	201	4.914.289
4.º trimestre	209	2.179.640	5	10.050	-	-	214	2.189.690
Total	809	15.169.098	15	44.972	-	-	824	15.214.070

2.1.3. Societats dissoltes

2.1.3. Sociudades disueltas

Capital nominal en el moment de la dissolució

Capital nominal en el momento de la disolución

Año	Anónimas		Limitadas		Colectivas		Total	
	N.º	Capital (miles ptas.)	N.º	Capital (miles ptas.)	N.º	Capital (miles ptas.)	N.º	Capital (miles ptas.)
1978	38	280.756	1	500	-	-	39	281.256
1979	23	243.344	-	-	-	-	23	243.344
1980	289	2.345.703	4	8.700	-	-	293	2.354.403
1981	216	4.126.946	7	1.263	-	-	223	4.128.209
1982:								
1.º trimestre	54	621.522	5	1.026	1	100	60	622.648
2.º trimestre	47	431.900	1	3.100	-	-	48	435.000
3.º trimestre	47	178.198	4	22.921	-	-	51	201.119
4.º trimestre	40	502.630	1	250	-	-	41	502.880
Total	188	1.734.250	11	27.297	1	100	200	1.761.647



**2.2. Branques d'activitat**  
**2.2. Ramas de actividad**

**2.2.1. Societats creades**  
**2.2.1.1. Sociedades creadas**

Nombre de societats creades i capital nominal fundacional, en milers de pessetes  
Número de sociedades creadas y capital nominal fundacional, en miles de pesetas

**2.2.1.1. Anònimes**  
**2.2.1.1.1. Anónimas**

Año	0. Agricultura, ganadería, caza, silvicultura y pesca		I. Minas y canteras		II-III. Industrias manufactureras		IV. Industrias de la construcción		V. Electricidad, gas, agua y saneamiento		VI.1. Comercio		VI.2. Bancos y establecimientos financieros		VI.3. Entidades de seguros		VI.4. Inmobiliarias		VII. Transportes, almacenajes y comunicaciones		VIII. Prestación de servicios		Total	
	N.º	Capital	N.º	Capital	N.º	Capital	N.º	Capital	N.º	Capital	N.º	Capital	N.º	Capital	N.º	Capital	N.º	Capital	N.º	Capital	N.º	Capital	N.º	Capital
1978	23	33.300	1	500	383	2.025.408	127	369.844	26	29.850	438	1.055.480	69	126.711	1	500	319	685.084	72	271.440	156	424.147	1.615	5.021.654
1979	3	5.400	5	2.150	13	32.400	47	219.210	72	232.330	37	96.974	220	850.729	24	83.400	115	185.090	27	36.501	563	1.744.184		
1980	21	55.702	5	20.350	69	300.265	223	655.665	412	1.903.015	170	458.573	696	1.869.400	97	301.950	465	1.387.906	102	269.385	2.260	7.222.211		
1981	21	185.364	13	50.950	53	344.745	237	691.713	363	1.307.230	190	917.572	626	1.303.494	87	233.252	510	1.511.703	128	274.538	2.228	6.820.561		
1982	32	56.860	16	73.360	129	498.247	481	1.982.097	550	3.449.138	268	633.998	1.120	2.275.679	176	323.327	782	1.705.490	170	335.751	3.724	11.333.767		

**2.2.1.2. Limitades**  
**2.2.1.2.1. Limitadas**

Año	0. Agricultura, ganadería, caza, silvicultura y pesca		I. Minas y canteras		II-III. Industrias manufactureras		IV. Industrias de la construcción		V. Electricidad, gas, agua y saneamiento		VI.1. Comercio		VI.2. Bancos y establecimientos financieros		VI.3. Entidades de seguros		VI.4. Inmobiliarias		VII. Transportes, almacenajes y comunicaciones		VIII. Prestación de servicios		Total	
	N.º	Capital	N.º	Capital	N.º	Capital	N.º	Capital	N.º	Capital	N.º	Capital	N.º	Capital	N.º	Capital	N.º	Capital	N.º	Capital	N.º	Capital	N.º	Capital
1978	-	-	1	150	38	51.766	4	17.000	1	100	38	39.690	-	-	-	-	17	8.360	16	19.590	13	10.400	128	147.056
1979	-	-	-	-	2	11.000	1	1.500	9	21.500	1	300	27	28.105	5	1.300	1	400	2	350	48	64.455		
1980	-	-	-	-	-	-	12	15.130	19	23.550	10	14.200	41	73.160	8	4.850	15	21.272	8	11.300	113	163.462		
1981	-	-	-	-	4	13.300	15	15.120	20	46.401	5	3.350	34	73.603	24	12.950	8	15.650	8	3.109	118	183.483		
1982	2	4.000	2	1.150	1	1.000	18	24.190	30	53.874	10	20.500	31	27.268	22	12.600	15	9.200	8	15.250	139	169.032		

**2.2.1.3. Col·lectives**  
**2.2.1.3.1. Colectivas**

1981	-	-	-	-	-	-	-	-	-	-	-	-	-	-	-	-	-	-	-	-	-	-	-	1	990
1982	-	-	-	-	1	-	-	-	1	300	-	-	4	1.910	1	300	-	-	1	990	-	-	-	1	990
																								7	2.510



2.2.2. Societats modificades  
2.2.2. Societades modificadas

Nombre de societats que augmenten el seu patrimoni i capital emès, en milers de pessetes  
Número de sociedades que aumentan su patrimonio y capital emitido, en miles de pesetas

2.2.2.1. Anònimes  
2.2.2.1. Anónimas

Año	0. Agricultura, ganadería, caza, silvicultura y pesca		I. Minas y canteras		II-III. Industrias manufactureras		IV. Industrias de la construcción		V. Electricidad, gas, agua y saneamiento		VI-1. Comercio		VI-2. Bancos y establecimientos financieros		VI-3. Entidades de seguros		VI-4. Inmobiliarias		VII. Transportes, almacenajes y comunicaciones		VIII. Prestación de servicios		Total	
	N.º	Capital	N.º	Capital	N.º	Capital	N.º	Capital	N.º	Capital	N.º	Capital	N.º	Capital	N.º	Capital	N.º	Capital	N.º	Capital	N.º	Capital	N.º	Capital
1978	12	87.890	1	1.900	170	1.784.483	59	791.395	9	69.540	123	963.576	36	748.911	-	-	207	2.347.932	11	81.490	48	319.688	676	7.096.805
1979	4	78.500	1	2.000	5	35.720	27	247.875	68	527.882	33	355.175	97	816.461	14	44.075	125	1.071.640	10	58.695	384	3.238.023		
1980	11	380.525	7	3.003.857	59	4.474.768	100	1.549.971	166	5.619.294	65	2.053.850	209	3.565.580	30	343.830	281	1.126.233	27	537.615	955	32.655.523		
1981	7	158.800	4	5.094.567	22	664.200	68	2.184.019	132	4.827.301	35	1.111.015	117	1.387.481	28	434.080	189	2.170.950	11	346.010	613	18.378.423		
1982	6	171.850	4	24.150	39	1.264.103	98	1.650.677	145	2.611.972	42	664.412	173	1.923.803	30	130.640	246	6.586.327	26	141.164	809	15.169.098		

2.2.2.2. Limitades  
2.2.2.2. Limitadas

Año	0. Agricultura, ganadería, caza, silvicultura y pesca		I. Minas y canteras		II-III. Industrias manufactureras		IV. Industrias de la construcción		V. Electricidad, gas, agua y saneamiento		VI-1. Comercio		VI-2. Bancos y establecimientos financieros		VI-3. Entidades de seguros		VI-4. Inmobiliarias		VII. Transportes, almacenajes y comunicaciones		VIII. Prestación de servicios		Total	
	N.º	Capital	N.º	Capital	N.º	Capital	N.º	Capital	N.º	Capital	N.º	Capital	N.º	Capital	N.º	Capital	N.º	Capital	N.º	Capital	N.º	Capital	N.º	Capital
1978	-	-	-	-	1	18.000	-	-	-	-	-	1	30.000	-	-	1	29.450	-	-	-	-	3	72.950	
1979	-	-	-	-	1	6.000	-	-	-	-	-	-	-	-	-	-	-	-	-	-	-	1	6.000	
1980	-	-	-	-	-	-	1	2.000	4	36.480	2	45.500	10	68.290	1	750	1	100	2	9.230	21	162.350		
1981	-	-	-	-	-	-	3	5.700	4	25.182	1	1.500	3	9.436	2	14.000	3	6.400	1	2.700	17	64.918		
1982	-	-	-	-	-	-	3	8.390	2	1.200	1	19.000	3	9.082	3	4.600	2	2.400	1	300	15	44.972		



2.2.3. Societats dissoltes  
2.2.3.3. Societades disueltas

Nombre de societats i capital nominal en el moment de la dissolució, en milers de pessetes  
Número de sociedades y capital nominal en el momento de la disolución, en miles de pesetas

2.2.3.1. Anònimes  
2.2.3.1.1. Anónimas

Año	0. Agricultura, ganadería, caza, silvicultura y pesca		I. Minas y canteras		II-III. Industrias manufactureras		IV. Industrias de la construcción		V. Electricidad, gas, agua y saneamiento		VI-1. Comercio		VI-2. Bancos y establecimientos financieros		VI-3. Entidades de seguros		VI-4. Inmobiliarias		VII. Transportes, almacenajes y comunicaciones		VIII. Prestación de servicios		Total			
	N.º	Capital	N.º	Capital	N.º	Capital	N.º	Capital	N.º	Capital	N.º	Capital	N.º	Capital	N.º	Capital	N.º	Capital	N.º	Capital	N.º	Capital	N.º	Capital		
1978	-	-	13	70.178	3	7.448	-	-	-	-	3	31.560	1	1.000	-	-	14	168.720	1	1.200	3	650	38	280.756		
	<p>II. Extracción y transformación de minerales no energéticos y productos derivados; industrias químicas</p> <p>III. Industrias transformadoras de los metales. Mecánica de precisión</p> <p>IV. Otras industrias manufactureras</p> <p>V. Construcción</p> <p>VI. Comercio, restaurantes y hostelería. Reparaciones</p> <p>VI.1. Comercio</p> <p>VI.2. Bancos y establecimientos financieros</p> <p>VI.3. Entidades de seguros</p> <p>VI.4. Inmobiliarias y comunicaciones</p> <p>VII. Transportes, almacenajes y comunicaciones</p> <p>VIII. Instituciones financieras, seguros, servicios prestados a las empresas y alquileres</p> <p>IX. Otros servicios</p>																									
1979	1	1.000	1	8.500	-	-	2	103.000	1	12.000	6	11.800	-	-	-	-	-	11	106.044	-	-	23	243.344			
1980	16	33.060	8	13.200	14	44.925	20	95.600	50	1.024.607	31	158.160	6	13.715	6	9.450	289	952.986	6	9.450	289	2.345.703				
1981	1	3.000	7	10.070	14	31.200	22	162.233	41	220.390	28	105.370	1	3.000	3	3.400	216	3.588.283	3	3.400	216	4.126.946				
1982	2	3.500	5	135.547	14	61.750	22	507.980	39	309.808	30	74.825	1	400	5	2.900	188	636.340	5	2.900	188	1.734.250				

2.2.3.2. Limitades  
2.2.3.2.1. Limitadas

Año	0. Agricultura, ganadería, caza, silvicultura y pesca		I. Minas y canteras		II-III. Industrias manufactureras		IV. Industrias de la construcción		V. Electricidad, gas, agua y saneamiento		VI-1. Comercio		VI-2. Bancos y establecimientos financieros		VI-3. Entidades de seguros		VI-4. Inmobiliarias y comunicaciones		VII. Transportes, almacenajes y comunicaciones		VIII. Prestación de servicios		Total			
	N.º	Capital	N.º	Capital	N.º	Capital	N.º	Capital	N.º	Capital	N.º	Capital	N.º	Capital	N.º	Capital	N.º	Capital	N.º	Capital	N.º	Capital	N.º	Capital		
1978	-	-	-	-	-	-	-	-	-	-	1	500	-	-	-	-	-	-	-	-	-	-	1	500		
	<p>II. Extracción y transformación de minerales no energéticos y productos derivados; industrias químicas</p> <p>III. Industrias transformadoras de los metales. Mecánica de precisión</p> <p>IV. Otras industrias manufactureras</p> <p>V. Construcción</p> <p>VI. Comercio, restaurantes y hostelería. Reparaciones</p> <p>VI.1. Comercio</p> <p>VI.2. Bancos y establecimientos financieros</p> <p>VI.3. Entidades de seguros</p> <p>VI.4. Inmobiliarias y comunicaciones</p> <p>VII. Transportes y comunicaciones</p> <p>VIII. Instituciones financieras, seguros, servicios prestados a las empresas y alquileres</p> <p>IX. Otros servicios</p>																									
1979	-	-	-	-	-	-	-	-	-	-	-	-	-	-	-	-	-	-	-	-	-	-	-	-		
1980	-	-	-	-	2	500	-	-	-	-	-	-	-	-	-	-	-	2	8.200	-	-	-	4	8.700		
1981	-	-	-	-	1	50	3	713	-	-	2	400	-	-	-	-	-	1	100	-	-	-	7	1.263		
1982	1	250	-	-	3	22.350	-	-	2	421	4	1.176	-	-	-	-	-	1	3.100	-	-	-	11	27.297		

2.2.3.3. Col·lectives  
2.2.3.3.3. Colectivas

1982	-	-	-	-	-	-	-	-	-	-	1	100	-	-	-	-	-	-	-	-	-	-	1	100
------	---	---	---	---	---	---	---	---	---	---	---	-----	---	---	---	---	---	---	---	---	---	---	---	-----



3. BORSA

3. BOLSA

3.1. Volum de contractació a la Borsa de Barcelona (milions de pessetes)

3.1. Volumen de contratación en la Bolsa de Barcelona (millones de pesetas)

Años	Fondos públicos		Acciones		Obligaciones		Total	
	Nominal	Efectivo	Nominal	Efectivo	Nominal	Efectivo	Nominal	Efectivo
1978 .....	451,5	452,4	11.650,4	19.679,6	5.789,9	5.693,6	17.891,8	25.825,5
1979 .....	829,7	803,5	12.305,4	12.475,3	8.872,5	8.699,5	22.007,6	21.978,2
1980 .....	2.264,7	2.148,5	16.666,9	14.496,3	8.552,1	8.254,2	27.483,8	24.899,0
1981 .....	1.756,4	1.644,8	36.015,5	31.754,8	8.057,9	7.858,7	45.829,9	41.258,3
1982:								
Enero .....	152,4	142,1	2.409,3	2.196,3	812,5	798,5	3.374,2	3.136,9
Febrero .....	152,0	141,5	2.736,6	2.601,0	789,8	774,6	3.678,4	3.517,1
Marzo .....	184,9	174,5	3.216,9	2.885,0	896,4	879,6	4.298,2	3.939,1
Abril .....	95,9	90,4	1.966,7	1.694,5	747,4	725,0	2.810,0	2.509,9
Mayo .....	172,9	147,1	2.198,0	1.998,6	698,7	680,3	3.069,6	2.826,0
Junio .....	172,7	159,8	2.833,1	2.470,9	921,9	916,7	3.927,7	3.547,4
Julio .....	162,9	153,0	2.547,0	2.258,4	851,1	840,2	3.561,0	3.251,6
Agosto .....	87,9	77,0	1.607,1	1.295,4	493,5	467,1	2.188,5	1.839,5
Septiembre .....	380,1	264,6	2.583,1	1.996,8	809,5	809,2	3.772,7	3.070,6
Octubre .....	198,0	191,6	2.226,2	1.550,2	1.025,0	1.026,6	3.449,2	2.768,4
Noviembre .....	272,2	263,2	2.523,8	2.000,0	1.431,6	1.427,1	4.227,6	3.690,3
Diciembre .....	333,9	322,7	4.236,1	3.125,4	1.871,5	1.851,8	6.441,5	5.299,9
Total .....	2.365,8	2.127,5	31.083,9	26.072,5	11.348,9	11.196,7	44.798,6	39.396,7

3.2. Índex de cotització a la Borsa de Barcelona

3.2. Índice de cotización en la Bolsa de Barcelona

Base: 1-1-1956 = 100

Meses	Años				
	1978	1979	1980	1981	1982
Enero .....	172,21	149,50	141,54	145,66	176,2
Febrero .....	166,71	162,60	143,42	151,37	178,6
Marzo .....	167,58	173,14	140,90	150,00	172,5
Abril .....	181,25	160,18	136,89	157,27	172,1
Mayo .....	187,60	156,18	139,73	169,40	168,2
Junio .....	185,82	156,25	145,16	199,33	158,2
Julio .....	191,60	145,44	140,12	190,36	154,6
Agosto .....	184,65	149,04	143,46	202,61	145,0
Septiembre .....	179,26	146,30	148,23	190,72	133,1
Octubre .....	177,27	145,43	147,07	175,09	137,6
Noviembre .....	165,63	136,46	139,66	176,17	139,8
Diciembre .....	164,03	140,50	138,80	166,78	136,3



**4. SUSPENSIONES DE PAGAMENTS I FALLIDES**  
**4. SUSPENSIONES DE PAGOS Y QUIEBRAS**

**4.1. Suspensions de pagaments**  
**4.1. Suspensiones de pagos**

**Provincia de Barcelona. Any 1982**  
**Provincia de Barcelona. Año 1982**

Mes	Total	Actividad económica de la empresa													Clase de empresa					Causa de la suspensión					Proposición			Activo (millones de pesetas)	Pasivo (millones de pesetas)
		Agricultura y pesca	Energía y agua	Extracción y transformación de minerales no energéticos y derivados. Industria química	Industria transformadora de los metales. Mecánica de precisión	Otras industrias manufactureras	Construcción	Comercio, restaurantes y hostelería. Reparaciones y transportes y comunicaciones	Instituciones financieras, seguros, servicios prestados a las empresas y alquileres	Otros servicios	Individual	Comunidad de bienes	Sociedad Limi. Anónima	Cooperativa	Falta de liquidez	Escasa demanda	Baja productividad	Otras causas	Menos de 3	Más de 3	De 0 a 10 %	De 10 a 20 %	Más de 20 %	Otra	Espera	Quita			
Enero	12	-	-	3	3	1	4	1	4	1	7	-	8	2	1	1	7	2	1	-	-	1	2	1.968	926				
Febrero	26	-	3	5	2	10	5	-	2	1	19	-	14	8	-	4	21	4	1	-	-	-	6.114	2.853					
Marzo	22	-	1	2	2	8	2	-	2	1	16	1	15	5	1	1	19	2	-	-	1	-	5.703	3.244					
Abril	13	-	1	1	4	5	4	-	1	1	8	-	7	2	1	3	11	1	-	-	-	1	8.205	4.933					
Mayo	29	1	-	8	6	2	10	1	5	-	21	-	21	4	1	4	23	3	-	-	-	3	6.652	3.897					
Junio	36	-	1	3	17	11	11	4	3	1	32	-	27	3	1	5	29	4	-	-	2	1	18.722	7.935					
Julio	35	-	3	5	6	4	9	2	5	1	26	-	21	4	2	8	28	7	-	-	-	-	10.451	4.778					
Agosto	4	-	1	2	2	-	1	1	1	-	3	-	3	-	1	1	4	4	-	-	-	-	764	527					
Septiembre	19	-	1	1	8	1	5	1	2	1	16	-	13	1	1	4	16	2	-	-	1	-	6.520	4.136					
Octubre	17	-	1	4	4	1	7	-	1	2	15	-	13	3	-	1	15	2	-	-	-	-	2.915	1.599					
Noviembre	18	-	1	2	7	1	5	1	1	4	14	-	14	1	1	3	14	3	-	-	1	-	5.003	2.834					
Diciembre	18	2	-	5	8	1	3	-	7	-	5	6	13	2	-	3	16	1	-	-	-	1	2.437	971					
Total	249	3	15	39	75	14	72	6	45	4	16	183	1	169	35	8	203	31	1	1	5	8	75.453	38.633					



4.2. FALLIDES  
4.2. QUIEBRAS

Provincia de Barcelona. Any 1982  
Provincia de Barcelona. Año 1982

Mes	Total	Actividad económica de la empresa											Clase de empresa			Clase de quiebra		
		Agricultura, ganadería, caza, silvicultura y pesca	Energía y agua	Extracción y transformación de minerales no energéticos y derivados. Industria química	Industria transformadora de los metales. Mecánica de precisión	Manufacturas	Construcción	Comercio, restaurantes y hostelería. Reparaciones y comunicaciones	Transportes y comunicaciones	Instituciones financieras, seguros, servicios prestados a las empresas y alquileres	Otros servicios	Individual	Sociedad Anónima	Voluntaria	Ejecución	Sobre-seguro general	Fuga u ocultación	Activo (millones de pesetas)
Enero .....	3	-	-	-	-	1	1	1	-	-	1	2	-	1	1	1	-	28
Febrero .....	-	-	-	-	-	-	-	-	-	-	-	-	-	-	-	-	-	-
Marzo .....	6	-	-	-	-	1	1	1	-	-	2	4	-	1	1	3	470	482
Abril .....	4	-	-	-	-	3	1	1	-	-	2	2	-	4	-	-	-	95
Mayo .....	1	-	-	-	-	-	1	-	-	-	1	1	-	1	-	-	-	95
Junio .....	2	-	-	-	-	2	-	-	-	-	2	2	-	-	-	-	-	972
Julio .....	3	-	-	-	-	-	1	-	-	-	-	3	-	-	-	-	-	130
Agosto .....	-	-	-	-	-	-	-	-	-	-	-	-	-	-	-	-	-	-
Septiembre .....	4	-	-	-	-	1	1	-	-	-	4	2	-	2	-	-	2.630	2.722
Octubre .....	2	-	-	-	-	1	-	-	-	-	2	1	-	1	-	-	18	27
Noviembre .....	5	-	-	-	-	1	2	-	-	-	5	4	-	1	-	-	793	905
Diciembre .....	2	-	-	-	-	1	-	-	-	-	2	-	-	2	-	-	-	-
Total .....	32	-	1	7	5	2	13	1	4	4	5	27	13	2	13	4	4.860	5.456



5. PROTEST DE LLETRES DE CANVI  
5. PROTESTO DE LETRAS DE CAMBIO

Nombre d'efectes protestats i el seu import  
Número de efectos protestados y su importe

Años	Número de efectos	Importe (miles de pesetas)	Importe medio por efecto
1978 .....	408.484	92.892.889	227.409
1979 .....	448.386	112.897.564	251.787
1980 .....	428.453	116.098.213	270.971
1981 .....	374.806	95.783.576	255.555
1982:			
1.º trimestre .....	103.633	22.829.405	220.291
2.º trimestre .....	98.030	25.874.859	263.948
3.º trimestre .....	93.028	25.028.549	269.043
4.º trimestre .....	101.570	25.725.115	253.275
Total .....	396.261	99.457.928	250.991

6. COMPENSACIÓ BANCÀRIA  
6. COMPENSACIÓN BANCARIA

Operacions de la Cambra de Compensació Bancària de Barcelona  
Operaciones de la Cámara de Compensación Bancaria de Barcelona

Años	Efectos presentados (miles)	Importe medio por efecto ptas.	Movimiento global de cobros y pagos acumulados		Saldos liquidados		% de liquidación
			Total del año (millones de ptas.)	Media diaria (millones de ptas.)	Total del año (millones de ptas.)	Media diaria (millones de ptas.)	
1978 .....	44.319,1	117.975	10.457.127,6	35.091	719.143,6	2.413	6,9
1979 .....	52.107,3	119.979	12.503.593,5	42.100	936.503,3	3.153	7,5
1980 .....	58.180,2	123.250	14.341.394,6	47.965	1.109.265,8	3.710	7,7
1981 .....	58.936,2	137.761	16.238.250,9	54.309	1.401.290,5	4.686	8,6
1982:							
1.º trimestre .....	15.762,9	143.523	4.524.686,6	61.144	407.845,4	5.511	9,0
2.º trimestre .....	16.207,5	141.065	4.572.633,5	63.509	406.402,3	5.645	8,9
3.º trimestre .....	14.850,4	149.982	4.454.583,9	57.852	424.520,1	5.513	9,5
4.º trimestre .....	18.742,7	134.713	5.049.771,0	67.330	431.600,7	5.755	8,5
Total .....	65.563,5	141.860	18.601.675,0	62.422	1.670.368,5	5.605	9,0



7. Importacions i exportacions per les duanes de Barcelona  
7. Importaciones y exportaciones por las aduanas de Barcelona

7.1. Xifres generals  
7.1. Cifras generales

7.1.1. Importacions  
7.1.1. Importaciones

Aduanas	Años									
	1977		1978		1979		1980		1981	
	Tm. Miles	Ptas. Millones	Tm. Miles	Ptas. Millones	Tm. Miles	Ptas. Millones	Tm. Miles	Ptas. Millones	Tm. Miles	Ptas. Millones
Marítima .....	3.256	130.396	4.146	115.056	5.057	141.930	6.161	181.243	6.088	221.293
T.I.R. ....	457	100.268	444	108.716	673	131.421	746	166.767	776	194.724
FF.CC. (La Sagrera) .....	73	12.632	58	14.343	100	17.618	125	21.945	91	15.758
Depósito Franco .....	113	12.637	79	11.348	86	13.996	145	26.307	70	16.874
Aeropuerto .....	6	21.961	5	27.883	6	33.981	8	44.719	30	50.778
Total .....	3.905	277.894	4.732	277.346	5.922	338.946	7.185	440.981	7.055	499.427

7.1.2. Exportacions  
7.1.2. Exportaciones

Aduanas	Años									
	1977		1978		1979		1980		1981	
	Tm. Miles	Ptas. Millones	Tm. Miles	Ptas. Millones	Tm. Miles	Ptas. Millones	Tm. Miles	Ptas. Millones	Tm. Miles	Ptas. Millones
Marítima .....	3.106	89.375	3.552	110.870	4.687	155.344	4.593	179.780	4.449	219.289
T.I.R. ....	259	53.898	265	68.929	310	85.437	292	100.046	349	113.524
FF.CC. (La Sagrera) .....	32	5.349	37	7.873	45	10.155	42	11.308	31	9.690
Depósito Franco .....	-	38	-	14	-	24	19	613	-	-
Aeropuerto .....	16	12.889	12	17.776	13	19.784	20	20.299	13	26.296
Total .....	3.413	161.549	3.866	205.462	5.055	270.744	4.966	312.046	4.842	366.799

(..) Cantidad inferior a la unidad empleada



7.2. Xifres desglossades per seccions de l'arancel  
7.2. Cifras desglosadas por secciones del arancel

Año 1982  
Año 1982

	Secciones del arancel						Importaciones (millones de ptas.)						Exportaciones (millones de ptas.)					
	TOTAL			Aduana			TOTAL			Aduana			TOTAL			Aduana		
	Marítima	T.I.R.	FF.CC.	Depós. Franco	Aeropuerto	TOTAL	Marítima	T.I.R.	FF.CC.	Depós. Franco	Aeropuerto	TOTAL	Marítima	T.I.R.	FF.CC.	Depós. Franco	Aeropuerto	
I.	3.868	1.992	48	64	295	1.617	916	478	15	208								
II.	56.238	52.935	234	759	358	4.068	2.334	899	121	714								
III.																		
IV.	6.407	5.617	16	1	1	8.634	8.307	260	61	6								
V.	9.150	6.157	335	383	39	14.185	11.794	1.917	399	75								
VI.	49.027	47.552	227	2	339	12.226	12.123	81	22	-								
VII.	78.770	18.680	2.421	712	10.862	38.985	21.100	11.941	1.826	4.118								
VIII.	27.431	9.459	2.046	377	539	11.972	6.924	4.646	254	148								
IX.	12.497	6.304	826	256	2.397	17.219	2.380	11.491	93	3.255								
X.	3.617	2.829	19	8	28	2.441	1.365	973	75	28								
XI.	11.098	4.352	550	60	348	26.283	18.792	3.480	171	3.840								
XII.	30.602	12.714	2.346	847	2.003	44.794	18.416	21.268	1.490	3.620								
XIII.	1.839	1.183	40	44	39	4.176	782	2.536	500	358								
XIV.	6.164	1.930	229	83	362	6.609	4.860	1.465	147	137								
XV.	10.663	152	1.008	51	9.321	2.272	132	101	7	2.032								
XVI.	32.078	11.221	1.058	1.751	768	42.173	33.503	7.327	529	814								
XVII.	103.034	23.827	2.548	7.782	10.692	78.721	44.176	27.547	2.134	4.864								
XVIII.	14.332	2.434	941	2.938	591	37.663	26.672	9.194	1.632	165								
XIX.	34.667	9.181	206	662	10.641	5.860	1.791	2.959	61	1.049								
XX.	63	33	18	6	-	656	444	152	17	43								
XXI.	6.876	2.627	170	88	895	7.573	2.431	4.727	137	278								
Total	1.006	114	472	-	260	677	47	85	-	545								
Total	499.427	221.293	15.758	16.874	50.778	366.799	219.289	113.524	9.690	26.296								



8. RECAPTACIÓ TRIBUTÀRIA DE L'ESTAT  
 8. RECAUDACIÓN TRIBUTARIA DEL ESTADO

(Provincia de Barcelona)

Epígrafes	Años				
	1978 (millones)	1979 (millones)	1980 (millones)	1981 (millones)	1982 (millones)
Totales generales .....	238.154,8	279.462,2	330.054,4	372.490,2	398.988

RECURSOS MUNICIPALES  
 RECURSOS MUNICIPALES

26.296  
 113.524  
 219.289  
 366.799  
 50.778  
 16.874  
 15.758  
 194.724  
 221.293  
 499.427  
 Total .....



THE UNIVERSITY OF CHICAGO  
LIBRARY

1950

1950

1950

1950



# XI

## RECURSOS MUNICIPALS RECURSOS MUNICIPALES

*Fonts:*

- Gabinet Tècnic de Programació de l'Ajuntament de Barcelona.
- Unitat O. de Personal de l'Ajuntament de Barcelona.

*Fuentes:*

- Gabinet Tècnic de Programació de l'Ajuntament de Barcelona.
- Unitat O. de Personal de l'Ajuntament de Barcelona.



XI

RECURSOS MUNICIPALES  
RECURSOS MUNICIPALES

Municipio	Año
Municipio de San Juan de los Rios, departamento de Antioquia	Censo de Población y Vivienda de 1950
Municipio de San Juan de los Rios, departamento de Antioquia	Censo de Población y Vivienda de 1950



1. FINANCES MUNICIPALS  
 1. FINANZAS MUNICIPALES

1.1. Pressupost ordinari de despeses 1982  
 1.1. Presupuesto ordinario de gastos de 1982

1982		Valores presupuestos Ptas.	Valores liquidados Ptas.
CAPITULO 1	REMUNERACION DEL PERSONAL	25.455.792.568	25.382.863.537
Artículo 11	Retribuciones básicas .....	7.808.148.046	7.806.058.576
Artículo 12	Otras remuneraciones .....	8.934.240.932	8.878.795.169
Artículo 13	Complemento familiar .....	75.942.768	75.942.768
Artículo 16	Personal laboral .....	2.707.772.000	2.707.771.300
Artículo 17	Personal contratado .....	486.310.822	419.186.391
Artículo 18	Seguros sociales .....	972.711.000	972.442.333
Artículo 19	Clases pasivas .....	4.470.667.000	4.522.667.000
CAPITULO 2	COMPRA DE BIENES CORRIENTES Y DE SERVICIOS	14.858.254.056	14.392.762.909
Artículo 21	Dotación ordinaria para gastos de oficina .....	139.737.936	104.744.126
Artículo 22	Gastos de inmuebles .....	1.674.516.000	1.602.628.110
Artículo 23	Transportes y Comunicaciones .....	175.254.000	168.055.451
Artículo 24	Dietas, locomoción y transportes .....	45.831.000	29.765.353
Artículo 25	Gastos especiales de funcionamiento .....	12.590.309.697	12.329.433.458
Artículo 26	Conservación y reparación ordinaria de inversiones .....	114.583.000	72.047.168
Artículo 27	Material inventariable para servicios existentes .....	66.375.423	43.267.485
Artículo 29	Dotaciones para nuevos servicios .....	51.647.000	42.821.758
CAPITULO 3	INTERESES	5.219.977.190	4.931.165.706
Artículo 31	Deuda representada por títulos valores .....	2.463.892.915	2.463.892.915
Artículo 32	De anticipos y préstamos .....	2.755.484.275	2.467.272.791
Artículo 33	De depósitos .....	600.000	—
CAPITULO 4	TRANSFERENCIAS CORRIENTES	4.461.796.952	4.395.170.883
Artículo 42	A organismos autónomos administrativos .....	2.447.978.000	2.447.978.000
Artículo 43	A entidades territoriales .....	1.129.000.000	1.123.741.231
Artículo 46	A empresas comerciales, industriales o financieras .....	271.600.000	270.300.000
Artículo 47	A instituciones sin ánimo de lucro .....	511.057.952	480.951.669
Artículo 48	A familias .....	102.161.000	72.199.983
CAPITULO 9	VARIACION DE PASIVOS FINANCIEROS	3.949.081.681	7.998.579.681
Artículo 91	Devolución de depósitos .....	500.000	—
Artículo 93	Amortización de Deuda emitida a largo plazo .....	1.718.769.000	1.718.769.000
Artículo 94	Amortización de préstamos recibidos a corto plazo .....	2.000	4.050.000.000
Artículo 95	Amortización de préstamos recibidos a largo plazo .....	2.229.810.681	2.229.810.681
TOTAL PRESUPUESTO VIGENTE		53.944.902.447	57.100.542.716



## 1.2. Pressupost Ordinari d'Ingressos 1982

## 1.2. Presupuesto Ordinario de Ingresos 1982

<i>Capítulos y artículos del presupuesto</i>		<i>Valores presupuestos</i>	<i>Valores liquidados</i>
CAPITULO 1	IMPUESTOS DIRECTOS	15.319.000.000	14.872.929.099
Artículo 11	Sobre la renta .....	12.439.000.000	11.975.072.285
Artículo 12	Sobre el capital .....	2.880.000.000	2.897.856.814
CAPITULO 2	IMPUESTOS INDIRECTOS	3.211.000.000	3.053.619.126
Artículo 23	Sobre consumos .....	561.000.000	576.770.810
Artículo 29	Otros impuestos indirectos .....	2.650.000.000	2.476.848.316
CAPITULO 3	TASAS Y OTROS INGRESOS	14.721.531.000	14.715.137.582
Artículo 31	Venta de bienes .....	8.300.000	6.410.894
Artículo 32	Prestación de servicios .....	11.490.855.000	11.531.177.128
Artículo 33	Otras tasas por aprovechamientos especiales .....	1.577.051.000	1.520.006.179
Artículo 35	Arbitrios con fines no fiscales .....	69.500.000	55.924.789
Artículo 36	Contribuciones especiales .....	150.100.000	150.023.627
Artículo 38	Reintegros .....	23.725.000	6.662.898
Artículo 39	Otros ingresos .....	1.402.000.000	1.444.932.067
CAPITULO 4	TRANSFERENCIAS CORRIENTES	19.054.593.447	10.774.376.345
Artículo 41	Del Estado .....	19.054.592.447	10.774.376.345
Artículo 43	De Entes territoriales .....	—	—
Artículo 45	De familias .....	1.000	—
CAPITULO 5	INGRESOS PATRIMONIALES	1.638.575.000	1.730.050.632
Artículo 51	Intereses de títulos valores .....	100.000	77.472
Artículo 52	Intereses de anticipos y préstamos concedidos .....	—	—
Artículo 53	Intereses de depósitos .....	1.000.000.000	1.175.997.902
Artículo 54	Dividendos y participación en beneficios .....	11.010.000	—
Artículo 55	Rentas de inmuebles .....	40.000.000	35.367.309
Artículo 56	Producto de concesiones y aprovechamientos especiales .....	587.465.000	518.607.949
Artículo 59	Otros ingresos patrimoniales .....	—	—
CAPITULO 6	VENTA DE INVERSIONES REALES	200.000	—
Artículo 61	De terrenos .....	200.000	—
Artículo 62	De las demás inversiones reales .....	—	—
CAPITULO 7	TRANSFERENCIAS DE CAPITAL	—	—
Artículo 71	Del Estado .....	—	—
Artículo 72	De organismos autónomos administrativos .....	—	—
Artículo 73	De Entes territoriales .....	—	—
Artículo 75	De Organismos autónomos comerciales, industriales o financieros .....	—	—
Artículo 78	De familias .....	—	—
CAPITULO 8	VARIACION DE ACTIVOS FINANCIEROS	1.000	—
Artículo 81	Reintegro de depósitos constituidos .....	—	—
Artículo 82	Venta de títulos a corto plazo .....	—	—
Artículo 83	Venta de obligaciones .....	—	—
Artículo 84	Venta de acciones .....	—	—
Artículo 85	Reintegro de préstamos concedidos a corto plazo .....	1.000	—
Artículo 86	Reintegro de préstamos concedidos a largo plazo .....	—	—
CAPITULO 9	VARIACION DE PASIVOS FINANCIEROS	2.000	4.050.000.000
Artículo 91	Depósitos recibidos .....	—	—
Artículo 92	Emisión de Deuda a corto plazo .....	—	—
Artículo 93	Emisión de Deuda a largo plazo .....	—	—
Artículo 94	Préstamos recibidos a corto plazo .....	2.000	4.050.000.000
Artículo 95	Préstamos recibidos a largo plazo .....	—	—
TOTAL PRESUPUESTO VIGENTE .....		53.944.902.447	49.196.112.784



1.3. Presupuestos especiales  
1.3. Presupuestos especiales

1.3.1. Presupuestos especiales del Servei Municipal de Pompes Fúnebres, del Servei Mpal. de Parcs i Jardins i dels Patronats de Guarderies infantils, de Disminuïts físics, de Disminuïts psíquics, de Turisme i de l'Escola Massana  
1.3.1.1. Presupuestos especiales del Servicio Municipal de Pompas Fúnebres del Servicio municipal de Parques y Jardines, y de los Patronatos de Guarderías infantiles, de Disminuidos físicos, de Disminuidos psíquicos, de Turismo y de la Escuela Massana

Conceptos, por capítulos	Pompas fúnebres Ptas.	Parques y Jardines Ptas.	Guarderías infantiles Ptas.	Disminuidos físicos Ptas.	Disminuidos psíquicos Ptas.	Turismo Ptas.	Escuela Massana Ptas.	Total Ptas.
<b>GASTOS</b>								
1. Remuneraciones de personal .....	1.029.500.000	1.393.000.000	285.840.000	5.300.000	5.000.000	15.000.000	181.818.414	2.915.458.414
2. Compra de bienes corrientes y de servicios .....	431.500.000	128.931.000	51.640.000	17.962.000	7.000.000	6.500.000	13.300.000	656.833.000
3. Intereses .....	4.000.000	-	-	-	-	-	-	4.000.000
4. Transferencias corrientes .....	-	-	164.500.000	6.600.000	6.050.000	-	1.000.000	178.150.000
6. Inversiones reales .....	-	-	-	-	-	-	-	-
7. Transferencias de capital .....	-	-	-	-	-	-	-	-
8. Variación de activos financieros .....	-	-	-	-	-	-	-	-
9. Variación de pasivos financieros .....	10.000.000	-	-	-	-	-	-	10.000.000
<b>Total .....</b>	<b>1.475.000.000</b>	<b>1.521.931.000</b>	<b>501.980.000</b>	<b>29.862.000</b>	<b>18.050.000</b>	<b>21.500.000</b>	<b>196.118.414</b>	<b>3.764.441.414</b>
<b>INGRESOS</b>								
0. Resultados de ejercicios cerrados .....	-	-	-	-	-	-	-	-
1. Impuestos directos .....	-	-	-	-	-	-	3.902.023	3.902.023
2. Impuestos indirectos .....	-	-	-	-	-	-	-	-
3. Tasas y otros ingresos .....	1.475.000.000	129.410.000	7.480.000	-	-	-	26.599.716	1.638.489.716
4. Transferencias corrientes .....	-	1.381.554.000	493.000.000	29.812.000	18.000.000	-	165.600.000	2.087.966.000
5. Ingresos patrimoniales .....	-	10.967.000	1.500.000	50.000	50.000	-	16.675	12.583.675
6. Enajenación de inversiones reales .....	-	-	-	-	-	-	-	-
7. Transferencias de capital .....	-	-	-	-	-	21.500.000	-	21.500.000
8. Variación de activos financieros .....	-	-	-	-	-	-	-	-
9. Variación de pasivos financieros .....	-	-	-	-	-	-	-	-
<b>Total .....</b>	<b>1.475.000.000</b>	<b>1.521.931.000</b>	<b>501.980.000</b>	<b>29.862.000</b>	<b>18.050.000</b>	<b>21.500.000</b>	<b>196.118.414</b>	<b>3.764.441.414</b>



## 1.3.2. Pressupost especial del Patronat Municipal de l'Habitatge. 1982

## 1.3.2. Presupuesto especial del Patronato Municipal de la Vivienda. 1982

	<i>Conceptos, por capítulos</i>	<i>Pesetas</i>
<b>GASTOS</b>		
I. Personal activo .....		190.951.766
II. Material y diversos .....		168.600.000
III. Clases pasivas .....		53.821.602
IV. Deuda .....		115.491.339
V. Subvenciones y participaciones en ingresos .....		6.290.000
VI. Extraordinarios y de capital .....		863.729.413
VII. Reintegrables, indeterminados e imprevistos .....		65.220.000
VIII. Resultas .....		—
Total .....		1.464.104.120
<b>INGRESOS</b>		
I. Impuestos directos .....		—
II. Impuestos indirectos .....		—
III. Tasas y otros ingresos .....		125.000
IV. Subvenciones y participaciones en ingresos .....		684.351.000
V. Ingresos patrimoniales .....		126.710.000
VI. Extraordinarios y de capital .....		601.547.120
VII. Eventuales e imprevistos .....		51.371.000
VIII. Resultas .....		—
Total .....		1.464.104.120

## 1.4. Pressupost d'inversions 1982 (en milers de ptes.)

## 1.4. Presupuestos de inversiones 1982 (en miles de ptas.)

<i>Ingresos</i>		<i>Gastos</i>	
<b>A. Operaciones corrientes</b>		<b>A. Operaciones corrientes</b>	
Cap. 1. Impuestos directos .....	—	Cap. 1. Remuneraciones de Personal .....	—
Cap. 2. Impuestos indirectos .....	—	Cap. 2. Compra de bienes corrientes .....	—
Cap. 3. Tasas y otros ingresos .....	6.000	Cap. 3. Intereses .....	—
Cap. 4. Transferencias corrientes .....	—	Cap. 4. Transferencias corrientes .....	—
Cap. 5. Ingresos patrimoniales .....	—		
<b>B. Operaciones de capital</b>		<b>B. Operaciones de capital</b>	
Cap. 6. Enajenación de inversiones reales .....	7.000	Cap. 6. Inversiones reales .....	4.752.417
Cap. 7. Transferencias de capital .....	—	Cap. 7. Transferencias de capital .....	—
Cap. 8. Variación de activos financieros .....	—	Cap. 8. Variación de activos financieros .....	—
Cap. 9. Variación de pasivos financieros .....	5.000.000	Cap. 9. Variación de pasivos financieros .....	260.583
Total .....	5.013.000	Total .....	5.013.000











2.2. Altes i baixes del personal de contractació laboral durant l'any 1982  
 2.2. Altas y bajas del personal de contratación laboral durante el año 1982

	Altas					Bajas					Total				
	Nueva contratac.	Reingreso Servicio Militar	Regulación Suplencias	Reingresos excedencia	Total	Fin de contrato	Jubilado forzoso	Jubilado invalidez	Defunción	Servicio Militar		Excedencia	Renuncia	Pese a cont. adm.	Despidos
<b>CONVENIO DE SANIDAD</b>															
Operarios .....	5	2	-	-	7	-	-	-	-	2	1	-	-	-	3
Prácticos sanitarios .....	-	-	-	-	-	-	-	-	-	2	-	-	-	-	2
Oficial de oficios .....	-	-	-	-	-	-	-	-	-	-	1	-	-	-	1
Auxiliar de clínica .....	-	2	-	3	5	-	-	-	-	1	1	-	-	-	2
<b>CONVENIO DE BRIGADAS</b>															
Capataz .....	-	-	-	-	-	-	1	-	-	-	-	-	-	-	-
Oficial 1.ª .....	-	-	-	-	-	-	2	-	-	-	-	-	-	-	2
Peón especializado .....	-	-	-	-	-	-	-	-	-	-	1	-	-	-	1
Encargado .....	-	-	-	-	-	-	-	-	-	-	-	-	-	-	-
Oficial 2.ª .....	-	-	-	-	-	-	-	-	-	-	-	-	-	-	-
Ayudante ingeniero .....	-	-	-	-	-	-	-	-	-	-	-	-	-	-	-
Ayudante oficial de oficios .....	-	-	-	-	-	-	-	-	-	-	-	-	-	-	-
Vigilante .....	-	-	-	-	-	-	-	-	-	-	-	-	-	-	-
<b>CONVENIO DE LIMPIEZA DE EDIFICIOS Y LOCALES</b>															
Mujeres de limpieza .....	1	-	-	-	1	-	-	1	-	-	-	1	-	-	2
<b>CONVENIO DE OFICINAS Y DESPACHOS</b>															
Auxiliares Admón. Gral. ....	2	-	-	-	2	-	-	-	-	-	-	-	-	-	-
Aux. Práctico .....	-	-	-	-	-	-	-	-	-	-	-	2	-	-	2
Operarios .....	2	-	-	-	2	-	-	-	-	-	-	-	-	-	-
Oficial de oficio .....	-	-	-	-	-	-	-	-	-	-	-	-	-	-	-
<b>CONVENIO DE CONSTRUCCION</b>															
Oficial de oficios .....	-	-	-	-	-	-	-	-	-	-	-	-	-	-	-
Ayudante oficial de oficios .....	-	-	-	-	-	-	-	-	-	-	-	-	-	-	-
Aux. Práctico .....	-	-	-	-	-	-	-	-	-	-	-	-	-	-	-
<b>CONVENIO DE ARTES GRAFICAS</b>															
Oficial 2.ª .....	-	-	-	-	-	-	-	-	-	-	-	-	-	-	-
M.I.R. ....	-	-	-	-	-	-	-	-	-	-	-	-	-	-	-
Médicos residentes .....	22	-	-	-	22	26	-	-	-	-	-	13	1	-	40
<b>ENSEÑANZA</b>															
Profesor E.G.B. ....	-	-	-	-	-	-	-	-	-	-	-	2	-	-	2
Ordenanza .....	-	-	-	-	-	-	-	-	-	-	-	-	-	-	-
Técnico medio educación .....	-	-	-	-	-	5	-	-	-	-	-	-	-	-	5
<b>DEPORTES</b>															
Oficial de oficios .....	3	-	-	-	3	-	-	-	-	-	-	-	-	-	-
Operario .....	1	-	-	-	1	-	-	-	2	-	-	-	-	-	2
Total .....	35	5	-	3	43	31	3	1	2	5	4	18	1	-	65

XI. RECURSOS MUNICIPALS  
 XI. RECURSOS MUNICIPALES



**2.3. Personal de contractació laboral a 31 de desembre de 1982**

**2.3. Personal de contratación laboral a 31 de diciembre de 1982**

<i>Categorías</i>	<i>Personas</i>
Técnicos administración general .....	1
Subalternos .....	40
Téc. Aux. Arq. e Ing. ....	12
Aux. Pract. Arq. e Ing. ....	58
Aux. Pract. Serv. Soc. Educ. y Cul. ....	30
Aux. Clínica, Lab. y Fcia. ....	149
Prácticos Sanitarios .....	31
Sanitarios conductores .....	8
Conductores .....	30
Encargados .....	4
Maestros o capataces .....	51
Oficiales .....	229
Ayudantes oficial .....	11
Operarios .....	1.538
M.I.R. ....	129
<b>Total .....</b>	<b>2.621</b>

**2.4. Moviment intern de personal per trasllat durant l'any 1982**

**2.4. Movimiento interno de personal por traslado durante el año 1982**

<i>Áreas</i>	<i>Dentro de la misma área</i>		<i>Entre diferentes áreas</i>		<i>Saldo</i>
	<i>Altas</i>	<i>Bajas</i>	<i>Altas</i>	<i>Bajas</i>	
Organos centrales del gobierno .....	1	1	5	2	+3
Secretaría general .....	-	-	-	-	-
Gabinete técnico programación .....	-	-	1	-	+1
Descentralización .....	-	-	16	10	+6
Hacienda .....	2	2	7	19	-12
Sanidad .....	45	45	26	58	-32
Enseñanza .....	9	9	15	16	-1
Cultura .....	-	-	10	4	+6
Urbanismo .....	-	-	18	17	+1
Obras públicas .....	6	6	13	12	+1
Protección ciudadana .....	-	-	2	3	-1
Servicios sociales .....	-	-	15	9	+6
Servicios municipales .....	1	1	3	19	-16
Empresas municipales .....	-	-	-	-	-
Transporte y circulación .....	-	-	3	1	+2
Relaciones ciudadanas .....	-	-	7	8	-1
Juventud .....	-	-	13	3	+10
Funciones generales .....	18	18	59	30	+29
Deportes .....	-	-	-	2	-2
<b>Total .....</b>	<b>82</b>	<b>82</b>	<b>213</b>	<b>213</b>	<b>-</b>



## XII

# EDUCACIÓ I CULTURA

# EDUCACIÓN Y CULTURA

### *Fonts:*

- Facultats universitàries.
- Escoles Tècniques mitges i superiors i d'ensenyances diverses.
- Publicacions del Gabinet d'Estadística del «Ministerio de Educación y Ciencia».
- Estadístiques del Gabinet Tècnic del Departament d'Ensenyament de la Generalitat.
- Servei de Difusió Cultural de Museus. Ajuntament de Barcelona.
- Les diverses biblioteques.

### *Nota:*

En la present edició la informació dels museus fa referència només a les visites col·lectives. Això és degut a la informatització del contacte d'aquest tipus de visites. Dins del pla d'informatització, les visites individuals seran tractades amb aquestes eines més endavant.

Pel que fa a les biblioteques, s'ha suprimit temporalment aquesta informació, ja que sols es disposava d'una petita part del total de les existents a la Ciutat. Entretant s'està pensant en l'elaboració d'una enquesta que tingui una suficient cobertura.

### *Fuentes:*

- Facultades universitarias.
- Escuelas Técnicas medias y superiores y de enseñanzas diversas.
- Publicaciones del Gabinete de Estadística del Ministerio de Educación y Ciencia.
- Estadísticas del Gabinete Técnico del «Departament d'Ensenyament de la Generalitat».
- Servei de Difusió Cultural de Museus. Ajuntament de Barcelona.
- Las diversas bibliotecas.

### *Nota:*

En la presente edición la información de los museos se refiere sólo a las visitas colectivas. Esto es debido a la informatización del contaje de este tipo de visitas. Dentro del plan de informatización, las visitas individuales serán tratadas por este medio más adelante. Respecto a las bibliotecas, se ha suprimido temporalmente esta información, debido a que sólo se disponía de una pequeña parte del total de las existentes en la Ciudad. Mientras tanto se está pensando en la elaboración de una encuesta que tenga suficiente cobertura.



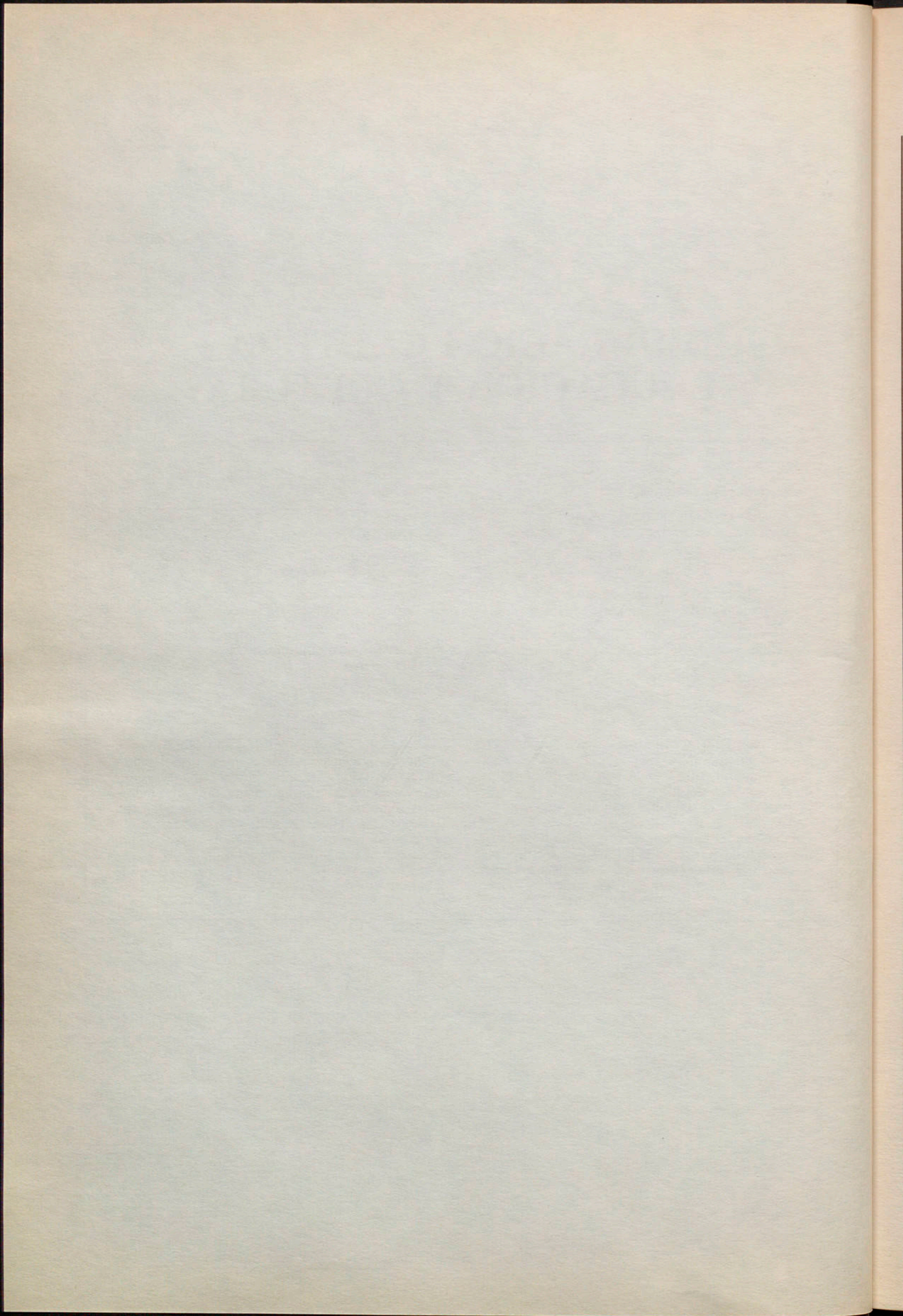



**1. ENSENYAMENT**

**1. ENSEÑANZA**

**1.1. Educació Preescolar, General Bàsica, especial i d'adults**

**1.1. Educación Preescolar, General Bàsica, especial y de adultos**

Centres, aules i alumnes per districte  
Centros, aulas y alumnos por distrito

Curs 1981-82

Curso 1981-82

Districtes municipals	Alumnes																										
	Centres				Aules				Educació preescolar				Educació General Bàsica				Educació especial				Educació de adults						
	Públ.		Priv.		Públ.		Priv.		Públ.		Privada		Públ.		Privada		Públ.		Privada		Públ.		Privada				
	Total	Total	Total	Total	Total	Total	Total	Total	Total	Total	Total	Total	Total	Total	Total	Total	Total	Total	Total	Total	Total	Total	Total				
I	9	17	26	122	122	244	252	277	395	389	1.313	1.106	1.238	1.460	1.471	5.275	22	16	49	11	98	-	-	6.686			
II	17	27	44	238	239	477	594	502	729	843	2.668	2.731	2.194	3.075	3.369	11.369	54	43	-	-	97	-	-	14.134			
III	7	130	137	48	1.563	1.611	125	94	4.082	4.199	8.500	727	332	18.158	17.684	36.901	-	-	32	28	60	-	10	13	45.484		
IV	6	43	49	109	401	510	199	174	1.090	1.120	2.583	1.557	1.415	6.148	4.662	13.782	-	-	-	-	-	105	2	1	233	16.598	
V	8	10	18	118	103	221	263	248	370	307	1.188	1.646	1.321	1.447	1.303	5.717	25	15	2	1	43	48	-	-	112	7.060	
VI	4	31	35	51	216	267	198	168	656	769	1.791	822	731	1.784	2.812	6.149	-	-	5	2	7	-	20	20	7.967		
VII	10	52	62	185	351	536	320	274	1.546	1.357	3.497	2.483	2.226	4.858	4.422	13.989	8	5	7	3	23	120	170	31	30	351	17.860
VIII	16	66	82	190	584	774	372	340	1.792	2.092	4.596	3.087	2.449	6.167	7.402	19.105	361	266	-	-	627	50	128	36	42	256	24.584
IX	62	108	170	985	1.157	2.142	2.405	2.202	3.888	4.289	12.784	14.005	10.641	13.987	17.191	55.824	282	181	13	10	486	433	845	21	79	1.378	70.472
X	24	37	61	455	381	836	930	876	1.175	1.311	4.292	5.694	4.885	5.099	5.685	21.363	200	144	17	9	370	47	-	47	26.072		
XI	4	38	42	54	349	403	221	1.411	1.322	3.160	763	629	4.973	4.117	10.482	-	-	5	6	11	-	-	-	-	-	13.653	
XII	4	114	138	285	902	1.187	519	463	3.362	2.968	7.312	3.861	3.476	12.467	10.711	30.515	94	62	-	1	157	38	55	-	-	93	38.077
Total	191	673	864	2.840	6.368	9.208	6.383	5.839	20.496	20.966	53.684	38.482	31.537	79.623	80.829	230.471	1.046	732	130	71	1.979	841	1.387	100	185	2.513	288.643

**1.2. Batxillerat Universitari Polivalent (BUP) i Curs d'Orientació Universitària (COU)**

**1.2. Bachillerato Universitario Polivalente (BUP) y Curso de Orientación Universitaria (COU)**

Alumnes matriculats per districtes i segons naturalesa del centre

Alumnos matriculados por distrito y según la naturaleza del centro

Curs/Curso 1981-82

Districtes	En centres públics						En centres privats						Total	
	Varones		Mujeres		Total	Total	Varones		Mujeres		Total	Total	Total	
	Varones	Mujeres	Varones	Mujeres	Total	Varones	Mujeres	Varones	Mujeres	Total	Varones	Mujeres	Total	
I	594	1.008	1.602	581	2.183	588	1.169	1.175	1.596	2.771	1.175	1.596	2.771	
II	281	309	590	294	884	275	569	844	584	1.159	575	584	1.159	
III	1.346	1.649	2.995	7.275	10.270	6.892	14.167	8.621	8.541	17.162	8.621	8.541	17.162	
IV	641	529	1.170	2.667	3.837	2.609	5.276	3.308	3.138	6.446	3.308	3.138	6.446	
V	497	405	902	363	1.265	183	546	860	588	1.448	860	588	1.448	
VI	-	-	-	1.997	1.997	1.907	3.904	1.997	1.907	3.904	1.997	1.907	3.904	
VII	762	833	1.595	1.094	2.689	702	1.796	1.856	1.535	3.391	1.856	1.535	3.391	
VIII	539	496	1.035	2.074	3.109	2.404	4.478	2.613	2.900	5.513	2.613	2.900	5.513	
IX	1.857	1.884	3.741	1.289	5.030	2.848	4.137	3.146	4.732	7.878	3.146	4.732	7.878	
X	1.254	1.771	3.025	485	3.510	382	867	1.739	2.153	3.892	1.739	2.153	3.892	
XI	1.606	2.854	4.460	1.750	6.210	1.386	3.136	3.556	4.240	7.596	3.556	4.240	7.596	
XII	1.637	1.751	3.388	2.029	5.417	1.778	3.807	3.666	3.529	7.195	3.666	3.529	7.195	
Total	11.014	13.489	24.503	21.898	46.401	21.954	43.852	32.912	35.443	68.355	32.912	35.443	68.355	



1.3. Escoles universitàries

1.3. Escuelas universitarias

1.3.1. Escoles universitàries de professorat d'Educació General Bàsica<sup>(1)</sup>

1.3.1. Escuelas universitarias de profesorado de Educación General Básica

Universidad de que dependen y clase de dependencia	N.º de centros	Matrícula oficial	Matrícula libre	Alumnos			Terminaron los estudios	Profesores				Total	
				En conjunto por sexos				Catedráticos o profesores	Agregados	Encargados de curso	Otros		
				Varones	Mujeres	Total							
Central	Integradas .....	2	4.324	177	946	3.555	4.501	840	33	28	181	4	246
	Adscritas .....	2	858	-	115	743	858	192	65	-	-	4	69
Autónoma	Integradas .....	3	3.547	-	731	2.816	3.547	727	34	41	123	10	208
Total .....		7	8.729	177	1.792	7.114	8.906	1.759	132	69	304	18	523

1.3.2. Escoles universitàries de Ciències Empresariales<sup>(1)</sup>

1.3.2. Escuelas universitarias de Ciencias Empresariales

Universidad en que están integradas	N.º de centros	Matrícula oficial	Matrícula libre	Alumnos			Terminaron los estudios	Profesores				Total
				En conjunto por sexos				Catedráticos o profesores	Agregados	Encargados de curso	Otros	
				Varones	Mujeres	Total						
Central .....	1	2.800	553	2.422	931	3.353	205	12	18	42	2	74
Autónoma .....	1	722	-	569	153	722	30	16	7	-	2	25
Total .....	2	3.522	553	2.991	1.084	4.075	235	28	25	42	4	99

1.3.3. Escola Universitària de Traductors i Intèrprets<sup>(1)</sup>

1.3.3. Escuela Universitaria de Traductores e Intèrpretes

Universidad en que está integrada	Matrícula oficial	Alumnos			Terminaron los estudios	Profesores				Total
		Por sexos				Catedráticos o profesores	Agregados	Encargados de curso	Otros	
		Varones	Mujeres	Total						
Autónoma .....	276	65	211	276	18	-	4	31	-	35

1.3.4. Escoles universitàries d'Arquitectura i Enginyeria tècniques

1.3.4. Escuelas universitarias de Arquitectura e Ingeniería técnicas

Universidad Politécnica Rama y clase de dependencia de las escuelas	N.º de centros	Matrícula oficial	Alumnos <sup>(1)</sup> o <sup>(2)</sup>			Terminaron los estudios	Profesores <sup>(1)</sup>					Total	
			Por sexos				Catedráticos o profesores	Agregados	Encargados de curso	Maestros de taller	Otros		
			Varones	Mujeres	Total								
Arquitectura	Integrada <sup>(1)</sup> .....	1	1.916	1.625	291	1.916	120	14	10	115	8	1	148
Agrícola	Integrada <sup>(1)</sup> .....	1	403	311	92	403	16	5	2	20	6	-	33
	Adscrita <sup>(2)</sup> .....	1	862	616	246	862	65	24	8	14	-	6	52
Industrial	Integradas <sup>(1)</sup> .....	2	1.306	1.255	51	1.306	94	46	10	48	29	-	133
	Adscritas <sup>(1)</sup> .....	3	2.454	2.329	125	2.454	223	59	29	7	17	25	137
Telecomunicación	Adscrita <sup>(1)</sup> .....	1	614	605	9	614	28	25	-	13	-	3	41
Tejidos de punto	Adscrita <sup>(1)</sup> .....	1	39	38	1	39	3	14	-	-	-	5	19
Politécnica	Integradas <sup>(1)</sup> .....	2	934	881	53	934	109	29	2	72	13	-	116
Óptica	Integrada <sup>(1)</sup> .....	1	410	200	210	410	22	1	6	14	-	-	21
Total .....		13	8.938	7.860	1.078	8.938	680	217	67	303	73	40	700

1.3.5. Escoles universitàries d'Infermeria (1)

1.3.5. Escuelas universitarias de Enfermería

Universidad de que dependen y clase de dependencia	N.º de centros	Matrícula oficial	Alumnos <sup>(1)</sup> o <sup>(2)</sup>			Terminaron los estudios	Profesores <sup>(1)</sup>					Total	
			Por sexos				Catedráticos o profesores	Agregados	Encargados de curso	Maestros de taller	Otros		
			Varones	Mujeres	Total								
Central	Integradas .....	1	650	154	496	650	428	-	4	57	-	4	65
	Adscritas .....	4	716	81	635	716	165	104	-	31	-	17	152
Autónoma	Adscritas .....	4	640	106	534	640	158	33	4	6	-	14	57
Total .....		9	2.006	341	1.665	2.006	751	137	8	94	-	35	274

(1) Datos del curso 1980-81

(2) Datos del curso 1981-82



1.4. Ensenyament universitari

1.4. Ensenanza universitaria

1.4.1. Universitat Central de Barcelona

1.4.1. Universidad Central de Barcelona

Facultades, Delegaciones o  
Colegios Universitarios y  
Escuelas Técnicas Superiores

Facultades, Delegaciones y Colegios Universitarios

	Matrícula		Alumnos		Profesores						Total		
	oficial	libre	En conjunto por sexos		Catedráticos	Agregados	Adjuntos	Encargados de curso	Ayudantes	Otros			
			Varones	Mujeres								Terminaron los estudios	
Biología <sup>(2)</sup>	3.160	—	1.441	1.719	3.160	460	(...)	(...)	(...)	(...)	(...)	139	
Física <sup>(2)</sup>	860	—	640	220	860	59	(...)	(...)	(...)	(...)	(...)	98	
Geología <sup>(2)</sup>	311	—	221	90	311	22	(...)	(...)	(...)	(...)	(...)	62	
Matemáticas <sup>(2)</sup>	576	—	231	345	576	33	(...)	(...)	(...)	(...)	(...)	78	
Química <sup>(2)</sup>	1.471	—	873	598	1.471	173	(...)	(...)	(...)	(...)	(...)	169	
Derecho <sup>(2)</sup>	8.863	1.872	7.010	3.725	10.735	892	(...)	(...)	(...)	(...)	(...)	273	
Farmacología <sup>(2)</sup>	3.086	—	1.040	2.046	3.086	240	(...)	(...)	(...)	(...)	(...)	198	
Filosofía y Letras <sup>(1)</sup>	1.064	—	425	639	1.064	(...)	(...)	(...)	(...)	(...)	(...)	68	
Filosofía y Ciencias de la Educación <sup>(2)</sup>	6.940	—	2.386	4.554	6.940	706	(...)	(...)	(...)	(...)	(...)	190	
Filología <sup>(1)</sup>	4.351	—	1.377	2.974	4.351	624	(...)	(...)	(...)	(...)	(...)	186	
Geografía e Historia	5.221	—	2.065	3.156	5.221	633	(...)	(...)	(...)	(...)	(...)	157	
Medicina <sup>(2)</sup>	6.148	91	3.205	3.034	6.239	1.154	(...)	(...)	(...)	(...)	(...)	508	
Económicas y Empresariales <sup>(1)</sup>	5.579	—	4.567	1.012	5.579	264	(...)	(...)	(...)	(...)	(...)	268	
Bellas Artes <sup>(1)</sup>	1.051	28	460	619	1.079	85	(...)	(...)	(...)	(...)	(...)	71	
Total	48.681	1.991	25.941	24.731	50.672	5.345	190	131	604	653	845	42	2.465

(...) Sin datos

(1) Datos del curso 1980-81

(2) Datos del curso 1981-82



1.4.2. Universitat Autònoma de Barcelona  
1.4.2. Universitat Autònoma de Barcelona

Facultades, Delegaciones y Colegios Universitarios	Matricula oficial	Matricula libre	Alumnos			Terminaron los estudios	Profesores					Total
			En conjunto por sexos				Ayudantes	Encargados de curso	Otros	Total		
			Varones	Mujeres	Total							
Biología <sup>(1)</sup>	942	—	480	462	103	(...)	(...)	(...)	(...)	(...)	(...)	285
Física <sup>(1)</sup>	178	—	138	40	14	(...)	(...)	(...)	(...)	(...)	(...)	
Geología <sup>(1)</sup>	94	—	73	21	11	(...)	(...)	(...)	(...)	(...)	(...)	
Matemáticas <sup>(1)</sup>	280	—	149	131	19	(...)	(...)	(...)	(...)	(...)	(...)	
Química <sup>(1)</sup>	487	—	307	180	63	(...)	(...)	(...)	(...)	(...)	(...)	
Ciencias. Centro universitario adscrito <sup>(1)</sup>	163	—	73	90	(...)	(...)	(...)	(...)	(...)	(...)	(...)	
Escuela Téc. Sup. de Ingeniería Química (antes I.O.S.) <sup>(2)</sup>	522	—	384	138	71	(...)	(...)	(...)	(...)	(...)	(...)	82
Económicas y Empresariales <sup>(1)</sup>	1.773	—	1.394	379	101	(...)	(...)	(...)	(...)	(...)	(...)	127
Ciencias de la Información <sup>(2)</sup>	2.511	—	1.501	1.010	296	(...)	(...)	(...)	(...)	(...)	(...)	104
Derecho <sup>(2)</sup>	1.581	—	1.051	530	66	(...)	(...)	(...)	(...)	(...)	(...)	72
Filosofía y Letras <sup>(2)</sup>	4.742	—	1.791	2.951	746	(...)	(...)	(...)	(...)	(...)	(...)	215
Informática <sup>(2)</sup>	572	—	427	145	20	(...)	(...)	(...)	(...)	(...)	(...)	24
Medicina <sup>(2)</sup>	3.592	—	2.033	1.559	669	(...)	(...)	(...)	(...)	(...)	(...)	380
Psicología <sup>(1)</sup>	1.293	—	394	899	32	(...)	(...)	(...)	(...)	(...)	(...)	—
Total	18.730	—	10.195	8.535	2.211	75	133	303	352	346	80	1.289

1.4.3. Universitat Politècnica de Barcelona  
1.4.3. Universitat Politècnica de Barcelona

Escuelas Técnicas Superiores	Matricula oficial	Matricula libre	Alumnos			Terminaron los estudios	Profesores					Total
			En conjunto por sexos				Ayudantes	Encargados de curso	Otros	Total		
			Varones	Mujeres	Total							
Arquitectura (de Barcelona) <sup>(2)</sup>	3.910	—	3.212	698	204	30	12	52	202	11	14	321
Arquitectura (del Vallès) <sup>(2)</sup>	809	—	637	172	9	3	2	5	53	1	1	65
Ingenieros Agrónomos (Lleida) <sup>(2)</sup>	213	—	180	33	12	1	4	3	13	—	1	22
Ingenieros de Caminos, Canales y Puertos (Barcelona) <sup>(2)</sup>	750	—	724	26	67	6	16	15	43	7	8	95
Ingenieros Industriales (Barcelona) <sup>(2)</sup>	2.338	—	2.238	100	151	30	9	66	184	39	49	377
Ingenieros Industriales (Terrassa) <sup>(2)</sup>	793	—	764	29	65	27	4	44	43	7	30	155
Facultad de Informática (Barcelona) <sup>(2)</sup>	869	—	658	211	10	4	5	9	28	1	—	47
Ingenieros de Telecomunicación (Barcelona) <sup>(2)</sup>	1.718	5	1.683	40	43	10	13	38	59	—	20	140
Total	11.400	5	10.096	1.309	561	111	65	232	625	66	123	1.222
Total general universidades	78.811	1.996	46.232	34.575	8.117	376	329	1.139	1.630	1.257	245	4.976

(-) Sin datos  
(1) Datos del curso 1980-81  
(2) Datos del curso 1981-82  
(3) Datos del curso 1982-83



1.5. Altres ensenyaments  
1.5. Otras enseñanzas

Curs/Curso 1981-82

Centros de enseñanza	Alumnos						Terminaron los estudios	Profesores
	Matrícula oficial	Matrícula libre	En conjunto, por sexos					
			Varones	Mujeres	Total			
Escuela Superior de Administración y Dirección de Empresas (ESADE) .....	1.265	-	1.091	174	1.265	336	212	
Escuela Superior de la Marina Civil .....	125	53	178	-	178	20	35	
Escuela de Artes Aplicadas y Oficios Artísticos .....	2.307	2.742 <sup>(1)</sup>	1.609	3.440	5.049	183	93	
Escuela de Bibliología .....	126	-	13	113	126	17	17	
Escuela Superior de Arte Dramático .....	97	-	47	50	97	1	36	
Escuela Superior de Danza y Coreografía .....	214	75	18	271	289	11	22	
Escuela Oficial de Idiomas (Univ. Central) .....	7.673	14.011	...	...	21.684	780	62	
Conservatorio Superior Municipal de Música .....	2.108	3.391	2.212	3.287	5.499	373	100	
Escuela Social .....	1.126	28	825	329	1.154	334	39	
Escuelas de Asistentes Sociales (dos centros) .....	350	-	46	304	350	58	41	
Escuelas de Turismo (cinco centros) .....	709	-	222	487	709	...	80	
Instituto de Educación Física .....	527	-	...	...	527	...	...	
Total .....	16.627	20.300	6.261	8.455	36.927	2.113	737	

(1) Incluida la matrícula colegiada

1.6. Ensenyament especial  
1.6. Enseñanza especial

1.6.1. Nombre de centres, unitats, alumnes i professors. Barcelona província Curs 1981-82

1.6.1. Número de centros, unidades, alumnos y profesores. Barcelona província Curso 1981-82

Conceptos	Total	Clase de centro						Total
		Público			Privado			
		Ordinario	Administración especial	Total	Convenio	Subvencionado	No subvencionado	
Centros .....	112	11	3	14	12	55	31	98
Preescolar .....	169	16	8	24	7	102	36	145
E.G.B. ....	403	60	18	78	18	200	107	325
Form. Profesional .....	27	-	-	-	-	13	14	27
Otras enseñanzas .....	172	11	6	17	59	85	11	155
Total .....	771	87	32	119	84	400	168	652
Varones .....	4.276	717		717	3.559			3.559
Mujeres .....	2.672	473		473	2.199			2.199
Total .....	6.948	1.190			1.190	5.758		5.758
Profesores .....	1.028	135	35	170	154	459	245	858

1.6.2. Alumnes matriculats segons tipus de deficiència Barcelona província

1.6.2. Alumnos matriculados según tipos de deficiencia Barcelona província

Sexo	Deficiencias mentales											Total		
	Autistas	Ciegos	Ambliopes	Sordos	Hipoacúsicos	Débiles ligeros C.I. entre 70 y 52	Débiles medios C.I. entre 51 y 36	Retraso severo C.I. entre 35 y 20	Retraso profundo C.I. inferior a 20	Deficiencias matrices, polo, parálisis cerebral, espina bífida	Perturbaciones de la personalidad, inadaptados caracteriales		Alteraciones físicas, hemofílicos	Otras deficiencias
Varones .....	79	37	3	274	34	1.212	1.020	426	133	287	415	103	253	4.276
Mujeres .....	42	13	8	232	15	699	681	277	86	191	208	76	144	2.672
Total .....	121	50	11	506	49	1.911	1.701	703	219	478	623	179	397	6.948



## 1.6.3. Centres i alumnes matriculats per districtes. Barcelona ciutat

## 1.6.3. Centros y alumnos matriculados, por distritos. Barcelona ciudad

Curs 1981-82

Curso 1981-82

Distritos		I	II	III	IV	V	VI	VII	VIII	IX	X	XI	XII	Total
Centros		1	5	20	1	-	1	1	6	6	3	3	14	61
Matriculados	Varones .....	29	244	773	23	-	18	9	124	287	96	58	568	2.229
	Mujeres .....	16	185	459	16	-	13	5	101	165	113	29	343	1.445
	Total .....	45	429	1.232	39	-	31	14	225	452	209	87	911	3.674
Capacidad en puestos escolares .....	45	444	1.448	50	-	30	45	300	608	212	116	1.057	4.355	

## 1.7. Formació professional

## 1.7. Formación profesional

Curs 1981-82

Curso 1981-82

Alumnes per districte - Alumnos por distrito

Distrito donde están ubicados los centros	Alumnos								
	En centros públicos			En centros privados			En conjunto		
	Varones	Mujeres	Total	Varones	Mujeres	Total	Varones	Mujeres	Total
I .....	216	375	591	615	259	874	831	634	1.465
II .....	-	-	-	665	553	1.218	665	553	1.218
III .....	691	176	867	2.068	1.111	3.179	2.759	1.287	4.046
IV .....	2.042	260	2.302	1.986	2.899	4.885	4.028	3.159	7.187
V .....	289	31	320	33	93	126	322	124	446
VI .....	113	670	783	1.048	3.591	4.639	1.161	4.261	5.442
VII .....	161	7	168	1.240	1.015	2.255	1.401	1.022	2.423
VIII .....	489	139	628	98	466	564	587	605	1.192
IX .....	1.059	259	1.318	1.902	2.746	4.648	2.961	3.005	5.966
X .....	1.124	769	1.893	1.981	840	2.821	3.105	1.609	4.714
XI .....	4.328	690	5.018	276	1.007	1.283	4.604	1.697	6.301
XII .....	2.069	137	2.206	454	1.298	1.752	2.523	1.435	3.958
Total .....	12.581	3.513	16.094	12.366	15.878	28.244	24.947	19.391	44.338



2. BIBLIOTEQUES  
2. BIBLIOTECAS

Bibliotecas	Carácter de la misma	Número de obras servidas										Número de volúmenes que constituyen la biblioteca		
		Número de lectores	Volúmenes pedidos	Obras generales	Filosofía	Teología y religión	Ciencias sociales	Filología lingüística	Ciencias puras	Ciencias aplicadas tecnología	Bellas Artes		Literatura	Historia y geografía
1. Ateneo Barcelonés	Docente	37.133	54.305	9.046	1.031	321	3.102	8.689	905	2.122	1.129	17.644	10.316	131.003
2. De Catalunya de la Diputación de Barcelona	Pública	169.950	260.527	49.465	9.937	3.354	37.933	16.400	29.433	37.032	17.666	34.393	24.914	749.009
3. Provincial Universitaria	Docente	188.181	50.362	1.237	3.950	773	7.487	-	5.828	4.277	3.451	16.421	6.938	356.962
4. Facultad de Medicina	Espec.	90.620	55.310	-	625	-	-	-	-	-	51.485	3.200	-	210.000
5. Popular del Dto. IV «Pere Vila» <sup>(1)</sup>	Popular	25.566	35.498	24.959	604	195	904	807	1.156	880	923	3.062	2.008	16.116
6. Museo Arte Escénico <sup>(2)</sup>	Popular	1.309	5.624	484	-	-	-	-	-	-	-	5.140	-	107.500
7. Pop. Fca. B. de Verdeguer y Callís	Popular	28.223	48.594	22.339	2.376	491	2.665	2.348	4.197	1.706	3.028	5.588	3.856	37.338
8. Pública de San Pablo. Juvenil Estudio <sup>(3)</sup>	Popular	-	-	-	-	-	-	-	-	-	-	-	-	-
9. Escuela de Artes y Oficios <sup>(3)</sup>	Docente	-	-	-	-	-	-	-	-	-	-	-	-	-
10. Escuela de Bibliología <sup>(4)</sup>	-	-	-	-	-	-	-	-	-	-	-	-	-	-
11. Escuela de Ingeniería Téc. Agrícola <sup>(2)</sup>	Espec.	32.404	32.092	2.296	-	-	1.931	1.293	5.129	20.408	1	1	1.033	27.757
12. Escuela Social de Barcelona	Docente	1.122	1.209	42	9	8	1.027	7	-	88	-	4	24	12.598
13. Escuela Téc. Sup. de Arquitectura	Espec.	81.428	9.309	9.309	-	-	-	-	-	-	-	-	-	19.211
14. Escuela del Trabajo	Espec.	50.788	53.484	10.058	1.624	53	4.014	4.377	9.254	11.466	4.428	3.791	4.419	18.368
15. Escuela de Cultura Italiana <sup>(2)</sup>	Cultural	1.387	984	131	62	17	39	145	57	16	81	351	85	9.645
16. Escuela del Teatro	Espec.	899	1.521	21	36	71	29	-	-	21	741	627	11	14.980
17. Resid. Estud. «Ramón Llull» <sup>(4)</sup>	Pública	1.323	1.115	225	-	24	76	68	137	123	162	172	92	7.918
18. Cámara Of. de Com. Industria y Navegación	Espec.	3.827	8.136	506	-	-	6.458	117	-	965	37	-	53	93.157
19. Fomento del Trabajo Nacional	Espec.	1.101	5.037	1.177	-	-	3.431	23	16	980	38	18	43	70.819
20. Inst. Agrícola Catalán San Isidro	Espec.	506	980	-	-	-	-	-	-	1.290	-	-	-	10.650
21. Asociación de Ingenieros Industriales	Espec.	5.146	1.290	-	-	-	-	-	-	-	-	-	-	33.764
22. Colegio de Abogados	Espec.	13.840	42.068	521	200	140	41.177	-	-	43.968	1	2	1	6.500
23. Colegio Of. de Arquitectos de Cat. y Bal.	Espec.	10.839	24.156	-	-	-	1.164	-	-	23	-	-	-	68.761
24. Colegio Of. Farmacéuticos Prov. Barcelona	Espec.	2.942	10.154	1.812	-	-	-	-	237	4.351	18.404	30	-	96.568
25. Facultad de Bellas Artes <sup>(5)</sup>	Cultural	-	-	-	-	-	-	-	2.247	6.095	-	-	-	30.474
26. Real Acad. de Ciencias y Artes <sup>(5)</sup>	Cultural	24.416	45.628	141	267	-	385	455	408	43.968	1	2	1	13.898
27. Acad. de Ciencias Médicas de Cataluña	Espec.	16	23	-	-	-	-	-	-	-	-	-	-	74.383
28. Real Academia de Medicina	Espec.	4.466	12.804	-	-	-	-	-	-	-	-	-	-	6.500
29. Museo Municipal de Arte	Espec.	2.544	4.809	4.809	-	-	-	-	-	-	-	-	-	25.058
30. Museo Arqueológico	Cultural	3.065	6.133	510	5	1	868	117	467	2.248	613	22	1.282	13.923
31. Museo Marítimo	Espec.	18.747	27.712	17.528	45	233	3.319	57	48	579	725	557	4.621	136.600
32. Inst. Municipal Historia de Barcelona	Pública	-	-	-	-	-	-	-	-	-	-	-	-	-
33. Centre Excurs. de Cataluña <sup>(3)</sup>	Pública	-	-	-	-	-	-	-	-	-	-	-	-	-
34. Inst. Municipal de Educación	Pública	4.653	7.016	395	1.318	-	5.283	-	13	-	-	-	7	17.459
35. Museo Etnológico	Pública	1.371	6.107	3.048	-	257	588	-	889	-	864	-	461	14.035
36. Especial de Estudios Estadísticos	Pública	1.143	1.118	1.118	-	-	-	-	-	-	-	-	-	4.700
37. Museo de Geología <sup>(6)</sup>	Pública	-	-	-	-	-	-	-	-	-	-	-	-	-
38. Museo de Zoología	Pública	1.547	3.515	-	-	-	-	-	3.515	-	-	-	-	5.300
39. Instituto Botánico	Pública	1.250	4.725	34	-	-	-	-	4.650	-	-	-	-	4.907
40. Caja de Pensiones Vejez y Ahorros:	-	-	-	-	-	-	-	-	-	-	-	-	-	-
a) Escuela Universitaria Enf. Sta. Madrona	Espec.	6.316	9.260	531	318	17	385	83	170	7.735	3	4	14	4.028
b) Poblenou	Pública	31.509	43.323	8.322	2.303	1.771	2.263	3.469	4.379	2.922	3.306	10.980	3.608	9.683
c) Sant Martí - Clot	Pública	28.095	60.543	28.912	2.456	503	3.245	1.809	4.204	3.713	3.280	6.148	6.273	9.869
d) Horta	Popular	48.308	73.120	23.978	2.702	1.452	5.681	2.238	7.616	4.947	6.094	6.971	11.441	10.703
e) Gràcia	Popular	58.363	67.254	13.027	4.082	2.229	4.455	5.732	8.661	6.283	5.550	8.412	8.823	11.924
f) La Verneda - Escolar	Pública	8.900	11.782	9.862	29	56	472	191	-	22	64	751	335	4.090
g) Sarrià	Popular	19.160	21.863	10.019	918	209	1.075	1.063	1.729	950	1.095	3.194	1.611	6.228
h) Les Corts - Sants	Pública	31.740	39.828	12.575	2.104	613	2.395	1.733	3.953	2.788	3.388	6.387	3.892	5.908
i) Sant Antoni	Popular	32.114	49.221	19.685	1.759	726	2.660	2.095	2.862	2.723	3.176	8.544	4.991	6.493
j) Virrei Amat	Popular	24.063	36.779	6.906	3.588	897	4.323	1.226	5.026	4.644	2.738	4.379	3.052	5.485
k) La Barceloneta	Pública	5.929	8.154	1.971	170	64	467	699	1.088	763	544	1.350	1.038	2.363
Total	-	1.105.849	1.242.472	309.803	42.518	14.475	149.301	55.241	108.274	176.419	133.015	148.143	105.283	2.516.135

(1) Mayo y agosto cerrado  
(2) Mes de agosto cerrado  
(3) No facilitan datos  
(4) Sólo datos 1.º trimestre. Están en periodo de reestructuración  
(5) No facilitan datos por reestructuración  
(6) Cerrado



3. MUSEUS  
3. MUSEOS

Museo de Arte de Cataluña	25 377	672	-	301	230	71	323	191	132	305	367	21	42	185	339	35	23	27	584	88	338	334
Museo de Arte Moderno	12.773	371	-	125	111	14	207	96	111	197	174	14	15	179	70	49	19	25	121	250	155	216
Museo Clará	404	10	-	-	-	-	5	2	3	10	-	-	-	3	2	-	1	4	6	4	7	3
Museo Picasso	91.481	-	-	-	-	-	-	-	-	-	-	-	-	-	-	-	-	-	-	-	-	-
Colección Cambó	2.504	82	-	41	29	12	32	20	12	55	27	3	10	36	17	6	4	6	40	42	19	63
Museo Marés	2.385	79	-	39	23	16	22	22	-	43	36	6	8	33	20	-	-	12	31	48	22	57
Museo de Cerámica	2.752	26	-	5	2	3	15	9	6	18	8	2	2	6	1	11	-	4	20	6	18	8
Museo de Indumentaria	8.469	717	-	316	251	65	352	125	227	361	356	24	125	265	96	177	5	25	349	368	363	354
Museo de las Puntas	192	12	-	8	6	2	2	2	2	9	3	-	-	2	2	2	4	2	2	10	10	2
Museo de Historia de la Ciudad	22.172	651	-	314	275	39	298	123	175	333	318	19	32	287	181	79	33	20	171	480	292	359
Museo Postal	140	5	-	2	1	1	2	1	1	4	1	-	-	1	2	1	-	1	2	3	2	3
Museo Verdaguier	3.641	56	-	24	17	7	16	12	4	31	25	-	12	19	8	-	1	16	38	18	21	35
Museo Militar	15.515	303	-	165	133	32	132	56	76	69	234	4	123	162	3	9	-	2	127	176	163	140
Museo de Artes, Industrias y Tradiciones Populares	5.058	98	-	35	28	7	63	19	44	49	49	-	53	38	3	4	-	-	67	31	14	84
Museo Etnológico	25.585	401	796	187	127	60	180	46	134	232	169	9	36	175	80	60	16	25	74	327	204	197
Museo de Zoología	29.520	749	-	342	152	190	385	256	129	362	387	14	158	346	150	57	16	8	161	588	355	394
Museo de Geología	22.033	476	-	219	97	122	243	147	96	251	225	3	79	141	122	92	28	11	273	203	283	193
Jardín Botánico	239	7	-	2	1	1	4	2	2	5	2	1	1	4	1	-	-	-	5	2	2	5
Gabinete de Física Experimental «Mentora Alsina»	4.129	147	-	54	45	9	85	31	54	74	73	1	-	90	24	22	3	7	138	9	82	65
Exposición Antológica de Picasso	17.883	1.008	-	472	370	102	422	150	272	630	378	47	94	262	317	169	52	67	471	537	482	526
<b>Total Museos</b>	<b>292.252</b>	<b>5.870</b>	<b>796</b>	<b>2.652</b>	<b>1.899</b>	<b>753</b>	<b>2.788</b>	<b>1.308</b>	<b>1.480</b>	<b>3.038</b>	<b>2.832</b>	<b>168</b>	<b>790</b>	<b>2.234</b>	<b>1.438</b>	<b>773</b>	<b>205</b>	<b>262</b>	<b>2.680</b>	<b>3.190</b>	<b>2.832</b>	<b>3.038</b>



# XIII

## ELECCIONS ELECCIONES

*Fonts:*

— Elaboracions d'Estadística Municipal.

*Fuentes:*

— Elaboraciones de Estadística Municipal.



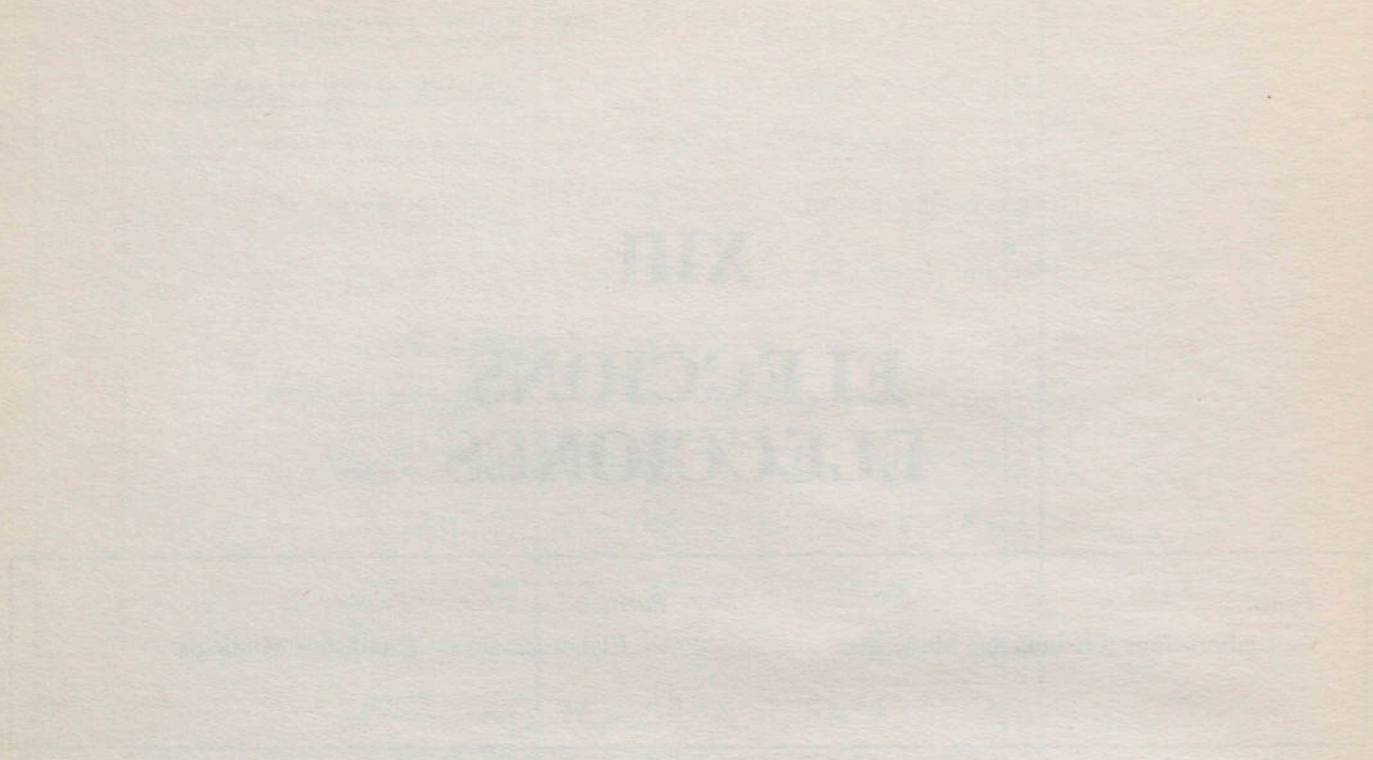



1. ELECCIONS GENERALS 28 D'OCTUBRE DE 1982. CONGRÉS  
1. ELECCIONES GENERALES 28 DE OCTUBRE DE 1982. CONGRESO

Candidatures	Total ciutat					D.º I					D.º II					D.º III					D.º IV					D.º V				
	Votes obtinguts	Orden segun vots	% sobre total votants	Votes obtinguts	% sobre total votants	Votes obtinguts	% sobre total votants	Votes obtinguts	% sobre total votants	Votes obtinguts	% sobre total votants	Votes obtinguts	% sobre total votants	Votes obtinguts	% sobre total votants	Votes obtinguts	% sobre total votants	Votes obtinguts	% sobre total votants	Votes obtinguts	% sobre total votants	Votes obtinguts	% sobre total votants	Votes obtinguts	% sobre total votants					
1. CO-CA. Conservadors de Catalunya	526	17.º	0.05	11	0.03	38	0.05	26	0.03	16	0.03	29	0.04	29	0.04	19	0.04	29	0.04	29	0.04	29	0.04	29	0.04					
2. PCC. Partit dels Comunistes de Catalunya	10.572	9.º	0.98	368	1.15	734	1.01	222	0.26	385	0.72	258	0.30	258	0.30	190	0.41	190	0.41	190	0.41	190	0.41	190	0.41					
3. UCE. Unificació Comunista d'Espanya	493	18.º	0.05	18	0.06	28	0.04	21	0.02	19	0.04	25	0.03	25	0.03	19	0.04	25	0.03	25	0.03	25	0.03	25	0.03					
4. PSUC. Partit Socialista Unificat de Catalunya	47.699	5.º	4.42	1.758	5.48	3.885	5.35	1.712	1.97	1.890	3.53	1.422	1.53	1.422	1.53	1.112	1.21	1.112	1.21	1.112	1.21	1.112	1.21	1.112	1.21					
5. FCC. Front Comunista de Catalunya	2.143	13.º	0.20	27	0.08	65	0.09	65	0.08	73	0.14	38	0.14	38	0.14	15	0.04	15	0.04	15	0.04	15	0.04	15	0.04					
6. PSC-PSOE. Partit dels Socialistes de Catalunya	436.174	1.º	40.45	13.975	43.55	31.483	43.37	15.184	17.46	15.167	28.30	13.359	28.30	13.359	28.30	13.359	28.30	13.359	28.30	13.359	28.30	13.359	28.30	13.359	28.30					
7. PCE-ML. Partit Comunista de Espanya (Marxista-Leninista)	649	16.º	0.06	31	0.10	35	0.06	19	0.02	19	0.04	29	0.10	29	0.10	19	0.04	29	0.10	29	0.10	29	0.10	29	0.10					
8. FN. Asociación Fuerza Nueva	4.037	11.º	0.37	124	0.39	258	0.36	89	0.68	328	0.61	87	0.30	87	0.30	328	0.61	328	0.61	328	0.61	328	0.61	328	0.61					
9. CDS. Centro Democrático y Social	25.301	6.º	2.35	737	2.30	1.687	2.32	1.739	2.21	1.290	2.41	708	2.46	708	2.46	1.290	2.41	1.290	2.41	1.290	2.41	1.290	2.41	1.290	2.41					
10. ERC. Esquerra Republicana de Catalunya	48.156	4.º	4.47	1.642	5.12	3.655	5.04	2.817	3.24	2.336	4.36	1.699	5.89	1.699	5.89	2.336	4.36	2.336	4.36	2.336	4.36	2.336	4.36	2.336	4.36					
11. PSA. Partido Socialista de Andalucía. Partido andaluz	2.658	12.º	0.25	61	0.19	141	0.19	63	0.07	63	0.07	53	0.18	53	0.18	63	0.07	63	0.07	63	0.07	63	0.07	63	0.07					
12. CIU. Convergència i Unió	248.424	2.º	23.04	6.651	20.73	15.253	21.01	32.628	37.52	16.877	31.49	5.319	18.45	5.319	18.45	16.877	31.49	16.877	31.49	16.877	31.49	16.877	31.49	16.877	31.49					
13. PST. Partido Socialista de Trabajadores	4.823	10.º	0.45	151	0.47	321	0.44	135	0.16	188	0.35	176	0.61	176	0.61	135	0.16	188	0.35	188	0.35	176	0.61	176	0.61					
14. NE. Nacionalistas d'Esquerra	11.542	8.º	1.07	319	0.99	649	0.89	1.112	1.28	726	1.36	259	0.90	259	0.90	1.112	1.28	1.112	1.28	1.112	1.28	726	1.36	259	0.90					
15. SO-ES. Solidaridad Española	1.121	14.º	0.10	30	0.09	65	0.09	87	0.10	57	0.11	57	0.20	57	0.20	87	0.10	87	0.10	87	0.10	57	0.11	57	0.20					
16. LC. Liga Comunista	31	20.º	0.00	1	0.00	1	0.00	2	0.00	2	0.00	1	0.00	1	0.00	2	0.00	2	0.00	2	0.00	1	0.00	1	0.00					
17. PCOC. Partit Comunista Obrer de Catalunya	778	15.º	0.07	26	0.08	57	0.08	20	0.02	27	0.05	68	0.24	68	0.24	20	0.02	27	0.05	27	0.05	68	0.24	68	0.24					
18. AP-PDP. Federación de Partidos Alianza Popular y Partido Demócrata Popular	197.763	3.º	18.34	4.973	15.50	11.976	16.50	27.791	31.96	11.878	22.16	3.778	13.10	3.778	13.10	11.878	22.16	11.878	22.16	11.878	22.16	3.778	13.10	3.778	13.10					
19. PS. Partido Socialista	129	19.º	0.01	5	0.02	17	0.02	10	0.01	8	0.02	10	0.04	10	0.04	5	0.02	17	0.02	17	0.02	10	0.04	10	0.04					
20. CC-UCD. Centristes de Catalunya	17.328	7.º	1.61	542	1.69	1.031	1.42	1.831	2.11	1.071	2.21	601	2.08	601	2.08	1.831	2.11	1.831	2.11	1.831	2.11	601	2.08	601	2.08					
Votes en blanco	4.952	—	0.46	145	0.45	333	0.46	376	0.43	271	0.51	170	0.59	170	0.59	376	0.43	376	0.43	376	0.43	271	0.51	170	0.59					
Votes nuls	12.921	—	1.20	496	1.55	885	1.22	514	0.59	652	1.22	689	2.39	689	2.39	514	0.59	652	1.22	652	1.22	689	2.39	689	2.39					
Total de votantes = Participación	1.078.220	—	100.º	32.090	100.º	72.597	100.º	86.963	100.º	53.594	100.º	28.834	100.º	28.834	100.º	86.963	100.º	86.963	100.º	86.963	100.º	53.594	100.º	28.834	100.º					
% sobre total de electores	81.05	—	76.82	80.º	83.13	80.º	83.13	80.º	83.13	80.º	83.13	80.º	83.13	80.º	83.13	80.º	83.13	80.º	83.13	80.º	83.13	80.º	83.13	80.º	83.13					
Total de abstenciones = Abstención	252.031	—	23.18	9.681	30.00	18.153	23.18	17.646	23.18	13.067	23.18	9.927	23.18	9.927	23.18	18.153	23.18	18.153	23.18	18.153	23.18	9.681	30.00	18.153	23.18					
% sobre total de electores	18.95	—	20.º	20.º	20.º	20.º	20.º	20.º	20.º	20.º	20.º	20.º	20.º	20.º	20.º	20.º	20.º	20.º	20.º	20.º	20.º	20.º	20.º	20.º	20.º					
Total de electores	1.330.251	—	41.771	90.750	104.609	66.661	38.761	104.609	66.661	38.761	104.609	66.661	38.761	104.609	66.661	38.761	104.609	66.661	38.761	104.609	66.661	38.761	104.609	66.661	38.761					

Candidatures	D.º VI					D.º VII					D.º VIII					D.º IX					D.º X					D.º XI					D.º XII				
	Votes obtinguts	% sobre total votants	Votes obtinguts	% sobre total votants	Votes obtinguts	% sobre total votants	Votes obtinguts	% sobre total votants	Votes obtinguts	% sobre total votants	Votes obtinguts	% sobre total votants	Votes obtinguts	% sobre total votants	Votes obtinguts	% sobre total votants	Votes obtinguts	% sobre total votants	Votes obtinguts	% sobre total votants	Votes obtinguts	% sobre total votants	Votes obtinguts	% sobre total votants	Votes obtinguts	% sobre total votants									
1. CO-CA. Conservadors de Catalunya	22	0.04	55	0.07	42	0.04	114	0.05	48	0.05	20	0.03	105	0.07	105	0.07	20	0.03	20	0.03	20	0.03	105	0.07	105	0.07									
2. PCC. Partit dels Comunistes de Catalunya	338	0.63	724	0.86	977	0.98	3.085	1.26	1.327	1.33	265	0.39	1.889	1.22	1.889	1.22	1.327	1.33	265	0.39	265	0.39	1.889	1.22	1.889	1.22									
3. UCE. Unificació Comunista d'Espanya	10	0.02	34	0.03	34	0.03	138	0.06	75	0.08	19	0.03	72	0.05	72	0.05	19	0.03	19	0.03	19	0.03	72	0.05	72	0.05									
4. PSUC. Partit Socialista Unificat de Catalunya	1.755	3.27	3.869	4.57	3.601	3.62	13.518	5.53	5.679	5.71	1.755	2.59	6.855	4.44	6.855	4.44	5.679	5.71	1.755	2.59	1.755	2.59	6.855	4.44	6.855	4.44									
5. FCC. Front Comunista de Catalunya	50	0.09	114	0.14	107	0.11	1.161	0.48	176	0.18	51	0.08	216	0.14	216	0.14	107	0.11	107	0.11	107	0.11	216	0.14	216	0.14									
6. PSC-PSOE. Partit dels Socialistes de Catalunya	14.460	26.94	35.174	41.56	32.711	32.84	132.447	54.17	49.890	50.16	15.471	22.83	66.853	43.27	66.853	43.27	49.890	50.16	15.471	22.83	15.471	22.83	66.853	43.27	66.853	43.27									
7. PCE-ML. Partit Comunista de Espanya (Marxista-Leninista)	29	0.05	56	0.07	64	0.06	181	0.07	77	0.08	18	0.03	91	0.06	91	0.06	77	0.08	18	0.03	18	0.03	91	0.06	91	0.06									
8. FN. Asociación Fuerza Nueva	332	0.62	225	0.27	375	0.38	635	0.26	315	0.32	338	0.50	431	0.28	431	0.28	315	0.32	338	0.50	338	0.50	431	0.28	431	0.28									
9. CDS. Centro Democrático y Social	1.498	2.79	1.943	2.30	2.285	2.29	5.755	2.35	2.255	2.27	1.676	2.47	3.728	2.41	3.728	2.41	2.255	2.27	1.676	2.47	1.676	2.47	3.728	2.41	3.728	2.41									
10. ERC. Esquerra Republicana de Catalunya	2.883	5.37	5.033	5.95	5.713	5.74	8.145	3.33	4.565	4.59	2.599	3.84	7.069	4.58	7.069	4.58	5.713	5.74	2.599	3.84	2.599	3.84	7.069	4.58	7.069	4.58									
11. PSA. Partido Socialista de Andalucía. Partido andaluz	203	0.38	135	0.16	138	0.14	875	0.36	297	0.30	81	0.12	295	0.19	295	0.19	138	0.14	138	0.14	138	0.14	295	0.19	295	0.19									
12. CIU. Convergència i Unió	17.037	31.75	19.984	23.50	30.636	30.76	31.710	12.97	16.138	16.23	22.779	33.61	33.502	21.69	33.502	21.69	30.636	30.76	22.779	33.61	22.779	33.61	33.502	21.69	33.502	21.69									
13. PST. Partido Socialista de Trabajadores	167	0.31	376	0.44	383	0.38	1.269	0.52	562	0.57	158	0.23	937	0.61	937	0.61	376	0.44	376	0.44	376	0.44	937	0.61	937	0.61									
14. NE. Nacionalistas d'Esquerra	672	1.25	1.096	1.30	1.668	1.68	1.676	0.69	776	0.78	798	1.18	1.791	1.16	1.791	1.16	1.096	1.30	1.096	1.30	1.096	1.30	1.791	1.16	1.791	1.16									
15. SO-ES. Solidaridad Española	57	0.11	77	0.09	111	0.11	249	0.10																											



2. ELECCIONS GENERALS 28 D'OCTUBRE DE 1982. SENAT  
2. ELECCIONES GENERALES 28 DE OCTUBRE DE 1982. SENADO

Candidatos	Total ciudad		D.º I		D.º II		D.º III		D.º IV		D.º V		
	Votos obtenidos	Orden según votos	% Sobre total votos	Votos obtenidos	% Sobre total votos	Votos obtenidos	% Sobre total votos	Votos obtenidos	% Sobre total votos	Votos obtenidos	% Sobre total votos	Votos obtenidos	% Sobre total votos
1. ABAD GARCIA, Isaac, SO-ES	6.078	28	0,20	180	0,20	390	0,20	510	0,21	306	0,20	204	0,26
2. ALCOLEA ALTEMIR, Fernando, Falange Española de las JONS	1.390	45	0,05	33	0,04	98	0,05	55	0,02	59	0,04	41	0,05
3. ALVAREZ CABEZA, Antonio, PS	13.390	22	0,44	291	0,33	958	0,47	405	0,17	461	0,31	309	0,39
4. ALVAREZ MANDEZ, Antonio (Antonio Alvarez Solls) PCC	19.166	20	0,64	565	0,64	1.180	0,58	769	0,31	725	0,48	496	0,63
5. ANDREU ABELLO, Josep, PSC-PSOE	401.021	2	13,35	12.753	14,45	29.195	14,36	14.344	5,86	14.193	9,47	12.020	15,26
6. ARDIACA MARTI, Pere, PCC	19.341	19	0,64	636	0,72	1.289	0,63	544	0,23	771	0,52	575	0,73
7. ARMADAN MARFA, Luis, Cultura Natural	6.271	26	0,21	149	0,17	364	0,18	554	0,23	312	0,21	166	0,21
8. ARTIS-GENER, Avel·li (Tisner), NE	38.314	13	1,28	955	1,08	2.170	1,07	3.777	1,54	2.332	1,56	804	1,02
9. AVILA MONTESO, José Oriol, Cultura Natural	5.802	29	0,19	150	0,17	398	0,20	520	0,21	276	0,18	143	0,18
10. BOMBI CALBETO, Joaquín, AP-PDP	174.291	7	5,80	4.367	4,95	10.273	5,05	25.026	10,23	10.610	7,08	3.213	4,08
11. CABALLERO GRANADOS, Francisca, Cultura Natural	5.546	30	0,19	146	0,17	371	0,18	430	0,18	253	0,17	144	0,18
12. CABALLERO GRANADOS, Manuel, Cultura Natural	3.701	39	0,12	93	0,11	264	0,13	240	0,10	142	0,10	95	0,12
13. CASALS PEREZ, Nuria, FCC	4.162	37	0,14	106	0,12	270	0,13	182	0,07	189	0,13	139	0,18
14. CERVERA RODON, Montserrat, FCC	4.333	36	0,14	127	0,14	561	0,28	168	0,07	157	0,11	140	0,18
15. CIRICI PELLICER, Alexandre, PSC-PSOE	403.528	1	13,43	12.782	14,48	29.360	14,44	15.022	6,14	14.267	9,52	12.081	15,34
16. CLARA DIAZ, Enriqué, Falange Española de las JONS	1.352	46	0,05	33	0,04	175	0,09	50	0,02	33	0,02	25	0,03
17. COSTA SANJURJO, Pedro, AP-PDP	158.256	9	5,27	3.924	4,45	9.506	4,68	22.613	9,24	9.835	6,56	2.957	3,75
18. DUOCASTELLA ROIG, M.ª Dolores, Cultura Natural (independiente)	6.205	27	0,21	146	0,17	348	0,17	496	0,20	316	0,21	187	0,24
19. FRESNEDA SAN CELESTINO, Julián, Partido Democrático del Pueblo	2.517	40	0,08	84	0,10	217	0,11	98	0,04	109	0,07	122	0,16
20. FRUTOS GRAS, Francesc, PSUC	54.033	11	1,80	1.963	2,22	4.345	2,14	1.853	0,76	2.061	1,38	1.563	1,98
21. GUTIERREZ DIAZ, Antoni, PSUC	66.176	10	2,20	2.149	2,43	5.009	2,46	3.029	1,24	2.784	1,86	1.769	2,25
22. JARDI CASANY, Enric, Catalunya al Senat (independiente)	262.346	5	8,73	7.135	8,08	16.574	8,15	32.217	13,16	17.726	11,83	6.044	7,67
23. JIMENEZ SANCHEZ, Carlos, Falange Española de las JONS	806	49	0,03	19	0,02	61	0,03	39	0,02	12	0,01	21	0,03
24. LAHOZ ALVARO, Omar Salvador, FN	5.365	32	0,18	175	0,20	332	0,16	773	0,32	408	0,27	123	0,16
25. LEONAT PORTOLES, Mariano, PS	5.241	33	0,17	121	0,14	428	0,21	136	0,06	157	0,11	142	0,18
26. LOPEZ LOPEZ, Ramiro, CDS	26.160	14	0,87	691	0,78	1.696	0,83	1.849	0,76	1.275	0,85	668	0,85
27. LOPEZ-PINTO RUIZ, Bernardo, CC-UCD	21.352	17	0,71	630	0,71	1.237	0,61	2.582	1,06	1.295	0,86	610	0,77
28. LUNA SEBASTIA, Rosa, PST	10.301	24	0,31	328	0,37	593	0,29	215	0,09	342	0,23	390	0,50
29. LUNA SEBASTIA, Rosa, PST	5.492	31	0,18	182	0,21	550	0,26	145	0,06	149	0,10	202	0,26
30. MARAGALL INOBLE, Jordi, PSC	357.778	3	11,91	11.686	13,24	26.357	12,97	13.053	5,33	12.300	8,21	10.865	13,80
31. MARTIN TORIBIO, Juan, CDS	24.878	15	0,83	657	0,74	1.709	0,84	1.617	0,66	1.216	0,81	620	0,79
32. MONTAL Y COSTA, Agustí, Catalunya al Senat (independiente)	259.556	6	8,64	7.261	8,22	16.542	8,14	32.046	13,09	17.210	11,49	6.119	7,77
33. MORAL SANZ, Alejandra del, SO-ES	1.849	42	0,06	53	0,06	104	0,05	152	0,06	101	0,07	71	0,09
34. MURGUIALDAY BAQUEDANO, Maria, FCC	2.076	41	0,07	51	0,06	118	0,06	109	0,05	72	0,05	55	0,07
35. OLIVER PEREZ, Emilio, Partido Democrático del Pueblo	1.287	47	0,04	30	0,03	89	0,04	98	0,04	47	0,03	42	0,05
36. PANDO AIRA, Javier, Partido Democrático del Pueblo	657	50	0,02	27	0,03	47	0,02	35	0,01	27	0,02	20	0,03
37. PEREZ MASAS, Florencio, Cultura Natural	1.546	44	0,05	34	0,04	148	0,07	105	0,04	72	0,05	38	0,05
38. PI-SUNER I CUBERTA, Josep, Catalunya al Senat	271.669	4	9,04	7.412	8,40	17.392	8,56	31.704	12,95	17.915	11,95	6.460	8,20
39. RIBO MASSO, Rafael, PSUC	42.562	12	1,42	1.548	1,75	3.579	1,76	1.533	0,63	1.681	1,12	1.198	1,52
40. ROIG BURRULL, Emilio, AP-PDP	167.512	8	5,58	4.150	4,70	9.817	4,83	24.544	10,03	10.298	6,87	3.105	3,94
41. ROMERO HUERTA, Luis, PCC	11.244	23	0,37	369	0,42	734	0,36	241	0,10	407	0,27	305	0,39
42. RUBIO PEREZ, José Manuel, PST	6.395	25	0,21	193	0,22	350	0,17	160	0,07	207	0,14	203	0,26
43. SAN MARTIN PARAMO, José Antonio, CC-UCD	19.123	21	0,64	564	0,64	1.123	0,55	2.152	0,88	1.200	0,80	596	0,76
44. SANCHEZ MARIN, Juan Pedro, PS	3.708	38	0,12	75	0,09	241	0,12	121	0,05	105	0,07	110	0,14
45. SANZ LOPEZ, Félix, SO-ES	1.658	43	0,06	40	0,05	114	0,06	121	0,05	95	0,06	58	0,07
46. VALON CUNILLERA, Julián M.ª, CDS	22.465	16	0,75	596	0,68	1.491	0,70	1.788	0,73	1.129	0,75	537	0,68
47. VECILLA DE LAS HERAS, Francisco de A. FN	4.633	34	0,15	130	0,15	291	0,14	694	0,28	360	0,24	114	0,15
48. VIAPLANA RIERA, Pedro, FN	4.621	35	0,15	132	0,15	300	0,15	743	0,30	380	0,25	95	0,12
49. VIDAL-RIBAS TORRES, Luis, CC-UCD	20.717	18	0,69	575	0,65	1.337	0,66	2.806	1,15	1.344	0,90	567	0,72
3. ZARCO HUGUET, Jaime, Partido Democrático del Pueblo	923	48	0,03	20	0,02	69	0,03	49	0,02	50	0,03	42	0,05
Votos en blanco	17.768	-	0,59	638	0,72	1.212	0,60	962	0,39	767	0,51	752	0,96
Votos nulos	27.895	-	1,133	1.133	1,28	1.977	0,97	1.254	0,51	1.299	0,87	1.397	1,77
Total de votos	3.004.187	-	100,-	88.287	100,-	203.261	100,-	244.748	100,-	149.837	100,-	78.762	100,-

Candidatos	D.º VI		D.º VII		D.º VIII		D.º IX		D.º X		D.º XI		D.º XII	
	Votos obtenidos	% Sobre total votos	Votos obtenidos	% Sobre total votos	Votos obtenidos	% Sobre total votos	Votos obtenidos	% Sobre total votos	Votos obtenidos	% Sobre total votos	Votos obtenidos	% Sobre total votos	Votos obtenidos	% Sobre total votos
1. ABAD GARCIA, Isaac, SO-ES	342	0,23	433	0,19	489	0,18	1.353	0,20	632	0,23	358	0,19	881	0,21
2. ALCOLEA ALTEMIR, Fernando, Falange Española de las JONS	63	0,04	119	0,05	112	0,04	358	0,05	192	0,07	79	0,04	181	0,04
3. ALVAREZ CABEZA, Antonio, PS	441	0,29	1.054	0,45	1.022	0,37	3.915	0,57	1.722	0,62	520	0,27	2.023	0,47
4. ALVAREZ MANDEZ, Antonio (Antonio Alvarez Solls) PCC	808	0,54	1.487	0,64	1.756	0,63	5.004	0,73	2.392	0,87	755	0,40	3.229	0,75
5. ANDREU ABELLO, Josep, PSC-PSOE	13.204	8,82	31.994	13,71	30.109	10,86	122.687	17,90	45.034	16,33	14.411	7,60	61.077	14,26
6. ARDIACA MARTI, Pere, PCC	742	0,50	1.611	0,69	1.794	0,65	5.159	0,75	2.261	0,82	642	0,34	3.297	0,77
7. ARMADAN MARFA, Luis, Cultura Natural	364	0,24	462	0,20	635	0,23	1.273	0,19	540	0,20	453	0,24	999	0,23
8. ARTIS-GENER, Avel·li (Tisner), NE	2.725	1,82	3.646	1,56	5.315	1,92	5.361	0,78	2.633	0,96	2.796	1,48	5.800	1,35
9. AVILA MONTESO, José Oriol, Cultura Natural	314	0,21	461	0,20	642	0,23	1.119	0,16	520	0,19	392	0,21	867	0,20
10. BOMBI CALBETO, Joaquín, AP-PDP	10.925	7,30	11.613	4,98	15.310	5,52	31.267	4,56	11.919	4,32	17.531	9,25	22.237	5,19
11. CABALLERO GRANADOS, Josep, Falange Española de las JONS	292	0,20	488	0,21	515	0,19	1.200	0,18	521	0,19	348	0,18	838	0,20
12. CABALLERO GRANADOS, Manuel, Cultura Natural	184	0,12	300	0,13	366	0,13	827	0,12	337	0,12	242	0,13	611	0,14
13. CASALS PEREZ, Nuria, FCC	168	0,11	340	0,15	435	0,16	999	0,15	451	0,16	184	0,10	698	0,16
14. CERVERA RODON, Montserrat, FCC	165	0,11	340	0,15	361	0,13	996	0,15	451	0,16	172	0,09	695	0,16
15. CIRICI PELLICER, Alexandre, PSC-PSOE	13.337	8,91	32.144	13,77	30.412	10,97	122.404	17,86	45.531	16,51	14.479	7,64	61.709	14,41
16. CLARA DIAZ, Enriqué, Falange Española de las JONS	51	0,03	78	0,03	82	0,03	426	0,06	194	0,07	41	0,02	164	0,04
17. COSTA SANJURJO, Pedro, AP-PDP	10.156	6,78	10.311	4,42	14.047	5,07	28.048	4,09	10.767	3,90	16.072	8,48	20.020	4,67
18. DUOCASTELLA ROIG, M.ª Dolores, Cultura Natural (independiente)	341	0,23	493	0,21	716	0,26	1.244	0,18	515	0,19	414	0,22	989	0,23
19. FRESNEDA SAN CELESTINO, Julián, Partido Democrático del Pueblo	86	0,06	189	0,08	237	0,09	617	0,09	258	0,09	103	0,05	397	0,09
20. FRUTOS GRAS, Francesc, PSUC	2.037	1,36	4.471	1,92	4.045	1,46	15.331	2,24	6.511	2,36	1.968	1,04	7.885	1,84
21. GUTIERREZ DIAZ, Antoni, PSUC	2.779	1,86	5.574	2,39	5.607	2,02	17.148	2,50	7.500	2,72	3.021	1,59	9.807	2,29
22. JARDI CASANY, Enric, Catalunya al Senat (independiente)	18.135	12,11	21.357	9,15	32.324	11,66	34.785	5,08	17.986	6,52	22.730	11,99	35.333	8,25
23. JIMENEZ SANCHEZ, Carlos, Falange Española de las JONS	20	0,01	47	0,02	56	0,02	158	0,02	98	0,04	16	0,01	259	0,06
24. LAHOZ ALVARO, Omar Salvador, FN	397	0,27	305	0,13	485	0,18	874	0,13	397	0,14	480	0,25	616	0,14
25. LEONAT PORTOLES, Mariano, PS	183	0,12	422	0,18	409	0,15	1.541	0,23	644	0,23	214	0,11	844	0,20
26. LOPEZ LOPEZ, Ramiro, CDS	1.513	1,01	2.007	0,86	2.389	0,86	6.029	0,88	2.294	0,83	1.861	0,98	3.888	0,91
27. LOPEZ-PINTO RUIZ, Bernardo, CC-UCD	1.146	0,77	1.525	0,65	2.015	0,73	4.030	0,59	1.561	0,57	1.850	0,98	2.871	0,67
28. LOPEZ RUBIA, Leonardo, PST	337	0,23	825	0,35	785	0,28	3.002	0,44	1.248					



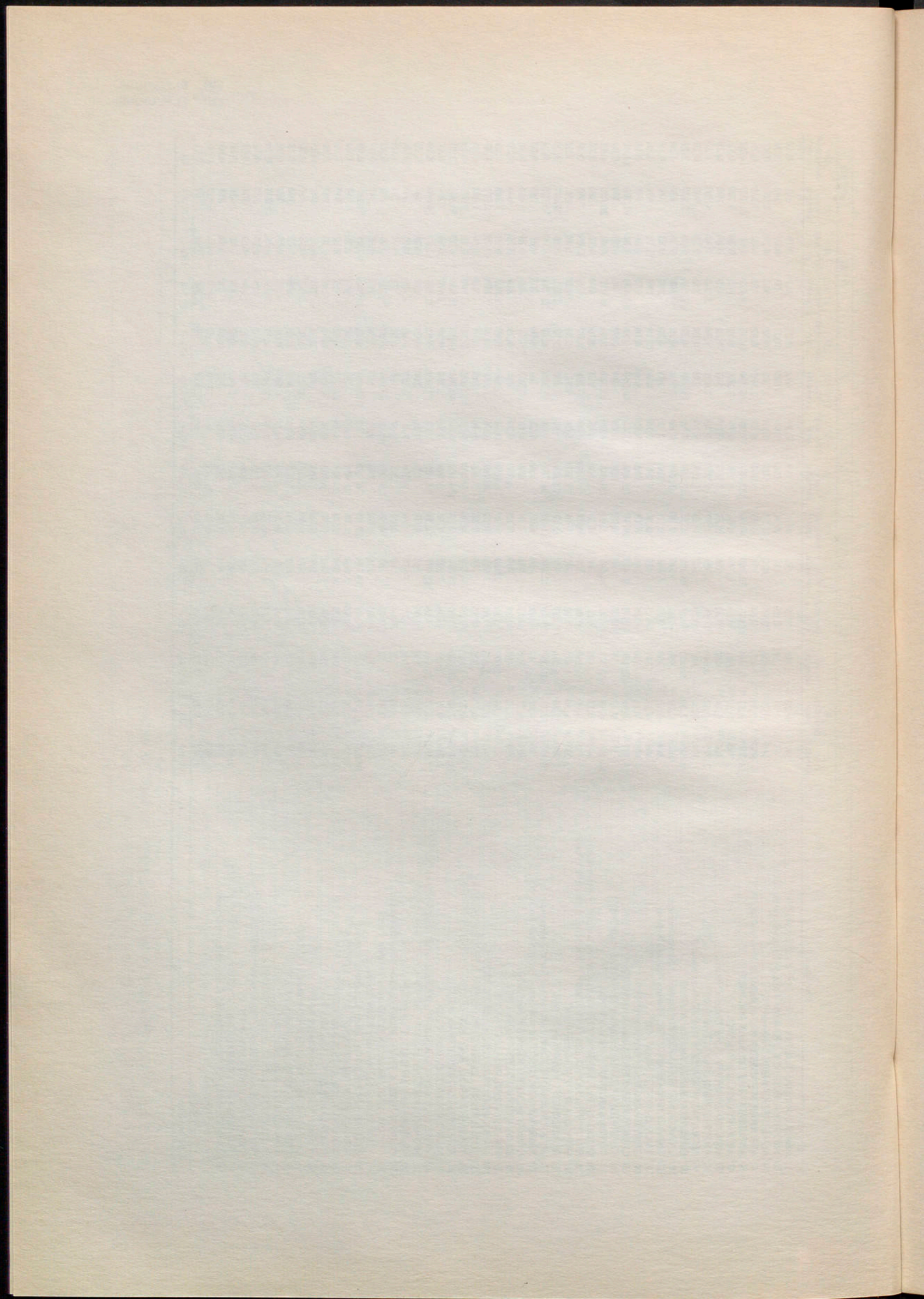



## XIV

# ALTRES ESTADÍSTIQUES OTRAS ESTADÍSTICAS

*Fons:*

- Servicios de Telecomunicación de Barcelona.
- Compañía Telefónica Nacional de España.
- Servei d'Extinció d'Incendis i Salvament de l'Ajuntament de Barcelona.
- Servei Municipal de Parcs i Jardins de l'Ajuntament de Barcelona (Zoo).
- Tribunal Tutelar de Menores.
- Centre mèdic de la Protecció i Tutela de Menors de la Generalitat de Catalunya.

*Fuentes:*

- Servicios de Telecomunicación de Barcelona.
- Compañía Telefónica Nacional de España.
- Servei d'Extinció d'Incendis i Salvament de l'Ajuntament de Barcelona.
- Servei Municipal de Parcs i Jardins de l'Ajuntament de Barcelona (Zoo).
- Tribunal Tutelar de Menores.
- Centre mèdic de la Protecció i Tutela de Menors de la Generalitat de Catalunya.



XIV

ALTRIS ESTADISTIKES  
OTRAS ESTADISTICAS

1. ...	...
2. ...	...
3. ...	...
4. ...	...
5. ...	...
6. ...	...
7. ...	...
8. ...	...
9. ...	...
10. ...	...
11. ...	...
12. ...	...
13. ...	...
14. ...	...
15. ...	...
16. ...	...
17. ...	...
18. ...	...
19. ...	...
20. ...	...
21. ...	...
22. ...	...
23. ...	...
24. ...	...
25. ...	...
26. ...	...
27. ...	...
28. ...	...
29. ...	...
30. ...	...
31. ...	...
32. ...	...
33. ...	...
34. ...	...
35. ...	...
36. ...	...
37. ...	...
38. ...	...
39. ...	...
40. ...	...
41. ...	...
42. ...	...
43. ...	...
44. ...	...
45. ...	...
46. ...	...
47. ...	...
48. ...	...
49. ...	...
50. ...	...



**I. COMUNICACIONES**  
**I.1. COMUNICACIONES**

**Correus**  
**Correos**

**1.1. Correspondència nascuda**  
**1.1.1. Correspondència nascuda**

Años	Ordinaria										Certificada				Reembolso				Asegurada																							
	Cartas y tarjetas postales		Otros objetos		Franquicia		Urgente		Total		Cartas y tarjetas postales		Otros objetos		Franquicia		Urgente		Total		Paquetes postales		Paquetes muestras		N.º de objetos		Importe pesetas		P.V. y O.A.		Importe pesetas		Número		Importe pesetas							
	Domicilio	Apartados	Oficina	Urgente	Total	Domicilio	Apartados	Oficina	Urgente	Total	Domicilio	Apartados	Oficina	Urgente	Total	Paquetes postales	Paquetes muestras	N.º de objetos	Importe pesetas	Total	Paquetes postales	Paquetes muestras	N.º de objetos	Importe pesetas	Total	Paquetes	Cartas y tarjetas	Otros objetos	Paquetes	Domicilio	Apartados	Oficina	Urgente	Total	Domicilio	Apartados	Oficina	Urgente	Total			
1978	429.577.014	400.963.404	2.832.982	1.521.949	834.896.089	13.574.301	4.667.348	111.673	363.369	18.716.691	649.024	940.221	5.474.672	3.036.739.000	194.326.000	372.266.477	4.060.000	2.832.793.707	194.326.000	372.266.477	4.060.000	2.832.793.707	194.326.000	372.266.477	4.060.000	2.832.793.707	194.326.000	372.266.477	4.060.000	2.832.793.707	194.326.000	372.266.477	4.060.000	2.832.793.707	194.326.000	372.266.477	4.060.000	2.832.793.707	194.326.000	372.266.477	4.060.000	2.832.793.707
1979	3.074.780.000	1.176.638.000	119.027.000	35.485	4.405.930.000	100.287.000	17.967.000	4.495.000	3.588.000	126.341.000	1.615.000	11.844.000	4.818.553	3.048.678.000	168.321.000	355.813.978	4.264.000	3.070.581.000	168.321.000	355.813.978	4.264.000	3.070.581.000	168.321.000	355.813.978	4.264.000	3.070.581.000	168.321.000	355.813.978	4.264.000	3.070.581.000	168.321.000	355.813.978	4.264.000	3.070.581.000	168.321.000	355.813.978	4.264.000	3.070.581.000	168.321.000	355.813.978	4.264.000	3.070.581.000
1981	693.174.000	316.817.000	4.893.000	5.361.000	1.020.245.000	19.433.000	3.010.000	408.000	799.000	23.650.000	2.741.000	—	4.785.000	2.947.625.000	160.000.000	768.275.198	8.000.000	3.934.643.802	160.000.000	768.275.198	8.000.000	3.934.643.802	160.000.000	768.275.198	8.000.000	3.934.643.802	160.000.000	768.275.198	8.000.000	3.934.643.802	160.000.000	768.275.198	8.000.000	3.934.643.802	160.000.000	768.275.198	8.000.000	3.934.643.802	160.000.000	768.275.198	8.000.000	3.934.643.802
1982	624.592.000	160.733.000	8.981.000	4.950.000	799.256.000	12.235.000	1.408.000	262.000	513.000	14.418.000	2.420.000	1.335.000	979.000	1.171.000	158.174.000	734.927.000	10.115.000	9.542.383.000	158.174.000	734.927.000	10.115.000	9.542.383.000	158.174.000	734.927.000	10.115.000	9.542.383.000	158.174.000	734.927.000	10.115.000	9.542.383.000	158.174.000	734.927.000	10.115.000	9.542.383.000	158.174.000	734.927.000	10.115.000	9.542.383.000	158.174.000	734.927.000	10.115.000	9.542.383.000

(1) Estos datos pertenecen a la provincia

(2) El número de valores oficiales va incluido en la cifra del P.V. y O.A.

**1.2. Correspondència distribuïda**  
**1.2.1. Correspondència distribuïda**

Años	Ordinaria										Certificada				Reembolso				Asegurada																										
	Domicilio		Apartados		Oficina		Urgente		Total		Domicilio		Apartados		Oficina		Urgente		Total		Domicilio		Oficina		Total		Domicilio		Oficina		Total														
	Domicilio	Apartados	Oficina	Urgente	Total	Domicilio	Apartados	Oficina	Urgente	Total	Domicilio	Apartados	Oficina	Urgente	Total	Domicilio	Apartados	Oficina	Urgente	Total	Domicilio	Apartados	Oficina	Urgente	Total	Domicilio	Apartados	Oficina	Urgente	Total															
1978	256.929.014	74.848.047	1.325.542	2.482.580	335.106.528	6.616.595	1.495.435	2.176.076	292.752	10.580.858	307.948	203.442	511.390	61.349	88.752	256.929.014	74.848.047	1.325.542	2.482.580	335.106.528	6.616.595	1.495.435	2.176.076	292.752	10.580.858	307.948	203.442	511.390	61.349	88.752															
1979	—	—	—	—	—	6.502.316	1.363.323	2.479.000	259.947	10.604.586	326.435	386.000	712.435	95.922	123.922	—	—	—	—	—	—	—	—	—	—	—	—	—	—	—	—	—	—	—	—	—	—	—	—	—	—	—			
1981	—	—	—	—	—	—	—	—	—	—	—	—	—	—	—	—	—	—	—	—	—	—	—	—	—	—	—	—	—	—	—	—	—	—	—	—	—	—	—	—	—				
1982	581.531.000	103.944.000	5.397.000	1.984.000	692.856.000	10.426.000	3.072.000	2.075.000	421.000	15.994.000	1.077.000	688.000	2.079.000	170.000	202.000	581.531.000	103.944.000	5.397.000	1.984.000	692.856.000	10.426.000	3.072.000	2.075.000	421.000	15.994.000	1.077.000	688.000	2.079.000	170.000	202.000	581.531.000	103.944.000	5.397.000	1.984.000	692.856.000	10.426.000	3.072.000	2.075.000	421.000	15.994.000	1.077.000	688.000	2.079.000	170.000	202.000



1.3. Telegrames

1.3. Telegramas

Años	Privados								
	Oficiales			Interiores			Internacionales		
	Recibidos	Expedidos	Valoración	Recibidos	Expedidos	Importe de los exp. Ptas.	Recibidos	Expedidos	Importe de los exp. Ptas.
1978	53.524	67.067	8.373.513	494.008	816.255	47.994.228	133.877	152.200	155.231.976
1979	59.518	73.170	14.892.166	479.197	732.214	52.927.794	142.849	132.518	147.542.451
1980	52.824	59.282	16.877.683	525.892	652.690	70.093.295	145.311	117.955	135.643.540
1981	57.996	55.118	18.911.738	503.788	609.740	94.310.007	130.878	120.150	158.690.885
1982:									
1.º trimestre	13.999	9.609	3.474.860	99.694	151.794	23.944.426	29.129	26.820	38.379.542
2.º trimestre	14.067	11.323	4.267.652	99.325	160.111	26.731.427	29.704	26.569	41.027.665
3.º trimestre	12.917	11.805	4.418.165	99.251	125.362	21.110.258	23.263	24.052	37.627.206
4.º trimestre	13.371	13.134	4.643.810	129.270	166.035	27.299.956	22.330	24.032	36.606.250
Total	54.354	45.871	16.804.487	427.540	603.302	99.086.067	104.426	101.473	153.640.663

1.4. Gir urgent

1.4. Giro urgente

Años	Expedidos		Recibidos	
	N.º de giros	Importe pesetas	N.º de giros	Importe pesetas
1978	337.915	3.442.747.895	212.809	2.128.229.076
1979	277.486	3.114.353.235	198.553	2.380.508.401
1980	154.041	1.864.697.530	-	-
1981	226.379	2.848.780.990	114.987	1.785.023.975
1982:				
1.º trimestre	14.416	215.997.038	28.528	459.777.713
2.º trimestre	16.481	244.581.246	20.939	360.061.244
3.º trimestre	15.486	221.442.127	16.934	310.640.272
4.º trimestre	16.422	249.757.487	19.608	356.018.587
Total	62.805	931.777.898	86.009	1.486.497.816

1.5. Telèfons<sup>(1)</sup>

1.5. Teléfonos

Desenvolupament telefònic a Barcelona

Desarrollo telefónico en Barcelona

Años	Teléfonos en servicio	Conferencias interurbanas (sólo a través de operadora sin incluir las automáticas)	
		Manuales	Automáticas
1978	1.955.475	3.708.149	-
1979	2.078.015	5.896.993	-
1980	1.285.237	1.111.388	142.535.209
1981	1.296.537	920.835	146.715.968
1982:			
1.º trimestre	1.299.284	191.796	37.404.493
2.º trimestre	1.301.523	238.017	38.312.037
3.º trimestre	1.300.084	199.454	35.475.547
4.º trimestre	1.303.907	174.080	40.139.931
Total	1.303.907	803.347	151.332.008

(1) Estas cifras corresponden a Barcelona-capital y Hospitalet de Llobregat



2. SERVEI D'EXTINCIÓ D'INCENDIS I SALVAMENT  
2. SERVICIO DE EXTINCIÓN DE INCENDIOS Y SALVAMENTO

2.1. Serveis i sortides d'urgència prestats (1)  
2.1. Servicios y salidas de urgencia prestados

Años				Año 1982									
1978	1979	1980	1981	1.º trimestre		2.º trimestre		3.º trimestre		4.º trimestre		Total	
				Ser.	Sal.	Ser.	Sal.	Ser.	Sal.	Ser.	Sal.		
7.037	7.923	10.148	9.690	1.915	4.302	2.120	4.925	2.437	4.877	2.379	4.849	8.851	18.953

Ser. = Servicios  
Sal. = Salidas

2.2. Classificació per causes i tipus i dies de la setmana  
2.2. Clasificación por causas y tipos y días de la semana

Años	Causas										Días (Servicios)							Totales	
	Incendios	Amagos de incendio	Fuegos de chimenea	Fuegos de bosque	Salvamentos	Falsas alarmas	Falsos avisos	Reconocimientos	Explosiones	Servicios varios	Totales	Lunes	Martes	Miércoles	Jueves	Viernes	Sábado		Domingo
1978	2.360	183	21	304	988	247	104	629	29	2.172	7.037	1.133	984	940	957	1.027	1.000	996	7.037
1979	2.759	189	34	302	1.123	272	114	604	52	2.474	7.923	1.181	1.079	1.025	1.255	1.083	1.182	1.118	7.923
1980	2.759	187	20	219	1.072	321	126	1.015	34	4.395	10.148	1.436	1.442	1.436	1.371	1.452	1.616	1.395	10.148
1981	2.471	221	15	283	1.134	283	122	968	22	4.171	9.690	1.379	1.400	1.330	1.447	1.314	1.523	1.297	9.690

Años	Tipo de servicio										Total							
	Incendio		Explosión		Salvamento		Asistencia técnica		Total									
	Serv.	Sal.	Serv.	Sal.	Serv.	Sal.	Serv.	Sal.	Serv.	Sal.								
1982:																		
1.º trimestre	612	2.193	10	52	187	392	1.106	1.665	1.915	4.302	262	286	267	232	302	308	258	1.915
2.º trimestre	844	2.800	14	62	223	495	1.039	1.568	2.120	4.925	278	301	322	330	306	313	270	2.120
3.º trimestre	732	2.277	12	62	266	560	1.427	1.978	2.437	4.877	319	342	353	315	300	400	408	2.437
4.º trimestre	727	2.378	3	25	260	511	1.389	1.935	2.379	4.849	334	311	336	330	392	356	320	2.379
Total	2.915	9.648	39	201	936	1.958	4.961	7.146	8.851	18.953	1.193	1.240	1.278	1.207	1.300	1.377	1.256	8.851

2.3. Classificació dels serveis prestats dintre i fora del terme municipal  
2.3. Clasificación de los servicios prestados dentro i fuera del término municipal

Años	Distritos municipales												Fuera del término municipal	Totales
	I	II	III	IV	V	VI	VII	VIII	IX	X	XI	XII		
1978	370	604	567	475	343	422	407	587	1.121	615	689	604	233	7.037
1979	404	737	635	499	332	552	444	727	1.088	747	761	783	214	7.923
1980	782	1.456	904	613	470	561	518	864	1.136	793	766	1.075	210	10.148
1981	716	1.280	993	587	596	566	472	703	1.092	766	828	892	199	9.690
1982:														
1.º trimestre	128	172	182	142	123	139	103	154	244	168	168	136	56	1.915
2.º trimestre	140	208	211	145	124	125	107	147	289	192	156	214	62	2.120
3.º trimestre	147	200	346	149	127	160	136	206	274	171	185	262	74	2.437
4.º trimestre	152	210	225	253	94	167	166	183	272	179	209	220	49	2.379
Total	567	790	964	689	468	591	512	690	1.079	710	718	832	241	8.851

(1) Servicios son el número de casos atendidos y «salidas» el número de vehículos que han participado en los mismos



**2.4. Lloc en què es realitzaren els serveis i la seva duració**  
**2.4. Lugar en que se realizaron los servicios y duración de los mismos**

Años	Lugar																Tiempo empleado											
	Locales industriales	Locales comerciales	Viviendas	Locales destinados a espectáculos públicos	Edificios oficiales y locales de servicios públicos	Escuelas y locales destinados a enseñanza	Buques, pequeñas embarcaciones y aviones	En la vía pública urbana e interurbana	Autobuses, trenes y demás vehículos en la vía pública	Bosques y terrenos rústicos	Clinicas, hospitales, asilos, etc.	Templos, iglesias, capillas, etc.	Solaras o decan-pados urbanos	Obras en construcción	Totales	Sin actuar	Menos de 1 hora	De 1 a 2 horas	De 2 a 3 horas	De 3 a 4 horas	De 4 a 5 horas	De 5 a 12 horas	De más de 12 horas	Totales				
1978	203	724	3.081	23	102	49	36	1.116	674	304	66	8	380	271	7.037	347	5.538	913	133	43	20	33	10	7.037				
1979	217	856	3.841	27	110	76	43	1.192	658	321	80	14	482	366	7.923	478	6.111	1.053	152	47	30	29	23	7.923				
1980	229	787	3.957	157	556	78	51	2.604	602	218	156	3	474	276	10.148	419	7.024	1.124	440	416	168	468	89	10.148				
1981	239	959	3.438	116	564	93	40	2.487	759	283	141	23	394	154	9.690	1.225	5.819	1.091	297	246	201	642	169	9.690				
1982:																												
1.º trimestre	126	158	811	43	108	29	-	305	162	60	24	8	81	-	1.915	360	1.094	228	74	74	47	31	7	1.915				
2.º trimestre	119	117	799	53	97	20	-	347	195	181	11	4	177	-	2.120	387	1.206	231	85	86	25	45	55	2.120				
3.º trimestre	129	169	953	31	139	17	-	315	180	354	12	3	135	-	2.437	390	1.425	215	82	56	19	51	199	2.437				
4.º trimestre	113	157	868	58	195	30	-	465	221	126	26	8	112	-	2.379	354	1.399	246	100	57	83	109	31	2.379				
Total	487	601	3.431	185	539	96	-	1.432	758	721	73	23	505	-	8.851	1.491	5.124	920	341	273	174	236	292	8.851				

**2.5. Hores en què foren prestats els serveis**  
**2.5. Horas en que fueron prestados los servicios**

Años	Horas																								
	Entre 0 a 1	De 1 a 2	De 2 a 3	De 3 a 4	De 4 a 5	De 5 a 6	De 6 a 7	De 7 a 8	De 8 a 9	De 9 a 10	De 10 a 11	De 11 a 12	De 12 a 13	De 13 a 14	De 14 a 15	De 15 a 16	De 16 a 17	De 17 a 18	De 18 a 19	De 19 a 20	De 20 a 21	De 21 a 22	De 22 a 23	De 23 a 24	Totales
1978	230	196	159	125	100	79	113	135	210	278	319	358	411	440	401	398	429	442	433	379	471	349	321	261	7.037
1979	307	244	216	192	146	98	95	157	190	255	292	400	444	466	459	427	432	453	461	468	469	488	414	350	7.923
1980	315	304	208	172	104	99	428	279	569	533	446	586	454	599	647	649	490	611	439	422	502	517	470	305	10.148
1981	306	281	232	190	159	122	327	502	317	429	370	410	460	591	674	513	508	518	487	540	619	398	373	364	9.690
1982:																									
1.º trimestre	58	50	45	46	35	35	32	43	71	105	97	104	109	105	102	140	110	88	91	100	106	103	79	61	1.915
2.º trimestre	73	61	49	54	52	52	25	103	77	84	75	88	130	95	104	146	116	90	98	101	129	142	114	80	2.120
3.º trimestre	81	64	70	53	42	42	35	257	64	106	95	117	112	109	122	145	110	136	123	137	123	118	94	82	2.437
4.º trimestre	96	60	68	63	57	57	34	91	69	143	116	111	108	145	119	165	150	116	107	107	104	117	91	70	2.379
Total	308	235	232	216	186	153	126	494	311	438	383	420	459	454	447	596	486	430	419	445	462	480	378	293	8.851



3. PROTECCIÓ DE MENORS  
3. PROTECCIÓN DE MENORES

3.1. Tribunal Tutelar de Menors  
3.1. Tribunal Tutelar de Menores

3.1.1. Menors enjudiciats i protegits segons classe d'expedient i sexe a l'últim decenni  
3.1.1. Menores enjuiciados y protegidos según clase de expediente y sexo en el último decenio

Años	Menores expedientados			Expedientes											
	Nuevos	Reincidentes	Total	Por delitos			Por faltas			Por facultad protectora			Total		
				V.	M.	Total	V.	M.	Total	V.	M.	Total	V.	M.	Total
1973	1.781	522	2.303	1.222	60	1.282	554	82	636	183	202	385	1.959	344	2.303
1974	1.782	703	2.485	1.399	50	1.449	622	98	720	156	160	316	2.177	308	2.485
1975	1.826	783	2.609	1.554	90	1.644	556	62	618	186	161	347	2.296	313	2.609
1976	1.752	919	2.671	1.821	77	1.898	454	66	520	140	113	253	2.415	256	2.671
1977	1.858	920	2.778	1.699	67	1.766	635	76	711	156	145	301	2.490	288	2.778
1978	2.083	1.265	3.348	2.194	116	2.310	529	101	630	189	219	408	2.912	436	3.348
1979	2.210	1.346	3.556	2.467	141	2.608	382	79	461	269	218	487	3.118	438	3.556
1980	1.967	1.250	3.217	2.289	93	2.382	280	51	331	284	220	504	2.853	364	3.217
1981	2.007	1.127	3.134	1.997	108	2.105	392	78	470	289	270	559	2.678	456	3.134
1982	1.768	1.019	2.787	1.562	82	1.644	503	71	574	300	269	569	2.365	422	2.787

3.1.2. Menors enjudiciats per delictes segons la seva classe i sexe a l'últim decenni  
3.1.2. Menores enjuiciados por delitos según la clase de los mismos y sexo en el último decenio

Años	Robo		Hurto de uso y conducción ilegal		Hurto		Lesiones		Daños causados		Estafa y apropiación indebida		Prostitución y vida licenciosa		Desórdenes y faltas de orden público		Otros		Total		
	V.	M.	V.	M.	V.	M.	V.	M.	V.	M.	V.	M.	V.	M.	V.	M.	V.	M.	V.	M.	Total
	1973	552	17	332	4	138	14	94	11	54	1	1	—	38	12	—	1	13	—	1.222	60
1974	678	11	425	3	102	10	65	1	64	1	2	—	37	24	12	—	14	—	1.399	50	1.449
1975	755	18	444	8	122	15	59	1	102	4	2	—	33	25	1	—	36	19	1.554	90	1.644
1976	719	14	441	10	397	17	46	2	101	6	7	—	50	22	12	2	48	4	1.821	77	1.898
1977	836	16	525	15	112	10	50	3	67	2	—	3	56	6	—	—	53	12	1.699	67	1.766
1978	1.186	50	274	8	465	20	64	2	114	2	24	3	33	25	19	1	15	5	2.194	116	2.310
1979	1.406	66	241	11	582	21	53	7	93	6	1	3	34	18	10	1	47	8	2.467	141	2.608
1980	1.371	30	403	23	273	8	60	4	71	6	2	1	42	12	17	4	50	5	2.289	93	2.382
1981	1.234	46	263	8	310	30	33	3	88	1	3	—	19	15	8	2	39	3	1.997	108	2.105
1982	1.047	46	133	7	220	8	23	3	48	3	—	—	2	10	16	1	73	4	1.562	82	1.644

3.1.3. Menors enjudiciats per faltes segons la seva classe i sexe a l'últim decenni  
3.1.3. Menores enjuiciados por faltas según clase de las mismas y sexo en el último decenio

Años	Hurto		Lesiones		Daños causados		Estafa		Vagancia		Falta de respeto a los padres		Desórdenes y faltas de orden público		Otros		Total		
	V.	M.	V.	M.	V.	M.	V.	M.	V.	M.	V.	M.	V.	M.	V.	M.	V.	M.	Total
	1973	141	11	139	8	79	3	9	1	45	18	46	34	45	3	50	4	554	82
1974	222	11	177	12	83	1	2	8	29	24	39	40	—	—	70	2	622	98	720
1975	177	21	112	3	143	—	1	1	31	10	27	27	—	—	65	—	556	62	618
1976	168	14	149	9	57	4	—	2	24	19	16	16	—	—	40	2	454	66	520
1977	292	8	133	13	92	7	5	1	24	15	37	23	—	—	52	9	635	76	711
1978	247	13	102	20	89	5	5	4	29	20	21	35	30	4	6	—	529	101	630
1979	124	16	104	11	69	—	7	2	23	17	32	27	7	5	16	1	382	79	461
1980	91	10	75	3	58	2	10	—	8	13	20	21	11	1	7	1	280	51	331
1981	136	15	97	12	64	7	10	2	15	8	25	25	18	5	27	4	392	78	470
1982	195	17	85	8	101	15	31	5	5	6	22	18	16	—	48	2	503	71	574



**3.1.4. Expedients instruits per Facultat Protectora segons la causa i el sexe a l'últim decenni**  
**3.1.4. Expedientes instruidos por Facultat Protectora según causa y sexo en el último decenio**

Años	Abandono			Peligro de corrupción			Malos tratos			Total		
	V.	M.	Total	V.	M.	Total	V.	M.	Total	V.	M.	Total
1973	154	149	303	25	46	71	4	7	11	183	202	385
1974	119	107	226	31	45	76	6	8	14	156	160	316
1975	139	124	263	28	29	57	19	8	27	186	161	347
1976	111	78	189	23	28	51	6	7	13	140	113	253
1977	132	119	251	21	18	39	3	8	11	156	145	301
1978	156	161	317	30	46	76	3	12	15	189	219	408
1979	196	159	355	45	49	94	28	10	38	269	218	487
1980	230	176	406	36	32	68	18	12	30	284	220	504
1981	220	219	439	36	31	67	33	20	53	289	270	559
1982	243	222	465	26	17	43	31	30	61	300	269	569

**3.1.5. Classificació dels menors segons naturalesa a l'últim decenni**  
**3.1.5. Clasificación de los menores según naturaleza en el último decenio**

Años	Catalunya															Total
	Barcelona		Resto Catalunya													
	Ciudad	Resto prov.	Andalucía	Aragón	Balears	Canarias	Castilla y León	Extremadura	Galicia y Asturias	Navarra y Vascongadas	Valencia y Murcia	Extranjero				
1973	771	451	44	450	27	1	2	74	90	22	11	29	35	296	2.303	
1974	755	481	50	534	17	5	3	98	98	24	19	47	41	313	2.485	
1975	825	504	34	397	6	3	1	61	93	19	9	32	35	590	2.609	
1976	979	467	41	336	8	5	3	76	78	18	7	33	46	574	2.671	
1977	1.033	521	39	459	26	2	2	99	94	24	5	39	55	380	2.778	
1978	1.303	692	62	512	33	7	3	116	100	41	17	75	83	304	3.348	
1979	989	637	54	357	25	9	1	72	65	40	11	47	66	387	2.760	
1980	924	616	46	267	17	7	2	104	36	26	13	52	69	336	2.515	
1981	1.031	537	40	240	22	4	4	74	44	18	14	31	64	382	2.505	
1982	943	491	34	168	24	7	3	51	29	20	12	30	35	386	2.233	

**3.1.6. Menors enjudiciats segons l'edat i situació familiar a l'últim decenni**  
**3.1.6. Menores enjuiciados según la edad i situación familiar en el último decenio**

Años	Según la edad												Según situación familiar						
	De 1 a 8 años			De 9 a 11			De 12 a 15			No consta edad			Total						
	Delitos	Faltas	Total	Delitos	Faltas	Total	Delitos	Faltas	Total	Delitos	Faltas	Total	Delitos	Faltas	Total	Vivían en familia propia	Vivían en familia ajena	Vivían solos	No consta
1973	49	32	81	126	114	240	1.067	446	1.513	40	44	84	1.282	636	1.918	2.077	12	2	212
1974	43	37	80	155	123	278	1.215	531	1.746	36	29	65	1.449	720	2.169	2.420	9	3	53
1975	52	42	94	170	138	308	1.393	422	1.815	29	16	45	1.644	618	2.262	2.520	20	1	68
1976	40	30	70	180	82	262	1.520	400	1.920	158	8	166	1.898	520	2.418	2.502	36	10	123
1977	30	46	76	175	106	281	1.485	531	2.016	76	28	104	1.766	711	2.477	2.669	24	3	82
1978	41	29	70	171	111	282	2.026	455	2.481	72	35	107	2.310	630	2.940	3.165	38	7	138
1979	97	51	148	101	58	159	1.656	241	1.897	65	4	69	1.919	354	2.273	2.484	63	5	208
1980	43	19	62	124	37	161	1.549	191	1.740	35	13	48	1.751	260	2.011	2.209	85	8	213
1981	12	6	18	88	45	133	1.388	340	1.728	47	20	67	1.535	411	1.946	2.155	71	10	269
1982	20	13	33	78	58	136	1.023	425	1.448	28	19	47	1.149	515	1.664	2.001	69	14	149



3.2. Centre mèdic de la Protecció i Tutela de Menors («Oficina Central del Nen»)

3.2. Centro médico de la Protección y Tutela de Menores («Oficina Central del Niño»)

3.2.1. Serveis mèdics prestats

3.2.1. Servicios médicos prestados

Niños asistidos	Visitas médicas	Vacunaciones			Inyecciones	Mantoux	Curas especiales
		Trivalente	Poliomielítica				
503	3.552	210	228	108	307	38	

3.2.2. Dades socio-sanitàries dels pares dels infants nou-nats que han acudit al Centre

3.2.2. Datos socio-sanitarios de los padres de los niños recién nacidos que han acudido al Centro

Visitas completas a los recién nacidos ..... 93

ESTADÍSTICA HECHA SOBRE 93 FICHAS

Naturaleza de los padres

Padre barcelonés madre barcelonesa .....	14
Padre barcelonés madre no barcelonesa .....	17
Padre no barcelonés madre barcelonesa .....	21
Padre no barcelonés madre no barcelonesa .....	33
Padre desconocido madre barcelonesa .....	6
Padre desconocido madre no barcelonesa .....	2

Nivel cultural de los padres

	padres	madres
Bueno .....	2	2
Mediano .....	22	16
Deficiente .....	63	70
Analfabeto .....	-	5
Cultura que se ignora .....	6	-

Profesión de los padres

Profesión liberal .....	1	-
Con oficio y trabajo .....	30	20
Sin oficio ni trabajo .....	34	33
Se desconoce el trabajo .....	6	-
En el servicio militar .....	1	-
En paro .....	21	-
No trabajan .....	-	40

Trabajo de la madre durante el embarazo

Trabajan .....	61
No trabajan .....	32

Condiciones del habitáculo

Familias que viven en buenas condiciones higiénicas .....	35
Familias que viven en condiciones higiénicas deficientes .....	49
Familias que viven en condiciones higiénicas muy malas .....	9
Familias que viven en condiciones higiénicas pésimas .....	-

Situación económica

Familias en buena situación económica .....	4
Familias en situación económica regular .....	43
Familias en situación económica insuficiente .....	35
Familias en situación económica precaria .....	11

Antecedentes sanitarios

Lúes .....	-
Emfermos mentales .....	-
Alcoholismo .....	7
Epilepsia .....	1
Diabetes .....	5
Mongolismo .....	2

Natalidad y Mortalidad en 93 familias

Hijos nacidos	Hijos muertos				Total familias
	0	1	2	3	
1 .....	51	-	-	-	51
2 .....	23	-	-	-	23
3 .....	11	3	-	-	14
4 .....	1	1	-	-	2
5 .....	-	2	-	-	2
6 .....	1	-	-	-	1
Total .....	87	6	-	-	93

Madres que han tenido un aborto .....	6
Madres que han tenido dos abortos .....	2



## 4. PARC ZOOLÒGIC MUNICIPAL

## 4. PARQUE ZOOLÓGICO MUNICIPAL

## 4.1. Animals en exhibició

## 4.1. Animales en exhibición

Distribució i nombre d'exemplars existents a la col·lecció el 31 de desembre de 1982

Distribución y número de ejemplares existentes en la colección en 31 de diciembre de 1982

<b>MAMIFEROS</b>			
Artiodáctilos .....	239	Quelonios .....	69
Cetáceos .....	5	Saurios .....	30
Carnívoros .....	93	Total .....	157
Desdentados .....	1		
Insectívoros .....	7	<b>ANFIBIOS</b>	
Marsupials .....	8	Anuros .....	13
Perisodáctils .....	23	Urodelsos .....	9
Pinnípedos .....	6	Total .....	22
Primates .....	139		
Proboscídeos .....	5	<b>INVERTEBRADOS</b>	
Roedors .....	18	Total .....	14
Total .....	544		
		<b>PECES</b>	
<b>AVES</b>		Anguliformes .....	26
Anhimiformes .....	3	Cipriniformes .....	3.577
Anseriformes .....	286	Ciprinodontiformes .....	2.435
Casuariformes .....	9	Clupeiformes .....	3
Ciconiformes .....	109	Escorpeniformes .....	6
Columbiformes .....	27	Gasterosteiformes .....	200
Coraciiformes .....	2	Osteoglosiformes .....	4
Cuculiformes .....	2	Perciformes .....	2.972
Falconiformes .....	40	Siluriformes .....	20
Galliformes .....	234	Tetradontiformes .....	10
Gruiformes .....	43	Total .....	9.253
Passeriformes .....	75		
Pelecaniformes .....	31	<b>Resumen</b>	
Piciformes .....	6	MAMIFEROS .....	544
Psitaciformes .....	133	AVES .....	1.070
Rheiformes .....	4	REPTILES .....	157
Sphenisciformes .....	7	ANFIBIOS .....	22
Strigiformes .....	15	INVERTEBRADOS .....	14
Struthioniformes .....	3	PECES .....	9.253
Total .....	1.070	Total .....	11.060
<b>REPTILES</b>			
Cocodrylia .....	31		
Ofídios .....	27		



4.2. Animals en exhibició durant l'últim decenni (1973-1982)

4.2. Animales en exhibición durante el último decenio

Años	Mamíferos	Aves	Reptiles	Anfibios	Peces	Invertebrados	Total
1973 .....	655	2.186	240	40	17.534	526	21.181
1974 .....	601	1.697	207	35	21.540	536	24.616
1975 .....	622	1.661	179	28	21.642	379	24.511
1976 .....	618	1.645	141	25	19.011	467	21.907
1977 .....	587	1.542	149	29	7.745	35	10.087
1978 .....	566	1.444	146	22	7.860	28	10.066
1979 .....	551	1.349	142	21	5.103	28	7.194
1980 .....	565	1.052	128	21	6.603	-	8.369
1981 .....	512	1.053	140	24	9.339	-	11.068
1982 .....	544	1.070	157	22	9.253	14	11.060
							9.564

4.3. Recaptació de l'últim decenni (1973-1982)

4.3. Recaudación del último decenio (1973-1982)

	Conceptos			Total Ptas.
	Taquillaje Ptas.	Arrendos Ptas.	Entradas bonificadas ventas diversas y otros ingresos Pesetas	
1973 .....	19.313.597	691.720	17.309.001	37.314.318
1974 .....	17.647.939	744.220	28.659.522	47.051.681
1975 .....	15.028.280	1.031.360	29.520.812	45.580.452
1976 .....	16.306.042	999.275	38.994.919	56.300.236
			Cánones y otros ingresos Ptas.	
1977 .....	79.038.044		3.081.093	82.119.137
1978 .....	75.511.648		2.952.619	78.464.267
1979 .....	64.844.404		2.188.194	67.032.598
1980 .....	87.850.089		4.092.694	91.942.783
1981 .....	107.830.631		5.900.521	113.731.152
1982:				
Enero .....	8.348.337		271.695	8.620.032
Febrero .....	6.652.150		383.549	7.035.699
Marzo .....	10.750.450		858.809	11.609.259
Abril .....	16.120.710		609.196	16.729.906
Mayo .....	12.579.569		601.645	13.181.214
Junio .....	9.496.959		1.057.751	10.554.710
Julio .....	12.817.649		179.752	12.997.401
Agosto .....	22.108.020		117.817	22.225.837
Septiembre .....	12.821.460		412.826	13.234.286
Octubre .....	10.222.810		424.624	10.647.434
Noviembre .....	5.647.450		2.458.520	8.105.970
Diciembre .....	6.314.340		765.736	7.080.076
Total .....	133.879.904		8.141.920	142.021.824







