

AJUNTAMENT DE BARCELONA

Estadística Municipal

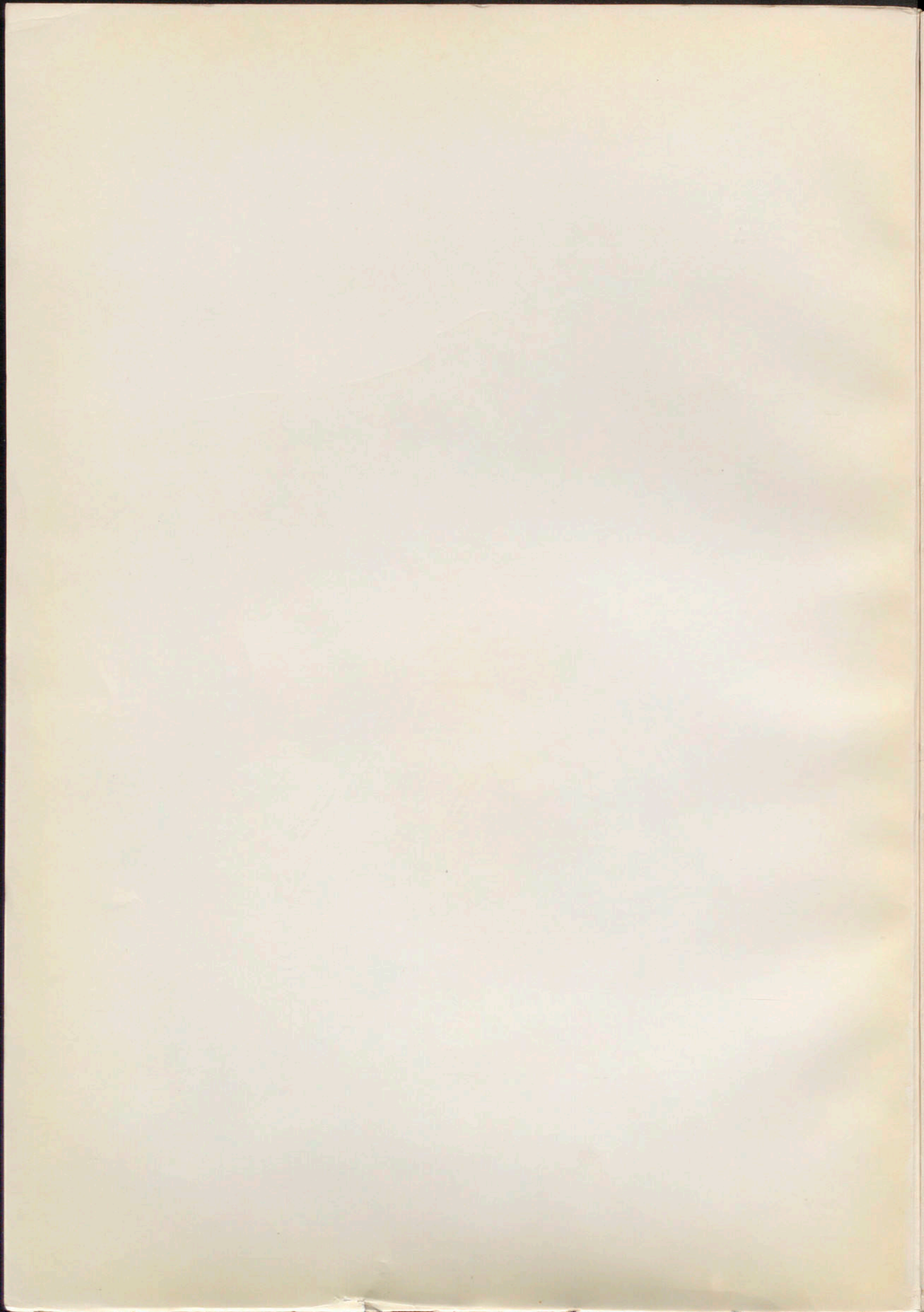

BUTLLETÍ 1983



Consent de Barcelona

Estadística Municipal

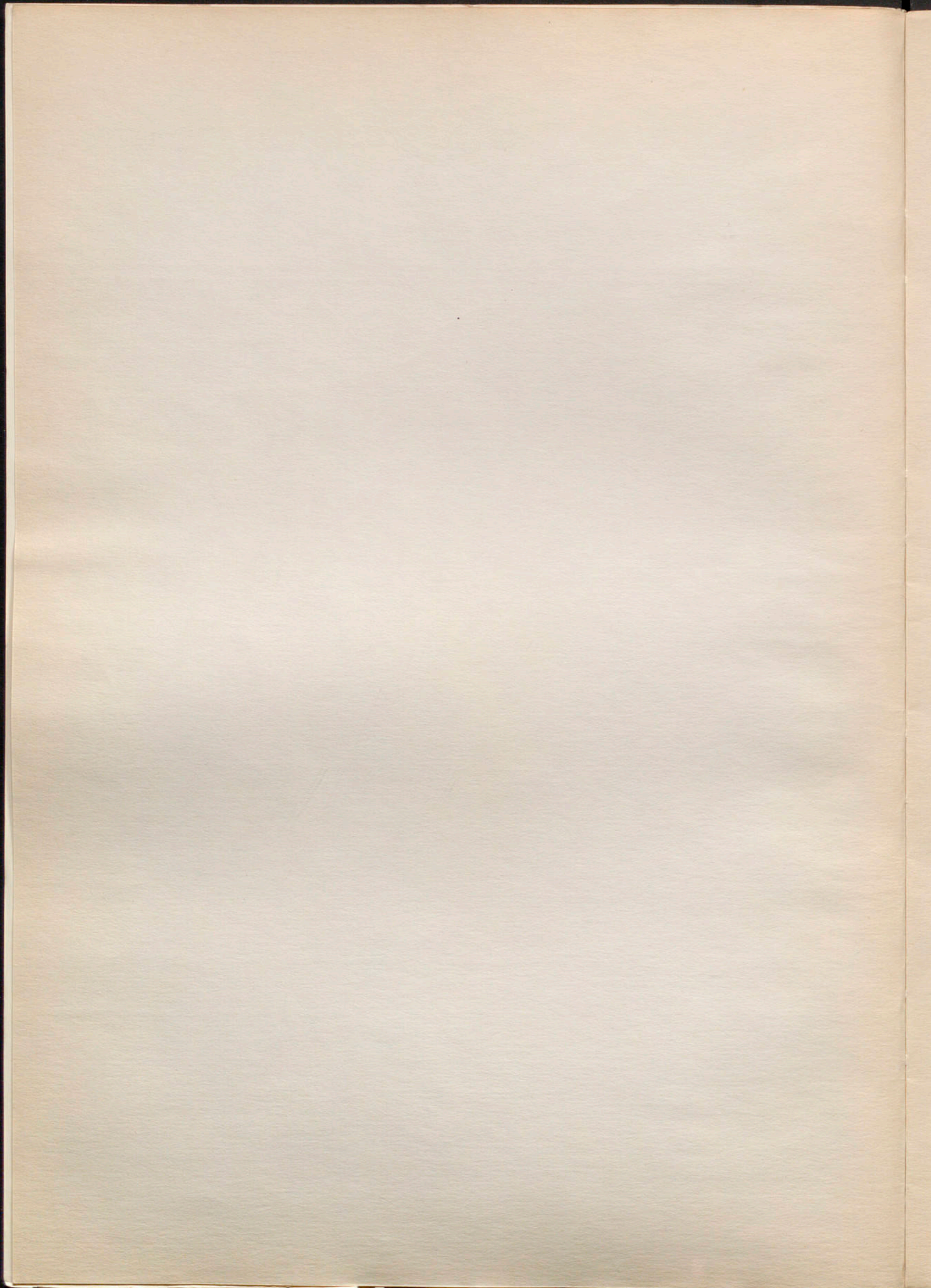

Ajuntament de Barcelona - EST



3000002067

Ajuntament de Barcelona

Estadística Municipal

Butlletí 1983



Ajuntament de Barcelona

Estadística Municipal

1953

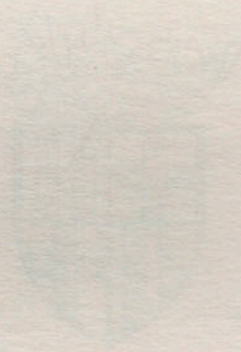

Elaboració:
Estadística Municipal

Edita:
Ajuntament de Barcelona. Publicacions

Fotocomposició i Impressió:
Tipografia Emporium, S.A.
Tel.: (93) 310 42 00

I.S.B.N. 84-7609-001-3

Dip. Leg.: B. 22848-1984

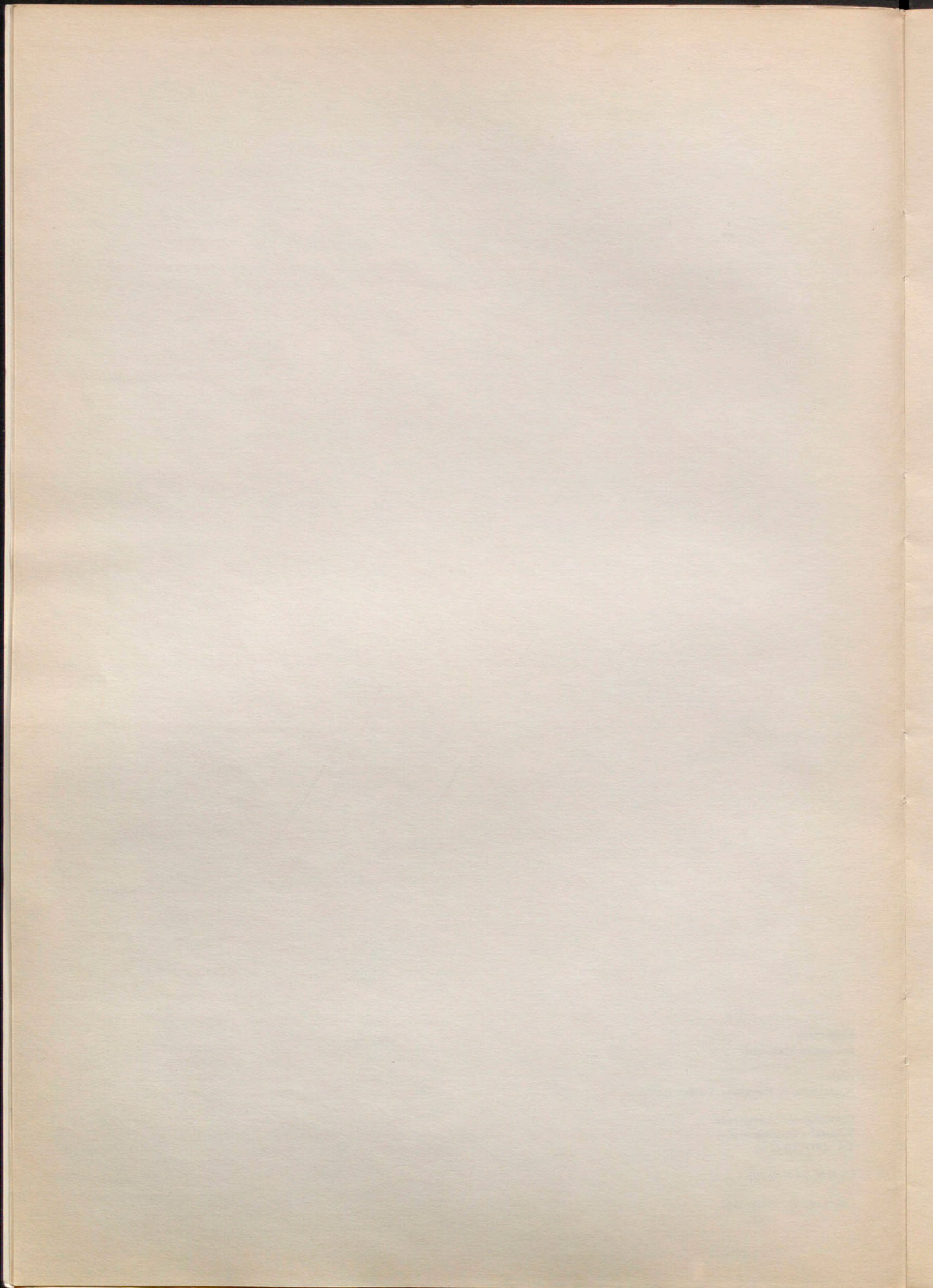

V. ASSISTÈNCIA SANITÀRIA I SOCIAL

1. Hospitals:

1.1. Moviment de malalts	77
1.2. Classificació dels malalts ingressats als hospitals Clínic i de la Santa Creu i Sant Pau, per naturalesa i veïnatge	78
1.3. Morts per sexe, edat i estat civil	79
1.4. Ingressats segons especialitats, per sexe	80
1.5. Moviment de traumàtics	81
1.6. Casa Provincial de Maternitat:	
1.6.1. Moviments de malalts	81
1.6.2. Malalts ingressats segons tipus d'assistèn- cia i règim econòmic	81
1.6.3. Consultes externes segons tipus d'assis- tència	81
1.7. Secció de Maternologia de l'Hospital Clínic i Pro- vincial	81
1.8. Ambulatoris dels hospitals:	
1.8.1. Hospital de la Creu Roja	82
1.8.2. Hospital del Sagrat Cor	82
1.8.3. Hospital de la Mare de Déu de l'Esperança	82
1.8.4. Hospital de la Mare de Déu del Mar	83
1.8.5. Institut Municipal de Psiquiatria d'Urgèn- cies	83
2. Sanatoris: moviment de malalts	84
3. Preventoris: moviment de malalts	84
4. Asils: moviment d'asilats	84
5. Guarderies infantils: Distribució de places segons dis- trictes i òrgan del que depenen	84
6. Fundacions benèfiques:	
6.1. Centre de Medicina Preventiva i Auxologia	85
6.2. Institut de Santa Madrona	85
6.3. Institut antituberculós «Francesc Moragas»	85
7. Dispensaris municipals: serveis prestats	86
8. Altres serveis d'assistència mèdica municipal:	
8.1. Servei d'assistència a domicili	86
8.2. Centres de planificació familiar	86
9. Altres serveis de beneficència municipal	
9.1. Llar d'assistència Vallbona	87
9.2. Centres socials d'urgència	87-91
10. Servei d'ambulàncies municipals:	
10.1. Trasllats segons la seva destinació	92
10.2. Trasllats segons la condició dels traslladats	92

VI. CONSUM I PREU

1. Entrada d'articles alimentaris:

1.1. Bestiar sacrificat a l'escorxadador general:	95
1.2. Carns foranes	95
1.3. Resum del consum per classe de bestiar	95
1.4. Entrades de fruites, verdures, patates i altres espè- cies al Mercat Central, per mesos	96
1.5. Entrades de peix, per mesos	96
1.6. Espècies entrades al Mercat Central de Fruitas i Verdures, per mesos	97
1.7. Estat comparatiu de les entrades de carns, peix, llet, fruites i verdures, durant l'últim decenni (1974-1983)	98

2. Procedència d'articles alimentaris:

2.1. Procedència del peix i marisc, per mesos i regions pesqueres	99
--	----

3. Preu d'articles alimentaris:

3.1. Preus mitjans de la carn a l'escorxadador, segons mesos i classes, per quilo	100
3.2. Peix: preus dominants al major, per quilo	101-102
3.3. Verdures i hortalisses: preus dominants al major, per quilo	103
3.4. Fruitas: Preus dominants al major, per quilo	103
3.5. Preus dominants al detall d'articles alimentaris en el Mercat de Sants, per mesos i promig anual	104

4. Consum d'altres productes:

4.1. Consum d'aigua	105
4.2. Consum de gas i electricitat	105
4.3. Consum de gas butà-propà	105

5. Comparació del consum alimentari amb l'any ante- rior:

5.1. Carns	106
5.2. Altres productes alimentaris	106

6. Índex del cost de la vida a Barcelona

VII. TREBALL

1. Ocupació:

1.1. Demandes d'ocupació i col·locacions, per sexe i mesos	109
1.2. Demandes d'ocupació, per sexe, edat i mesos	109
1.3. Demandes d'ocupació, per grups d'activitat econò- mica i mesos	110
1.4. Demandes d'ocupació, per grups professionals i mesos	110
1.5. Demandes d'ocupació, per nivell acadèmic dels sol·licitants	110

2. Atur:

2.1. Atur registrat per edat, sexe i mesos	111
2.2. Atur per grups d'activitat econòmica i mesos	111

3. Població per grups professionals i districtes. Padró 1980

112-113

VIII. TRANSPORTS I CIRCULACIÓ

1. Tràfic pel port de Barcelona:

1.1. Vaixells entrats	117
1.2. Passatgers	117
1.3. Mercaderies	117

2. Tràfic per l'aeroport de Barcelona:

2.1. Avions entrats i sortits	118
2.2. Passatgers entrats i sortits	118
2.3. Mercaderies entrades i sortides	118

3. Ferrocarrils:

3.1. «Red Nacional de los Ferrocarriles Españoles»	119
3.2. Ferrocarrils de Catalunya	119
3.3. Ferrocarrils Catalans	119
3.4. Comparació del moviment de viatgers, per anys i línies	120
3.5. Comparació del moviment de mercaderies, per anys i línies	120

4. Transports urbans:

4.1. Subterranis	120
4.2. De superfície	121
4.3. Funiculars	121
4.4. Telefèric de Montjuïc	121
4.5. Cotxes de lloguer	121

5. Vehicles:

5.1. Cens de vehicles de 1980, per districtes	122
5.2. Cens de turismes de 1980, segons potència, per dis- trictes	122
5.3. Cens de vehicles de 1980, segons antiguitat dels vehicles, per districtes	122

6. Turisme:

6.1. Allotjaments hotelers:	
6.1.1. Nombre d'establiments i places, per cate- gories	123
6.1.2. Antiguitat de la planta hotelera, per cate- gories	123
6.1.3. Nombre d'habitacions dels allotjaments hotelers, per categories	123
6.1.4. RATIOS. Nombre de places per habitació i nombre d'habitacions per establiment	123
6.2. Oferta extrahotelera. Apartaments per categories	123
6.3. Pernoctacions turístiques i nombre de visitants	123

7. Accidents de trànsit:	
7.1. Accidents de trànsit sense víctimes, segons els vehicles participants	124
7.2. Accidents de trànsit amb víctimes mortals, segons els vehicles participants	125
7.3. Accidents de trànsit amb víctimes no mortals, segons els vehicles participants	126
7.4. Morts i ferits en accidents de trànsit, segons els vehicles participants	127
7.5. Morts i ferits en accidents de trànsit, segons la condició de les víctimes i els vehicles participants	128-131
7.6. Morts i ferits en accidents de trànsit, segons mes i hora	132
7.7. Morts i ferits en accidents de trànsit, segons mes i dia de la setmana	132
7.8. Quadre comparatiu del decenni 1974-1983	133
7.9. Comparació amb l'any 1982	133
8. Obres i serveis de Vialitat. Serveis de Pavimentació	133
9. Senyalització, control i regulació del trànsit urbà:	
9.1. Contractes de prestació de serveis:	
9.1.1. Tramitació	134
9.1.2. Adjudicació i execució	134
9.2. Contractes d'inversions:	
9.2.1. Tramitació	134
9.2.2. Adjudicació i execució	135
10. Guals, aparcaments en vies públiques i garatges	135
11. Evolució del volum de trànsit:	
11.1. Als accessos a la ciutat	136
11.2. En alguns carrers	136
IX. EDIFICIS I HABITATGES	
1. Habitatges de protecció oficial de promoció privada acabats (1976-1982)	141
2. Projectes d'habitatge visats pel Col·legi d'Arquitectes (1978-1982)	141
3. Cens d'Edificis, Habitatges i Locals de 1980	141
X. FINANCES, INDÚSTRIA I COMERÇ	
1. Caixes d'estalvis:	
1.1. Caixa d'Estalvis i Mont de Pietat de Barcelona	145
1.2. Caixa de Pensions per a la Vellesa i d'Estalvis	145
1.3. Caixa d'Estalvis de Catalunya	145
1.4. Evolució del nombre d'oficines de les caixes d'estalvis a Barcelona	146
1.5. Anàlisi de l'expansió de les principals caixes d'estalvis	146
1.6. Anàlisi de l'expansió bancària	146
2. Societats mercantils:	
2.1. Xifres generals:	
2.1.1. Societats creades inscrites en el Registre Mercantil	147
2.1.2. Societats modificades	147
2.1.3. Societats dissoltes	147
2.2. Branques d'activitat:	
2.2.1. Societats creades:	
2.2.1.1. Anònimes	148
2.2.1.2. Limitades	148
2.2.1.3. Col·lectives	148
2.2.2. Societats modificades:	
2.2.2.1. Anònimes	149
2.2.2.2. Limitades	149
2.2.3. Societats dissoltes:	
2.2.3.1. Anònimes	150
2.2.3.2. Limitades	150
2.2.3.3. Col·lectives	150
3. Borsa:	
3.1. Volum de contractació a la Borsa de Barcelona	151
3.2. Índex de cotització a la Borsa de Barcelona	151
3.3. Mercat de lletres de canvi	152
3.4. Mercat de pagarés del Tresor	152
3.5. Mercat de pagarés d'empresa	152

4. Suspensions de pagaments i fallides:	
4.1. Suspensions de pagaments	153
4.2. Fallides	154
5. Protest de lletres de canvi	155
6. Compensació bancària	155
7. Importacions i exportacions per les duanes de Barcelona:	
7.1. Xifres generals:	
7.1.1. Importacions	156
7.1.2. Exportacions	156
7.2. Xifres desglosades per seccions de l'arancel. Any 1981	157
8. Recaptació tributària de l'Estat (província de Barcelona)	158

XI. RECURSOS MUNICIPALS

1. Finances municipals:	
1.1. Pressupost ordinari de despeses de 1983	161
1.2. Pressupost ordinari d'ingressos de 1983	162
1.3. Pressupost d'Inversions 1983. 1. ^a fase. Ingressos	163
1.4. Pressupost d'Inversions 1983. 1. ^a fase. Despeses.	163
1.5. Pressupost d'Inversions 1983. 1. ^a fase. Àrees d'actuació	164
1.6. Pressupostos especials 1983	165
2. Personal municipal:	
2.1. Personal de plantilla i de contractació administrativa el 31 de desembre de 1983. Altes i baixes	166-167
2.2. Altes i baixes del personal de contractació laboral durant l'any 1983	168
2.3. Personal de contractació laboral el 31 de desembre de 1983	169
2.4. Moviment intern de personal per trasllat durant l'any 1983	169

XII. EDUCACIÓ I CULTURA

1. Ensenyament:	
1.1. Educació pre-escolar, general bàsica, especial i d'adults	173
1.2. Batxillerat universitari polivalent (BUP) i Curs d'orientació universitària (COU)	173
1.3. Escoles universitàries:	
1.3.1. Escoles universitàries de professorat d'Educació General Bàsica	174
1.3.2. Escoles universitàries de Ciències Empresarials	174
1.3.3. Escola Universitària de Traductors i Intèrprets	174
1.3.4. Escoles universitàries d'Arquitectura i Enginyeria tècniques	174
1.3.5. Escoles universitàries d'Infermeria	174
1.4. Ensenyament universitari:	
1.4.1. Universitat Central de Barcelona	175
1.4.2. Universitat Autònoma de Barcelona	176
1.4.3. Universitat Politècnica de Barcelona	176
1.5. Altres ensenyaments	177
1.6. Ensenyament especial:	
1.6.1. Nombre de centres, unitats, alumnes i professors	177
1.6.2. Alumnes matriculats segons tipus de deficiència	177
1.6.3. Centres i alumnes matriculats, per districte	178
1.7. Formació professional. Alumnes per districte	178
2. Museus	179

XIII. ELECCIONS

1. Eleccions locals de 8 de maig de 1983	183
2. Candidats proclamats regidors a les eleccions de 3 d'abril de 1979 i 8 de maig de 1983	184
3. Seccions, meses electorals i electors el 8 de maig de 1983	184

XIV. ALTRES ESTADÍSTIQUES

1. Comunicacions:

1.1. Correspondència nascuda	187
1.2. Correspondència distribuïda	187
1.3. Telegrames	188
1.4. Gir urgent	188
1.5. Telèfons	188

2. Servei d'Extinció d'Incendis i Salvament:

2.1. Serveis i sortides d'urgència prestats	189
2.2. Classificació per causes, tipus i dies de la setmana	189
2.3. Classificació dels serveis prestats dintre i fora del terme municipal	189
2.4. Lloc on es realitzaren els serveis i la seva duració	190
2.5. Hores en què foren prestats els serveis	190

3. Protecció de Menors:

3.1. Tribunal Tutelar de Menors:	
3.1.1. Menors enjudiciats i protegits segons classe d'expedient i sexe a l'últim decenni	191

3.1.2. Menors enjudiciats per delictes segons la seva classe i sexe a l'últim decenni	191
3.1.3. Menors enjudiciats per faltes segons la seva classe i sexe a l'últim decenni	192
3.1.4. Expedients instruïts per Facultat Protectora segons la causa i el sexe a l'últim decenni	192
3.1.5. Classificació dels menors segons naturalesa a l'últim decenni	192
3.1.6. Menors enjudiciats segons l'edat i situació familiar a l'últim decenni	192
3.2. Centre medic de la Protecció i Tutela de Menors «Oficina del Nen»	193

4. Parc Zoològic Municipal:

4.1. Animals en exhibició	194
4.2. Animals en exhibició durant l'últim decenni (1974-1983)	195
4.3. Moviment i avaluació estimativa d'exemplars zoològics durant l'any 1983	195
4.4. Recaptació de l'últim decenni (1974-1983)	196
4.5. Visitants a l'últim decenni (1974-1983)	197

INDICE

I. TERRITORIO

1. Toponímica de las vías públicas de Barcelona 17
2. Superficie del término municipal, por distritos 17
3. Zona verde del municipio:
 - 3.1. Parques forestales 18
 - 3.2. Parques urbanos 18
 - 3.3. Jardines urbanos, plazas y parterres en la vía pública 18
 - 3.4. Zona verde años 1973 y 1983 18

II. METEOROLOGIA

21

III. DEMOGRAFIA Y POBLACION

a) Síntesis demográfica

25

b) Población:

1. Resumen numérico del Padrón Municipal de Habitantes renovado con referencia al día 1.º de marzo de 1981 25
2. Rectificación del Padrón Municipal de Habitantes a 31 de marzo de 1983 25
3. Movimiento de la población por meses 26
4. Movimiento de la población por distritos 26
5. Area Metropolitana de Barcelona. Población, superficie y densidad 26
6. Datos de población, nacidos vivos, matrimonios y defunciones desde el año 1900 27

c) Datos demográficos:

1. Síntesis del movimiento natural de la población 30
2. Nacidos vivos según condición de residencia, legitimidad y sexo por meses 33
3. Nacidos vivos según condición de residencia, legitimidad y sexo por distritos 33
4. Nacidos vivos según lugar del parto, condición de residencia, legitimidad y sexo, por meses 34
5. Nacidos vivos según lugar del parto, condición de residencia, legitimidad y sexo, por distritos 34
6. Nacidos vivos según la edad de los padres 35
7. Nacidos vivos según la naturaleza de los padres 35
8. Partos múltiples de nacidos vivos según la edad de la madre 35
9. Partos múltiples de nacidos vivos en el último decenio 36
10. Nacimientos en nosocomios 36
11. Defunciones según condición de residencia, lugar de la defunción y sexo, por meses 37
12. Defunciones según condición de residencia, lugar de la defunción y sexo, por distritos 37
13. Defunciones según condición de residencia, sexo y estado civil, por grupos de edad 38
14. Defunciones según sexo, estado civil y edad, durante el último decenio 38
15. Defunciones según condición de residencia, distrito y sexo, por naturaleza del difunto 39
16. Defunciones en nosocomios según condición de residencia, distritos y sexo 39
17. Defunciones según condición de residencia, edad y sexo, por grupos profesionales 40
18. Defunciones según edad y sexo, por causas de muerte 42-43
19. Defunciones según distrito de residencia del difunto y lugar de la defunción, por causas de muerte 44-45
20. Mortalidad infantil según edad y sexo, por causas de muerte 46-47
21. Defunciones por grupos de enfermedades durante el último decenio 48
22. Datos generales de mortalidad infantil 49
23. Defunciones por tuberculosis, cáncer y enfermedades del corazón 50

d) Migración:

1. Inmigrantes según distrito donde causan alta, por región de procedencia 51
2. Inmigrantes según región de procedencia, por grupos profesionales 51
3. Inmigrantes según estado civil y sexo, por provincia de procedencia 52
4. Inmigrantes según estado civil y sexo, por región de procedencia 53

5. Inmigrantes según grupos de edad, por provincia de procedencia 53
6. Inmigrantes según grupos de edad, por región de procedencia 54
7. Inmigrantes según meses, por distrito donde causan alta 54
8. Emigrantes según distrito donde causan baja, por región de destino 54
9. Emigrantes según región de destino, por grupos profesionales 55
10. Emigrantes según estado civil y sexo, por provincia de destino 56
11. Emigrantes según estado civil y sexo, por región de destino 57
12. Emigrantes según estado civil y sexo, por provincia de destino 57
13. Emigrantes según grupos de edad, por región de destino 58
14. Emigrantes según meses, por distrito donde causan baja 58
15. Migración interna (cambios de distrito), por distritos de baja y alta 59

IV. HIGIENE Y SANIDAD

1. Higiene de los alimentos:

- 1.1. Matadero municipal:
 - 1.1.1. Reconocimiento (en vivo y en canal) y decomiso del ganado sacrificado 63
 - 1.1.2. Nosografía de los decomisos totales 63
- 1.2. Mercados centrales y zonales:
 - 1.2.1. Reconocimientos y decomisos en mercados centrales 63
 - 1.2.2. Reconocimientos y decomisos en mercados zonales 63
 - 1.2.3. Recogida de muestras para análisis 64
- 1.3. Departamento de control de alimentos 64
- 1.4. Departamento de industrias alimenticias 64
- 1.5. Servicio de Zoonosis y Epizootiología 64

2. Laboratorio municipal:

- 2.1. Servicio de Virología 65
- 2.2. Servicio de Microbiología 65
- 2.3. Servicio de Bioquímica 65

3. Sanidad ambiental:

- 3.1. Servicio de Control de la Contaminación del aire:
 - 3.1.1. Niveles medios de bióxido de azufre en el aire, por meses y estaciones de muestreo, en microgramos/m³ 67
 - 3.1.2. Niveles medios de humos en el aire, por meses y estaciones de muestreo, en microgramos/m³ 67
- 3.2. Servicio de desinfección, desinsectación y desratización:
 - 3.2.1. Desratización 68
 - 3.2.2. Desinfección y desinsectación 68
 - 3.2.3. Estimación de las ratas existentes en la ciudad, por distritos 68
- 3.3. Servicio de Hidrología 69

4. Instituto Municipal de la Salud:

- 4.1. Servicio de Sanidad Maternoinfantil 70
- 4.2. Servicio de Sanidad Escolar 70
- 4.3. Servicio de Medicina Preventiva 70

5. Obras y servicios de saneamiento:

- 5.1. Datos generales 71
- 5.2. Construcción de alcantarillado 71
- 5.3. Conservación de alcantarillado 71
- 5.4. Laboratorio de aguas residuales 71

6. Limpieza pública y recogida y eliminación de basuras:

- 6.1. Limpieza pública 71
- 6.2. Recogida domiciliar de basuras 72
- 6.3. Recogidas especiales 72
- 6.4. Eliminación de desperdicios y basuras 72
- 6.5. Servicio de actuación inmediata 72
- 6.6. Resumen 72

7. Cementerios

73

11

V. ASISTENCIA SANITARIA Y SOCIAL

1. Hospitales:

1.1. Movimiento de enfermos	77
1.2. Clasificación de los enfermos ingresados en los hospitales Clínico y de la Santa Cruz y San Pablo, por naturaleza y vecindad	78
1.3. Fallecidos por sexo, edad y estado civil	79
1.4. Ingresados según especialidades, por sexo	80
1.5. Movimiento de traumáticos	81
1.6. Casa Provincial de Maternidad:	
1.6.1. Movimiento de enfermos	81
1.6.2. Enfermos ingresados según tipo de asistencia y régimen económico	81
1.6.3. Consultas externas según tipo de asistencia	81
1.7. Sección de Maternología del Hospital Clínico y Provincial	81
1.8. Ambulatorios de los hospitales:	
1.8.1. Hospital de la Cruz Roja	82
1.8.2. Hospital del Sagrado Corazón	82
1.8.3. Hospital de Ntra. Sra. de la Esperanza	82
1.8.4. Hospital de Ntra. Sra. del Mar	83
1.8.5. Instituto Municipal de Psiquiatría de Urgencias	83
2. Sanatorios: movimiento de enfermos	84
3. Preventorios: movimiento de enfermos	84
4. Asilos: movimiento de asilados	84
5. Guarderías infantiles. Distribución de plazas según distrito y órgano del que dependen	84
6. Fundaciones benéficas:	
6.1. Centro de Medicina Preventiva y Auxología	85
6.2. Instituto de Santa Madrona	85
6.3. Instituto antituberculoso «Francisco Moragas»	85
7. Dispensarios municipales: servicios prestados	86
8. Otros servicios de asistencia médica municipal:	
8.1. Servicio de asistencia a domicilio	86
8.2. Centros de planificación familiar	86
9. Otros servicios de beneficencia municipal:	
9.1. Hogar de asistencia de Vallbona	87
9.2. Centros sociales de urgencia	87-91
10. Servicio de ambulancias municipales:	
10.1. Traslados según su destino	92
10.2. Según la condición de los trasladados	92

VI. CONSUMO Y PRECIO

1. Entrada de artículos alimenticios:

1.1. Ganado sacrificado en el matadero general	95
1.2. Carnes foráneas	95
1.3. Resumen del consumo por clase de ganado	95
1.4. Entradas de frutas, verduras, patatas y otras especies por el Mercado Central, por meses	96
1.5. Entradas de pescado, por meses	96
1.6. Especies entradas por el Mercado Central de Frutas y Verduras, por meses	97
1.7. Estado comparativo de las entradas de carnes, pescado, leche, frutas y verduras, durante el último decenio (1974-1983)	98

2. Procedencia de artículos alimenticios:

2.1. Procedencia del pescado y marisco, por meses y regiones pesqueras	99
--	----

3. Precio de artículos alimenticios:

3.1. Precios medios de la carne en matadero, según meses y clases, por kilo	100
3.2. Pescado: precios dominantes al mayor, por kilo	101-102
3.3. Verduras y hortalizas: precios dominantes al mayor, por kilo	103
3.4. Frutas: precios dominantes al mayor, por kilo	103
3.5. Precios dominantes al detall de artículos alimenticios en el Mercado de Sants, por meses y promedio anual	104

4. Consumo de otros productos:

4.1. Consumo de agua	105
4.2. Consumo de gas y electricidad	105
4.3. Consumo de gas butano-propano	105

5. Comparación del consumo alimenticio con el año anterior:

5.1. Carnes	106
5.2. Productos alimenticios	106

6. Índice del Coste de la Vida en Barcelona

106

VII. TRABAJO

1. Ocupación:

1.1. Demandas de ocupación y colocación, por sexo y meses	109
1.2. Demandas de ocupación, por sexo, edad y meses	109
1.3. Demandas de ocupación, por grupos de actividad económica y meses	110
1.4. Demandas de ocupación, por grupos profesionales y meses	110
1.5. Demandas de ocupación, por nivel académico de los solicitantes	110

2. Paro:

2.1. Paro registrado por edad, sexo y meses	111
2.2. Paro por grupos de actividad económica y meses	111

3. Población por grupos profesionales y distritos. Padrón 1980

112-113

VIII. TRANSPORTES Y CIRCULACION

1. Tráfico por el puerto de Barcelona:

1.1. Buques entrados	117
1.2. Pasajeros	117
1.3. Mercancías	117

2. Tráfico por el aeropuerto de Barcelona:

2.1. Aviones entrados y salidos	118
2.2. Pasajeros entrados y salidos	118
2.3. Mercancías entradas y salidas	118

3. Ferrocarriles:

3.1. «Red Nacional de los Ferrocarriles Españoles»	119
3.2. Ferrocarriles de Cataluña	119
3.3. Ferrocarriles Catalanes	119
3.4. Comparación del movimiento de viajeros por años y líneas	119
3.5. Comparación del movimiento de mercancías por años y líneas	120

4. Transportes urbanos:

4.1. Subterráneos	120
4.2. De superficie	121
4.3. Funiculares	121
4.4. Teleférico de Montjuïc	121
4.5. Coches de alquiler	121

5. Vehículos:

5.1. Censo de vehículos de 1980, por distritos	122
5.2. Censo de turismos de 1980, según potencia, por distritos	122
5.3. Censo de vehículos de 1980, según antigüedad de los vehículos, por distritos	122

6. Turismo:

6.1. Alojamientos hoteleros:	
6.1.1. Número de establecimientos y plazas, por categorías	123
6.1.2. Antigüedad de la planta hotelera, por categorías	123
6.1.3. Número de habitaciones de los alojamientos hoteleros, por categorías	123
6.1.4. RATIOS. Número de plazas por habitación y número de habitaciones por establecimiento	123
6.2. Oferta extrahotelera. Apartamentos por categorías	123
6.3. Pernoctaciones turísticas y número de visitantes	123

7. Accidentes de tráfico:		
7.1. Accidentes de tráfico sin víctimas, según los vehículos participantes	124	
7.2. Accidentes de tráfico con víctimas mortales, según los vehículos participantes	125	
7.3. Accidentes de tráfico con víctimas no mortales, según los vehículos participantes	126	
7.4. Muertos y heridos en accidentes de tráfico, según los vehículos participantes	127	
7.5. Muertos y heridos en accidentes de tráfico, según la condición de las víctimas y los vehículos participantes	131	
7.6. Muertos y heridos en accidentes de tráfico, según mes y hora	132	
7.7. Muertos y heridos en accidentes de tráfico, según mes y día de la semana	132	
7.8. Cuadro comparativo del decenio 1974-1983	133	
7.9. Comparación con el año 1982	133	
8. Obras y Servicios de Vialidad. Servicios de Pavimentación.	133	
9. Señalización, control y regulación del tráfico urbano:		
9.1. Contratas de prestación de servicios:		
9.1.1. Tramitación	134	
9.1.2. Adjudicación y ejecución	134	
9.2. Contratas de inversiones:		
9.2.1. Tramitación	134	
9.2.2. Adjudicación y ejecución	135	
10. Vados, aparcamientos en vías públicas y garajes	135	
11. Evolución del volumen de tráfico:		
11.1. En los accesos a la ciudad	136	
11.2. En algunas calles	136	
IX. EDIFICIOS Y VIVIENDAS		
1. Viviendas de protección oficial y de promoción privada terminadas (1976-1982)	141	
2. Proyectos de vivienda visados por el Colegio de Arquitectos (1978-1982)	141	
3. Censo de Edificios, Viviendas y Locales de 1980	141	
X. FINANZAS, INDUSTRIA Y COMERCIO		
1. Cajas de ahorro:		
1.1. Caja de Ahorros y Monte de Piedad de Barcelona	145	
1.2. Caja de Pensiones para la Vejez y de Ahorros	145	
1.3. Caja de Ahorros de Cataluña	145	
1.4. Evolución del número de oficinas de las cajas de ahorro en Barcelona	146	
1.5. Análisis de la expansión de las principales cajas de ahorro	146	
1.6. Análisis de la expansión bancaria	146	
2. Sociedades mercantiles:		
2.1. Cifras generales:		
2.1.1. Sociedades creadas inscritas en el Registro Mercantil	147	
2.1.2. Sociedades modificadas	147	
2.1.3. Sociedades disueltas	147	
2.2. Ramas de actividad:		
2.2.1. Sociedades creadas:		
2.2.1.1. Anónimas	148	
2.2.1.2. Limitadas	148	
2.2.1.3. Colectivas	148	
2.2.2. Sociedades modificadas:		
2.2.2.1. Anónimas	149	
2.2.2.2. Limitadas	149	
2.2.3. Sociedades disueltas:		
2.2.3.1. Anónimas	150	
2.2.3.2. Limitadas	150	
2.2.3.3. Colectivas	150	
3. Bolsa:		
3.1. Volumen de contratación en la Bolsa de Barcelona	151	
3.2. Índice de cotización en la Bolsa de Barcelona	151	
3.3. Mercado de letras de cambio	152	
3.4. Mercado de pagarés del Tesoro	152	
3.5. Mercado de pagarés de empresa	152	
4. Suspensiones de pagos y quiebras:		
4.1. Suspensiones de pagos	153	
4.2. Quiebras	154	
5. Protesto de letras de cambio	155	
6. Compensación bancaria	155	
7. Importaciones y exportaciones por las aduanas de Barcelona:		
7.1. Cifras generales:		
7.1.1. Importaciones	156	
7.1.2. Exportaciones	156	
7.2. Cifras desglosadas por secciones del Arancel. Año 1981	157	
8. Recaudación tributaria del Estado (provincia de Barcelona)	158	
XI. RECURSOS MUNICIPALES		
1. Finanzas municipales:		
1.1. Presupuesto ordinario de gastos de 1983	161	
1.2. Presupuesto ordinario de ingresos de 1983	162	
1.3. Presupuesto de Inversiones 1983. 1.ª fase. Ingresos	163	
1.4. Presupuesto de Inversiones 1983. 1.ª fase. Gastos	163	
1.5. Presupuesto de Inversiones 1983. 1.ª fase. Gastos. Areas de actuación	164	
1.6. Presupuestos especiales 1983	165	
2. Personal municipal:		
2.1. Personal de plantilla y de contratación administrativa a 31 de diciembre de 1983. Altas y bajas	166-167	
2.2. Altas y bajas del personal de contratación laboral durante el año 1983	168	
2.3. Personal de contratación laboral a 31 de diciembre de 1983	169	
2.4. Movimiento interno de personal por traslado durante el año 1983	169	
XII. EDUCACION Y CULTURA		
1. Enseñanza:		
1.1. Educación pre-escolar, general básica, especial y de adultos	173	
1.2. Bachillerato universitario polivalente (BUP) y Curso de Orientación universitaria (COU)	173	
1.3. Escuelas universitarias:		
1.3.1. Escuelas universitarias de profesorado de Educación General Básica	174	
1.3.2. Escuelas universitarias de Ciencias Empresariales	174	
1.3.3. Escuela Universitaria de Traductores e Intérpretes	174	
1.3.4. Escuelas universitarias de Arquitectura e Ingeniería técnicas	174	
1.3.5. Escuelas universitarias de Enfermería	174	
1.4. Enseñanza universitaria:		
1.4.1. Universidad Central de Barcelona	175	
1.4.2. Universidad Autónoma de Barcelona	176	
1.4.3. Universidad Politécnica de Barcelona	176	
1.5. Otras enseñanzas		
1.6. Enseñanza especial:		
1.6.1. Número de centros, unidades, alumnos y profesores	177	
1.6.2. Alumnos matriculados según tipo de deficiencia	177	
1.6.3. Centros y alumnos matriculados, por distrito	178	
1.7. Formación profesional. Alumnos por distrito	178	
2. Museos	179	
XIII. ELECCIONES		
1. Elecciones locales de 8 de mayo de 1983	183	
2. Candidatos proclamados concejales en las elecciones de 3 de abril de 1979 y 8 de mayo de 1983	184	
3. Secciones, mesas electorales y electores el 8 de mayo de 1983	184	

XIV. OTRAS ESTADISTICAS

1. Comunicaciones:

1.1. Correspondencia nacida	187
1.2. Correspondencia distribuida	187
1.3. Telegramas	188
1.4. Giro urgente	188
1.5. Teléfonos	188

2. Servicio de Extinción de Incendios y Salvamento:

2.1. Servicios y salidas de urgencia prestadas	189
2.2. Clasificación por causas y tipo y días de la semana	189
2.3. Clasificación de los servicios prestados dentro y fuera del término municipal	189
2.4. Lugar en que se realizaron los servicios y duración de los mismos	190
2.5. Horas en que fueron prestados los servicios	190

3. Protección de Menores:

3.1. Tribunal Tutelar de Menores:	
3.1.1. Menores enjuiciados y protegidos según clase de expediente y sexo en el último decenio	191

3.1.2. Menores enjuiciados por delitos según clase de los mismos y sexo en el último decenio	191
3.1.3. Menores enjuiciados por faltas según clase de las mismas y sexo en el último decenio	191
3.1.4. Expedientes instruidos por Facultad Protectora según causa y sexo en el último decenio	192
3.1.5. Clasificación de los menores según naturaleza en el último decenio	192
3.1.6. Menores enjuiciados según la edad y situación familiar en el último decenio	192
3.2. Centro médico de la Protección y Tutela de Menores (Oficina Central del Niño)	193

4. Parque Zoológico Municipal:

4.1. Animales en exhibición	194
4.2. Animales en exhibición durante el último decenio (1974-1983)	195
4.3. Movimiento y valoración estimativa de ejemplares zoológicos durante el año 1983	195
4.4. Recaudación del último decenio (1974-1983)	196
4.5. Visitantes en el último decenio (1974-1983)	197

I

TERRITORI TERRITORIO

Fonts:

- Ajuntament de Barcelona. Nomenclàtor de les Vies Públiques 1980.
- Ajuntament de Barcelona. Servei Municipal de Parcs i Jardins.

Fuentes:

- Ajuntament de Barcelona. Nomenclàtor de les Vies Públiques. 1980.
- Ajuntament de Barcelona. Servei Municipal de Parcs i Jardins.

1
TERRITORY
TERRITORY

THE TERRITORY OF
THE TERRITORY OF
THE TERRITORY OF

1. TOPONOMÁSTICA DE LAS VÍAS PÚBLICAS DE BARCELONA
1. TOPONOMÁSTICA DE LAS VÍAS PÚBLICAS DE BARCELONA

<i>Grupos de nombres</i>	<i>Número de vías</i>
1. Nombres tradicionales y populares	456
2. Nombres geográficos (ciudades, islas, montes, etc.)	945
3. Localidades, fechas, personajes e instituciones históricas	465
4. Nombres religiosos (templos, santos, etc.)	471
5. Propietarios del lugar	380
6. Animales y plantas	154
7. Artes, industrias y ciencias	124
8. Fenómenos naturales	14
9. Personajes relacionados con las artes plásticas	112
10. Personajes relacionados con la literatura	181
11. Personajes relacionados con las artes dramáticas	42
12. Personajes relacionados con las ciencias humanas y sociales	89
13. Personajes relacionados con las ciencias naturales	17
14. Personajes relacionados con las ciencias naturales aplicadas	72
15. Personajes relacionados con las ciencias políticas y económicas	151
16. Personajes relacionados con la ingeniería y la tecnología en general	73
17. Sentimientos, emociones, movimientos sociales, políticos, etc.	61
18. Personajes relacionados con la música	69
19. Materiales	25
Total	3.901

2. SUPERFÍCIE DEL TERME MUNICIPAL, PER DISTRICTES
2. SUPERFICIE DEL TÉRMINO MUNICIPAL, POR DISTRITOS

<i>Distritos</i>	<i>Ha.</i>	<i>% stotal</i>	<i>Población</i>	<i>Densidad Habitantes por Ha.</i>
I	246	2,52	52.829	214,75
II	1.924,70	19,72	118.685	61,66
III	2.080,08	21,31	138.450	66,56
IV	257,40	2,64	82.421	320,21
V	92,80	0,95	47.767	514,73
VI	201,48	2,06	82.191	407,94
VII	299,40	3,07	134.942	450,71
VIII	592,36	6,07	158.425	267,45
IX	1.568,40	16,07	410.704	261,86
X	818,40	8,38	165.675	202,44
XI	552,72	5,66	107.926	195,26
XII	1.128,26	11,56	252.612	223,90
Total	9.762,-	100,-	1.752.627	179,53

Longitud del litoral marítimo ... 4 millas náuticas
Perímetro del puerto ... 16 km

3. ZONA VERDA DEL MUNICIPI
3. ZONA VERDE DEL MUNICIPIO

3.3. Jardines urbanos, places arbrades i parterres de la via pública
3.3. Jardines urbanos, plazas arboladas y parterres en la vía pública.

Distrito	Jardines urbanos		Plazas arboladas		Parterres de la vía pública m ²	Jardines de Polígonos m ²	Total m ²
	N.º	Superficie m ²	N.º	Superficie m ²			
I	14	62.436	9	14.727	8.867	-	86.030
II	22	45.398	5	2.014	16.111	8.072	71.595
III	36	78.948	8	7.584	21.151	-	107.683
IV	11	45.526	1	513	10.516	-	56.555
V	11	31.461	3	1.438	6.337	-	39.236
VI	11	22.580	-	-	4.889	-	27.469
VII	18	46.254	4	1.990	3.921	-	52.165
VIII	25	57.774	7	8.145	6.582	7.026	79.527
IX - N	32	76.875	3	1.906	5.336	210.441	294.558
IX - S	26	53.554	5	2.321	4.974	44.129	104.978
X	33	172.477	3	2.006	16.179	133.495	324.157
XI	22	158.272	3	6.737	51.752	-	216.761
XII	21	52.940	1	340	1.436	98.541	153.257
Total	282	904.495	52	49.721	158.051	501.704	1.613.971

3.1. Parcs forestals
3.1. Parques forestales

Distrito	Denominación	Superficie m ²
III	Vallvidrera-Vilajoana-La Budallera	1.777.182
III	Can Pascual-Can Castellví de Dalt	426.159
III	Santa Creu d'Olorde (Can Calopa)	927.889
III	Mas Pins	282.889
III	El Tibidabo	255.505
VIII	El Tibidabo	311.089
IX	Torre Baró	799.637
IX	Mina Canyelles	17.611
XII	Turó de Maria	149.384
XII	Montbau	152.250
XII	El Laberinto-Bosch Bausachs	807.352
XII	Sant Cebrià-La Meca	151.631
Sant Cugat ...	Font Grogà-Sant Medir	2.330.597
Total		8.389.068

3.2. Parcs urbans
3.2. Parques urbanos

Distrito	Denominación	Superficie m ²
I	La Ciutadella	310.000
II	Montjuic	2.191.714
III	Font del Racó	12.860
III	Vil·la Amèlia	23.302
III	Monterols	19.438
III	Poeta Eduardo Marquina	28.778
III	El Putxet	39.700
III	Castell de l'Oreneta	152.222
VI	Parc de l'Escorxador	17.020
VIII	Güell	171.880
IX	La Guineueta	58.000
IX	Turó de la Peira	77.090
XI	Pedralbes	72.781
XI	Cervantes	87.654
XII	Les Aigües	19.511
XII	El Guinardó	158.860
XII	El Laberinto	90.982
Total		3.531.792

3.4. Zona verda, anys 1973 i 1983
3.4. Zona verde, años 1973 y 1983

Conceptos	Zona verde		Diferencia			
	Año 1973	Año 1983				
	Superficie m ²	Por 100 habitantes m ²	Superficie m ²			
			Por 100 habitantes m ²			
			Absoluta m ²			
			%			
Verde forestal	5.834.740	325,07	8.389.068	473,42	2.554.328	43,8
Verde urbano	4.379.247	243,99	5.145.763	290,39	766.516	17,5
Total	10.213.987	569,06	13.534.831	763,82	3.320.844	32,5

II

METEOROLOGIA METEOROLOGÍA

Fonts:

Instituto Nacional de Meteorología

Fuentes:

Instituto Nacional de Meteorología

ALBERTO
MATTIOLI

ALBERTO
MATTIOLI

**DADES METEOROLÒGQUES DE L'ANY
DATOS METEOROLÓGICOS DEL AÑO**

	Presión			Temperatura			Humedad			Viento			Lluvia			Nubosidad			Sol	
	Media	Máxima	Mínima	Media	Máxima	Mínima	Humedad media	Tensión media	Dirección dominante	Rec. Med. km/hora	Total mm	Días de lluvia	Días de nieve	Días despejados	Días nubosos	Días cubiertos	Horas	Mínutos		
Enero	758,7	763,5	753,8	10,2	14,0	6,5	59,2	5,3	SW	180,9	53,0	-	-	3,0	7,0	-	46,0	54,0		
	755,0	762,4	748,1	10,7	14,4	6,9	62,4	5,8	SW	263,8	69,0	-	-	4,0	6,0	-	49,0	54,0		
	758,4	763,7	749,9	11,6	15,6	7,5	63,0	6,2	SW	171,9	84,0	-	-	6,0	5,0	-	50,0	36,0		
Febrero	745,8	759,4	733,6	8,3	11,7	4,9	69,6	5,5	NW	346,9	108,0	3,0	1,0	-	9,0	1,0	36,0	48,0		
	745,4	755,9	734,8	5,4	8,7	2,2	68,6	4,5	NW	326,5	91,0	2,0	1,0	1,0	6,0	3,0	42,0	30,0		
	752,7	758,0	748,5	11,2	14,0	8,4	85,7	8,2	SW	194,3	73,0	26,7	-	-	4,0	4,0	22,0	30,0		
Marzo	754,5	758,3	747,7	11,2	14,2	8,1	79,9	7,6	SW	164,5	40,0	0,7	-	2,0	2,0	6,0	30,0	48,0		
	750,0	754,8	740,8	13,9	18,6	9,2	69,5	7,8	SE	215,5	68,0	-	-	4,0	5,0	1,0	53,0	36,0		
	742,2	750,2	733,5	12,1	15,7	8,5	68,6	7,0	SE	280,1	107,0	23,1	-	1,0	7,0	3,0	44,0	54,0		
Abril	743,1	750,2	733,9	14,4	19,0	9,8	60,4	7,2	N	274,5	78,0	-	-	1,0	9,0	-	-	-		
	746,8	756,0	735,1	13,4	17,2	9,5	69,9	7,8	SW	279,0	101,0	1,5	1,0	1,0	7,0	2,0	-	-		
	743,7	746,8	740,1	15,3	19,3	11,3	69,2	8,6	SW	277,6	84,0	2,1	-	2,0	8,0	-	-	-		
Mayo	745,3	748,5	740,0	16,6	20,5	12,6	72,0	9,9	SW	240,4	69,0	9,8	2,0	3,0	4,0	3,0	-	-		
	742,5	747,7	738,1	16,9	20,9	12,9	67,3	9,7	SW	279,6	72,0	0,3	-	1,0	7,0	2,0	-	-		
	745,6	749,1	738,5	16,5	20,7	12,3	71,2	10,0	SW	263,2	70,0	19,6	-	2,0	9,0	-	-			
Junio	749,4	754,0	742,6	22,6	27,3	17,9	60,2	11,6	SE	195,2	89,0	-	-	-	10,0	-	-	-		
	748,6	753,6	744,8	20,5	24,2	16,8	68,0	12,1	SW	218,0	53,0	28,1	-	2,0	6,0	2,0	-	-		
	747,1	748,4	745,2	20,8	24,9	16,8	74,9	13,6	SW	205,3	51,0	7,4	-	-	7,0	3,0	-	-		
Julio	747,3	750,8	745,4	23,4	27,6	19,2	72,5	15,0	SE	184,6	39,0	0,2	-	5,0	3,0	2,0	-	-		
	747,2	749,6	745,1	27,3	31,6	23,0	60,9	16,0	SW	193,9	47,0	-	-	7,0	3,0	-	-	-		
	745,0	748,0	740,7	28,0	32,4	23,6	64,5	17,8	NE	201,0	46,0	-	-	5,0	5,0	1,0	-	-		
Agosto	747,4	751,4	743,1	23,9	27,5	20,4	72,8	14,4	E	256,2	54,0	3,5	-	1,0	7,0	2,0	-	-		
	746,8	749,9	743,7	24,0	28,2	19,7	71,2	15,4	SE	198,4	70,0	1,6	-	2,0	8,0	-	-	-		
	747,1	749,4	744,9	22,7	26,6	18,9	78,7	15,8	N	197,5	73,0	45,9	-	1,0	9,0	1,0	-	-		
Septiembre	747,8	753,4	739,6	23,7	27,5	19,9	70,9	15,4	SW	186,0	47,0	10,4	-	1,0	8,0	1,0	-	-		
	747,5	752,3	741,1	21,6	25,0	18,3	73,7	13,8	SW	241,2	68,0	5,6	-	-	9,0	1,0	-	-		
	750,6	755,1	745,4	23,0	27,4	18,6	71,6	14,5	SW	192,4	43,0	-	-	5,0	5,0	-	-			
Octubre	751,8	754,9	748,4	22,4	26,3	18,5	72,5	14,3	SW	166,6	34,0	-	-	4,0	6,0	-	-	-		
	750,9	754,8	744,2	18,9	22,6	15,2	72,3	11,8	SW	220,8	73,0	41,5	-	1,0	7,0	2,0	-	-		
	751,4	755,2	744,8	15,4	19,3	11,6	68,0	9,1	SW	279,3	65,0	32,9	-	4,0	6,0	1,0	-	-		
Noviembre	748,7	754,2	741,6	15,3	18,1	12,6	84,0	10,9	NE	301,8	61,0	206,1	-	-	3,0	7,0	-	-		
	744,2	748,6	735,8	13,7	16,0	11,4	88,1	10,0	NW	194,3	54,0	92,4	-	-	6,0	4,0	-	-		
	747,6	755,4	738,0	14,5	17,4	11,7	78,8	9,4	NW	284,5	90,0	0,6	-	1,0	6,0	3,0	-	-		
Diciembre	750,8	754,8	740,5	10,0	12,9	7,1	69,2	6,3	NW	197,4	58,0	0,8	-	-	7,0	3,0	-	-		
	740,9	751,3	727,8	9,5	12,4	6,7	70,7	6,1	NW	307,9	77,0	13,5	-	1,0	6,0	3,0	-	-		
	752,0	758,9	733,0	13,5	17,2	9,9	68,2	7,6	NW	273,6	97,0	-	-	4,0	7,0	-	-			

La presión y la temperatura medias se han calculado como promedios de los valores extremos correspondientes a cada día de la respectiva década. Los datos de humedad y tensión de vapor se refieren al promedio de las observaciones de 7, 13 y 18 horas TMG realizadas con un psicrómetro. Un día se califica de «nuboso» si la suma de las octavas partes del cielo cubierto a 7, 13 y 18 horas está comprendida entre 5 y 19; si dicha suma es inferior a 5, el día se considera «despejado», mientras si supera a 19, se denomina «cubierto».

Observatorio de Barcelona: Turó del Putxet
 Longitud 2° 9' E, Greenwich
 Latitud 41° 25' N
 Altitud 178 m

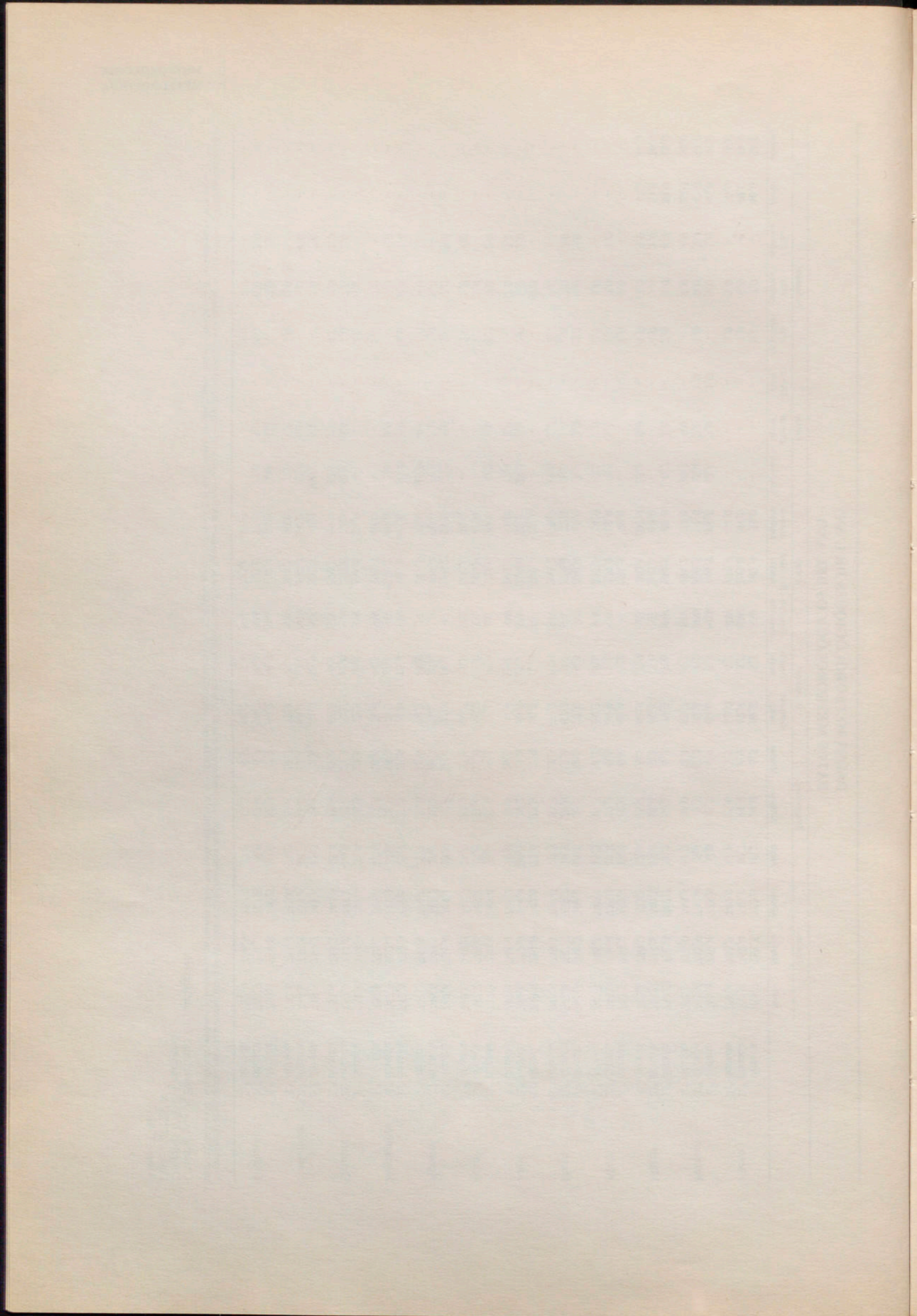

III

DEMOGRAFIA I POBLACIÓ DEMOGRAFÍA Y POBLACIÓN

Fonts:

Elaboracions pròpies d'Estadística Municipal en base a les butlletes generades i informatzades per la Unitat Operativa de Població de l'Ajuntament de Barcelona, amb informació extreta del Registre Civil (naixements, defuncions, matrimonis) i de la pròpia gestió de la Unitat Operativa de Població (altes, baixes i trasllats de domicili).

La codificació de les causes de defunció la realitza l'Institut Municipal de la Salut. La resta de codificacions es realitza per Estadística Municipal.

Fuentes:

Elaboraciones propias de Estadística Municipal basadas en los boletines generados e informatizados por la Unidad Operativa de Población del Ayuntamiento de Barcelona, con información extraída del Registro Civil (nacimientos, defunciones, matrimonios) y de la propia gestión de la Unidad Operativa de Población (altas, bajas y traslados de domicilio).

La codificación de las causas de defunción la realiza el Instituto Municipal de la Salud. El resto de codificaciones se realiza por Estadística Municipal.

III

DEMOGRAFIA Y POBLACION

El estudio de la demografía y la población es una ciencia que se ocupa de analizar los cambios en el número y la estructura de la población humana a lo largo del tiempo y en diferentes espacios geográficos. Este campo de estudio incluye aspectos como el crecimiento demográfico, la migración, la fecundidad, la mortalidad y la esperanza de vida. La demografía proporciona información valiosa para comprender las tendencias de la población y su impacto en el desarrollo económico y social de una sociedad.

En el presente artículo se explorarán algunos de los factores que influyen en el crecimiento demográfico y se analizarán las consecuencias de un aumento de la población en un contexto de recursos limitados. Se discutirán también las estrategias que se han implementado en diferentes países para gestionar el crecimiento de la población y mejorar la calidad de vida de sus habitantes.

a) SÍNTESI DEMOGRÀFICA — SÍNTESIS DEMOGRÁFICA

Total de nacidos vivos (Residentes)	16.440
Total de matrimonios ⁽¹⁾	8.229
Total de defunciones (Residentes)	14.908
Inmigrantes	9.269
Emigrantes	20.134
Fallecidos de menos de un año (Residentes)	106
Natalidad por 1.000 habitantes ⁽²⁾	9,26
Nupcialidad por 1.000 habitantes ⁽²⁾	4,63
Mortalidad por 1.000 habitantes ⁽²⁾	8,40
Inmigrantes por 1.000 habitantes ⁽²⁾	5,22
Emigrantes por 1.000 habitantes ⁽²⁾	11,35
Fallecidos de menos de un año por 100 nacidos vivos	0,64

(1) Sólo los celebrados en Barcelona.

(2) La población utilizada para los coeficientes es la calculada para 30 de junio de 1983. Para el cálculo de los coeficientes de natalidad y mortalidad se han excluido los hechos transeúntes.

b) POBLACIÓ — POBLACIÓN

1. RESUM NUMÈRIC PER DISTRICTES DEL PADRÓ MUNICIPAL D'HABITANTS RENOVAT AMB REFERÈNCIA AL DIA 1er. DE MARÇ DE 1981

1. RESUMEN NUMÉRICO POR DISTRITOS DEL PADRÓN MUNICIPAL DE HABITANTES RENOVADO CON REFERENCIA AL DÍA 1.º DE MARZO DE 1981

Dto. (1)	Núm. de secciones (2)	Familias (3)	Residentes Presentes		Residentes Ausentes		Transeúntes		Población de derecho			Población de hecho		
			Varones (4)	Mujeres (5)	Varones (6)	Mujeres (7)	Varones (8)	Mujeres (9)	Total (10)	Varones (11)	Mujeres (12)	Total (13)	Varones (14)	Mujeres (15)
1	52	19.528	24.149	28.021	407	252	1.171	438	52.829	24.556	28.273	53.779	25.320	28.459
2	82	41.564	55.461	62.147	661	461	511	373	118.685	56.122	62.563	118.492	55.972	62.520
3	79	46.575	63.642	73.621	665	522	804	1.286	138.450	64.307	74.143	139.353	64.446	74.907
4	64	30.187	36.389	45.078	607	347	654	612	82.421	36.996	45.425	82.733	37.043	45.690
5	54	18.705	21.957	25.246	353	211	557	274	47.767	22.310	25.457	48.034	22.514	25.520
6	61	29.781	36.554	44.550	611	476	882	618	82.191	37.165	45.026	82.604	37.436	45.168
7	78	46.603	63.630	70.091	731	490	536	455	134.942	64.361	70.581	134.712	64.166	70.546
8	96	56.522	72.740	84.403	804	478	569	698	158.425	73.544	84.881	158.410	73.309	85.101
9	207	120.942	198.050	208.167	2.952	1.535	1.993	1.383	410.704	201.002	209.702	409.593	200.043	209.550
10	97	53.871	79.391	85.249	629	343	270	217	165.675	80.083	85.592	165.127	79.661	85.466
11	58	37.079	49.560	57.309	640	417	1.187	841	107.926	50.200	57.726	108.897	50.747	58.150
12	131	76.701	120.107	130.395	1.366	744	1.479	1.185	252.612	121.473	131.139	253.166	121.586	131.580
Tot.	1.059	578.058	821.630	914.277	10.489	6.231	10.613	8.380	1.752.627	832.119	920.508	1.754.900	832.243	922.657

Equivalencia de columnas

(10) = (4) + (5) + (6) + (7) (13) = (4) + (5) + (8) + (9)
(11) = (11) + (12) (13) = (14) + (15)
(11) = (4) + (6) (14) = (4) + (8)
(12) = (5) + (7) (15) = (5) + (9)

Aprobada por el Instituto Nacional de Estadística el 8 de octubre de 1981.

2. RECTIFICACIÓ DEL PADRÓ MUNICIPAL D'HABITANTS A 31-3-83

2. RECTIFICACIÓN DEL PADRÓN MUNICIPAL DE HABITANTES A 31-3-83

Població de Dret
Población de Derecho

Total	Varones	Mujeres
1.771.998	842.531	929.467

3. MOVIMENT DE LA POBLACIÓ PER MESOS

3. MOVIMIENTO DE LA POBLACIÓN POR MESES

Mes	Movimiento natural			Movimiento migratorio				Crecimiento migratorio
	Nacidos vivos	Fallecidos	Crecimiento vegetativo	Inmigrantes		Emigrantes		
				Por cambio de municipio	Por cambio de distrito	Por cambio de municipio	Por cambio de distrito	
Enero	1.420	1.718	-298	641	1.728	1.691	1.728	-1.050
Febrero	1.245	1.477	-232	698	1.583	1.666	1.583	-968
Marzo	1.443	1.284	159	746	1.595	1.762	1.595	-1.016
Abril	1.281	1.200	+81	637	1.301	1.569	1.301	-932
Mayo	1.418	1.181	237	781	1.755	1.458	1.755	-677
Junio	1.429	1.075	354	764	1.593	2.016	1.593	-1.252
Julio	1.423	1.275	148	722	1.156	1.794	1.156	-1.072
Agosto	1.314	1.024	290	831	1.500	1.677	1.500	-846
Septiembre	1.448	986	462	868	1.498	2.137	1.498	-1.269
Octubre	1.377	1.146	231	974	1.806	1.502	1.806	-528
Noviembre	1.319	1.230	89	927	1.394	1.635	1.394	-708
Diciembre	1.323	1.312	11	680	1.412	1.227	1.412	-547
Total	16.440	14.908	1.532	9.269	18.321	20.134	18.321	-10.865

4. MOVIMENT DE LA POBLACIÓ PER DISTRICTES

4. MOVIMIENTO DE LA POBLACIÓN POR DISTRITOS

Distrito	Movimiento natural			Movimiento migratorio				Crecimiento migratorio
	Nacidos vivos	Fallecidos	Crecimiento vegetativo	Inmigrantes		Emigrantes		
				Por cambio de municipio	Por cambio de distrito	Por cambio de municipio	Por cambio de distrito	
I	387	701	-314	259	371	630	767	-767
II	1.028	1.186	-158	727	1.383	1.258	1.345	-493
III	1.191	1.170	21	860	1.748	1.754	1.331	-477
IV	647	968	-321	380	957	992	967	-622
V	295	753	-458	160	460	630	670	-680
VI	651	940	-289	477	887	913	849	-398
VII	1.446	1.158	288	1.278	1.587	1.656	1.374	-165
VIII	1.365	1.468	-103	677	1.548	1.448	1.672	-395
IX	4.202	2.494	1.708	1.701	3.771	4.752	4.283	-3.563
X	1.793	1.319	474	914	1.817	2.034	1.696	-999
XI	1.066	973	93	847	1.249	1.355	890	-149
XII	2.369	1.778	591	989	2.543	2.712	2.477	-1.657
Total	16.440	14.908	1.532	9.269	18.321	20.134	18.321	-10.865

5. ÀREA METROPOLITANA DE BARCELONA Població (Rectificació Padró 31-3-83), superfície i densitat

5. ÁREA METROPOLITANA DE BARCELONA Población (Rectificación Padrón 31-3-83), superficie y densidad

Municipios	Población	Superficie Ha.	Densidad Habit. por Ha.
1. Badalona	231.175	2.247	102,9
2. Castelldefels	27.006	1.241	21,8
3. Cerdanyola	52.050	3.129	16,6
4. Cornellà de Llobregat	91.313	690	132,3
5. Esplugues de Llobregat	46.828	460	101,8
6. Gavà	34.662	3.090	11,2
7. L'Hospitalet de Llobregat	291.066	1.099	264,8
8. Molins de Rei	18.424	1.600	11,5
9. Montcada i Reixac	26.303	2.334	11,3
10. Montgat	7.053	283	24,9
11. Pallemà	5.708	841	6,8
12. Papiol (El)	3.194	883	3,6
13. Prat de Llobregat (El)	61.695	3.223	19,1
14. Ripollet	26.221	439	59,7
15. Sant Adrià de Besòs	35.626	614	58,-
16. Sant Boi de Llobregat	74.159	2.194	33,8
17. Sant Climent de Llobregat	2.085	1.073	1,9
18. Sant Cugat del Vallès	32.076	4.832	6,6
19. Sant Feliu de Llobregat	38.298	1.179	32,5
20. Sant Joan Despí	24.920	563	44,3
21. Sant Just Desvern	11.320	785	14,4
22. Sant Vicenç dels Horts	20.460	914	22,4
23. Santa Coloma de Cervelló	2.540	752	3,4
24. Santa Coloma de Gramenet	139.859	705	198,4
25. Tiana	3.191	790	4,-
26. Viladecans	44.135	2.011	21,9
Àrea metropolitana sin Barcelona	1.351.367	37.971	35,6
27. Barcelona	1.771.998	9.762	181,5
Total Àrea metropolitana de Barcelona	3.123.365	47.733	65,4

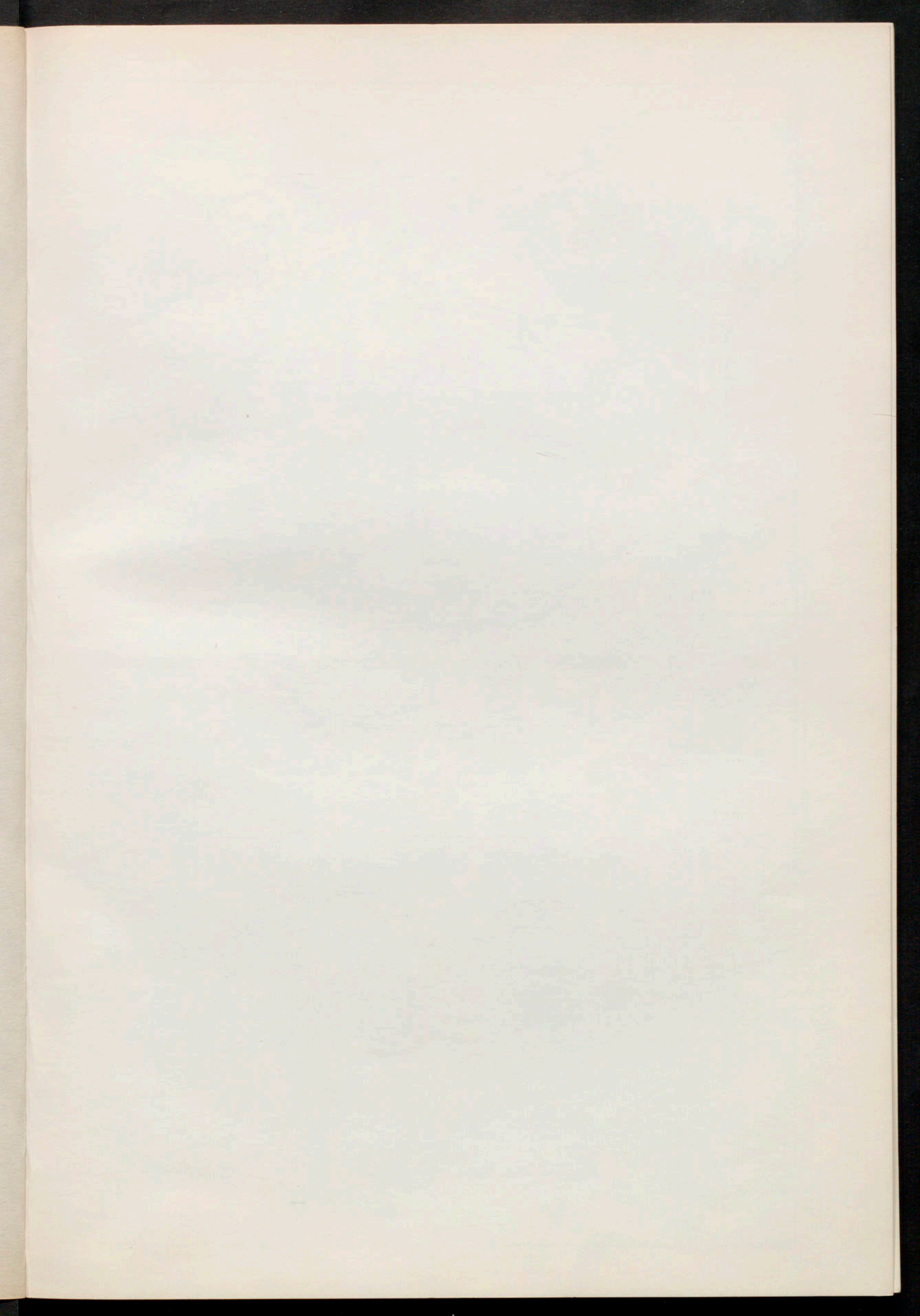

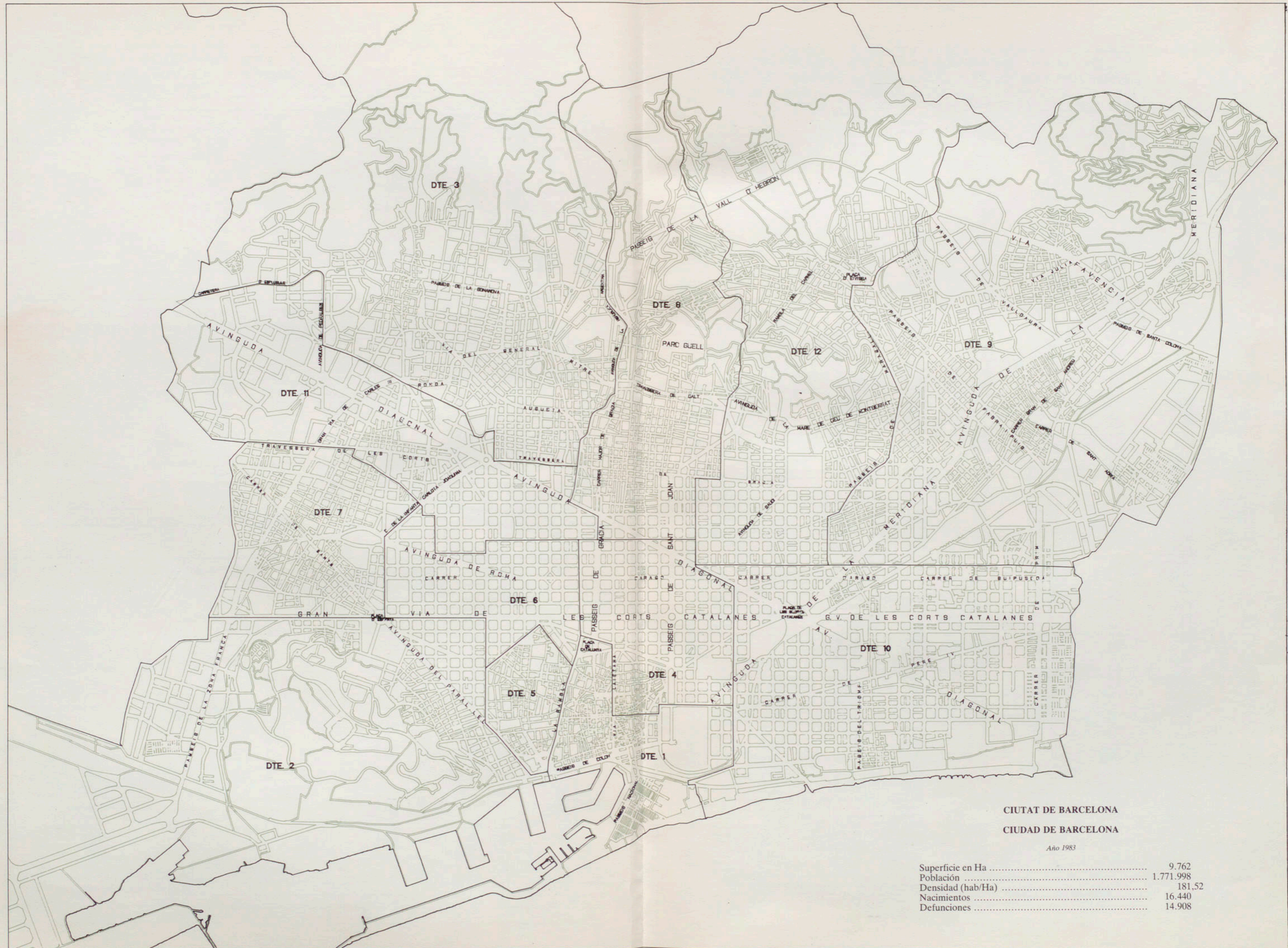

CIUTAT DE BARCELONA
 CIUDAD DE BARCELONA

Año 1983

Superficie en Ha	9.762
Población	1.771.998
Densidad (hab/Ha)	181,52
Nacimientos	16.440
Defunciones	14.908

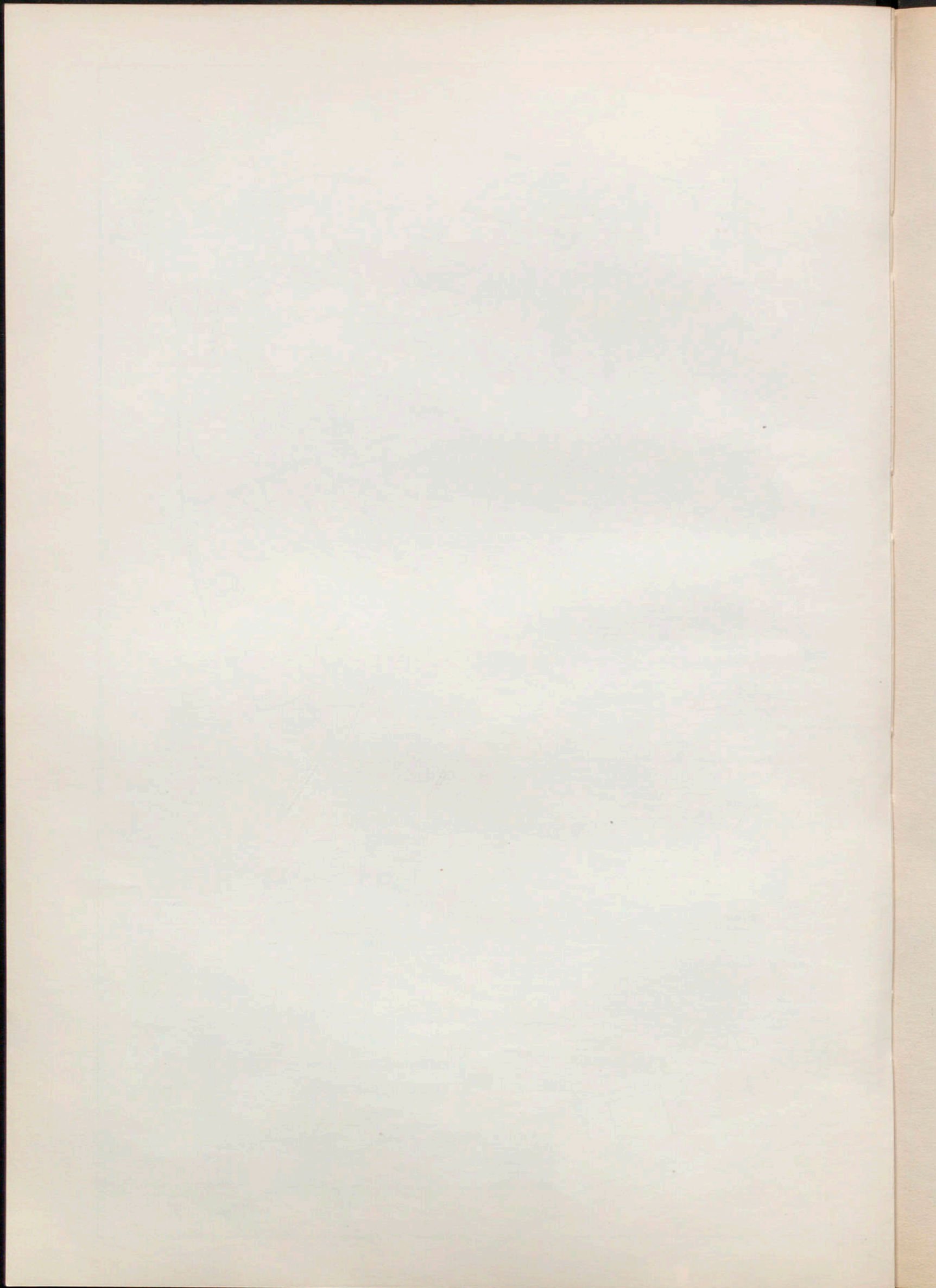

6. DADES DE POBLACIÓ, NASCUTS VIUS, MATRIMONIS I DEFUNCIONS
6. DATOS DE POBLACIÓN, NACIDOS VIVOS, MATRIMONIOS Y DEFUNCIONES

Números absolutos y relativos por 1.000 habitantes desde el año 1900

Años	Población	Natalidad		Nupcialidad		Mortalidad	
		Números absolutos	Por 1.000 habitantes	Números absolutos	Por 1.000 habitantes	Números absolutos	Por 1.000 habitantes
1900	537.354	12.734	24,98	5.024	9,85	13.523	26,53
1901	542.144	13.258	24,61	4.980	9,23	14.884	27,58
1902	546.982	13.602	24,98	5.225	9,59	12.596	23,13
1903	551.463	13.865	25,24	5.076	9,24	12.849	23,39
1904	556.787	13.911	25,10	4.814	8,96	12.985	23,43
1905	561.755	13.405	23,97	4.731	8,46	13.966	24,97
1906	566.768	14.043	24,89	4.910	8,70	13.945	24,71
1907	571.826	13.457	23,64	4.791	8,42	13.226	23,23
1908	576.729	13.869	24,15	4.878	8,49	13.287	23,14
1909	581.876	13.436	23,19	4.411	7,61	14.592	25,19
1910	587.411	13.385	22,89	4.790	8,19	13.546	23,17
1911	592.476	13.548	22,96	5.134	8,70	13.847	23,47
1912	599.113	13.748	23,07	5.249	8,81	13.172	22,11
1913	603.421	14.047	23,36	5.417	9,01	14.661	24,38
1914	607.170	14.087	23,27	5.246	8,67	16.577	27,39
1915	619.083	14.111	23,01	5.020	8,19	14.468	23,60
1916	623.524	14.587	23,48	5.527	8,90	14.325	23,06
1917	628.144	14.625	23,37	5.937	9,49	16.253	25,97
1918	640.769	14.778	23,29	6.181	9,74	22.767	35,88
1919	663.387	15.504	23,78	7.021	10,77	17.685	27,12
1920	710.335	16.554	24,10	7.801	11,36	16.601	24,17
1921	723.375	17.723	24,72	8.117	11,32	14.774	20,61
1922	726.080	17.597	24,28	7.569	10,44	15.620	21,55
1923	727.294	18.309	25,20	7.496	10,32	16.277	22,40
1924	812.787	18.114	23,52	7.906	10,27	15.334	19,91
1925	817.859	18.817	23,08	7.556	9,27	15.108	18,53
1926	823.568	18.625	22,69	7.186	8,76	14.721	17,94
1927	832.729	17.784	21,47	7.280	8,79	14.707	17,76
1928	840.931	17.750	21,21	7.555	9,03	14.075	16,82
1929	881.275	17.902	20,79	8.032	9,53	16.099	18,70
1930	1.005.565	18.754	19,88	8.342	8,84	13.768	14,59
1931	1.007.820	17.928	17,81	8.137	8,08	15.916	15,81
1932	1.014.566	18.137	17,94	6.617	6,54	14.921	15,76
1933	1.023.625	17.073	16,75	6.477	6,36	14.778	14,50
1934	1.036.841	16.433	15,96	6.987	6,78	14.290	13,87
1935	1.048.641	16.419	15,75	7.903	7,58	14.641	14,04
1936	1.062.157	16.923	16,03	9.888	9,37	15.012	14,22
1937	1.074.637	16.215	15,18	9.759	9,13	17.383	16,27
1938	1.085.564	13.603	12,59	5.441	5,04	28.192	16,10
1939	1.085.951	8.922	8,22	7.061	6,50	20.294	18,69
1940	1.081.175	18.377	16,96	10.004	9,23	13.690	12,63
1941	1.087.099	14.929	13,77	7.971	7,35	14.051	12,96
1942	1.092.121	13.802	12,67	6.966	6,39	15.760	14,46
1943	1.105.716	16.379	14,90	7.276	6,62	12.098	11,01
1944	1.129.837	17.370	15,54	8.285	7,41	13.489	12,07
1945	1.205.509	18.424	15,73	8.277	7,09	12.739	10,91
1946	1.213.909	18.344	15,16	9.556	7,90	13.096	10,83
1947	1.225.318	18.332	15,03	10.309	8,45	13.917	11,41
1948	1.268.973	20.139	16,15	10.128	8,12	12.053	9,66
1949	1.285.920	19.645	15,38	9.465	7,41	13.705	10,73
1950 ⁽¹⁾	1.280.179	17.952	13,99	9.921	7,73	12.324	9,61
1951	1.288.283	17.541	13,68	10.063	7,85	14.480	11,29
1952	1.305.520	19.116	14,77	9.941	7,68	11.627	8,98
1953	1.321.878	19.410	14,78	10.425	7,94	11.227	8,55
1954	1.361.379	20.083	15	10.988	8,20	11.117	8,30
1955	1.403.028	20.014	14,49	11.635	8,42	11.665	8,44
1956	1.431.753	20.500	14,48	12.430	8,78	13.460	9,51
1957	1.466.937	22.149	15,28	12.218	8,43	12.823	8,84
1958	1.503.312	22.991	15,49	12.184	8,21	12.144	8,18
1959	1.538.710	24.110	15,84	11.862	7,80	12.554	8,25
1960	1.557.863	23.869	15,37	11.464	7,38	12.263	7,89
1961	1.591.402	24.096	15,33	11.770	7,49	11.911	7,58
1962	1.626.064	26.021	16,18	10.811	6,72	12.799	7,96
1963	1.660.481	27.350	16,65	11.122	6,77	13.553	8,25
1964	1.696.008	30.105	17,92	10.797	6,43	13.179	7,85
1965	1.655.603	30.362	18,45	10.799	6,56	13.537	8,23
1966	1.697.102	30.345	18,16	11.154	6,67	13.712	8,20
1967	1.738.498	30.941	17,97	10.844	6,30	14.172	8,23
1968	1.759.148	30.661	17,55	10.941	6,26	13.987	8
1969	1.775.570	30.152	17,07	11.077	6,27	15.508	8,78
1970	1.745.142	29.941	17,28	11.399	6,58	14.808	8,55
1971	1.762.977	30.779	17,56	11.713	6,68	15.751	8,98
1972	1.785.521	30.956	17,46	11.825	6,67	14.422	8,14
1973	1.804.652	31.689	17,66	12.096	6,74	16.354	9,11
1974	1.816.623	30.573	16,89	12.575	6,95	15.841	8,75
1975	1.751.136	27.976	15,68	12.451	6,98	13.763	7,72
1976	1.816.316	27.897	15,64	11.400	6,39	16.023	8,98
1977	1.886.921	25.297	13,90	11.322	6,22	14.107	7,75
1978	1.902.713	23.917	12,63	10.537	5,57	14.303	7,65
1979	1.906.998	22.465	11,80	9.692	5,09	14.069	7,39
1980 ⁽²⁾	1.752.627	20.311	11,10	9.187	5,02	14.134	7,72
1981	1.761.235	19.123	10,88	7.758	4,42	14.302	8,14
1982	1.771.498	17.973	10,19	7.911	4,48	14.007	7,94
1983		16.440	9,26	8.229	4,63	14.908	8,40

(1) A partir de este año, en los nacimientos y defunciones se excluyen los hechos transeúntes.

(2) Hasta 1979 la población está referida al 31 de diciembre de cada año. A partir de 1980 la fecha de referencia es el 31 de marzo del año siguiente.

NOTA. - El cálculo de las tasas de natalidad, nupcialidad y mortalidad se ha hecho con arreglo a la población en 30 de junio de cada año.

c) DADES DEMOGRÀFIQUES – DATOS DEMOGRÁFICOS

1. SÍNTESE DEL MOVIMENT NATURAL DE LA POBLACIÓ
1. SÍNTESIS DEL MOVIMIENTO NATURAL DE LA POBLACIÓN

NAIXEMENTS – NACIMIENTOS

Su distribución en cuanto al orden y sexo es la siguiente:

Orden	Número de partos	Número de nacidos		
		Varones	Mujeres	Total
Simplex	30.045	15.409	14.636	30.045
Dobles	234	241	227	468
Triples	3	4	5	9
Total	30.282	15.654	14.868	30.522

Su distribución atendiendo al sexo de los nacidos y, retrospectivamente, desde el año 1921 es la siguiente:

Periodos	Nacidos vivos				Exceso de varones	Varones por 100 mujeres
	Varones	Mujeres	Total			
Media anual del quinquenio 1921-1925	9.320	8.792	18.112	528	106,01	
Media anual del quinquenio 1926-1930	9.434	8.729	18.163	705	108,08	
Media anual del quinquenio 1931-1935	8.919	8.281	17.200	638	107,07	
Media anual del quinquenio 1936-1940	7.369	7.169	14.808	470	106,56	
Media anual del quinquenio 1941-1945	8.293	7.878	16.171	415	105,27	
Media anual del quinquenio 1946-1950	9.747	9.268	19.015	479	105,17	
Media anual del quinquenio 1951-1955	10.746	10.038	20.748	708	107,05	
Media anual del quinquenio 1956-1960	14.135	13.335	27.490	780	105,84	
Media anual del quinquenio 1961-1965	18.102	17.022	35.124	1.080	106,34	
Media anual del quinquenio 1966-1970	22.772	21.279	44.051	1.493	107,02	
Media anual del quinquenio 1971-1975	26.299	24.877	51.176	1.422	105,72	
Media anual del quinquenio 1976-1980	22.423	21.063	43.486	1.360	106,5	
Año 1981 (1)	9.998	9.125	19.123	873	109,57	
Año 1982	9.248	8.725	17.793	523	105,99	
Año 1983	8.439	8.001	16.440	438	105,47	

Su distribución, atendiendo al mes, distrito y vecindad de los padres, es la siguiente:

Mes	Nacidos vivos				Nacidos vivos		
	Nacidos de padres vecinos	Nacidos de padres transeúntes	Total	Promedio diario	Distrito	Total	Promedio diario
Enero	1.420	1.131	2.551	82,29	I	387	1,06
Febrero	1.245	1.101	2.346	83,79	II	1.028	2,82
Marzo	1.443	1.258	2.701	87,13	III	1.191	3,26
Abril	1.281	1.104	2.385	79,50	IV	647	1,77
Mayo	1.418	1.282	2.700	87,10	V	295	0,81
Junio	1.429	1.145	2.574	85,80	VI	651	1,78
Julio	1.423	1.271	2.694	86,90	VII	1.446	3,96
Agosto	1.314	1.132	2.446	78,90	VIII	1.365	3,74
Septiembre	1.448	1.208	2.656	88,53	IX	4.202	11,51
Octubre	1.377	1.223	2.600	83,87	X	1.793	4,91
Noviembre	1.319	1.113	2.432	81,07	XI	1.066	2,92
Diciembre	1.323	1.114	2.437	78,61	XII	2.369	6,49
					Transeúntes	14.082	38,58
Año 1983	16.440	14.082	30.522	83,62	Año 1983	30.522	83,62
Año 1982	17.973	14.939	32.912	90,17	Año 1982	32.912	90,17

(1) A partir de este año se excluyen los nacimientos de padres transeúntes.

Mitjana diària, per mesos, de naixements, matrimonis i defuncions, a l'últim trienni (1)
Media diaria, por meses, de nacimientos, matrimonios y defunciones, en el último trienio

	Nacimientos			Matrimonios			Defunciones		
	1981	1982	1983	1981	1982	1983	1981	1982	1983
Enero	47,8	46,3	45,8	15,2	14,5	15,7	56,9	40,7	55,4
Febrero	50,7	46,9	44,5	12,5	12,6	17,8	45,6	41,4	52,7
Marzo	52,7	51,7	46,5	15,9	16,3	21,2	40,5	41,2	41,4
Abril	54,-	52,4	42,7	21,2	19,3	20,3	42,5	39,3	40,-
Mayo	58,3	54,1	45,7	20,4	25,2	23,-	36,6	34,5	38,1
Junio	54,9	51,5	47,6	26,4	22,5	26,1	41,-	35,1	35,8
Julio	53,1	48,-	45,9	31,7	38,1	30,-	32,-	41,6	41,1
Agosto	50,5	45,-	42,4	24,5	22,6	30,5	28,5	33,6	33,-
Septiembre	54,9	51,3	48,3	28,5	29,7	30,4	33,3	33,4	32,9
Octubre	51,4	50,-	44,4	22,7	22,5	20,1	37,1	35,1	37,-
Noviembre	50,1	45,2	44,-	14,-	15,5	17,-	43,-	39,3	41,-
Diciembre	50,2	48,5	42,7	21,3	20,3	18,1	44,2	45,5	42,3
Media diaria anual	52,4	49,2	45,-	21,3	21,7	22,5	39,2	38,4	40,-

(1) Excluidos transeúntes.

Vida mitjana o esperança de vida al néixer (anys 1950-1983)
Vida media o esperanza de vida al nacer (años 1950-1983)

Años	Vida media			Años	Vida media		
	Varones	Mujeres	En conjunto		Varones	Mujeres	En conjunto
1950	52,76	59,29	56,-	1967	60,84	67,76	64,27
1951	54,48	61,62	58,19	1968	61,57	67,93	64,71
1952	55,36	61,75	58,69	1969	62,27	68,35	65,28
1953	56,02	63,38	59,82	1970	61,76	68,48	65,07
1954	56,88	63,74	60,45	1971	62,41	68,69	65,45
1955	57,94	65,22	61,74	1972	62,04	68,90	65,44
1956	59,27	66,10	62,85	1973	62,83	69,97	66,41
1957	58,71	64,59	61,75	1974	64,50	71,44	67,91
1958	58,63	65,18	62,03	1975	64,53	70,49	67,41
1959	58,67	64,84	61,84	1976	-	-	-
1960	59,94	65,85	62,99	1977	65,66	72,40	68,95
1961	59,62	66,82	63,25	1978	65,95	72,76	69,28
1962	60,88	67,53	64,31	1979	66,12	73,08	69,44
1963	58,90	66,67	62,76	1980 (2)	70,10	76,11	73,09
1964	59,21	66,41	62,80	1981	68,76	75,29	72,02
1965	60,57	67,17	63,83	1982	69,37	75,94	72,61
1966	60,63	67,15	63,85	1983	69,90	76,47	72,92

(2) A partir de este año, del cálculo se excluyen las defunciones de transeúntes.

Matrimonis - Matrimonios

Matrimonios que se celebraron durante el año 1983

Mes	Matrimonios	
	Total	Promedio diario
Enero	487	15,7
Febrero	497	17,8
Marzo	658	21,2
Abril	608	20,3
Mayo	713	23,-
Junio	784	26,1
Julio	931	30,-
Agosto	945	30,5
Septiembre	913	30,4
Octubre	623	20,1
Noviembre	510	17,-
Diciembre	560	18,1
Año 1983	8.229	22,5
Año 1982	7.911	21,3

Defuncions - Defunciones

17.771 defunciones se registraron en 1983 (9.115 varones y 8.656 mujeres). - Del total de fallecidos 6.794 lo fueron en su domicilio y 10.977 en nosocomios; de estos últimos 2.708 eran de condición transeúnte.

Meses	Defunciones				Distritos	Defunciones			
	Vecinos	Transeúntes	Total	Promedio diario		Varones	Mujeres	Total	Promedio mensual
Enero	1.718	323	2.041		I	372	329	701	58,42
Febrero	1.477	223	1.700		II	579	607	1.186	98,83
Marzo	1.284	226	1.510		III	561	609	1.170	97,50
Abril	1.200	238	1.438		IV	433	535	968	80,67
Mayo	1.181	224	1.405		V	393	360	753	62,75
Junio	1.075	182	1.257		VI	425	515	940	78,33
Julio	1.275	234	1.509		VII	576	582	1.158	96,50
Agosto	1.024	252	1.276		VIII	711	757	1.468	122,33
Septiembre	986	223	1.209		IX	1.284	1.210	2.494	207,83
Octubre	1.146	245	1.391		X	667	652	1.319	109,92
Noviembre	1.230	239	1.469		XI	508	465	973	81,08
Diciembre	1.312	254	1.566		XII	883	895	1.778	148,17
					Transeúntes	1.723	1.140	2.863	238,58
Total 1983	14.908	2.863	17.771	48,69	Total 1983	9.115	8.656	17.771	1.480,92
Total 1982	14.007	2.614	16.621	45,54	Total 1982	8.655	7.966	16.621	1.385,08

Retrospectivamente consignamos las defunciones y su distribución por sexos, desde 1921:

Periodo	Defunciones			Varones fallecidos por 100 mujeres
	Varones	Mujeres	Total	
Media anual del quinquenio 1921-1925	8.042	7.380	15.422	108,97
Media anual del quinquenio 1926-1930	7.593	7.081	14.674	107,23
Media anual del quinquenio 1931-1935	7.672	7.245	14.917	105,89
Media anual del quinquenio 1936-1940	10.357	8.557	18.914	121,04
Media anual del quinquenio 1941-1945	7.148	6.479	13.627	110,33
Media anual del quinquenio 1946-1950	6.688	6.446	13.134	103,75
Media anual del quinquenio 1951-1955	6.057	6.533	12.590	92,71
Media anual del quinquenio 1956-1960	6.442	6.934	13.376	92,90
Media anual del quinquenio 1961-1965	6.956	6.999	13.955	99,39
Media anual del quinquenio 1966-1970	7.980	7.783	15.763	102,53
Media anual del quinquenio 1971-1975	9.086	8.884	17.970	102,27
Media anual del quinquenio 1976-1980	8.650	8.161	16.811	105,99
Año 1981 ⁽¹⁾	7.160	7.142	14.302	100,25
Año 1982	7.091	6.916	14.007	102,53
Año 1983	7.392	7.516	14.908	98,35

Grupos de edades	Defuncions registrades a l'últim decenni - Defunciones registradas en el último decenio									
	1974	1975	1976	1977	1978	1979	1980	1981 ⁽¹⁾	1982	1983
Cifras absolutas										
De menos de 1 año	587	698	-	466	421	358	279	128	119	106
De 1 a 4 años	218	138	-	158	134	121	125	39	25	13
De 5 a 19 años	261	188	-	179	200	198	172	110	110	94
De 20 a 39 años	594	520	-	487	515	533	524	312	290	330
De 40 a 59 años	2.428	2.454	-	2.356	2.433	2.516	2.364	1.969	1.820	1.812
De 60 y más años	13.902	12.494	-	12.746	13.123	12.950	13.280	11.744	11.643	12.553
No consta	418	987	-	-	-	-	-	-	-	-
Total	18.408	17.479	17.416	16.392	16.826	16.676	16.744	14.302	14.007	14.908
Cifras relativas										
De menos de 1 año	3,19	3,99	-	2,84	2,50	2,15	1,67	0,90	0,85	0,71
De 1 a 4 años	1,18	0,79	-	0,96	0,80	0,73	0,75	0,27	0,18	0,09
De 5 a 19 años	1,42	1,08	-	1,09	1,19	1,19	1,03	0,77	0,79	0,63
De 20 a 39 años	3,23	2,97	-	2,97	3,06	3,20	3,13	2,18	2,07	2,21
De 40 a 59 años	13,19	14,04	-	14,37	14,46	15,09	14,12	13,77	12,99	12,16
De 60 y más años	75,52	71,48	-	77,76	77,99	77,66	79,31	82,11	83,12	84,20
No consta	2,27	5,65	-	-	-	-	-	-	-	-
Total	100,-	100,-	-	100,-	100,-	100,-	100,-	100,-	100,-	100,-

(1) A partir de este año se excluyen las defunciones de transeúntes.

2. NASCUTS VIUS SEGONS CONDICIÓN DE RESIDÈNCIA, LEGITIMITAT I SEXE, PER MESOS
2. NACIDOS VIVOS SEGÙN CONDICIÓN DE RESIDENCIA, LEGITIMIDAD Y SEXO, POR MESES

	Residentes						Transcùntes						Total general								
	Legítimos			Ilegítimos			Total residentes			Legítimos			Ilegítimos			Total transcùntes		Total			
	Varón	Mujer	Total	Varón	Mujer	Total	Varón	Mujer	Total	Varón	Mujer	Total	Varón	Mujer	Total	Varón	Mujer				
Enero	699	652	1.351	35	34	69	734	686	1.420	558	524	1.082	26	23	49	584	547	1.131	1.318	1.233	2.551
Febrero	639	573	1.212	13	20	33	652	593	1.245	580	491	1.071	9	21	30	589	512	1.101	1.241	1.105	2.346
Marzo	749	651	1.400	21	22	43	770	673	1.443	611	575	1.186	35	37	72	646	612	1.258	1.416	1.285	2.701
Abril	657	580	1.237	25	19	44	682	599	1.281	540	519	1.059	22	23	45	562	542	1.104	1.244	1.141	2.385
Mayo	721	668	1.389	16	13	29	737	681	1.418	615	627	1.242	23	17	40	638	644	1.282	1.375	1.325	2.700
Junio	667	680	1.347	46	36	82	713	716	1.429	541	556	1.097	32	16	48	573	572	1.145	1.286	1.288	2.574
Julio	694	672	1.366	27	30	57	721	702	1.423	616	605	1.221	28	22	50	644	627	1.271	1.365	1.329	2.694
Agosto	601	635	1.236	39	39	78	640	674	1.314	547	526	1.073	38	21	59	585	547	1.132	1.225	1.221	2.446
Septiembre	703	696	1.399	26	23	49	729	719	1.448	611	544	1.155	29	24	53	640	568	1.208	1.369	1.287	2.656
Octubre	684	639	1.323	24	30	54	708	669	1.377	604	577	1.181	24	18	42	628	595	1.223	1.336	1.264	2.600
Noviembre	648	630	1.278	20	21	41	668	651	1.319	538	542	1.080	18	15	33	556	557	1.113	1.224	1.208	2.432
Diciembre	647	618	1.265	38	20	58	685	638	1.323	546	516	1.062	24	28	52	570	544	1.114	1.255	1.182	2.437
Total	8.109	7.694	15.803	330	307	637	8.439	8.001	16.440	6.907	6.602	13.509	308	265	573	7.215	6.867	14.082	15.654	14.868	30.522

3. NASCUTS VIUS SEGONS CONDICIÓN DE RESIDÈNCIA, LEGITIMITAT I SEXE, PER DISTRICTES
3. NACIDOS VIVOS SEGÙN CONDICIÓN DE RESIDENCIA, LEGITIMIDAD Y SEXO, POR DISTRITOS

Distrito de residencia	Residentes						Transcùntes						Total general								
	Legítimos			Ilegítimos			Total residentes			Legítimos			Ilegítimos			Total transcùntes		Total			
	Varón	Mujer	Total	Varón	Mujer	Total	Varón	Mujer	Total	Varón	Mujer	Total	Varón	Mujer	Total	Varón	Mujer				
I	188	156	344	24	19	43	212	175	387	-	-	-	-	-	-	212	175	387	531	497	1.028
II	513	471	984	18	26	44	531	497	1.028	-	-	-	-	-	-	531	497	1.028	592	599	1.191
III	571	577	1.148	21	22	43	592	599	1.191	-	-	-	-	-	-	592	599	1.191	333	314	647
IV	313	294	607	20	20	40	333	314	647	-	-	-	-	-	-	333	314	647	154	141	295
V	134	122	256	20	19	39	154	141	295	-	-	-	-	-	-	154	141	295	348	303	651
VI	335	291	626	13	12	25	348	303	651	-	-	-	-	-	-	348	303	651	744	702	1.446
VII	720	685	1.405	24	17	41	744	702	1.446	-	-	-	-	-	-	744	702	1.446	693	672	1.365
VIII	671	644	1.315	22	28	50	693	672	1.365	-	-	-	-	-	-	693	672	1.365	2.153	2.049	4.202
IX	2.093	1.989	4.082	60	120	180	2.153	2.049	4.202	-	-	-	-	-	-	2.153	2.049	4.202	971	822	1.793
X	928	795	1.723	43	27	70	971	822	1.793	-	-	-	-	-	-	971	822	1.793	529	537	1.066
XI	513	517	1.030	16	20	36	529	537	1.066	-	-	-	-	-	-	529	537	1.066	1.179	1.190	2.369
XII	1.130	1.153	2.283	49	37	86	1.179	1.190	2.369	-	-	-	-	-	-	1.179	1.190	2.369	7.215	6.867	14.082
Transcùntes	-	-	-	-	-	-	-	-	-	6.907	6.602	13.509	308	265	573	7.215	6.867	14.082	15.654	14.868	30.522
Total	8.109	7.694	15.803	330	307	637	8.439	8.001	16.440	6.907	6.602	13.509	308	265	573	7.215	6.867	14.082	15.654	14.868	30.522

4. NASCUTS VIUS SEGONS LLOC DEL PART, CONDICIÓN DE RESIDÈNCIA, LEGITIMITAT I SEXE, PER MESOS
 4. NACIDOS VIVOS SEGÚN LUGAR DEL PARTO, CONDICIÓN DE RESIDENCIA, LEGITIMIDAD Y SEXO, POR MESES

Mes	Nosocomio																												
	Domicilio						Residentes						Transesntes						Total										
	Residentes		Ilegítimos		Total		Residentes		Ilegítimos		Total		Transesntes		Ilegítimos		Total		Residentes		Ilegítimos		Total						
	V.	M.	Total	V.	M.	Total	V.	M.	Total	V.	M.	Total	V.	M.	Total	V.	M.	Total	V.	M.	Total	V.	M.	Total					
Enero	7	6	13	-	-	-	692	646	1.338	35	34	69	1.407	558	552	1.080	24	22	46	1.126	2.533	2.551	2.533	2.551					
Febrero	5	3	8	-	-	-	634	570	1.204	13	20	33	1.237	579	491	1.070	9	21	30	1.100	2.337	2.346	2.337	2.346					
Marzo	7	11	18	-	-	3	742	640	1.382	21	22	43	1.425	609	574	1.183	35	34	69	1.252	2.677	2.701	2.677	2.701					
Abril	10	4	14	-	-	-	647	576	1.223	25	19	44	1.267	540	519	1.059	22	23	45	1.104	2.371	2.385	2.371	2.385					
Mayo	1	2	3	-	-	-	720	666	1.386	16	13	29	1.415	614	626	1.240	22	17	39	1.279	2.694	2.700	2.694	2.700					
Junio	1	5	6	-	-	-	666	675	1.341	46	36	82	1.423	540	556	1.096	31	15	46	1.142	2.565	2.574	2.565	2.574					
Julio	4	5	9	-	-	-	690	667	1.357	27	30	57	1.414	615	604	1.219	27	19	46	1.265	2.679	2.694	2.679	2.694					
Agosto	2	5	7	-	-	-	599	630	1.229	39	38	77	1.306	547	523	1.070	37	19	56	1.126	2.432	2.446	2.432	2.446					
Septiembre	2	6	8	-	-	-	701	690	1.391	26	23	49	1.440	611	544	1.155	28	22	50	1.205	2.645	2.656	2.645	2.656					
Octubre	1	4	5	-	-	-	683	635	1.318	24	29	53	1.371	602	574	1.176	22	17	39	1.215	2.586	2.600	2.586	2.600					
Noviembre	1	4	5	-	-	-	647	626	1.273	19	21	40	1.313	536	542	1.078	16	15	31	1.109	2.422	2.432	2.422	2.432					
Diciembre	6	14	20	-	-	-	641	604	1.245	38	19	57	1.302	541	514	1.055	23	26	49	1.104	2.406	2.437	2.406	2.437					
Total	47	69	116	1	3	4	15	13	28	12	15	27	175	8.062	7.625	15.687	329	304	633	16.320	6.892	6.589	13.481	296	250	546	14.027	30.347	30.522

5. NASCUTS VIUS SEGONS LLOC DE PART, CONDICIÓN DE RESIDÈNCIA, LEGITIMITAT I SEXE, PER DISTRICTES
 5. NACIDOS VIVOS SEGÚN LUGAR DE PARTO, CONDICIÓN DE RESIDENCIA, LEGITIMIDAD Y SEXO, POR DISTRICTOS

Mes	Nosocomio																												
	Domicilio						Residentes						Transesntes						Total										
	Residentes		Ilegítimos		Total		Residentes		Ilegítimos		Total		Transesntes		Ilegítimos		Total		Residentes		Ilegítimos		Total						
	V.	M.	Total	V.	M.	Total	V.	M.	Total	V.	M.	Total	V.	M.	Total	V.	M.	Total	V.	M.	Total	V.	M.	Total					
No consta	-	-	-	-	-	-	-	-	-	-	-	-	-	-	-	-	-	-	-	-	-	-	-	-					
I	4	1	5	-	-	-	184	155	339	24	18	42	381	73	91	184	41	35	76	260	546	552	546						
II	3	4	7	-	-	-	510	467	977	18	25	43	1.020	-	-	-	9	4	13	165	1.020	1.028	1.020						
III	3	2	5	-	-	-	568	575	1.143	21	22	43	1.186	1.647	1.681	3.328	77	63	140	3.468	4.654	4.659	4.659						
IV	4	1	5	-	-	-	309	293	602	20	20	40	642	20	29	49	-	-	-	49	691	696	696						
V	5	5	10	-	-	-	134	117	251	20	19	39	290	-	-	-	-	-	-	-	290	295	290						
VI	1	4	5	-	-	-	334	287	621	13	12	25	646	3	4	7	1	1	2	9	655	660	655						
VII	4	2	6	-	-	-	716	683	1.399	24	17	41	1.440	-	-	-	-	-	-	-	1.440	1.446	1.446						
VIII	1	9	10	-	-	-	670	635	1.305	22	28	50	1.355	827	783	1.610	24	26	50	1.660	3.015	3.025	3.015						
IX	13	12	25	1	1	2	1.080	1.977	4.057	59	59	118	4.175	119	108	227	2	2	4	231	4.406	4.433	4.406						
X	8	10	18	-	-	-	920	785	1.705	43	27	70	1.775	-	-	-	-	-	-	-	1.775	1.793	1.793						
XI	3	8	11	-	-	-	510	509	1.019	16	20	36	1.055	1.804	1.664	3.468	89	77	166	3.634	4.689	4.700	4.689						
XII	3	11	14	-	-	-	1.127	1.142	2.269	49	37	86	2.355	2.308	2.148	4.456	53	42	95	4.551	6.906	6.920	6.906						
Total	47	69	116	1	3	4	15	13	28	12	15	27	175	8.062	7.625	15.687	329	304	633	16.320	6.892	6.589	13.481	296	250	546	14.027	30.347	30.522

6. NASCUTS VIUS SEGONS L'EDAT DELS PARES
6. NACIDOS VIVOS SEGÚN LA EDAD DE LOS PADRES

Edad del padre	Edad de la madre										Total	
	Menos de 15 años	15 a 19	20 a 24	25 a 29	30 a 34	35 a 39	40 a 44	45 a 49	de 50 y más	No consta		Ilegítimos
Menos de 20 años	10	272	60	11	3	1	1	0	0	0	0	358
De 20 a 24	5	648	2.024	410	48	8	3	1	0	0	0	3.156
De 25 a 29	2	216	3.537	5.562	713	75	8	4	0	0	0	10.117
De 30 a 34	0	38	759	4.101	3.434	424	21	2	0	2	0	8.781
De 35 a 39	0	24	161	787	2.006	1.347	115	4	0	0	0	4.444
De 40 a 44	0	4	37	125	346	771	260	5	1	0	0	1.549
De 45 a 49	0	4	21	40	76	223	177	23	1	0	0	565
de 50 y más años	0	0	14	17	32	42	52	9	1	0	0	173
No consta	1	38	45	34	12	10	1	1	0	27	0	169
Ilegítimos	0	0	0	0	0	0	0	0	0	0	1.210	1.210
Total	18	1.244	6.658	11.096	6.670	2.907	638	49	3	29	1.210	30.522

7. NASCUTS SEGONS LA NATURALESA DELS PARES
7. NACIDOS SEGÚN LA NATURALEZA DE LOS PADRES

Naturaleza del padre	Naturaleza de la madre																	Total			
	Barcelona Capital	Provincia	Resto de Cataluña	Andalucía	Aragón	Asturias	Baleares	Canarias	Castilla la Nueva	Castilla la Vieja	Extremadura	Galicia	León	Murcia	Navarra	Valencia	Vascongadas		Plazas africanas	Extranjeros	No consta
Barcelona Cap.	6.169	918	396	1.200	251	48	31	29	292	188	259	176	222	139	27	148	51	28	271	1	10.844
Barcelona Prov.	857	816	93	341	54	6	3	3	75	42	88	34	45	37	5	27	4	12	57	0	2.599
Resto de Cataluña	457	88	248	98	36	3	4	2	34	18	18	28	30	5	4	19	6	3	24	0	1.125
Andalucía	1.439	513	127	2.639	100	15	8	5	209	80	322	138	189	134	8	54	13	29	92	0	6.114
Aragón	256	57	48	104	154	3	3	1	41	36	32	26	41	14	3	10	4	4	19	0	856
Asturias	20	3	4	16	1	6	0	0	9	5	6	3	12	1	0	0	1	1	4	0	92
Baleares	36	4	5	7	2	0	8	0	2	1	0	0	1	2	0	0	1	0	2	0	71
Canarias	29	1	6	1	0	1	5	3	2	3	0	0	1	0	1	0	0	0	1	0	55
Castilla la Nueva ...	343	90	37	234	41	7	3	2	204	37	50	37	48	19	2	16	3	5	29	0	1.207
Castilla la Vieja ...	160	40	27	102	28	6	3	1	19	116	25	24	45	12	5	8	5	1	12	0	639
Extremadura	281	84	16	311	28	3	3	1	58	30	349	30	42	20	0	8	1	4	20	0	1.289
Galicia	201	25	21	89	21	6	0	1	19	14	32	344	58	7	1	8	2	5	29	0	883
León	240	57	38	159	35	11	2	0	37	37	41	40	250	15	3	7	9	3	27	0	1.011
Murcia	154	48	13	131	14	2	1	1	21	12	31	15	28	96	1	10	0	3	12	0	593
Navarra	35	8	2	6	2	0	0	0	2	5	4	2	6	0	5	2	1	0	1	0	81
Valencia	133	43	16	61	18	1	3	2	15	16	25	10	10	17	2	56	4	1	11	0	444
Vascongadas	33	3	8	4	1	1	0	0	2	4	0	1	2	1	0	1	9	0	2	0	72
Plazas africanas ...	51	16	3	38	4	0	0	1	3	2	7	5	4	2	0	2	0	18	1	0	157
Extranjeros	276	52	34	4	31	7	2	1	22	11	10	29	23	10	3	4	7	9	385	27	1.011
No consta	60	17	3	17	1	0	0	0	2	3	4	6	2	1	0	2	1	1	22	163	169
Ilegítimos	458	72	36	140	23	6	4	6	34	13	34	31	1	18	3	20	4	2	102		1.210
Totales	11.688	2.955	1.176	5.797	846	131	79	61	1.103	672	1.340	979	1.100	550	73	402	126	129	1.123	191	30.522

8. PARTS MÚLTIPLES DE NASCUTS VIUS
SEGONS L'EDAT DE LA MARE
8. PARTOS MÚLTIPLES DE NACIDOS VIVOS
SEGÚN LA EDAD DE LA MADRE

Edad de la madre	Número total de partos	Número de partos múltiples	% de partos múltiples sobre el total de partos
Hasta 19 años	1.254	8	0,64
De 20 a 24 años	6.610	48	0,73
De 25 a 29 años	11.010	85	0,77
De 30 a 34 años	6.609	60	0,91
De 35 a 39 años	2.875	31	1,08
De 40 a 44 años	635	3	0,47
De 45 a 49 años	47	2	4,26
De 50 y más años	3	-	-
No consta la edad	1.239	-	-
Totales	30.282	237	0,78

9. PARTS MÚLTIPLES DE NASCUTS VIUS A L'ÚLTIM DECENNI
9. PARTOS MÚLTIPLES DE NACIDOS VIVOS EN EL ÚLTIMO DECENIO

Años	Partos dobles				Partos triples				Totales de partos múltiples				Número de varones nacidos por 100 mujeres en partos múltiples							
	De 2 varones		De 2 mujeres		De 3 varones		De 3 mujeres		Número de partos		Número de nacidos			% de nacidos en partos múltiples sobre el total de nacidos						
	De 1 varón y 1 mujer	V.	M.	Total	V.	M.	Total	V.	M.	Total	V.	M.			Total					
1974	102	164	157	423	430	416	846	8,10	1	4	6	5	13	18	1,15	429	435	864	1,63	101,4
1975	123	134	121	378	391	365	756	7,26	2	1	4	5	7	12	0,77	382	396	768	1,45	106,5
1976	95	132	124	351	359	443	702	7,92	1	3	3	4	5	9	0,68	353	363	711	1,58	104,3
1977	119	113	104	336	345	327	672	7,77	1	1	2	2	1	3	0,23	337	347	675	1,54	105,8
1978	66	105	104	275	276	274	550	6,68	3	3	3	9	9	9	0,07	278	285	559	1,34	104,0
1979	72	95	94	261	262	260	522	6,96	1	2	4	4	2	6	0,05	264 ⁽¹⁾	269	532	1,40	102,3
1980	62	90	101	253	242	264	506	7,20	3	3	3	6	3	9	0,09	256	248	515	1,44	92,9
1981	61	120	109	290	301	279	580	8,97	1	1	1	4	5	9	0,10	290	301	580	1,76	107,9
1982	51	95	88	234	241	227	468	7,79	2	1	3	4	5	9	0,10	237	245	477	1,56	105,6

(1) Comprende un parto cuádruple de 3 varones y 1 mujer.

10. NAIXEMENTS EN NOSOCOMIS
10. NACIMIENTOS EN NOSOCOMIOS

Distrito del nosocomio	Distrito del domicilio del nacido																								Total general		
	I		II		III		IV		V		VI		VII		VIII		IX		X		XI		XII				
	V.	M.	V.	M.	V.	M.	V.	M.	V.	M.	V.	M.	V.	M.	V.	M.	V.	M.	V.	M.	V.	M.	V.	M.			
I	49	34	14	15	1	2	13	9	8	9	2	1	5	6	9	1	27	29	58	29	1	2	8	7	82	83	504
II	47	31	183	179	382	403	148	122	22	1	1	150	317	301	293	298	500	448	258	233	324	306	319	342	1.724	1.744	9.276
III	3	1	4	2	5	3	4	5	1	1	5	7	7	8	6	7	11	11	5	5	4	8	8	7	20	29	176
IV	1	1	1	1	1	1	1	1	1	1	1	1	1	1	1	1	1	1	1	1	1	1	1	1	1	1	1
V	1	1	1	1	1	1	1	1	1	1	1	1	1	1	1	1	1	1	1	1	1	1	1	1	1	1	1
VI	25	20	80	94	117	114	65	66	15	16	62	54	132	113	159	143	296	278	154	110	96	103	232	230	851	809	4.434
VII	42	46	109	92	28	29	44	36	57	52	47	41	167	141	65	47	297	312	153	125	54	57	131	107	1.893	1.791	5.913
VIII	36	35	126	99	36	27	51	62	41	26	49	43	95	112	134	152	877	821	305	277	35	40	442	446	2.361	2.190	8.918
IX	5	5	8	9	16	17	3	10	9	3	6	3	11	16	22	10	42	54	13	21	10	10	26	26	132	128	615
X	208	173	528	492	589	597	329	313	154	136	347	299	740	700	692	663	2.139	2.036	963	812	526	529	1.176	1.179	7.188	6.839	30.347
Totales	208	173	528	492	589	597	329	313	154	136	347	299	740	700	692	663	2.139	2.036	963	812	526	529	1.176	1.179	7.188	6.839	30.347

11. DEFUNCIONS SEGONS CONDICIÓN DE RESIDÈNCIA, LLOC DE LA DEFUNCIÓ I SEXE, PER MESOS
11. DEFUNCIONES SEGÚN CONDICIÓN DE RESIDENCIA, LUGAR DE LA DEFUNCIÓN Y SEXO, POR MESES

Mes	Residentes												Transcúntes			Total general					
	Domicilio			Nosocomio			Total			Domicilio			Nosocomio			Total					
	Varón	Mujer	Total	Varón	Mujer	Total	Varón	Mujer	Total	Varón	Mujer	Total	Varón	Mujer	Total	Varón	Mujer	Total			
Enero	339	415	754	508	456	964	847	871	1.718	10	10	20	181	122	303	191	132	323	1.038	1.003	2.041
Febrero	332	347	679	420	378	798	752	725	1.477	8	4	12	138	73	211	146	77	223	898	802	1.700
Marzo	239	355	594	359	331	690	598	686	1.284	4	2	6	124	96	220	128	98	226	726	784	1.510
Abril	262	294	556	326	318	644	588	612	1.200	5	9	14	133	91	224	138	100	238	726	712	1.438
Mayo	281	283	564	326	291	617	607	574	1.181	7	9	16	125	83	208	132	92	224	739	666	1.405
Junio	192	238	430	355	290	645	547	528	1.075	12	6	18	98	66	164	110	72	182	657	600	1.257
Julio	261	316	577	351	347	698	612	663	1.275	7	9	16	144	74	218	151	83	234	763	746	1.509
Agosto	209	199	408	316	300	616	525	499	1.024	7	2	9	147	96	243	154	98	252	679	597	1.276
Septiembre	184	220	404	324	258	582	508	478	986	3	3	6	133	84	217	136	87	223	644	565	1.209
Octubre	231	250	481	355	310	665	586	560	1.146	5	9	14	133	98	231	138	107	245	724	667	1.391
Noviembre	255	293	548	362	320	682	617	613	1.230	4	3	7	129	103	232	133	106	239	750	719	1.469
Diciembre	269	375	644	336	332	668	605	707	1.312	10	7	17	156	81	237	166	88	254	771	795	1.566
Total	3.054	3.585	6.639	4.338	3.931	8.269	7.392	7.516	14.908	82	73	155	1.641	1.067	2.708	1.723	1.140	2.863	9.115	8.656	17.771

12. DEFUNCIONES SEGONS CONDICIÓN DE RESIDÈNCIA, LLOC DE LA DEFUNCIÓ I SEXE, PER DISTRICTES
12. DEFUNCIONES SEGÚN CONDICIÓN DE RESIDENCIA, LUGAR DE LA DEFUNCIÓN Y SEXO, POR DISTRITOS

Día de residencia para residentes o día del nosocomio para transcúntes	Residentes												Transcúntes			Total general					
	Domicilio			Nosocomio			Total			Domicilio			Nosocomio			Total					
	Varón	Mujer	Total	Varón	Mujer	Total	Varón	Mujer	Total	Varón	Mujer	Total	Varón	Mujer	Total	Varón	Mujer	Total			
I	121	143	264	251	186	437	372	329	701	-	-	-	83	39	122	83	39	122	455	368	823
II	238	289	527	341	318	659	579	607	1.186	-	-	-	-	-	-	-	-	-	579	607	1.186
III	265	318	583	296	281	577	561	609	1.170	-	-	-	80	55	135	80	55	135	641	664	1.305
IV	187	248	435	246	287	533	433	535	968	-	-	-	27	31	58	27	31	58	460	566	1.026
V	159	145	304	234	215	449	393	360	753	-	-	-	2	2	4	2	2	4	395	360	755
VI	198	252	450	227	263	490	425	515	940	-	-	-	1	-	1	1	-	1	426	515	941
VII	255	288	543	321	294	615	576	582	1.158	-	-	-	-	-	-	-	-	-	576	582	1.158
VIII	307	399	706	404	358	762	711	757	1.468	-	-	-	6	10	16	6	10	16	1.290	1.220	2.510
IX	488	568	1.056	796	642	1.438	1.284	1.210	2.494	-	-	-	-	-	-	-	-	-	667	652	1.319
X	271	308	579	396	344	740	667	652	1.319	-	-	-	276	170	446	276	170	446	784	635	1.419
XI	231	228	459	277	237	514	508	465	973	-	-	-	895	555	1.450	895	555	1.450	1.778	1.450	3.228
XII	334	399	733	549	496	1.045	883	895	1.778	-	-	-	134	105	239	134	105	239	394	178	572
No consta	-	-	-	-	-	-	-	-	-	82	73	155	155	134	239	216	178	394	216	178	394
Total	3.054	3.585	6.639	4.338	3.931	8.269	7.392	7.516	14.908	82	73	155	1.641	1.067	2.708	1.723	1.140	2.863	9.115	8.656	17.771

13. DEFUNCIONS SEGONS CONDICIÓN DE RESIDÈNCIA, SEXE I ESTAT CIVIL, PER GRUPS D'EDAT
13. DEFUNCIONES SEGÚN CONDICIÓN DE RESIDENCIA, SEXO Y ESTADO CIVIL, POR GRUPOS DE EDAD

Grupos de edad	Residentes												Total residentes	Transeúntes	Total general
	Varón						Mujer								
	No consta	Soltero	Casado	Viudo	Divorciado	Total	No consta	Soltero	Casado	Viudo	Divorciado	Total			
-de 1	-	63	-	-	-	63	-	43	-	-	-	43	106	166	272
1-4	-	5	-	-	-	5	-	8	-	-	-	8	13	26	39
5-9	-	9	-	-	-	9	-	10	-	-	-	10	19	26	45
10-14	-	17	-	-	-	17	-	10	-	-	-	10	27	17	44
15-19	-	34	-	-	-	34	-	14	-	-	-	14	48	34	82
20-24	-	37	5	-	-	42	-	10	1	-	-	11	53	54	107
25-29	-	29	17	-	2	48	-	13	8	-	1	22	70	49	119
30-34	1	38	24	1	1	65	-	15	21	-	1	37	102	59	161
35-39	-	20	45	-	1	66	-	9	30	-	-	39	105	71	176
40-44	-	32	82	-	1	115	-	15	45	3	3	66	181	82	263
45-49	4	35	151	4	6	200	-	17	73	4	5	99	299	146	445
50-54	-	50	297	4	8	359	1	29	134	14	2	180	539	181	720
55-59	1	60	460	13	6	540	-	38	176	32	7	253	793	230	1.023
60-64	-	58	628	31	17	734	1	76	251	96	5	429	1.163	291	1.454
65-69	1	51	648	53	11	764	1	82	264	169	12	528	1.292	290	1.582
70-74	3	66	887	107	11	1.074	3	123	343	394	18	881	1.955	418	2.373
75-79	1	86	924	219	14	1.244	4	203	321	696	8	1.232	2.476	351	2.827
80-84	1	66	747	273	8	1.095	5	212	249	1.091	8	1.565	2.660	209	2.869
85-89	1	40	321	254	10	626	7	180	119	922	1	1.229	1.855	118	1.973
90-94	2	15	93	122	5	237	4	97	30	533	-	664	901	36	973
95-99	-	3	8	35	1	47	-	29	6	132	-	167	214	4	218
+ 99	-	-	1	7	-	8	-	3	1	25	-	29	37	5	42
Total	15	814	5.338	1.123	102	7.392	26	1.236	2.072	4.111	71	7.516	14.908	2.863	17.771

14. DEFUNCIONS SEGONS SEXE, ESTAT CIVIL I EDAT, DURANT L'ÚLTIM DECENNI
14. DEFUNCIONES SEGÚN SEXO, ESTADO CIVIL Y EDAD DURANTE EL ÚLTIMO DECENIO

Años	Total de muertos			Estado civil									Edades		
	Varones	Mujeres	Totales generales	Varones			Mujeres						Menos de 1 año	De 1 a 4 años	De 5 y más años
				Solteros	Casados	Viudos	No consta	Solteras	Casadas	Viudas	No consta				
1974	9.402	9.006	18.408	1.526	6.119	1.689	68	1.685	2.513	4.756	52	587	218	17.603	
1975	8.984	8.495	17.479	1.449	5.966	1.450	119	1.654	2.435	4.272	134	698	138	16.643	
1976	8.906	8.510	17.416	-	-	-	-	-	-	-	-	-	-	-	
1977	8.373	8.019	16.392	1.287	5.809	1.198	79	1.472	2.497	4.002	48	466	158	15.768	
1978	8.579	8.247	16.826	1.308	5.993	1.211	67	1.488	2.724	3.978	57	421	134	16.271	
1979	8.724	7.952	16.676	1.379	6.126	1.136	83	1.447	2.703	3.746	56	358	121	16.197	
1980 ⁽¹⁾	7.111	7.023	14.134	784	5.361	887	79 ⁽²⁾	1.150	2.490	3.321	62 ⁽²⁾	91	60	13.983	
1981	7.160	7.142	14.302	825	5.358	916	61 ⁽²⁾	1.182	2.511	3.374	74 ⁽²⁾	128	39	14.135	
1982	7.091	6.916	14.007	847	4.986	1.157	101 ⁽²⁾	1.127	1.821	3.901	67 ⁽²⁾	119	25	13.863	
1983	7.392	7.516	14.908	814	5.338	1.123	117 ⁽²⁾	1.236	2.072	4.111	97 ⁽²⁾	106	13	14.789	

(1) A partir de este año se excluyen las defunciones de transeúntes.
(2) Divorciados, separados y «no consta».

17. DEFUNCIONES SEGONS CONDICIÓN DE RESIDENCIA, EDAT I SEXE, PER GRUPS PROFESSIONALS
17. DEFUNCIONES SEGÚN CONDICIÓN DE RESIDENCIA, EDAD Y SEXO, POR GRUPOS PROFESIONALES

Grupos profesionales	Residentes																		Total general				
	De 1-14 años		De 15-19 años		De 20-24 años		De 25-29 años		De 30-34 años		De 35-39 años		De 40-44 años		De 45-49 años		De 50-54 años			De 55-59 años		De 60-64 años	
	V.	M.	V.	M.	V.	M.	V.	M.	V.	M.	V.	M.	V.	M.	V.	M.	V.	M.		V.	M.	V.	M.
No consta	18	11	10	1	21	3	6	26	10	10	20	7	35	9	68	14	100	24	128	31	152	50	
1 Directivos de la Adm. públ. y empresas	-	-	-	-	-	-	1	1	-	-	4	-	8	-	13	-	27	2	33	-	30	1	
2 Directivos de comercio	-	-	-	-	-	-	-	-	-	-	1	-	-	-	1	-	4	-	1	-	6	-	
3 Directivos de servicios personales	-	-	-	-	-	-	-	-	-	-	-	-	-	-	-	-	-	-	-	-	-	-	
4 Profesiones liberales	-	-	-	-	-	-	1	2	1	1	-	-	2	2	3	2	6	3	8	3	12	3	
5 Técnicos superiores	-	-	-	-	2	-	1	4	2	2	1	-	3	2	3	2	6	1	16	1	26	3	
6 Otros técnicos	-	-	-	-	-	-	2	1	1	1	2	4	3	2	8	10	14	9	17	10	21	11	
7 Artistas, deportistas, religiosos y FF.AA.*	-	-	-	-	-	-	1	3	5	3	8	3	11	7	20	10	41	9	62	10	84	19	
8 Cuadros intermedios del terciario	-	-	-	-	3	2	6	8	5	5	5	8	7	4	14	14	29	25	25	25	38	-	
9 Administrativos y vendedores	-	-	-	-	2	1	2	4	2	2	1	-	4	3	5	2	13	10	24	13	28	18	
10 Trabajadores de las comunic. y transp.	-	-	-	-	-	-	4	1	4	2	1	-	4	3	5	2	13	10	24	13	28	18	
11 Trabajadores servicios personales	-	-	-	-	6	4	4	5	2	2	16	1	25	1	34	3	69	6	122	7	111	4	
12 Trabajadores industria y agric.	-	-	1	-	8	3	5	2	5	2	2	2	8	2	10	1	14	3	21	5	38	20	
13 Menores y estudiantes	76	60	23	11	8	3	5	2	5	2	3	-	5	3	15	1	26	10	69	22	175	97	
14 Jubilados	-	-	-	0	-	-	-	-	-	-	3	-	-	-	-	-	1	1	10	0	157	-	
15 Mujeres, labores del hogar	-	-	-	1	-	2	-	5	-	10	-	23	-	36	-	63	-	110	-	157	-	205	
Total	94	71	34	14	42	11	48	22	65	37	66	39	115	66	200	99	359	180	540	253	734	429	

Grupos profesionales	Transseñales																		Total general		
	De 65-69 años		De 70-74 años		De 75-79 años		De 80-84 años		De 85-89 años		De 90-94 años		De 95-99 años		De 100 y más		Total residentes			Total general	
	V.	M.	V.	M.	V.	M.	V.	M.	V.	M.	V.	M.	V.	M.	V.	M.	V.	M.		V.	M.
No consta	94	66	95	99	113	136	114	206	62	147	30	96	2	21	1	4	1.111	941	1.723	1.140	4.915
1 Directivos de la Adm. públ. y empresas	30	-	10	1	7	-	4	-	3	-	1	-	-	-	-	-	172	4	-	-	176
2 Directivos de comercio	2	1	1	1	1	1	-	-	1	-	-	-	-	-	-	-	18	4	-	-	22
3 Directivos de servicios personales	-	-	-	-	-	-	-	-	-	-	-	-	-	-	-	-	-	-	-	-	-
4 Profesiones liberales	7	-	6	-	9	-	3	1	2	-	-	-	1	-	-	-	65	12	-	-	77
5 Técnicos superiores	5	2	3	3	2	1	2	-	-	-	-	-	-	-	-	-	40	22	-	-	62
6 Otros técnicos	2	1	1	1	2	2	1	6	2	1	-	-	-	-	-	-	30	18	-	-	48
7 Artistas, deportistas, religiosos y FF.AA.*	15	1	3	4	6	3	1	6	2	7	1	3	1	2	-	-	90	32	-	-	122
8 Cuadros intermedios del terciario	16	1	1	-	2	3	6	2	2	1	-	-	-	-	-	-	89	4	-	-	93
9 Administrativos y vendedores	27	6	13	4	2	3	6	2	2	1	-	-	-	-	-	-	293	88	-	-	381
10 Trabajadores de las comunic. y transp.	16	-	2	-	1	-	-	-	-	-	-	-	-	-	-	-	143	1	-	-	144
11 Trabajadores servicios personales	9	13	7	7	3	5	4	2	1	1	1	1	-	-	-	-	103	79	-	-	182
12 Trabajadores industria y agricultura	38	5	4	3	3	4	4	4	1	1	6	19	-	-	-	-	443	36	-	-	479
13 Menores y estudiantes	29	5	14	15	14	18	7	22	6	24	6	6	5	5	-	-	285	220	-	-	505
14 Jubilados	472	226	913	494	1.078	773	952	1.000	546	806	198	427	43	106	7	19	4.502	3.984	-	-	8.486
15 Mujeres, labores del hogar	2	201	1	249	1	288	2	326	1	240	-	118	-	33	-	4	8	2.071	-	-	2.079
Total	764	528	1.074	881	1.244	1.232	1.095	1.565	626	1.229	237	664	47	167	8	29	7.392	7.516	1.723	1.140	17.771

*FF.AA.: Fuerzas Armadas

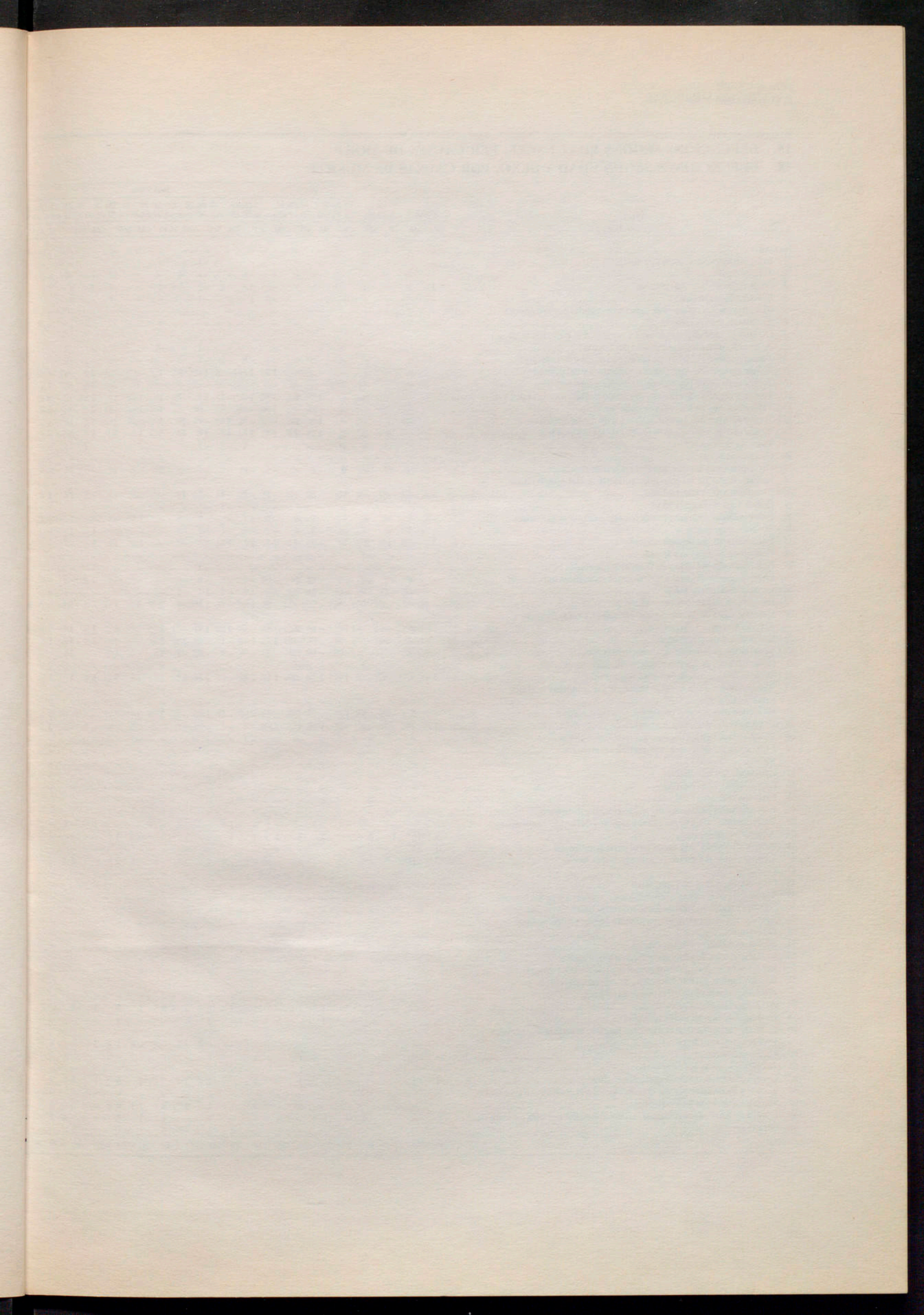

21. DEFUNCIONES PER GRUPS DE MALALTIES DURANT L'ÚLTIM DECENNI
21. DEFUNCIONES POR GRUPOS DE ENFERMEDADES EN EL ÚLTIMO DECENIO

	1974			1975			1976			1977			1978			
	V.	M.	Total	V.	M.	Total	V.	M.	Total	V.	M.	Total	V.	M.	Total	
I. Enfermedades infecciosas y parasitarias	915	847	1.762	9.57	551	1.092	6.25	-	-	931	701	1.632	9.96	677	536	1.213
II. Tumores (neoplasmas)	1.745	1.601	3.346	18.18	1.855	3.329	19.05	-	-	1.813	1.365	3.178	19.39	2.032	1.582	3.614
III. Enferm. de las glándulas endocrinas, de la nutrición y del metab.	84	90	174	0.95	75	181	1.04	-	-	71	83	154	0.94	56	91	147
IV. Enferm. de la sangre y de los órganos hematopoyéticos	42	37	79	0.43	57	94	0.54	-	-	35	22	57	0.35	68	28	96
V. Trastornos mentales	16	10	26	0.14	20	3	23	0.13	-	16	7	23	0.14	11	6	17
VI. Enfermedades del sistema nervioso y de los órganos de los sentidos	92	76	168	0.91	68	155	0.89	-	-	64	57	121	0.74	57	55	112
VII. Enfermedades del aparato circulatorio	3.767	4.428	8.195	44.52	3.598	7.751	44.34	-	-	3.526	4.277	7.803	47.60	3.644	4.421	8.065
VIII. Enfermedades del aparato respiratorio	643	471	1.114	6.05	960	1.695	9.70	-	-	539	482	1.021	6.23	645	568	1.213
IX. Enfermedades del aparato digestivo	713	405	1.118	6.07	680	1.199	6.86	-	-	632	403	1.035	6.31	675	449	1.124
X. Enfermedades del aparato genitourinario	165	128	293	1.59	152	344	1.97	-	-	113	102	215	1.31	173	134	307
XI. Complicaciones del embarazo, del parto y del puerperio	3	9	12	0.07	-	-	-	-	-	-	-	-	-	-	1	1
XII. Enfermedades de la piel y del tejido celular subcutáneo	7	12	19	0.10	6	27	0.15	-	-	4	9	13	0.08	6	10	16
XIII. Enfermedades del sistema osteomuscular y del tejido conjuntivo	7	16	23	0.12	3	6	0.03	-	-	6	16	22	0.13	11	12	23
XIV. Anomalías congénitas	141	98	239	1.30	122	97	2.19	1.25	-	127	93	220	1.34	109	82	191
XV. Ciertas causas de la morbilidad y de la mortalidad perinatales	131	117	248	1.35	167	94	2.61	1.49	-	89	69	158	0.96	105	77	182
XVI. Síntomas y estados morbosos mal definidos	487	426	913	4.96	294	513	2.94	-	-	407	333	740	4.51	310	195	505
XVII. Accidentes, envenenamientos y violencias	444	235	679	3.69	376	214	5.90	3.38	-	-	-	-	-	-	-	3
Totales	9.402	9.006	18.408	100	8.984	8.495	17.479	100	-	8.373	8.019	16.392	100	8.579	8.247	16.826

	1979			1980			1981 ⁽¹⁾			1982			1983			
	V.	M.	Total	V.	M.	Total	V.	M.	Total	V.	M.	Total	V.	M.	Total	
I. Enfermedades infecciosas y parasitarias	712	489	1.201	7.20	90	65	155	0.93	71	44	115	0.80	75	48	123	
II. Tumores (neoplasmas)	2.118	1.575	3.693	22.15	2.348	1.757	4.105	24.52	2.003	1.487	3.490	24.40	2.116	1.656	3.772	
III. Enferm. de las glándulas endocrinas, de la nutrición y del metab.	78	115	193	1.16	103	162	1.58	1.14	185	114	299	2.09	124	186	310	
IV. Enferm. de la sangre y de los órganos hematopoyéticos	48	18	66	0.40	42	30	72	0.43	25	24	49	0.34	28	27	55	
V. Trastornos mentales	17	12	29	0.17	10	16	26	0.16	8	11	19	0.13	24	35	59	
VI. Enfermedades del sistema nervioso y de los órganos de los sentidos	73	58	131	0.79	106	84	190	1.14	59	59	118	0.83	65	67	132	
VII. Enfermedades del aparato circulatorio	3.767	4.234	8.001	47.98	3.662	4.315	7.977	47.64	2.858	3.691	6.549	45.79	2.855	3.573	6.428	
VIII. Enfermedades del aparato respiratorio	688	580	1.268	7.60	555	465	1.020	6.09	456	456	912	6.38	558	386	944	
IX. Enfermedades del aparato digestivo	644	417	1.061	6.36	781	448	1.229	7.34	509	380	889	6.22	592	348	940	
X. Enfermedades del aparato genitourinario	166	125	291	1.74	214	164	378	2.26	181	134	315	2.20	145	134	279	
XI. Complicaciones del embarazo, del parto y del puerperio	-	2	2	0.01	-	-	-	-	-	2	2	0.01	-	2	2	
XII. Enfermedades de la piel y del tejido celular subcutáneo	1	13	14	0.08	9	5	14	0.08	3	8	7	0.07	3	7	10	
XIII. Enfermedades del sistema osteomuscular y del tejido conjuntivo	7	19	26	0.16	15	20	35	0.21	5	20	25	0.18	4	15	19	
XIV. Anomalías congénitas	80	104	184	1.10	93	78	171	1.02	22	25	47	0.33	32	21	53	
XV. Ciertas causas de la morbilidad y de la mortalidad perinatales	83	60	143	0.86	41	48	89	0.53	41	14	55	0.39	30	16	46	
XVI. Síntomas y estados morbosos mal definidos	242	131	373	2.24	344	277	621	3.71	543	452	995	6.96	170	197	367	
XVII. Accidentes, envenenamientos y violencias	-	-	-	-	253	144	397	2.37	261	150	411	2.87	270	198	468	
Totales	8.724	7.952	16.676	100	8.666	8.078	16.744	100	7.159	7.142	14.301	100	7.091	6.916	14.007	

(1) A partir de este año se excluyen los transcientes

22. DADES GENERALS DE MORTALITAT INFANTIL
22. DATOS GENERALES DE MORTALIDAD INFANTIL

Fallecidos de menos de un año			Nacidos muertos			Fallecidos de menos de un año			Nacidos muertos		
Años	Números absolutos	Por 100 nacidos vivos	Por 100 defunciones generales	Números absolutos	Por 100 nacidos vivos	Años	Números absolutos	Por 100 nacidos vivos	Por 100 defunciones generales	Números absolutos	Por 100 nacidos vivos
1902	1.942	14,28	15,42	1.159	8,52	1943	804	4,91	5,96	579	3,53
1903	2.085	15,04	16,23	1.265	9,12	1944	1.010	5,81	7,93	706	4,06
1904	2.072	14,89	15,96	1.224	8,80	1945	953	5,17	7,28	680	3,69
1905	2.308	17,22	16,52	1.114	8,31	1946	928	5,06	7,08	722	3,93
1906	2.275	16,20	16,31	1.010	7,19	1947	815	4,44	5,85	717	3,91
1907	2.031	15,09	15,36	1.125	8,36	1948	823	4,08	6,71	768	3,81
1908	2.008	14,48	15,11	1.145	8,25	1949	873	4,44	6,36	735	3,74
1909	2.121	15,79	14,53	1.014	7,55	1950	798	4,28	6,19	745	4,00
1910	1.822	13,61	13,45	1.017	7,60	1951	832	4,49	5,50	777	4,19
1911	1.999	14,75	14,44	1.035	7,64	1952	701	4,31	5,57	876	4,31
1912	1.865	13,57	14,16	1.079	7,85	1953	649	3,15	5,49	898	4,36
1913	2.227	15,85	15,19	1.127	8,02	1954	634	2,92	5,47	921	4,24
1914	2.158	15,32	13,02	1.106	7,85	1955	634	2,78	5,18	851	3,73
1915	2.165	15,34	14,96	1.028	7,28	1956	707	2,91	4,99	860	3,54
1916	2.019	13,84	14,09	1.001	6,86	1957	818	3,04	6,03	890	3,31
1917	2.250	15,38	13,84	1.076	7,36	1958	821	2,91	6,38	970	3,44
1918	2.533	17,14	11,12	1.100	7,44	1959	812	2,83	5,04	977	3,21
1919	2.222	14,33	12,56	1.168	7,53	1960	654	2,33	5,04	1.011	3,41
1920	2.448	14,79	14,75	1.098	6,63	1961	690	2,28	5,40	989	3,27
1921	2.109	11,90	14,27	1.149	6,48	1962	635	1,94	4,66	1.051	3,21
1922	2.146	12,19	13,74	1.061	6,03	1963	974	2,84	6,67	998	2,91
1923	2.105	11,48	12,93	1.087	5,94	1964	952	2,47	6,72	874	2,27
1924	1.801	9,94	11,74	1.050	5,80	1965	820	2,06	5,62	871	2,19
1925	1.835	9,75	12,15	1.114	5,92	1966	867	2,08	5,82	878	2,11
1926	1.642	8,82	12,15	949	5,09	1967	865	1,96	5,68	971	2,20
1927	1.548	8,70	10,53	975	5,48	1968	854	1,97	5,58	909	2,09
1928	1.447	8,15	10,28	965	5,44	1969	812	1,82	4,80	959	2,15
1929	1.817	10,15	11,29	975	5,45	1970	873	1,88	5,31	793	1,71
1930	1.323	7,05	9,61	1.022	5,45	1971	856	1,72	4,78	788	1,59
1931	1.370	7,64	8,60	989	5,52	1972	772	1,55	4,63	868	1,74
1932	1.417	7,81	9,50	1.025	5,65	1973	827	1,64	4,27	827	1,66
1933	1.075	6,30	7,27	981	5,74	1974	587	1,11	3,19	765	1,44
1934	1.098	6,68	7,68	847	5,15	1975	698	1,32	3,99	-	-
1935	1.028	6,26	7,00	855	5,21	1976	-	-	-	-	-
1936	1.032	6,10	6,87	878	5,19	1977	466	1,03	2,84	-	-
1937	1.377	8,49	7,69	784	4,84	1978	421	0,96	2,50	-	-
1938	1.297	9,53	4,60	483	3,55	1979	358	0,85	2,15	-	-
1939	969	10,86	4,77	426	4,77	1980 ⁽¹⁾	132	0,65	0,92	-	-
1940	1.112	6,05	8,12	693	3,76	1981	128	0,67	0,90	-	-
1941	1.181	7,91	8,40	536	3,59	1982	119	0,66	0,85	-	-
1942	1.051	7,61	6,66	517	3,76	1983	106	0,65	0,71	-	-

(1) Desde este año se excluyen los transeúntes.

23. DEFUNCIONES PER TUBERCULOSI, CÀNCER I MALALTIES DEL COR

23. DEFUNCIONES POR TUBERCULOSIS, CÁNCER Y ENFERMEDADES DEL CORAZÓN

Años	Tuberculosis			% sobre el total general de defunciones		Defunciones	Cáncer		% sobre el total general de defunciones		Defunciones	Corazón		% sobre el total general de defunciones	
	Tuberculosis pulmonar	Otras tuberculosis	Total	% sobre el total de la población	% sobre el total de la población		% sobre el total de la población	% sobre el total de la población	% sobre el total de la población	% sobre el total de la población					
1902	1.448	212	1.660	13,22	3,06	340	2,71	0,63	1.354	10,78	2,50				
1903	1.417	120	1.537	11,96	2,81	344	2,68	0,63	1.345	10,47	2,46				
1904	1.456	121	1.577	12,14	2,86	361	2,78	0,65	1.493	11,50	2,71				
1905	1.299	206	1.505	10,78	2,70	366	2,62	0,66	1.553	11,12	2,79				
1906	1.320	156	1.476	10,58	2,63	410	2,94	0,73	1.490	10,68	2,65				
1097	1.306	253	1.559	11,79	2,75	413	3,12	0,73	1.532	11,58	2,70				
1908	1.213	329	1.542	11,60	2,70	500	3,76	0,87	1.423	10,71	2,49				
1909	1.223	260	1.483	10,16	2,57	442	3,03	0,77	1.855	12,71	3,22				
1910	1.250	292	1.542	11,38	2,65	449	3,31	0,77	1.423	10,50	2,45				
1911	1.498	348	1.846	13,33	3,14	575	4,15	0,98	1.514	10,93	2,58				
1912	1.403	317	1.720	13,06	2,90	652	4,95	1,10	1.529	11,61	2,58				
1913	1.488	299	1.787	12,19	2,98	616	4,20	1,03	1.714	11,69	2,86				
1914	1.361	145	1.506	9,08	2,50	626	3,78	1,04	1.969	11,88	3,26				
1915	1.370	194	1.564	10,81	2,58	600	4,15	0,99	1.858	12,84	3,06				
1916	1.494	223	1.717	11,99	2,77	688	4,80	1,11	1.775	12,39	2,87				
1917	1.627	200	1.827	11,24	2,93	723	4,45	1,16	2.061	12,68	3,31				
1918	1.999	232	2.231	9,80	3,55	732	3,22	1,17	2.542	11,17	4,05				
1919	1.611	262	1.873	10,59	2,92	763	4,31	1,19	2.278	12,88	3,55				
1920	1.557	339	1.896	11,42	2,86	832	5,01	1,25	1.747	10,52	2,63				
1921	1.491	254	1.745	11,81	2,46	816	5,52	1,15	1.928	13,05	2,71				
1922	1.482	244	1.726	11,05	2,39	810	5,19	1,12	2.132	13,65	2,95				
1923	1.491	276	1.767	10,86	2,43	848	5,21	1,17	2.331	14,32	3,21				
1924	1.435	267	1.702	11,10	2,34	901	5,88	1,24	2.139	13,95	2,94				
1925	1.307	272	1.579	10,45	1,94	958	6,34	1,18	2.237	14,81	2,75				
1926	1.254	268	1.522	10,35	1,85	928	6,31	1,13	2.276	15,47	2,76				
1927	1.284	266	1.550	10,54	1,88	959	6,52	1,16	2.220	15,09	2,70				
1928	1.199	231	1.430	10,16	1,72	974	6,92	1,17	1.695	12,04	2,04				
1929	1.266	266	1.532	9,52	1,82	998	6,20	1,19	1.823	11,32	2,17				
1930	1.180	303	1.483	10,77	1,68	1.015	7,37	1,15	1.530	11,11	1,74				
1931	1.221	293	1.514	9,51	1,51	1.118	7,02	1,11	2.379	14,95	2,37				
1932	1.116	260	1.376	9,22	1,37	1.156	7,75	1,15	2.222	14,89	2,20				
1933	1.157	249	1.406	9,51	1,39	1.194	8,08	1,18	2.304	15,59	2,27				
1934	1.055	261	1.316	9,21	1,27	1.180	8,26	1,14	2.135	14,94	2,06				
1935	933	253	1.186	8,08	1,14	1.158	7,89	1,12	2.312	15,75	2,23				
1936	965	239	1.104	7,35	1,05	1.213	8,08	1,16	2.182	14,54	2,08				
1937	407	283	1.690	9,72	1,59	1.302	7,49	1,23	1.654	15,27	2,50				
1938	1.154	349	2.503	8,88	2,33	1.211	4,30	1,13	5.183	18,38	4,82				
1939	2.537	327	1.864	9,18	1,72	1.011	4,98	0,93	3.729	18,37	3,44				
1940	1.009	229	1.238	9,04	1,14	1.098	8,02	1,01	2.240	16,36	2,06				
1941	1.066	224	1.290	9,18	1,19	1.132	8,06	1,05	2.397	17,06	2,22				
1942	1.415	315	1.730	10,98	1,59	1.199	7,61	1,10	2.886	18,31	2,65				
1943	1.289	272	1.561	12,90	1,43	1.141	9,43	1,04	2.161	17,86	1,98				
1944	1.312	279	1.591	11,79	1,44	1.334	9,89	1,21	2.555	18,94	2,31				
1945	1.377	299	1.676	13,16	1,48	1.284	10,08	1,14	2.091	16,41	1,85				
1946	1.388	312	1.693	12,93	1,40	1.337	10,21	1,11	2.307	17,62	1,91				
1947	1.382	310	1.692	12,16	1,39	1.404	10,09	1,16	2.899	20,83	2,39				
1948	1.233	382	1.515	12,57	1,24	1.390	11,53	1,13	2.295	19,04	1,87				
1949	1.293	302	1.595	11,64	1,26	1.461	10,66	1,15	2.894	21,12	2,28				
1950	1.115	266	1.381	10,71	1,07	1.515	11,75	1,18	2.757	21,38	2,14				
1951	1.909	263	1.172	7,75	0,92	1.493	9,87	1,17	3.659	24,20	2,86				
1952	593	133	726	5,96	0,56	1.561	12,82	1,21	3.000	24,63	2,33				
1953	315	74	389	3,29	0,30	1.440	12,18	1,10	2.249	19,02	1,72				
1954	269	68	337	2,91	0,25	1.623	14,57	1,28	2.067	17,76	1,56				
1955	219	67	286	2,34	0,21	1.744	14,25	1,28	2.834	23,15	2,08				
1956	211	71	282	1,99	0,20	1.785	12,61	1,26	2.938	20,75	2,08				
1957	229	79	318	2,34	0,22	1.900	14,-	1,31	2.248	16,57	1,55				
1958	231	56	277	2,15	0,19	1.909	14,83	1,29	2.036	15,81	1,37				
1959	241	62	303	2,28	0,20	2.085	15,67	1,37	2.133	16,03	1,40				
1960	243	82	325	2,51	0,21	2.243	17,30	1,44	2.125	16,39	1,37				
1961	258	47	305	2,39	0,19	2.279	17,83	1,45	2.176	17,02	1,38				
1962	244	65	309	2,27	0,19	2.254	18,51	1,57	2.170	15,91	1,35				
1963	213	54	267	1,83	0,16	2.556	17,51	1,56	2.371	16,24	1,44				
1964	162	42	204	1,44	0,12	2.618	18,49	1,56	2.448	17,29	1,46				
1965	204	33	237	1,62	0,14	2.832	19,40	1,72	2.459	16,84	1,49				
1966	174	43	217	1,46	0,13	2.819	18,93	1,69	2.567	17,24	1,54				
1967	141	38	179	1,17	0,10	2.824	18,53	1,64	2.615	17,16	1,52				
1968	140	20	160	1,04	0,09	3.008	19,64	1,72	2.852	18,63	1,63				
1969	135	22	157	0,93	0,09	3.231	19,09	1,83	3.491	20,62	1,98				
1970	110	19	129	0,78	0,07	3.162	19,22	1,82	3.383	20,56	1,95				
1971	108	24	132	0,74	0,08	3.314	18,50	1,89	3.623	20,26	2,07				
1972	78	27	105	0,63	0,06	3.276	19,66	1,85	3.727	22,36	2,10				
1973	41	123	164	1,-	0,09	3.543	21,66	1,97	4.311	26,36	2,10				
1974	46	205	251	1,36	0,14	3.329	18,08	1,83	3.095	16,81	1,70				
1975	79	10	89	0,51	0,05	3.299	18,87	1,85	3.396	19,43	1,90				
1976	-	-	-	-	-	-	-	-	-	-	-				
1977	35	70	105	0,64	0,06	3.165	19,31	1,66	3.629	22,14	1,90				
1978	35	10	45	0,27	0,02	3.601	21,40	1,89	3.815	22,67	2,01				
1979	46	10	56	0,34	0,03	3.685	22,10	1,93	3.910	23,45	2,05				
1980	-	-	52	0,31	0,03	4.086	24,40	2,32	3.827	22,85	2,17				
1981 ⁽¹⁾	-	-	43	0,30	0,02	3.480	24,33	1,98	2.874	20,10	1,63				
1982	-	-	40	0,29	0,02	3.727	26,61	2,11	3.014	21,52	1,71				
1983	-	-	34	0,23	0,02	3.788	25,56	2,13	3.331	22,47	1,88				

(1) A partir de este año se excluyen los transeúntes.

d) MIGRACIÓ - MIGRACIÓN

1. IMMIGRANTS SEGONS DISTRICTE ON CAUSEN ALTA, PER REGIÓ DE PROCEDÈNCIA
1. INMIGRANTES SEGÚN DISTRITO DONDE CAUSAN ALTA, POR REGIÓN DE PROCEDENCIA

Región	I	II	III	IV	V	VI	VII	VIII	IX	X	XI	XII	Total
Andalucía	16	21	42	23	12	26	37	29	128	29	34	66	463
Aragón	5	19	30	15	5	27	35	19	46	8	37	41	287
Asturias	6	5	6	4	1	3	8	10	10	1	-	8	62
Baleares	6	12	17	11	10	5	9	9	22	6	23	7	137
Canarias	12	12	21	1	-	14	16	12	30	1	16	14	149
Castilla la Nueva	34	31	82	17	6	23	30	33	58	19	40	52	425
Castilla la Vieja	7	12	13	11	-	12	19	10	25	11	11	21	152
Barcelona comarca	75	366	194	131	43	154	711	195	732	506	318	361	3.786
Barcelona resto provincia	38	94	149	78	42	52	144	120	266	148	116	157	1.404
Resto Cataluña	18	52	148	23	13	46	142	117	93	60	124	81	917
Extremadura	3	13	7	6	4	2	4	15	25	9	3	11	102
Galicia	7	16	16	9	12	32	18	17	47	17	11	27	229
León	-	15	14	14	5	13	24	13	44	26	14	21	203
Murcia	1	5	2	2	-	6	2	3	18	6	11	27	83
Navarra	2	11	12	3	-	4	4	3	6	5	13	3	66
Valencia	14	21	36	13	1	17	27	28	62	20	22	46	307
Vascongadas	7	8	38	1	4	10	22	8	17	2	20	13	150
Plazas africanas	1	-	2	3	-	3	-	6	8	-	4	6	33
Extranjero	7	14	31	15	2	28	26	30	64	40	30	27	314
Total	259	727	860	380	160	477	1.278	677	1.701	914	847	989	9.269

2. IMMIGRANTS SEGONS REGIÓ DE PROCEDÈNCIA, PER GRUPS PROFESSIONALS
2. INMIGRANTES SEGÚN REGIÓN DE PROCEDENCIA, POR GRUPOS PROFESIONALES

Grupos profesionales	Castella la Nova													Total						
	Andalucía	Aragón	Asturias	Baleares	Canarias	Castilla la Nueva	Castilla la Vieja	Barcelona (comarca)	Barcelona (provincia)	Resto Cataluña	Extremadura	Galicia	León		Murcia	Navarra	Valencia	Vascongadas	Plazas africanas	Extranjero
No consta	65	20	5	24	10	46	19	444	174	90	9	30	26	8	6	29	13	2	45	1.065
1 Directivos de la Adm. públ. y empresas	11	6	1	1	6	25	1	77	25	20	3	5	9	-	2	10	7	-	9	219
2 Directivos de comercio	-	-	-	-	-	-	-	-	-	-	-	-	-	-	-	-	-	-	-	-
3 Directivos de servicios personales	-	-	1	-	-	-	-	-	2	-	-	-	-	-	-	-	-	-	-	3
4 Profesiones liberales	17	13	3	8	8	16	3	48	34	41	-	2	2	1	2	4	5	-	12	199
5 Técnicos superiores	8	27	-	6	4	12	5	102	82	90	5	7	19	1	6	33	12	1	12	478
6 Otros técnicos	9	7	4	2	6	13	4	96	38	37	2	6	7	3	6	5	6	1	5	254
7 Artistas, deportistas, religiosos y FF.AA.*	4	6	1	2	6	13	4	53	25	18	4	3	2	3	3	11	3	5	8	182
8 Cuadros intermedios del terciario	20	4	3	9	11	29	15	27	16	10	-	3	1	-	4	14	-	-	4	86
9 Administrativos y vendedores	11	30	-	-	3	4	3	84	23	10	2	10	6	1	1	3	4	-	6	173
10 Trabajadores de la comunic. y transp.	18	2	1	4	3	6	7	122	40	12	11	20	16	4	1	6	3	-	6	294
11 Trabajadores servicios personales	25	15	1	1	2	10	4	361	91	30	10	10	10	4	1	7	3	-	16	598
12 Trabajadores industria y agricultura	117	54	25	52	59	130	40	1.081	375	272	22	57	42	20	19	96	51	12	77	2.601
13 Menores y estudiantes	53	36	3	6	6	31	13	203	149	85	6	17	13	13	4	35	6	1	42	722
14 Jubilados	99	55	12	19	26	67	19	626	206	130	22	45	34	19	12	50	20	9	52	1.522
15 Mujeres, labores del hogar	463	287	62	137	149	425	152	3.786	1.404	917	102	229	203	83	66	307	150	33	314	9.269

*FF.AA.: Fuerzas Armadas

3. IMMIGRANTS SEGONS ESTAT CIVIL I SEXE, PER PROVÍNCIA DE PROCEDÈNCIA

3. INMIGRANTES SEGÚN ESTADO CIVIL Y SEXO, POR PROVINCIA DE PROCEDENCIA

Provincia	Soltero		Casado		Viudo		Divorciado		Totales		Total
	V.	M.	V.	M.	V.	M.	V.	M.	V.	M.	
Almería	15	10	12	11	2	5	2	1	31	27	58
Cádiz	17	17	11	18	-	3	-	-	28	38	66
Córdoba	14	13	12	17	-	3	-	-	26	33	59
Granada	11	11	9	15	3	9	-	-	23	35	58
Huelva	10	4	5	6	1	2	-	-	16	12	28
Jaén	14	15	12	11	-	4	1	-	27	30	57
Málaga	16	13	11	16	1	4	1	-	29	33	62
Sevilla	20	22	13	15	-	4	-	1	33	42	75
Huesca	23	16	13	15	-	5	1	-	37	36	73
Teruel	9	9	8	11	1	6	-	-	18	26	44
Zaragoza	38	43	31	38	8	8	3	1	80	90	170
Asturias	16	18	11	13	-	2	2	-	29	33	62
Baleares	42	38	24	22	2	4	1	4	69	68	137
Las Palmas	26	22	18	18	1	3	-	3	45	46	91
Sta. Cruz de Tenerife	17	11	14	12	-	3	-	1	31	27	58
Ciudad Real	5	6	5	7	1	2	-	-	11	15	26
Cuenca	4	7	4	4	2	2	-	-	10	13	23
Guadalajara	4	5	3	3	1	3	-	-	8	11	19
Madrid	102	81	72	83	1	10	1	1	176	175	351
Toledo	-	2	-	3	1	-	-	-	1	5	6
Ávila	5	2	1	1	-	1	-	-	6	4	10
Burgos	13	14	7	10	-	1	-	-	20	25	45
Logroño	8	7	6	3	1	-	-	-	15	10	25
Santander	13	12	4	6	1	1	-	1	18	20	38
Segovia	4	2	1	1	-	-	-	-	5	3	8
Soria	9	6	3	3	3	2	-	-	15	11	26
Barcelona comarca	777	735	1.045	1.016	21	120	31	41	1.874	1.912	3.786
Barcelona resto provincia	306	293	331	355	16	63	21	19	674	730	1.404
Gerona	66	61	72	82	2	12	3	7	143	162	305
Lérida	57	59	54	55	7	9	-	3	118	126	244
Tarragona	87	95	76	84	4	18	-	4	167	201	368
Badajoz	20	15	13	14	-	2	-	-	33	31	64
Cáceres	11	9	5	10	-	3	-	-	16	22	38
Coruña	21	21	9	16	-	1	-	-	30	38	68
Lugo	16	9	7	11	2	-	-	-	25	20	45
Orense	11	22	16	20	2	1	-	1	29	44	73
Pontevedra	11	15	4	8	1	4	-	-	16	27	43
León	18	30	8	10	3	2	-	-	29	42	71
Palencia	4	6	3	4	1	-	-	-	8	10	18
Salamanca	11	8	10	7	1	1	1	-	23	16	39
Valladolid	9	20	7	10	-	5	2	-	18	35	53
Zamora	6	6	3	5	1	1	-	-	10	12	22
Albacete	4	3	4	4	-	-	-	-	8	7	15
Murcia	13	15	12	20	1	6	-	1	26	42	68
Navarra	18	17	14	15	-	2	-	-	32	34	66
Alicante	12	22	11	13	1	3	1	-	25	38	63
Castellón	18	13	7	9	1	5	1	-	27	27	54
Valencia	50	60	33	35	1	8	2	1	86	104	190
Álava	1	5	2	-	-	-	-	-	3	5	8
Guipúzcoa	17	12	9	8	-	-	-	-	26	20	46
Vizcaya	25	35	16	18	1	1	-	-	42	54	96
Plazas africanas	7	8	9	9	-	-	-	-	16	17	33
Extranjero	76	61	72	71	6	15	7	6	161	153	314
Total	2.127	2.061	2.162	2.271	102	369	81	96	4.472	4.797	9.269

4. IMMIGRANTS SEGONS ESTAT CIVIL I SEXE, PER REGIÓ DE PROCEDÈNCIA
4. INMIGRANTES SEGÚN ESTADO CIVIL Y SEXO, POR REGIÓN DE PROCEDENCIA

Región	Soltero		Casado		Viudo		Divorciado		Totales		Total
	V.	M.	V.	M.	V.	M.	V.	M.	V.	M.	
Andalucía	117	105	85	109	7	34	4	2	213	250	463
Aragón	70	68	52	64	9	19	4	1	135	152	287
Asturias	16	18	11	1	-	2	2	-	29	33	62
Balears	42	38	24	22	2	4	1	4	69	68	137
Canarias	43	33	32	30	1	6	-	4	76	73	149
Castilla la Nueva	115	101	84	100	6	17	1	1	206	219	425
Castilla la Vieja	52	43	22	24	5	5	-	1	79	73	152
Cataluña	1.293	1.243	1.578	1.592	50	222	55	74	2.976	3.131	6.107
Extremadura	31	24	18	24	-	5	-	-	49	53	102
Galicia	59	67	36	55	5	6	-	1	100	129	229
León	48	70	31	36	6	9	3	-	88	115	203
Murcia	17	18	16	24	1	6	-	1	34	49	83
Navarra	18	17	14	15	-	2	-	-	32	34	66
Valencia	80	95	51	57	3	16	4	1	138	169	307
Vascongadas	43	52	27	26	1	1	-	-	71	79	150
Plazas africanas	7	8	9	9	-	-	-	-	16	17	33
Extranjero	76	61	72	71	6	15	7	6	161	153	314
Totales	2.127	2.061	2.162	2.271	102	369	81	96	4.472	4.797	9.269

5. IMMIGRANTS SEGONS GRUPS D'EDAT, PER PROVÍNCIA DE PROCEDÈNCIA
5. INMIGRANTES SEGÚN GRUPOS DE EDAD, POR PROVINCIA DE PROCEDENCIA

Provincia	De 0 a 5 años	De 6 a 10 años	De 11 a 15 años	De 16 a 25 años	De 26 a 35 años	De 36 a 45 años	De 46 a 55 años	De 56 a 65 años	De 66 y más	Total
Almería	3	1	3	17	8	4	2	9	11	58
Cádiz	6	4	3	22	18	4	3	-	6	66
Córdoba	4	2	5	21	12	2	2	5	6	59
Granada	2	-	-	28	10	1	-	2	15	58
Huelva	3	2	2	9	3	3	2	-	4	28
Jaén	4	3	5	16	8	5	1	5	10	57
Málaga	4	5	1	18	15	7	2	6	4	62
Sevilla	6	6	4	29	12	9	3	2	4	75
Huesca	2	1	2	22	20	5	4	4	13	73
Teruel	3	-	-	15	7	-	3	3	13	44
Zaragoza	9	11	3	44	43	23	10	8	19	170
Asturias	5	7	5	16	9	7	5	7	1	62
Balears	14	10	6	46	21	21	5	8	6	137
Las Palmas	6	8	12	19	14	15	7	7	3	91
Santa Cruz de Tenerife ...	8	4	2	11	18	6	4	1	4	58
Ciudad Real	1	2	1	7	12	-	-	1	2	26
Cuenca	2	1	1	5	5	3	1	-	5	23
Guadalajara	1	3	-	3	5	2	-	1	4	19
Madrid	28	19	25	88	89	40	21	19	22	351
Toledo	1	-	-	3	1	-	-	1	-	6
Ávila	1	1	-	2	5	-	-	-	1	10
Burgos	2	4	-	16	15	4	-	-	4	45
Logroño	1	2	-	8	8	2	2	2	-	25
Santander	3	3	4	6	12	3	2	2	3	38
Segovia	3	-	-	2	3	-	-	-	-	8
Soria	-	-	2	7	8	-	1	2	6	26
Barcelona comarca	447	291	213	837	1.022	408	226	161	181	3.786
Barcelona resto provincia	149	91	45	287	350	135	105	88	154	1.404
Gerona	32	21	16	60	67	33	33	22	21	305
Lérida	11	12	11	67	63	17	14	23	26	244
Tarragona	27	34	20	89	94	34	25	15	30	368
Badajoz	6	1	5	21	15	4	3	1	8	64
Cáceres	2	-	1	16	11	1	3	2	2	38
Coruña	8	3	4	21	23	2	4	1	2	68
Lugo	3	2	1	23	7	1	1	5	2	45
Orense	2	7	4	24	12	9	3	3	9	73
Pontevedra	3	3	-	11	12	3	4	1	6	43
León	6	3	1	33	22	1	-	-	5	71
Palencia	-	1	1	4	4	3	1	1	3	18
Salamanca	3	-	2	12	12	8	-	-	2	39
Valladolid	7	2	4	11	12	10	1	2	4	53
Zamora	-	-	-	9	6	1	-	3	3	22
Albacete	1	-	2	7	1	1	1	1	1	15
Murcia	10	1	-	24	9	2	3	6	13	68
Navarra	3	4	1	17	14	7	10	6	4	66
Alicante	8	2	1	13	9	3	9	10	8	63
Castellón	2	4	1	19	5	5	3	6	9	54
Valencia	19	15	9	46	35	25	10	5	26	190
Álava	-	-	-	2	4	1	1	-	-	8
Guipúzcoa	3	1	1	18	14	5	1	1	2	46
Vizcaya	8	5	13	18	20	18	6	5	3	96
Plazas africanas	2	4	1	7	11	4	-	4	-	33
Extranjero	21	19	20	30	63	47	40	30	44	314
Total	905	625	463	2.206	2.298	954	587	497	734	9.269

6. IMMIGRANTS SEGONS GRUPS D'EDAT, PER REGIÓ DE PROCEDÈNCIA
6. INMIGRANTES SEGÚN GRUPOS DE EDAD, POR REGIÓN DE PROCEDENCIA

Región	De 0 a 5 años	De 6 a 10 años	De 11 a 15 años	De 16 a 25 años	De 26 a 35 años	De 36 a 45 años	De 46 a 55 años	De 56 a 65 años	De 66 y más	Total
Andalucía	32	23	23	160	86	35	15	29	60	463
Aragón	14	12	5	81	70	28	17	15	45	287
Asturias	5	7	5	16	9	7	5	7	1	62
Baleares	14	10	6	46	21	21	5	8	6	137
Canarias	14	12	14	30	32	21	11	8	7	149
Castilla la Nueva	33	25	27	106	112	45	22	22	33	425
Castilla la Vieja	10	10	6	41	51	9	5	6	14	152
Cataluña	666	449	305	1.340	1.596	627	403	309	412	6.107
Extremadura	8	1	6	37	26	5	6	3	10	102
Galicia	16	15	9	79	54	15	12	10	19	229
León	16	6	8	69	56	23	2	6	17	203
Murcia	11	1	2	31	10	3	4	7	14	83
Navarra	3	4	1	17	14	7	10	6	4	66
Valencia	29	21	11	78	49	33	22	21	43	307
Vascongadas	11	6	14	38	38	24	8	6	5	150
Plazas africanas	2	4	1	7	11	4	-	4	-	33
Extranjero	21	19	20	30	63	47	40	30	44	314
Total	905	625	463	2.206	2.298	954	587	497	734	9.269

7. IMMIGRANTS SEGONS MESOS, PER DISTRICTE ON CAUSEN ALTA
7. INMIGRANTES SEGÚN MESES, POR DISTRITO DONDE CAUSAN ALTA

Distrito	Enero	Febrero	Marzo	Abril	Mayo	Junio	Julio	Agosto	Septiembre	Octubre	Noviembre	Diciembre	Totales		
													V.	M.	Total
I	13	20	28	15	33	24	25	14	40	20	17	10	138	121	259
II	48	52	54	33	61	94	54	57	72	65	79	58	369	358	727
III	69	60	45	83	58	65	81	100	53	88	89	69	393	467	860
IV	30	34	35	27	15	24	27	33	48	28	50	29	169	211	380
V	9	14	9	9	21	17	13	7	15	18	18	10	85	75	160
VI	44	32	33	32	36	34	40	40	33	71	46	36	206	271	477
VII	90	100	120	81	124	101	97	118	98	111	113	125	600	678	1.278
VIII	39	35	62	46	52	45	45	68	76	90	76	43	322	355	677
IX	107	130	132	115	176	133	134	159	171	181	163	100	839	862	1.701
X	46	78	68	72	86	68	73	82	64	94	98	85	452	462	914
XI	80	71	58	55	50	71	52	81	103	105	72	49	414	433	847
XII	66	72	102	69	69	88	81	72	95	103	106	66	485	504	989
Total	641	698	746	637	781	764	722	831	868	974	927	680	4.472	4.797	9.269

8. EMIGRANTS SEGONS DISTRICTE ON CAUSEN BAIXA, PER REGIÓ DE DESTINACIÓ
8. EMIGRANTES SEGÚN DISTRITO DONDE CAUSAN BAJA, POR REGIÓN DE DESTINO

Región	I	II	III	IV	V	VI	VII	VIII	IX	X	XI	XII	Total
Andalucía	76	118	62	55	59	37	115	84	596	222	50	253	1.727
Aragón	20	35	57	27	29	29	58	54	201	60	35	76	681
Asturias	1	6	1	3	2	-	-	3	17	6	8	2	49
Baleares	22	47	129	48	16	40	72	55	131	47	71	98	776
Canarias	10	28	29	9	3	19	28	25	46	36	39	28	300
Castilla la Nueva	25	68	95	51	12	70	70	60	191	86	132	108	968
Castilla la Vieja	4	24	10	6	3	3	16	29	95	41	25	45	301
Barceloma comarca	187	366	313	218	215	175	499	330	1.147	486	236	578	4.750
Barcelona resto provincia	142	293	567	320	153	285	374	389	1.195	636	384	802	5.540
Resto Cataluña	51	127	296	143	50	116	184	241	490	183	163	304	2.348
Extremadura	6	2	4	1	6	1	10	10	48	17	7	44	156
Galicia	25	34	7	16	17	39	20	28	126	36	42	63	453
León	8	18	30	15	6	17	58	28	127	43	9	97	456
Murcia	2	11	13	9	7	8	35	12	81	19	12	24	233
Navarra	3	8	12	5	-	8	17	5	13	8	16	6	101
Valencia	25	57	32	33	39	27	70	34	155	66	53	109	700
Vascongadas	7	6	12	11	9	17	9	22	21	4	11	13	142
Plazas africanas	8	5	1	-	-	7	2	-	24	7	2	14	70
Extranjero	8	5	84	22	4	15	19	39	48	31	60	48	383
Total	630	1.258	1.754	992	630	913	1.656	1.448	4.752	2.034	1.355	2.712	20.134

9. EMIGRANTS SEGONS REGIÓ DE DESTINACIÓ, PER GRUPS PROFESSIONALS
9. EMIGRANTES SEGÚN REGIÓN DE DESTINO, POR GRUPOS PROFESIONALES

Grupos profesionales	Región de destino													Total						
	Andalucía	Aragón	Asturias	Baleares	Canarias	Castilla la Nueva	Castilla la Vieja	Barcelona (comarca)	Barcelona (provincia)	Resto Cataluña	Extremadura	Galicia	León		Murcia	N Navarra	Valencia	Vascongadas	Plazas africanas	Extranjero
No consta	174	76	3	90	44	83	31	668	593	261	15	40	51	23	10	62	16	4	45	2.289
1 Directivos de la Adm. públ. y empresas	32	17	2	18	10	45	4	90	182	75	3	7	11	8	4	12	2	-	21	543
2 Directivos de comercio	-	1	-	-	1	-	-	3	9	2	-	3	-	1	-	-	-	-	-	20
3 Directivos de servicios personales	-	-	-	-	-	-	-	1	2	-	-	-	-	-	-	-	-	-	-	3
4 Profesiones liberales	7	7	-	23	7	26	5	38	126	59	-	4	4	4	1	15	2	-	16	344
5 Técnicos superiores	37	21	4	26	3	79	5	139	219	88	5	13	12	6	4	22	11	1	22	717
6 Otros técnicos	16	15	-	26	15	17	7	95	100	62	1	3	6	3	1	23	7	-	11	408
7 Artistas, deportistas, religiosos y FF.AA.*	22	11	2	13	11	30	4	53	47	30	4	7	4	4	4	15	6	6	10	283
8 Cuadros intermedios del terciario	11	4	-	23	7	12	3	46	81	31	-	3	2	2	-	5	1	-	5	236
9 Administrativos y vendedores	95	50	4	77	32	83	15	527	556	221	8	22	33	10	9	55	10	5	33	1.845
10 Trabajadores de la comunic. y transp.	46	14	1	11	4	16	8	108	88	22	3	19	12	3	1	15	3	1	1	376
11 Trabajadores servicios personales	51	23	-	22	5	20	19	236	122	86	7	29	18	10	4	24	5	2	7	690
12 Trabajadores industria y agricultura	153	50	3	25	8	35	24	396	139	123	18	34	34	18	7	45	3	7	17	1.319
13 Menores y estudiantes	641	218	16	291	94	349	103	1.453	1.904	735	53	141	172	66	31	214	48	27	125	6.681
14 Jubilados	84	46	2	21	13	30	18	249	307	145	7	27	18	20	7	64	7	2	10	1.077
15 Mujeres, labores del hogar	358	128	12	110	46	143	55	648	885	408	32	101	79	55	18	129	21	15	60	3.303
Total	1.727	681	49	776	300	968	301	4.750	5.540	2.348	156	453	456	233	101	700	142	70	383	20.134

* FF.AA.: Fuerzas Armadas

10. EMIGRANTS SEGONS ESTAT CIVIL I SEXE, PER PROVÍNCIA DE DESTINACIÓ
 10. EMIGRANTES SEGÚN ESTADO CIVIL Y SEXO, POR PROVINCIA DE DESTINO

Provincia	Soltero		Casado		Viudo		Divorciado		Totales		Total
	V.	M.	V.	M.	V.	M.	V.	M.	V.	M.	
Almería	50	41	45	41	-	1	1	1	96	84	180
Cádiz	60	55	51	50	1	5	-	1	112	111	223
Córdoba	70	42	51	55	2	2	-	-	123	99	222
Granada	90	78	74	81	2	6	1	-	167	165	332
Huelva	32	28	22	25	-	1	-	-	54	54	108
Jaén	37	32	40	40	1	3	1	1	79	76	155
Málaga	63	39	53	53	2	-	3	4	121	96	217
Sevilla	89	67	60	62	2	7	3	-	154	136	290
Huesca	52	32	44	43	1	7	-	-	97	82	179
Teruel	33	38	38	40	1	2	-	-	72	80	152
Zaragoza	87	85	81	80	2	12	2	2	171	179	350
Asturias	10	13	10	15	-	-	-	1	20	29	49
Baleares	238	217	144	148	1	10	9	9	392	384	776
Las Palmas	48	38	31	30	-	4	2	2	81	74	155
Santa Cruz de Tenerife	43	36	29	28	1	2	4	2	77	68	145
Ciudad Real	15	22	20	18	1	1	-	-	36	41	77
Cuenca	21	9	18	18	1	1	-	-	40	28	68
Guadalajara	5	4	7	10	-	-	-	-	12	14	26
Madrid	217	198	162	163	6	10	6	8	391	379	770
Toledo	4	8	6	6	-	2	1	-	11	16	27
Ávila	10	10	9	10	-	-	-	-	19	20	39
Burgos	22	16	18	18	-	1	-	-	40	35	75
Logroño	23	20	15	18	-	1	-	1	38	40	78
Santander	15	19	4	7	1	-	-	1	20	27	47
Segovia	3	6	6	6	-	-	-	-	9	12	21
Soria	11	8	9	12	-	1	-	-	20	21	41
Barcelona comarca	1.361	1.178	971	1.014	19	119	39	49	2.390	2.360	4.750
Barcelona resto provincia	1.473	1.240	1.298	1.277	22	127	47	56	2.840	2.700	5.540
Gerona	266	248	237	242	3	20	14	14	520	524	1.044
Lérida	99	78	84	91	2	15	4	5	189	189	378
Tarragona	223	211	223	219	4	35	4	7	454	472	926
Badajoz	27	17	28	27	-	1	-	-	55	45	100
Cáceres	17	12	14	13	-	-	-	-	31	25	56
Coruña	32	28	36	37	-	-	-	1	68	66	134
Lugo	28	30	36	49	1	7	-	-	65	86	151
Orense	11	18	26	33	-	2	-	-	37	53	90
Pontevedra	17	19	17	19	-	2	3	1	37	41	78
León	38	46	38	38	-	2	-	-	76	86	162
Palencia	12	7	7	7	-	2	-	-	19	16	35
Salamanca	23	20	20	20	-	1	-	-	43	41	84
Valladolid	32	33	29	24	-	3	-	-	61	60	121
Zamora	16	11	14	12	-	1	-	-	30	24	54
Albacete	15	19	19	20	1	3	-	1	35	43	78
Murcia	32	41	35	37	2	3	1	4	70	85	155
Navarra	31	28	17	19	1	4	-	1	49	52	101
Alicante	44	31	33	36	-	3	3	2	80	72	152
Castellón	36	47	43	54	5	7	1	-	85	108	193
Valencia	86	78	91	89	1	7	-	3	178	177	355
Álava	11	13	3	3	-	4	-	-	14	20	34
Guipúzcoa	13	22	10	9	1	1	-	-	24	32	56
Vizcaya	14	19	6	8	-	3	1	1	21	31	52
Plazas africanas	25	12	15	18	-	-	-	-	40	30	70
Extranjero	115	87	86	82	-	3	5	5	206	177	383
Total	5.445	4.754	4.483	4.574	87	454	154	183	10.169	9.965	20.314

11. EMIGRANTS SEGONS ESTAT CIVIL I SEXE, PER REGIÓ DE DESTINACIÓ
11. EMIGRANTES SEGÚN ESTADO CIVIL Y SEXO, POR REGIÓN DE DESTINO

Región	Soltero		Casado		Viudo		Divorciado		Totales		Total
	V.	M.	V.	M.	V.	M.	V.	M.	V.	M.	
Andalucía	491	382	396	407	10	25	9	7	906	821	1.727
Aragón	172	155	163	163	4	21	1	2	340	341	681
Asturias	10	13	10	15	-	-	-	1	20	29	49
Balears	238	217	144	148	1	10	9	9	392	384	776
Canarias	91	74	60	58	1	6	6	4	158	142	300
Castilla la Nueva	262	241	213	215	8	14	7	8	490	478	968
Castilla la Vieja	84	79	61	71	1	3	-	2	146	155	301
Cataluña	3.422	2.955	2.813	2.843	50	316	108	131	6.393	6.245	12.638
Extremadura	44	29	42	40	-	1	-	-	86	70	156
Galicia	88	95	115	138	1	11	3	2	207	246	453
León	121	117	108	101	-	9	-	-	229	227	456
Murcia	47	60	54	57	3	6	1	5	105	128	233
Navarra	31	28	17	19	1	4	-	1	49	52	101
Valencia	166	156	167	179	6	17	4	5	343	357	700
Vascongadas	38	54	19	20	1	8	1	1	59	83	142
Plazas africanas	25	12	15	18	-	-	-	-	40	30	70
Extranjero	115	87	86	82	-	3	5	5	206	177	383
Total	5.445	4.754	4.483	4.574	87	454	154	183	10.169	9.965	20.134

12. EMIGRANTS SEGONS ESTAT CIVIL I SEXE, PER PROVÍNCIA DE DESTINACIÓ
12. EMIGRANTES SEGÚN ESTADO CIVIL Y SEXO, POR PROVINCIA DE DESTINO

Provincia	De 0 a 5 años	De 6 a 10 años	De 11 a 15 años	De 16 a 25 años	De 26 a 35 años	De 36 a 45 años	De 46 a 55 años	De 56 a 65 años	De 66 y más	Total
Almería	18	27	10	31	35	30	13	10	6	180
Cádiz	34	24	18	23	57	27	12	18	10	223
Córdoba	27	22	13	38	35	32	18	24	13	222
Granada	35	41	24	49	57	56	29	28	13	332
Huelva	14	18	12	6	24	20	4	8	2	108
Jaén	12	16	8	21	25	25	15	20	13	155
Málaga	18	25	14	33	34	31	27	20	15	217
Sevilla	33	34	25	44	45	46	22	22	19	290
Huesca	13	15	9	33	27	26	18	24	14	179
Teruel	8	14	12	23	12	25	28	19	11	152
Zaragoza	26	39	25	38	65	62	28	42	25	350
Asturias	5	7	2	5	11	6	4	1	8	49
Balears	62	49	41	224	198	79	57	42	24	776
Las Palmas	10	9	12	31	38	26	9	11	9	155
Santa Cruz de Tenerife ...	12	11	6	45	34	12	12	5	8	145
Ciudad Real	6	10	6	9	15	10	9	8	4	77
Cuenca	9	9	2	7	12	9	6	11	3	68
Guadalajara	2	1	1	4	8	2	1	2	5	26
Madrid	57	76	59	126	210	134	53	31	24	770
Toledo	3	4	4	-	3	5	-	5	3	27
Ávila	4	2	2	9	9	6	1	3	3	39
Burgos	1	5	5	13	10	5	12	17	7	75
Logroño	9	12	3	12	13	13	7	4	5	78
Santander	1	3	8	10	9	9	1	2	4	47
Segovia	1	5	2	1	7	2	1	1	1	21
Soria	3	4	3	6	8	5	4	3	5	41
Barcelona comarca	432	402	301	1.183	1.082	493	294	281	282	4.750
Barcelona resto provincia	509	527	433	961	1.182	683	450	431	364	5.540
Gerona	76	78	65	212	245	132	82	83	71	1.044
Lérida	26	30	11	69	83	43	36	49	31	378
Tarragona	68	79	60	171	152	125	86	91	94	926
Badajoz	12	9	5	10	23	12	11	14	4	100
Cáceres	2	14	5	5	10	15	1	1	3	56
Coruña	19	15	4	16	39	22	3	6	10	134
Lugo	8	9	8	15	29	16	25	25	16	151
Orense	5	10	6	6	11	12	11	20	9	90
Pontevedra	12	5	4	13	23	7	7	1	6	78
León	17	23	6	18	46	17	10	18	7	162
Palencia	6	1	4	9	2	5	4	2	2	35
Salamanca	11	11	8	10	19	10	8	5	2	84
Valladolid	14	19	5	16	31	16	6	7	7	121
Zamora	6	5	7	4	10	8	5	6	3	54
Albacete	2	9	8	9	8	15	10	11	6	78
Murcia	10	8	11	23	24	15	19	29	16	155
Navarra	6	6	3	28	19	7	5	18	9	101
Alicante	8	19	11	15	30	21	17	20	11	152
Castellón	13	15	12	30	37	14	26	21	25	193
Valencia	17	36	25	62	65	50	30	36	34	355
Álava	4	4	-	5	10	2	2	5	2	34
Guipúzcoa	3	3	7	12	11	6	6	2	6	56
Vizcaya	4	2	1	10	16	4	4	9	2	52
Plazas africanas	11	9	4	11	19	8	3	4	1	70
Extranjero	41	29	24	74	101	52	31	20	11	383
Total	1.765	1.859	1.364	3.838	4.328	2.513	1.583	1.596	1.288	20.134

13. EMIGRANTS SEGONS GRUPS D'EDAT, PER REGIÓ DE DESTINACIÓ
13. EMIGRANTES SEGÚN GRUPOS DE EDAD, POR REGIÓN DE DESTINO

Región	De 0 a 5 años	De 6 a 10 años	De 11 a 15 años	De 16 a 25 años	De 26 a 35 años	De 36 a 45 años	De 46 a 55 años	De 56 a 65 años	De 66 y más	Total
Andalucía	191	207	124	245	312	267	140	150	91	1.727
Aragón	47	68	46	94	104	113	74	85	50	681
Asturias	5	7	2	5	11	6	4	1	8	49
Baleares	62	49	41	224	198	79	57	42	24	776
Canarias	22	20	18	76	72	38	21	16	17	300
Castilla la Nueva	77	100	72	146	248	160	69	57	39	968
Castilla la Vieja	19	31	23	51	56	40	26	30	25	301
Cataluña	1.111	1.116	870	2.596	2.744	1.476	948	935	842	12.638
Extremadura	14	23	10	15	33	27	12	15	7	156
Galicia	44	39	22	50	102	57	46	52	41	453
León	54	59	30	57	108	56	33	38	21	456
Murcia	12	17	19	32	32	30	29	40	22	233
Navarra	6	6	3	28	19	7	5	18	9	101
Valencia	38	70	48	107	132	85	73	77	70	700
Vascongadas	11	9	8	27	37	12	12	16	10	142
Plazas africanas	11	9	4	11	19	8	3	4	1	70
Extranjero	41	29	24	74	101	52	31	20	11	383
Total	1.765	1.859	1.364	3.838	4.328	2.513	1.583	1.596	1.288	20.134

14. EMIGRANTS SEGONS MESOS, PER DISTRICTE ON CAUSEN BAIXA
14. EMIGRANTES SEGÚN MESES, POR DISTRITO DONDE CAUSAN BAJA

Distrito	Enero	Febrero	Marzo	Abril	Mayo	Junio	Julio	Agosto	Septiembre	Octubre	Noviembre	Diciembre	Total
I	54	58	51	71	31	52	56	49	57	46	43	62	630
II	102	98	98	87	86	131	93	103	134	94	101	131	1.258
III	153	151	90	129	139	204	155	133	189	118	141	152	1.754
IV	56	89	91	62	73	104	71	56	138	112	69	71	992
V	36	65	63	32	40	60	32	64	64	73	50	51	630
VI	63	73	68	77	89	95	67	60	85	77	74	85	913
VII	104	123	183	97	150	140	164	137	177	121	154	106	1.656
VIII	138	97	102	124	117	105	127	109	121	151	125	132	1.448
IX	488	397	460	390	480	486	466	437	518	247	383	-	4.752
X	163	152	175	156	163	178	186	198	177	168	167	151	2.034
XI	110	107	146	110	90	129	137	99	160	75	89	103	1.355
XII	224	256	235	234	-	332	240	232	317	220	239	183	2.712
Total	1.691	1.666	1.762	1.569	1.458	2.016	1.794	1.677	2.137	1.502	1.635	1.227	20.134

15. MIGRACIÓN INTERNA (CANVIS DE DISTRICTE) PER DISTRICTES DE BAIXA I ALTA
15. MIGRACIÓN INTERNA (CAMBIOS DE DISTRITO) POR DISTRITOS DE BAJA Y ALTA

Distrito de baja	Distrito de alta																				
	Distrito I			Distrito II			Distrito III			Distrito IV			Distrito V			Distrito VI			Distrito VII		
	V.	M.	Total	V.	M.	Total	V.	M.	Total	V.	M.	Total	V.	M.	Total	V.	M.	Total	V.	M.	Total
I.....	87	89	176	37	49	86	11	8	19	38	33	71	19	17	36	12	19	31	25	18	43
II.....	11	7	18	322	347	669	21	27	48	19	16	35	18	22	40	43	48	91	83	77	160
III.....	4	2	6	8	10	18	338	388	726	26	26	52	5	1	6	15	16	31	18	29	47
IV.....	9	14	23	6	12	18	44	65	109	157	181	338	12	13	25	18	21	39	24	31	55
V.....	15	13	28	37	56	93	7	7	14	13	14	27	119	120	239	21	23	44	20	21	41
VI.....	4	2	6	43	48	91	47	46	93	14	22	36	5	10	15	120	136	256	45	43	88
VII.....	5	4	9	38	42	80	25	28	53	7	2	9	5	6	11	39	46	85	354	402	756
VIII.....	8	6	14	30	23	53	114	118	232	20	20	40	6	11	17	31	30	61	40	32	72
IX.....	19	20	39	75	62	137	45	43	88	55	69	124	22	12	34	39	35	74	52	68	120
X.....	11	13	24	27	30	57	17	19	36	50	58	108	8	10	18	25	21	46	18	27	45
XI.....	2	1	3	14	15	29	108	108	216	8	7	15	2	3	5	27	38	65	45	36	81
XII.....	11	14	25	30	22	52	60	54	114	49	53	102	6	8	14	29	35	64	41	38	79
Total.....	186	185	371	667	716	1.383	837	911	1.748	456	501	957	227	233	460	419	468	887	765	822	1.587

Distrito de baja	Distrito de alta																		
	Distrito VIII			Distrito IX			Distrito X			Distrito XI			Distrito XII			Totales			
	V.	M.	Total	V.	M.	Total	V.	M.	Total	V.	M.	Total	V.	M.	Total	V.	M.	Total	
I.....	19	19	38	49	59	108	108	29	32	61	12	8	20	41	37	78	389	378	767
II.....	27	18	45	47	47	92	92	29	22	51	22	27	49	24	23	47	666	679	1.345
III.....	54	61	115	29	35	64	64	16	22	38	85	76	161	34	33	67	638	693	1.331
IV.....	22	35	57	34	45	79	79	48	51	99	15	22	37	37	51	88	426	541	967
V.....	10	10	20	30	35	65	65	15	15	30	10	8	18	18	33	51	315	355	670
VI.....	17	13	30	24	28	52	52	20	20	40	55	44	99	23	20	43	417	432	849
VII.....	15	14	29	27	32	59	59	11	18	29	108	109	217	20	17	37	654	720	1.374
VIII.....	318	364	682	35	39	74	74	29	30	59	48	45	93	125	150	275	804	868	1.672
IX.....	87	76	163	1.261	1.305	2.566	2.566	161	176	337	48	56	104	241	256	497	2.105	2.178	4.283
X.....	37	30	67	111	110	221	221	442	454	896	21	20	41	65	72	137	832	864	1.696
XI.....	32	37	69	20	21	41	41	11	9	20	145	154	299	19	28	47	433	457	890
XII.....	108	125	233	182	168	350	350	65	92	157	57	54	111	572	604	1.176	1.210	2.477	
Total.....	746	802	1.548	1.865	1.906	3.771	3.771	876	941	1.817	626	623	1.249	1.219	1.324	2.543	8.889	9.432	18.321

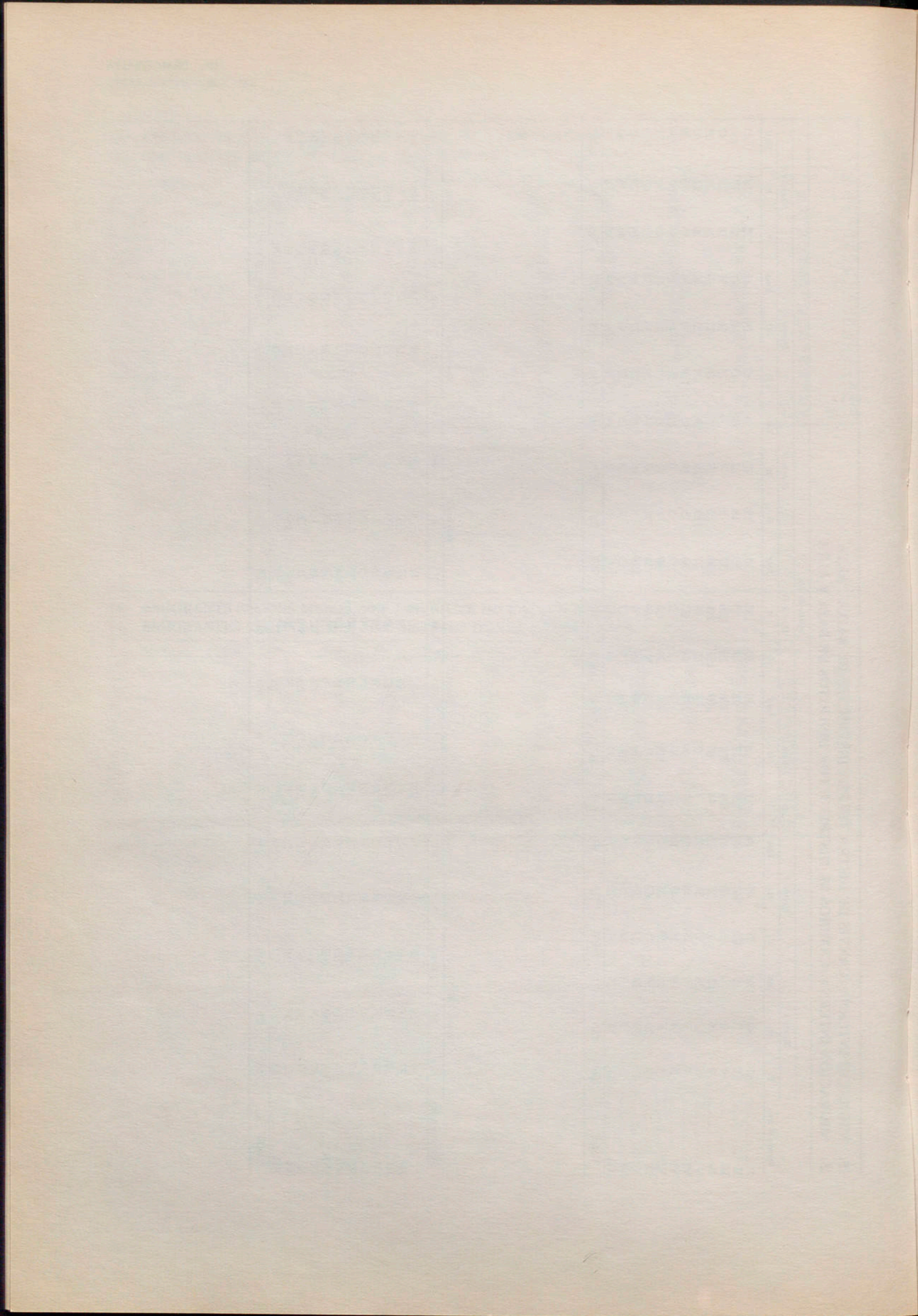

IV

HIGIENE I SANITAT HIGIENE Y SANIDAD

Fonts:

- Unitat operativa d'higiene dels aliments i zoonosi. Ajuntament de Barcelona
- Laboratori municipal. Ajuntament de Barcelona.
- Negociat de Cementiris. Ajuntament de Barcelona.
- Unitat operativa de sanejament. Ajuntament de Barcelona.
- Unitat operativa de sanitat ambiental. Ajuntament de Barcelona.
- Institut Municipal de la Salut. Ajuntament de Barcelona.
- Unitat operativa de neteja. Ajuntament de Barcelona.

Nota:

En la present edició s'incorporen a aquest capítol les dades de l'Institut de la Salut referents a vacunacions, sanitat escolar i determinacions del Laboratori de Medicina Preventiva.

Fuentes:

- Unitat operativa d'higiene dels aliments i zoonosi. Ajuntament de Barcelona.
- Laboratori municipal. Ajuntament de Barcelona.
- Negociat de Cementiris. Ajuntament de Barcelona.
- Unitat operativa de sanejament. Ajuntament de Barcelona.
- Unitat operativa de sanitat ambiental. Ajuntament de Barcelona.
- Institut Municipal de la Salut. Ajuntament de Barcelona.
- Unitat operativa de neteja. Ajuntament de Barcelona.

Nota:

En la presente edición se incorporan a este capítulo los datos del Instituto Municipal de la Salud referentes a vacunaciones, sanidad escolar y determinaciones del Laboratorio de Medicina Preventiva.

HIGUENE Y SARRADIA
HIGUENE Y SARRADIA

N.º	DESCRIPCION	M.
1
2
3
4
5
6
7
8
9
10
11
12
13
14
15
16
17
18
19
20
21
22
23
24
25
26
27
28
29
30
31
32
33
34
35
36
37
38
39
40
41
42
43
44
45
46
47
48
49
50
51
52
53
54
55
56
57
58
59
60
61
62
63
64
65
66
67
68
69
70
71
72
73
74
75
76
77
78
79
80
81
82
83
84
85
86
87
88
89
90
91
92
93
94
95
96
97
98
99
100

1. HIGIENE DELS ALIMENTS

1. HIGIENE DE LOS ALIMENTOS

1.1. Escorxador municipal

1.1. Matadero municipal

1.1.1. Reconeixement (en viu i en canal) i decomís del bestiar sacrificat a l'escorxador municipal

1.1.1. Reconocimiento (en vivo y en canal) y decomiso del ganado sacrificado en el matadero municipal

Clase de ganado	Sacrificados en el matadero		Ganado foráneo		Decomiso		Parcial (expurgos) kg
	Cabezas	kg	Cabezas	kg	Total		
					Cabezas	kg	
Vacuno	67.011	14.650.824,600	6.741	4.966.366	129	39.248	38.958
Lanar	353.350	4.166.032,400	23.968	538.530	2.723	47.405	249.934
Cabrío	110.474	458.259,200	9.613	53.924	-	-	-
Porcino	109.339	8.052.871,000	-	-	242	21.619	13.976
Equino:							
Para consumo humano	11	17.132,000	-	-	1	92	2.081
Para consumo del Zoológico	228	-	-	-	-	-	-
Total	640.413	27.345.119,200	40.550	5.558.790	3.095	108.364	304.949

1.1.2. Nosografia dels decomisos totals

1.1.2. Nosografía de los decomisos totales

Causas del decomiso	Ganado VACUNO Cabezas	Ganado LANAR-CABRIO Cabezas	Ganado PORCINO Cabezas	Ganado EQUINO Cabezas	Total
Caquexia	5	54	1	-	60
Ictericia	-	53	2	-	55
Mamitis gangrenosa	-	-	-	-	-
Neumonía enzoótica	-	-	-	-	-
Procesos neumónicos	-	14	-	-	14
Septicemias	3	-	16	-	19
Tuberculosis	53	47	-	-	100
Otras causas	-	52	1	1	54
Bajas transporte	58	2.295	171	-	2.524
Bajas en corrales	10	208	51	-	269
Total	129	2.723	242	1	3.095

1.2. Mercats centrals i zonals

1.2. Mercados centrales y zonales

1.2.1. Reconeixements i decomisos en mercats centrals

1.2.1. Reconocimientos y decomisos en mercados centrales

Lugar y géneros alimenticios	Unidad	Género	
		Reconocido	Decomiso
<i>Mercado Central de Frutas y Verduras</i>			
Frutas y verduras	kg		166.706
<i>Mercado Central de Pescado</i>			
Pescados y mariscos	kg	39.007.866	288.388

1.2.2. Reconeixements i decomisos en mercats zonals

1.2.2. Reconocimientos y decomisos en mercados zonales

Clase de género	Unidad	Género	
		Reconocido	Decomiso
Carnes vacunas	kg	14.716.076	11.041
Carnes lanares	kg	8.010.900	3.490
Cerdos y sus productos	kg	24.313.245	11.766
Pescados y mariscos	kg	66.425.921	40.719
Despojos de vacuno y lanar	kg	3.829.630	-
Frutas y verduras	kg	498.765.340	235.467
Pesca salada	kg	4.342.000	4.828
Legumbres	kg	1.767.806	-
Pollería	Cabeza	42.468.030	2.895
Huevos	Docena	43.473.746	1.346

1.2.3. Recollida de mostres per a anàlisi
1.2.3. Recogida de muestras para análisis

Clase de muestra	Número
Bacalao	47
Carne picada	181
Conservas	148
Crustáceos	50
Frutas y verduras	-
Helados	-
Leches	221
Legumbres cocidas	34
Mejillones	162
Pan y harina	831
Platos preparados	276
Preparados lácteos	179
Preparados cárnicos	459
Quesos y mantequillas	184
Salchichas	184
Vinos, aceites y productos varios	222
Total	3.178
Muestras analizadas con resultados positivos	535

1.3. Departament de control d'aliments
1.3. Departamento de control de alimentos

Objeto de las determinaciones	Determinaciones realizadas						Total
	Bacteriológicas	Parasitológicas	Micológicas	Fisicoquímicas	Anatomopatológicas	Organolépticas	
Alimentos congelados	-	-	-	-	-	-	-
Alimentos vegetales frescos	326	11	-	754	-	125	1.216
Carnes frescas	-	-	-	110	-	-	110
Conservas appertizadas	-	-	-	-	-	-	-
Huevos	-	-	-	336	-	-	336
Leches y sus derivados	-	-	-	322	-	-	322
Legumbres secas	-	164	-	6	-	-	170
Productos químicos	-	-	-	204	-	-	204
Ambientes cámaras frigoríficas	-	-	-	-	-	-	-
Diversos	-	-	-	22	-	1	23
Total	326	175	-	1.754	-	126	2.381

1.4. Departament d'indústries alimentàries
1.4. Departamento de industrias alimenticias

Inspeccions realitzades segons classe d'establiments
Inspecciones realizadas según clase de establecimientos

Almacenes mayoristas	Comedores colectivos	Establecimientos Alimentación	Industrias lácteas	Industrias de platos precocinados	Mayoristas de aceite	Restaurantes y bares	Salas de despiece de pescado	Salas de preparados cárnicos	Apertura de establecimientos	Total
505	42	2.831	35	302	-	596	-	-	-	4.311

1.5. Servei de Zoonosi i Epizootiologia
1.5. Servicio de Zoonosis y Epizootiología

Análisis coprológicos para la detección y control de hidatidosis										
Animales recogidos por el servicio	Animales en observación antirrábica	Eutanasias	Vacunaciones antirrábicas	Muestras analizadas	Con resultados positivos de					No clasificados
					Echinococcus granulosus	Dipylidium caninum	Toxascaris leonina	Toxocara canis	Trichuris vulpis	
5.800	423	5.430	48.288	7.528	89	355	272	389	271	95

2. LABORATORI MUNICIPAL
2. LABORATORI MUNICIPAL

2.1. Servei de Virologia
2.1. Servicio de Virología

	Servicio médico					Laboratorio						
	Consultas		Tratamientos profilácticos	Curas	Autopsias	Diagnóstico			Inoculación R. Blanc	Serología anticuerpos	Perros vacunados fuera de la campaña obligatoria	Histopatología dictamen carnes
	Personales	Teléfono				Histológico	Inmuno-fluorescencia					
1.º trimestre	295	160	37	135	34	28	30	26	12	11	1	
2.º trimestre	390	412	44	156	39	33	43	14	9	1	-	
3.º trimestre	364	340	44	127	51	32	61	167	5	-	-	
4.º trimestre	328	290	39	115	53	32	53	96	-	-	-	
Total	1.377	1.202	164	533	177	125	187	303	26	12	1	

2.2. Servei de Microbiologia
2.2. Servicio de Microbiología

Clase de muestras	Periodo	Muestras analizadas		Determinaciones	Dictámenes	Costes estimados
		Oficiales	Particulares			
Sueros y vacunas	1.º trimestre	3.700 ⁽¹⁾	-	-	-	1.295.000
	2.º trimestre	6.000 ⁽¹⁾	3.704 ⁽¹⁾	-	-	1.342.600
	3.º trimestre	-	4.564 ⁽¹⁾	-	-	1.597.000
	4.º trimestre	-	4.377 ⁽¹⁾	-	-	1.532.000
	Total	9.700 ⁽¹⁾	12.465 ⁽¹⁾	-	-	5.766.600
Hidrología	1.º trimestre	278	66	1.304	344	3.174.400
	2.º trimestre	344	69	1.462	-	3.210.900
	3.º trimestre	186	118	1.142	235	2.996.000
	4.º trimestre	212	61	1.953	234	2.386.000
	Total	1.020	314	4.961	813	11.767.300
Bromatología	1.º trimestre	376	6	1.346	382	4.310.300
	2.º trimestre	672	27	2.631	-	8.538.500
	3.º trimestre	170	22	1.296	50	3.617.000
	4.º trimestre	182	28	670	119	2.902.000
	Total	1.400	83	5.943	551	19.367.800
Epidemiología. —Aguas y coprocultivos	1.º trimestre	155	-	646	155	2.428.000
	2.º trimestre	162	59	488	-	2.299.000
	3.º trimestre	92	42	436	68	1.978.000
	4.º trimestre	345	59	787	60	3.113.000
	Total	754	160	2.357	283	9.818.000
—Microbacterias	1.º trimestre	47	-	112	47	731.200
	2.º trimestre	117	-	240	-	780.600
	3.º trimestre	22	-	54	42	194.000
	4.º trimestre	63	-	127	64	365.000
	Total	249	-	533	153	2.070.800
—E.T.S. (enfermedades de transmisión sexual)	1.º trimestre	-	301	2.383	301	7.159.000
	2.º trimestre	63	265	2.598	-	7.777.000
	3.º trimestre	15	212	1.779	227	4.544.000
	4.º trimestre	18	403	3.337	435	10.018.000
	Total	96	1.181	10.097	963	29.498.000
—Parasitología	1.º trimestre	3	7	10	10	16.000
	2.º trimestre	4	3	7	-	11.200
	3.º trimestre	11	1	11	11	34.000
	4.º trimestre	-	12	12	12	19.000
	Total	18	23	40	33	80.200
Varios	1.º trimestre	-	91	364	91	1.274.000
	2.º trimestre	8	46	235	-	470.400
	3.º trimestre	-	57	282	33	1.037.000
	4.º trimestre	-	50	202	30	1.100.000
	Total	8	244	1.083	154	3.881.400
Total	1.º trimestre	859 ⁽²⁾	471 ⁽²⁾	6.165	1.330	20.387.900
	2.º trimestre	1.370 ⁽²⁾	469 ⁽²⁾	7.661	-	24.430.200
	3.º trimestre	496 ⁽²⁾	452 ⁽²⁾	5.000	666	15.997.000
	4.º trimestre	820 ⁽²⁾	613 ⁽²⁾	6.188	954	21.435.000
	Total	3.545	2.005	25.014	2.950	82.250.100

(1) Unidades producidas
(2) No incluye las dosis de vacuna

2.3. Servei de Bioquímica
2.3. Servicio de Bioquímica

Clase de muestras	Periodo	Muestras analizadas		Determinaciones	Dictámenes	Costes estimados
		Oficiales	Particulares			
Aceites	1. ^{er} trimestre	20	14	408	34	1.142.400
	2. ^o trimestre	6	4	100	6	380.000
	3. ^{er} trimestre	3	1	36	4	1.436.000
	4. ^o trimestre	9	1	90	7	339.000
	Total	38	20	634	51	3.297.400
Productos lácteos	1. ^{er} trimestre	137	25	972	162	2.454.400
	2. ^o trimestre	210	7	2.387	68	10.600.000
	3. ^{er} trimestre	77	1	963	22	4.250.000
	4. ^o trimestre	162	2	1.967	51	8.298.000
	Total	586	35	6.289	303	25.602.400
Carnes frescas y embutidos	1. ^{er} trimestre	302	8	1.860	310	3.984.000
	2. ^o trimestre	214	2	2.160	65	8.200.000
	3. ^{er} trimestre	87	-	379	27	1.157.000
	4. ^o trimestre	89	-	722	29	2.657.000
	Total	692	10	5.121	431	15.998.000
Vinos y licores	1. ^{er} trimestre	43	16	531	59	570.790
	2. ^o trimestre	43	2	619	20	640.000
	3. ^{er} trimestre	5	5	86	4	177.000
	4. ^o trimestre	31	2	282	11	573.000
	Total	122	25	1.518	94	1.960.790
Aguas	1. ^{er} trimestre	116	23	1.610	139	2.047.470
	2. ^o trimestre	136	2	1.518	138	8.300.000
	3. ^{er} trimestre	132	9	1.836	120	3.590.000
	4. ^o trimestre	143	1	1.836	71	3.590.000
	Total	527	35	6.800	468	17.527.470
Harinas y pastas sopa	1. ^{er} trimestre	170	14	1.044	184	1.620.000
	2. ^o trimestre	180	1	1.620	38	8.300.000
	3. ^{er} trimestre	42	5	365	17	1.980.000
	4. ^o trimestre	655	7	5.617	141	36.494.000
	Total	1.047	27	8.646	380	48.394.000
Pescado y marisco	1. ^{er} trimestre	42	-	84	42	353.800
	2. ^o trimestre	19	2	42	9	290.000
	3. ^{er} trimestre	1	1	4	2	27.000
	4. ^o trimestre	1	-	2	1	7.000
	Total	63	3	132	54	677.800
Conservas	1. ^{er} trimestre	143	-	715	143	1.716.000
	2. ^o trimestre	76	20	192	23	4.400.000
	3. ^{er} trimestre	13	-	26	6	300.000
	4. ^o trimestre	40	-	80	10	920.000
	Total	272	20	1.013	182	7.336.000
Análisis especiales	1. ^{er} trimestre	60	25	425	85	935.000
	2. ^o trimestre	-	11	110	11	260.000
	3. ^{er} trimestre	2	4	56	3	434.000
	4. ^o trimestre	22	-	40	18	348.000
	Total	84	40	631	117	1.977.000
Otros	1. ^{er} trimestre	25	14	234	39	390.000
	2. ^o trimestre	80	11	910	30	1.300.000
	3. ^{er} trimestre	22	23	235	29	522.000
	4. ^o trimestre	23	-	214	56	381.000
	Total	150	48	1.593	154	2.593.000
Total	1. ^{er} trimestre	1.058	139	7.883	1.197	15.213.860
	2. ^o trimestre	964	62	9.658	408	42.670.000
	3. ^{er} trimestre	384	49	3.986	234	13.873.000
	4. ^o trimestre	1.175	13	10.850	395	53.607.000
	Total	3.581	263	32.377	2.234	125.363.860

3. SANITAT AMBIENTAL
3. SANIDAD AMBIENTAL

3.1. Servei de Control de la Contaminació de l'Aire
3.1. Servicio de Control de la Contaminación del Aire

3.1.1. Nivells mitjans de diòxid de sofre (SO₂) a l'aire, per mesos i estacions de mostreig, en micrograms/m³ (µg/m³)
3.1.1. Niveles medios de dióxido de azufre (SO₂) en el aire, por meses y estaciones de muestreo, en microgramos/m³ (µg/m³)

Estación	Enero	Febrero	Marzo	Abril	Mayo	Junio	Julio	Agosto	Septiembre	Octubre	Noviembre	Diciembre	Promedio anual
N.º 1	121,96	71,46	86,35	73,66	58,22	58,40	45,25	50,83	67,00	69,09	44,10	40,19	65,54
N.º 2	105,93	70,82	80,03	67,23	58,25	56,63	66,16	66,16	78,63	59,48	54,46	83,74	70,62
N.º 3	72,54	58,03	58,03	58,03	58,03	45,03	35,70	24,87	35,96	40,09	28,40	49,80	47,04
N.º 5	64,87	54,53	55,51	64,73	57,45	54,06	55,29	56,67	75,53	55,67	49,56	45,87	57,45
N.º 7	113,38	70,75	94,48	71,63	54,00	59,70	60,00	42,16	79,76	91,67	67,33	75,32	73,34
N.º 8	73,87	52,25	62,54	70,03	58,93	55,66	58,25	58,25	67,63	61,67	59,80	62,74	61,80
N.º 10	92,93	71,71	101,54	117,33	94,70	98,73	101,54	101,54	105,26	69,70	61,90	60,77	89,80
N.º 11	63,74	46,14	54,29	60,80	55,80	54,40	57,19	47,32	73,13	55,32	33,70	51,25	54,42
N.º 13	150,35	88,96	81,80	48,80	48,80	49,40	48,67	55,19	112,10	96,96	97,00	98,22	81,35
N.º 14	95,93	60,28	56,83	78,26	56,45	48,60	56,45	50,19	61,33	58,54	50,56	68,61	61,83
N.º 16	72,58	49,42	63,70	65,00	55,93	52,30	60,54	60,54	76,03	63,45	53,36	65,22	61,50
N.º 19	76,58	45,60	46,51	70,30	56,80	54,63	57,61	54,35	69,53	55,58	42,40	62,29	57,68
N.º 20	68,45	42,46	60,25	55,10	51,93	48,66	54,64	54,64	57,83	47,48	44,60	45,22	52,63
N.º 23	123,77	67,35	75,83	95,10	80,58	75,26	80,80	80,80	102,06	86,12	59,90	76,16	83,64
N.º 29	57,48	42,50	54,19	56,26	50,29	51,46	56,48	56,48	74,03	57,51	41,83	42,96	53,45
N.º 31	93,03	73,71	63,00	67,60	59,51	60,53	65,70	50,41	76,76	63,41	50,70	57,16	65,12
N.º 33	104,00	64,21	77,64	88,16	91,64	96,50	87,70	87,70	112,16	80,87	65,40	68,87	85,40
N.º 34	132,45	76,71	116,45	123,86	118,48	101,66	97,12	74,54	74,43	59,06	82,93	85,12	95,22
N.º 35	-	-	-	-	-	-	-	-	-	82,29	67,36	88,00	79,21
Toda la ciudad	95,87	62,03	72,48	72,23	65,00	62,76	80,22	50,51	76,63	66,38	55,13	67,00	68,85

Valors admissibles de SO₂: concentració mitjana en un mes: 256 µg/m³
concentració mitjana en un mes: 256 µg/m³

Valores admisibles de SO₂: concentració mitjana en un any: 150 µg/m³
concentració mitjana en un año: 150 µg/m³

3.1.2. Nivells mitjans de fums a l'aire, per mesos i estacions de mostreig, en micrograms/m³ (µg/m³)
3.1.2. Niveles medios de humos en el aire, por meses y estaciones de muestreo, en microgramos/m³ (µg/m³)

Estación	Enero	Febrero	Marzo	Abril	Mayo	Junio	Julio	Agosto	Septiembre	Octubre	Noviembre	Diciembre	Promedio anual
N.º 1	183,45	110,00	107,32	72,70	50,93	60,26	52,29	36,19	69,26	68,22	63,50	44,45	76,50
N.º 2	151,67	92,50	91,93	77,86	48,93	67,40	73,48	73,48	71,60	88,90	104,53	113,29	87,96
N.º 3	126,74	96,17	96,17	96,17	96,17	100,50	98,35	62,54	104,83	112,74	115,50	126,25	102,67
N.º 5	109,54	66,82	57,38	53,90	36,80	45,46	55,77	31,06	54,26	60,51	69,93	77,03	59,88
N.º 7	234,74	153,82	160,54	149,76	139,61	160,20	186,80	113,74	161,16	170,74	179,70	178,93	165,81
N.º 8	115,87	48,67	59,25	50,36	32,25	39,06	50,06	50,06	52,26	52,25	56,70	63,32	55,87
N.º 10	125,80	59,00	85,00	52,50	46,45	55,40	51,61	51,61	47,00	42,74	61,46	64,74	61,94
N.º 11	128,25	99,89	114,22	95,90	76,03	91,70	102,93	60,19	108,26	124,54	110,20	106,61	101,56
N.º 13	176,58	106,35	89,38	68,76	74,54	111,16	106,96	76,06	96,83	141,06	148,50	131,77	110,66
N.º 14	178,35	115,96	104,41	90,60	67,70	82,36	91,80	59,74	101,93	110,87	100,16	134,77	103,22
N.º 16	73,19	47,03	49,25	46,46	30,93	32,16	38,58	38,58	45,93	45,74	53,53	55,16	46,37
N.º 19	104,51	51,67	62,12	104,86	65,58	79,00	109,96	65,32	99,80	90,64	67,93	113,09	84,54
N.º 20	142,35	74,57	83,83	73,03	43,80	40,06	43,16	43,16	46,56	53,80	51,56	62,09	63,16
N.º 23	152,87	109,86	101,03	75,10	60,12	74,36	83,48	83,48	83,46	92,41	107,16	115,93	94,94
N.º 29	86,32	59,75	60,19	43,46	28,96	39,60	58,74	58,74	52,10	57,29	58,83	66,22	55,85
N.º 31	165,00	145,89	112,38	92,16	86,35	96,03	97,54	80,12	101,70	113,12	143,16	118,67	112,67
N.º 33	114,54	68,53	61,74	67,56	73,48	62,40	77,41	77,41	77,20	78,25	95,90	100,96	79,61
N.º 34	137,06	124,64	116,16	100,63	82,51	88,83	79,35	60,09	36,50	48,77	98,43	104,93	89,82
N.º 35	-	-	-	-	-	-	-	-	-	182,64	168,93	210,22	187,26
Toda la ciudad	140,51	91,53	91,09	75,63	61,80	73,13	79,80	63,77	80,26	91,41	97,93	115,77	88,55

Valors admissibles de partícules en suspensió: concentració mitjana en un mes: 202 µg/m³
concentració mitjana en un mes: 202 µg/m³

Valores admisibles de partículas en suspensión: concentració mitjana en un any: 130 µg/m³
concentració mitjana en un año: 130 µg/m³

3.2. Servei de desinfecció, desinsectació i desratització

3.2. Servicio de desinfección, desinsectación y desratización

3.2.1. Desratització

3.2.1. Desratización

<i>Actuaciones en el alcantarillado</i>		<i>Actuaciones en la superficie</i>	
Unidades de pan tóxico	1.273.400	Unidades de pan tóxico	159.695
Anticoagulantes	8.011 kg	Anticoagulantes	38.791 kg
Alcantarillado desratizado	1.027.156 m	Servicios realizados	6.484

Rateras metálicas colocadas: 850

3.2.2. Desinfecció i desinsectació

3.2.2. Desinfección y desinsectación

Servicios realizados	3.799
Suministro de desinfectantes	554 tubos
Otros servicios	774

3.2.3. Avaluació de les rates existents a la ciutat, per districtes⁽¹⁾

3.2.3. Evaluación de las ratas existentes en la ciudad, por distritos⁽¹⁾

(Mostreig fet des de l'1 de setembre al 30 de novembre de 1981)

(Muestreo efectuado desde el 1 de septiembre al 30 de noviembre de 1981)

<i>Distritos</i>	<i>Población</i>	<i>Superficie desratizada Ha.</i>	<i>Número de muestras</i>	<i>N.º de ratas</i>	<i>Ratas/Hab.</i>
I	52.829	246	1	121.527	2,3
II	118.685	624	2	123.565	1,-
III	138.450	1.300	3	131.312	0,9
IV	82.421	257	1	71.551	0,9
V	47.767	93	1	84.437	1,8
VI	82.191	201	1	63.821	0,8
VII	134.942	290	1	104.769	0,8
VIII	158.425	592	2	152.468	1,-
IX	410.704	1.268	3	479.607	1,2
X	165.675	818	2	202.311	1,2
XI	107.926	552	2	109.153	1,-
XII	252.612	878	2	259.924	1,-
Total	1.752.627	7.119	21	1.904.445	1,1

(1) No se han contabilizado las zonas de montaña y sin habitantes de los distritos II, III, IX y XII

3.3. Servei d'Hidrologia
3.3. Servicio de Hidrología

Inspeccions, presa de mostres i determinacions «in situ»
Inspecciones, toma de muestras y determinaciones «in situ»

<i>Procedencia de las muestras o lugar de la inspección</i>	<i>Período</i>	<i>Puntos de muestreo</i>	<i>Inspecciones</i>	<i>Muestras para laboratorio</i>	<i>Determinaciones «in situ»</i>
Servicio Municipal de Aguas	1. ^{er} trimestre	112	662	93	799
	2. ^o trimestre	112	976	102	1.246
	3. ^{er} trimestre	112	283	83	693
	4. ^o trimestre	112	348	66	589
	Total			2.269	344
Servicio Sociedad General de Aguas de Barcelona	1. ^{er} trimestre	394	1.250	58	1.925
	2. ^o trimestre	737	2.766	61	3.228
	3. ^{er} trimestre	737	1.109	52	1.669
	4. ^o trimestre	737	855	34	1.590
	Total			5.980	205
Otras redes	1. ^{er} trimestre	6	45	9	41
	2. ^o trimestre	6	51	18	47
	3. ^{er} trimestre	6	32	11	44
	4. ^o trimestre	6	35	21	55
	Total			163	59
Parque de Montjuïc	1. ^{er} trimestre	19	230	21	230
	2. ^o trimestre	19	268	25	243
	3. ^{er} trimestre	19	129	-	129
	4. ^o trimestre	19	51	13	38
	Total			678	59
Minas y fuentes naturales	1. ^{er} trimestre	82	114	114	-
	2. ^o trimestre	88	135	128	65
	3. ^{er} trimestre	88	70	26	63
	4. ^o trimestre	88	96	96	-
	Total			415	364
Piscinas públicas	1. ^{er} trimestre	39	94	-	282
	2. ^o trimestre	76	310	2	465
	3. ^{er} trimestre	76	223	-	669
	4. ^o trimestre	76	35	4	93
	Total			662	6
Playas litoral ciudad	1. ^{er} trimestre	6	72	72	-
	2. ^o trimestre	6	66	66	-
	3. ^{er} trimestre	6	54	54	-
	4. ^o trimestre	6	6	6	-
	Total			198	198
Arena playa	1. ^{er} trimestre	8	96	96	-
	2. ^o trimestre	8	88	88	-
	3. ^{er} trimestre	8	72	72	-
	4. ^o trimestre	8	8	8	-
	Total			264	264
Aguas residuales	1. ^{er} trimestre	2	24	24	-
	2. ^o trimestre	2	22	22	-
	3. ^{er} trimestre	2	16	16	-
	4. ^o trimestre	2	2	2	-
	Total			64	64
Total	1. ^{er} trimestre	668	2.587	487	3.277
	2. ^o trimestre	1.054	4.682	512	5.294
	3. ^{er} trimestre	1.054	2.188	314	3.267
	4. ^o trimestre	1.054	1.436	250	2.365
	Total			10.893	1.563

4. INSTITUT MUNICIPAL DE LA SALUT
4. INSTITUTO MUNICIPAL DE LA SALUD

4.1. Servei de Sanitat Maternoinfantil
4.1. Servicio de Sanidad Maternoinfantil

Vacunacions
Vacunaciones

Período	Antitètica	Gripal	Triple vírica (1)	Polio oral	Rubeola	Tifoidea	Sarampión	D.T.P. (2)	D.T. (3)	Td. (4)	Total
1.º trimestre	208	223	3.196	11.565	765	12	33	6.691	3.224	1.673	27.590
2.º trimestre	1.134	-	3.557	13.563	691	201	15	6.706	4.517	1.536	31.920
3.º trimestre	2.048	-	1.903	10.200	431	218	2	5.138	3.116	289	23.345
4.º trimestre	2.064	56	3.315	11.286	556	11	-	5.747	3.482	70	26.587
Total	5.454	279	11.971	46.614	2.443	442	50	24.282	14.339	3.568	109.442

- (1) Sarampión, Rubéola y Paratoditis
(2) Difteria, Tétanos y catarro
(3) Difteria y tétanos
(4) Tétanos toxoide y difteria adultos

4.2. Servei de Sanitat Escolar
4.2. Servicio de Sanidad Escolar

Período	Revisión preescolar Alumnos	Revisión escolar							
		Cursos			Resultados				Total alumnos examinados
		1.º EGB	5.º EGB	8.º EGB	Normal	Enviados a especialista	Vacunación antirrubéola	Prueba tuberculina	
1.º trimestre	1.188	3.918	4.313	3.784	4.816	7.199	1.526	3.405	12.015
2.º trimestre	1.012	4.159	4.285	3.049	4.710	6.783	1.122	3.550	11.493
3.º trimestre	186	334	362	350	533	513	-	269	1.046
4.º trimestre	1.221	4.276	4.770	4.224	5.733	7.537	1.658	4.762	13.270
Total	3.607	12.687	13.730	11.407	15.792	22.032	4.306	11.986	37.824

4.3. Servei de Medicina Preventiva
4.3. Servicio de Medicina Preventiva

Laboratori
Laboratorio

Clases	Determinaciones				Total
	1.º trimestre	2.º trimestre	3.º trimestre	4.º trimestre	
Sangre:					
— Hemograma	964	1.083	392	1.030	3.469
— V.S.G.	480	748	198	519	1.945
— Hematócritos	480	376	-	21	877
— Leucocitos	370	519	196	515	1.600
— Uricemia	110	257	186	514	1.067
— Uremia	316	541	196	290	1.343
— Glucemia	316	541	196	514	1.567
— Colesterinemia	317	541	196	514	1.568
— Triglicéridos	-	-	186	-	186
— Parásitos	14	33	14	6	67
— Transaminasas	110	254	186	290	840
Orina:					
— Sedimentos	480	768	191	528	1.967
— Glucosa	480	768	191	528	1.967
— Albúmina	480	768	191	528	1.967
— Urobilina	206	310	11	246	773
Ph	480	769	191	528	1.968
Excrementos:					
— Parásitos	274	385	14	204	877
Total	5.877	8.661	2.735	6.775	24.048

5. OBRES I SERVEIS DE SANEJAMENT
5. OBRAS Y SERVICIOS DE SANEAMIENTO

5.1. Dades generals

5.1. Datos generales

Déficit de alcantarillas metros	Alcantarillas existentes metros	Aguas residuales depuradas Hm ³	Aguas residuales elevadas por bombeo Hm
314.599	1.021.689	130,47	43

5.2. Construcció de clavegueram

5.2. Construcción de alcantarillado

Proyectos realizados número	Alcantarillas construidas			Importe miles Ptas.	Proyectos pendientes de aprobación número
	Tipo de alcantarilla				
	No visitable metros	Normal metros	Tipo superior al normal metros		
17	696	1.079	869	215.508	38

5.3. Conservació de clavegueram

5.3. Conservación de alcantarillado

Limpieza			Reparaciones				Albañales		
Tipo de alcantarilla			Ordinarias número	Singulares número	Suelo reparado metros	Importe miles ptas.	Control de las particulares número	Construidos número	Importe miles ptas.
No visitable metros	Visitable metros	Importe miles ptas.							
42.695	1.178.323	452.298	435	4	2.466	235.512	161	155	37.438

5.4. Laboratori d'Aigües residuals

5.4. Laboratorio de Aguas residuales

Industrias examinadas número	De plantas depuradoras número	Análisis			Importe depuración aguas residuales miles de ptas.
		De vertidos industriales número	De muestras marinas número		
387	3.636	2.601	717	1.239.016	

6. NETEJA PÚBLICA, RECOLLIDA I ELIMINACIÓ D'ESCOMBRARIES

6. LIMPIEZA PÚBLICA, RECOGIDA Y ELIMINACIÓN DE BASURAS

6.1. Neteja pública

6.1. Limpieza pública

Clases de servicios realizados	Valoración económica	
	Importe diario Pesetas	Importe anual Pesetas
Baldeo manual	243.785,-	72.647.789,-
Baldeo mecánico	186.653,-	55.622.692,-
Barrido con brigada	4.521.070,-	1.347.278.980,-
Barrido diario con carretón	660.680,-	196.882.685,-
Barrido diario con autobarridor-recogedor	376.301,-	112.137.823,-
Riego mecánico	116.969,-	34.856.856,-
Otras limpiezas	2.097.880,-	625.168.350,-
Recogida de desperdicios de mercados	457.128,-	136.224.254,-
Limpieza y prestación servicios en los cementerios	64.607,-	19.253.019,-
Totales	7.123.486,-	2.600.072.448,-

6.2. Recollida domiciliària d'escombraries**6.2. Recogida domiciliaria de basuras**

<i>Zonas de recogida</i>	<i>Valoración económica</i>	
	<i>Importe diario Pesetas</i>	<i>Importe anual Pesetas</i>
Zona F	3.151.895,-	1.150.441.498,-
Zona C	4.106.195,-	1.498.761.389,-
Totales	7.258.090,-	2.649.202.887,-

6.3. Recollides especials**6.3. Recogidas especiales**

<i>Clase de material recogido</i>	<i>Tm</i>
Tm recogidas de vidrio	1.435,- Tm
Tm recogidas de muebles y trastos viejos	9.904,- Tm
Total	11.339,- Tm

6.4. Eliminació de deixalles i escombraries**6.4. Eliminación de desperdicios y basuras**

<i>Sistemas de eliminación</i>	<i>Totales</i>	
	<i>Diario</i>	<i>Anual</i>
Tm eliminadas en vertedero controlado {	Barcelona	362.968 Tm
	Municipios área metropolitana	210.427 Tm
Tm eliminadas en planta incineradora {	Barcelona	183.748 Tm
	Municipios área metropolitana	53.409 Tm
	Otros municipios	4.785 Tm
Importe gastado en el sistema de eliminación de basuras:		
Por el vertido controlado {	1.487.979,- Ptas.	543.112.210,- Ptas.
Barcelona	862.640,- Ptas.	314.863.770,- Ptas.
Municipios área metropolitana		
Importe gastado en el sistema de eliminación de basuras por		
Incineración {	474.971,- Ptas.	173.364.339,- Ptas.
Barcelona	235.471,- Ptas.	50.390.839,- Ptas.
Municipios área metropolitana	21.096,- Ptas.	4.514.598,- Ptas.
Otros municipios		
Totales	3.082.157,- Ptas.	1.086.245.756,- Ptas.
MWh energía eléctrica vendida de la P.I.B.		70.900 MWh
Importe ingresos energía eléctrica vendida de la P.I.B.		284.673.710,- Ptas.

6.5. Servei d'actuació immediata**6.5. Servicio de actuación inmediata**

	<i>Pesetas</i>	
	<i>Diario</i>	<i>Anual</i>
Importe gastado	45.673,-	13.701.840,-

6.6. Resum**6.6. Resumen**

	<i>Valoración económica</i>	
	<i>Importe diario Pesetas</i>	<i>Importe anual Pesetas</i>
Total limpieza, recogida y eliminación de basuras	17.395.131	6.349.222.931

7. CEMENTIRIS
7. CEMENTERIOS

Inhumacions efectuades
Inhumaciones efectuadas

Mes	Cementierios														
	Total			Sud-Oeste			Este			San Gervasio			San Andrés		
	General	Adultos	Párvulos	Adultos	Párvulos	Total	Adultos	Párvulos	Total	Adultos	Párvulos	Total	Adultos	Párvulos	Total
Enero	1.717	819	34	327	360	737	30	42	72	7	6	13	62	61	123
Febrero	1.600	805	22	306	297	610	31	35	67	11	12	23	48	58	106
Marzo	1.387	618	25	201	298	504	30	41	71	6	8	14	43	55	98
Abril	1.297	608	33	218	246	466	33	33	66	1	8	9	45	70	115
Mayo	1.289	628	26	239	259	504	15	23	38	4	11	15	44	45	90
Junio	1.151	543	34	217	235	456	23	26	49	6	6	12	32	50	82
Julio	1.371	651	24	256	276	542	32	23	55	4	2	6	47	63	111
Agosto	1.208	588	37	206	214	425	20	30	51	6	11	17	36	46	83
Septiembre	1.067	526	23	193	193	388	22	30	53	7	5	12	34	41	75
Octubre	1.240	626	22	211	223	443	35	25	60	8	7	15	46	41	88
Noviembre	1.289	622	26	238	267	506	21	32	54	12	8	20	45	56	101
Diciembre	1.429	658	23	219	283	508	34	34	68	9	10	19	35	58	94
Total	16.045	7.692	333	2.831	3.151	6.089	326	374	704	81	94	175	517	644	1.166

IV. HIGIENE I SANITAT
IV. HIGIENE Y SANIDAD

Mes	Cementierios														
	Sarría			Sans			Las Cortes			Horta			Norte		
	Adultos	Párvulos	Total	Adultos	Párvulos	Total	Adultos	Párvulos	Total	Adultos	Párvulos	Total	Adultos	Párvulos	Total
Enero	4	6	31	14	17	142	68	74	158	73	85	2	6	8	305
Febrero	4	6	33	18	15	146	73	81	158	73	85	7	6	13	307
Marzo	9	6	32	14	18	146	64	81	146	64	81	3	2	5	248
Abril	1	5	22	16	5	116	55	61	117	50	67	2	4	6	237
Mayo	9	4	20	9	11	117	50	67	117	50	67	5	2	7	257
Junio	4	3	17	8	9	90	39	50	90	39	50	2	2	4	213
Julio	7	3	24	12	12	131	49	82	131	49	82	4	4	8	246
Agosto	5	3	19	11	8	106	50	56	106	50	56	6	4	10	252
Septiembre	4	4	25	11	14	97	48	49	97	48	49	4	2	6	205
Octubre	6	5	23	8	15	120	64	56	120	64	56	2	1	3	247
Noviembre	1	1	22	15	7	124	59	63	124	59	63	2	4	6	230
Diciembre	8	3	28	13	15	122	49	72	122	49	72	1	11	12	290
Total	88	49	296	149	146	1.469	668	796	1.469	668	796	5	34	83	3.037

1875

No.	Name	Age	Sex	Profession	Religion	Marriage	Children	Remarks
1	John Smith	35	M	Farmer	Anglican	Married	3	
2	Mary Jones	30	F	Housewife	Anglican	Married	2	
3	James Brown	40	M	Merchant	Anglican	Married	4	
4	Elizabeth White	25	F	Teacher	Anglican	Single	0	
5	Robert Black	50	M	Blacksmith	Anglican	Married	5	
6	Sarah Green	20	F	Widow	Anglican	Widowed	1	
7	William Grey	38	M	Shopkeeper	Anglican	Married	3	
8	Ann Hill	45	F	Widow	Anglican	Widowed	2	
9	Thomas Lee	28	M	Labourer	Anglican	Married	2	
10	Jane King	32	F	Widow	Anglican	Widowed	3	

V

ASSISTÈNCIA SANITÀRIA I SOCIAL ASISTENCIA SANITARIA Y SOCIAL

Fonts:

- Diversos hospitals.
- Casa Provincial de Maternitat. Diputació de Barcelona.
- Cases de Beneficència públiques i privades.
- Servei de guarderies. Ajuntament de Barcelona.
- Serveis mèdics de la Caixa de Pensions i Caixa de Barcelona.
- Institut municipal d'assistència sanitària. Ajuntament de Barcelona.
- Centres de Serveis socials. Ajuntament de Barcelona.

Fuentes:

- Diversos hospitales.
- Casa provincial de Maternidad de Barcelona.
- Casas de Beneficencia públicas y privadas.
- Servei de guarderies. Ajuntament de Barcelona.
- Servicios médicos de la Caja de Pensiones y Caja de Barcelona.
- Institut municipal d'assistència sanitària. Ajuntament de Barcelona.
- Centres de Serveis socials. Ajuntament de Barcelona.

ASSISTENZA SANITARIA
SOCIALE
ASSISTENZA SANITARIA SOCIALE

Cognome e Nome	Data di nascita	Sesso
[Faint text]	[Faint text]	[Faint text]
[Faint text]	[Faint text]	[Faint text]
[Faint text]	[Faint text]	[Faint text]
[Faint text]	[Faint text]	[Faint text]
[Faint text]	[Faint text]	[Faint text]
[Faint text]	[Faint text]	[Faint text]
[Faint text]	[Faint text]	[Faint text]
[Faint text]	[Faint text]	[Faint text]
[Faint text]	[Faint text]	[Faint text]
[Faint text]	[Faint text]	[Faint text]

1. HOSPITALS
1. HOSPITALES

1.1. Moviment de malalts
1.1. Movimiento de enfermos

Hospitales	Salidas															
	Existencia en 1.º enero 1983		Entradas		Por muerte		Por enfermedad		Por traumatismo		Por curación y otras causas		Existencia en 31 diciembre 1983		Estancias causadas por los enfermos	
	V.	M.	V.	M.	V.	M.	V.	M.	V.	M.	V.	M.	V.	M.	Total	Media diaria
Clinico y Provincial	364	344	12.785	14.535	782	591	44	31	11.922	13.918	401	339	332.041	910		
Santa Cruz y San Pablo	384	339	11.837	12.366	802	500	-	-	11.066	11.875	353	330	282.219	773		
Cruz Roja	24	194	3.265	3.348	217	212	-	-	3.023	3.203	49	127	-	-		
Ntra. Sra. del Sagrado Corazón de Jesús	167	104	4.225	3.482	180	127	-	-	4.052	3.331	160	128	-	-		
Nuestra Señora del Mar	87	155	4.986	4.268	388	267	13	13	4.567	3.955	105	188	-	-		
Instituto Neurológico	39	45	1.705	2.172	65	43	-	-	1.652	2.123	27	51	-	-		
Nuestra Señora de la Esperanza (1)	4	8	285	218	-	-	-	-	285	220	4	6	50.472	138		
Niños de Barcelona	86	99	7.287	10.109	59	58	-	-	7.234	10.077	80	73	-	-		
San Juan de Dios																
Total	1.155	1.288	46.375	50.498	2.439	1.798	57	44	43.801	48.702	1.179	1.242	-	-	-	-

(1) Datos del año 1982

1.2. Classificació dels malalts ingressats als hospitals Clínic y de la Santa Creu i Sant Pau, per naturalesa i veïnatge
 1.2. Clasificación de los enfermos ingresados en los hospitales Clínic y de la Santa Cruz y San Pablo, por naturaleza y vecindad

Provincias y región	Hospital Clínic						Hospital de la Santa Cruz					
	Naturaleza			Vecindad			Naturaleza			Vecindad		
	Varones	Mujeres	Total	Varones	Mujeres	Total	Varones	Mujeres	Total	Varones	Mujeres	Total
Almería	282	380	662	5	9	14	255	289	544	1	1	2
Cádiz	120	193	313	3	10	13	101	131	232	3	3	6
Córdoba	292	411	703	3	4	7	273	328	601	-	1	1
Granada	320	444	764	4	7	11	41	49	90	1	-	1
Huelva	90	125	215	-	-	-	153	172	325	21	11	32
Jaén	257	403	660	2	2	4	46	50	96	4	2	6
Málaga	215	254	469	9	6	15	156	213	369	3	3	6
Sevilla	239	377	616	4	3	7	72	86	158	-	-	-
Total Andalucía	1.815	2.587	4.402	30	41	71	1.097	1.318	2.415	33	21	54
Huesca	148	181	329	12	27	39	336	369	705	4	2	6
Teruel	193	255	448	8	7	15	160	188	348	8	3	11
Zaragoza	204	251	455	15	11	26	194	182	376	11	3	14
Total Aragón	545	687	1.232	35	45	80	690	739	1.429	23	8	31
Total Asturias	45	86	131	2	8	10	33	50	83	5	4	9
Total Baleares	77	83	160	35	35	70	111	70	181	117	45	162
Sta. Cruz de Tenerife	35	19	54	21	3	24	33	32	65	2	-	2
Las Palmas	21	30	51	7	18	25	19	18	37	8	6	14
Total Canarias	56	49	105	28	21	49	52	50	102	10	6	16
Ciudad Real	111	168	279	-	5	5	84	113	197	2	1	3
Cuenca	103	83	186	-	2	2	232	219	451	182	144	326
Guadalajara	55	67	122	2	-	2	19	16	35	2	-	2
Madrid	139	171	310	13	10	23	129	117	246	6	1	7
Toledo	30	49	79	-	-	-	32	27	59	1	-	1
Total Castilla la Nueva	438	538	976	15	17	32	496	492	988	193	146	339
Ávila	14	29	43	-	1	1	6	23	29	-	-	-
Burgos	78	93	171	1	3	3	69	100	169	2	1	3
Rioja	33	71	104	-	-	-	33	46	79	3	5	8
Santander	42	60	102	2	7	7	13	19	32	-	-	-
Segovia	15	31	46	1	1	1	187	236	423	-	3	3
Soria	63	95	158	2	4	4	274	248	522	187	134	321
Total Castilla la Vieja	245	379	624	6	10	16	582	672	1.254	192	143	335
Barcelona capital	5.076	4.603	9.679	8.244	9.099	17.343	5.376	5.375	10.751	8.247	8.692	16.939
Barcelona provincia	1.319	1.403	2.722	3.835	4.796	8.631	878	802	1.680	2.845	3.148	5.993
Gerona	251	232	482	169	96	265	302	337	639	1	1	2
Lérida	290	378	668	75	79	154	276	300	576	85	84	169
Tarragona	309	309	618	149	116	265	9	7	16	4	-	4
Total Cataluña	7.245	6.925	14.170	12.472	14.186	26.658	6.841	6.821	13.662	11.182	11.925	23.107
Badajoz	215	398	613	1	7	8	194	244	438	2	-	2
Cáceres	88	132	220	3	3	6	105	101	206	1	2	3
Total Extremadura	303	530	833	4	10	14	299	345	644	3	2	5
La Coruña	47	70	117	3	4	7	76	87	163	1	1	2
Lugo	144	210	354	4	4	8	94	154	248	3	2	5
Orense	85	135	220	5	4	9	64	86	150	2	1	3
Pontevedra	29	59	88	3	2	5	32	24	56	5	-	5
Total Galicia	305	474	779	15	14	29	266	351	617	11	4	15
León	67	117	184	1	1	2	53	100	153	1	-	1
Palencia	24	53	77	-	3	3	39	32	71	1	1	2
Salamanca	61	76	137	1	1	2	42	72	114	-	-	-
Valladolid	45	92	137	4	2	6	56	69	125	-	3	3
Zamora	31	70	101	1	1	2	57	58	115	3	1	4
Total León	228	408	636	7	8	15	247	331	578	5	5	10
Albacete	100	100	200	8	2	10	89	96	185	6	-	6
Murcia	298	343	641	2	7	9	307	305	612	5	4	9
Total Murcia	398	443	841	10	9	19	396	401	797	11	4	15
Alicante	106	127	233	22	34	56	76	65	141	7	7	14
Castellón	135	129	264	11	14	25	110	109	219	8	11	19
Valencia	211	187	398	8	12	20	190	133	323	3	3	6
Total Valencia	452	443	895	41	60	101	376	307	683	18	21	39
Álava	6	13	19	-	-	-	4	8	12	1	-	1
Guipúzcoa	32	44	76	10	16	26	87	101	188	-	-	-
Navarra	49	61	110	13	4	17	36	46	82	-	1	1
Vizcaya	52	76	128	10	16	26	18	19	37	6	-	6
Total Vascongadas, Navarra	139	194	333	33	36	69	145	174	319	7	1	8
Extranjeros	494	709	1.203	52	35	87	206	245	251	27	31	58
Se ignora	-	-	-	-	-	-	-	-	-	-	-	-
Total anual	12.875	14.535	27.320	12.785	14.535	27.320	11.837	12.366	24.203	11.837	12.366	24.203

1.3. Morts, per sexe, edat i estat civil
1.3. Fallecidos por sexo, edad y estado civil

Hospital Clínic i Provincial - Hospital Clínic y Provincial

Sexo y Estado civil	Menos de 1 año	De 1 a 4 años	De 5 a 14 años	De 15 a 24 años	De 25 a 34 años	De 35 a 44 años	De 45 a 54 años	De 55 a 64 años	De 65 a 74 años	De 75 y más	No consta	Total
Solteros	28	-	4	14	9	10	12	18	29	12	10	146
Casados				1	10	26	66	149	198	100	8	558
Viudos								9	30	82	1	122
Solteras	11	-	3	5	4	-	11	13	26	43	7	123
Casadas				2	6	24	30	47	83	54	3	249
Viudas						1	2	15	67	163	2	250

Hospital de la Santa Creu i Sant Pau - Hospital de la Santa Cruz y San Pablo

Solteros	15	2	8	10	8	2	7	14	19	12		97
Casados					10	35	84	158	205	125		617
Viudos							1	7	33	47		88
Solteras	8	-	2	2	3	-	5	13	9	13		55
Casadas				2	6	17	30	50	77	56		238
Viudas						1	5	19	59	123		207

Hospital de la Creu Roja - Hospital de la Cruz Roja

Solteros					2	-	-	-	-	5		11
Casados					1	-	7	17	38	54		114
Viudos								5	37	51		92
Solteras			1		1	-	-	-	-	3		5
Casadas					1	2	12	20	33	58		126
Viudas								2	30	49		81

Hospital del Sagrat Cor - Hospital del Sagrado Corazón

Solteros						2		4	2	3	3	14
Casados						2	16	39	53	33	3	146
Viudos								4	2	14		20
Solteras		1					1	4	4	3	1	10
Casadas						4	2	25	18	6	3	58
Viudas							1	2	12	44		59

Hospital de la Mare de Déu del Mar - Hospital de Nuestra Señora del Mar ⁽¹⁾

Solteros												102
Casados												206
Viudos												93
Solteras												78
Casadas												88
Viudas												114

Hospital de la Mare de Déu de l'Esperança - Hospital de Nuestra Señora de la Esperanza ⁽²⁾

Solteros							1	1	1	3	-	6
Casados					1	3	2	15	21	11	-	53
Viudos									1	5	-	6
Solteras			1	-	-	-	-	-	1	1	-	3
Casadas						7	2	9	4	4	-	22
Viudas						1	-	-	3	13	1	18

Hospital de Nens de Barcelona - Hospital de Niños de Barcelona

Niños												-
Niñas												-

(1) No han facilitado el desglose por edad
(2) Datos del año 1982

1.4. Ingressats segons especialitats, per sexe
1.4. Ingressados según especialidades, por sexo

	H. Clínico		H. San Pablo		Cruz Roja		H. Sag. Corazón		H. Mar		N. Sra. Esp. (15)		H. Niños		Total	
	Varón	Mujer	Varón	Mujer	Varón	Mujer	Varón	Mujer	Varón	Mujer	Varón	Mujer	Varón	Mujer	Varón	Mujer
Alergia	-	-	-	-	-	-	-	-	-	-	-	-	-	-	-	-
Cardiologia	63	28	179	79	307	261	-	-	200	183	6	6	-	-	755	557
Cirurgia	2.428	2.045	1.336	1.351	722	797	1.061	896	896	698	623	644	30	22	7.386	6.618
Dermatologia	496	312	5	6	2	2	-	-	-	-	-	-	-	-	503	320
Digestivo	55	52	271	165	295	255	259	-	-	-	38	53	-	-	966	784
Endocrinologia	17	41	64	126	-	-	-	-	-	-	16	43	-	-	97	210
Urologia	349	205	-	-	235(9)	220(9)	116	-	-	-	296(9)	183(9)	-	-	1.153	724
Ginecologia	-	2.002	-	3.164(7)	-	9(7)	374	-	-	-	295(7)	-	-	-	5.844	-
Medicina general	4.770	2.701	2.859(6)	2.060(6)	683(6)	687(6)	1.434(1)	2.750(8)	1.812(8)	1.812(8)	416(3)	469(3)	52(5)	36(5)	12.964	8.618
Neurocirugia	17	14	67	80	95	100	-	466(11)	281(11)	193	52	38	-	-	645	475
Neurologia	29	11	97	59	174	214	73	274	193	838(14)	-	244	-	-	699	579
Obstetricia	-	2.550	-	-	-	-	-	-	-	-	-	-	138	100	-	3.632
Oftalmologia	243	229	301	273	156	135	83	-	-	-	-	-	-	-	921	853
Oftalmoneurologia	-	-	-	-	-	-	-	-	-	-	-	-	-	-	-	-
Otorinolaringologia	1.038	1.113	764	445	140	149	397	139(10)	111(10)	111(10)	249	168	65	60	2.792	2.315
Otoneurologia	-	-	-	-	-	-	-	-	-	-	-	-	-	-	-	-
Reumatologia	-	-	-	-	9	12	-	-	-	-	8	20	-	-	17	32
Servicio de urgencia	2.021	2.206	5.419(12)	4.145(12)	98(12)	124(12)	-	261(12)	152(12)	-	-	-	-	-	7.799	6.627
Terapèutica física	294	302	106	108	-	-	34(13)	-	-	-	1	9	-	-	435	449
Traumatologia	965	724	369(4)	305(4)	349(4)	383(4)	273(4)	340(4)	-	-	-	-	-	-	1.956	1.752
Total	12.785	14.535	11.837	12.366	3.265	3.348	4.225	3.482	4.986	4.268	1.705	2.172	285	218	39.088	40.389

(1) Medicina general y Cardiologia
(2) Neurologia y Reumatologia
(3) Respiratorio, Medicina interna, Angiologia y Oncologia
(4) Cirugia ortopédica y Traumatologia
(5) Odontologia
(6) Medicina interna, Radiodiagnóstico, Rehabilitación, Respiratorio, Hematologia, Oncologia y Pediatría
(7) Ginecologia y Obstetricia
(8) Medicina interna y Pediatría
(9) Urologia y Nefrologia
(10) Otorinolaringologia y Cirugia plástica
(11) Neurocirugia y Oftalmologia
(12) Servicios de urgencia y cuidados intensivos
(13) Terapèutica Física y Medicina Nuclear
(14) Maternologia
(15) Datos del año 1982

1.5. Moviment de traumàtics
1.5. Movimiento de traumáticos

	Existencia en 1 enero 1983		Entradas		Salidas				Existencias en 31 diciembre 1983	
	V.	M.	V.	M.	Por muerte		Por curación y otras causas		V.	M.
					V.	M.	V.	M.		
Hospital Clínico y Provincial	26	22	965	724	44	31	911	692	35	23
Hospital de la Santa Cruz y San Pablo	-	-	274	205	-	-	-	-	-	-
Hospital de Nuestra Señora del Mar	-	-	251	254	13	13	250	215	-	-

1.6. Casa provincial de maternitat
1.6. Casa provincial de maternidad

1.6.1. Moviment de malalts
1.6.1. Movimiento de enfermos

Enfermos ingresados	Enfermos salidos por					Intervenciones quirúrgicas	Partos	Consultas externas realizadas	Necropsias
	Curación	Traslado	Defunción	Otras causas	Total				
3.167	3.167	-	-	-	3.167	-	2.148	28.654	-

1.6.2. Malalts ingressats segons tipus d'assistència i règim econòmic
1.6.2. Enfermos ingresados según tipo de asistencia y régimen económico

Enfermos y estancias causadas	Tipo de asistencia						Régimen económico					
	Obstetricia	Ginecología	Pediatria			Total	Exentos de pago	Tarifa reducida	Tarifa completa	Concierto con la Seg. Social	Concierto con la Diputación	Otros conciertos
			Neuropediatria	Neonatología	Medicina							
Enfermos	2.324	159	1	683	-	3.167	15	-	158	25.448	10	1
Estancias	9.672	-	-	15.960	-	25.632	-	-	-	-	-	-

1.6.3. Consultes externes segons tipus d'assistència
1.6.3. Consultas externas según tipo de asistencia

Medicina interna y especialidades	Obstetricia	Ginecología	Neuropediatria	Pediatria			Total
				Neonatología	Medicina	Cirugía	
1.181	14.091	6.306	1.334	5.360	-	382	28.654

1.7. Secció de maternologia de l'Hospital Clínic y Provincial
1.7. Sección de maternología del Hospital Clínico y Provincial

Niños	Legítimos			Ilegítimos			Total nacidos		
	Niñas	Total	Niños	Niñas	Total	Niños	Niñas	Total	
1.093	995	2.088	263	253	516	1.356	1.248	2.604	

1.8. AMBULATORIS DELS HOSPITALS
1.8. AMBULATORIOS DE LOS HOSPITALES

1.8.1. Hospital de la Cruz Roja

Consultas externas	
Aparato digestivo	3.117
Dietética	3.111
Endocrinología	
Aparato respiratorio	1.855
Cardiología	2.916
Cirugía general	3.299
Proctología	428
Cirugía maxilofacial	105
Cirugía cardíaca	2.275
Cirugía vascular	1.642
Cirugía ortopédica	5.861
Cirugía plástica	284
Dermatología y cabello	7.841
Hematología	3.045
Ginecología y Tocología	1.873
Esterilidad	-
Traumatología	27
Nefrología	646
Neurología	3.683
Neurocirugía	2.027
Psiquiatría	1.713
Psiquiatría infantil	1.504
Odontología	1.554
Ortodoncia	1.163
Medicina interna	3.251
Oftalmología	10.789
Otorrinolaringología	16.248
Puericultura y Pediatría	1.441
Reumatología	2.720
Urología	1.826

1.8.2. Hospital del Sagrado Corazón

a) Consultas:	
Cirugía general	3.953
Cirugía vascular	6.086
Cirugía plástica	1.315
Cirugía pediátrica	2.156
Cirugía ortopédica	12.799
Colo-Proctología	2.600
Ginecología	11.234
Urología	5.008
Aparato digestivo	5.985
Endocrinología	7.951
Oftalmología	7.404
Otorrinolaringología	12.348
Neumología	6.418
Medicina Interna	15.505
Hepatología	1.812
Pediatría y Puericultura	6.707
Dermatología	15.772
Neurología	6.305
Odontología-Estomatología	5.580
Cardiología	6.231
Hematología	1.330
Psiquiatría	4.703
Terapéutica Física y Medicina Nuclear	841
Total	150.043

b) Servicios varios

Análisis Hematológicos	283.316
Análisis Bioquímicos	363.416
Análisis Bacteriológicos	14.932
Análisis Citológicos	2.720
Estudios Alérgicos	646
Estudios Histopatológicos	6.119
Radiografías	55.835
Mamografías	5.624
Termografías	1.108
Pruebas Funcionales	2.530
Audiometrías	1.330
Impedanciometrías	3.970
Electroencefalogramas	1.477
Electromiogramas	761
Electrocardiogramas	8.403
Ecografías Cardíacas	840
Ecografías Digestivas	1.223
Ecografías Ginecológicas	841

Ecografías Obstétricas	703
Ergometrías	408
Fisioterapia (Sesiones)	33.473
Radioterapia (Sesiones)	8.942
Quimioterapia (Sesiones)	1.784
Contactoterapia (Sesiones)	1.495
P.U.V.A. (Sesiones)	1.012
Broncoscopias	312
Fibroskopias	241
Rectoscopias	302
Cateterismos	257
Banco de Sangre: Donantes	963
Transfusiones	1.119
Biopsias Intestinales	5
Quimismos Gástricos	25
Inmunofluorescencias Cutáneas	73
Total	806.205

1.8.3. Hospital de la Mare de Déu de l'Esperança

Distribución consultas por servicios	
Cardiología	880
Cirugía general	2.654
Cirugía ortopédica	9.848
Cirugía vascular	2.084
Digestivo	850
Endocrinología	1.171
Ginecología	6.546
Medicina interna	2.875
Nefrología	2.083
Neumología	1.009
Neurología	2.682
Oncología	3.268
O.R.L.	6.148
Pediatría	1.508
Reumatología	2.442
Terapéutica física	-
Urología	2.996
Oftalmología	2.456
Total	51.500

Procedencia de las visitas

Seguridad Social	33.296
P.A.M.E.M.	15.134
Particulares	737
Beneficencia	2.333
Total	51.500

Servicios

1. Laboratorio:	
Análisis realizados	425.299
2. Anatomía patológica:	
Biopsias	2.478
Citologías	6.794
PER	111
Inmuno. Anato. Pat.	65
Necros.	20
3. Terapéutica física:	
Betatrón y Cesi (sesiones)	15.483
4. Quirófanos:	
Anestésias	2.485
Intervenciones	2.992
5. Partos:	
Número de partos	500
6. Diálisis:	
Número de sesiones	4.869
7. Transplantes renales:	
Número de transplantes	26
8. Rehabilitación:	
Número de sesiones	7.300
Número de enfermos	

Exploraciones complementarias

1. Servicio de Neurología:	
Electroencefalogramas	1.078
Electromiogramas	418
Veloc. Cond. Motor Sensit.	

2. Servicio de cardiología:	
Electrocardiogramas	4.711
Ecocardiogramas	514
Otras exploraciones	1.218
3. Servicio de angiología y Cirugía vascular:	
Angiografía	275
Exploraciones funcionales	
4. Servicio digestivo:	
Punción biopsia hepática	88
Colonoscopias	68
Gastroskopias	560
Laparoscopias	53
Rectoscopias	173
5. Servicio de O.R.L.:	
Audiometrías	787
6. Servicio de Neumología:	
Broncoscopias	49

1.8.4. Hospital de la Mare de Déu del Mar

Distribución consultas por áreas médicas

Medicina	30.093
Cirugía	22.076
Pediatría	7.588
Toco-ginecología	5.820
Otras	3.857
Total	69.434

Procedencia de las visitas

INSALUD	49.563
P.A.M.E.M.	9.600
Particulares	1.021
Beneficencia	3.963
Total	64.147

Servicios médicos comunes

A. Radiología. Exploraciones realizadas

Radiología general	14.627
Neurorradiología y Radiología vascular	11.655
Urgencias	18.126
Total	44.408

Placas	
Radiología general	27.351
Neurorradiología y Radiología vascular	27.600
Urgencias	31.284
Total	86.235

B. Laboratorio: Determinaciones por secciones

Hematología	117.446
Bioquímica	362.148
Microbiología	137.721
Urgencias	131.537
Banco de sangre	15.641
Total	764.493

Sección de Anatomía patológica

Autopsias realizadas	64
% sobre total defunciones	96
Informes anatomo-patológicos	3.208
Citologías	3.603

1.8.5. Instituto Municipal de Psiquiatría de Urgencias

Consultas

Primeras visitas	164
Visitas sucesivas	4.426
Total visitas	4.590
Urgencias atendidas	2.819

Asistencia Psicológica
 Fisioterapia y Rehabilitación

Pacientes	189
Sesiones	278
Sesiones/pacientes	1,5

Técnicas de los diversos servicios

Electrochoques	410
Electroencefalogramas	537
Exploraciones neurológicas	5
Exploraciones neuro-psicológicas	-
Punciones lumbares	-
Implantaciones de esperal	8

2. SANATORIS

2. SANATORIOS

2.1. Moviment de malalts

2.1. Movimiento de enfermos

	Existencia 1.º enero 1983		Entradas		Salidas				Existencia 31 diciembre 1983		Mortalidad por 1.000 enfermos
					Por muerte		Por curación y otras causas				
	V.	M.	V.	M.	V.	M.	V.	M.	V.	M.	
Sanatorio Marítimo de S. José (enfermedades osteoarticulares)	-	62	32	22	-	15	32	5	-	64	129,3

3. PREVENTORIS

3. PREVENTORIOS

3.1. Moviment de malalts

3.1. Movimiento de enfermos

	Existencia 1.º enero 1983		Entradas		Salidas				Existencia 31 diciembre 1983		Mortalidad por 1.000 enfermos
					Por muerte		Por curación y otras causas				
	V.	M.	V.	M.	V.	M.	V.	M.	V.	M.	
Instituto Municipal de Psiquiatría	23	33	749	586	1	1	746	588	25	30	1,41
Instituto Mental de la Sta. Cruz	141	180	91	84	8	12	87	84	137	168	40,32
Total	164	213	840	670	9	13	833	672	162	198	-

4. ASILS

4. ASILOS

4.1. Moviment d'asilats

4.1. Movimiento de asilados

Denominación	Existencia 1.º enero 1983		Entradas				Salidas				Existencia 31 diciembre 1983									
							Por muerte		Por curación y otras causas											
	-14	14 y +	-14	14 y +	-14	14 y +	-14	14 y +	-14	14 y +	-14	14 y +	-14	14 y +						
	Niños	Niñas	Niños	Niñas	Niños	Niñas	Niños	Niñas	Niños	Niñas	Niños	Niñas	Niños	Niñas	Niños	Niñas				
Casa Provincial Caridad	-	-	306	441	-	-	13	38	-	-	40	47	-	-	7	5	-	-	272	427
Casa Municipal Misericordia	-	61	-	25	-	12	-	1	-	-	-	-	12	-	1	-	-	61	-	25
Centro Geriátrico Municipal	-	-	104	257	-	-	21	60	-	-	22	55	-	-	1	-	-	-	102	262
Asilo H. San Rafael	8	9	45	56	403	305	1.536	1.552	-	-	66	46	408	309	1.471	1.500	3	5	44	62
Asilo Toribio Durán	7	-	8	-	2	-	2	-	-	-	-	-	5	-	-	-	4	-	10	-
Asilo Buen Pastor-Escuelas Pelletier	-	-	-	44	-	11	-	43	-	-	-	-	8	-	49	-	3	-	38	-
Total	15	70	463	823	405	328	1.572	1.694	-	-	128	148	413	322	1.479	1.555	7	69	428	814

5. GUARDERIES INFANTILS

5. GUARDERÍAS INFANTILES

5.1. Distribució de places segons districte i òrgan del què depenen

5.1. Distribución de plazas según distrito y órgano del que dependen

Organo del que dependen	Distritos												Total plazas	
	I	II	III	IV	V	VI	VII	VIII	IX N.	IX S.	X	XI		XII
Patronato Municipal Propias	56	160	-	-	-	-	227	-	555	60	66	-	370	1.494
de Guarderías Tuteladas	-	-	55	-	-	135	-	40	-	-	75	135	124	564
Ayuntamiento de Barcelona	-	170	-	55	195	-	-	-	88	-	-	-	-	508
Total	56	330	55	55	195	135	227	40	643	60	141	135	494	2.566

6. FUNDACIONS BENÈFIQUES 6. FUNDACIONES BENÉFICAS

6.1. Centre de Medicina Preventiva i Auxologia 6.1. Centro de Medicina Preventiva y Auxología

Obra benèfico-social de la Caixa d'Estalvis de Barcelona
Obra benèfico-social de la Caja de Ahorros de Barcelona

Serveis prestats - Servicios prestados

Años	Departamento										Total servicios prestados
	Medicina (Pediatria)	Radiologia	Cardiologia	Odontologia	Psicologia	Trabajo social	Laboratorio	Audiometria	Oftalmologia	Lenguaje	
1979	9.385	9.445	140	340	455	1.385	8.795	8.231	194	-	38.370
1980	8.408	10.396	131	451	505	-	8.867	7.601	264	-	26.623
1981	9.273	442	147	555	396	-	9.316	9.821	377	4.559	34.886
1982	6.059	633	87	457	430	-	6.033	6.658	202	3.118	23.677
1983	5.348	489	51	589	461	-	4.387	4.988	153	3.944	20.410

6.2. Institut de Santa Madrona⁽¹⁾ 6.2. Institut de Santa Madrona

Organisme filial de la Caixa de Pensions per a la Vellesa i d'Estalvis

Organismo filial de la Caja de Pensiones para la Vejez y de Ahorros

Serveis prestats en els dispensaris Servicios prestados en los dispensarios

Años	Dispensarios			Servicio de enfermeras Guardias prestadas	Totales Servicios prestados
	Visitas practicadas	Asistencias	Laboratorio Analisis		
1979	45.954	58.298	103.609	-	207.861
1980	53.076	70.627	109.057	-	232.760
1981	44.740	64.704	126.187	-	235.631
1982	44.024	66.664	133.138	-	243.826
1983:					
1.º trimestre	10.612	17.183	31.325	-	59.120
2.º trimestre	11.309	17.012	32.777	-	61.098
3.º trimestre	-	-	-	-	-
4.º trimestre	-	-	-	-	-
Total					

6.3. Institut antituberculós «Francesc Moragas»⁽¹⁾ - Dispensaris blancs

6.3. Instituto antituberculoso «Francisco Moragas»⁽¹⁾ - Dispensarios blancos

Organisme filial de la Caixa de Pensions per a la Vellesa i d'Estalvis

Organismo filial de la Caja de Pensiones para la Vejez y de Ahorros

Malalts visitats i serveis prestats Enfermos visitados y servicios prestados

	Enfermos visitados			Servicios prestados
	Primeras visitas	Visitas sucesivas	Total	
1979	-	-	10.872	20.141
1980	2.222	5.876	8.100	21.782
1981	1.865	5.650	7.515	20.773
1982	1.836	5.855	7.691	22.839
1983:				
1.º trimestre	384	1.341	1.725	4.419
2.º trimestre	449	1.366	1.815	5.138
3.º trimestre	-	-	-	-
4.º trimestre	-	-	-	-
Total				

(1) A partir del 3.º trimestre ha dejado de funcionar

7. DISPENSARIS MUNICIPALS
7. DISPENSARIOS MUNICIPALES

Serveis prestats
Servicios prestados

Dispensaris	Accidents asistidos	Visitas en el Dispensario	Visitas a domicilio	Visitas urgentes a domicilio	Certificaciones				Vacunaciones			Triplex	Polivalentes	Servicios varios	Servicio	Totales Recetas
					Antivariolicas	Antitíficas	Antidiféricas	Antipolio	Antidiféricas	Antipolio	Menores de 65 años					
Barcelona	—	592	10	—	49	—	—	—	—	—	—	—	—	651	1.725	
Besos	3.217	4.071	107	—	—	—	—	—	—	—	—	—	—	7.778	6.171	
Horta	2.043	4.715	139	—	211	—	—	—	—	—	—	—	—	10.763	11.216	
Sant Andreu	2.938	3.496	24	18	15	—	—	—	—	—	—	—	—	6.820	2.241	
Universitat	6.242	11.424	—	—	—	—	—	—	—	—	—	—	—	22.623	24.796	
Vía Favencia	1.066	2.023	9	—	178	—	—	—	—	—	—	—	—	6.959	4.748	
Serv. Urgencias	—	299	639	12	—	—	—	—	—	—	—	—	—	938	649	
Total	15.506	26.620	289	669	463	—	—	—	—	—	—	—	—	12.985	56.532	51.546

8. ALTRES SERVEIS D'ASSISTÈNCIA MÈDICA MUNICIPAL
8. OTROS SERVICIOS DE ASISTENCIA MÉDICA MUNICIPAL

8.1. Servei d'assistència a domicili
8.1. Servicio de asistencia a domicilio

Enfermos atendidos	Visitas médicas	Visitas enfermas	Visitas sucesivas	Procedencia de los enfermos asistidos				Distribución por edad				Total		
				Servicio Urgencias Ayuntamiento	Distritos municipales	Parroquias	PAMEM	Directamente	Hospitales	Otros servicios municipales	Total		Menores de 65 años	De 65 a 80
76	411	2.132	12	12	2	7	12	—	—	15	19	32	25	76

8.2. Centres de planificació familiar
8.2. Centros de planificación familiar

Centros	Primeras visitas	Visitas sucesivas	Colocación DIUs	Total	Citologías realizadas						Distribución de las usuarias según la edad (1.ª visita)						Total
					Normales	Infecciones	Patológicas	Otras	Total	15-20	21-25	26-30	31-35	36-40	Más de 40	Total	
Plaza España	1.405	3.146	478	5.029	2.147	401	20	—	2.568	181	366	322	257	208	71	1.405	1.419
Torre Llobeta	278	1.713	342	2.323	912	207	6	14	1.139	30	46	58	65	57	22	278	1.162
Total	1.683	4.859	820	7.362	3.059	608	26	14	3.707	211	412	380	322	265	93	1.683	2.581

Métodos anticonceptivos usados antes y después de visitar el centro de planificación familiar

Centros	Antes y después	Cotius interruptus	Ovino	Hormonal	DIU	Métodos anticonceptivos usados antes y después de visitar el centro de planificación familiar						Total					
						Preservativo	Diafragma	Espermicidas	Vasectomía	Liquidura tubérica	Otros		Ninguno	Menopausia	Pendiente de método	Desca embarazo	
Plaza España	Antes Después	382 27	109 9	472 662	111 336	271 132	9 53	12 —	— 5	— 16	20 3	19 12	— —	— —	— —	— —	1.405 1.405
Torre Llobeta	Antes Después	86 11	10 3	101 73	21 91	35 4	1 31	1 5	1 5	1 9	9 18	8 3	— —	— —	— —	— —	278 278
Total	Antes Después	468 38	119 12	573 735	132 429	306 162	10 84	17 4	1 10	1 25	29 21	27 15	— —	— —	— —	— —	1.683 1.683

9. ALTRES SERVEIS DE BENEFICÈNCIA MUNICIPAL
9. OTROS SERVICIOS DE BENEFICENCIA MUNICIPAL

9.1. Llar d'assistència Vallbona
9.1. Hogar de asistencia Vallbona

Meses	Existencia en el día primero	Entradas	Salidas	Existencia en el día último	Entradas	
					Reincidentes	Nuevos
1979	291	583	603	271	398	185
1980	271	289	301	259	201	88
1981	259	91	88	262	61	30
1982	262	15	123	154	10	5
1983						
1.º trimestre	154	4	6	152	2	2
2.º trimestre	152	7	8	151	2	5
3.º trimestre	151	6	12	145	3	3
4.º trimestre	145	8	7	146	2	6
Total	154	25	33	146	9	16

Detalle del cuadro precedente:

Entradas:		Salidas:	
Clasificación por sexos:		Clasificación de destino:	
Varones	9	Traslado	1
Mujeres	16	Entregados a sus familiares	1
Total	25	Expulsados	2
		Fallecidos	17
		Alta voluntaria	4
		No consta	8
		Total	33
Motivo del ingreso			
Voluntario	2		
Mendicidad	2		
Indigencia			
Dormir en la vía pública			
Otros	7		
Total	11		

9.2. Centres socials d'urgència
9.2. Centros sociales de urgencia

9.2.1. Llar d'acollida Valldonzella
9.2.1. Hogar de acogida Valldonzella

9.2.1.1. Total anual

Sexo y meses	Total	Asistidos según la edad						Número de reincidencias de los asistidos			Estancias otorgadas	Estancias utilizadas
		0-15	16-25	26-40	41-55	56-65	66 y más	0-15	16-30	Más de 30		
Hombres	2.108	-	458	893	533	163	61	2.033	34	41	13.571	12.995
Mujeres	808	-	150	206	219	135	98	754	29	25	8.719	8.363
Niños	230	230	-	-	-	-	-	229	1	-	1.845	1.760
Total	3.146	230	608	1.099	752	298	159	3.016	64	66	24.135	23.118

9.2.1.2. Per mesos - Por meses

Sexo y meses	Total	0-15	16-25	26-40	41-55	56-65	66 y más	0-15	16-30	Más de 30	Estancias otorgadas	Estancias utilizadas
Enero	238	20	44	83	58	20	13	230	4	4	2.022	1.863
Febrero	257	21	64	81	51	24	16	248	3	6	1.993	1.864
Marzo	252	23	50	82	65	20	12	243	5	4	1.912	1.779
Abril	248	9	57	92	55	26	9	242	4	2	1.867	1.764
Mayo	269	13	53	119	58	17	9	265	3	1	1.796	1.743
Junio	256	14	51	96	58	24	13	240	9	7	2.107	2.041
Julio	259	14	55	86	61	31	12	249	5	5	2.411	2.300
Agosto	246	20	46	83	57	27	13	241	2	3	1.917	1.860
Septiembre	234	18	39	92	54	22	9	224	4	6	1.842	1.795
Octubre	285	23	52	101	66	24	19	274	4	7	2.026	1.950
Noviembre	316	32	57	96	82	34	15	298	11	7	2.096	2.034
Diciembre	286	23	40	88	87	29	19	262	10	14	2.146	2.125
Total	3.146	230	608	1.099	752	298	159	3.016	64	66	24.135	23.118

9.2.2. Centre d'Atencions Primàries

9.2.2. Centro de Atenciones Primarias

9.2.2.1. Total anual

Sexo y meses	Total	Asistidos según la edad						Número de reincidencias de los asistidos			Estancias otorgadas	Estancias utilizadas
		0-15	16-25	26-40	41-55	56-65	66 y más	0-15	16-30	Más de 30		
Hombres	879	-	88	282	330	105	74	669	86	124	4.377	4.155
Mujeres	-	-	-	-	-	-	-	-	-	-	-	-
Niños	-	-	-	-	-	-	-	-	-	-	-	-
Total	879	-	88	282	330	105	74	669	86	124	4.377	4.155

9.2.2.2. Per mesos - Por meses

Sexo y meses	Total	0-15	16-25	26-40	41-55	56-65	66 y más	0-15	16-30	Más de 30	Estancias otorgadas	Estancias utilizadas
Enero	74	-	9	25	27	11	2	60	6	8	491	461
Febrero	76	-	6	21	29	13	7	55	10	11	462	420
Marzo	81	-	5	22	38	9	7	64	8	9	415	391
Abril	81	-	7	26	38	3	7	64	7	10	335	323
Mayo	84	-	4	35	29	12	4	63	8	13	359	338
Junio	81	-	8	32	27	10	4	66	7	8	290	282
Julio	62	-	5	22	21	8	6	51	9	2	305	299
Agosto	69	-	8	17	31	8	5	54	7	8	321	307
Septiembre	89	-	14	27	31	9	8	66	8	15	426	401
Octubre	78	-	10	24	26	6	12	54	7	17	351	332
Noviembre	66	-	10	20	20	12	4	48	4	14	290	286
Diciembre	38	-	2	11	13	4	8	24	5	9	332	315
Total	879	-	88	282	330	105	74	669	86	124	4.377	4.155

9.2.3. Alberg de Sant Joan de Déu

9.2.3. Albergue de San Juan de Dios

9.2.3.1. Total anual

Sexo y meses	Total	Asistidos según la edad						Número de reincidencias de los asistidos			Estancias otorgadas	Estancias utilizadas
		0-15	16-25	26-40	41-55	56-65	66 y más	0-15	16-30	Más de 30		
Hombres	1.445	-	372	688	315	55	15	1.443	2	-	21.526	20.547
Mujeres	63	-	23	36	4	-	-	63	-	-	1.141	1.093
Niños	115	115	-	-	-	-	-	115	-	-	2.195	2.092
Total	1.623	115	395	724	319	55	15	1.621	2	-	24.862	23.732

9.2.3.2. Per mesos - Por meses

Sexo y meses	Total	0-15	16-25	26-40	41-55	56-65	66 y más	0-15	16-30	Más de 30	Estancias otorgadas	Estancias utilizadas
Enero	130	15	35	52	23	5	-	129	1	-	2.394	2.305
Febrero	139	10	42	58	25	4	-	139	-	-	2.155	2.042
Marzo	149	9	46	62	30	2	-	149	-	-	1.894	1.758
Abril	137	8	36	61	31	-	1	137	-	-	2.147	2.034
Mayo	114	6	31	55	19	1	2	114	-	-	1.443	1.369
Junio	125	7	32	61	21	4	-	124	1	-	2.112	2.054
Julio	135	9	35	60	23	7	1	135	-	-	2.125	2.043
Agosto	126	7	31	50	27	8	3	126	-	-	2.209	2.137
Septiembre	160	11	22	83	33	9	2	160	-	-	2.153	1.968
Octubre	156	13	37	71	29	4	2	156	-	-	2.149	2.026
Noviembre	133	8	28	56	33	6	2	133	-	-	2.069	2.001
Diciembre	119	12	20	55	25	5	2	119	-	-	2.057	1.995
Total	1.623	115	395	724	319	55	15	1.621	2	-	24.862	23.732

9.2.4. Menjadors Valldonzella
9.2.4. Comedores Valldonzella

9.2.4.1. Total anual

Sexo y meses	Total	Asistidos según la edad						Número de reincidencias de los asistidos			Comidas y cenas	Estancias utilizadas
		0-15	16-25	26-40	41-55	56-65	66 y más	0-15	16-30	Más de 30		
Hombres	132	-	26	48	34	9	15	123	2	7	1.010	-
Mujeres	89	-	21	25	25	5	13	89	-	-	809	-
Niños	58	58	-	-	-	-	-	58	-	-	556	-
Total	279	58	47	73	59	14	28	270	2	7	2.375	-

9.2.4.2. Per mesos - Por meses

Sexo y meses	Total	0-15	16-25	26-40	41-55	56-65	66 y más	0-15	16-30	Más de 30	Comidas y cenas	Estancias utilizadas
Enero	19	2	4	1	5	2	5	19	-	-	377	-
Febrero	35	8	10	9	4	4	-	35	-	-	170	-
Marzo	33	9	4	9	8	3	-	32	1	-	194	-
Abril	28	9	2	9	7	1	-	25	-	3	257	-
Mayo	14	3	1	3	5	-	2	11	1	2	228	-
Junio	21	5	5	6	5	-	-	20	-	1	173	-
Julio	36	6	11	11	7	-	1	35	-	1	191	-
Agosto	28	4	2	7	6	-	9	28	-	-	455	-
Septiembre	29	8	2	9	3	-	7	29	-	-	161	-
Octubre	13	3	1	3	2	2	2	13	-	-	51	-
Noviembre	12	1	3	2	3	2	1	12	-	-	52	-
Diciembre	11	-	2	4	4	-	1	11	-	-	66	-
Total	279	58	47	73	59	14	28	270	2	7	2.375	-

9.2.5. Llar Assistencial Vallbona

9.2.5. Hogar Assistencial Vallbona

9.2.5.1. Total anual

Sexo y meses	Total	Asistidos según la edad						Número de reincidencias de los asistidos			Estancias otorgadas	Estancias utilizadas
		0-15	16-25	26-40	41-55	56-65	66 y más	0-15	16-30	Más de 30		
Hombres	757	-	-	25	161	161	410	488	84	185	22.613	-
Mujeres	1.059	-	-	36	68	181	774	998	-	61	31.707	-
Niños	-	-	-	-	-	-	-	-	-	-	-	-
Total	1.816	-	-	61	229	342	1.184	1.486	84	246	54.320	-

9.2.5.2. Per mesos - Por meses

Sexo y meses	Total	0-15	16-25	26-40	41-55	56-65	66 y más	0-15	16-30	Más de 30	Estancias otorgadas	Estancias utilizadas
Enero	155	-	-	5	22	28	100	128	7	20	4.733	-
Febrero	152	-	-	5	20	28	99	125	7	20	4.236	-
Marzo	154	-	-	5	20	29	100	126	7	21	4.714	-
Abril	153	-	-	5	19	29	100	125	7	21	4.584	-
Mayo	156	-	-	5	19	29	103	127	7	22	4.716	-
Junio	153	-	-	5	19	30	99	125	7	21	4.536	-
Julio	151	-	-	5	18	29	99	123	7	21	4.599	-
Agosto	149	-	-	5	18	28	98	121	7	21	4.581	-
Septiembre	151	-	-	5	18	29	99	123	7	21	4.398	-
Octubre	147	-	-	6	19	27	95	120	7	20	4.460	-
Noviembre	149	-	-	5	19	29	96	122	7	20	4.256	-
Diciembre	146	-	-	5	18	27	96	121	7	18	4.507	-
Total	1.816	-	-	61	229	342	1.184	1.486	84	246	54.320	-

9.2.6. Residència Vista Rica

9.2.6. Residencia Vista Rica

9.2.6.1. Total anual

Sexo y meses	Total	Asistidos según la edad						Número de reincidencias de los asistidos			Estancias otorgadas	Estancias utilizadas
		0-15	16-25	26-40	41-55	56-65	66 y más	0-15	16-30	Más de 30		
Hombres	229	-	-	12	12	110	95	181	24	24	6.931	-
Mujeres	331	-	-	12	26	51	242	304	3	24	9.974	-
Niños	-	-	-	-	-	-	-	-	-	-	-	-
Total	560	-	-	24	38	161	337	485	27	48	16.905	-

9.2.6.2. Per meses - Por meses

Enero	45	-	-	2	2	14	27	39	2	4	1.395	-
Febrero	45	-	-	2	2	14	27	39	2	4	1.241	-
Marzo	45	-	-	2	3	13	27	39	2	4	1.356	-
Abril	45	-	-	2	3	12	28	39	2	4	1.350	-
Mayo	46	-	-	2	3	13	28	40	2	4	1.418	-
Junio	46	-	-	2	3	13	28	40	2	4	1.380	-
Julio	46	-	-	2	3	13	28	40	2	4	1.426	-
Agosto	46	-	-	2	3	13	28	40	2	4	1.426	-
Septiembre	47	-	-	2	4	14	27	41	2	4	1.387	-
Octubre	47	-	-	2	4	14	27	41	2	4	1.457	-
Noviembre	52	-	-	2	4	14	32	44	4	4	1.524	-
Diciembre	50	-	-	2	4	14	30	43	3	4	1.545	-
Total	560	-	-	24	38	161	337	485	27	48	16.905	-

9.2.7. Residència Francesc Layret

9.2.7. Residencia Francesc Layret

9.2.7.1. Total anual

Sexo y meses	Total	Asistidos según la edad						Número de reincidencias de los asistidos			Estancias otorgadas	Estancias utilizadas
		0-15	16-25	26-40	41-55	56-65	66 y más	0-15	16-30	Más de 30		
Hombres	183	-	-	-	6	22	155	159	-	24	5.543	-
Mujeres	211	-	-	-	-	10	201	189	22	-	6.415	-
Niños	-	-	-	-	-	-	-	-	-	-	-	-
Total	394	-	-	-	6	32	356	348	22	24	11.958	-

9.2.7.2. Per meses - Por meses

Enero	35	-	-	-	-	3	32	31	2	2	1.085	-
Febrero	35	-	-	-	-	3	32	31	2	2	980	-
Marzo	35	-	-	-	-	3	32	31	2	2	1.085	-
Abril	35	-	-	-	-	3	32	31	2	2	1.050	-
Mayo	35	-	-	-	-	3	32	31	2	2	1.085	-
Junio	35	-	-	-	-	3	32	31	2	2	1.050	-
Julio	35	-	-	-	-	3	32	31	2	2	1.085	-
Agosto	35	-	-	-	-	3	32	31	2	2	1.085	-
Septiembre	35	-	-	-	-	3	32	31	2	2	1.028	-
Octubre	34	-	-	-	2	3	29	30	2	2	1.053	-
Noviembre	23	-	-	-	2	1	20	20	1	2	690	-
Diciembre	22	-	-	-	2	1	19	19	1	2	682	-
Total	394	-	-	-	6	32	356	348	22	24	11.958	-

9.2.8. Residència Primer de Maig
9.2.8. Residencia Primero de Mayo

9.2.8.1. Total anual

Sexo y meses	Total	Asistidos según la edad						Número de reincidencias de los asistidos			Estancias otorgadas	Estancias utilizadas
		0-15	16-25	26-40	41-55	56-65	66 y más	0-15	16-30	Más de 30		
Hombres	116	-	-	-	-	34	82	101	15	-	3.488	-
Mujeres	211	-	-	-	9	26	176	191	8	12	6.171	-
Niños	-	-	-	-	-	-	-	-	-	-	-	-
Total	327	-	-	-	9	60	258	292	23	12	9.659	-

9.2.8.2. Per mesos - Por meses

Enero	27	-	-	-	2	5	20	24	2	1	837	-
Febrero	27	-	-	-	2	5	20	24	2	1	723	-
Marzo	27	-	-	-	2	4	21	24	2	1	811	-
Abril	26	-	-	-	1	4	21	22	3	1	780	-
Mayo	27	-	-	-	1	5	21	23	3	1	821	-
Junio	27	-	-	-	1	5	21	23	3	1	810	-
Julio	29	-	-	-	-	4	25	26	2	1	801	-
Agosto	29	-	-	-	-	4	25	26	2	1	837	-
Septiembre	27	-	-	-	-	6	21	25	1	1	786	-
Octubre	27	-	-	-	-	6	21	25	1	1	813	-
Noviembre	27	-	-	-	-	6	21	25	1	1	803	-
Diciembre	27	-	-	-	-	6	21	25	1	1	837	-
Total	327	-	-	-	9	60	258	292	23	12	9.659	-

9.2.9. Conjunt dels centres socials d'urgència
9.2.9. Conjunto de los centros sociales de urgencia

9.2.9.1. Total anual

Sexo y meses	Total	Asistidos según la edad						Número de reincidencias de los asistidos			Estancias o comidas otorgadas	Estancias utilizadas
		0-15	16-25	26-40	41-55	56-65	66 y más	0-15	16-30	Más de 30		
Hombres	5.849	-	944	1.948	1.391	659	907	5.197	247	405	79.059	-
Mujeres	2.772	-	194	315	351	408	1.504	2.588	62	122	64.936	-
Niños	403	403	-	-	-	-	-	402	1	-	4.596	-
Total	9.024	403	1.138	2.263	1.742	1.067	2.411	8.187	310	527	148.591	-

9.2.9.2. Per mesos - Por meses

Enero	723	37	92	168	139	88	199	660	24	39	13.334	-
Febrero	766	39	122	176	133	95	201	696	26	44	11.960	-
Marzo	776	41	105	182	166	83	199	708	27	41	12.336	-
Abril	753	26	102	195	154	78	198	685	25	43	12.370	-
Mayo	745	22	89	219	134	80	201	674	26	45	11.866	-
Junio	744	26	96	202	134	89	197	669	31	44	12.458	-
Julio	753	29	106	186	133	95	204	690	27	36	12.943	-
Agosto	728	31	87	164	142	91	213	667	22	39	12.831	-
Septiembre	772	37	77	218	143	92	205	699	24	49	12.181	-
Octubre	787	39	100	207	148	86	207	713	23	51	12.360	-
Noviembre	778	41	98	181	163	104	191	702	28	48	11.780	-
Diciembre	699	35	64	165	153	86	196	624	27	48	12.172	-
Total	9.024	403	1.138	2.263	1.742	1.067	2.411	8.187	310	527	148.591	-

**10. SERVEI D'AMBULÀNCIES
MUNICIPALS**

**10. SERVICIO DE AMBULANCIAS
MUNICIPALES**

Serveis prestats

Servicios prestados

10.1. Traslats segons la seva destinació

10.1. Traslados según su destino

<i>Destino</i>	<i>Traslados</i>	<i>%</i>
Centros hospitalarios municipales	5.650	29,30
Hospital a domicilio	3.583	18,58
Otros centros hospitalarios	3.747	19,43
Otros centros	4.676	24,26
Domicilio	1.624	8,43
Total	19.280	100

10.2. Segons la condició dels traslladats

10.2. Según la condición de los trasladados

<i>Condición de los trasladados</i>	<i>Trasladados</i>	<i>%</i>
Enfermos	15.342	79,57
Traumáticos	1.989	10,31
Dementes	605	3,15
Alcohólicos	248	1,30
Cadáveres	1.095	5,67
Total	19.280	100 %

Número de ambulancias en funcionamiento	5
Media de traslados/día	52
Media de traslados/ambulancia y día	10

VI

CONSUM I PREU CONSUMO Y PRECIO

Fonts:

- Mercabarna.
- Serveis de proveïments.
- Catalana de Gas, S.A.
- Butano, S.A.
- Companyies elèctriques.
- Unitat operativa d'Aigües potables. Ajuntament de Barcelona.

Fuentes:

- Mercabarna
- Serveis de proveïments
- Catalana de Gas, S.A.
- Butano, S.A.
- Compañías eléctricas
- Unitat operativa d'Aigües Potables. Ajuntament de Barcelona.

VI
CONSUMO Y PRECIO

Artículo	Consumo	Precio
1		
2		
3		
4		
5		
6		
7		
8		
9		
10		
11		
12		
13		
14		
15		
16		
17		
18		
19		
20		
21		
22		
23		
24		
25		
26		
27		
28		
29		
30		
31		
32		
33		
34		
35		
36		
37		
38		
39		
40		
41		
42		
43		
44		
45		
46		
47		
48		
49		
50		
51		
52		
53		
54		
55		
56		
57		
58		
59		
60		
61		
62		
63		
64		
65		
66		
67		
68		
69		
70		
71		
72		
73		
74		
75		
76		
77		
78		
79		
80		
81		
82		
83		
84		
85		
86		
87		
88		
89		
90		
91		
92		
93		
94		
95		
96		
97		
98		
99		
100		

1. ENTRADA D'ARTICLES ALIMENTARIS
1. ENTRADA DE ARTÍCULOS ALIMENTICIOS

1.1. Bestiar sacrificat a l'escorxador general
1.1. Ganado sacrificado en el matadero general

Mes	Vacuno		Lanar y cabrito		Porcino		Equino		Total
	Reses	Kg	Reses	Kg	Reses	Kg	Reses	Kg	
Enero	5.245	1.095.200	45.128	437.800	6.078	450.100	45	5.200	1.988.300
Febrero	4.697	1.012.700	49.273	459.900	9.524	708.700	41	4.400	2.185.700
Marzo	5.403	1.158.000	60.033	601.000	10.172	750.200	52	5.400	2.514.600
Abril	5.103	1.123.500	45.318	469.100	7.039	523.900	30	3.900	2.120.400
Mayo	5.136	1.141.200	48.274	507.200	8.076	590.300	16	2.400	2.241.100
Junio	5.473	1.191.600	41.582	456.800	7.414	541.200	16	2.500	2.192.100
Julio	4.792	1.044.600	30.823	340.600	6.537	476.200	13	1.700	1.863.100
Agosto	4.964	1.135.300	24.844	278.600	6.683	491.300	24	2.200	1.907.400
Septiembre	6.941	1.507.900	32.154	340.800	10.540	771.500	-	-	49.635
Octubre	6.692	1.457.800	32.414	319.100	14.786	1.115.100	-	-	53.892
Noviembre	6.085	1.352.300	28.135	264.800	11.923	903.600	-	-	46.143
Diciembre	6.491	1.429.300	27.776	215.900	10.568	722.100	-	-	44.835
Total	67.022	14.649.400	465.754	4.691.600	109.340	8.044.200	237	27.700	642.353

1.2. Carns foranes
1.2. Carnes foráneas

Mes	Vacuno		Lanar y cabrito		Total	
	Reses	Kg	Reses	Kg	Reses	Kg
Enero	1.454	113.000	3.892	26.900	5.346	139.900
Febrero	1.149	90.000	4.009	27.900	5.158	117.900
Marzo	1.134	91.300	7.944	62.500	9.078	153.800
Abril	921	76.400	3.395	30.100	4.316	106.500
Mayo	1.085	89.200	4.749	38.200	5.834	127.400
Junio	998	79.100	7.216	79.800	8.214	158.900
Julio	825	59.700	3.452	36.300	4.277	96.000
Agosto	492	39.200	3.819	34.300	4.311	73.500
Septiembre	950	75.200	6.532	71.800	7.482	147.000
Octubre	941	71.400	3.337	34.600	4.278	106.000
Noviembre	1.195	92.700	12.226	110.100	13.421	202.800
Diciembre	988	69.800	1.245	12.400	2.233	82.200
Total	12.132	947.000	61.816	564.900	73.948	1.511.900

1.3. Resum del consum total de carn per classe de bestiar en quilos
1.3. Resumen del consumo total de carne por especies de ganado en kilos

Mes	Vacuno		Lanar y cabrito		Porcino		Equino		Total
	Reses	Kg	Reses	Kg	Reses	Kg	Reses	Kg	
Enero	1.208.200	464.700	450.100	5.200	5.200	2.128.200			
Febrero	1.102.700	487.800	708.700	4.400	4.400	2.303.600			
Marzo	1.249.300	663.500	750.200	5.400	5.400	2.668.400			
Abril	1.199.900	499.200	523.900	3.900	3.900	2.226.900			
Mayo	1.230.400	545.400	590.300	2.400	2.400	2.368.500			
Junio	1.270.700	536.600	541.200	2.500	2.500	2.351.000			
Julio	1.104.300	376.900	476.200	1.700	1.700	1.959.100			
Agosto	1.174.500	312.900	491.300	2.200	2.200	1.980.900			
Septiembre	1.583.100	412.600	771.500	-	-	2.767.200			
Octubre	1.529.200	353.700	1.115.100	-	-	2.998.000			
Noviembre	1.445.000	374.900	903.600	-	-	2.723.500			
Diciembre	1.499.100	228.300	722.100	-	-	2.449.500			
Total	15.596.400	5.256.500	8.044.200	27.700	27.700	28.924.800			

1.4. Entradas de fruites, verdures, patates i altres espècies al Mercat Central, per mesos
1.4. Entradas de frutas, verduras, patatas y otras especies en el Mercado Central, por meses

Mes	Verduras y tubérculos			Frutas frescas Kg	Frutas secas Kg	Setas Kg	Caracoles Kg
	Verduras y hortalizas Kg	Patatas y batatas Kg	Total Kg				
Enero	15.292.978	4.503.371	19.796.349	19.825.347	-	276.150	607
Febrero	18.132.378	5.403.504	23.535.882	24.590.202	-	350.525	1.250
Marzo	17.673.873	4.880.672	22.554.545	24.957.647	-	425.416	5.939
Abril	18.168.590	4.948.470	23.117.060	20.018.531	-	449.674	9.730
Mayo	17.420.894	5.283.533	22.704.427	18.998.676	-	335.483	6.859
Junio	16.014.202	3.956.640	19.970.842	22.528.791	-	161.271	19.900
Julio	14.814.249	3.137.613	17.951.862	27.397.640	9.135	149.538	15.837
Agosto	11.583.349	2.769.830	14.353.179	21.903.107	3.311	96.977	9.663
Septiembre	14.638.350	3.616.871	18.255.221	22.593.671	1.782	224.523	7.151
Octubre	15.818.485	4.492.435	20.310.920	20.025.963	1.000.750	146.992	6.095
Noviembre	17.788.423	4.330.769	22.119.192	20.398.920	632.176	242.913	7.639
Diciembre	18.536.164	3.659.923	22.196.087	22.042.746	199.880	333.098	4.776
Total	195.881.935	50.983.631	246.865.566	265.281.241	1.847.034	3.192.560	95.446

1.5. Entradas de peix, per mesos
1.5. Entradas de pescado, por meses

Mes	Clase de pescado				Total entradas	Decomisado	Total ventas	"Banqueta" Total ventas	En conjunto Total ventas
	Fino	Corriente	Marisco	Congelado					
Enero	509.675	2.417.535	1.430.865	1.479.406	5.837.481	25.027	5.812.454	494.922	6.307.376
Febrero	597.830	2.412.262	1.223.203	1.408.152	5.641.447	18.822	5.622.625	415.425	6.038.050
Marzo	761.415	2.797.476	1.600.369	1.622.662	6.781.922	9.503	6.772.419	462.600	7.235.019
Abril	643.649	2.479.898	1.568.443	1.512.247	6.204.237	21.749	6.182.488	443.145	6.625.633
Mayo	714.600	2.550.883	1.562.499	1.476.626	6.304.608	24.298	6.280.310	817.101	7.097.411
Junio	743.410	2.566.600	1.335.308	1.541.855	6.187.173	40.497	6.146.676	568.686	6.715.362
Julio	679.261	2.213.274	1.702.988	1.478.066	6.073.589	32.093	6.041.496	342.260	6.383.756
Agosto	524.085	1.783.074	1.414.954	1.295.200	5.017.313	16.074	5.001.239	-	5.001.239
Septiembre	614.194	2.257.083	1.628.580	1.409.172	5.909.029	21.381	5.887.648	-	5.887.648
Octubre	2.346.000	-	1.548.000	855.000	4.749.000	-	4.749.000	-	4.749.000
Noviembre	2.268.000	-	1.693.000	782.000	4.743.000	-	4.743.000	-	4.743.000
Diciembre	2.186.000	-	2.342.000	1.005.000	5.533.000	-	5.533.000	-	5.533.000
Total	34.066.204	-	19.050.209	15.865.386	68.981.799	209.444	68.772.355	3.544.139	72.316.494

1.6. Espècies entrades al Mercat Central de fruites i verdures, per mesos, en quilos
1.6. Especies entradas en el Mercado Central de frutas y verduras, por meses, en kilos

Verduras y hortalizas	Enero	Febrero	Marzo	Abril	Mayo	Junio	Julio	Agosto	Septiembre	Octubre	Noviembre	Diciembre	Total
Acélgas	424.662	616.025	656.567	469.823	455.329	410.868	420.123	295.810	444.624	491.872	516.202	537.391	5.729.296
Ajos secos	424.041	600.770	688.433	535.129	237.090	190.078	149.835	122.256	132.925	120.140	121.662	164.594	3.486.953
Alcachofas	990.878	1.154.491	1.096.570	1.166.974	905.539	283.340	2.205	397	6.917	327.835	1.174.166	1.522.012	8.631.324
Aptos	268.572	314.947	368.443	352.637	208.458	129.589	147.137	158.703	208.538	296.249	361.115	517.752	3.332.140
Batatas	189.790	236.100	216.213	249.976	298.809	440.940	6.320	22.000	344.605	1.142.456	487.669	50.170	1.853.220
Berenjenas	23.191	37.005	38.270	14.125	6.787	5.720	—	—	—	—	—	—	4.504.418
Calabazas	155.798	234.189	238.281	219.605	236.953	289.180	208.125	186.254	221.930	235.470	225.679	264.924	2.716.388
Cardos	21.354	35.094	35.149	13.240	—	—	—	—	—	—	—	—	104.837
Cebollas secas	2.407.270	2.461.768	2.655.811	2.834.804	2.106.999	1.783.481	1.586.346	1.306.187	1.443.858	1.407.025	1.490.793	1.572.021	23.056.363
Coles	266.775	365.248	405.592	340.311	297.632	226.330	128.316	107.366	224.514	291.413	347.309	454.742	3.455.548
Coles Bruselas	39.482	75.313	45.089	25.385	—	—	2.190	3.870	3.918	10.573	30.248	71.217	307.285
Coliflores	562.864	839.150	686.171	350.337	327.319	48.443	441	1.713	60.072	481.232	714.922	461.628	4.534.292
Chirivias	35.998	66.680	71.650	43.035	21.680	45.849	22.200	23.153	26.308	32.346	34.064	42.897	465.860
Endivias	70.074	130.209	115.850	133.422	69.372	34.062	19.322	14.924	11.385	18.079	36.109	77.353	730.161
Escarolas	638.708	706.198	538.949	39.561	—	3.200	8.317	17.705	81.721	193.065	421.768	752.653	3.401.845
Espàrregos	176.226	191.426	229.297	212.566	148.748	44.929	235	—	635	1.358	1.546	—	382.194
Espinacas	8.075	34.614	75.224	114.145	247.426	22.157	1.000	150	25.592	114.542	179.700	148.619	1.397.219
Guisantes	66.462	225.794	383.953	613.125	310.391	3.184	800	2.570	3.516	9.387	18.512	54.833	1.692.527
Habas	859.890	860.369	627.092	1.012.002	1.510.306	1.444.612	1.060.376	955.598	1.264.405	1.462.025	1.856.354	1.858.602	14.771.631
Judias verdes	2.043.352	2.150.427	1.997.851	2.666.948	2.501.070	2.520.878	2.519.664	1.843.870	2.215.317	2.685.938	2.408.219	2.383.172	27.936.706
Lechugas	54.407	100.734	93.216	85.819	60.067	80.163	67.226	32.735	60.055	96.220	69.575	121.888	922.105
Nabos	4.503.371	5.403.504	4.880.672	4.948.470	5.283.533	3.956.640	3.131.293	2.747.830	3.272.266	3.349.979	4.043.100	3.609.753	49.130.411
Patatas	152.366	157.526	143.916	245.414	477.639	666.343	749.643	638.050	580.285	374.520	322.564	267.385	4.775.651
Pepinos	78.637	125.557	88.245	83.746	81.638	113.197	112.045	113.001	140.154	152.342	166.714	175.610	1.430.886
Perejil	719.634	891.409	959.150	870.827	875.327	1.293.322	1.382.691	1.176.681	1.443.274	1.195.131	1.012.841	964.748	12.785.035
Pimientos	80.926	91.636	106.377	124.314	104.898	108.695	101.979	93.779	146.776	133.699	173.824	203.252	1.470.155
Ràbanos	152.892	124.718	134.945	195.662	151.906	139.306	43.970	22.270	110.501	159.645	129.852	271.453	1.637.120
Remolachas	25.250	228.702	37.090	11.386	9.245	21.097	38.539	23.520	29.060	27.515	33.451	26.128	510.983
Tomates	3.596.508	4.364.233	4.137.998	4.309.057	4.821.709	4.595.247	4.407.464	3.071.653	4.171.653	3.863.966	4.240.124	3.939.348	49.518.960
Zanahorias	758.896	711.507	777.042	676.450	852.613	962.519	904.907	824.169	1.064.445	1.063.979	1.101.286	1.057.582	10.755.395
Otras verduras	—	—	—	—	—	—	59.308	46.221	46.230	110.119	194.898	254.367	711.143
Total verduras y hortalizas	19.796.349	23.535.882	22.554.545	21.117.060	22.704.427	19.907.842	17.951.862	14.553.179	18.255.221	20.310.920	22.119.192	22.196.087	246.865.566
Caracoles	607	1.250	5.939	9.730	6.859	19.900	15.837	9.663	7.151	6.095	7.639	4.776	95.446
Setas champiñón	276.150	350.525	425.416	449.674	335.483	161.271	147.966	95.166	95.727	143.951	206.714	216.429	2.904.472
Setas rovellón	—	—	—	—	—	—	240	21	109.906	957	27.416	101.462	240.002
Otras setas	—	—	—	—	—	—	1.332	680	10.722	1.024	6.358	13.895	34.011
Diversos	—	—	—	—	—	—	—	1.110	8.168	1.060	2.425	1.312	14.075
Total verduras y hortalizas, setas y caracoles	20.073.106	23.887.657	22.985.900	23.576.464	23.046.769	20.152.013	18.117.237	14.459.819	18.486.895	20.464.007	22.369.744	22.533.961	250.153.572

Especies entrades al Mercat Central de fruites i verdures, per mesos, en quilos
Especies entradas en el Mercado Central de frutas y verduras, por meses, en kilos

Frutas	Enero	Febrero	Marzo	Abril	Mayo	Junio	Julio	Agosto	Septiembre	Octubre	Noviembre	Diciembre	Total
Aguacates	17.018	27.673	31.198	19.092	21.964	12.536	31.970	6.260	9.992	21.651	17.015	49.815	266.184
Albaricoques	-	-	-	-	744.977	2.362.717	606.146	22.664	261	-	-	-	3.736.765
Almendras	-	-	-	-	-	-	4.142	810	-	600	1.500	-	7.052
Avellanas	-	-	-	-	-	-	360	362	-	3.000	500	500	4.722
Castañas	-	-	-	-	-	-	4.633	-	482	990.185	619.022	145.145	1.759.467
Cerezas	-	-	-	30.855	1.183.250	1.794.195	1.479.601	34.353	12.476	-	1.000	-	4.535.730
Ciruclas	-	-	-	-	11.740	1.003.208	1.616.203	727.832	319.028	45.503	2.986	-	3.726.500
Clementinas	3.425.529	3.553.059	2.133.085	-	-	-	4.597	1.650	-	113.693	169.889	128.171	9.111.673
Chirimoyas	134.831	164.273	38.933	7.193	-	-	-	-	6.314	2.383	3.366	1.510	769.544
Dátiles	-	-	-	-	-	-	-	-	16	-	-	-	7.275
Fresas	627	580	832	4.399	6.054	3.482	-	-	-	-	-	-	15.974
Fresones	2.595	8.598	130.117	888.656	1.304.656	663.514	95.906	9.149	15.641	20.419	10.256	7.173	3.156.680
Granadas	-	-	-	-	-	-	1.800	1.275	85.816	260.445	155.813	44.191	549.340
Higos	-	-	-	-	-	-	46.565	254.053	306.065	90.900	28.940	90	846.037
Kiwis	-	-	-	-	-	119.424	9.100	5.226	1.100	17.596	4.936	10.076	48.034
Limones	993.602	1.347.778	1.004.537	1.257.532	980.901	798.234	963.381	859.885	824.303	871.636	780.499	821.081	11.503.369
Mandarinas	776.800	1.075.650	1.565.035	-	-	1.361.547	15.857	3.780	149.747	1.469.126	3.359.880	4.567.479	14.344.901
Manzanas	2.087.874	3.213.079	3.495.053	3.232.830	2.393.420	-	1.084.152	845.531	1.931.106	2.447.858	2.680.714	2.619.488	26.031.105
Melocotones	-	-	-	-	479.408	2.927.442	6.213.127	4.743.536	4.732.483	2.769.654	94.723	-	21.960.373
Melones	26.400	21.400	2.975	35.037	393.454	1.515.292	4.787.390	5.276.882	5.254.780	1.872.505	293.919	424.108	19.904.142
Naranjas	8.137.037	9.793.357	10.930.954	9.656.880	5.548.277	1.806.245	945.814	706.938	999.514	2.233.599	5.831.831	7.364.996	63.955.442
Nectarinas	-	-	-	-	-	-	140.947	65.631	9.985	5.320	26.001	3.555	251.439
Nisperos	-	-	-	184.044	960.624	437.806	7.194	-	-	-	-	-	1.589.668
Nueces	-	-	-	-	-	-	5.089	2.139	1.300	6.965	11.154	54.235	80.882
Peras	1.320.327	2.414.700	2.260.055	1.860.732	992.296	1.442.719	2.230.999	2.106.559	2.260.992	1.995.863	1.761.914	1.493.743	22.140.899
Piñas tropicales	164.453	241.096	195.326	200.971	134.786	106.114	110.437	96.414	51.441	89.212	126.499	630.648	2.147.397
Plátanos	2.161.282	2.688.934	3.113.584	2.507.028	1.852.628	1.720.710	1.140.992	963.155	1.269.130	1.314.792	1.606.370	1.678.903	22.017.508
Pomelos	18.970	18.708	51.950	73.783	53.824	19.699	23.285	27.533	2.342	36.705	25.359	30.085	382.243
Sandías	-	-	213	59.499	1.936.417	4.430.907	4.808.370	2.388.997	328.698	2.140	-	-	13.958.241
Uvas	588.002	21.317	3.800	-	-	-	1.014.191	2.736.018	3.938.728	3.868.889	3.012.690	2.033.569	17.187.204
Otras frutas	-	-	-	-	-	-	145.527	19.786	83.713	476.074	404.320	134.065	1.132.485
Total frutas	19.825.347	24.590.202	24.957.647	20.018.531	18.998.676	22.528.791	27.406.775	21.906.418	22.595.453	21.026.713	21.031.096	22.242.626	267.128.275
Total general de verduras y hortalizas, setas, caracoles y frutas	39.898.453	48.477.859	47.943.547	43.594.995	42.045.445	42.680.804	45.524.012	36.366.237	41.082.348	41.490.720	43.400.840	44.776.587	517.281.847

1.7. Estat comparatiu de les entrades de carnes, peix, llet i fruites i verdures durant l'últim decenni (1974-1983)
1.7. Estado comparativo de las entradas de carnes, pescado, leche y frutas y verduras durante el último decenio (1974-1983)

Artículos	1974	1975	1976	1977	1978	1979	1980	1981	1982	1983
Carnes procedentes del matadero y foráneas	38.875.362	34.927.225	29.043.388	30.323.556	29.116.445	23.663.177	25.073.624	24.107.986	25.435.966	28.924.800
Pescados y mariscos ⁽¹⁾	84.588.849	88.059.217	80.418.054	77.566.306	71.433.740	72.988.907	81.373.198	77.271.368	83.143.194	72.316.494
Leche de todas clases	-	-	-	-	-	-	-	-	-	186.000.000 ⁽²⁾
Frutas frescas de todas clases ⁽³⁾	222.100.064	225.206.333	228.670.018	235.421.421	222.139.486	233.825.312	234.669.250	244.261.288	266.672.050	265.281.241
Verduras y hortalizas ⁽³⁾	-	-	-	-	-	230.686.935	-	-	-	-
(incluyendo patatas y boniatos)	198.083.150	215.159.800	226.979.065	235.036.822	205.729.802	-	230.333.063	234.612.458	243.794.406	246.865.566

(1) Sólo el entrado por el Mercado Central y «Banquetes» (Lonja de Pescadores)

(2) Cifra estimada en relación con el consumo de Cataluña

(3) Sólo las entradas por el Mercado Central de frutas y verduras

2. PROCEDENCIA D'ARTÍCULOS ALIMENTARIOS
2. PROCEDENCIA DE ARTÍCULOS ALIMENTICIOS

2.1. Procedencia del peix, per mesos i regions pesqueres, en quilos
2.1. Procedencia del pescado, por meses y regiones pesqueras, en kilos

Localidad y región pesquera	Enero	Febrero	Marzo	Abril	Mayo	Junio	Julio	Agosto	Septiembre*	Octubre*	Noviembre*	Diciembre*	Total
Bermeo	34.945	64.395	40.057	81.046	86.215	65.146	25.708	-	-	-	-	-	-
Ondárroa	421.080	576.818	716.061	734.285	885.647	937.360	799.308	557.023	-	-	-	-	-
San Sebastián	228.550	295.513	423.686	330.304	336.854	403.715	339.564	325.099	-	-	-	-	-
Región Cantábrica ⁽¹⁾	684.575	936.726	1.179.804	1.145.635	1.308.716	1.402.221	1.164.580	882.122	-	-	-	-	-
La Coruña	417.192	443.147	569.877	484.184	481.510	463.183	494.003	476.149	-	-	-	-	-
Marín	30.516	22.986	42.092	10.339	12.920	22.136	8.687	-	-	-	-	-	-
Pontevedra	707.569	722.415	895.175	893.330	812.564	817.527	917.095	681.410	-	-	-	-	-
Vigo	259.358	221.221	321.978	284.882	273.609	268.251	308.412	240.615	-	-	-	-	-
Región Noroeste ⁽²⁾	1.414.635	1.409.769	1.829.122	1.672.735	1.580.603	1.571.097	1.728.197	1.398.174	-	-	-	-	-
Cádiz	35.193	29.097	41.208	23.149	19.109	23.240	26.952	37.440	-	-	-	-	-
Huelva	87.932	86.194	100.023	101.653	103.914	165.825	102.493	64.272	-	-	-	-	-
Región Sudatlántica ⁽³⁾	123.125	115.291	141.231	124.802	123.023	189.065	129.445	101.712	-	-	-	-	-
Algeciras	-	-	-	6.500	-	-	-	-	-	-	-	-	-
Almería	137.345	190.899	190.778	126.028	141.048	137.151	101.230	63.047	-	-	-	-	-
Málaga	-	4.196	-	-	2.520	5.250	-	-	-	-	-	-	-
Región Sudmediterránea ⁽⁴⁾	137.345	195.095	190.778	132.528	143.568	142.401	101.230	63.047	-	-	-	-	-
Alicante	7.970	5.800	-	-	2.200	4.545	-	-	-	-	-	-	-
Región Levante ⁽⁵⁾	7.970	5.800	-	-	2.200	4.545	-	-	-	-	-	-	-
Ametlla de Mar	53.454	46.881	58.122	77.797	85.548	128.088	148.713	100.870	-	-	-	-	-
Barcelona	494.922	415.425	462.600	443.145	817.101	568.686	342.260	-	-	-	-	-	-
Bianes	124.994	117.863	182.123	130.904	121.982	103.188	98.641	59.900	-	-	-	-	-
Calella	9.714	10.150	8.990	15.290	18.154	11.910	3.335	-	-	-	-	-	-
Cambriis	7.920	10.746	12.004	22.036	12.620	6.789	3.048	2.751	-	-	-	-	-
Castellón de la Plana	153.010	139.456	131.185	98.583	113.672	117.533	99.125	63.506	-	-	-	-	-
La Escala	78.660	56.139	46.247	63.623	66.382	77.760	56.898	22.797	-	-	-	-	-
Palamós	63.823	67.459	76.324	60.942	58.003	43.644	31.525	35.247	-	-	-	-	-
Roses	142.053	102.231	143.813	114.027	111.740	105.745	88.469	70.309	-	-	-	-	-
Sant Carles de la Ràpita	76.751	78.965	89.539	78.766	55.559	67.995	38.934	51.041	-	-	-	-	-
Tarragona	87.733	70.195	77.543	99.432	129.074	68.094	48.844	52.190	-	-	-	-	-
Vilanova i la Geltrú	15.567	11.504	13.658	26.094	22.632	29.067	27.363	6.769	-	-	-	-	-
Vinaròs	19.404	18.233	14.778	14.303	9.163	8.926	2.717	-	-	-	-	-	-
Región Tramontana ⁽⁶⁾	1.328.005	1.145.247	1.316.926	1.244.942	1.621.630	1.337.425	989.872	465.380	-	-	-	-	-
Región Canaria	2.930	6.242	9.449	10.050	23.704	-	-	-	-	-	-	-	-

Procedencia del peix, per mesos i regions pesqueres, en quilos													
Procedencia del pescado, por meses y regiones pesqueras, en kilos													
Localidad y región pesquera	Enero	Febrero	Marzo	Abril	Mayo	Junio	Julio	Agosto	Septiembre*	Octubre*	Noviembre*	Diciembre*	Total
Extranjero:													
Dinamarca	97.601	116.282	95.136	74.451	70.332	56.803	39.626	62.109					
Francia	335.052	177.729	148.635	59.549	97.050	122.789	85.418	120.743					
Italia	497.457	237.354	386.378	331.040	362.230	76.090	445.870	388.080					
Países Bajos	—	—	—	170	11.965	—	—	220					
Reino Unido	34.135	79.731	72.972	61.350	79.515	70.865	62.616	68.847					
Túnez	—	—	—	280	245	—	300	870					
Otras naciones	—	—	—	—	3.900	—	—	—					
Extranjero	964.245	611.096	703.121	526.840	625.237	326.547	633.830	640.869					
Procedencias diversas	190.167	223.454	251.429	277.603	216.402	240.703	190.629	170.809					
Pescado congelado	1.479.406	1.408.152	1.622.662	1.512.247	1.476.626	1.541.855	1.478.066	1.295.200					
Total Entradas	6.332.403	6.056.872	7.244.522	6.647.382	7.121.709	6.755.859	6.415.849	5.017.313					
Decomisos	25.027	18.822	9.503	21.749	24.298	40.497	32.093	16.074					
Total Ventas	6.307.376	6.038.050	7.235.019	6.625.633	7.097.411	6.715.362	6.383.756	5.001.239					
Ventas en el Mercado Central	5.812.454	5.622.625	6.772.419	6.182.488	6.280.310	6.146.676	6.041.496	5.001.239					
Ventas en la «Banqueta»	494.922	415.425	462.600	443.145	817.101	568.686	342.260	—					

(1) Comprende desde el río Bidasoa hasta el río Eo (Punta Rumeles)
 (2) Comprende desde el río Eo (Punta Rumeles) hasta el río Miño
 (3) Comprende desde el río Guadiana hasta Torre Guadalupe (Estrecho)
 (4) Comprende desde el río Torre Guadalupe hasta el cabo de Gata
 (5) Comprende desde el cabo de Gata hasta el cabo de San Antonio
 (6) Comprende desde el cabo de San Antonio hasta la frontera francesa (cabo Cerbiere)
 * No se dispone de los datos de estos meses

3. PREU D'ARTICLES ALIMENTARIS
3. PRECIO DE ARTÍCULOS ALIMENTICIOS

3.1. Preus mitjans de la carn a l'escorxador, segons mesos i classes, per kilo
3.1. Precios medios de la carne en el matadero, según meses y clases, por kilo

Clase	Enero	Febrero	Marzo	Abril	Mayo	Junio	Julio	Agosto	Septiembre	Octubre	Noviembre	Diciembre	Promedio anual
Vacuno:													
Ternero de 1. ^a	400	394	370	379	385	388	406	411	430	448	480	475	414
Ternero de 2. ^a	380	372	350	357	363	368	386	393	412	428	458	444	393
Ternero de 3. ^a	360	354	326	334	343	346	365	373	392	403	432	414	370
Menor extra	255	250	212	212	255	255	257	260	271	286	286	296	257
Menor 1. ^a	235	230	192	189	240	240	242	245	256	258	265	271	239
Menor 2. ^a	215	210	168	168	215	215	218	218	230	233	233	236	213
Vaca	140	135	124	125	125	125	125	125	148	163	173	175	140
Toro	250	245	220	226	255	255	262	258	288	300	308	310	265
Lanar:													
Cordero lechal	550	450	425	435	432	439	505	640	630	688	681	596	539
Cordero (14-18 kg)	498	385	350	340	338	358	430	588	573	633	625	521	470
Cabrito:													
Cabrito lechal	750	625	650	650	650	650	750	750	850	925	875	905	753
Porcino:													
Cerdo	—	—	—	179	187	206	209	216	212	214	224	228	208

3.2. Peix: preus dominants al major, per quilo
3.2. Pescado: precios dominantes al mayor, por kilo

Especies	Enero	Febrero	Marzo	Abril	Mayo	Junio	Julio	Agosto	Septiembre	Octubre	Noviembre	Diciembre	Promedio anual
Almeja	1.900	1.625	1.400	1.800	1.600	1.400	1.800	1.900	1.850	1.170	1.464	1.443	1.613
Angula	4.750	4.000	4.850	3.850	4.850	3.850	3.850	3.850	3.850	4.187	4.544	5.219	4.304
Atún	450	390	450	450	425	375	465	375	375	338	332	397	402
Atún costa	-	-	500	590	525	525	490	610	345	-	-	-	512
Atún Norte	425	500	525	450	450	250	275	425	300	-	-	-	400
Bacalao	350	335	335	285	290	230	250	338	390	342	331	399	323
Bacalao fogueiros	105	155	95	100	90	115	115	123	200	-	-	-	122
Besugo	575	500	550	525	490	450	375	525	550	600	603	787	544
Bigaros	185	190	245	245	250	270	240	280	245	270	270	272	247
Biret	80	105	115	195	80	100	90	75	115	-	-	-	106
Boga costa	57	40	53	30	35	80	23	55	45	30	35	31	43
Boga Norte	47	-	-	-	40	40	35	-	60	-	-	-	44
Bonito costa	285	312	283	325	325	325	310	275	240	251	208	337	263
Bonito Norte	220	275	-	-	280	-	275	250	250	-	-	-	221
Boquerón	130	100	165	285	130	135	130	210	175	229	191	204	258
Boquerón Norte	-	-	80	200	110	115	145	225	155	-	-	-	147
Boquerón costa	195	180	215	235	195	165	180	215	230	270	-	-	208
Brujas	650	525	580	575	575	650	625	775	450	580	489	548	585
Burros	355	375	325	375	310	263	215	275	425	220	220	265	302
Caballa costa	90	110	105	105	90	100	75	105	78	92	105	78	94
Caballa Norte	65	100	100	60	70	75	80	80	110	-	-	-	82
Calamares congelados	440	430	440	440	475	485	520	525	550	300	444	487	46
Calamares costa	900	800	925	1.075	1.000	1.100	875	950	700	-	-	-	925
Calamares Norte	850	550	550	650	700	820	750	700	675	694	655	774	697
Calamares Sur	575	575	575	750	650	600	-	750	560	-	-	-	629
Camarón	-	700	150	-	-	3.500	-	2.000	-	1.371	1.965	3.643	1.904
Cangrejo	115	105	165	120	175	115	120	275	120	211	142	165	152
Caracoles	185	250	280	255	275	273	290	375	325	331	431	374	304
Castañas	285	250	290	250	213	275	-	30	-	-	-	-	228
Centollos	675	650	680	725	725	725	725	700	-	900	845	895	750
Congrio costa	263	255	235	205	265	185	200	195	155	208	183	133	207
Congrio Norte	200	215	250	300	165	130	60	150	240	-	-	-	190
Corvina Canarias	175	225	225	175	175	175	-	-	-	-	-	-	192
Corvina costa	450	-	190	220	225	275	-	-	-	-	-	-	272
Corvina Norte	225	250	240	165	205	283	-	-	-	-	-	-	228
Cherna	350	375	450	375	800	-	425	-	340	-	-	-	445
Dentón	-	-	250	950	650	440	475	275	-	-	-	-	507
Dorada	600	800	1.050	1.113	850	1.150	-	1.300	-	730	520	979	909
Cigalas costa	2.650	2.400	2.850	2.300	2.250	2.400	2.150	2.550	2.900	-	2.230	2.362	2.458
Cigalas	1.350	1.300	1.350	1.300	1.175	1.125	1.100	1.675	1.350	1.800	-	-	1.353
Cigalas congeladas	1.250	1.150	1.000	1.040	950	1.000	868	975	1.025	912	1.207	1.324	1.058
Fanecas costa	283	310	290	300	235	250	250	275	325	-	-	-	280
Fanecas Norte	185	200	140	205	165	145	135	165	200	-	-	-	171
Galera	240	275	325	350	300	280	250	275	150	215	255	249	264
Gallos	500	390	425	350	375	300	280	435	430	544	513	450	416
Gambas costa	2.300	2.300	2.500	2.400	2.250	2.300	2.275	2.550	2.350	2.325	2.855	2.627	2.419
Gambas saladas	850	1.400	850	850	800	800	800	800	650	-	-	-	867
Gambas sur	1.700	1.400	1.600	1.855	1.200	1.400	1.350	1.435	1.850	-	-	-	1.532
Gambas congeladas	900	1.100	913	868	862	950	885	820	875	939	1.078	1.298	957
Jerret	28	-	100	-	-	365	25	-	28	-	-	-	109
Jibia congelada	350	365	350	350	360	350	370	345	360	384	436	387	367
Jibia costa	625	600	725	800	765	800	1.000	900	775	650	-	-	764
Jibia Norte	375	405	330	400	425	575	500	775	515	403	-	-	470
Jibia Sur	345	380	425	500	500	445	475	475	450	400	443	480	443
Jurel costa	112	95	115	120	115	100	95	95	140	-	-	-	110
Jurel Norte	85	78	73	65	65	-	93	45	65	74	68	83	71

ESTADÍSTICA MUNICIPAL

Peix: preus dominants al major, per quilo
Pescado: precios dominantes al mayor, por kilo

Especies	Enero	Febrero	Marzo	Abril	Mayo	Junio	Julio	Agosto	Septiembre	Octubre	Noviembre	Diciembre	Promedio anual
Langostas vivas	3.150	3.800	2.800	2.900	2.500	2.900	3.200	3.000	3.100	2.534	2.658	2.956	2.958
Langostinos costa	3.000	3.050	2.350	3.150	2.675	2.350	2.625	3.000	2.900	3.013	3.030	3.619	2.897
Langostinos congelados	1.100	1.200	1.350	1.250	1.250	1.275	1.350	1.275	1.325	1.716	1.567	1.589	1.354
Lenguados costa	1.250	1.175	1.400	1.450	1.300	1.300	1.250	1.350	1.275	-	-	-	1.306
Lenguados	950	875	1.000	1.250	1.100	1.000	1.125	965	950	1.233	1.155	1.248	1.071
Lenguados congelados	540	530	520	500	475	525	515	513	550	483	465	461	506
Lubina costa	1.100	1.000	1.400	1.550	1.400	1.375	1.600	1.450	1.250	1.250	1.043	1.175	1.300
Lubina Norte	1.000	900	925	1.300	1.150	1.175	1.050	1.350	1.050	-	-	-	1.100
Lluerna	545	525	625	495	500	425	474	-	-	-	-	-	513
Mabra	475	450	550	450	425	415	400	425	438	329	361	425	429
Maira costa	185	200	145	155	155	163	190	195	180	173	187	173	175
Maira Norte	140	105	115	95	108	110	130	125	135	100	-	-	116
Marrajo	475	425	500	500	450	475	475	500	465	-	-	-	474
Mejillón depurado	60	60	60	60	60	60	75	60	80	65	69	65	65
Merluza palangre costa	1.200	825	1.175	825	750	675	600	700	730	-	-	838	831
Merluza palangre Norte	975	685	750	625	550	575	525	590	750	450	585	-	642
Merluza palangre Sur	-	600	525	600	400	367	450	-	700	-	-	-	520
Merluza Norte corriente	825	700	665	500	500	530	450	568	700	558	-	-	650
Merluza Sur blanca	-	-	-	-	-	-	-	-	-	-	-	-	-
Merluza Sur negra	-	-	-	-	-	-	115	125	-	-	-	-	120
Merluza congelada s/c	230	238	235	242	250	255	248	225	250	246	255	312	249
Filete merluza congelada	225	212	200	263	210	205	200	235	265	150	-	-	217
Maruca rosa s/c	248	265	260	233	245	250	280	230	245	-	-	-	251
Filete maruca rosada con.	260	223	273	-	265	325	290	-	-	-	-	-	273
Mero	1.175	900	675	1.150	850	738	900	1.100	1.150	900	778	781	925
Nécoras	500	-	1.000	700	-	1.500	-	-	-	-	594	726	837
Ostras (cada 100)	5.000	5.500	5.500	5.350	5.400	5.250	5.250	5.350	5.600	6.500	5.650	5.300	5.471
Pagel	600	530	550	525	475	510	590	550	475	425	503	696	536
Pargo	-	525	700	250	638	490	-	325	650	-	-	-	511
Pelayas	475	525	550	525	575	525	525	480	475	600	513	565	528
Percebes	850	1.025	900	1.550	1.600	1.375	1.375	1.925	1.850	1.450	1.313	1.200	1.368
Pescadilla costa	775	583	625	625	550	550	550	600	565	483	-	-	591
Pescadilla Norte grande	725	525	530	525	525	405	450	500	595	550	506	645	540
Pescadilla Norte pequeña	540	415	475	475	350	360	340	430	490	280	-	-	416
Pescadilla Sur blanca	400	500	250	-	340	-	-	-	-	-	-	-	373
Pescadilla Sur negra	225	200	225	185	180	140	140	165	290	-	-	-	194
Pescadilla congelada s/c	150	155	155	158	155	170	160	155	165	177	147	121	156
Pulpos costa	5.000	6.000	4.600	4.250	3.050	1.900	2.000	1.100	850	-	-	-	3.194
Pulpos costa	370	230	235	250	500	580	400	400	440	-	-	-	394
Pulpos	280	150	205	215	325	250	243	265	315	250	240	256	250
Pulpos congelados	295	230	285	280	310	300	338	328	312	318	280	364	328
Raballa	548	550	550	575	570	450	513	500	525	-	-	-	531
Rape costa	550	390	350	375	300	425	315	340	400	400	-	-	427
Rape Norte	425	420	490	463	400	300	350	325	475	325	-	-	397
Rape Sur	375	335	300	475	360	400	450	-	440	-	-	-	392
Rape colas	800	690	890	750	550	540	580	675	750	809	708	1.014	730
Rape colas congeladas	540	400	463	503	538	475	476	530	600	583	551	624	524
Raya	60	-	-	-	-	-	-	-	-	200	176	199	159
Remols	850	800	800	850	800	975	850	650	-	-	-	-	822
Rodaballo	1.025	825	1.000	1.025	875	1.050	850	850	1.250	1.275	1.103	976	1.009
Rosellona	195	215	230	255	205	240	305	205	120	100	93	-	197
Salmonetes costa	650	800	725	825	800	750	800	675	738	500	-	-	726
Salmonetes	-	400	225	400	-	-	800	425	525	706	545	771	533
Sardinas costa	65	80	80	88	90	85	90	100	90	90	-	-	86
Sardinas	55	65	80	68	60	60	65	78	60	74	79	80	69
Tallarina	375	325	350	360	325	287	300	300	300	364	359	368	334
Truchas	225	245	225	435	240	225	210	250	260	296	299	292	267

3.3. Verdures i hortalisses

3.3. Verduras y hortalizas

Preus dominants al major, per quilo

Precios dominantes al mayor, por kilo

Articles	Enero	Febrero	Marzo	Abril	Mayo	Junio	Julio	Agosto	Septiembre	Octubre	Noviembre	Diciembre	Promedio anual
Acelgas	25	22	15	10	25	20	18	29	41	26	19	29	23
Ajos secos	180	170	160	110	140	140	112	108	117	117	115	110	132
Alcachofas	95	65	60	55	50	40	34	69	97	74	59	96	66
Apios	35	-	-	-	-	-	19	23	26	27	32	41	29
Batatas	-	-	-	-	-	-	28	30	24	22	32	34	28
Berenjenas	80	130	95	50	50	50	49	25	47	37	46	60	60
Calabazas	-	-	-	-	-	-	43	-	-	30	20	-	31
Calabacines	70	60	40	30	50	20	15	39	52	30	63	61	44
Cebollas secas	27	28	28	55	45	20	14	16	19	23	28	31	28
Coles ⁽¹⁾	25	35	15	25	35	25	20	30	42	36	29	39	30
Coles Bruselas	45	60	40	35	-	-	60	-	-	54	50	39	48
Coliflores	-	-	-	-	-	-	30	39	50	36	41	61	43
Chirivias	-	-	-	-	-	-	49	33	30	30	30	34	34
Endivias	-	-	-	-	-	-	292	420	565	360	287	329	376
Escarolas ⁽¹⁾	16	18	15	15	-	45	30	28	40	29	20	36	27
Espárragos	-	700	350	150	100	100	87	-	-	500	500	-	310
Espinacas	45	40	25	20	25	35	20	-	43	37	41	55	35
Guisantes	140	120	100	65	60	90	61	-	-	60	-	159	95
Habas	80	75	65	65	15	18	35	-	-	60	73	78	56
Judias verdes	160	170	190	65	115	70	89	120	70	72	70	86	106
Lechugas ⁽¹⁾	28	26	16	15	12	16	23	26	44	24	20	30	23
Nabos	-	-	-	-	-	-	24	31	33	47	47	49	39
Patatas	26	26	38	38	25	14	15	18	16	20	24	27	24
Pepinos	80	95	60	70	50	40	14	38	26	40	37	39	49
Perejil	-	-	-	-	-	-	11	15	20	17	15	34	19
Pimientos	75	80	75	90	60	35	66	34	39	32	46	73	59
Puerros	-	-	-	-	-	-	32	26	25	24	25	27	27
Rábanos ⁽²⁾	-	-	-	-	-	-	12	17	12	10	15	32	16
Remolachas	-	-	-	-	-	-	19	23	24	22	20	22	23
Tomates	65	55	30	50	50	45	21	28	25	23	35	46	39
Zanahorias	28	28	25	25	38	30	44	35	30	26	21	23	29
<i>Varios:</i>													
Caracoles	-	-	-	-	-	-	226	242	269	342	300	375	292
Setas champiñón	110	110	110	90	100	90	110	121	151	139	116	151	117
Setas rovellón	-	-	-	-	-	-	400	1.200	433	782	494	423	622
Otras setas	-	-	-	-	-	-	189	319	200	335	399	227	278

(1) Precio por unidad
(2) Precio por manojo

3.4. Fruites

3.4. Frutas

Preus dominants al major, per quilo

Precios dominantes al mayor, por kilo

Especies	Enero	Febrero	Marzo	Abril	Mayo	Junio	Julio	Agosto	Septiembre	Octubre	Noviembre	Diciembre	Promedio anual
Aguacates	-	-	-	-	-	-	321	570	316	174	145	155	280
Albaricoques	-	-	-	-	100	90	-	47	45	-	-	-	71
Almendras	-	-	-	-	-	-	92	71	-	175	150	-	122
Avellanas	-	-	-	-	-	-	92	56	-	180	175	150	131
Castañas	-	-	-	-	-	-	100	-	-	87	62	60	77
Cerezas	-	-	-	300	130	130	110	168	-	-	-	-	168
Ciruelas	-	-	-	-	150	100	31	38	41	62	120	-	77
Cocos ⁽¹⁾	-	-	-	-	-	-	57	-	-	-	65	-	61
Chirimoyas	-	-	-	-	-	-	114	-	363	157	131	164	186
Dátiles	-	-	-	-	-	-	-	-	-	114	56	60	77
Frambuesas ⁽¹⁾	-	-	-	-	-	-	600	-	-	-	600	-	600
Fresas	-	1.500	1.900	1.100	1.000	1.000	1.150 ⁽¹⁾	-	-	-	1.400	-	1.293
Fresones	350	200	350	200	90	90	69	183	153	167	183	385	202
Granadas	-	-	-	-	-	-	57	114	73	58	71	77	75
Higos	-	-	-	-	-	-	106	82	80	100	133	130	105
Kiwis	-	-	-	-	-	-	550	480	450	450	450	473	476
Limones	30	30	18	30	60	60	76	124	97	101	63	36	60
Mandarinas	37	38	80	-	-	-	94	-	117	52	62	45	66
Manzanas	35	35	35	40	60	65	54	40	32	30	30	30	41
Melocotones	-	-	-	-	125	95	50	48	65	106	131	-	89
Melones	60	60	100	200	70	100	46	34	31	53	41	60	71
Naranjas	48	50	40	95	100	120	110	109	114	76	43	45	79
Nectarinas	-	-	-	-	-	-	86	67	135	-	-	-	96
Nísperos	-	-	-	-	-	-	73	-	-	-	-	-	73
Nueces	-	-	-	-	-	-	141	-	-	228	231	260	215
Peras	65	80	75	80	115	115	47	26	30	35	45	45	63
Piñas tropicales	-	-	-	-	-	-	127	230	121	128	153	203	160
Plátanos	90	85	80	90	95	95	83	81	92	90	103	100	90
Pomelos	-	-	-	-	-	-	113	147	150	120	54	57	106
Sandías	-	-	175	100	80	40	24	22	16	31	40	-	48
Uvas	-	80	50	-	-	-	50	37	38	60	76	91	60

(1) Precio medio

3.5. Preus dominants al detall d'articles alimentaris en el mercat de Sants, per mesos i promig anual

3.5. Precios dominantes al detalle de artículos alimenticios en el mercado de Sants, por meses y promedio anual

Artículos	Precio por	Enero	Febrero	Marzo	Abril	Mayo	Junio	Julio	Agosto	Septiembre	Octubre	Noviembre	Diciembre	Promedio anual
CARNES														
<i>Ternera:</i>														
Carne 1. ^a A	kg	898	898	898	898	898	898	898	898	925	981	1.024	1.049	930
Carne 1. ^a B	kg	706	705	705	705	705	705	705	705	726	766	805	841	731
Carne 2. ^a	kg	505	505	505	506	505	505	505	505	531	565	596	626	530
<i>Buey:</i>														
Carne 1. ^a	kg	625	625	625	606	625	625	625	625	625	648	659	670	632
Carne 2. ^a	kg	427	433	432	435	435	435	435	434	435	446	460	467	440
Carne 3. ^a	kg	297	291	291	296	304	304	304	304	304	308	319	330	304
<i>Cordero:</i>														
Costillas	kg	823	800	788	750	750	733	820	900	925	979	994	958	852
Espalda	kg	500	450	463	450	450	450	454	462	480	545	557	550	484
Hígado	kg	800	788	775	750	750	733	770	847	862	875	900	896	812
<i>Cerdo:</i>														
Chuletas	kg	398	400	395	386	390	400	468	445	482	480	480	484	434
Lomo	kg	638	613	575	550	550	600	740	750	735	726	715	724	660
POLLERÍA														
Pollo	kg	225	223	223	193	180	188	199	200	192	235	237	241	211
Conejo	kg	498	463	468	500	463	445	422	450	479	546	575	572	490
HUEVOS														
Rubios	Docena	138	137	138	138	121	127	127	124	132	133	141	153	134
Granja	Docena	124	122	126	127	112	119	122	117	124	127	133	140	124
PESCADO														
Besugo Norte	kg	813	617	592	517	475	600	-	700	700	667	600	1.500	707
Dorada	kg	-	600	250	220	800	-	-	250	-	750	762	1.000	579
Mabra	kg	500	450	500	625	450	433	600	525	550	575	367	500	506
Merluza Norte entera	kg	900	738	658	658	583	633	620	675	700	662	687	850	697
Merluza Norte troceada	kg	1.170	959	855	855	757	823	806	877	910	861	894	1.105	906
Merluza congelada	kg	350	325	338	350	350	350	350	350	350	352	360	360	349
Merluza congelada	kg	763	663	572	570	500	500	542	587	637	562	600	740	603
Pescadilla Norte	kg	235	220	220	243	250	280	280	275	240	227	250	250	247
Pescadilla congelada	kg	863	800	683	800	728	733	690	731	862	874	860	979	800
Rape colas	kg	115	120	103	85	90	120	129	115	120	125	130	124	115
Sardinias														
VERDURAS Y HORTALIZAS														
Acelgas	kg	33	41	35	31	35	35	35	34	48	44	36	37	37
Alcachofas	kg	99	108	88	73	56	57	50	-	160	137	101	95	93
Berenjenas	kg	133	160	163	134	93	82	77	50	61	66	64	76	96
Cebollas secas	kg	33	35	38	55	49	42	35	35	35	37	44	45	40
Coles puchero	Unidad	39	44	45	45	45	43	41	40	47	51	54	58	46
Coliflores	Unidad	108	93	75	70	59	63	-	-	80	72	64	69	75
Guisantes	kg	190	188	167	143	96	77	120	-	-	-	-	-	40
Habas	kg	115	100	77	65	39	-	-	-	-	80	-	-	79
Judías finas	kg	300	350	404	257	363	316	330	312	300	325	477	375	342
Judías corrientes	kg	174	213	254	175	126	115	152	182	127	111	87	99	151
Lechugas	Unidad	33	35	33	23	21	25	28	33	45	40	32	40	32
Patatas	kg	34	35	41	53	48	27	25	25	25	27	34	35	34
Pimientos verdes	kg	103	110	103	120	93	70	88	59	69	66	70	84	86
Pimientos encarnados	kg	99	123	116	141	150	122	127	99	92	92	91	100	113
Tomates	kg	75	75	72	81	70	57	55	34	45	39	54	75	61
FRUTAS														
Albaricoques	kg	-	-	-	-	130	98	98	-	-	-	-	-	109
Cerezas	kg	-	-	-	-	203	120	-	-	-	-	-	-	161
Limones	kg	60	60	60	64	65	72	100	186	202	172	125	94	105
Mandarinas	kg	40	-	65	73	80	-	-	-	-	100	80	80	74
Mandarinas clementinas	kg	85	85	92	90	-	-	-	-	-	107	102	97	94
Manzanas	kg	50	50	54	66	74	77	72	55	55	52	52	52	59
Melocotones	kg	-	-	-	-	160	120	88	66	75	79	107	-	99
Melones	kg	97	-	-	-	-	110	99	64	63	84	86	98	88
Naranjas	kg	49	52	56	85	98	113	116	66	132	112	64	60	83
Peras	kg	79	64	84	86	115	100	80	51	58	61	74	82	78
Plátanos	kg	127	118	111	121	125	125	123	120	125	124	127	136	123
Uva	kg	77	77	95	-	-	-	63	56	77	101	102	114	85
LEGUMBRES														
Alubias	kg	183	180	180	185	197	180	180	182	182	190	197	191	185
Arroz	kg	83	85	85	85	85	90	90	89	90	94	99	102	90
Garbanzos	kg	183	180	180	180	185	190	190	192	191	197	200	204	189
Lentejas	kg	145	140	140	145	150	150	150	156	160	157	169	181	153

Nota. Las cifras mensuales son la media de las medias del mes y el promedio anual es la media de las medias mensuales

4. CONSUM D'ALTRES PRODUCTES
4. CONSUMO DE OTROS PRODUCTOS

4.1. Consum d'aigua
4.1. Consumo de agua

Año	Agua potable					Consumo privado m ³	Total ⁽¹⁾ m ³	Agua no potable (agua de pozos para uso industrial) Cifra estimada m ³	Total general m ³
	Fuentes públicas m ³	Mercaados m ³	Edificios municipals m ³	Riego de calles m ³	Total m ³				
1979	1.722.006	2.132.083	9.261.677	7.668.938	20.784.704	185.843.377	206.628.081	66.000.000	272.628.081
1980	1.667.828	2.045.663	7.539.717	7.954.192	19.207.400	184.503.588	203.710.988	66.000.000	269.710.988
1981	1.804.330	2.148.124	9.364.458	8.299.439	21.616.351	174.729.331	196.345.682	66.000.000	262.345.682
1982	1.919.649	2.220.298	8.179.684	7.858.510	20.178.141	176.572.627	196.750.768	66.000.000	262.750.768
1983:									
1.º trimestre	246.248	409.326	1.846.964	1.528.290	4.030.828	41.533.302	45.564.130	16.500.000	62.064.130
2.º trimestre	257.470	418.992	1.852.332	1.539.351	4.068.145	42.662.110	46.730.255	16.500.000	63.230.255
3.º trimestre	292.306	492.002	2.144.816	2.346.070	5.275.194	41.716.286	46.991.480	16.500.000	63.491.480
4.º trimestre	213.862	463.817	2.044.151	1.781.582	4.503.412	43.783.307	48.286.719	16.500.000	64.786.719
Total	1.009.886	1.784.137	7.888.263	7.195.293	17.877.579	169.695.005	187.572.584	66.000.000	253.572.584

(1) Estas cifras se refieren al agua enviada a la red de distribución y, por tanto, incluyen las pérdidas en la misma

4.2. Consum de gas i electricitat
4.2. Consumo de gas y electricidad

Año	Gas m ³	Electricidad				Total kWh
		Alumbrado particular, público y usos domésticos kWh	Alumbrado industrial y comercial kWh	Usos industriales kWh	Tracción kWh	
1974	349.240.428 ⁽¹⁾	831.023.541	522.953.737	1.537.961.935	76.971.598	2.968.910.811
1975	348.188.914	844.927.948	501.677.452	1.467.821.667	88.334.636	1.902.761.703
1976	387.321.778	902.652.646	547.513.538	1.550.315.460	93.390.668	3.093.872.312
1977	396.941.211	919.618.163	555.078.316	1.525.409.234	106.500.564	3.106.606.277
1978	440.794.337	941.212.026	554.560.108	1.473.701.678	108.046.426	3.077.520.238
1979	452.029.172	1.049.264.914	599.193.868	1.554.390.863	106.593.678	3.309.443.323
1980	476.512.904	1.067.508.280	598.821.514	1.567.433.221	108.717.345	3.342.480.360
1981	1.802.380.204	1.105.342.216	596.598.528	1.508.450.957	103.542.023	3.313.933.724
1982	1.700.901.763	1.068.801.011	618.582.915	1.513.872.470	96.865.194	3.298.121.590
1983:						
1.º trimestre	781.293.781	366.692.160	183.083.465	383.384.794	26.484.417	959.644.836
2.º trimestre	499.132.501	299.988.988	158.707.669	366.478.644	30.896.067	856.071.368
3.º trimestre	242.667.081	214.323.112	133.721.838	361.075.105	23.500.553	732.620.608
4.º trimestre	298.107.850	236.408.824	157.331.655	393.071.999	26.944.846	813.757.324
Total	1.821.201.213	1.117.413.084	632.844.627	1.504.010.542	107.825.883	3.362.094.136

(1) 4,2 termias = 1 m³

4.3. Consum de gas butà-propà
4.3. Consumo de gas butano propano

Años	Consumo doméstico kg	Consumo industrial kg	Consumo tracción kg	Total
1974	70.963.126	2.880.285	10.950.780	84.767.191
1975	62.540.784	2.832.307	13.128.705	78.501.796
1976	62.552.015	1.659.385	16.977.619	81.189.019
1977	58.588.303	3.033.491	20.736.330	82.358.124
1978	59.782.586	6.811.343	22.123.080	88.717.009
1979	57.932.643	7.743.872	19.483.014	85.159.529
1980	60.465.967	6.348.023	21.327.833	88.141.823
1981	52.982.616	5.106.085	19.343.785	77.432.486
1982	49.330.482	4.628.210	16.959.411	70.918.103
1983:				
1.º trimestre	21.536.366	1.755.431	4.015.011	27.306.808
2.º trimestre	8.071.272	449.589	3.746.334	12.267.195
3.º trimestre	5.324.335	92.960	3.489.885	8.907.180
4.º trimestre	14.202.970	203.070	3.881.822	18.287.862
Total	49.134.943	2.501.050	15.133.052	66.769.045

5. COMPARACIÓ DEL CONSUM ALIMENTARI AMB L'ANY ANTERIOR
5. COMPARACIÓN DEL CONSUMO ALIMENTICIO CON EL AÑO ANTERIOR

5.1. Carns
5.1. Carnes

Especies	Año 1982			Año 1983		
	Consumo total kg	Consumo medio por habitante		Consumo total kg	Consumo medio por habitante	
		Anual kg	Diario kg		Anual kg	Diario kg
Vacuno	15.389.351	8,738	0,024	15.596.400	8,802	0,024
Lanar y cabrío	5.994.663	3,404	0,009	5.256.500	2,966	0,008
Porcino	4.013.658	2,279	0,006	8.044.200	4,540	0,012
Equino	38.294	0,022	-	27.700	0,016	-
Total	25.435.966	14,442	0,039	28.924.800	16,323	0,045

5.2. Altres productes alimentaris
5.2. Otros productos alimenticios

Especies	Año 1982			Año 1983		
	Consumo total kg	Consumo medio por habitante		Consumo total kg	Consumo medio por habitante	
		Anual kg	Diario kg		Anual kg	Diario kg
Pescados y mariscos ⁽¹⁾	83.143.194	47,207	0,129	72.316.494	40,811	0,112
Frutas ⁽²⁾	266.672.050	151,412	0,415	265.281.241	149,707	0,410
Verduras y hortalizas ⁽²⁾	243.794.406	138,422	0,379	246.865.566	139,315	0,381

(1) Sólo el entrado por el Mercado Central y Banqueta
 (2) Sólo las entradas por el Mercado Central de Frutas y Verduras

6. ÍNDEX DEL COST DE LA VIDA A BARCELONA
6. ÍNDICE DEL COSTE DE LA VIDA EN BARCELONA

Años	Promedio mensual-anual					Índice general en diciembre de cada año	Aumento durante el año en %
	Alimentación	Vestido	Vivienda	Gastos de casa	Gastos diversos		
Base: 1968 = 100							
1974	161,7	200,6	127,1	157,5	173,7	163,0	17,2
1975	188,2	224,4	139,2	180,6	212,5	189,6	201,3
1976	213,3	278,3	155,9	210,4	268,0	225,0	240,3

Índex de preus de consum a Barcelona
Índice de precios de consumo en Barcelona

Base: 1976 = 100

	Alimentación, bebidas y tabaco	Vestido y calzado	Vivienda	Menaje y servicios para el hogar	Servicios médicos y conservación de la salud	Transportes y comunicaciones	Esparcimiento, deportes, cultura y enseñanza	Otros gastos	Índice general de precios de consumo		
1978	143,7	163,0	136,3	160,9	146,2	136,8	159,6	149,2	146,6	156,5	16,8
1979	161,1	195,4	160,1	186,7	168,9	162,4	193,4	177,3	170,3	182,2	16,4
1980	177,6	230,7	195,9	209,1	196,9	203,9	212,0	210,4	196,4	209,8	15,1
1981	200,6	254,8	230,0	228,1	235,5	240,5	233,4	238,1	223,3	235,0	12,0
1982	229,2	288,4	258,7	275,0	255,3	270,2	255,8	284,5	254,8	272,2	15,8
1983											

Índex de preus de consum «Conjunto Nacional»⁽¹⁾
Índice de precios de consumo «Conjunto Nacional»⁽¹⁾

Base: 1976 = 100

1983	256,1	336,2	296,4	311,6	277,1	315,7	290,0	376,8	292,9	309,8	12,2
------------	-------	-------	-------	-------	-------	-------	-------	-------	-------	-------	------

(1) Por no disponer de los datos de Barcelona-Ciudad del año 1983, se publican las del «Conjunto Nacional»

VII

TREBALL

TRABAJO

Fonts:

- Instituto Nacional de Empleo
- U.O. d'Estadística, Informació i Publicacions.

Nota:

Aquest any es torna a incloure en aquest capítol la «Població per Grups Professionals», extreta del cens de Població de 1980.

Fuentes:

- Instituto Nacional de Empleo.
- U.O. d'Estadística, Informació i Publicacions.

Nota:

Este año vuelve a incluirse en este capítulo la «Población por Grupos Profesionales», extraída del censo de Población de 1980.

VII

TRABALLO
TRABALLI

Faint, illegible text within a rectangular border, possibly bleed-through from the reverse side of the page.

1. OCUPACIÓ
1. OCUPACIÓN

1.1. Demandes d'ocupació i col·locacions, per sexe i mesos
1.1. Demandas de empleo y colocaciones, por sexo y meses

Mes	Demandas pendientes a principios de mes			Demandas de empleo			Bajas de demanda por						Demandas pendientes a final de mes		
	Total	Varones	Mujeres	Total	Varones	Mujeres	Sexo			Causas			Total	Varones	Mujeres
							Total	Varones	Mujeres	Total	Colocación	Otras			
Enero	97.467	62.641	34.826	11.718	7.017	4.701	6.384	3.917	2.467	6.384	977	5.407	102.801	65.741	37.060
Febrero	102.801	65.741	37.060	10.446	6.281	4.165	9.909	6.460	3.449	9.909	968	8.941	103.338	65.562	37.776
Marzo	103.338	65.562	37.776	10.635	6.295	4.340	11.461	8.428	3.033	11.461	1.829	9.632	102.512	63.429	39.083
Abril	102.512	63.429	39.083	9.500	5.695	3.841	9.568	5.967	3.601	9.568	1.173	8.395	102.444	63.121	39.323
Mayo	102.444	63.121	39.323	10.884	6.581	4.303	10.248	6.540	3.708	10.248	2.192	8.056	103.080	63.162	39.918
Junio	103.080	63.162	39.918	10.975	6.401	4.574	9.268	5.798	3.470	9.268	1.319	7.949	104.787	63.765	41.022
Julio	104.787	63.765	41.022	10.603	6.042	4.561	9.364	5.598	3.766	9.364	1.733	7.631	106.026	64.209	41.817
Agosto	106.026	64.209	41.817	8.273	5.141	3.132	9.274	5.668	3.606	9.274	684	8.590	105.025	63.682	41.343
Septiembre	105.025	63.682	41.343	11.008	1.841 ⁽¹⁾	1.546 ⁽¹⁾	7.839	1.848 ⁽¹⁾	1.409 ⁽¹⁾	7.839	1.105 ⁽¹⁾	2.152 ⁽¹⁾	108.194	63.682	41.343
Octubre	108.194	65.201	42.993	16.341	9.146	7.195	10.118	5.949	4.169	10.118	1.402	8.716	114.417	68.398	46.019
Noviembre	114.417	68.398	46.019	10.550	1.427 ⁽¹⁾	1.121 ⁽¹⁾	8.845	1.140 ⁽¹⁾	876 ⁽¹⁾	8.845	937 ⁽¹⁾	1.079 ⁽¹⁾	116.122	16.753 ⁽¹⁾	11.959 ⁽¹⁾
Diciembre	116.122	16.753 ⁽¹⁾	11.959 ⁽¹⁾	10.016	477 ⁽¹⁾	393 ⁽¹⁾	6.673	1.028 ⁽¹⁾	700 ⁽¹⁾	6.673	912 ⁽¹⁾	816 ⁽¹⁾	119.465	16.202 ⁽¹⁾	11.652 ⁽¹⁾
Total	97.467	62.641	34.826	130.949	-	-	108.951	-	-	108.951	-	-	119.465	16.202 ⁽¹⁾	11.562 ⁽¹⁾

(1) Sólo la oficina de empleo de Lesseps

1.2. Demandes d'ocupació, per sexe, edat i mesos
1.2. Demandas de ocupación, por sexo, edad y meses

Mes	Total general	Varones							Mujeres						
		Total	-20	20-24	25-29	30-44	45-54	55 y más	Total	-20	20-24	25-29	30-44	45-54	55 y más
Enero	11.718	7.017	1.430	1.684	770	1.832	845	456	4.701	1.217	1.452	532	1.064	294	142
Febrero	10.446	6.281	1.128	1.331	1.064	1.542	691	525	4.165	924	1.296	710	867	238	130
Marzo	10.635	6.295	1.117	1.431	809	1.401	637	900	4.340	1.062	1.384	684	819	253	138
Abril	9.500	5.659	951	1.289	776	1.560	606	477	3.845	920	1.187	508	883	214	129
Mayo	10.884	6.581	1.149	1.486	903	1.797	745	501	4.303	977	1.366	582	999	267	112
Junio	10.975	6.401	1.229	1.431	801	1.613	694	633	4.574	1.153	1.520	566	954	243	138
Julio	10.603	6.042	1.125	1.306	764	1.591	716	540	4.561	1.001	1.483	616	1.028	256	177
Agosto	8.273	5.141	860	1.015	677	1.452	694	443	3.132	702	976	437	743	196	78
Septiembre	11.008	1.841 ⁽¹⁾	540 ⁽¹⁾	429 ⁽¹⁾	258 ⁽¹⁾	364 ⁽¹⁾	160 ⁽¹⁾	90 ⁽¹⁾	1.546 ⁽¹⁾	532 ⁽¹⁾	463 ⁽¹⁾	213 ⁽¹⁾	242 ⁽¹⁾	66 ⁽¹⁾	30 ⁽¹⁾
Octubre	16.341	9.146	2.159	2.424	1.040	2.031	896	596	7.195	2.015	2.236	879	1.460	413	192
Noviembre	10.550	1.427 ⁽¹⁾	252 ⁽¹⁾	356 ⁽¹⁾	493 ⁽¹⁾	87 ⁽¹⁾	143 ⁽¹⁾	96 ⁽¹⁾	1.121 ⁽¹⁾	219 ⁽¹⁾	417 ⁽¹⁾	345 ⁽¹⁾	46 ⁽¹⁾	54 ⁽¹⁾	40 ⁽¹⁾
Diciembre	10.016	477 ⁽¹⁾	119 ⁽¹⁾	106 ⁽¹⁾	147 ⁽¹⁾	26 ⁽¹⁾	39 ⁽¹⁾	40 ⁽¹⁾	393 ⁽¹⁾	102 ⁽¹⁾	116 ⁽¹⁾	133 ⁽¹⁾	11 ⁽¹⁾	21 ⁽¹⁾	10 ⁽¹⁾
Total	130.949	-	-	-	-	-	-	-	-	-	-	-	-	-	-

(1) Sólo la oficina de empleo de Lesseps

1.3. Demandes d'ocupació, per grups d'activitat econòmica i mesos

1.3. Demandas de ocupación, por grupos de actividad económica y meses

Mes	Total	Agricultura, ganadería, caza, silvicultura y pesca	Energía y agua	Extracción y transformación de minerales no energéticos. Ind. química	Industria transformadora de metales. Mecánica de precisión	Otras industrias manufactureras	Construcción	Comercio, restauración y hostelería. Reparaciones	Transportes y comunicaciones	Financieras, seguros y servicios prestados	Otros servicios	Sin empleo anterior
Enero	11.718	11	39	305	1.119	1.209	953	1.539	292	1.116	1.354	3.781
Febrero	10.446	11	12	347	1.160	1.239	804	1.508	249	998	1.186	2.932
Marzo	10.635	51	33	435	1.107	1.202	721	1.397	264	865	1.195	3.365
Abril	9.500	9	19	383	981	1.090	830	1.232	223	819	1.116	2.798
Mayo	10.884	19	22	501	1.172	1.366	914	1.462	256	946	1.317	2.909
Junio	10.975	12	25	355	954	1.092	897	1.371	315	1.233	1.492	3.229
Julio	10.603	9	33	355	1.068	1.255	823	1.225	210	1.012	1.475	3.138
Agosto	8.273	4	29	277	849	1.110	839	973	148	878	1.154	2.012
Septiembre	3.387 ⁽¹⁾	2 ⁽¹⁾	3 ⁽¹⁾	100 ⁽¹⁾	255 ⁽¹⁾	224 ⁽¹⁾	197 ⁽¹⁾	300 ⁽¹⁾	69 ⁽¹⁾	130 ⁽¹⁾	491 ⁽¹⁾	1.616 ⁽¹⁾
Octubre	16.341	8	77	416	1.335	1.545	1.058	1.799	366	1.480	2.085	6.172
Noviembre	10.550	-	1 ⁽¹⁾	97 ⁽¹⁾	253 ⁽¹⁾	250 ⁽¹⁾	140 ⁽¹⁾	264 ⁽¹⁾	84 ⁽¹⁾	133 ⁽¹⁾	385 ⁽¹⁾	941 ⁽¹⁾
Diciembre	10.016	-	2 ⁽¹⁾	40 ⁽¹⁾	68 ⁽¹⁾	103 ⁽¹⁾	59 ⁽¹⁾	73 ⁽¹⁾	18 ⁽¹⁾	29 ⁽¹⁾	136 ⁽¹⁾	342 ⁽¹⁾
Total												

(1) Sólo la oficina de empleo de Lesseps

1.4. Demandas d'ocupació, per grups professionals i mesos

1.4. Demandas de ocupación, por grupos profesionales y meses

Mes	Total	Profesionales, técnicos y asimilados	Directores y funcionarios públicos	Administrativos y asimilados	Comerciantes y vendedores	Trabajadores de los servicios	Agrícolas forestales, pescadores, y cazadores	Obreros no agrícolas y conductores	Peones no clasificados
Enero	11.718	1.740	76	3.246	1.106	1.395	57	3.061	1.037
Febrero	10.446	1.562	78	2.812	977	1.205	59	2.807	946
Marzo	10.635	1.296	72	2.485	1.201	1.272	190	3.227	892
Abril	9.500	1.430	71	2.585	931	1.184	54	2.513	732
Mayo	10.884	1.532	82	2.851	1.080	1.401	72	2.943	923
Junio	10.975	1.802	67	3.135	1.042	1.361	84	2.650	834
Julio	10.603	2.114	80	2.657	901	1.394	47	2.510	900
Agosto	8.273	1.354	65	2.007	748	960	25	2.391	723
Septiembre	3.387 ⁽¹⁾	768 ⁽¹⁾	26 ⁽¹⁾	900 ⁽¹⁾	382 ⁽¹⁾	373 ⁽¹⁾	13 ⁽¹⁾	593 ⁽¹⁾	332 ⁽¹⁾
Octubre	16.341	2.898	100	4.341	1.533	2.262	116	3.729	1.362
Noviembre	10.550	561 ⁽¹⁾	43 ⁽¹⁾	717 ⁽¹⁾	292 ⁽¹⁾	263 ⁽¹⁾	23 ⁽¹⁾	480 ⁽¹⁾	169 ⁽¹⁾
Diciembre	10.016	184 ⁽¹⁾	12 ⁽¹⁾	221 ⁽¹⁾	101 ⁽¹⁾	108 ⁽¹⁾	8 ⁽¹⁾	179 ⁽¹⁾	57 ⁽¹⁾
Total									

(1) Sólo la oficina de empleo de Lesseps

1.5. Demandes d'ocupació, per nivell acadèmic dels sol·licitants

1.5. Demandas de ocupación, por nivel académico de los solicitantes

Mes	Total	Estudios primarios sin certificado	Certificado de escolaridad	EGB-FPI. Educación General Básica. Formación Profesional 1.º	BUP-FP2. Bachillerato Univer. Polivalente. Formación Prof. 2.º	COU. Curso de Orientación Universitaria	Titulación de grado medio	Titulación de grado superior
Enero	11.718	1.363	2.768	1.004	603	673	5.072	235
Febrero	10.446	679	2.196	5.027	1.391	233	495	425
Marzo	10.635	726	294	6.102	2.614	285	139	475
Abril	9.500	310	152	5.790	1.522	277	146	1.308
Mayo	10.884	613	2.200	4.776	2.305	386	174	430
Junio	10.975	559	2.112	5.262	1.789	369	153	731
Julio	10.603	653	1.984	4.427	1.580	364	869	726
Agosto	8.273	454	1.922	3.923	1.087	273	171	443
Septiembre	3.387 ⁽¹⁾	519 ⁽¹⁾	253 ⁽¹⁾	1.169 ⁽¹⁾	338 ⁽¹⁾	550 ⁽¹⁾	251 ⁽¹⁾	307 ⁽¹⁾
Octubre	16.341	797	2.601	8.093	2.636	513	881	820
Noviembre	10.550	415 ⁽¹⁾	252 ⁽¹⁾	798 ⁽¹⁾	294 ⁽¹⁾	352 ⁽¹⁾	181 ⁽¹⁾	256 ⁽¹⁾
Diciembre	10.016	132 ⁽¹⁾	89 ⁽¹⁾	300 ⁽¹⁾	87 ⁽¹⁾	135 ⁽¹⁾	51 ⁽¹⁾	76 ⁽¹⁾
Total								

(1) Sólo la oficina de empleo de Lesseps

2. ATUR
2. PARO

2.1. Atur registrat, per edat, sexe i mesos
2.1. Paro registrado, por edad, sexo y meses

Mes	Varones							Mujeres							Total general
	Total	-20	20-24	25-29	30-44	45-54	55 i més	Total	-20	20-24	25-29	30-44	45-54	55 i més	
Enero	64.618	12.106	10.392	8.366	16.523	11.519	7.712	36.665	11.056	9.746	3.454	7.864	2.844	1.701	101.283
Febrero	64.558	12.586	10.383	7.161	15.981	11.649	6.798	37.398	11.345	9.876	3.907	7.785	2.904	1.581	101.956
Marzo	63.104	12.047	10.779	6.809	15.853	10.734	6.882	38.893	11.916	10.362	4.158	7.989	2.943	1.525	101.997
Abril	62.740	11.980	10.563	6.789	15.617	10.553	7.238	39.181	12.186	10.315	4.152	7.918	2.975	1.635	101.921
Mayo	62.796	12.048	10.495	6.751	15.553	10.447	7.502	39.775	12.423	10.437	4.196	8.053	3.016	1.650	102.571
Junio	63.408	12.305	10.476	6.789	15.637	10.515	7.686	40.881	12.825	10.775	4.312	8.230	3.056	1.683	104.289
Julio	63.849	12.528	10.378	6.792	15.670	10.673	7.808	41.669	13.042	10.918	4.421	8.426	3.106	1.756	105.518
Agosto	63.321	12.456	10.037	6.747	15.600	10.720	7.761	41.197	13.078	10.656	4.374	8.293	3.063	1.733	104.518
Septiembre	15.689	2.315	3.069	1.984	4.183	2.240	1.898	11.033	3.074	2.990	1.379	2.305	927	358	26.722
Octubre	67.943	14.583	11.244	7.035	16.082	11.072	7.927	45.821	15.339	11.775	4.725	8.925	3.280	1.777	113.764
Noviembre	16.450 ⁽¹⁾	2.498 ⁽¹⁾	3.323 ⁽¹⁾	4.956 ⁽¹⁾	1.416 ⁽¹⁾	2.299 ⁽¹⁾	1.958 ⁽¹⁾	11.820 ⁽¹⁾	3.305 ⁽¹⁾	3.289 ⁽¹⁾	3.161 ⁽¹⁾	684 ⁽¹⁾	969 ⁽¹⁾	412 ⁽¹⁾	115.414
Diciembre	15.894 ⁽¹⁾	2.474 ⁽¹⁾	3.173 ⁽¹⁾	4.707 ⁽¹⁾	1.367 ⁽¹⁾	2.238 ⁽¹⁾	1.935 ⁽¹⁾	11.511 ⁽¹⁾	3.289 ⁽¹⁾	3.140 ⁽¹⁾	3.050 ⁽¹⁾	661 ⁽¹⁾	957 ⁽¹⁾	414 ⁽¹⁾	118.223

(1) Sólo la oficina de empleo de Lesseps

2.2. Atur registrat, per grups d'activitat econòmica i mesos
2.2. Paro registrado, por grupos de actividades económicas y meses

Mes	Agricultura, ganadería, caza, silvicultura y pesca	Energía y agua	Extracción y transformación de minerales no energét. Ind. química	Industria transformadora de metales. Mecánica de precisión	Otras industrias manufactureras	Construcción	Comercio, restauración y hostelería.		Financieras, seguros y servicios prestados	Otros servicios	Sin empleo anterior	Total general
							Transportes y comunicaciones	Reparaciones				
Enero	75	146	3.831	15.288	15.189	10.526	13.280	2.442	8.824	8.771	22.911	101.283
Febrero	80	145	3.819	15.244	15.264	10.398	13.540	2.466	8.694	8.938	23.368	101.956
Marzo	113	151	3.799	14.661	15.552	9.129	13.920	2.317	8.425	9.097	24.833	101.997
Abril	114	148	3.801	14.466	15.510	9.011	13.923	2.270	8.314	9.270	25.094	101.921
Mayo	124	146	3.932	14.421	15.792	9.029	13.979	2.251	8.257	9.403	25.237	101.571
Junio	131	159	3.991	14.288	15.905	9.133	14.160	2.343	8.363	9.890	25.926	104.289
Julio	128	173	4.056	14.422	16.233	9.146	14.046	2.348	8.325	10.119	26.522	105.518
Agosto	110	190	4.019	14.132	16.300	9.020	13.907	2.316	8.292	10.039	26.193	104.518
Septiembre	68	62	813	3.047	5.126	1.586	4.656	509	1.168	3.735	5.952	26.722
Octubre	125	263	4.126	14.653	16.919	9.419	14.645	2.496	8.810	10.875	31.433	113.764
Noviembre	69 ⁽¹⁾	67 ⁽¹⁾	847 ⁽¹⁾	3.227 ⁽¹⁾	5.278 ⁽¹⁾	1.582 ⁽¹⁾	4.746 ⁽¹⁾	605 ⁽¹⁾	1.258 ⁽¹⁾	3.947 ⁽¹⁾	6.644 ⁽¹⁾	115.414
Diciembre	69 ⁽¹⁾	69 ⁽¹⁾	816 ⁽¹⁾	3.123 ⁽¹⁾	5.228 ⁽¹⁾	1.478 ⁽¹⁾	4.586 ⁽¹⁾	586 ⁽¹⁾	1.215 ⁽¹⁾	3.849 ⁽¹⁾	6.386 ⁽¹⁾	118.223

(1) Sólo la oficina de empleo de Lesseps

3. POBLACIÓ PER GRUPS PROFESSIONALS I DISTRICTES. PADRÓ 1980 (POBLACIÓ INSCRITA)
3. POBLACIÓN POR GRUPOS PROFESIONALES Y DISTRITOS. PADRÓN 1980 (POBLACIÓN INSCRITA)

Grupos profesionales	Toda la ciudad								D.º I				D.º II				D.º III				D.º IV				D.º V			
	Varones		Mujeres		Total		Varones	Mujeres	Cifras absolutas	%	Varones	Mujeres	Cifras absolutas	%	Varones	Mujeres	Cifras absolutas	%	Varones	Mujeres	Cifras absolutas	%	Varones	Mujeres	Cifras absolutas	%		
	Cifras absolutas	%	Cifras absolutas	%	Cifras absolutas	%																						
Población económicamente activa:																												
Directivos de la Admón. pública y de las empresas	36.304	4,33	3.785	0,41	40.089	2,27	587	91	678	1,28	2.126	228	2.354	1,96	6.336	669	7.005	4,96	1.995	302	2.297	2,76	363	52	415	0,86		
Directivos del comercio	1.652	0,20	911	0,10	2.563	0,15	80	54	134	0,25	138	77	215	0,18	165	117	282	0,20	72	44	116	0,14	60	33	93	0,19		
Directivos de los servicios personales	130	0,02	21	-	151	0,01	5	2	7	0,01	8	1	9	0,01	14	1	15	0,01	15	1	16	0,02	7	-	7	0,01		
Profesionales liberales	16.284	1,94	6.329	0,68	22.613	1,28	218	95	313	0,59	561	185	746	0,62	4.134	1.626	5.760	4,08	1.433	567	2.000	2,41	117	47	164	0,34		
Técnicos superiores	21.613	2,58	17.614	1,90	39.227	2,22	284	325	609	1,15	935	898	1.833	1,53	4.609	2.599	7.208	5,10	1.408	1.200	2.608	3,14	176	199	375	0,78		
Otros técnicos	13.512	1,61	13.809	1,49	27.321	1,55	220	237	457	0,86	792	680	1.472	1,23	1.120	1.512	2.632	1,86	634	672	1.306	1,57	135	162	297	0,62		
Artistas, deportistas, fuerzas armadas y religiosos	14.582	1,74	3.225	0,35	17.807	1,01	592	93	685	1,29	1.133	158	1.291	1,08	879	833	1.712	1,21	612	260	872	1,05	490	81	571	1,18		
Cuadros intermedios	20.478	2,44	1.284	0,14	21.762	1,23	362	23	385	0,72	1.245	86	1.331	1,11	1.975	182	2.157	1,53	980	80	1.060	1,27	272	19	291	0,60		
Administrativos y vendedores	81.511	9,72	73.008	7,85	154.519	8,74	2.327	2.076	4.403	8,28	5.854	5.184	11.038	9,20	4.336	4.450	8.786	6,22	3.880	3.851	7.731	9,30	1.982	1.715	3.697	7,65		
Obreros de las comunicaciones y de los transportes	28.767	3,43	1.937	0,21	30.704	1,74	901	59	960	1,81	1.998	152	2.150	1,79	534	75	609	0,43	979	132	1.111	1,34	875	54	929	1,92		
Obreros de los servicios personales	19.798	2,36	29.858	3,21	49.656	2,81	1.018	1.298	2.316	4,36	1.538	2.008	3.546	2,95	1.238	3.435	4.673	3,31	959	2.182	3.141	3,78	1.160	1.439	2.599	5,38		
Obreros de la industria y de la agricultura	108.050	12,89	12.536	1,35	120.586	6,82	3.981	395	4.376	8,23	7.700	810	8.510	7,09	2.300	501	2.801	1,98	3.124	497	3.621	4,36	3.781	370	4.151	8,59		
Total activos	362.681	43,25	164.317	17,68	526.998	29,80	10.575	4.748	15.323	28,83	24.028	10.467	34.495	28,74	27.640	16.000	43.640	30,88	16.091	9.788	25.879	31,13	9.418	4.171	13.589	28,12		
%	68,82	-	31,18	-	100,-	-	69,01	30,99	100,-	-	69,66	30,34	100,-	-	63,34	36,66	100,-	-	62,18	37,82	100,-	-	69,31	30,69	100,-	-		
Población económicamente no activa:																												
Parados, menores y estudiantes, jubilados, retirados y pensionistas y mujeres dedicadas a labores del hogar	359.064	42,82	711.894	-	1.070.958	60,57	10.517	21.883	32.400	60,96	23.669	48.826	72.495	60,39	30.925	55.960	86.885	61,47	16.554	33.417	49.971	60,12	9.416	19.911	29.327	60,69		
Total no activos	359.064	42,82	711.894	76,58	1.070.958	60,57	10.517	21.883	32.400	60,96	23.669	48.826	72.495	60,39	30.925	55.960	86.885	61,47	16.554	33.417	49.971	60,12	9.416	19.911	29.327	60,69		
%	33,53	-	66,47	-	100,-	-	32,46	67,54	100,-	-	32,65	67,35	100,-	-	35,59	64,41	100,-	-	33,13	66,87	100,-	-	32,11	67,89	100,-	-		
No consta la profesión	116.843	13,93	53.397	5,74	170.240	9,63	3.684	1.747	5.431	10,22	9.073	3.971	13.044	10,87	6.709	4.106	10.815	7,65	4.688	2.587	7.275	8,75	3.673	1.737	5.410	11,19		
%	68,83	-	31,37	-	100,-	-	67,83	32,17	100,-	-	69,56	30,44	100,-	-	62,03	37,97	100,-	-	64,44	35,56	100,-	-	67,89	32,11	100,-	-		
Total general	838.588	100,-	929.608	100,-	1.768.196	100	24.776	28.378	53.154	100,-	56.770	63.264	120.034	100,-	65.274	76.066	141.340	100,-	37.333	45.792	83.125	100,-	22.507	25.819	48.326	100,-		
%	47,43	-	52,57	-	100,-	-	46,61	53,39	100,-	-	47,30	52,70	100,-	-	46,18	53,82	100,-	-	44,91	55,09	100,-	-	46,57	53,43	100,-	-		

Grupos profesionales	D.º VI				D.º VII				D.º VIII				D.º IX				D.º X				D.º XI				D.º XII			
	Varones		Mujeres		Total		Varones	Mujeres	Cifras absolutas	%	Varones	Mujeres	Cifras absolutas	%	Varones	Mujeres	Cifras absolutas	%	Varones	Mujeres	Cifras absolutas	%	Varones	Mujeres	Cifras absolutas	%		
	Cifras absolutas	%	Cifras absolutas	%	Cifras absolutas	%																						
Población económicamente activa:																												
Directivos de la Admón. pública y de las empresas	2.336	344	2.680	3,25	2.648	251	2.899	2,13	3.587	409	3.996	2,54	4.529	381	4.910	1,19	2.607	218	2.825	1,70	4.731	481	5.212	4,73	4.459	359	4.818	1,88
Directivos del comercio	76	52	128	0,16	115	64	179	0,13	160	98	258	0,16	199	74	273	0,07	132	74	206	0,12	183	93	276	0,25	272	131	403	0,16
Directivos de los servicios personales	6	2	8	0,01	11	2	13	0,01	9	1	10	0,01	24	4	28	0,01	4	1	5	-	11	2	13	0,01	16	4	20	0,01
Profesionales liberales	1.310	523	1.833	2,22	777	325	1.102	1,81	1.798	776	2.574	1,64	1.139	361	1.500	0,36	512	159	671	0,40	2.733	1.034	3.767	3,42	1.552	631	2.183	0,85
Técnicos superiores	1.460	1.246	2.706	3,28	1.511	1.302	2.813	2,07	2.424	2.194	4.618	2,93	2.249	2.556	4.805	1,16	934	975	1.909	1,15	3.082	1.763	4.845	4,40	2.541	2.357	4.898	1,91
Otros técnicos	734	775	1.509	1,83	1.179	926	2.105	1,55	1.378	1.762	3.140	1,99	2.932	2.525	5.457	1,32	1.033	885	1.918	1,15	1.077	1.114	2.191	1,99	2.278	2.559	4.837	1,89
Artistas, deportistas, fuerzas armadas y religiosos	728	264	992	1,20	1.096	132	1.228	0,90	1.785	405	2.190	1,39	3.448	261	3.709	0,90	1.169	110	1.279	0,77	717	231	948	0,86	1.933	397	2.330	0,91
Cuadros intermedios	1.111	102	1.213	1,47	1.672	83	1.755	1,29	2.451	157	2.608	1,66	4.016	176	4.192	1,01	1.442	66	1.508	0,91	1.497	135	1.632	1,48	3.455	175	3.630	1,42
Administrativos y vendedores	4.081	4.045	8.126	9,84	7.143	6.768	13.911	10,23	7.636	7.084	14.720	9,35	19.278	15.807	35.085	8,49	8.233	7.119	15.352	9,22	4.192	4.172	8.364	7,59	12.569	10.737	23.306	9,10
Obreros de las comunicaciones y de los transportes	732	132	864	1,05	2.213	175	2.388	1,76	2.063	191	2.254	1,43	9.044	444	9.488	2,30	3.677	187	3.864	2,32	660	83	743	0,67	5.091	253	5.344	2,09
Obreros de los servicios personales	814	1.817	2.631	3,19	1.507	1.806	3.313	2,44	1.500	2.574	4.074	2,59	4.780	5.447	10.227	2,47	1.832	2.203	4.035	2,42	901	2.034	2.935	2,66	2.551	3.615	6.166	2,41
Obreros de la industria y de la agricultura	2.780	437	3.217	3,90	8.365	880	9.245	6,80	7.564	1.090	8.654	5,50	36.506	3.937	40.443	9,78	12.451	1.360	13.811	8,29	2.339	427	2.766	2,51	17.159	1.832	18.991	7,42
Total activos	16.168	9.739	25.907	31,38	28.237	12.714	40.951	30,12	32.355	16.741	49.096	31,18	88.144	31.973	120.117	29,05	34.026	13.357	47.383	28,45	22.123	11.569	33.692	30,57	53.876	23.050	76.926	30,05
%	62,41	37,59	100,-	-	68,95	31,05	100,-	-	65,90	34,10	100,-	-	73,38	26,62	100,-	-	71,81	28,19	100,-	-	65,66	34,34	100,-	-	70,04	29,96	100,-	-
Población económicamente no activa:																												
Parados, menores y estudiantes, jubilados, retirados y pensionistas y mujeres dedicadas a labores del hogar	16.628	33.308	49.936	60,48	27.030	54.267	81.297	59,79	31.254	62.856	94.110	59,77	83.743	167.186	250.929	60,70	32.595	67.259	99.854	59,94	23.594	43.622	67.216	60,98	53.139	103.399	156.538	61,15
Total no activos	16.628	33.308	49.936	60,48	27.030	54.267	81.297	59,79	31.2																			

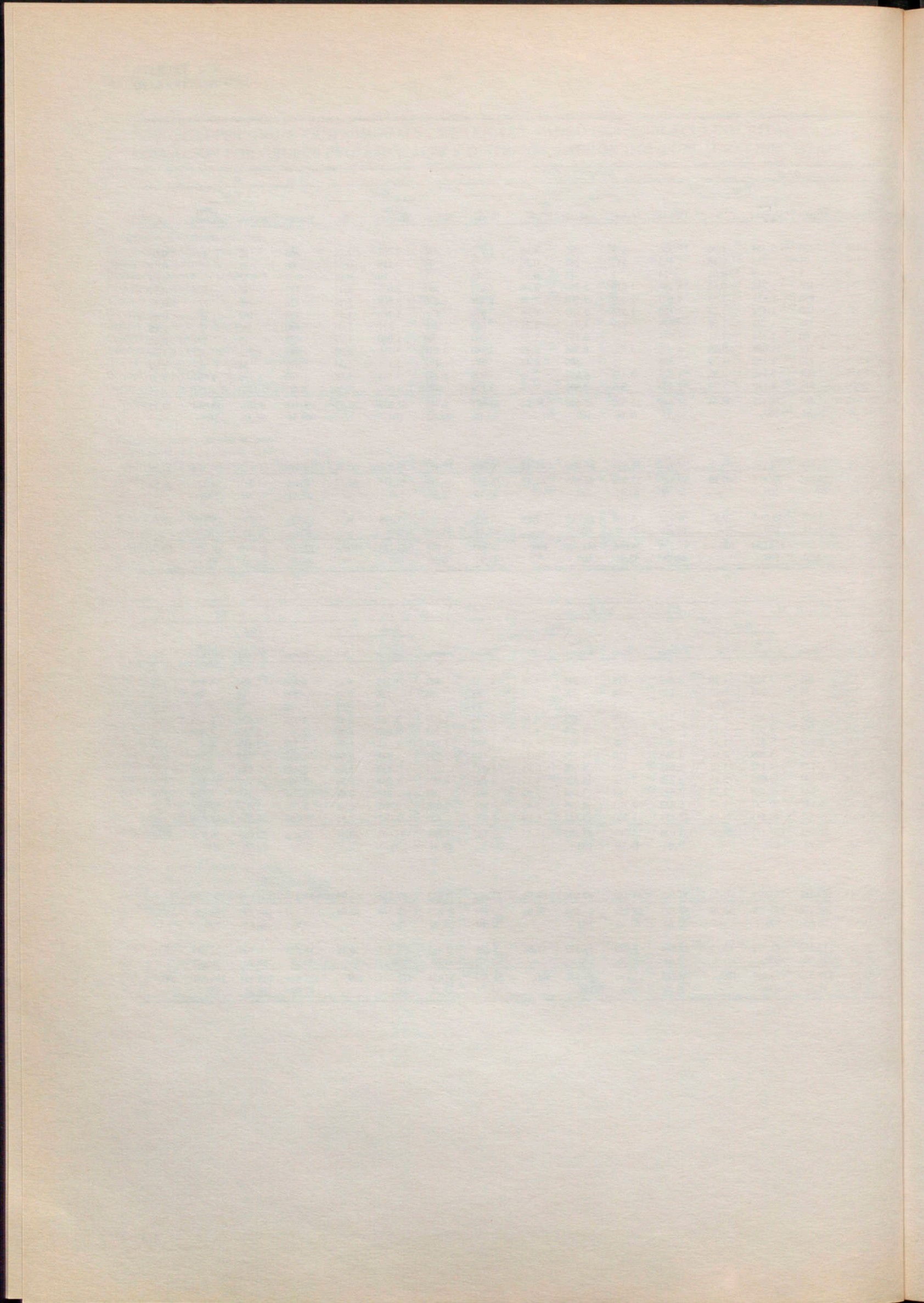

VIII

TRANSPORTS I CIRCULACIÓ

TRANSPORTES Y CIRCULACIÓN

Fonts:

- Memoria del Puerto Autónomo de Barcelona.
- Subsecretaría de Aviación Civil.
- RENFE.
- Ferrocarril de la Generalitat de Catalunya.
- Funicular del Tibidabo.
- Transports de Barcelona.
- Ferrocarril Metropolità.
- Guàrdia Urbana.
- Cens de vehicles 1980. Estadística Municipal.
- Estudio sobre los efectos económicos del turismo en la «ciudad de Barcelona», de CONSULTOR.
- Unitat Operativa d'Obres de Vialitat. Ajuntament de Barcelona.
- Unitat Operativa de Circulació. Ajuntament de Barcelona.

Nota:

Novament portem a aquest capítol les dades dels allotjaments hotelers i extrahotelers amb les seves corresponents pernoctacions, però aquesta vegada referides exclusivament a la nostra ciutat.

Fuentes:

- Memoria del Puerto Autónomo de Barcelona.
- Subsecretaría de Aviación Civil.
- RENFE.
- Ferrocarril de la Generalitat de Catalunya.
- Funicular del Tibidabo.
- Transports de Barcelona.
- Ferrocarril Metropolità.
- Guàrdia Urbana.
- Cens de vehículos 1980. Estadística Municipal.
- Estudio de los efectos económicos del turismo en la «ciudad de Barcelona», de CONSULTOR.
- Unitat Operativa d'Obres de Vialitat. Ajuntament de Barcelona.
- Unitat Operativa de Circulació. Ajuntament de Barcelona.

Nota:

Nuevamente incluimos en este capítulo los datos de los alojamientos hoteleros y extrahoteleros con sus correspondientes pernoctaciones, pero esta vez referidos exclusivamente a nuestra ciudad.

VIII

TRANSPORTES Y CIRCULACIÓN

Índice	
1. El transporte en España	1
2. El transporte aéreo	15
3. El transporte marítimo	35
4. El transporte ferroviario	55
5. El transporte por carretera	75
6. El transporte urbano	95
7. El transporte público	115
8. El transporte privado	135
9. El transporte internacional	155
10. El transporte de mercancías	175
11. El transporte de pasajeros	195
12. El transporte de vehículos	215
13. El transporte de personas	235
14. El transporte de animales	255
15. El transporte de plantas	275
16. El transporte de objetos	295
17. El transporte de información	315
18. El transporte de energía	335
19. El transporte de agua	355
20. El transporte de gas	375
21. El transporte de electricidad	395
22. El transporte de calor	415
23. El transporte de frío	435
24. El transporte de otros recursos	455
25. El transporte de residuos	475
26. El transporte de materiales	495
27. El transporte de productos	515
28. El transporte de servicios	535
29. El transporte de personas físicas	555
30. El transporte de personas jurídicas	575
31. El transporte de empresas	595
32. El transporte de sectores	615
33. El transporte de actividades	635
34. El transporte de procesos	655
35. El transporte de operaciones	675
36. El transporte de procedimientos	695
37. El transporte de métodos	715
38. El transporte de técnicas	735
39. El transporte de tecnologías	755
40. El transporte de innovaciones	775
41. El transporte de desarrollos	795
42. El transporte de avances	815
43. El transporte de mejoras	835
44. El transporte de optimizaciones	855
45. El transporte de mejoras técnicas	875
46. El transporte de mejoras organizativas	895
47. El transporte de mejoras humanas	915
48. El transporte de mejoras materiales	935
49. El transporte de mejoras espirituales	955
50. El transporte de mejoras morales	975
51. El transporte de mejoras físicas	995
52. El transporte de mejoras psicológicas	1015
53. El transporte de mejoras sociales	1035
54. El transporte de mejoras culturales	1055
55. El transporte de mejoras científicas	1075
56. El transporte de mejoras artísticas	1095
57. El transporte de mejoras literarias	1115
58. El transporte de mejoras musicales	1135
59. El transporte de mejoras teatrales	1155
60. El transporte de mejoras cinematográficas	1175
61. El transporte de mejoras televisivas	1195
62. El transporte de mejoras radiofónicas	1215
63. El transporte de mejoras editoriales	1235
64. El transporte de mejoras de imprenta	1255
65. El transporte de mejoras de comunicación	1275
66. El transporte de mejoras de información	1295
67. El transporte de mejoras de documentación	1315
68. El transporte de mejoras de bibliotecas	1335
69. El transporte de mejoras de archivos	1355
70. El transporte de mejoras de museos	1375
71. El transporte de mejoras de centros de investigación	1395
72. El transporte de mejoras de universidades	1415
73. El transporte de mejoras de escuelas	1435
74. El transporte de mejoras de institutos	1455
75. El transporte de mejoras de centros de enseñanza	1475
76. El transporte de mejoras de centros de formación	1495
77. El transporte de mejoras de centros de capacitación	1515
78. El transporte de mejoras de centros de perfeccionamiento	1535
79. El transporte de mejoras de centros de actualización	1555
80. El transporte de mejoras de centros de especialización	1575
81. El transporte de mejoras de centros de formación superior	1595
82. El transporte de mejoras de centros de formación avanzada	1615
83. El transporte de mejoras de centros de formación especializada	1635
84. El transporte de mejoras de centros de formación profesional	1655
85. El transporte de mejoras de centros de formación técnica	1675
86. El transporte de mejoras de centros de formación práctica	1695
87. El transporte de mejoras de centros de formación experimental	1715
88. El transporte de mejoras de centros de formación científica	1735
89. El transporte de mejoras de centros de formación artística	1755
90. El transporte de mejoras de centros de formación literaria	1775
91. El transporte de mejoras de centros de formación musical	1795
92. El transporte de mejoras de centros de formación teatral	1815
93. El transporte de mejoras de centros de formación cinematográfica	1835
94. El transporte de mejoras de centros de formación televisiva	1855
95. El transporte de mejoras de centros de formación radiofónica	1875
96. El transporte de mejoras de centros de formación editorial	1895
97. El transporte de mejoras de centros de formación de imprenta	1915
98. El transporte de mejoras de centros de formación de comunicación	1935
99. El transporte de mejoras de centros de formación de información	1955
100. El transporte de mejoras de centros de formación de documentación	1975
101. El transporte de mejoras de centros de formación de bibliotecas	1995
102. El transporte de mejoras de centros de formación de archivos	2015
103. El transporte de mejoras de centros de formación de museos	2035
104. El transporte de mejoras de centros de formación de centros de investigación	2055
105. El transporte de mejoras de centros de formación de universidades	2075
106. El transporte de mejoras de centros de formación de escuelas	2095
107. El transporte de mejoras de centros de formación de institutos	2115
108. El transporte de mejoras de centros de formación de centros de enseñanza	2135
109. El transporte de mejoras de centros de formación de centros de formación	2155
110. El transporte de mejoras de centros de formación de centros de capacitación	2175
111. El transporte de mejoras de centros de formación de centros de perfeccionamiento	2195
112. El transporte de mejoras de centros de formación de centros de actualización	2215
113. El transporte de mejoras de centros de formación de centros de especialización	2235
114. El transporte de mejoras de centros de formación de centros de formación superior	2255
115. El transporte de mejoras de centros de formación de centros de formación avanzada	2275
116. El transporte de mejoras de centros de formación de centros de formación especializada	2295
117. El transporte de mejoras de centros de formación de centros de formación profesional	2315
118. El transporte de mejoras de centros de formación de centros de formación técnica	2335
119. El transporte de mejoras de centros de formación de centros de formación práctica	2355
120. El transporte de mejoras de centros de formación de centros de formación experimental	2375
121. El transporte de mejoras de centros de formación de centros de formación científica	2395
122. El transporte de mejoras de centros de formación de centros de formación artística	2415
123. El transporte de mejoras de centros de formación de centros de formación literaria	2435
124. El transporte de mejoras de centros de formación de centros de formación musical	2455
125. El transporte de mejoras de centros de formación de centros de formación teatral	2475
126. El transporte de mejoras de centros de formación de centros de formación cinematográfica	2495
127. El transporte de mejoras de centros de formación de centros de formación televisiva	2515
128. El transporte de mejoras de centros de formación de centros de formación radiofónica	2535
129. El transporte de mejoras de centros de formación de centros de formación editorial	2555
130. El transporte de mejoras de centros de formación de centros de formación de imprenta	2575
131. El transporte de mejoras de centros de formación de centros de formación de comunicación	2595
132. El transporte de mejoras de centros de formación de centros de formación de información	2615
133. El transporte de mejoras de centros de formación de centros de formación de documentación	2635
134. El transporte de mejoras de centros de formación de centros de formación de bibliotecas	2655
135. El transporte de mejoras de centros de formación de centros de formación de archivos	2675
136. El transporte de mejoras de centros de formación de centros de formación de museos	2695
137. El transporte de mejoras de centros de formación de centros de formación de centros de investigación	2715
138. El transporte de mejoras de centros de formación de centros de formación de universidades	2735
139. El transporte de mejoras de centros de formación de centros de formación de escuelas	2755
140. El transporte de mejoras de centros de formación de centros de formación de institutos	2775
141. El transporte de mejoras de centros de formación de centros de formación de centros de enseñanza	2795
142. El transporte de mejoras de centros de formación de centros de formación de centros de formación	2815
143. El transporte de mejoras de centros de formación de centros de formación de centros de capacitación	2835
144. El transporte de mejoras de centros de formación de centros de formación de centros de perfeccionamiento	2855
145. El transporte de mejoras de centros de formación de centros de formación de centros de actualización	2875
146. El transporte de mejoras de centros de formación de centros de formación de centros de especialización	2895
147. El transporte de mejoras de centros de formación de centros de formación de centros de formación superior	2915
148. El transporte de mejoras de centros de formación de centros de formación de centros de formación avanzada	2935
149. El transporte de mejoras de centros de formación de centros de formación de centros de formación especializada	2955
150. El transporte de mejoras de centros de formación de centros de formación de centros de formación profesional	2975
151. El transporte de mejoras de centros de formación de centros de formación de centros de formación técnica	2995
152. El transporte de mejoras de centros de formación de centros de formación de centros de formación práctica	3015
153. El transporte de mejoras de centros de formación de centros de formación de centros de formación experimental	3035
154. El transporte de mejoras de centros de formación de centros de formación de centros de formación científica	3055
155. El transporte de mejoras de centros de formación de centros de formación de centros de formación artística	3075
156. El transporte de mejoras de centros de formación de centros de formación de centros de formación literaria	3095
157. El transporte de mejoras de centros de formación de centros de formación de centros de formación musical	3115
158. El transporte de mejoras de centros de formación de centros de formación de centros de formación teatral	3135
159. El transporte de mejoras de centros de formación de centros de formación de centros de formación cinematográfica	3155
160. El transporte de mejoras de centros de formación de centros de formación de centros de formación televisiva	3175
161. El transporte de mejoras de centros de formación de centros de formación de centros de formación radiofónica	3195
162. El transporte de mejoras de centros de formación de centros de formación de centros de formación editorial	3215
163. El transporte de mejoras de centros de formación de centros de formación de centros de formación de imprenta	3235
164. El transporte de mejoras de centros de formación de centros de formación de centros de formación de comunicación	3255
165. El transporte de mejoras de centros de formación de centros de formación de centros de formación de información	3275
166. El transporte de mejoras de centros de formación de centros de formación de centros de formación de documentación	3295
167. El transporte de mejoras de centros de formación de centros de formación de centros de formación de bibliotecas	3315
168. El transporte de mejoras de centros de formación de centros de formación de centros de formación de archivos	3335
169. El transporte de mejoras de centros de formación de centros de formación de centros de formación de museos	3355
170. El transporte de mejoras de centros de formación de centros de formación de centros de formación de centros de investigación	3375
171. El transporte de mejoras de centros de formación de centros de formación de centros de formación de universidades	3395
172. El transporte de mejoras de centros de formación de centros de formación de centros de formación de escuelas	3415
173. El transporte de mejoras de centros de formación de centros de formación de centros de formación de institutos	3435
174. El transporte de mejoras de centros de formación de centros de formación de centros de formación de centros de enseñanza	3455
175. El transporte de mejoras de centros de formación de centros de formación de centros de formación de centros de formación	3475
176. El transporte de mejoras de centros de formación de centros de formación de centros de formación de centros de capacitación	3495
177. El transporte de mejoras de centros de formación de centros de formación de centros de formación de centros de perfeccionamiento	3515
178. El transporte de mejoras de centros de formación de centros de formación de centros de formación de centros de actualización	3535
179. El transporte de mejoras de centros de formación de centros de formación de centros de formación de centros de especialización	3555
180. El transporte de mejoras de centros de formación de centros de formación de centros de formación de centros de formación superior	3575
181. El transporte de mejoras de centros de formación de centros de formación de centros de formación de centros de formación avanzada	3595
182. El transporte de mejoras de centros de formación de centros de formación de centros de formación de centros de formación especializada	3615
183. El transporte de mejoras de centros de formación de centros de formación de centros de formación de centros de formación profesional	3635
184. El transporte de mejoras de centros de formación de centros de formación de centros de formación de centros de formación técnica	3655
185. El transporte de mejoras de centros de formación de centros de formación de centros de formación de centros de formación práctica	3675
186. El transporte de mejoras de centros de formación de centros de formación de centros de formación de centros de formación experimental	3695
187. El transporte de mejoras de centros de formación de centros de formación de centros de formación de centros de formación científica	3715
188. El transporte de mejoras de centros de formación de centros de formación de centros de formación de centros de formación artística	3735
189. El transporte de mejoras de centros de formación de centros de formación de centros de formación de centros de formación literaria	3755
190. El transporte de mejoras de centros de formación de centros de formación de centros de formación de centros de formación musical	3775
191. El transporte de mejoras de centros de formación de centros de formación de centros de formación de centros de formación teatral	3795
192. El transporte de mejoras de centros de formación de centros de formación de centros de formación de centros de formación cinematográfica	3815
193. El transporte de mejoras de centros de formación de centros de formación de centros de formación de centros de formación televisiva	3835
194. El transporte de mejoras de centros de formación de centros de formación de centros de formación de centros de formación radiofónica	3855
195. El transporte de mejoras de centros de formación de centros de formación de centros de formación de centros de formación editorial	3875
196. El transporte de mejoras de centros de formación de centros de formación de centros de formación de centros de formación de imprenta	3895
197. El transporte de mejoras de centros de formación de centros de formación de centros de formación de centros de formación de comunicación	3915
198. El transporte de mejoras de centros de formación de centros de formación de centros de formación de centros de formación de información	3935
199. El transporte de mejoras de centros de formación de centros de formación de centros de formación de centros de formación de documentación	3955
200. El transporte de mejoras de centros de formación de centros de formación de centros de formación de centros de formación de bibliotecas	3975

1. TRÀFIC PEL PORT DE BARCELONA
1. TRÁFICO POR EL PUERTO DE BARCELONA
1.1. Vaixells entrats (1979-1983)
1.1. Buques entrados (1979-1983)

Años	En conjunto						Navegación exterior					
	Espanyols			Extranjeros			Espanyols			Extranjeros		
	Núm.	Tm. de registro bruto	Total	Núm.	Tm. de registro bruto	Total	Núm.	Tm. de registro bruto	Total	Núm.	Tm. de registro bruto	Total
1979	7.794	42.300.633	4.901	20.074.956	2.893	22.225.677	3.552	25.146.222	659	2.920.545	2.893	22.225.677
1980	7.518	41.720.595	4.665	19.249.567	2.853	22.471.028	3.446	24.836.581	610	2.481.553	2.836	22.355.028
1981	7.043	40.389.676	4.275	17.655.934	2.768	22.733.742	3.352	25.748.432	604	3.244.291	2.748	22.504.141
1982	6.965	40.731.584	4.027	16.973.506	2.938	23.758.078	3.382	26.108.293	452	2.420.549	2.930	23.687.744
1983	6.971	40.493.897	4.023	16.951.677	2.948	23.542.220	3.542	26.336.691	595	2.794.884	2.947	23.541.807

Años	Distribución según tonelaje						Buques de guerra entrados					
	Espanyols			Extranjeros			Espanyols			Extranjeros		
	Núm.	Tm. de registro bruto	Más de 25.000	Núm.	Tm. de registro bruto	Más de 25.000	Núm.	Tm. de registro bruto	Más de 25.000	Núm.	Tm. de registro bruto	Más de 25.000
1979	4.242	17.154.411	4.242	17.154.411	—	—	3.412	3.405	774	203	95	246.110
1980	4.072	16.884.014	4.055	16.768.014	17	116.000	3.267	3.295	737	219	80	276.994
1981	3.691	14.641.244	3.671	14.411.643	20	229.601	3.220	2.461	1.091	271	84	281.393
1982	3.583	14.623.291	3.575	14.552.957	8	70.334	3.109	2.751	845	260	50	260.770
1983	3.429	14.157.206	3.428	14.156.793	1	413	3.253	2.671	788	259	—	—

1.2. Passatgers
1.2. Pasajeros

Embarcados	Según clase de tráfico			Bahía (cifra aproximada)
	Total	Cabotaje	Exterior	
Embarcados	375.636	351.803	23.833	500.000
Desembarcados	353.097	325.937	27.160	500.000
Total	728.733	677.740	50.993	1.000.000

1.3. Mercaderies
1.3. Mercancías
1.3.1. Mercaderies descarregades i carregades (1979-1983)
1.3.1. Mercancías descargadas y cargadas (1979-1983)

Años	Total				Descargadas				Cargadas					
	descargadas y cargadas		Total		Granelles sólidos		Granelles líquidos		Total		Granelles sólidos		Granelles líquidos	
	Tm.	Tm.	Tm.	Tm.	Tm.	Tm.	Tm.	Tm.	Tm.	Tm.	Tm.	Tm.	Tm.	
1979	15.825.423	9.712.561	2.122.831	5.798.177	1.791.553	6.112.862	2.871.343	185.500	3.056.019	3.133.325	3.071.638	2.842.574	2.842.574	
1980	16.364.416	10.016.527	2.784.699	5.762.776	1.469.052	6.347.889	3.133.325	371.990	2.842.574	3.989.597	3.071.638	2.842.574	2.842.574	
1981	17.730.508	10.442.068	3.307.769	5.746.123	1.388.176	7.288.440	3.989.597	227.205	3.071.638	7.234.038	3.071.638	2.842.574	2.842.574	
1982	18.030.599	10.796.561	4.113.432	5.209.808	1.473.321	7.234.038	3.641.393	290.996	3.071.638	8.215.076	3.071.638	2.842.574	2.842.574	
1983	19.497.429	11.282.353	4.233.915	5.531.094	1.517.344	8.215.076	4.328.458	258.799	3.071.638	8.215.076	3.071.638	2.842.574	2.842.574	

2. TRÀFIC PER L'AEROPORT DE BARCELONA

2. TRÁFICO POR EL AEROPUERTO DE BARCELONA

2.1. Avions entrats i sortits

2.1. Aviones entrados y salidos

Años	Clase de tráfico								
	Total			Interior			Internacional		
	Total	Regular	No regular	Total	Regular	No regular	Total	Regular	No regular
1979	78.743	73.610	5.133	52.324	50.380	1.944	26.419	23.230	3.189
1980	80.037	75.340	4.697	54.730	52.873	1.857	25.307	22.467	2.840
1981	74.115	69.695	4.420	48.737	46.666	2.071	25.378	23.029	2.349
1982	73.420	68.547	4.873	48.127	45.878	2.249	25.293	22.669	2.624
1983	73.421	69.067	4.354	48.229	46.093	2.136	25.192	22.974	2.218

2.2. Passatgers entrats i sortits

2.2. Pasajeros entrados y salidos

Años	Clase de tráfico								
	Total			Interior			Internacional		
	Total	Regular	No regular	Total	Regular	No regular	Total	Regular	No regular
1979	6.262.570	5.777.513	485.057	4.548.391	4.402.698	145.693	1.714.179	1.374.815	339.364
1980	5.825.959	5.448.393	377.566	4.189.285	4.060.711	128.574	1.636.674	1.387.682	248.992
1981	5.539.800	5.203.504	336.296	3.900.694	3.747.271	153.423	1.639.106	1.456.233	182.873
1982	5.488.948	5.192.610	296.338	3.864.625	3.728.005	136.620	1.624.323	1.464.605	159.718
1983	5.460.916	5.240.700	220.216	3.818.260	3.713.779	104.481	1.642.656	1.526.921	115.735

2.3. Mercaderies entrades i sortides (Qg)

2.3. Mercancías entradas y salidas (kg)

Años	Clase de tráfico								
	Total			Interior			Internacional		
	Total	Regular	No regular	Total	Regular	No regular	Total	Regular	No regular
1979	61.175.074	57.164.835	4.010.239	41.275.252	41.021.497	253.755	19.899.822	16.143.338	3.756.484
1980	55.118.910	54.369.940	748.970	38.544.127	38.530.832	13.295	16.574.783	15.839.108	735.675
1981	56.093.020	55.064.863	1.028.157	37.639.154	37.617.568	21.586	18.453.866	17.447.295	1.006.571
1982	52.559.067	51.872.474	686.593	34.180.312	34.144.664	35.648	18.378.755	17.727.810	650.945
1983	50.926.082	50.636.908	289.174	32.242.002	32.235.925	6.077	18.684.080	18.400.983	283.097

3. FERROCARRILS
3. FERROCARRILES

3.1. «Red Nacional de los Ferrocarriles Españoles»

Moviment de viatgers i mercaderies
Movimiento de viajeros y mercancías

Años	N.º de viajeros salidos estación Barcelona	Mercancías					
		Gran velocidad			Pequeña velocidad		
		Salidas Tm	Llegadas Tm	Total Tm	Salidas Tm	Llegadas Tm	Total Tm
1979	12.420.737	223.508	213.859	437.367	602.739	942.603	1.548.342
1980	11.680.255	175.924	171.139	347.063	628.198	909.775	1.537.973
1981	10.475.040	201.857	182.411	384.268	480.333	809.225	1.289.558
1982	10.974.642	204.217	203.791	408.008	323.014	788.605	1.111.619
1983:							
1.º trimestre	2.368.830	55.160	67.790	122.950	73.814	195.617	269.431
2.º trimestre	3.106.877	52.568	65.244	117.812	62.272	220.387	282.659
3.º trimestre	3.521.055	59.892	65.100	124.992	53.525	170.323	223.848
4.º trimestre	2.454.903	55.644	58.083	113.727	61.615	186.699	248.314
Total	11.451.665	223.264	256.217	479.481	251.226	773.026	1.024.252

3.2. Ferrocarrils de Catalunya
3.2. Ferrocarriles de Cataluña

Moviment de viatgers i mercaderies
Movimiento de viajeros y mercancías

Años	Viajeros		Mercancías	
	Entrados ⁽¹⁾	Salidos ⁽²⁾	Entradas Tm ⁽¹⁾	Salidas Tm ⁽²⁾
1979	5.183.059	5.483.817	34	425
1980	Viajeros transportados		Mercancías (Tm)	
1981	13.992.346		370	
1982	13.686.404		326	
1983	13.797.951		278	
1983	10.381.490		224	

(1) Llegados a las estaciones de Barcelona, Provenza, Gracia y Sarriá (perímetro de Barcelona) procedentes de las estaciones de la línea de «Cataluña»
(2) Salidos de las estaciones de Barcelona, Provenza, Gracia y Sarriá, con destino a las estaciones de la línea de «Cataluña»

3.3. Ferrocarrils Catalans
3.3. Ferrocarriles Catalanes

Moviment de viatgers i mercaderies
Movimiento de viajeros y mercancías

	Viajeros		Mercancías	
	Plaza España		Barcelona-Puerto	
	De entrada Número	De salida Número	De entrada Tm	De salida Tm
1979	3.189.262	3.261.096	400.407	-
1980	3.141.495	3.248.583	416.194	-
1981	2.999.519	3.140.191	432.847	-
1982	2.833.529	3.042.874	464.838	-
1983	3.257.116	2.602.244	435.405	-

3.4. Comparació del moviment de viatgers, per anys i línies ferroviàries
3.4. Comparación del movimiento de viajeros por años y líneas ferroviarias

Años	R.E.N.F.E.		FF.CC. de Cataluña		FF.CC. Catalanes	
	Entrados	Salidos	Entrados ⁽¹⁾	Salidos ⁽²⁾	Entrados	Salidos
1979	—*	12.420.737	5.183.059	5.483.814	3.189.262	3.261.096
			Viajeros transportados conjuntamente			
1980	—*	11.680.255		13.992.346	3.141.495	3.248.583
1981	—*	10.475.040		13.686.404	2.999.519	3.140.201
1982	—*	10.974.642		13.797.951	2.833.529	3.042.874
1983:						
1.º trimestre	—*	2.368.830				
2.º trimestre	—*	3.106.877				
3.º trimestre	—*	3.521.055				
4.º trimestre	—*	2.454.903				
Total	—*	11.451.665	10.381.490		3.257.116	2.602.244

* Datos no recopilados por los servicios de la R.E.N.F.E.

(1) Llegados a las estaciones de Barcelona, Provenza, Gracia y Sarriá (perímetro de Barcelona) procedentes de las estaciones de la línea de «Cataluña»

(2) Salidas de las estaciones de Barcelona, Provenza, Gracia y Sarriá con destino a las estaciones de la línea de «Cataluña»

3.5. Comparació del moviment de mercaderies, per anys i línies ferroviàries
3.5. Comparación del movimiento de mercancías, por años y líneas ferroviarias

Años	R.E.N.F.E.		FF.CC. de Cataluña		FF.CC. Catalanes	
	Entradas Tm	Salidas Tm	Entradas Tm	Salidas Tm	Entradas Tm	Salidas Tm
1979	(1)	(1)	34	425	400.407	—
			Entradas y salidas			
1980	1.008.486	876.550		370 ⁽²⁾	416.194	—
1981	991.636	682.190		370	432.847	—
1982	992.396	527.231		278	464.838	—
1983:						
1.º trimestre	263.407	128.974		(2)	(2)	—
2.º trimestre	285.631	114.840		(2)	(2)	—
3.º trimestre	235.423	113.417		(2)	(2)	—
4.º trimestre	244.782	117.259		(2)	(2)	—
Total	1.029.243	474.490	224		435.405	—

(1) Faltan datos 3.º y 4.º trimestres

(2) Sólo datos anuales

4. TRANSPORTS URBANS
4. TRANSPORTES URBANOS

4.1. Subterranis
4.1. Subterráneos

Años	Metropolitano de Barcelona		Ferrocarril de Sarriá	
	Viajeros transportados	Recaudación en pesetas	Viajeros transportados	Recaudación en pesetas
1979	243.168.390	1.923.353.611	28.621.027	—
1980	238.852.471	2.608.549.289	18.870.876	216.280.422
1981	226.468.834	3.311.064.088	17.692.767	260.241.318
1982	214.161.965	3.924.101.893	17.042.901 ⁽¹⁾	301.647.471 ⁽¹⁾
1983:				
1.º trimestre	59.531.799	1.147.134.235	4.984.083	90.413.738
2.º trimestre	58.202.015	1.106.071.731	4.737.148	85.763.452
3.º trimestre	44.337.832	928.016.425	2.985.921	61.007.672
4.º trimestre	61.645.903	1.323.661.827	4.851.234	100.816.224
Total	223.717.549	4.504.884.218	17.558.386	338.001.086

(1) Sólo datos anuales

4.2. DE SUPERFÍCIE
4.2. DE SUPERFÍCIE

Autobuses
Autobuses

Años	Autobuses			
	Coches diarios en circulación	Kilómetros recorridos	Viajeros transportados	Recaudación en pesetas
1979	575	39.358.156	219.838.600	2.569.115.076
1980	584	39.806.936	213.330.325	3.226.898.935
1981	616	40.508.665	212.290.045	4.051.171.445
1982	613	39.475.363	226.385.899	4.985.430.030
1983:				
1.º trimestre	631	9.813.284	53.614.408	1.231.011.319
2.º trimestre	621	9.986.148	57.804.660	1.341.088.028
3.º trimestre	532	8.865.454	42.703.133	1.095.795.333
4.º trimestre	601	9.814.766	57.619.707	1.552.950.239
Total	596	38.479.652	211.741.908	5.220.844.919

4.3. Funiculars
4.3. Funiculares

Años	Montjuïc		Vallvidrera		Tibidabo		Tranvia Azul	
	Número de viajeros	Recaudación Pesetas	Número de viajeros	Recaudación Pesetas	Número de viajeros	Recaudación Pesetas	Número de viajeros	Recaudación Pesetas
1979	693.235	5.364.480	178.624	849.813	667.787	14.019.559	602.403	4.038.679
1980	655.425	4.883.055	151.451	2.310.750	673.872	21.525.372	602.301	4.005.302
1981	104.548 ⁽¹⁾	511.297	78.712 ⁽²⁾	2.226.801	604.140	23.509.355	672.566	8.350.938
1982	62.199	618.000	120.866	3.664.891	574.029	25.876.060	565.392	9.842.257
1983:								
1.º trimestre	11.000	137.500	30.493	989.796	97.438	4.974.175	102.089	1.821.177
2.º trimestre	12.600	157.500	31.802	1.157.748	124.272	8.241.650	131.996	2.812.631
3.º trimestre	5.700 ⁽³⁾	90.250	31.256	1.092.218	216.721	10.867.350	190.926	4.281.044
4.º trimestre	18.000	315.000	32.972	1.065.384	105.474	5.273.700	83.968	1.969.657
Total	47.300	700.250	126.523	4.305.146	543.905	29.356.875	508.979	10.884.509

- (1) Desde el día 13 de enero de 1981 el funicular se cerró por obras y fue substituido por autobuses
(2) De enero a mayo parado por reformas
(3) El servicio se presta por autobuses y durante el mes de julio estuvo cerrado por vacaciones de la población escolar

4.4. Telefèric de Montjuïc
4.4. Teleférico de Montjuich

Año	Viajeros	Recaudación Pesetas
1979	535.143	11.477.925
1980	443.681	10.848.615
1981	393.134	16.908.935
1982	319.034 ⁽¹⁾	17.898.450
1983:		
1.º trimestre	39.405 ⁽²⁾	2.293.950
2.º trimestre	77.316	4.498.930
3.º trimestre	150.318	9.046.925
4.º trimestre	57.207	3.513.555
Total	324.246	19.353.360

- (1) El teleférico ha estado cerrado desde el 17 de enero al 19 de marzo por revisión técnica
(2) Cerrado por revisión técnica del 1.º de enero al 3 de marzo

4.5. Cotxes de lloguer
4.5. Coches de alquiler

Llicències concedides al final de cada any
Licencias concedidas al final de cada año

Años	Taxis	Gran Turismo (lujo)
1974	8.348	200
1975	9.615	200
1976	10.044	294
1977	10.198	200
1978	10.829	200
1979	11.025	205
1980	11.026 ⁽¹⁾	190
1981	11.025 ⁽¹⁾	318
1982	11.025 ⁽¹⁾	325
1983	11.025 ⁽¹⁾	331

- (1) Estos datos corresponden a la totalidad de la Corporación Metropolitana de Barcelona

5. VEHICLES

5. VEHÍCULOS

5.1. Cens de vehicles de 1980, per districtes

5.1. Censo de vehículos de 1980, por distritos

Distrito	Total	Tipos de vehículos						
		Turismos	Autocares y autobuses	Camiones y furgonetas	Motos	Tractores	otros	No consta
I	22.665	16.074	17	3.274	2.767	47	-	486
II	47.606	36.375	1.461	4.795	4.223	84	5	663
III	73.969	57.040	33	3.602	12.364	30	1	899
IV	42.009	30.561	80	6.072	4.446	99	5	746
V	16.096	12.008	12	1.800	2.031	14	-	231
VI	39.564	29.902	236	4.849	3.968	53	1	555
VII	49.358	40.068	112	4.176	4.402	48	3	549
VIII	65.117	52.127	68	4.552	7.651	31	1	687
IX	135.998	113.434	98	11.018	10.012	78	-	1.358
X	62.661	49.379	142	7.569	4.757	76	-	738
XI	56.259	43.911	94	4.407	6.969	85	1	792
XII	92.739	75.698	104	7.426	8.463	74	2	972
Total	704.041	556.577	2.457	63.540	72.053	719	19	8.676

5.2. Cens de turismes de 1980, segons potència, per districtes

5.2. Censo de turismos de 1980, según potencia, por distritos

Distrito	Total	No consta	Potencia en C.V. fiscales			
			0 a 8	8,1 a 12	12,1 a 16	Más de 16
I	16.074	159	6.547	8.704	498	166
II	36.375	255	12.605	21.912	1.340	263
III	57.040	487	16.482	34.288	4.315	1.468
IV	30.561	282	10.242	17.756	1.732	549
V	12.008	142	5.291	6.216	261	98
VI	29.902	288	10.232	17.323	1.615	444
VII	40.068	305	13.509	24.472	1.505	277
VIII	52.127	382	18.306	30.849	2.166	424
IX	113.434	717	40.275	68.769	3.225	448
X	49.379	323	18.409	28.877	1.474	296
XI	43.911	479	12.393	26.514	3.463	1.062
XII	75.698	501	26.381	45.496	2.844	476
Total	556.577	4.320	190.672	331.176	24.438	5.971

5.3. Cens de vehicles de 1980, segons antiguitat dels vehicles, per districtes

5.3. Censo de vehículos de 1980, según antigüedad, de los vehículos, por distritos

Distrito	No consta	Año o período de matriculación													Total
		Hasta 1960	1961-65	1966-70	1971	1972	1973	1974	1975	1976	1977	1978	1979	1980	
I	6	1.310	3.137	4.538	1.376	1.451	1.572	1.502	1.385	1.351	1.408	1.304	1.219	1.106	22.665
II	13	1.818	4.797	8.770	2.615	2.670	3.609	3.316	3.387	3.478	3.626	3.388	3.232	2.887	47.606
III	29	1.530	5.274	10.762	3.963	4.099	5.110	5.161	5.074	5.783	6.797	6.531	6.897	6.959	73.969
IV	13	1.685	4.398	7.623	2.424	2.422	2.943	2.766	2.757	3.088	3.267	2.810	2.875	2.938	42.009
V	6	780	2.459	3.554	1.037	963	1.142	1.036	920	906	910	859	782	742	16.096
VI	24	1.334	4.226	7.063	2.315	2.197	2.780	2.666	2.554	2.672	2.881	2.948	3.007	2.897	39.564
VII	17	1.459	4.349	8.325	2.817	2.770	3.771	3.340	3.369	3.803	4.110	3.886	3.843	3.499	49.358
VIII	22	1.973	5.840	11.192	3.882	3.874	4.763	4.386	4.362	4.766	5.208	5.024	5.168	4.657	65.117
IX	29	3.029	11.023	24.143	8.290	8.907	11.129	9.905	9.782	10.268	11.019	10.398	9.551	8.525	135.998
X	23	2.053	5.970	12.287	3.922	4.113	4.783	4.401	4.106	4.293	4.425	4.302	4.242	3.741	62.661
XI	20	1.333	4.262	8.461	2.979	3.038	3.938	3.941	3.691	4.213	5.022	4.898	5.155	5.308	56.259
XII	34	2.205	7.439	15.366	5.813	5.883	7.192	6.754	6.580	6.946	7.241	7.023	7.911	6.352	92.739
Total	236	20.509	63.174	122.084	41.433	42.387	52.732	49.174	47.967	51.567	55.914	53.371	53.882	49.611	704.041

6. TURISME
6. TURISMO

6.1. Allotjaments hotelers
6.1. Alojamiento hoteleros

6.1.1. Nombre d'establiments i places, per categories (nombre d'estrelles)
6.1.1. Número de establecimientos y plazas, por categorías (número de estrellas)

Año	Establecimientos o plazas	Hoteles					Total	Hostales			Total	Total general
		5*	4*	3*	2*	1*		3*	2*	1*		
1961	Establecimientos	7	15	21	19	24	86	13	44	-	57	143
	Plazas	1.912	2.174	2.014	1.678	1.546	9.324	397	1.527	-	1.924	11.248
1970	Establecimientos	6	10	15	9	23	63	5	78	136	219	282
	Plazas	1.998	1.918	1.883	952	2.050	8.801	282	3.851	3.670	7.803	16.604
1981	Establecimientos	6	17	23	11	20	77	11	134	58	203	280
	Plazas	2.992	3.917	3.642	1.151	1.917	13.619	670	2.548	4.293	7.511	21.130

6.1.2. Antiguitat de la planta hotelera, per categories (nombre d'estrelles)
6.1.2. Antigüedad de la planta hotelera, por categorías (número de estrellas)

(Data de construcció o renovació total)
(Fecha de construcción o renovación total)

Año	Hoteles					Total	Hostales			Total	Total general
	5*	4*	3*	2*	1*		3*	2*	1*		
1976-1980	1	6	12	4	6	29	-	8	13	21	50
1971-1975	4	9	8	3	5	29	8	10	27	45	74
1966-1970	-	1	-	2	4	7	3	13	24	40	47
1961-1965	1	1	1	2	1	6	-	6	21	27	33
Antes de 1960	-	-	2	-	4	6	-	19	31	50	56
Total	6	17	23	11	20	77	11	56	116	183	260

6.1.3. Nombre d'habitacions dels allotjaments hotelers, per categories (estrelles). - Any 1981
6.1.3. Número de habitaciones de los alojamientos, por categorías (estrellas). - Año 1981

	Hoteles					Total	Hostales			Total	Total general
	5*	4*	3*	2*	1*		3*	2*	1*		
Número de habitaciones	1.601	2.195	2.004	654	1.164	7.618	368	1.595	2.836	4.799	12.417
Porcentaje s/. «Total»	21,01	28,81	26,30	8,58	15,30	100	7,66	33,23	59,11	100,	-
Porcentaje s/. «Total g.»	12,89	17,67	16,13	5,26	9,37	61,32	2,96	12,84	22,88	38,68	100

6.1.4. RATIOS. Nombre de places per habitació i nombre d'habitacions per establiment. Any 1981
6.1.4. RATIOS. Número de plazas por habitación y número de habitaciones por establecimiento. Año 1981

	Hoteles					Total	Hostales			Total	Total general
	5*	4*	3*	2*	1*		3*	2*	1*		
Plaza/habitación	1,86	1,78	1,81	1,75	1,64	1,78	1,82	1,59	1,51	1,56	1,70
Habit./establecimiento	266,8	129,1	87,1	59,4	58,20	98,9	33,4	27,5	21,1	23,6	44,3

6.2. Oferta extrahotelera. Apartaments per categories. Any 1981
6.2. Oferta extrahotelera. Apartamentos por categorías. Año 1981

	Lujo	1. ^a categoría	2. ^a categoría	3. ^a categoría	Total
Apartamentos	17	395	193	25	630
Plazas	51	843	572	75	1.541

6.3. Pernoctacions turístiques i nombre de visitants. Any 1981
6.3. Pernotaciones turísticas y número de visitantes. Año 1981

	Pernoctaciones		Visitantes	
	Cifras absolutas	%	Cifras absolutas	%
Hoteleras	4.562.836	95,4	1.471.883	97,9
Apartamentos turísticos	219.000	4,6	31.000	2,1
Total	4.781.836	100	1.502.883	100

Nota: Los datos se refieren exclusivamente a Barcelona-ciudad. En anteriores ediciones comprendían toda la provincia.

7. ACCIDENTS DE TRÀNSIT
7. ACCIDENTES DE CIRCULACIÓN

7.1. Accidentes de trànsit sense víctimes, segons els vehicles participants
7.1. Accidentes de circulación sin víctimas, según los vehículos participantes

Auto turismo	Autotaxi	Autobús	Camión	Furgoneta	Velomotor	Moto pesada	Moto ligera	Bicicleta	Triciclo motor	Tracción animal	Tracción a mano	Otros vehículos	Obsáculo fijo	Accidentes múltiples	Accidentes mixtos	Otros accidentes	Totales
1972	687	141	515	341	70	116	74	3	-	-	-	71	337	814	-	34	5.175
Autotaxi	23	24	49	72	8	23	17	1	-	-	-	8	12	61	-	-	298
Autobús	2	15	23	3	3	2	4	-	-	-	-	1	13	38	-	-	101
Camión	33	52	2	3	-	-	-	-	-	-	-	14	105	157	-	6	372
Furgoneta	31	3	10	3	3	1	8	1	-	-	-	8	40	105	-	5	211
Velomotor	-	-	3	-	-	-	-	-	-	-	-	-	6	5	-	-	14
Moto pesada	1	3	-	-	-	-	-	-	-	-	-	-	6	14	-	1	25
Moto ligera	-	-	-	-	-	-	-	-	-	-	-	-	3	2	-	1	6
Bicicleta	-	-	-	-	-	-	-	-	-	-	-	-	1	1	-	-	2
Triciclo motor	-	-	-	-	-	-	-	-	-	-	-	-	-	-	-	-	-
Tracción animal	-	-	-	-	-	-	-	-	-	-	-	-	-	-	-	-	-
Tracción a mano	-	-	-	-	-	-	-	-	-	-	-	-	-	-	-	-	-
Otros vehículos	3	12	13	-	-	-	-	-	-	-	-	-	-	-	-	-	31
Total																	

6.235

7.2. Accidents de trànsit amb víctimes mortals, segons els vehicles participants
7.2. Accidentes de circulación, según los vehículos participantes

Auto turisme	Autotaxi	Autobús	Camión	Furgoneta	Velo-motor	Moto pesada	Moto ligera	Bicicleta	Triciclo motor	Tracció animal	Tracció a mano	Otros vehículos	Obstáculo fijo	Accidents múltiples	Accidents mixtos	Cada vehicle	Peatón (atropello)	Otros accidentes	Totales	
1	-	-	3	-	-	3	1	-	-	-	-	-	3	1	3	-	11	-	26	
<i>Autotaxi</i>																				
-																				
<i>Autobús</i>																				
-																				
<i>Camión</i>																				
-																				
<i>Furgoneta</i>																				
-																				
<i>Velomotor</i>																				
-																				
<i>Moto pesada</i>																				
-																				
<i>Moto ligera</i>																				
-																				
<i>Bicicleta</i>																				
-																				
<i>Triciclo motor</i>																				
-																				
<i>Tracció animal</i>																				
-																				
<i>Tracció a mano</i>																				
-																				
<i>Otros vehículos</i>																				
-																				
																		Total		48

7.3. Accidents de trànsit amb víctimes no mortals, segons els vehicles participants
 7.3. Accidentes de circulaci3n, con v3ctimas no mortales, segun los veh3culos participantes

Auto turismo	Autotaxi	Autob3s	Camion	Furgoneta	Velo-motor	Moto pesada	Moto ligera	Bicicleta	Triciclo motor	Tracci3n animal	Tracci3n a mano	Otros veh3culos	Obst3culo fijo	Accidentes multiples	Accidentes mixtos	Ca3da veh3culo	Ped3n (atropellos)	Otros accidentes	Totales
833	178	56	85	131	484	539	592	48	-	-	-	26	259	487	33	-	1.436	49	5.236
Autotaxi	9	7	6	9	59	59	84	3	-	-	-	1	10	34	3	-	140	2	426
Autob3s	-	-	2	4	13	8	9	3	-	-	-	1	226	9	2	-	58	16	351
Camion	8	17	13	16	21	46	53	7	-	-	-	-	3	40	8	-	45	2	173
Furgoneta	6	40	6	6	40	46	53	7	-	-	-	3	6	32	4	-	168	3	368
Velomotor	6	6	11	19	6	11	19	3	-	-	-	9	205	24	5	-	119	1	402
Moto pesada	10	10	20	1	10	10	20	1	-	-	-	3	202	41	6	-	179	5	467
Moto ligera	21	21	21	1	21	21	21	1	-	-	-	17	249	40	10	-	213	3	554
Bicicleta	1	1	1	1	1	1	1	1	-	-	-	-	18	1	-	-	16	-	36
Triciclo motor	-	-	-	-	-	-	-	-	-	-	-	-	-	-	-	-	-	-	-
Tracci3n animal	-	-	-	-	-	-	-	-	-	-	-	-	-	-	-	-	-	-	-
Tracci3n a mano	-	-	-	-	-	-	-	-	-	-	-	-	-	-	-	-	-	-	-
Otros veh3culos	-	-	-	-	-	-	-	-	-	-	-	-	4	6	-	-	10	3	23
Total																			8.036

7.6. MORTS I FERITS EN ACCIDENTS DE TRÀNSIT, SEGONS MES I HORA DEL DIA
7.6. MUERTOS Y HERIDOS EN ACCIDENTES DE CIRCULACIÓN, SEGUN MES Y HORA DEL DÍA

Hora del día	Enero		Febrero		Marzo		Abril		Mayo		Junio		Julio		Agosto		Septiembre		Octubre		Noviembre		Diciembre		Total anual				
	Accidentes		Accidentes		Accidentes		Accidentes		Accidentes		Accidentes		Accidentes		Accidentes		Accidentes		Accidentes		Accidentes		Accidentes		Accidentes		Accidentes		
	M.	H.	M.	H.	M.	H.	M.	H.	M.	H.	M.	H.	M.	H.	M.	H.	M.	H.	M.	H.	M.	H.	M.	H.	M.	H.	M.	H.	
De 0 a 0.59	11	18	12	17	11	9	7	15	7	11	17	13	1	22	11	18	10	17	20	20	16	23	19	32	158	2	239		
De 1 a 1.59	13	20	9	19	14	14	10	23	10	14	27	17	1	24	16	22	10	24	13	19	14	20	19	25	171	1	252		
De 2 a 2.59	10	29	5	9	17	18	14	21	21	21	30	18	1	30	16	27	8	12	15	16	15	24	11	13	169	3	249		
De 3 a 3.59	17	17	11	19	5	13	8	11	17	26	14	1	19	4	7	9	12	7	10	10	16	17	24	16	20	128	1	194	
De 4 a 4.59	9	12	7	2	17	8	7	11	12	17	10	10	29	10	15	10	17	9	11	9	18	9	20	20	2	29	117	5	204
De 5 a 5.59	6	7	12	1	6	7	8	13	10	2	20	13	1	17	10	13	3	4	12	22	15	17	9	18	7	8	120	4	168
De 6 a 6.59	8	11	13	16	6	11	16	16	4	7	9	9	1	11	11	17	5	10	13	20	9	13	19	6	8	108	1	150	
De 7 a 7.59	22	29	18	23	21	30	19	24	16	23	19	30	3	35	22	34	15	19	16	20	20	20	1	31	14	17	202	3	263
De 8 a 8.59	13	14	24	26	19	25	23	26	17	40	48	28	34	27	33	14	19	25	31	29	33	16	18	23	29	246	1	307	
De 9 a 9.59	27	31	17	20	14	12	20	21	40	48	28	34	27	33	14	41	21	19	18	20	37	42	34	36	20	22	296	1	338
De 10 a 10.59	28	33	34	45	28	31	28	37	38	51	30	30	36	30	36	30	41	21	33	33	38	24	37	49	38	48	368	3	448
De 11 a 11.59	28	34	28	32	28	41	39	41	38	45	48	48	38	38	36	48	26	48	48	55	47	53	42	50	41	50	430	1	520
De 12 a 12.59	46	50	38	47	38	41	32	41	45	53	47	60	62	77	40	50	28	38	64	57	53	49	41	2	49	514	3	591	
De 13 a 13.59	46	49	40	48	57	61	42	60	37	65	59	62	42	81	39	54	24	26	44	56	41	47	51	59	48	51	524	3	640
De 14 a 14.59	47	54	33	46	48	60	37	60	48	65	59	65	45	60	40	44	31	42	33	37	44	53	45	55	38	46	458	1	573
De 15 a 15.59	41	57	28	35	49	58	32	42	32	44	45	44	4	60	40	44	24	26	44	56	41	47	51	55	38	46	458	1	573
De 16 a 16.59	21	36	23	1	25	27	32	34	39	48	62	41	54	41	49	32	44	47	38	48	45	63	37	51	36	45	423	1	551
De 17 a 17.59	37	50	25	2	28	43	1	57	47	61	64	64	75	40	49	26	44	44	55	40	60	53	57	42	64	504	5	621	
De 18 a 18.59	29	39	30	30	50	57	39	43	56	61	64	54	65	42	56	32	49	44	44	55	66	54	64	49	64	532	1	657	
De 19 a 19.59	38	47	36	1	40	29	38	31	37	47	56	56	66	54	64	36	61	51	58	79	56	67	36	48	52	64	529	6	657
De 20 a 20.59	30	36	34	41	28	30	33	42	47	56	49	1	65	50	71	39	58	43	56	51	62	43	58	46	52	493	1	627	
De 21 a 21.59	29	37	28	1	32	28	33	43	58	44	59	41	54	36	53	17	22	35	41	51	74	49	65	31	46	432	5	574	
De 22 a 22.59	30	38	19	27	21	24	27	40	32	52	26	3	38	37	58	27	46	27	39	26	39	42	59	40	56	354	1	516	
De 23 a 24	14	25	10	20	18	1	26	13	17	30	33	3	40	23	35	15	24	15	20	18	25	17	22	17	22	216	1	306	
Indeterminada	-	-	-	-	-	-	-	-	-	-	-	-	-	-	-	-	-	-	-	-	-	-	-	-	-	-	-	-	
Total	600	5 773	534	9 684	609	6 745	601	4 745	768	4 988	815	4 1 044	694	4 926	491	2 687	711	3 915	764	1 944	762	4 985	735	7 920	8 084	53 10 356			

7.7. Morts i ferits en accidents de trànsit, segons mes i dia de la setmana
7.7. Muertos y heridos en accidente de circulación, según mes y día de la semana

Días	Enero		Febrero		Marzo		Abril		Mayo		Junio		Julio		Agosto		Septiembre		Octubre		Noviembre		Diciembre		Total anual					
	Accidentes		Accidentes		Accidentes		Accidentes		Accidentes		Accidentes		Accidentes		Accidentes		Accidentes		Accidentes		Accidentes		Accidentes		Accidentes		Accidentes			
	M.	H.	M.	H.	M.	H.	M.	H.	M.	H.	M.	H.	M.	H.	M.	H.	M.	H.	M.	H.	M.	H.	M.	H.	M.	H.	M.	H.		
Lunes	112	137	84	2	96	75	1	84	86	103	99	1	113	132	80	1	112	109	125	99	113	86	2	108	1 145	8	1 376	23.8		
Martes	82	104	85	111	106	1	123	86	1	95	130	166	101	115	94	1	100	110	95	127	164	86	1	102	1 169	6	1 432	22.9		
Miércoles	63	71	72	1	94	96	112	84	104	122	145	120	3	152	79	95	103	130	97	115	122	149	54	1	69	1 117	7	1 368	23.2	
Jueves	76	88	72	2	83	89	90	72	85	115	137	99	125	103	126	66	115	146	111	135	122	151	131	1	153	1 171	6	1 411	24.3	
Viernes	74	86	87	2	101	49	58	100	122	95	123	82	100	140	78	81	82	103	105	136	111	140	127	1	159	1 130	8	1 403	23.5	
Sábado y vísperas	85	117	67	87	95	1	116	98	128	89	120	156	219	89	148	58	104	143	164	204	94	2	147	142	3	170	1 241	9	1 680	21.
Domingo y festivos	108	170	67	2	112	99	2	162	75	108	118	184	125	177	79	126	98	141	92	134	87	1	121	109	159	1 111	9	1 686	17.6	
Total	600	5 773	534	9 684	609	6 745	601	4 745	768	4 988	815	4 1 044	694	4 926	491	2 687	711	3 915	764	1 944	762	4 985	735	7 920	8 084	53 10 356				

Nota: M = Muertos H = Heridos

7.8. Quadre comparatiu del decenni 1974-1983
7.8. Cuadro comparativo del decenio 1974-1983

	Accidentes con víctimas				Accidentados								Vehículos que intervinieron en los accidentes									
	Choques	Atropellos	Varios	Total	Peatones		Conductores		Viajeros		Ciclistas		Totales		Turismo y taxis	Furgoneta camión y triciclo	Autocar-bus	Tranvía	Tracción animal	Motocicleta	Bicicleta	Varios
					Muertos	Heridos	Muertos	Heridos	Muertos	Heridos	Muertos	Heridos	Muertos	Heridos								
1974	3.017	2.711	933	6.661	42	2.879	18	3.135	10	2.529	-	51	70	8.594	5.780	975	516	2	-	1.690	65	55
1975	2.939	2.542	1.065	6.546	32	2.756	16	3.049	6	2.570	-	45	54	8.420	5.623	847	625	-	-	1.758	53	60
1976	3.099	2.556	943	6.598	38	2.741	8	3.186	9	2.441	-	37	55	8.405	5.744	890	539	-	-	1.853	44	112
1977	3.167	2.580	849	6.596	33	2.766	12	3.300	3	2.330	-	38	48	8.434	5.857	829	348	-	-	2.070	45	71
1978	3.544	2.629	927	7.100	38	2.830	14	3.743	7	2.553	-	51	59	9.177	6.518	747	347	-	2	2.285	57	52
1979	3.607	2.470	1.101	7.178	40	2.683	24	3.946	11	2.924	-	43	75	9.596	6.405	796	417	-	-	2.362	60	54
1980	3.809	2.234	1.076	7.119	28	2.404	17	4.134	15	2.849	-	58	60	9.445	6.281	814	397	-	-	2.619	61	59
1981	3.847	2.259	1.148	7.254	31	2.418	16	4.274	6	2.812	-	78	53	9.582	6.323	740	385	-	-	2.818	86	66
1982	3.931	2.372	1.218	7.521	36	2.537	22	4.352	8	2.752	-	84	66	9.725	6.304	752	408	-	-	3.058	98	65
1983	4.396	2.405	1.283	8.084	26	2.546	19	4.895	7	2.825	1	90	53	10.356	6.709	820	416	-	-	3.546	104	84

7.9. Comparació amb l'any 1982
7.9. Comparación con el año 1982

Xifres absolutes i percentatge de participació dels vehicles en els accidents
Cifras absolutas y porcentajes de participación de los vehículos en los accidentes

Clase de vehículo	1982		1983	
	Cifras absolutas	%	Cifras absolutas	%
Autoturismo	5.659	53,0	6.096	52,2
Autotaxi	645	6,0	613	5,3
Autocar-bus	408	3,8	416	3,6
Camión	267	2,5	284	2,4
Furgoneta	485	4,5	536	4,6
Ciclomotor	913	8,6	1.025	8,8
Motocicleta	2.145	20,1	2.521	21,6
Bicicleta	98	0,9	104	0,9
Otros vehículos	65	0,6	84	0,6
Totales	10.685	100,-	11.679	100

8. OBRES I SERVEIS DE VIALITAT
8. OBRAS Y SERVICIOS DE VIALIDAD

Serveis de Pavimentació
Servicios de Pavimentación

	Proyectos estudiados y no aprobados	Proyectos aprobados	Obras iniciadas	Obras terminadas	Presupuesto obras no aprobadas	Presupuesto obras aprobadas	Presupuesto total	Certificados durante el año
					Miles ptas.	Miles ptas.	Miles ptas.	Miles ptas.
Obras conservación ordinaria		4	4	4	-	535.000	535.000	534.981
Obras de conservación general (Recubrimientos)		2	8	8	-	65.341	65.341	46.391
Obras de renovación pavimentos	6	6	6	20	66.494	157.093	223.587	170.797
Obra nueva	9	5	5	8	73.653	154.313	227.966	241.503
	-	-	*7	*9	-	*6.994	*6.994	**102.397
Total	15	17	30	49	140.147	918.741	1.058.888	1.108.506

* Corresponden a obras realizadas, con cargo al Fondo de libre disposición de los Distritos.
** Corresponde a obras de construcción de aparcamientos subterráneos

9. SENYALITZACIÓ, CONTROL I REGULACIÓ DEL TRÀNSIT URBÀ

9. SEÑALIZACIÓN, CONTROL Y REGULACIÓN DEL TRÁFICO URBANO

9.1. Contractes de prestació de serveis

9.1. Contratas de prestación de servicios

9.1.1. Tramitació

9.1.1. Tramitación

Conceptos operacionales	Trámite iniciado en 1982 y adjudicación en 1983		Trámite iniciado y adjudicado en 1983		Trámite iniciado y no adjudicado en 1983	
	Contratos	Miles ptas.	Contratos	Miles ptas.	Contratos	Miles ptas.
Conservación de semáforos	-	-	2	217.975	-	-
Señalización horizontal	2	60.025	-	-	-	-
Señalización vertical y turística	2	29.000	-	-	1	4.000
Conservación escaleras mecánicas	-	-	2	4.341	-	-
Instalaciones para mejorar la seguridad vial (vallas)	-	-	1	1.500	-	-
Conservación señalización informativa urbana (luminosa)	-	-	-	-	1	500
Obras complementarias de señalización	1	3.000	-	-	-	-
Acometidas eléctricas (semáforos)	-	-	2	2.500	-	-
Total	5	92.025	7	226.316	2	4.500

9.1.2. Adjudicació i execució

9.1.2. Adjudicación y ejecución

Conceptos operacionales	Total Adjudicado (Miles ptas.)	Contratas en vigor	Contratas finalizadas	Importe trabajos	
				efectuados (Miles ptas.)	certificados (Miles ptas.)
Conservación de semáforos	217.975	2	-	217.975	202.485
Señalización horizontal	60.025	3	1	25.023	18.686
Señalización vertical y turística	29.000	2	-	10.232	14.231
Conservación escaleras mecánicas	4.341	2	-	3.126	2.391
Instalaciones para mejorar la seguridad vial (vallas)	1.500	2	1	1.330	1.330
Conservación señalización informativa urbana (luminosa)	-	-	-	-	960
Obras complementarias de señalización	3.000	1	-	3.000	1.742
Acometidas eléctricas (semáforos)	2.500	2	2	-	-
Total	318.341	14	2	260.686	241.825

9.2. Contractes d'inversions

9.2. Contratas de inversiones

9.2.1. Tramitació

9.2.1. Tramitación

	Trámite iniciado en 1982 y adjudicación en 1983		Trámite iniciado y adjudicado en 1983		Trámite iniciado y no adjudicado en 1983	
	Contratos	Miles pesetas	Contratos	Miles pesetas	Contratos	Miles pesetas
Instalación de elementos y señalizaciones para mejorar la seguridad vial	1	5.000	-	-	1	5.000
Adquisición de equipos para señalización vertical y horizontal máquinas furgonetas y accesorios	1	1.750	-	-	-	-
Total	2	6.750	-	-	1	5.000

9.2.2. Adjudicació i executió
9.2.2. Adjudicación y ejecución

Conceptos operacionales	Total adjudicado	Contratos en vigor	Contratos finalizados	Importe trabajos efectuados	Importe trabajos certificados
	Miles pesetas			Miles pesetas	Miles pesetas
Ampliación y modificación del sistema de control de tránsito en la zona central	-	2	2	44.980	44.980
Centralización y reordenación circulatoria del Area Oeste (zona de influencia calles Entenza y Numancia)	-	1	1	19.988	19.988
Instalaciones semafóricas de interés de los Distritos y reforma de la red de semáforos para su adaptación a la concentración de las líneas de autobuses	-	4	3	45.434	32.661
Instalación de elementos y señalizaciones para mejorar la seguridad vial	5.000	2	2	9.959	9.959
Renovación de equipos de regulación	-	1	1	19.980	19.980
Adquisición de material de contaje y detección de vehículos	-	2	2	1.997	1.997
Adquisición de equipos para señalización vertical y horizontal, máquinas, furgonetas y accesorios	1.750	2	2	2.505	2.505
Proyecto de información en Sala de Control	-	1	1	26.478	26.478
Ampliación de equipos del computador central	-	1	1	5.496	5.496
Estudios de planificación y regulación del tráfico de las áreas centralizadas	-	2	2	5.912	5.912
Total	6.750	18	17	182.729	169.956

10. GUALS, APARCAMENTS EN VIES PÚBLIQUES I GARATGES. ANY 1981
10. VADOS, APARCAMIENTOS EN VÍAS PÚBLICAS Y GARAJES. AÑO 1981

Distrito	Vados		Aparcamientos Metros de bordillo con permiso de estacionar (excluidos vados)			Garajes						
	Con aparcamiento permitido	Con aparcamiento prohibido	Metros	Número de chaflanes	Número de plazas estimadas	Públicos		Privados		Número	Plazas estimadas	Total plazas
						Con control automático	Con control manual	N.º	Plazas			
I	135	126	17.442	7	3.516	2	699	16	702	16	407	1.808
II	700	205	38.671	151	8.334	6	1.409	45	5.159	37	942	7.510
III	1.550	724	110.225	112	22.493	10	2.296	78	8.228	1.596	15.960	26.484
IV	453	593	13.828	361	4.210	14	5.798	67	6.814	89	2.157	14.769
V	145	101	11.166	5	2.253	3	816	29	2.484	3	76	3.376
VI	284	494	11.060	310	3.452	18	7.049	75	9.439	72	3.946	20.434
VII	1.178	312	47.751	76	9.854	9	2.821	45	5.039	124	4.464	12.324
VIII	1.025	450	67.235	73	13.739	8	1.492	71	7.753	347	8.901	18.146
IX	2.030	470	218.010	100	44.002	4	2.686	98	10.681	448	9.139	22.506
X	1.612	584	95.678	392	20.704	3	840	28	2.712	69	1.541	5.093
XI	575	396	50.750	186	10.894	25	6.757	64	8.153	223	9.990	24.900
XII	1.605	610	104.785	397	22.545	5	1.266	77	8.175	816	16.614	26.050
Total	11.292	5.065	786.601	2.170	165.996	107	33.929	693	75.339	3.831	74.137	183.405

11. EVOLUCIÓ DEL VOLUM DE TRÀNSIT
11. EVOLUCIÓN DEL VOLUMEN DE TRÁFICO

11.1. Als accessos a la ciutat
11.1. En los accesos a la ciudad

Unitat: mitjana diària de vehicles en dia feiner
 Unidad: media diaria de vehículos en día laborable

Accesos	Años				
	1976	1978	1980	1982	1983
Gran Vía (Besós)	102.000	102.000	97.500	99.900	101.100
Guipúzcoa	58.400	47.000	38.000	43.900	46.900
Passeig de Santa Coloma	36.700	46.000	47.500	45.700	44.850
Av. Meridiana (Trinidad)	107.100	119.600	137.500	142.400	144.900
Av. Diagonal (Hospitalet)	65.000	91.700	85.500	94.300	98.800
Ctra. d'Esplugues (Hospitalet)	28.200	23.500	26.800	26.800	20.000 ⁽¹⁾
Collblanc (Hospitalet)	57.500	58.100	60.100	62.900	64.300
Constitución (Hospitalet)	23.500	27.600	26.800	26.900	27.000 ⁽²⁾
Gran Vía (Hospitalet)	104.300	118.800	130.600	128.200	127.000
Total	587.700	634.300	650.300	671.000	674.850
Cinturón litoral a P.º Zona Franca					39.400
Puente Molinet					15.000 ⁽²⁾
Ctra. Tibidabo					28.000
Calles locales (Hospitalet)					15.000 ⁽²⁾
Total accesos a la Ciudad					772.250

(1) Obras
 (2) Estimado

11.2. En alguns carrers
11.2. En algunas calles

Unitat: mitjana diària de vehicles en dia feiner
 Unidad: media diaria de vehículos en día laborable

Año	Aragón (Layetana-P.º Gracia)	Diagonal (R. Catalunya-Via Augusta)	Via Layetana (Pza. Antonio Maura)	Meridiana (Mallorca-Valencia)
1972	-	123.500	-	112.900
1973	76.300	122.000	44.600	129.000
1974	83.800	109.100	47.100	125.300
1975	83.600	108.000	48.600	121.100
1976	90.000	106.700	47.500	131.300
1977	87.000	105.100	47.700	137.600
1978	91.000	104.400	49.700	144.500
1979	91.100	103.200	51.000	144.700
1980	92.300	103.500	48.200	145.600
1981	97.000	108.200	50.000	146.300
1982	86.500	105.400	50.600	145.900
1983	95.100	104.900	51.600	145.000

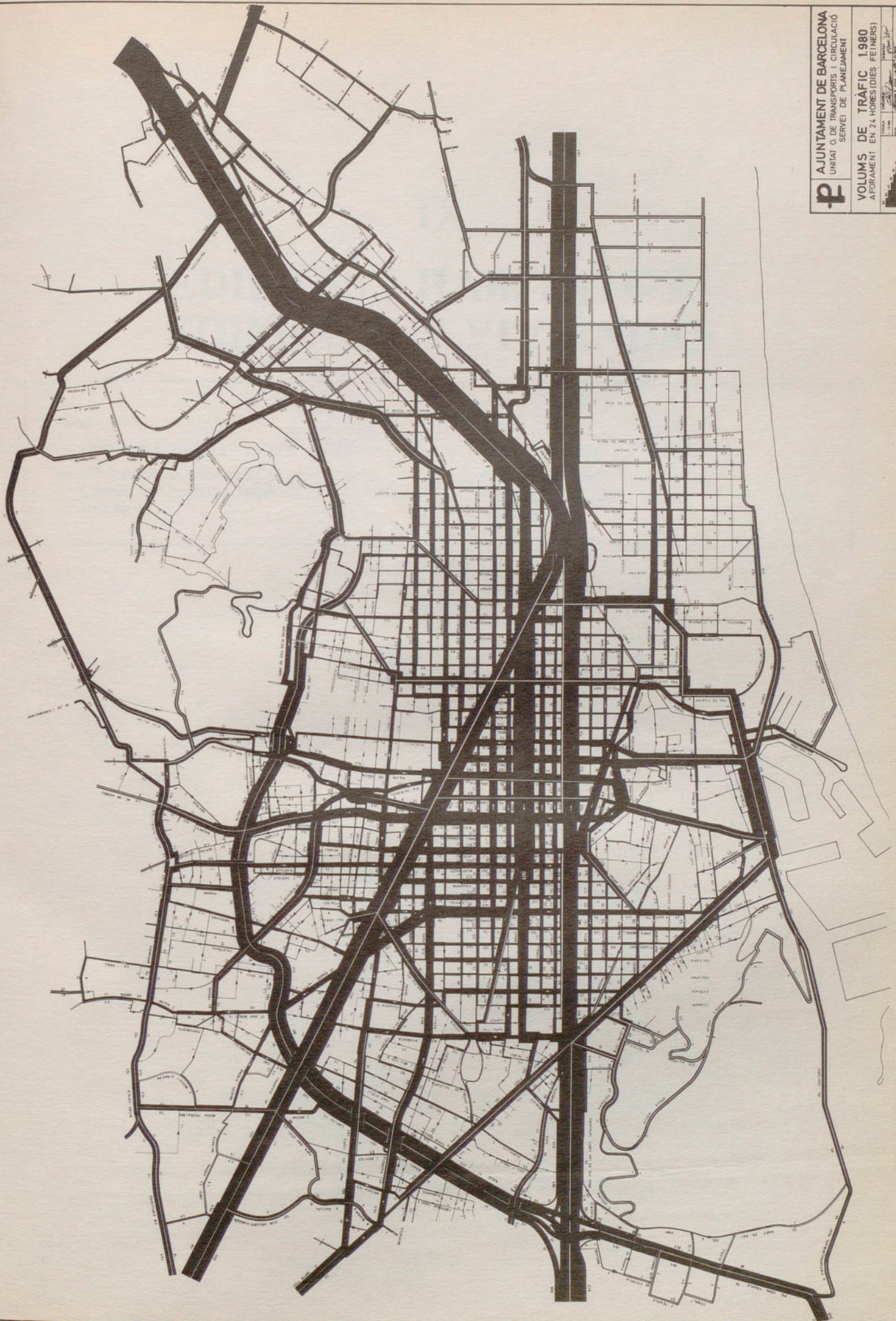

AJUNTAMENT DE BARCELONA
 UNITAT D. DE TRANSPORTS I CIRCULACIÓ
 SERVEI DE PLANEJAMENT
VOLUMS DE TRÀFIC 1980
 AFORAMENT EN 24 HORES (DIES FEINERS)

ESCALA	1:50.000
FECHA	1980
PROYECTO	PLAN DE TRÁFIC
ELABORADO POR	[Signature]
REVISADO POR	[Signature]
APROBADO POR	[Signature]

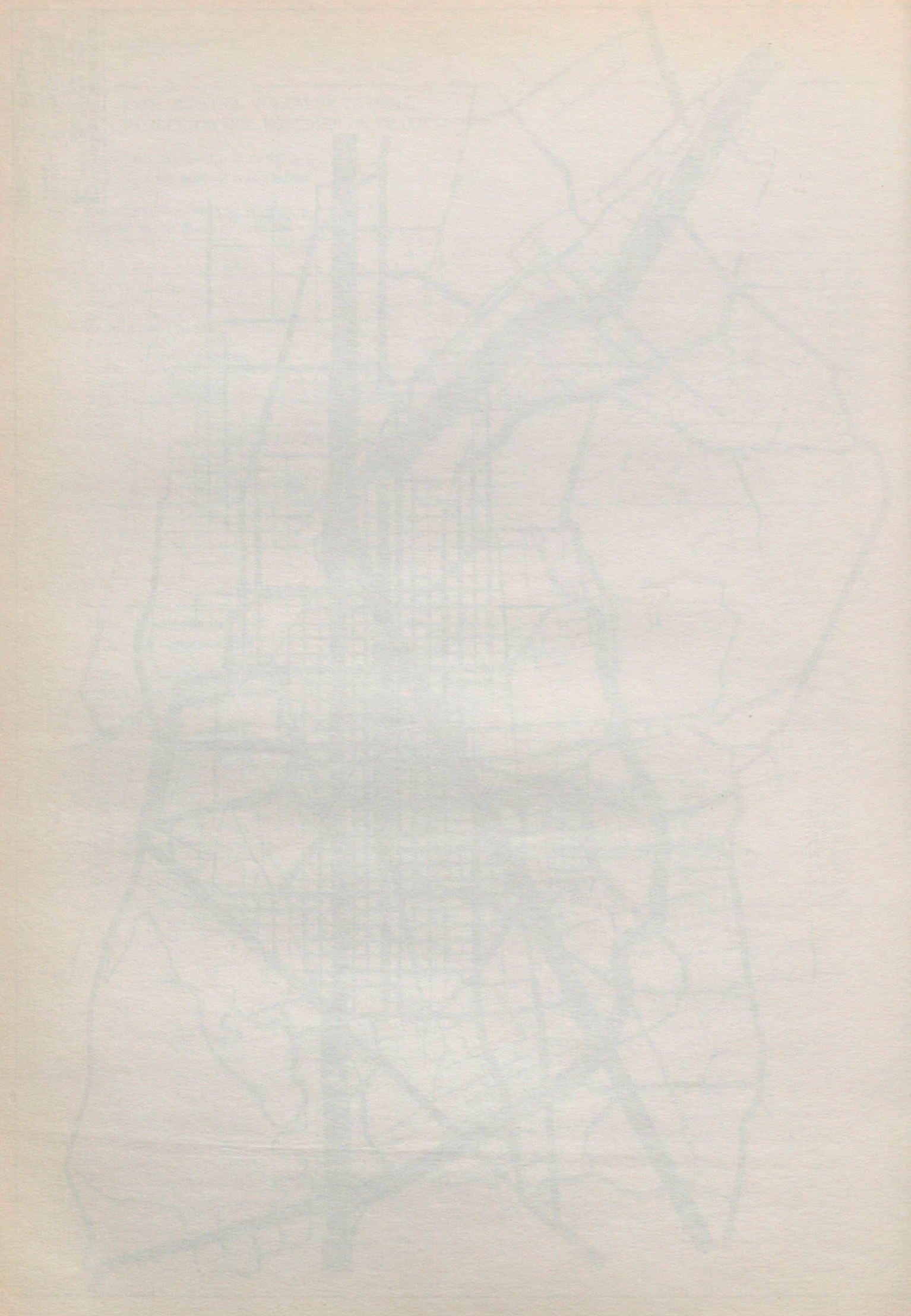

IX

EDIFICIS I HABITATGES EDIFICIOS Y VIVIENDAS

Fonts:

- Censos de Edificios y Viviendas de 1980.
- «Boletín de Estadística y Coyuntura» de la Cámara de Comercio, Industria y Navegación de Barcelona.

Fuentes:

- Censos de Edificios y Viviendas de 1980.
- «Boletín de Estadística y Coyuntura» de la Cámara de Comercio, Industria y Navegación de Barcelona.

IX

EDIFICIOS Y VIVIENDAS
EDIFICIOS E HABITACIONES

Año	Población
1950	1.000.000
1955	1.200.000
1960	1.500.000
1965	1.800.000
1970	2.000.000

141

1. HABITATGES DE PROTECCIÓ OFICIAL DE PROMOCIÓ PRIVADA ACABATS (1976-1982)
Província de Barcelona

1. VIVIENDAS DE PROTECCIÓN OFICIAL DE PROMOCIÓ PRIVADA TERMINADAS (1976-1982)
Província de Barcelona

Años	N.º de viviendas
1976	18.954
1977	9.486
1978	12.889
1979	11.500
1980	8.058
1981	7.595
1982:	
1.º trimestre	2.310
2.º trimestre	2.596
3.º trimestre	2.474
4.º trimestre	1.220
Total	8.600

2. PROJECTES D'HABITATGES VISATS PEL COL·LEGI D'ARQUITECTES (1978-1982)
Província de Barcelona

2. PROYECTOS DE VIVIENDAS VISADOS POR EL COLEGIO DE ARQUITECTOS (1978-1982)
Província de Barcelona

Años	Protegidas	Libres	Total
1978	12.025	21.691	33.716
1979	12.933	23.547	36.480
1980	3.862	26.235	30.097
1981	2.102	24.238	26.340
1982:			
Enero	228	1.319	1.547
Febrero	169	1.349	1.518
Marzo	304	1.601	1.905
Abril	197	1.110	1.307
Mayo	93	1.883	1.976
Junio	204	1.372	1.576
Julio	434	1.728	2.162
Agosto	11	693	704
Septiembre	477	1.366	1.843
Octubre	378	873	1.251
Noviembre	170	1.085	1.255
Diciembre	184	1.983	2.167
Total	2.849	16.362	19.211

3. CENS D'EDIFICIS, HABITATGES I LOCALS DE 1980

3. CENSO DE EDIFICIOS, VIVIENDAS Y LOCALES DE 1980

Distritos	Edificios	Viviendas					Alojamientos			Colectivas	Locales
		Total	Familiares	Principales	Secundarias	Desocupadas	Total	Fijos	Móviles		
I	3.147	21.953	19.491	484	1.978	-	-	-	304	6.412	
II	4.858	47.131	40.977	1.328	4.826	15	15	-	31	7.796	
III	8.272	57.334	46.425	2.465	8.444	5	2	3	157	8.832	
IV	3.513	35.050	29.972	949	4.129	24	24	-	136	10.951	
V	2.274	21.075	18.562	471	2.042	-	-	-	205	5.243	
VI	2.521	34.453	29.468	897	4.088	-	-	-	73	8.110	
VII	6.050	54.518	46.290	986	7.242	-	-	-	26	8.432	
VIII	8.485	64.448	55.813	1.077	7.558	2	1	1	98	12.209	
IX	18.635	140.802	125.199	1.370	14.233	358	357	1	58	17.720	
X	7.365	62.899	53.458	441	9.000	15	14	1	13	10.859	
XI	3.313	44.697	36.866	1.445	6.386	6	5	1	39	8.900	
XII	11.851	89.154	77.317	2.486	9.351	107	107	-	60	11.863	
Total	80.284 ⁽¹⁾	673.514	579.838	14.399	79.277	532	525	7	1.200	117.327	

(1) Desglose: 28.016 destinados exclusivamente a vivienda
40.860 destinados principalmente a vivienda
755 destinados a vivienda colectiva
10.653 no destinados a vivienda

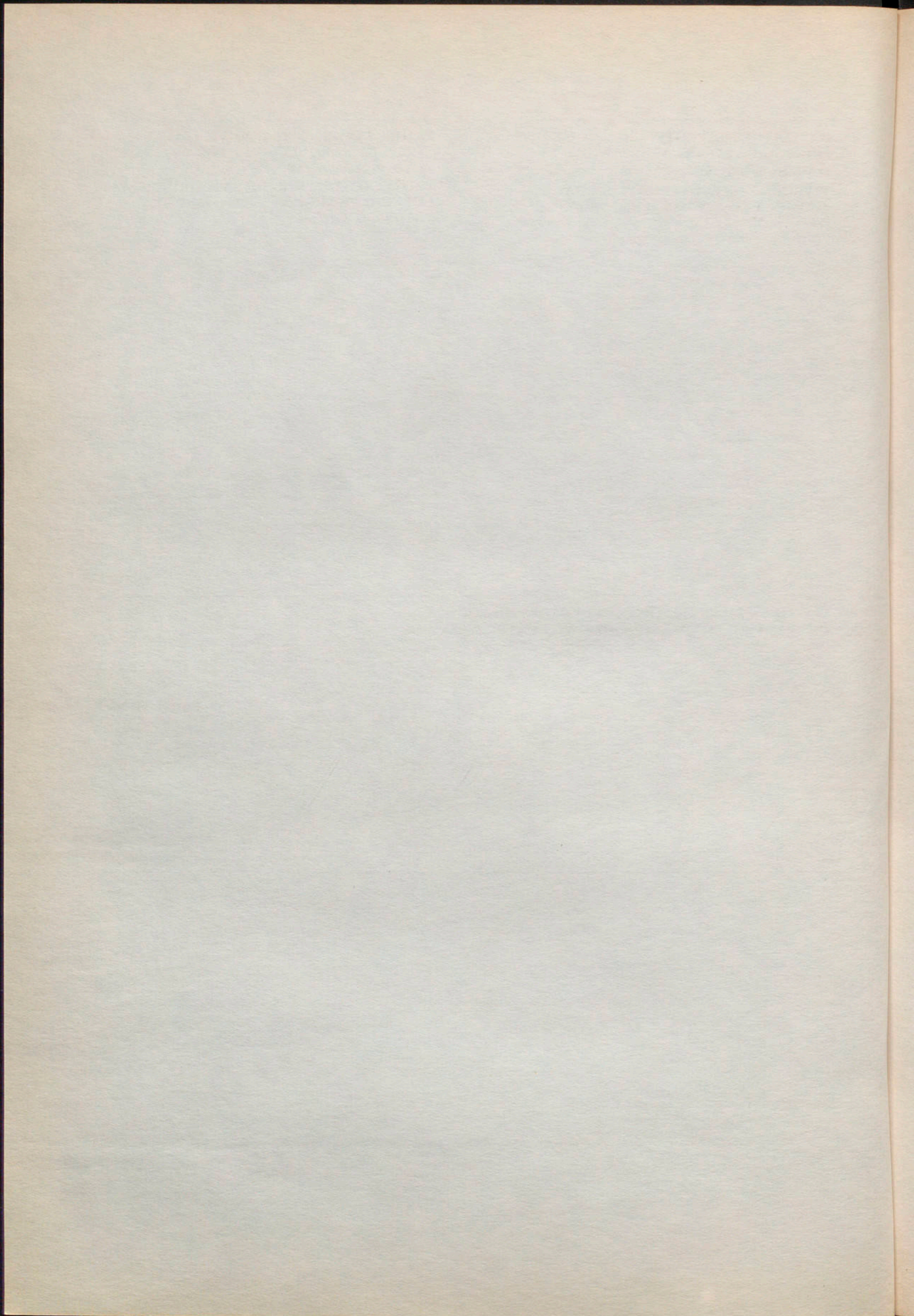

X

FINANCES, INDÚSTRIA I COMERÇ FINANZAS, INDUSTRIA Y COMERCIO

Fonts:

- Caixes d'estalvis.
- Boletín del Instituto Nacional de Estadística.
- Boletín de «Estadística y Coyuntura» de la Cámara Oficial de Comercio, Industria y Navegación de Barcelona.
- La «Bolsa de Barcelona en 1983». Colegio de Agentes de Cambio y Bolsa de Barcelona.
- Dirección General de Aduanas. Ministerio de Economía y Hacienda.

Nota:

Aquest any s'ha ampliat la informació borsària amb les dades dels mercats de lletres de canvi, pagarés del Tresor i pagarés d'empresa, aspectes avui força significatius de la activitat financera.

Fuentes:

- Cajas de ahorro.
- Boletín del Instituto Nacional de Estadística.
- Boletín de «Estadística y Coyuntura» de la Cámara Oficial de Comercio, Industria y Navegación de Barcelona.
- «La Bolsa de Barcelona en 1983». Colegio de Agentes de Cambio y Bolsa de Barcelona.
- Dirección General de Aduanas. Ministerio de Economía y Hacienda.

Nota:

Este año se ha ampliado la información bursátil con datos de los mercados de letras de cambio, pagarés del Tesoro y pagarés de empresa, aspectos hoy muy significativos de la actividad financiera.

1. CAIXES D'ESTALVIS

1. CAJAS DE AHORRO

1.1. Caixa d'Estalvis de Barcelona i Mont de Pietat

1.1. Caja de Ahorros y Monte de Piedad de Barcelona

Años	Imposiciones Pesetas	Reintegros Pesetas	Número de imponentes en fin de año ⁽³⁾	Saldos de imposiciones en fin de año. Pesetas
1979 ⁽¹⁾	399.738.641.434	378.928.142.523	1.386.104	135.140.502.375
1980 ⁽¹⁾	712.511.457.616	685.338.384.078	1.631.557	204.128.259.554
1981 ⁽¹⁾	871.773.393.324	835.988.016.740	1.669.751	238.913.636.139
1982 ⁽¹⁾	1.095.548.800.000	1.052.976.200.000	1.627.945	286.291.400.000
1983 ⁽²⁾ :				
1.º trimestre	245.758.500.000	234.417.100.000	1.299.947	232.639.800.000
2.º trimestre	233.407.700.000	221.381.800.000	1.326.209	244.665.700.000
3.º trimestre	211.074.000.000	206.672.000.000	1.343.950	249.068.100.000
4.º trimestre	301.052.000.000	286.196.000.000	1.427.767	263.924.100.000
Total	991.292.200.000	948.666.900.000	1.427.767	263.924.100.000

(1) Datos de la Provincia

(2) Datos de Barcelona ciudad. No incluyen los recursos del sector público

(3) En el número de imponentes no se incluyen las cédulas hipotecarias

1.2. Caixa de Pensions per a la Vellesa i d'Estalvis

1.2. Caja de Pensiones para la Vejez y de Ahorros

Movimiento de la Sección de Ahorros en la capital⁽¹⁾

Años	Imposiciones Pesetas	Reintegros Pesetas	Número de imponentes en fin de año	Saldos de imposición en fin de año Pesetas
1979	572.928.192.992	547.300.689.170	1.538.159	163.652.748.176
1980	582.451.683.785	567.080.690.776	1.556.296	179.023.741.186
1981	674.623.387.439	687.558.171.347	1.512.555	166.088.957.277
1982	1.003.573.100.000	992.882.100.000	1.572.259	176.780.000.000
1983:				
1.º trimestre	304.199.000.000	300.437.000.000	1.581.238	180.542.000.000
2.º trimestre	287.893.000.000	289.956.000.000	1.596.817	178.480.000.000
3.º trimestre	277.585.600.000	275.783.800.000	1.625.595	180.280.500.000
4.º trimestre	309.735.400.000	301.951.200.000	1.642.967	187.887.600.000
Total	1.179.413.000.000	1.168.128.000.000	1.642.967	187.887.600.000

(1) No figuran en la presente relación los movimientos de ahorro correspondientes a las operaciones efectuadas por los depósitos pertenecientes al sector público

1.3. Caixa d'Estalvis de Catalunya⁽¹⁾

1.3. Caja de Ahorros de Cataluña

Años	Imposiciones Pesetas	Reintegros Pesetas	Saldos de imposiciones en fin de año Pesetas
1979	191.973.698.808	182.740.112.926	57.336.714.771
1980	223.080.213.856	216.395.459.138	65.838.472.825
1981	258.924.527.262	247.381.205.759	77.381.794.333
1982	308.330.538.753	298.337.664.857	87.374.668.229
1983:			
1.º trimestre	87.468.344.837	85.254.747.910	89.588.265.155
2.º trimestre	86.646.151.690	83.504.872.075	92.729.544.769
3.º trimestre	82.040.182.541	80.498.292.214	94.271.435.097
4.º trimestre	98.588.472.257	94.900.231.504	97.959.675.848
Total	354.743.151.325	344.158.143.703	97.959.675.848

(1) Está excluido de los totales de ahorro el movimiento de operaciones y saldos efectuados por los órganos gestores de la Seguridad Social

1.4. Evolució del nombre d'oficines de les caixes d'estalvis a Barcelona

1.4. Evolución del número de oficinas de las cajas de ahorro en Barcelona

Año	Caja de Pensiones		Caja de Barcelona		Caja de Cataluña		Otras Cajas		Total	
	Número	%	Número	%	Número	%	Número	%	Número	%
Barcelona-ciudad										
1977	86	31,8	77	28,5	69	25,6	38	14,1	270	100
1978	97	32,8	82	27,7	74	25,0	43	14,5	296	100
1979	120	35,1	115	33,6	86	25,2	21	6,1	342	100
1980	142	35,6	140	35,1	94	23,6	23	5,8	399	100
1981	160	33,2	174	36,1	118	24,5	30	6,2	482	100
1982	177	32,7	194	35,8	126	23,2	45	8,3	542	100
1983	200	33,2	205	34,0	135	22,4	63	10,4	603	100
Incremento medio anual (%)	22,1		27,7		15,9		11,0		20,5	

1.5. Anàlisi de l'expansió de les principals caixes d'estalvis catalanes. Evolució del nombre total d'oficines

1.5. Análisis de la expansión de las principales cajas de ahorro catalanas. Evolución del número total de oficinas

Cajas	1977	1978	1979	1980	1981	1982	1983	Incremento medio anual %
Caja de Pensiones	489	547	626(*)	703	752	797	836	11,82
Caja de Barcelona	144	153	215(*)	270	323	404	436	33,79
Caja de Cataluña	207	219	244	301	380	428	449	19,48

(*) En este año, la Caja de Pensiones absorbió la C.A.M.P. de Lérida, y la Caja de Barcelona absorbió la C.A. de la Sagrada Familia

1.6. Anàlisi de l'expansió bancària

Dades corresponents a Barcelona Ciutat

1.6. Análisis de la expansión bancaria

Datos correspondientes a Barcelona Ciudad

Año	Población	Número de oficinas	Habitantes por oficina
1. Bancos			
1977	1.886.921	771	2.447
1978	1.902.713	671	2.836
1979	1.906.998	728	2.619
1980 ⁽¹⁾	1.752.627	767	2.285
1981 ⁽¹⁾	1.752.627	821	2.135
1982 ⁽¹⁾	1.752.627	865	2.026
1983 ⁽²⁾	1.771.798	1.169 ⁽³⁾	1.516
Incremento medio anual: 8,6			
2. Cajas			
1977	1.886.921	270	6.989
1978	1.902.713	296	6.428
1979	1.906.998	342	5.576
1980 ⁽¹⁾	1.752.627	399	4.393
1981 ⁽¹⁾	1.752.627	482	3.636
1982 ⁽²⁾	1.752.627	542	3.234
1983 ⁽²⁾	1.771.798	603	2.938
Incremento medio anual: 20,5			
3. Total Bancos y Cajas			
1977	1.886.921	1.041	1.813
1978	1.902.713	967	1.968
1979	1.906.998	1.070	1.782
1980 ⁽¹⁾	1.752.627	1.166	1.503
1981 ⁽¹⁾	1.752.627	1.303	1.345
1982 ⁽²⁾	1.752.627	1.407	1.246
1983 ⁽²⁾	1.771.798	1.772	1.000
Incremento medio anual: 11,7			

Notas: (1) Datos de población a 1-III-1981
(2) Datos de población a 31-III-1983
(3) A 30-IX-1983

2. SOCIETATS MERCANTILS
2. SOCIEDADES MERCANTILES

Provincia de Barcelona

2.1. Xifres generals

2.1. Cifras generales

2.1.1. Aocietats creades inscrites en el Registre Mercantil

2.1.1. Sociudades creadas inscritas en el Registro Mercantil

Año	Anónimas		Limitadas		Colectivas		Total	
	N.º	Capital (miles ptas.)	N.º	Capital (miles ptas.)	N.º	Capital (miles ptas.)	N.º	Capital (miles ptas.)
1978	1.615	5.021.654	128	147.056	-	-	174	5.168.710
1979	563	1.744.184	48	64.455	-	-	611	1.808.639
1980	2.260	7.222.211	113	163.462	-	-	237	7.385.673
1981	2.228	6.820.561	118	183.483	1	990	2.347	7.005.034
1982:								
1.º trimestre	846	5.170.580	52	51.842	5	1.250	903	5.223.672
2.º trimestre	764	1.560.304	32	40.155	1	960	797	1.601.419
3.º trimestre	994	2.264.137	27	51.850	1	300	1.022	2.316.287
4.º trimestre	1.120	2.338.746	28	25.185	-	-	1.148	2.363.931
Total	3.724	11.333.767	139	169.032	7	2.510	3.870	11.505.309

2.1.2. Societats modificades

2.1.2. Sociudades modificadas

Per augment de capital

Por aumento de capital

Capital nominal emès

Capital nominal emitido

Año	Anónimas		Limitadas		Colectivas		Total	
	N.º	Capital (miles ptas.)	N.º	Capital (miles ptas.)	N.º	Capital (miles ptas.)	N.º	Capital (miles ptas.)
1978	676	7.096.805	3	72.950	-	-	679	7.169.755
1979	384	3.238.023	1	6.000	-	-	385	3.244.053
1980	955	32.655.523	21	162.350	-	-	976	32.817.873
1981	613	18.378.423	17	64.918	-	-	630	18.443.341
1982:								
1.º trimestre	154	3.295.682	3	19.800	-	-	157	3.315.482
2.º trimestre	248	4.782.837	4	11.772	-	-	252	4.694.609
3.º trimestre	198	4.910.939	3	3.350	-	-	201	4.914.289
4.º trimestre	209	2.179.640	5	10.050	-	-	214	2.189.690
Total	809	15.169.098	15	44.972	-	-	824	15.214.070

2.1.3. Societats dissoltes

2.1.3. Sociudades disueltas

Capital nominal en el moment de la dissolució

Capital nominal en el momento de la disolución

Año	Anónimas		Limitadas		Colectivas		Total	
	N.º	Capital (miles ptas.)	N.º	Capital (miles ptas.)	N.º	Capital (miles ptas.)	N.º	Capital (miles ptas.)
1978	38	280.756	1	500	-	-	39	281.256
1979	23	243.344	-	-	-	-	23	243.344
1980	289	2.345.703	4	8.700	-	-	293	2.354.403
1981	216	4.126.946	7	1.263	-	-	223	4.128.209
1982:								
1.º trimestre	54	621.522	5	1.026	1	100	60	622.648
2.º trimestre	47	431.900	1	3.100	-	-	48	435.000
3.º trimestre	47	178.198	4	22.921	-	-	51	201.119
4.º trimestre	40	502.630	1	250	-	-	41	502.880
Total	188	1.734.250	11	27.297	1	100	200	1.761.647

2.2. Branques d'activitat
2.2. Ramas de actividad
2.2.1. Societats creades
2.2.1.1. Societades creadas

Nombre de societats creades i capital nominal fundacional, en milers de pessetes
 Número de sociedades creadas y capital nominal fundacional, en miles de pesetas

2.2.1.1. Anònimes
2.2.1.1.1. Anónimas

Año	0. Agricultura, ganadería, caza, silvicultura y pesca		I. Minas y canteras		II-III. Industrias manufactureras		IV. Industrias de la construcción		V. Electricidad, gas, agua y saneamiento		VI-1. Comercio		VI-2. Bancos y establecimientos financieros		VI-3. Entidades de seguros		VI-4. Inmobiliarias y comunicaciones		VII. Transportes, almacenajes y comunicaciones		VIII. Prestación de servicios		Total	
	N.º	Capital	N.º	Capital	N.º	Capital	N.º	Capital	N.º	Capital	N.º	Capital	N.º	Capital	N.º	Capital	N.º	Capital	N.º	Capital	N.º	Capital	N.º	Capital
1978	23	33.300	1	500	383	2.025.408	127	369.844	26	29.850	438	1.055.480	69	126.711	1	500	319	685.084	72	271.440	156	424.147	1.615	5.021.654
1979	3	5.400	5	2.150	13	32.400	47	219.210	72	232.330	37	96.974	24	850.729	24	83.400	115	185.090	27	36.501	563	1.744.184		
1980	21	55.702	5	20.350	69	300.265	223	655.665	412	1.903.015	170	458.573	97	1.869.400	97	301.950	465	1.387.906	102	269.385	2.260	7.222.211		
1981	21	185.364	13	50.950	53	344.745	237	691.713	363	1.307.230	190	917.572	87	233.252	510	1.511.703	128	274.538	128	274.538	2.228	6.820.561		
1982	32	56.860	16	73.360	129	498.247	481	1.982.097	550	3.449.138	268	633.998	176	2.275.679	176	323.327	782	1.705.490	170	335.751	3.724	11.333.767		

2.2.1.2. Limitades
2.2.1.2.1. Limitadas

Año	0. Agricultura, ganadería, caza, silvicultura y pesca		I. Minas y canteras		II-III. Industrias manufactureras		IV. Industrias de la construcción		V. Electricidad, gas, agua y saneamiento		VI-1. Comercio		VI-2. Bancos y establecimientos financieros		VI-3. Entidades de seguros		VI-4. Inmobiliarias y comunicaciones		VII. Transportes, almacenajes y comunicaciones		VIII. Prestación de servicios		Total	
	N.º	Capital	N.º	Capital	N.º	Capital	N.º	Capital	N.º	Capital	N.º	Capital	N.º	Capital	N.º	Capital	N.º	Capital	N.º	Capital	N.º	Capital	N.º	Capital
1978	-	-	1	150	38	51.766	4	17.000	1	100	38	39.690	-	-	-	-	17	8.360	16	19.590	13	10.400	128	147.056

Año	0. Agricultura, ganadería, caza, silvicultura y pesca		I. Energía, agua minerales energéticos		II. Extracción de minerales y transformación de minerales no energéticos y productos derivados; industrias químicas		III. Industrias transformadoras de los metales. Mecánica de precisión		IV. Otras industrias manufactureras		V. Construcción		VI. Comercio, restaurantes y hostelería. Reparaciones		VII. Transportes y comunicaciones		VIII. Instituciones financieras, seguros, servicios prestados a las empresas y alquileres		IX. Otros servicios		Total	
	N.º	Capital	N.º	Capital	N.º	Capital	N.º	Capital	N.º	Capital	N.º	Capital	N.º	Capital	N.º	Capital	N.º	Capital	N.º	Capital	N.º	Capital
1979	-	-	-	-	2	11.000	1	1.500	9	21.500	1	300	27	28.105	5	1.300	1	400	2	350	48	64.455
1980	-	-	-	-	-	-	12	15.130	19	23.550	10	14.200	41	73.160	8	4.850	15	21.272	8	11.300	113	163.462
1981	-	-	-	-	4	13.300	15	15.120	20	46.401	5	3.350	34	73.603	24	12.950	8	15.650	8	3.109	118	183.483
1982	2	4.000	2	1.150	1	1.000	18	24.190	30	53.874	10	20.500	31	27.268	22	12.600	15	9.200	8	15.250	139	169.032

2.2.1.3. Col·lectives
2.2.1.3.1. Colectivas

1981	-	-	-	-	-	-	-	-	-	-	-	-	-	-	-	-	1	990	-	-	-	-	1	990
1982	-	-	-	-	1	-	-	-	1	300	-	-	4	1.910	1	300	-	-	-	-	-	-	7	2.510

2.2.2.2. Societats modificades
2.2.2.2. Societades modificadas

Nombre de societats que augmenten el seu patrimoni i capital emès, en milers de pessetes
Número de sociedades que aumentan su patrimonio y capital emitido, en miles de pesetas

2.2.2.1. Anònimes
2.2.2.1. Anónimas

Año	0. Agricultura, ganadería, caza, silvicultura y pesca		I. Minas y canteras		II-III. Industrias manufactureras		IV. Industrias de la construcción		V. Electricidad, gas, agua y saneamiento		VI.1. Comercio		VI.2. Bancos y establecimientos financieros		VI.3. Entidades de seguros		VI.4. Inmobiliarias		VII. Transportes, almacenajes y comunicaciones		VIII. Prestación de servicios		Total	
	N.º	Capital	N.º	Capital	N.º	Capital	N.º	Capital	N.º	Capital	N.º	Capital	N.º	Capital	N.º	Capital	N.º	Capital	N.º	Capital	N.º	Capital	N.º	Capital
1978	12	87.890	1	1.900	170	1.784.483	59	791.395	9	69.540	123	963.576	36	748.911	-	-	207	2.347.932	11	81.490	48	319.688	676	7.096.805
1979	4	78.500	1	2.000	5	35.720	27	247.875	68	527.882	33	355.175	97	816.461	14	44.075	125	1.071.640	10	58.695	384	3.238.023		
1980	11	380.525	7	3.003.857	59	4.474.768	100	1.549.971	166	5.619.294	65	2.053.850	209	3.565.580	30	343.830	281	11.126.233	27	537.615	955	32.655.523		
1981	7	158.800	4	5.094.567	22	664.200	68	2.184.019	132	4.827.301	35	1.111.015	117	1.387.481	28	434.080	189	2.170.950	11	346.010	613	18.378.423		
1982	6	171.850	4	24.150	39	1.264.103	98	1.650.677	145	2.611.972	42	664.412	173	1.923.803	30	130.640	246	6.586.327	26	141.164	809	15.169.098		

2.2.2.2. Limitades
2.2.2.2. Limitadas

Año	0. Agricultura, ganadería, caza, silvicultura y pesca		I. Minas y canteras		II-III. Industrias manufactureras		IV. Industrias de la construcción		V. Electricidad, gas, agua y saneamiento		VI.1. Comercio		VI.2. Bancos y establecimientos financieros		VI.3. Entidades de seguros		VI.4. Inmobiliarias		VII. Transportes, almacenajes y comunicaciones		VIII. Prestación de servicios		Total	
	N.º	Capital	N.º	Capital	N.º	Capital	N.º	Capital	N.º	Capital	N.º	Capital	N.º	Capital	N.º	Capital	N.º	Capital	N.º	Capital	N.º	Capital	N.º	Capital
1978	-	-	-	-	1	18.000	-	-	-	-	-	1	30.000	-	-	1	29.450	-	-	-	-	-	3	72.950
1979	-	-	-	-	1	6.000	-	-	-	-	-	-	-	-	-	-	-	-	-	-	-	-	1	6.000
1980	-	-	-	-	-	-	1	2.000	4	36.480	2	45.500	10	68.290	1	750	1	100	2	9.230	21	162.350		
1981	-	-	-	-	-	-	3	5.700	4	25.182	1	1.500	3	9.436	2	14.000	3	6.400	1	2.700	17	64.918		
1982	-	-	-	-	-	-	3	8.390	2	1.200	1	19.000	3	9.082	3	4.600	2	2.400	1	300	15	44.972		

2.2.3. Societats dissoltes
2.2.3.3. Societats disueltas

Nombre de societats i capital nominal en el moment de la dissolució, en milers de pessetes
Número de sociedades y capital nominal en el momento de la disolución, en miles de pesetas

2.2.3.1. Anònimes
2.2.3.1.1. Anónimas

Any	0. Agricultura, ganadería, caza, silvicultura y pesca		I. Minas y canteras		II-III. Industrias manufactureras		IV. Industrias de la construcción		V. Electricidad, gas, agua y saneamiento		VI-1. Comercio		VI-2. Bancos y establecimientos financieros		VI-3. Entidades de seguros		VI-4. Inmobiliarias		VII. Transportes, almacenajes y comunicaciones		VIII. Prestación de servicios		Total	
	N.º	Capital	N.º	Capital	N.º	Capital	N.º	Capital	N.º	Capital	N.º	Capital	N.º	Capital	N.º	Capital	N.º	Capital	N.º	Capital	N.º	Capital		
1978	-	-	-	-	13	70.178	3	7.448	-	-	3	31.560	1	1.000	-	-	14	168.720	1	1.200	3	650	38	280.756
1979	1	1.000	1	8.500	1	8.500	-	-	2	103.000	1	12.000	6	11.800	-	-	11	106.044	-	-	23	243.344		
1980	16	33.060	-	-	8	13.200	14	44.925	20	95.600	50	1.024.607	31	158.160	6	13.715	138	952.986	6	9.450	289	2.345.703		
1981	1	3.000	-	-	7	10.070	14	31.200	22	162.233	41	220.390	28	105.370	1	3.000	99	3.588.283	3	3.400	216	4.126.946		
1982	2	3.500	1	1.200	5	135.547	14	61.750	22	507.980	39	390.808	30	74.825	1	400	69	636.340	5	2.900	188	1.734.250		

2.2.3.2. Limitades
2.2.3.2.1. Limitadas

Any	0. Agricultura, ganadería, caza, silvicultura y pesca		I. Minas y canteras		II-III. Industrias manufactureras		IV. Industrias de la construcción		V. Electricidad, gas, agua y saneamiento		VI-1. Comercio		VI-2. Bancos y establecimientos financieros		VI-3. Entidades de seguros		VI-4. Inmobiliarias		VII. Transportes, almacenajes y comunicaciones		VIII. Prestación de servicios		Total	
	N.º	Capital	N.º	Capital	N.º	Capital	N.º	Capital	N.º	Capital	N.º	Capital	N.º	Capital	N.º	Capital	N.º	Capital	N.º	Capital	N.º	Capital		
1978	-	-	-	-	-	-	-	-	-	-	1	500	-	-	-	-	-	-	-	-	-	-	1	500
1979	-	-	-	-	-	-	-	-	-	-	-	-	-	-	-	-	-	-	-	-	-	-	-	-
1980	-	-	-	-	-	-	2	500	-	-	-	-	-	-	-	-	-	-	-	-	-	-	-	-
1981	-	-	-	-	-	-	1	50	3	713	-	-	2	400	-	-	1	100	-	-	-	-	-	-
1982	1	250	-	-	-	-	3	22.350	-	-	2	421	4	1.176	-	-	1	3.100	-	-	-	-	-	-

2.2.3.3. Col·lectives
2.2.3.3.1. Colectivas

1982	-	-	-	-	-	-	-	-	-	-	1	100	-	-	-	-	-	-	-	-	-	-	-	1	100
------	---	---	---	---	---	---	---	---	---	---	---	-----	---	---	---	---	---	---	---	---	---	---	---	---	-----

3. BORSA
3. BOLSA

3.1. Volum de contractació a la Borsa de Barcelona (milions de pessetes)
3.1. Volumen de contratación de la Bolsa de Barcelona (millones de pesetas)

Años	Fondos públicos		Acciones		Obligaciones		Total	
	Nominal	Efectivo	Nominal	Efectivo	Nominal	Efectivo	Nominal	Efectivo
1979	829,7	803,5	12.305,4	12.475,3	8.872,5	8.699,5	22.007,6	21.978,2
1980	2.264,7	2.148,5	16.666,9	14.496,3	8.552,1	8.254,2	27.483,8	24.899,0
1981	1.756,4	1.644,8	36.015,5	31.754,8	8.057,9	7.858,7	45.829,9	41.258,3
1982	2.365,8	2.127,5	31.083,9	26.072,5	11.348,9	11.196,7	44.798,6	39.396,7
1983:								
Enero	254,7	235,6	2.602,8	1.880,2	942,8	905,9	3.800,3	3.021,6
Febrero	324,9	309,1	3.390,5	2.408,5	861,0	854,3	4.576,4	3.571,9
Marzo	132,0	127,5	5.268,9	4.800,8	898,8	896,8	6.299,7	5.825,0
Abril	132,9	131,1	4.669,2	3.794,3	585,3	568,9	5.387,4	4.494,3
Mayo	175,8	165,8	5.108,3	4.222,9	825,9	822,7	6.110,0	5.211,4
Junio	180,9	170,3	4.191,8	3.339,0	864,6	853,0	5.237,4	4.362,3
Julio	179,5	172,7	3.556,7	2.789,8	676,8	671,0	4.413,0	3.633,6
Agosto	150,6	147,9	5.698,6	4.794,8	662,9	641,0	6.512,1	5.583,7
Septiembre	133,4	129,2	5.527,0	4.233,7	862,2	849,7	6.522,6	5.212,6
Octubre	212,5	200,0	5.567,7	4.453,7	830,5	826,4	6.610,7	5.488,1
Noviembre	312,9	314,2	8.456,5	7.010,9	1.222,6	1.205,5	10.000,9	8.530,6
Diciembre	15.980,7	9.808,7	7.035,1	5.425,2	1.025,3	1.005,8	24.041,1	16.239,8
Total	18.179,8	11.920,2	61.073,2	49.153,9	10.258,8	10.101,0	89.511,8	71.175,2

3.2. Índex de cotització a la Borsa de Barcelona
3.2. Índice de cotización en la Bolsa de Barcelona

Base: 1-1-1956 = 100

Meses	Años				
	1979	1980	1981	1982	1983
Enero	149,50	141,54	145,66	176,2	143,85
Febrero	162,60	143,42	151,37	178,6	149,47
Marzo	173,14	140,90	150,00	172,5	164,69
Abril	160,18	136,89	157,27	172,1	155,42
Mayo	156,18	139,73	169,40	168,2	174,61
Junio	156,25	145,16	199,33	158,2	165,80
Julio	145,44	140,12	190,36	154,6	169,44
Agosto	149,04	143,46	202,61	145,0	165,77
Septiembre	146,30	148,23	190,72	133,1	172,73
Octubre	145,43	147,07	175,09	137,6	187,41
Noviembre	136,46	139,66	176,17	139,8	182,31
Diciembre	140,50	138,80	166,78	136,3	174,34

3.3. Mercat de lletres de canvi Volums mensuals negociats

3.3. Mercado de letras de cambio Volúmenes mensuales negociados

Año	Entidades nacionales		Entidades extranjeras		Total	
	N.º Letras	Nominal (millones ptas.)	N.º Letras	Nominal (millones ptas.)	N.º Letras	Nominal (millones ptas.)
1983:						
Enero	631	315,50	195	191,50	826	507,00
Febrero	422	235,75	396	357,00	818	592,75
Marzo	335	155,25	464	358,50	799	513,75
Abril	324	153,00	361	316,00	685	469,00
Mayo	281	219,75	1.289	1.413,00	1.570	1.632,75
Junio	493	329,75	791	760,91	1.284	1.090,66
Julio	145	50,50	1.050	965,50	1.195	1.016,00
Agosto	7	3,75	26	25,50	33	29,25
Septiembre	18	8,75	29	25,00	47	33,75
Octubre	10	5,25	45	44,00	35	49,25
Noviembre	8	4,00	23	12,50	31	16,50
Diciembre	6	3,00	44	42,00	50	45,00
Total	2.680	1.484,25	4.713	4.511,41	7.393	5.995,66
1982	15.219	11.445,-	8.652	7.903,74	23.871	19.348,74

3.4. Mercat de pagarés del Tresor Volums mensuals negociats

3.4. Mercado de pagarés del Tesoro Volúmenes mensuales negociados

Año	Sin compromiso de recompra		Dobles		Totales	
	N.º Efectos	Nominal (millones ptas.)	N.º Efectos	Nominal (millones ptas.)	N.º Efectos	Nominal (millones ptas.)
1983:						
Enero	699	699,0	133	133,0	832	832,0
Febrero	543	543,0	58	58,0	601	601,0
Marzo	1.834	1.834,0	519	519,0	2.353	2.353,0
Abril	1.145	1.145,0	345	345,0	1.490	1.490,0
Mayo	584	584,0	417	417,0	1.001	1.001,0
Junio	564	564,0	498	498,0	1.062	1.062,0
Julio	688	688,0	541	541,0	1.229	1.229,0
Agosto	668	668,0	296	296,0	964	964,0
Septiembre	1.462	1.462,0	576	576,0	2.038	2.038,0
Octubre	2.217	1.557,5	114	114,0	2.331	1.671,5
Noviembre	5.891	3.073,0	881	678,0	6.772	3.751,0
Diciembre	4.978	2.637,6	844	677,0	5.822	3.314,5
Total	21.273	15.455,0	5.522	4.852,0	26.495	20.307,0
1982 (mayo-diciembre)	-	5.799,0	-	496,0	-	6.295,0

3.5. Mercat de pagarés d'empresa Volums mensuals negociats

3.5. Mercado de pagarés de empresa Volúmenes mensuales negociados

Año	N.º de pagarés	Nominal (mills. de ptas.)
1983:		
Enero	450	365,75
Febrero	874	744,50
Marzo	903	562,25
Abril	987	893,25
Mayo	1.022	957,50
Junio	1.120	984,75
Julio	1.851	2.017,00
Agosto	1.191	809,25
Septiembre	1.280	885,25
Octubre	1.821	1.451,50
Noviembre	1.094	663,75
Diciembre	1.250	881,50
Total	13.843	11.216,50
1982 (nov.-dicbre.)	931	963,75

4. SUSPENSIONES DE PAGAMENTS I FALLIDES
4. SUSPENSIONES DE PAGOS Y QUIEBRAS

4.1. Suspensions de pagaments
4.1. Suspensiones de pagos

Provincia de Barcelona. Any 1982
Provincia de Barcelona. Año 1982

Mes	Total	Actividad económica de la empresa													Clase de empresa			Causa de la suspensión			Proposición			Activo (millones de pesetas)	Pasivo (millones de pesetas)							
															Sociedad			Espera			Quita					Activo (millones de pesetas)	Pasivo (millones de pesetas)					
															Comunidad de bienes	Limi-tada	Anó-nima	Menos de 3	Más de 3	Otras causas	De 0 a 10 %	De 10 % a 20 %	Más de 20 %					Activo (millones de pesetas)	Pasivo (millones de pesetas)			
		Agricultura y pesca	Industria transformadora de los metales	Industria transformadora de minerales no energéticos y derivados. Industria química	Energía y agua	Extracción y transformación de minerales no energéticos y derivados. Industria química	Industria transformadora de los metales	Mecánica de precisión	Otras industrias manufactureras	Construcción	Comercio, restaurantes y hostelería	Reparaciones	Transportes y comunicaciones	Instituciones financieras, seguros, servicios prestados a las empresas y alquileres	Otros servicios	Individual	Comunidad de bienes	Sociedad	Cooperativa	Falta de liquidez	Escasa demanda	Baja productividad	Otras causas	Menos de 3	Más de 3	Otras	De 0 a 10 %	De 10 % a 20 %	Más de 20 %	Activo (millones de pesetas)	Pasivo (millones de pesetas)	
Enero	12	-	3	3	1	4	4	1	7	-	8	2	1	1	1	7	2	2	1	1	1	1	1	7	2	1	1	1	1	1	1.968	926
Febrero	26	-	3	5	10	5	5	1	19	-	14	8	-	4	4	1	4	1	-	14	8	-	4	21	4	-	-	-	-	6.114	2.853	
Marzo	22	-	1	2	2	2	7	2	16	1	15	5	1	1	19	2	2	1	-	15	5	1	1	19	2	-	-	-	-	5.703	3.244	
Abril	13	-	1	1	4	4	5	1	8	-	7	2	1	2	11	1	1	1	-	7	2	1	3	11	1	-	-	-	-	8.205	4.933	
Mayo	29	1	-	8	6	2	10	2	21	1	21	4	1	4	23	3	4	4	-	21	4	-	4	23	3	-	-	-	-	6.652	3.897	
Junio	36	-	1	3	17	3	11	4	32	-	27	3	1	5	29	4	5	5	-	27	3	1	5	29	4	-	-	-	-	18.722	7.935	
Julio	35	-	3	5	6	4	9	2	26	1	21	4	2	8	28	7	8	8	-	21	4	2	8	28	7	-	-	-	-	10.451	4.778	
Agosto	4	-	1	1	2	1	-	1	3	-	3	-	1	-	4	-	-	-	-	3	-	1	-	4	-	-	-	-	-	764	527	
Septiembre	19	-	-	1	8	1	5	1	16	-	13	1	1	4	16	2	-	-	-	13	1	1	4	16	2	-	-	-	-	6.520	4.136	
Octubre	17	-	1	4	4	1	7	-	15	-	13	3	-	1	15	2	-	-	-	13	3	-	1	15	2	-	-	-	-	2.915	1.599	
Noviembre	18	-	1	2	7	1	5	-	14	-	14	1	1	1	14	3	-	-	-	14	1	-	3	14	3	-	-	-	-	5.003	2.834	
Diciembre	18	2	-	5	8	-	3	-	6	-	13	2	-	3	16	1	-	-	-	13	2	-	3	16	1	-	-	-	-	2.437	971	
Total	249	3	15	39	75	14	72	6	183	1	169	35	8	37	203	31	1	1	1	169	35	8	37	203	31	1	1	1	5	8	75.453	38.633

4.2. FALIDES
4.2. QUIEBRAS

Provincia de Barcelona. Any 1982
Provincia de Barcelona. Año 1982

Mes	Total	Actividad económica de la empresa										Clase de empresa			Fuga u ocultación	Activo (millones de pesetas)	Pasivo (millones de pesetas)	
		Agricultura, ganadería, caza, silvicultura y pesca	Energía y agua	Extracción y transformación de minerales no energéticos y derivados. Industria química	Industria transformadora de los metales. Mecánica de precisión	Otras industrias manufactureras	Construcción	Comercio, restaurantes y hostelería. Reparaciones.	Transportes y comunicaciones	Instituciones financieras, seguros, alquileres	Otros servicios	Individual	Sociedad Anónima	Voluntaria				Ejecución
Enero	3	-	-	-	1	-	1	-	-	-	1	2	-	-	1	-	28	
Febrero	-	-	-	-	-	-	-	-	-	-	-	-	-	-	-	-	-	
Marzo	6	-	-	1	1	1	3	-	-	-	2	4	1	1	3	470	482	
Abril	4	-	-	-	-	-	3	-	-	-	2	2	-	4	-	-	95	
Mayo	1	-	-	1	-	-	-	-	-	-	1	1	-	1	-	-	95	
Junio	2	-	-	-	-	-	2	-	-	-	2	2	2	-	-	847	972	
Julio	3	-	-	-	2	-	-	-	-	-	-	3	3	-	-	101	130	
Agosto	-	-	-	-	-	-	-	-	-	-	-	-	-	-	-	-	-	
Septiembre	4	-	-	1	1	-	1	-	-	-	4	2	2	2	-	2.630	2.722	
Octubre	2	-	-	1	-	-	1	-	-	-	2	1	1	1	-	18	27	
Noviembre	5	-	-	-	2	1	1	1	-	-	5	4	4	1	-	793	905	
Diciembre	2	-	-	-	1	-	1	-	-	-	2	-	-	2	-	-	-	
Total	32	-	1	7	5	2	13	-	4	-	5	27	13	2	13	4	4.860	5.456

5. PROTEST DE LLETRES DE CANVI
5. PROTESTO DE LETRAS DE CAMBIO

Nombre d'efectes protestats i el seu import
Número de efectos protestados y su importe

Años	Número de efectos	Importe (miles de pesetas)	Importe medio por efecto
1979	448.386	112.897.564	251.787
1980	428.453	116.098.213	270.971
1981	374.806	95.783.576	255.555
1982	396.261	99.457.928	250.991
1983:			
1.º trimestre	92.651	23.843.106	257.343
2.º trimestre ⁽¹⁾	92.980	25.270.623	271.786
3.º trimestre			
4.º trimestre			
Total			

⁽¹⁾ A partir de abril se incluyen cheques bancarios y otros efectos

6. COMPENSACIÓ BANCÀRIA
6. COMPENSACIÓN BANCARIA

Operacions de la Cambra de Compensació Bancària de Barcelona
Operacions de la Cámara de Compensación Bancaria de Barcelona

Años	Efectos presentados (miles)	Importe medio por efecto ptas.	Movimiento global de cobros y pagos acumulados		Saldos liquidados		% de liquidación
			Total del año (millones de ptas.)	Media diaria (millones de ptas.)	Total del año (millones de ptas.)	Media diaria (millones de ptas.)	
1979	52.107,3	119.979	12.503.593,5	42.100	936.503,3	3.153	7,5
1980	58.180,2	123.250	14.341.394,6	47.965	1.109.265,8	3.710	7,7
1981	58.936,2	137.761	16.238.250,9	54.409	1.401.290,5	4.686	8,6
1982	65.563,5	141.860	18.601.675,0	62.422	1.670.368,5	5.605	9,0
1983:							
1.º trimestre	19.944,4	132.625	5.290.244,0	72.490	462.635,0	6.252	8,7
2.º trimestre	20.373,1	125.515	5.114.263,6	70.058	389.487,9	5.335	7,6
3.º trimestre							
4.º trimestre							
Total							

7. Importacions i exportacions per les duanes de Barcelona
7. Importaciones y exportaciones por las aduanas de Barcelona

7.1. Xifres generals
7.1. Cifras generales

7.1.1. Importacions
7.1.1. Importaciones

Aduanas	Años									
	1977		1978		1979		1980		1981	
	Tm. Miles	Ptas. Millones	Tm. Miles	Ptas. Millones	Tm. Millones	Ptas. millones	Tm. Millones	Ptas. Millones	Tm. Millones	Ptas. Millones
Marítima	3.256	130.396	4.146	115.056	5.057	141.930	6.161	181.243	6.088	221.293
T.I.R.	457	100.268	444	108.716	673	131.421	746	166.767	776	194.724
FF.CC (La Sagrera)	73	12.632	58	14.343	100	17.618	125	21.945	91	15.758
Depósito Franco	113	12.637	79	11.348	86	13.996	145	26.307	70	16.874
Aeropuerto	6	21.961	5	27.883	6	33.981	8	44.719	30	50.778
Total	3.905	277.894	4.732	277.346	5.922	338.946	7.185	440.981	7.055	499.427

7.1.2. Exportacions
7.1.2. Exportaciones

Aduanas	Años									
	1977		1978		1979		1980		1981	
	Tm. Miles	Ptas. Millones	Tm. Miles	Ptas. Millones	Tm. Miles	Ptas. Millones	Tm. Miles	Ptas. Millones	Tm. Miles	Ptas. Millones
Marítima	3.106	89.375	3.552	110.870	4.687	155.344	4.953	179.780	4.449	219.289
T.I.R.	259	53.898	265	68.929	310	85.437	292	100.046	349	113.524
FF.CC. (La Sagrera)	32	5.349	37	7.873	45	10.155	42	11.308	31	9.690
Depósito Franco	-	38	-	14	-	24	19	613	-	-
Aeropuerto	16	12.889	12	17.776	13	19.784	20	20.299	13	26.296
Total	3.413	161.549	3.866	205.462	5.055	270.744	4.966	312.046	4.482	366.799

(..) Cantidad inferior a la unidad empleada

7.2. Xifres desglossades per seccions de l'arancel
7.2. Cifras desglosadas por secciones del arancel

Año 1981
Any 1981

Secciones del arancel	Importaciones (millones de ptas.)					Exportaciones (millones de ptas.)				
	TOTAL	Aduana		Depós. Franco	Aeropuerto	TOTAL	Aduana		Depós. Franco	Aeropuerto
		Marítima	T.I.R.				FF.CC.	T.I.R.		
I. Animales vivos y productos del reino animal	3.868	1.992	1.469	48	64	1.617	916	478	15	208
II. Productos del reino vegetal	56.238	52.935	1.952	234	759	4.068	2.334	899	121	714
III. Grasas y aceites (animales y vegetales); productos de su desdoblamiento; grasas alimenticias elaboradas; ceras de origen animal o vegetal	6.407	5.617	772	16	1	8.634	8.307	260	61	6
IV. Productos de las industrias alimentarias; bebidas; líquidos alcohólicos, vinagre; tabaco	9.150	6.157	2.236	335	383	14.185	11.794	1.917	399	75
V. Productos minerales	49.027	47.552	907	227	2	12.226	12.123	81	22	-
VI. Productos de las industrias químicas y de las industrias conexas	78.770	18.680	46.095	2.421	712	38.985	21.100	11.941	1.826	4.118
VII. Materias plásticas artificiales, éteres y ésteres de la celulosa, resinas artificiales y manufacturas de estas materias; caucho natural o sintético, facticio para caucho y manufacturas de caucho	27.431	9.459	15.010	2.046	377	11.972	6.924	4.646	254	148
VIII. Pieles, cueros, peletería y manufacturas de estas materias; artículos de guarnicionería, talabartería y viaje; marroquinería y estuchería; trips manufacturadas	12.497	6.304	2.714	826	256	17.219	2.380	11.491	93	3.255
IX. Madera, carbón vegetal y manufacturas de madera; corcho y sus manufacturas; manufacturas de espartería y cestería	3.617	2.829	733	19	8	2.441	1.365	973	75	28
X. Materias utilizadas en la fabricación del papel; papel y sus aplicaciones	11.098	4.352	5.788	550	60	26.283	18.792	3.480	171	3.840
XI. Materias textiles y sus manufacturas	30.602	12.714	12.692	2.346	847	44.794	18.416	21.268	1.490	3.620
XII. Calzados, sombrerería, paraguas y quitasoles; flores artificiales y manufacturas de cabellos; abanicos	1.839	1.183	533	40	44	4.176	782	2.536	500	358
XIII. Manufacturas de piedra, yeso, cemento, amianto, mica y materias análogas; productos cerámicos; vidrio y manufacturas de vidrio	6.164	1.930	3.560	229	83	6.609	4.860	1.465	147	137
XIV. Perlas finas, piedras preciosas y semipreciosas y similares; metales preciosos, chapados de metales preciosos y manufacturas de estas materias; bisutería de fantasía; monedas	10.663	152	131	1.008	51	2.272	132	101	7	2.032
XV. Metales comunes y manufacturas de estos metales	32.078	11.221	17.280	1.058	1.751	42.173	33.503	7.327	529	814
XVI. Máquinas y aparatos; material eléctrico	103.034	23.827	58.185	2.548	7.782	78.721	44.176	27.547	2.134	4.864
XVII. Material de transporte	14.332	2.434	7.428	941	2.938	37.663	26.672	9.194	1.632	165
XVIII. Instrumentos y aparatos de óptica, de fotografía y cinematografía, de medida, de comprobación y de precisión; instrumentos y aparatos médico-quirúrgicos; relojería; instrumentos de música. Aparatos para el registro y reproducción del sonido	34.667	9.181	13.977	206	662	5.860	1.791	2.959	61	1.049
XIX. Armas y municiones	63	33	6	18	6	656	444	152	17	43
XX. Mercancías y productos varios no expresados ni comprendidos en otro lugar del Arancel	6.876	2.627	3.096	170	88	7.573	2.431	4.727	137	278
XXI. Objetos de arte, objetos para colecciones y antigüedades	1.006	114	160	472	-	677	47	85	-	545
Total	499.427	221.293	194.724	15.758	16.874	366.799	219.289	113.524	9.690	26.296

X. FINANCES, INDÚSTRIA I COMERÇ
X. FINANZAS, INDUSTRIA Y COMERCIO

8. RECAUDACIÓ TRIBUTÀRIA DE L'ESTAT
8. RECAUDACIÓN TRIBUTARIA DEL ESTADO**(Provincia de Barcelona)**

<i>Epígrafes</i>	<i>Años</i>				
	<i>1979</i> <i>(millones)</i>	<i>1980</i> <i>(millones)</i>	<i>1981</i> <i>(millones)</i>	<i>1982</i> <i>(millones)</i>	<i>1983</i> <i>(millones)</i>
Totales generales	279.462,2	330.054,4	372.490,2	398.988	360.649 ⁽¹⁾

(1) Enero-agosto

XI

RECURSOS MUNICIPALS RECURSOS MUNICIPALES

Fonts:

— Gabinet Tècnic de Programació de l'Ajuntament de Barcelona.

Fuentes:

— Gabinet Tècnic de Programació de l'Ajuntament de Barcelona.

RECURSOS MUNICIPALES
RECURSOS MUNICIPALES

Categoría	Descripción	Monto
Impuestos	Impuesto de Predial	100.000.000
Contribuciones	Contribución de Industria y Comercio	50.000.000
Otros	Otros recursos	20.000.000
	Total	170.000.000

1. FINANZAS MUNICIPALES
 1. FINANZAS MUNICIPALES

1.1. Pressupost ordinari de despeses 1983
 1.1. Presupuesto ordinario de gastos de 1983

161

Capítulos y artículos del presupuesto		Valores iniciales presupuestos	Valores definitivos presupuestos	Valores liquidados
CAPITULO 0	RESULTAS DE EJERCICIOS CERRADOS	39.097.792.871	39.097.792.871	38.362.498.036
CAPITULO 1	REMUNERACIONES DE PERSONAL	27.880.473.168	28.193.973.168	28.174.383.280
Artículo 11	Retribuciones básicas	8.970.217.706	9.005.217.706	9.005.168.402
Artículo 12	Otras remuneraciones	9.462.549.786	9.472.549.786	9.472.354.414
Artículo 13	Complemento familiar	79.214.676	81.714.676	80.642.510
Artículo 16	Personal laboral	2.903.286.000	2.838.286.000	2.835.547.873
Artículo 17	Personal contratado	289.250.000	404.250.000	388.714.581
Artículo 18	Seguros sociales	1.225.000.000	1.180.000.000	1.180.000.000
Artículo 19	Clases pasivas	4.950.955.000	5.211.955.000	5.211.955.000
CAPITULO 2	COMPRAS DE BIENES Y SERVICIOS	17.857.441.763	17.648.211.248	17.485.538.620
Artículo 21	Dotación ordinaria para gastos de oficina	146.126.253	146.385.165	134.120.258
Artículo 22	Gastos de inmuebles	1.913.348.246	1.884.848.246	1.872.631.549
Artículo 23	Transportes y comunicaciones	206.834.040	206.024.040	203.830.629
Artículo 24	Dietas, locomoción y traslado	68.422.000	62.921.180	54.914.429
Artículo 25	Gastos especiales de funcionamiento	15.105.172.370	14.946.965.881	14.867.946.951
Artículo 26	Conservación y reparación ordinarias de inversiones	128.238.280	111.238.280	101.320.431
Artículo 27	Material inventariable para servicios existentes	76.653.574	77.181.456	67.563.585
Artículo 29	Dotaciones para nuevos servicios	212.647.000	212.647.000	183.210.788
CAPITULO 3	INTERESES	7.242.991.278	7.120.514.484	7.117.706.310
Artículo 31	Deuda representada por títulos valores	4.281.225.407	4.281.225.407	4.281.220.476
Artículo 32	De anticipos y préstamos	2.961.165.871	2.838.689.077	2.836.348.341
Artículo 33	De depósitos	600.000	600.000	137.443
CAPITULO 4	TRANSFERENCIAS CORRIENTES	5.223.010.003	5.241.217.312	5.240.411.003
Artículo 42	A organismos autónomos administrativos	2.582.000.703	2.582.000.703	2.582.000.703
Artículo 43	A entidades territoriales	1.232.700.000	1.232.700.000	1.232.700.000
Artículo 46	A empresas comerciales, industriales o financieras	742.996.300	743.703.609	742.996.300
Artículo 47	A instituciones sin afán de lucro	563.153.757	580.653.757	580.653.757
Artículo 48	A familias	102.159.243	102.159.243	152.060.243
CAPITULO 8	VARIACION DE ACTIVOS FINANCIEROS	1.000.000	1.000.000	—
Artículo 85	Concesión de préstamos a corto plazo	1.000.000	1.000.000	—
CAPITULO 9	VARIACION DE PASIVOS FINANCIEROS	636.883.788	10.436.883.788	10.436.507.632
Artículo 91	Devolución de depósitos	500.000	500.000	207.000
Artículo 93	Amortización de Deuda emitida a largo plazo	66.406.000	66.406.000	66.406.000
Artículo 94	Amortización de préstamos a corto plazo	2.000	9.800.002.000	9.800.000.000
Artículo 95	Amortización de préstamos a largo plazo	569.975.788	569.975.788	569.894.632
	TOTAL GENERAL	97.939.592.871	107.739.592.871	106.817.044.881
	RESULTAS	39.097.792.871	39.097.792.871	38.362.498.036
	TOTAL PRESUPUESTO VIGENTE	59.841.800.000	68.641.800.000	68.454.546.845

1.2. Pressupost Ordinari d'Ingressos 1983

1.2. Presupuesto Ordinario de Ingresos 1983

<i>Capítulos y artículos del presupuesto</i>		<i>Valores presupuestos</i>	<i>Valores liquidados</i>
CAPITULO 0	RESULTAS DE EJERCICIOS CERRADOS	22.724.692.511	19.970.489.908
CAPITULO 1	IMPUESTOS DIRECTOS	16.336.000.000	16.463.702.450
Artículo 11	Sobre la renta	13.326.000.000	13.432.289.341
Artículo 12	Sobre el capital	3.010.000.000	3.031.413.109
CAPITULO 2	IMPUESTOS INDIRECTOS	3.660.000.000	3.465.860.389
Artículo 23	Sobre consumo	600.000.000	614.784.955
Artículo 29	Otros impuestos indirectos	3.060.000.000	2.851.075.434
CAPITULO 3	TASAS Y OTROS INGRESOS	16.902.382.000	16.671.665.631
Artículo 31	Venta de bienes	24.400.000	5.612.847
Artículo 32	Prestación de servicios	12.067.455.000	11.952.905.195
Artículo 33	Otras tasas por aprovechamientos especiales	1.760.601.000	1.699.948.588
Artículo 35	Arbitrios con fines no fiscales	64.600.000	70.854.865
Artículo 36	Contribuciones especiales	150.100.000	130.000.000
Artículo 38	Reintegros	23.725.000	4.895.857
Artículo 39	Otros ingresos	2.001.501.000	2.807.448.279
CAPITULO 4	TRANSFERENCIAS CORRIENTES	20.481.001.000	20.173.707.004
Artículo 41	Del Estado	20.480.999.500	20.173.707.004
Artículo 43	De Entidades territoriales	500	—
Artículo 48	De familias	1.000	—
CAPITULO 5	INGRESOS PATRIMONIALES	2.271.215.000	2.037.215.361
Artículo 51	Intereses de títulos valores	100.000	2.251
Artículo 52	Intereses de anticipo de préstamos concedidos	1.250.000.000	1.031.423.290
Artículo 53	Intereses de depósitos	11.010.000	4.143.710
Artículo 54	Dividendos y participación en beneficios	40.000.000	35.125.440
Artículo 55	Rentas de inmuebles	—	—
Artículo 56	Producto de concesiones y aprovechamientos especiales	589.105.000	564.754.996
Artículo 59	Otros ingresos patrimoniales	381.000.000	401.765.624
CAPITULO 6	ENAJENACION DE INVERSIONES REALES	200.000	140.773
Artículo 61	De terrenos	200.000	140.773
CAPITULO 8	VARIACION DE ACTIVOS FINANCIEROS	1.000.000	—
Artículo 85	Reintegro de préstamos concedidos a corto plazo	1.000.000	—
CAPITULO 9	VARIACION DE PASIVOS FINANCIEROS	2.000	9.800.000.000
Artículo 99	Préstamos recibidos a corto plazo	2.000	9.800.000.000
	TOTAL GENERAL	81.566.492.511	88.582.781.516
	RESULTAS	22.724.692.511	19.970.489.908
	TOTAL PRESUPUESTO VIGENTE	58.841.800.000	68.612.291.608

1.3. Pressupost d'inversions 1983. 1.^a fase Ingressos
1.3. Presupuesto de inversiones 1983. 1.^a fase Ingresos

<i>Capítulos y artículos del presupuesto</i>		<i>Valores presupuestos</i>	<i>Valores liquidados</i>
0	RESULTAS DE EJERCICIOS CERRADOS	13.018.974.731	12.856.274.089
3	TASAS Y OTROS INGRESOS	43.000.000	39.734.307
3.2.	Prestación de servicios	1.000.000	90.280
3.5.	Arbitrios con finalidad no fiscal	6.500.000	3.817.172
3.6.	Contribuciones especiales	30.000.000	30.000.000
3.9.	Otros ingresos	5.500.000	5.826.855
6	ENAJENACION DE INVERSIONES REALES	7.000.000	18.659.432
6.1.	Enajenación de parcelas sobrantes de la vía pública	7.000.000	18.659.432
7.	TRANSFERENCIAS DE CAPITAL	25.600.105	25.600.105
7.3.	De Entes territoriales	25.600.105	25.600.105
9.	VARIACION DE PASIVOS FINANCIEROS	5.900.000.000	5.900.000.000
9.5.	Operaciones de crédito	5.900.000.000	5.900.000.000
	TOTAL GENERAL	18.994.574.836	18.840.267.933
	RESULTAS	13.018.974.731	12.856.274.089
	TOTAL PRESUPUESTO VIGENTE	5.975.600.105	5.983.993.844

1.4. Pressupost d'inversions 1983. 1.^a fase Despeses
1.4. Presupuesto de inversiones 1983. 1.^a fase Gastos

<i>Capítulos del presupuesto</i>		<i>Valores iniciales presupuestos</i>	<i>Valores definitivos presupuestos</i>	<i>Valores liquidados</i>
0	RESULTAS DE EJERCICIOS CERRADOS	12.757.677.506	12.757.677.506	12.172.987.408
6	INVERSIONES REALES	4.912.000.000	5.170.572.428	5.169.571.373
7	TRANSFERENCIAS DE CAPITAL	268.000.000	268.000.000	268.000.000
8	VARIACION DE ACTIVOS FINANCIEROS	520.000.000	520.000.000	520.000.000
9	VARIACION DE PASIVOS FINANCIEROS	250.000.000	250.000.000	250.000.000
	TOTAL GENERAL	18.707.677.506	18.966.249.934	18.380.558.781
	RESULTAS	12.757.677.506	12.757.677.506	12.172.987.908
	TOTAL PRESUPUESTO VIGENTE	5.950.000.000	6.208.572.428	6.207.571.373

1.5. Pressupost d'inversions 1983. 1.^a fase Despeses
 1.5. Presupuesto de inversiones 1983. 1.^a fase Gastos

Distribució per àrees d'actuació
 Distribución por áreas de actuación

Capítols y áreas		Valores iniciales presupuestos	Valores definitivos presupuestos	Valores liquidados
00	SERVICIOS GENERALES	1.428.328.028	1.661.328.028	1.661.328.028
6	00.01 Secretaría General	—	20.000.000	20.000.000
6	00.02 Coordinación S.G.	265.000.000	278.000.000	278.000.000
8	00.02 Coordinación S.G.	80.000.000	80.000.000	80.000.000
6	00.03 Intervención	1.000.000.000	1.200.000.028	1.200.000.000
6	00.06 Gabinete Técnico Programación	83.328.028	3.328.028	83.328.028
01	DESCENTRALIZACION Y PARTICIPACION PUBLICA	298.348.642	358.348.642	358.348.630
6	01.01 Coordinación Centros Cívicos	47.348.642	47.348.642	47.348.642
6	01.02 Distritos municipales	251.000.000	311.000.000	310.999.988
03	SANIDAD	43.250.000	43.250.000	43.250.000
6	03.02 Asistencia Sanitaria	43.250.000	43.250.000	43.250.000
04	ENSEÑANZA	260.673.330	260.673.330	260.673.330
6	04.00 Enseñanza	260.673.330	260.673.330	260.673.330
05	CULTURA	15.000.000	15.000.000	15.000.000
6	05.00 Cultura	15.000.000	15.000.000	15.000.000
06	URBANISMO	1.335.000.000	1.335.000.000	1.335.000.000
6	06.01 Planeamiento urbanístico	815.000.000	815.000.000	815.000.000
6	06.02 Diseño urbano	520.000.000	520.000.000	520.000.000
07	OBRAS PUBLICAS	899.400.000	577.972.428	577.972.428
6	07.00 Obras públicas	899.400.000	577.972.428	577.972.428
08	PROTECCION CIUDADANA	—	57.000.000	57.000.000
6	08.01 U.O. Protección ciudadana	—	2.500.000	2.500.000
6	08.02 Guardia urbana	—	25.000.000	25.000.000
6	08.03 Servicio Extinción Incendios	—	29.500.000	29.500.000
10	SERVICIOS MUNICIPALES	372.000.000	372.000.000	372.000.000
6	10 SERVICIOS MUNICIPALES	120.000.000	120.000.000	120.000.000
6	10.01 Abastecimientos	252.000.000	252.000.000	252.000.000
10.03	Aguas			
11	JUVENTUD Y DEPORTES	110.000.000	110.000.000	108.998.957
6	11.02 Deportes	110.000.000	110.000.000	108.998.957
12	CIRCULACION	200.000.000	200.000.000	200.000.000
8	12.00 Circulación	200.000.000	200.000.000	200.000.000
20	EMPRESAS Y ORGANOS DE GESTION	738.000.000	968.000.000	968.000.000
7	20.01 Patronato Municipal Vivienda	268.000.000	268.000.000	268.000.000
6	20.02 Parques y Jardines	230.000.000	460.000.000	460.000.000
8	20.03 Mercabarna	240.000.000	240.000.000	240.000.000
99	VARIACION DE PASIVOS FINANCIEROS	250.000.000	250.000.000	250.000.000
9	99.00 Sin adscripción de Area	250.000.000	250.000.000	250.000.000
TOTAL		5.950.000.000	6.208.572.428	6.207.571.373

1.6. Presupuestos especiales 1983
1.6. Presupuestos especiales 1983

Gastos e ingresos	Patronato Municipal de la Vivienda	Servicio Municipal de Parques y Jardines de Barcelona	Instituto Municipal de los Servicios Funerarios	Patronato Municipal Dismatuidos Psiquicos	Patronato Municipal Dismatuidos Fisicos	Patronato Municipal de Turisimo de Barcelona	Escuela Massana	Patronato Municipal de Guarderías	Totales
GASTOS									
1. Remuneraciones de personal	280.326.227	1.602.469.323	1.313.200.000	10.100.000	9.300.000	16.900.000	201.300.000	429.500.000	2.863.095.550
2. Compra de bienes corrientes y de servicios	199.025.000	291.471.677	429.200.000	2.750.000	24.450.000	23.900.000	25.500.000	48.000.000	1.044.296.677
3. Intereses	90.119.945	-	10.000.000	-	-	-	-	-	1.100.119.945
4. Transferencias corrientes	10.200.000	-	-	7.400.000	5.245.000	-	1.000.000	103.500.000	127.345.000
6. Inversiones reales	1.147.521.405	-	-	-	-	-	-	-	1.147.521.405
7. Transferencias de capital	-	-	178.100.000	-	-	-	-	-	178.100.000
8. Variación de activos financieros	550.000	-	-	-	-	-	-	-	550.000
9. Variación de pasivos financieros	283.005.423	-	15.500.000	-	-	-	-	-	298.505.423
Total	2.010.748.000	1.893.941.000	1.946.000.000	20.250.000	38.995.000	40.800.000	227.800.000	581.000.000	6.759.534.000
INGRESOS									
A. Operaciones corrientes									
1. Impuestos directos	-	-	-	-	-	-	-	-	-
2. Impuestos indirectos	-	-	-	-	-	-	-	-	-
3. Tasas y otros ingresos	11.636.000	130.425.000	1.946.000.000	-	-	-	27.183.325	21.100.000	2.136.344.325
4. Transferencias corrientes	-	1.759.001.000	-	20.000.000	38.745.000	-	200.600.000	556.900.000	2.395.246.000
5. Ingresos patrimoniales	141.510.000	4.515.000	-	250.000	250.000	-	16.675	3.000.000	149.541.675
B. Operaciones de capital									
6. Aliación de inversiones reales	445.250.000	-	-	-	-	-	-	-	445.250.000
7. Transferencias de capital	1.361.352.000	-	-	-	-	40.800.000	-	-	1.402.152.000
8. Variación de activos financieros	500.000	-	-	-	-	-	-	-	500.000
9. Variación de pasivos financieros	50.500.000	-	-	-	-	-	-	-	50.500.000
Total	2.010.748.000	1.893.941.000	1.946.000.000	20.250.000	38.995.000	40.800.000	227.800.000	581.000.000	6.759.534.000

2. PERSONAL MUNICIPAL

2.1. Personal de plantilla i de contratación administrativa a 31 de desembre de 1983 - Altas i baixes
 2.1.1. Personal de plantilla i de contratación administrativa a 31 de diciembre de 1983 - Altas y bajas

Categorías	Plantilla										Contratos admnistrativos									
	Altas					Bajas					Altas					Bajas				
	Plantilla	Reserva	Contratos admnistrativos	Ingresos	Reingresos	Total Altas	Cambio categoría Altas	Separación Servicio	Sancción 2, 3 y 6 años	Fallecidos	Jubil. forzosa	Jubil. voluntaria	Jubil. invidualidad	Excedentes	Total Bajas	Total ingresos	Total bajas			
CUERPOS NACIONALES																				
Secretario general	1	-	-	-	-	-	-	-	-	-	-	-	-	-	-	-	-			
Interventor de fondos	1	-	-	-	-	-	-	-	-	-	-	-	-	-	-	-	-			
Vicesecretario	1	-	-	-	-	-	-	-	-	-	-	-	-	-	-	-	-			
Depositario de fondos	1	-	-	-	-	-	-	-	-	-	-	-	-	-	-	-	-			
GRUPO DE ADMINISTRACION GENERAL																				
Técnicos	173	3	-	-	-	-	-	-	2	2	6	1	4	14	-	-	2			
Técnicos a extinguir	42	-	-	-	-	-	-	-	-	2	5	2	-	8	-	-	4			
Administrativos	89	-	-	-	-	-	24	-	-	2	2	7	-	4	-	-	-			
Administrativos a extinguir	565	1	-	1	2	3	-	1(2)	2	13	17	7	7	46	-	-	-			
Auxiliares	754	9	40	-	9	9	-	1(1)	3	8	-	1	21	33	5	11	-			
Auxiliares a extinguir	110	-	-	-	1	1	-	2(2)	4	1	-	1	1	3	-	-	-			
Subalternos	537	-	1	-	-	-	40	-	4	28	1	5	2	41	-	-	-			
Subalternos a extinguir	54	-	-	-	-	-	-	-	-	4	-	1	-	5	-	-	-			
TECNICOS SUPERIORES																				
Arquitectura e ingeniería	107	6	10	-	2	2	-	1(2)	-	2	1	-	4	7	1	2	-			
Medicina	241	3	96	-	2	2	-	-	3	1	-	2	22	28	5	4	-			
Veterinaria	35	-	-	6	1	7	-	-	-	1	-	-	2	3	-	-	-			
Farmacía	16	-	2	-	-	-	-	-	-	-	-	-	1	1	-	-	-			
Ciencias	29	1	12	-	-	-	-	-	-	-	-	-	1	1	-	-	2			
Arte e historia	50	-	-	4	-	-	2	-	-	-	-	1	-	1	-	-	3			
Catedráticos conservatorio	19	-	2	-	1	1	-	-	-	-	-	-	2	2	-	-	-			
Prof. espec. conservatorio	11	-	1	-	-	-	-	-	-	-	-	-	2	11	5	-	-			
Prof. orquesta y banda	140	-	9	-	2	2	-	-	-	8	1	-	2	2	1	-	-			
Educación y psicología	18	-	17	-	1	1	-	-	-	-	-	-	2	2	-	-	-			
Información	-	20	6	-	1	1	-	-	-	-	-	-	2	2	-	-	5			
Derecho	21	4	1	8	-	9	1	-	-	-	-	-	-	-	-	-	-			
Economía y sociología	20	3	-	-	-	-	-	-	-	-	-	-	-	-	-	-	-			
Informática y estadística	-	-	-	-	-	-	-	-	-	-	-	-	-	-	-	-	-			
TECNICOS MEDIOS																				
Arquitectura e ingeniería	206	2	22	1	-	1	1	1(2)	1	3	2	-	5	11	1	6	-			
Sanidad	475	1	221	-	7	7	-	-	1	6	5	3	15	30	-	-	-			
Ciencias	5	-	-	-	-	-	-	-	-	-	-	-	-	-	-	-	-			
Arte e historia	43	-	-	-	-	-	-	-	-	-	-	-	-	-	-	-	-			
Bibliología	25	-	-	10	-	10	-	-	-	1	-	-	-	1	1	6	-			
Prof. aux. conservatorio	58	-	4	-	-	-	-	-	-	1	1	3	1	3	30	1	-			
Educación	494	1	45	-	3	3	-	-	1	2	2	3	25	33	7	-	-			
Ciencias sociales y com.	86	-	22	-	-	-	-	-	-	-	-	1	2	4	-	-	-			
Informática y estadística	17	-	-	-	1	1	-	-	-	-	-	-	1	1	-	-	-			
TECNICOS AUXILIARES																				
Arquitectura e ingeniería	269	-	-	-	-	-	-	-	-	2	-	1	3	6	-	-	-			
Sanidad	38	-	3	-	-	-	-	-	1	-	-	-	-	2	-	-	-			
Instituciones culturales	32	-	8	-	-	-	-	-	1	-	-	-	-	2	-	-	1			
Educación	116	1	9	-	-	-	-	-	-	1	1	1	6	9	7	-	-			
Puericultura	86	-	-	-	-	-	-	-	-	-	-	-	1	1	-	-	-			
Informática	7	-	3	-	-	-	-	-	-	1	-	-	-	1	1	-	-			
Capellanes	5	-	1	-	-	-	-	-	-	-	-	-	-	1	-	-	-			
Servicios sociales	48	-	6	-	-	-	-	-	-	-	-	-	6	6	7	-	2			

2.1. (Continuación)
 2.1. (Continuación)

Categorías	Plantilla										Contratos admivos.					
	Altas					Bajas					Total ingresos	Total bajas				
	Plantilla	Reserva	Contratos admivos- trativos	Ingresos	Reingresos	Total Altas	Cambio categoría Altas Bajas	Separación Servicio	Sanción 2, 3 y 6 años	Fallecidos			Jubil. forzosa	Jubil. voluntaria	Jubil. invalidez	Excedentes
GUARDIA URBANA																
Inspectores	1	-	-	-	-	-	-	-	-	-	-	-	-	-	-	-
Subinspectores	7	-	-	-	-	-	-	-	-	-	-	-	-	-	-	-
Oficiales	33	-	-	-	-	-	-	-	-	-	-	-	-	-	-	-
Suboficiales	15	-	-	-	-	-	-	-	-	-	-	-	-	-	-	-
Sargentos	73	1	-	-	-	-	-	-	-	-	-	-	-	-	-	-
Cabos	256	1	-	-	-	-	-	-	-	-	-	-	-	-	-	-
Guardias	2.631	1	-	206	-	206	-	-	1 ⁽³⁾	11	32	2	8	61	-	-
SERVICIO EXTINCIÓN DE INCENDIOS																
Oficiales	19	-	-	-	-	-	-	-	-	-	-	-	-	-	-	-
Suboficiales	15	-	-	-	-	-	-	-	-	-	-	-	-	-	-	-
Sargentos	21	-	-	-	-	-	-	-	-	-	-	-	-	-	-	-
Cabos	79	-	-	-	-	-	-	-	-	-	-	-	-	-	-	-
Bomberos	573	-	205	-	-	-	-	-	-	5	8	-	-	14	-	-
Bomberos a extinguir	3	-	-	-	-	-	-	-	-	-	-	-	-	-	-	-
CLASE COMETIDOS ESPECIALES																
Aux. prác. arqut. e ingeniería	108	-	-	-	-	-	-	-	-	2	3	-	-	7	-	-
Aux. prác. e ingen. a extinguir	36	-	-	-	-	-	-	-	-	-	-	-	-	-	-	-
Aux. prác. serv. técnicos	51	-	-	-	-	-	-	-	-	-	5	-	-	6	-	-
Aux. prác. serv. téc. a extinguir	23	-	-	-	-	-	-	-	-	-	-	-	-	-	-	-
Aux. prác. serv. soc. educ. y cult.	24	-	21	-	-	-	-	-	-	-	-	-	-	-	-	-
Aux. prác. serv. soc. educ. y cult. a ext.	2	-	-	-	-	-	-	-	-	-	-	-	-	-	-	-
Auxiliares de clínica, lab. y feia.	354	-	15	-	-	-	-	-	-	-	2	1	-	8	-	-
Prácticos sanitarios	117	-	-	-	-	-	-	-	-	-	-	3	-	3	-	-
Sanitarios conductores	46	-	-	-	-	-	-	-	-	1	-	-	-	2	-	-
Sanitarios conductores a ext.	2	-	-	-	-	-	-	-	-	-	-	-	-	-	-	-
Conductores	133	-	-	-	-	-	-	-	-	1	1	-	-	4	-	-
Conductores a extinguir	6	-	-	-	-	-	-	-	-	-	-	-	-	-	-	-
Radiotelefonistas	45	-	-	-	-	-	-	-	-	-	1	-	-	3	-	-
PERSONAL DE OFICIOS																
Encargados	34	-	-	-	-	-	-	-	-	1	-	-	-	1	-	-
Maestros o capataces	53	-	-	-	-	-	-	-	-	-	-	-	-	-	-	-
Maestros o capataces a ext.	4	-	-	-	-	-	-	-	-	-	-	1	-	-	-	-
Oficiales	263	-	-	-	-	-	-	-	-	-	7	-	-	7	-	-
Oficiales a extinguir	56	-	-	-	-	-	-	-	-	-	1	-	-	1	-	-
Matarifes	2	-	-	-	-	-	-	-	-	-	1	-	-	1	-	-
Ayudantes de oficial	97	-	-	-	-	-	-	-	-	-	2	-	-	2	-	-
Operarios	679	-	6	-	4	4	-	-	-	1	9	1	2	15	-	-
Total	10.926	44	782	237	40	277	76	76	1	45	168	54	46	477	77	54

(1) Sanción 2 años
 (2) Sanción 3 años
 (3) Sanción 6 años y 1 día

2.2. Altas i baixes del personal de contractació laboral durant l'any 1983
 2.2. Altas y bajas del personal de contratación laboral durante el año 1983

	Altas			Bajas										Total		
	Nueva contratac.	Reingreso Serv. Militar	Regular. suplencias	Reingresos excedencias	Total	Fin de contrato	Suplencias	Jubilado forzoso	Jubilado invalidez	Defunción	Servicio Militar	Excedencia	Renuncia		Larga enferm.	Despidos
CONVENIO DE SANIDAD																
Operarios	18	-	-	2	2	-	-	-	-	-	-	-	-	-	-	-
Operarios limpieza	-	-	-	-	18	-	-	-	-	-	-	-	-	-	-	-
PERSONAL EQUIPARADO																
Alta dirección	6	-	-	-	6	-	-	-	-	-	-	-	-	-	-	2
Téc. Media educación	37	-	-	3	37	-	-	-	1	-	-	-	-	-	-	2
Aux. Prac. Serv. Sociales	1	-	-	-	1	-	-	-	-	2	-	-	-	-	-	4
Aux. Prac. Arq. e Ingen.	3	-	-	1	4	-	-	-	-	1	-	-	-	-	-	5
Auxiliar clínica	-	-	-	4	4	-	-	-	-	-	-	-	-	-	1	-
Prácticos sanitarios	1	-	-	-	1	-	-	-	-	-	-	-	-	-	-	-
Subalternos	2	-	-	-	2	-	-	-	-	-	-	-	-	-	-	1
Encargados	4	-	-	-	4	-	-	3	-	1	-	-	-	-	-	4
Capataces	36	-	-	1	37	-	-	7	-	2	-	-	-	-	-	10
Oficiales oficios	18	-	-	1	18	-	-	-	-	-	-	1	-	-	-	20
Ayudantes oficial	35	-	-	3	38	-	-	7	-	3	-	-	-	-	5	20
Operarios	13	-	-	1	14	-	-	12	16	2	-	-	-	1	-	36
Operarios limpieza	1	-	-	-	1	-	-	-	-	-	-	-	-	-	-	-
Conserje	-	-	-	-	-	-	-	-	-	-	-	-	-	-	-	-
PERSONAL ESPECIAL																
Médico residente	1	-	-	-	1	-	-	-	-	-	-	-	-	-	-	-
Alta dirección	15	-	-	-	15	-	-	-	-	-	-	-	-	-	-	10
M.I.R.	26	-	-	1	27	-	-	-	-	-	-	-	-	-	-	45
PERSONAL TEMPORERO																
Tramoya	1	-	-	-	1	-	-	-	-	-	-	-	-	-	-	1
Tramoya utilero	1	-	-	-	1	-	-	-	-	-	-	-	-	-	-	1
Jefe tramoyista	2	-	-	-	2	-	-	-	-	-	-	-	-	-	-	2
Regidor escena	1	-	-	-	1	-	-	-	-	-	-	-	-	-	-	1
Jefe electricista	1	-	-	-	1	-	-	-	-	-	-	-	-	-	-	1
Maquinista	1	-	-	-	1	-	-	-	-	-	-	-	-	-	-	1
Electricista	7	-	-	-	7	-	-	-	-	-	-	-	-	-	-	4
Suplencias sanidad	-	-	-	-	-	-	-	-	-	-	-	-	-	-	-	25
Oficial de oficios	-	-	-	-	-	-	-	-	-	-	-	-	-	-	-	15
Aux. Prac. Serv. Sociales	-	-	-	-	-	-	-	-	-	-	-	-	-	-	-	5
Operarios	-	-	-	-	-	-	-	-	-	-	-	-	-	-	-	5
Capataces	-	-	-	-	-	-	-	-	-	-	-	-	-	-	-	2
PERSONAL SUPLENCIAS																
Aux. clínica	54	-	-	-	54	-	-	-	-	-	-	-	-	-	-	-
Operarios asist. médica	6	-	-	-	6	-	-	-	-	-	-	-	-	-	-	-
PERSONAL SUBROGADO																
Construcción O.P.	-	-	-	-	-	-	-	1	-	1	-	-	-	-	-	2
SUPLENCIAS JUVENTUD																
Ayudantes oficial	-	-	-	-	-	-	-	-	-	-	-	-	-	-	-	23
Operarios	-	-	-	-	-	-	-	-	-	-	-	-	-	-	-	19
Capataces	-	-	-	-	-	-	-	-	-	-	-	-	-	-	-	2
SUPLENCIAS																
Aux. clínica	-	-	-	-	-	-	-	-	-	-	-	-	-	-	-	55
OPERARIOS ASIST. MEDICA																
Aux. clínica	-	-	-	-	-	-	-	-	-	-	-	-	-	-	-	6
Total	292	16	-	-	308	203	-	31	17	12	1	5	29	1	6	305

2.3. Personal de contractació laboral a 31 de desembre de 1983

2.3. Personal de contratación laboral a 31 de diciembre de 1983

Categorías	Personas
Subalternos	44
Téc. Sup. Medicina	109
Téc. Med. Educación	3
Aux. Pract. Arq. e Ing.	65
Aux. Pract. Serv. Sociales	42
Aux. Clínica	145
Prácticos Sanitarios	25
Sanitarios conductores	8
Conductores	33
Encargados	10
Maestros o capataces	50
Oficiales	227
Ayudantes oficial	19
Operarios	1.840
Varios	4
Total	2.624

2.4. Moviment intern de personal per trasllat durant l'any 1983

2.4. Movimiento interno de personal por traslado durante el año 1983

Àreas	Dentro de la misma área		Entre diferentes áreas		Saldo
	Altas	Bajas	Altas	Bajas	
Organos centrales del gobierno	5	5	12	5	+ 7
Secretaría general	-	-	-	2	- 2
Servicios generales	2	2	44	21	+ 23
Intervención	-	-	5	4	+ 1
Depositaria	-	-	2	1	+ 1
Personal	9	9	35	12	+ 23
Gabinete técnico programación	-	-	6	2	+ 4
Descentralización	5	5	21	26	- 5
Finanzas	-	-	9	16	- 7
Sanidad	65	65	19	160	-141
Enseñanza	1	1	12	15	- 3
Cultura	2	2	51	13	+ 38
Urbanismo	7	7	17	24	- 7
Obras públicas	5	5	5	12	- 7
Protección ciudadana	-	-	15	5	+ 10
Servicios sociales	-	-	59	9	+ 50
Servicios municipales	1	1	5	9	- 4
Juventud y deportes	-	-	32	3	+ 29
Circulación	-	-	2	4	- 2
Relaciones ciudadanas	1	1	7	14	- 7
Empresas y órganos de gestión	-	-	-	1	- 1
Total	103	103	358	358	—

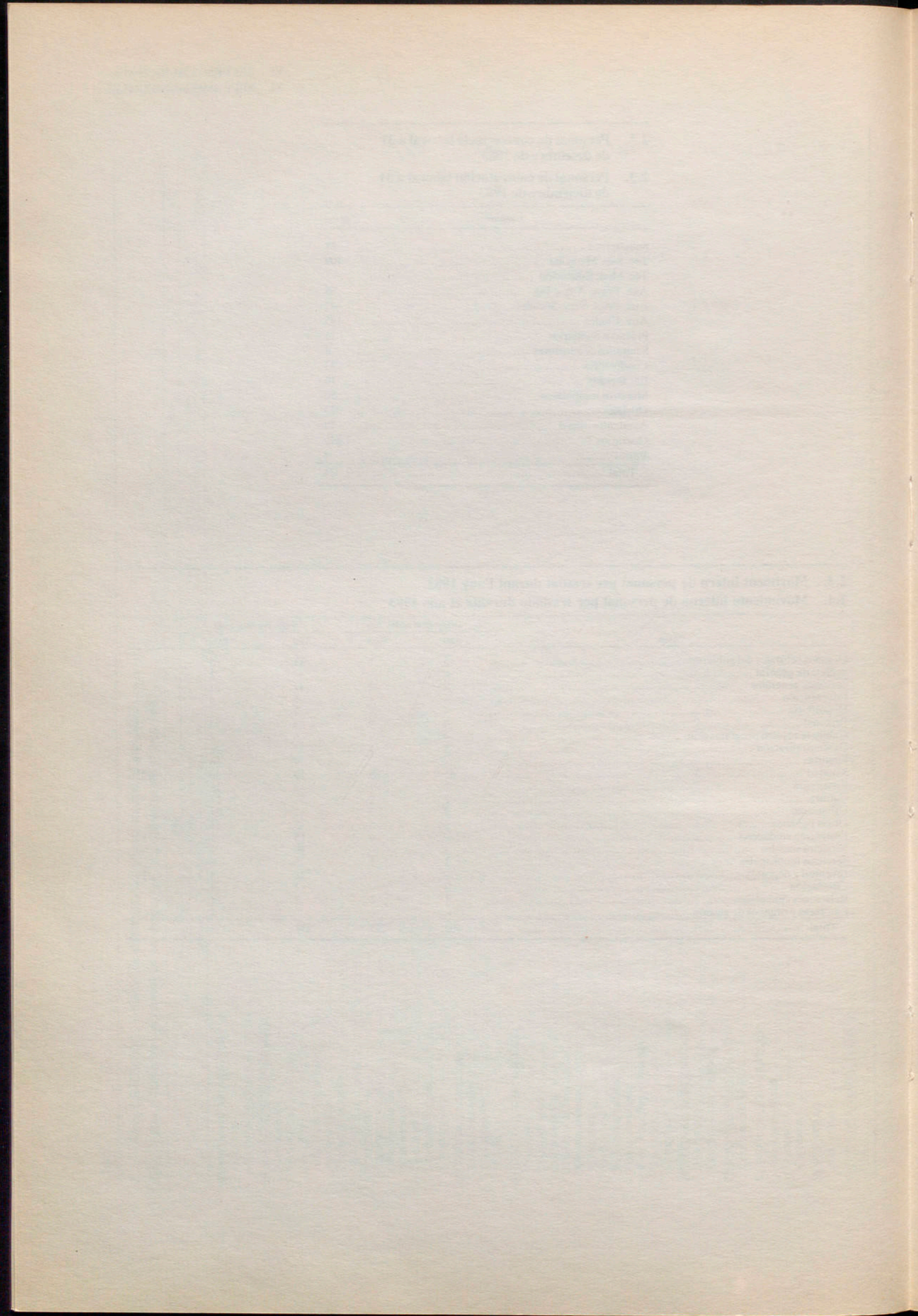

XII

EDUCACIÓ I CULTURA

EDUCACIÓN Y CULTURA

Fonts:

- Facultats universitàries.
- Escoles Tècniques mitges i superiors i d'ensenyances diverses.
- Publicacions del Gabinet d'Estadística del «Ministerio de Educación y Ciencia».
- Estadístiques del Gabinet Tècnic del Departament d'Ensenyament de la Generalitat.
- Servei de Difusió Cultural de Museus. Ajuntament de Barcelona.

Nota:

En la present edició la informació dels museus fa referència només a les visites col·lectives. Això és degut a la informatització del contacte d'aquest tipus de visites. Dins del pla d'informatització, les visites individuals seran tractades amb aquestes eines més endavant.

Pel que fa a les biblioteques, s'ha suprimit temporalment aquesta informació, ja que sols es disposava d'una petita part del total de les existents a la Ciutat. Entretant s'està pensant en l'elaboració d'una enquesta que tingui una suficient cobertura.

Fuentes:

- Facultades universitarias.
- Escuelas Técnicas medias y superiores y de enseñanzas diversas.
- Publicaciones del Gabinete de Estadística del Ministerio de Educación y Ciencia.
- Estadísticas del Gabinete Técnico del «Departament d'Ensenyament de la Generalitat».
- Servei de Difusió Cultural de Museus. Ajuntament de Barcelona.

Nota:

En la presente edición la información de los museos se refiere sólo a las visitas colectivas. Esto es debido a la informatización del contaje de este tipo de visitas. Dentro del plan de informatización, las visitas individuales serán tratadas por este medio más adelante. Respecto a las bibliotecas, se ha suprimido temporalmente esta información, debido a que sólo se disponía de una pequeña parte del total de las existentes en la Ciudad. Mientras tanto se está pensando en la elaboración de una encuesta que tenga suficiente cobertura.

EDUCACIÓN Y CULTURA

1. Introducción	1
2. El concepto de cultura	5
3. El concepto de educación	15
4. La cultura y la educación	25
5. La cultura y el desarrollo humano	35
6. La cultura y el desarrollo social	45
7. La cultura y el desarrollo económico	55
8. La cultura y el desarrollo político	65
9. La cultura y el desarrollo ambiental	75
10. Conclusiones	85

**1. ENSENYAMENT
1. ENSEÑANZA**

**1.1. Educació Preescolar, General Bàsica, especial i d'adults
1.1. Educación Preescolar, General Bàsica, especial y de adultos**

Centres, aules i alumnes per districte
Centros, aulas y alumnos por distrito

Curs 1981-82

Curso 1981-82

Districtes municipals	Alumnes																											
	Centres				Educació preescolar				Educació General Bàsica				Educació especial				Educació de adults											
	Públ.		Priv.		Públ.		Priv.		Públ.		Priv.		Públ.		Priv.		Públ.		Priv.									
	Total	V.	M.	Total	V.	M.	Total	V.	M.	Total	V.	M.	Total	V.	M.	Total	V.	M.	Total	V.	M.							
I	9	17	26	122	244	252	277	395	389	1.313	1.106	1.238	1.460	1.471	5.275	22	16	49	11	98	-	-	-	-	-	-	6.686	
II	17	27	44	238	477	594	502	729	843	2.668	2.731	2.194	3.075	3.369	11.369	54	43	-	-	97	-	-	-	-	-	-	14.134	
III	7	130	137	48	1.563	1.611	125	94	4.082	4.199	8.500	727	332	18.158	17.684	36.901	-	-	32	28	60	-	-	10	13	23	45.484	
IV	6	43	49	109	401	510	199	174	1.090	1.120	2.583	1.557	1.415	6.148	4.662	13.782	-	-	-	-	-	-	105	125	2	1	233	16.598
V	8	10	18	118	103	221	263	248	370	1.188	1.646	1.321	1.447	1.303	5.717	25	15	2	1	43	48	-	-	-	-	112	7.060	
VI	4	31	35	51	216	267	198	168	656	769	1.791	822	731	1.784	2.812	6.149	-	-	5	2	7	-	-	20	20	7.967		
VII	10	52	62	185	351	536	320	274	1.546	1.357	3.497	2.483	2.226	4.858	4.422	13.989	8	5	7	3	23	120	31	30	351	17.860		
VIII	16	66	82	190	584	774	372	340	1.792	2.092	4.596	3.087	2.449	6.167	7.402	19.105	361	266	-	-	627	50	128	36	42	256	24.584	
IX	62	108	170	985	1.157	2.142	2.405	2.202	3.888	4.289	12.784	14.005	10.641	13.987	17.191	55.824	282	181	13	10	486	433	845	21	79	1.378	70.472	
X	24	37	61	455	381	836	930	876	1.175	1.311	4.292	5.694	4.885	5.199	5.685	21.363	200	144	17	9	370	47	-	-	47	26.072		
XI	4	38	42	54	349	403	206	221	1.411	1.322	3.160	763	629	4.973	4.117	10.482	-	-	5	6	11	-	-	-	-	-	13.653	
XII	24	114	138	285	902	1.187	519	463	3.362	2.968	7.312	3.861	3.476	12.467	10.711	30.515	94	62	-	1	157	38	-	-	-	93	38.077	
Total	191	673	864	2.840	6.368	9.208	6.383	5.839	20.496	20.966	53.684	38.482	31.537	79.623	80.829	230.471	1.046	732	130	71	1.979	841	1.387	100	185	2.513	288.643	

1.2. Batxillerat Universitari Polivalent (BUP) i Curs d'Orientació Universitària (COU)

1.2. Bachillerato Universitario Polivalente (BUP) y Curso de Orientación Universitaria (COU)

Alumnes matriculats per districtes i segons naturalesa del centre

Alumnos matriculados por distrito y según la naturaleza del centro

Curs/Curso 1981-82

Districtes	En centres públics						En centres privats						Total		
	Varones			Mujeres			Varones			Mujeres			Total		
	Total	V.	M.	Total	V.	M.	Total	V.	M.	Total	V.	M.	Total	V.	M.
I	594	1.008	1.602	581	588	1.169	1.175	1.596	2.771	584	1.159	1.743	1.596	2.771	1.159
II	281	309	590	294	275	569	575	854	1.429	854	1.708	1.708	1.708	1.708	1.708
III	1.346	1.649	2.995	7.275	6.892	14.167	8.621	8.541	17.162	3.138	6.446	3.308	6.446	6.446	6.446
IV	641	529	1.170	2.667	2.609	5.276	3.308	3.138	6.446	588	1.448	866	1.448	1.448	1.448
V	497	405	902	1.997	1.907	3.904	1.997	1.907	3.904	1.907	3.904	1.907	3.904	3.904	3.904
VI	762	833	1.595	1.094	702	1.796	1.856	1.535	3.391	1.535	3.391	1.535	3.391	3.391	3.391
VII	539	496	1.035	2.074	2.404	4.478	2.613	2.900	5.513	2.900	5.513	2.900	5.513	5.513	5.513
VIII	1.857	1.884	3.741	1.289	2.848	4.137	3.146	4.732	7.878	4.732	7.878	4.732	7.878	7.878	7.878
IX	1.254	1.771	3.025	485	382	867	867	2.153	3.892	2.153	3.892	2.153	3.892	3.892	3.892
X	1.606	2.854	4.460	1.750	1.386	3.136	3.356	4.240	7.596	3.356	7.596	3.356	7.596	7.596	7.596
XI	1.637	1.751	3.388	2.029	1.778	3.807	3.666	3.529	7.195	3.666	7.195	3.666	7.195	7.195	7.195
XII	11.014	13.489	24.503	21.898	21.954	43.852	32.912	35.443	68.355	32.912	68.355	32.912	68.355	68.355	68.355
Total	11.014	13.489	24.503	21.898	21.954	43.852	32.912	35.443	68.355	32.912	68.355	32.912	68.355	68.355	68.355

1.3. Escoles universitàries

1.3. Escuelas universitarias

1.3.1. Escoles universitàries de professorat d'Educació General Bàsica⁽¹⁾

1.3.1. Escuelas universitarias de profesorado de Educación General Básica

Universidad de que dependen y clase de dependencia	N.º de centros	Matrícula oficial	Matrícula libre	Alumnos			Profesores						
				En conjunto por sexos			Terminaron los estudios	Catedráticos o profesores	Agregados	Encargados de curso	Otros	Total	
				Varones	Mujeres	Total							
Central	Integradas	2	4.324	177	946	3.555	4.501	840	33	28	181	4	246
	Adscritas	2	858	-	115	743	858	192	65	-	-	4	69
Autónoma	Integradas	3	3.547	-	731	2.816	3.547	727	34	41	123	10	208
Total		7	8.729	177	1.792	7.114	8.906	1.759	132	69	304	18	523

1.3.2. Escoles universitàries de Ciències Empresarials⁽¹⁾

1.3.2. Escuelas universitarias de Ciencias Empresariales

Universidad en que están integradas	N.º de centros	Matrícula oficial	Matrícula libre	Alumnos			Profesores					
				En conjunto por sexos			Terminaron los estudios	Catedráticos o profesores	Agregados	Encargados de curso	Otros	Total
				Varones	Mujeres	Total						
Central	1	2.800	553	2.422	931	3.353	205	12	18	42	2	74
Autónoma	1	722	-	569	153	722	30	16	7	-	2	25
Total	2	3.522	553	2.991	1.084	4.075	235	28	25	42	4	99

1.3.3. Escola Universitària de Traductors i Intèrprets⁽¹⁾

1.3.3. Escuela Universitaria de Traductores e Intérpretes

Universidad en que está integrada	Matrícula oficial	Alumnos			Profesores					
		Por sexos			Terminaron los estudios	Catedráticos o profesores	Agregados	Encargados de curso	Otros	Total
		Varones	Mujeres	Total						
Autónoma	276	65	211	276	18	-	4	31	-	35

1.3.4. Escoles universitàries d'Arquitectura i Enginyeria tècniques

1.3.4. Escuelas universitarias de Arquitectura e Ingeniería técnicas

Universidad Politécnica Rama y clase de dependencia de las escuelas	N.º de centros	Matrícula oficial	Alumnos ⁽¹⁾ o ⁽²⁾			Profesores ⁽¹⁾							
			Por sexos			Terminaron los estudios	Catedráticos o profesores	Agregados	Encargados de curso	Maestros de taller	Otros	Total	
			Varones	Mujeres	Total								
Arquitectura	Integrada ⁽³⁾	1	1.919	1.598	321	1.919	170 ⁽²⁾	14	10	115	8	1	148
Agrícola	Integrada ⁽³⁾	1	453	360	93	453	14 ⁽²⁾	5	2	20	6	-	33
	Adscrita ⁽²⁾	1	862	616	246	862	65	24	8	14	-	6	52
Industrial	Integradas ⁽³⁾	2	1.126	1.076	50	1.126	62 ⁽²⁾	46	10	48	29	-	133
	Adscritas ⁽¹⁾	3	2.454	2.329	125	2.454	223	59	29	7	17	25	137
Telecomunicación	Adscrita ⁽¹⁾	1	614	605	9	614	28	25	-	13	-	3	41
Tejidos de punto	Adscrita ⁽¹⁾	1	39	38	1	39	3	14	-	-	-	5	19
Politécnica	Integradas ⁽³⁾	2	1.234	1.139	95	1.234	64	29	2	72	13	-	116
Óptica	Integrada ⁽³⁾	1	530	245	285	530	20	1	6	14	-	-	24
Total		13	9.231	8.006	1.225	9.231	648 ⁽¹⁾	217	67	303	73	40	700

1.3.5. Escoles universitàries d'Infermeria (1)

1.3.5. Escuelas universitarias de Enfermería

Universidad de que dependen y clase de dependencia	N.º de centros	Matrícula oficial	Alumnos ⁽¹⁾ o ⁽²⁾			Profesores ⁽¹⁾							
			Por sexos			Terminaron los estudios	Catedráticos o profesores	Agregados	Encargados de curso	Maestros de taller	Otros	Total	
			Varones	Mujeres	Total								
Central	Integradas	1	650	154	496	650	428	-	4	57	-	4	65
	Adscritas	4	716	81	635	716	165	104	-	31	-	17	152
Autónoma	Adscritas	4	640	106	534	640	158	33	4	6	-	14	57
Total		9	2.006	341	1.665	2.006	751	137	8	94	-	35	274

(1) Datos del curso 1980-81
 (2) Datos del curso 1981-82
 (3) Datos del curso 1982-83

1.4. Ensenyament universitari
1.4. Ensenanza universitaria
1.4.1. Universitat Central de Barcelona
1.4.1. Universidad Central de Barcelona

Facultades, Delegaciones y Colegios Universitarios	Alumnos			Profesores								
	Matrícula oficial	Matrícula libre	En conjunto por sexos		Terminaron los estudios	Catedráticos	Agregados	Adjuntos	Encargados de curso	Ayudantes	Otros	Total
			Varones	Mujeres								
Biología ⁽²⁾	3.160	—	1.441	1.719	3.160	(...)	(...)	(...)	(...)	(...)	(...)	139
Física ⁽²⁾	860	—	640	220	860	(...)	(...)	(...)	(...)	(...)	(...)	98
Geología ⁽²⁾	311	—	221	90	311	(...)	(...)	(...)	(...)	(...)	(...)	62
Matemáticas ⁽²⁾	576	—	231	345	576	(...)	(...)	(...)	(...)	(...)	(...)	78
Química ⁽²⁾	1.471	—	873	598	1.471	(...)	(...)	(...)	(...)	(...)	(...)	169
Derecho ⁽²⁾	8.863	1.872	7.010	3.725	10.735	(...)	(...)	(...)	(...)	(...)	(...)	273
Farmacia ⁽²⁾	3.086	—	1.040	2.046	3.086	(...)	(...)	(...)	(...)	(...)	(...)	198
Filosofía y Letras ⁽¹⁾	1.064	—	425	639	1.064	(...)	(...)	(...)	(...)	(...)	(...)	68
Filosofía y Ciencias de la Educación ⁽²⁾	6.940	—	2.386	4.554	6.940	(...)	(...)	(...)	(...)	(...)	(...)	90
Filología ⁽¹⁾	4.351	—	1.377	2.974	4.351	(...)	(...)	(...)	(...)	(...)	(...)	186
Geografía e Historia	5.221	—	2.065	3.156	5.221	(...)	(...)	(...)	(...)	(...)	(...)	157
Medicina ⁽²⁾	6.148	91	3.205	3.034	6.239	(...)	(...)	(...)	(...)	(...)	(...)	508
Económicas y Empresariales ⁽¹⁾	5.579	—	4.567	1.012	5.579	(...)	(...)	(...)	(...)	(...)	(...)	268
Bellas Artes ⁽¹⁾	1.051	28	460	619	1.079	(...)	(...)	(...)	(...)	(...)	(...)	71
Total	48.681	1.991	25.941	24.731	50.672	190	131	604	653	845	42	2.465

(...) Sin datos

(1) Datos del curso 1980-81

(2) Datos del curso 1981-82

1.4.2. Universitat Autònoma de Barcelona
1.4.2. Universidad Autónoma de Barcelona

Facultades, Delegaciones y Colegios Universitarios	Terminaron los estudios	Catedráticos	Agregados	Adjuntos	Encargados de curso	Ayudantes	Otros	Total					
Biología ⁽¹⁾	942	—	—	—	—	—	(...)	—					
Física ⁽¹⁾	178	—	—	—	—	—	(...)	—					
Geología ⁽¹⁾	94	—	—	—	—	—	(...)	—					
Matemáticas ⁽¹⁾	280	—	—	—	—	—	(...)	—					
Química ⁽¹⁾	487	—	—	—	—	—	(...)	—					
Ciencias. Centro universitario adscrito ⁽¹⁾	163	—	—	—	—	—	(...)	—					
Escuela Téc. Sup. de Ingeniería Química (antes I.Q.S.) ⁽²⁾	522	—	—	—	—	—	(...)	—					
Económicas y Empresariales ⁽¹⁾	1.773	—	—	—	—	—	(...)	—					
Ciencias de la Información ⁽²⁾	2.511	—	—	—	—	—	(...)	—					
Derecho ⁽²⁾	1.581	—	—	—	—	—	(...)	—					
Filosofía y Letras ⁽²⁾	4.742	—	—	—	—	—	(...)	—					
Informática ⁽²⁾	572	—	—	—	—	—	(...)	—					
Medicina ⁽²⁾	3.592	—	—	—	—	—	(...)	—					
Psicología ⁽¹⁾	1.293	—	—	—	—	—	(...)	—					
Total	18.730	—	10.195	8.535	18.730	2.211	75	133	303	352	346	80	1.289

1.4.3. Universitat Politècnica de Barcelona⁽³⁾
1.4.3. Universidad Politécnica de Barcelona

Escuelas Técnicas Superiores	Terminaron los estudios	Catedráticos	Agregados	Adjuntos	Encargados de curso	Ayudantes	Otros	Total					
Arquitectura (de Barcelona)	3.750	—	—	—	—	—	(...)	—					
Arquitectura (del Vallès)	859	—	—	—	—	—	(...)	—					
Ingenieros Agrónomos (Lleida)	271	—	—	—	—	—	(...)	—					
Ingenieros de Caminos, Canales y Puertos (Barcelona)	705	—	—	—	—	—	(...)	—					
Ingenieros Industriales (Barcelona)	2.202	—	—	—	—	—	(...)	—					
Ingenieros Industriales (Terrassa)	761	—	—	—	—	—	(...)	—					
Facultad de Informática (Barcelona)	1.093	—	—	—	—	—	(...)	—					
Ingenieros de Telecomunicación (Barcelona)	1.747	—	—	—	—	—	(...)	—					
Total	11.388	—	9.860	1.528	11.388	2.561	116	67	244	578	36	199	1.240
Total general universidades	78.799	1.991	45.996	34.794	80.790	8.117	381	331	1.151	1.583	1.227	321	4.994

(-) Sin datos
(1) Datos del curso 1980-81
(2) Datos del curso 1981-82
(3) Datos del curso 1982-83

1.5. Altres ensenyaments
1.5. Otras enseñanzas

Curs/Curso 1981-82

Centros de enseñanza	Alumnos						Terminaron los estudios	Profesores
	Matrícula oficial	Matrícula libre	En conjunto, por sexos					
			Varones	Mujeres	Total			
Escuela Superior de Administración y Dirección de Empresas (ESADE)	1.265	-	1.091	174	1.265	336	212	
Escuela Superior de la Marina Civil	125	53	178	-	178	20	35	
Escuela de Artes Aplicadas y Oficios Artísticos	2.307	2.742 ⁽¹⁾	1.609	3.440	5.049	183	93	
Escuela de Bibliología	126	-	13	113	126	17	17	
Escuela Superior de Arte Dramático	97	-	47	50	97	1	36	
Escuela Superior de Danza y Coreografía	214	75	18	271	289	11	22	
Escuela Oficial de Idiomas (Univ. Central)	7.673	14.011	21.684	780	62	
Conservatorio Superior Municipal de Música	2.108	3.391	2.212	3.287	5.499	373	100	
Escuela Social	1.126	28	825	329	1.154	334	39	
Escuelas de Asistentes Sociales (dos centros)	350	-	46	304	350	58	41	
Escuelas de Turismo (cinco centros)	709	-	222	487	709	...	80	
Instituto de Educación Física	527	-	527	
Total	16.627	20.300	6.261	8.455	36.927	2.113	737	

(1) Incluida la matrícula colegiada

1.6. Ensenyament especial
1.6. Enseñanza especial

1.6.1. Nombre de centros, unitats, alumnes i professors. Barcelona província Curs 1981-82

1.6.1. Número de centros, unidades, alumnos y profesores. Barcelona província Curso 1981-82

Conceptos	Total	Clase de centro						Total
		Público			Privado			
		Ordinario	Administración especial	Total	Convenio	Subvencionado	No subvencionado	
Centros	112	11	3	14	12	55	31	98
Preescolar	169	16	8	24	7	102	36	145
E.G.B.	403	60	18	78	18	200	107	325
Form. Profesional	27	-	-	-	-	13	14	27
Otras enseñanzas	172	11	6	17	59	85	11	155
Total	771	87	32	119	84	400	168	652
Varones	4.276	717		717	3.559		3.559	
Mujeres	2.672	473		473	2.199		2.199	
Total	6.948	1.190		1.190		5.758		5.758
Profesores	1.028	135	35	170	154	459	245	858

1.6.2. Alumnes matriculats segons tipus de deficiència Barcelona província

1.6.2. Alumnos matriculados según tipos de deficiencia Barcelona província

Sexo	Deficiencias mentales													Total
	Autistas	Ciegos	Amblopes	Sordos	Hipoacústicos	Débiles ligeros C.I. entre 70 y 52	Débiles medios C.I. entre 51 y 36	Retraso severo C.I. entre 35 y 20	Retraso profundo C.I. inferior a 20	Deficiencias motrices, polio, parálisis cerebral, espina bífida	Permutaciones de la personalidad, inadaptados caracteriales	Alteraciones físicas, hemofílicos	Otras deficiencias	
Varones	79	37	3	274	34	1.212	1.020	426	133	287	415	103	253	4.276
Mujeres	42	13	8	232	15	699	681	277	86	191	208	76	144	2.672
Total	121	50	11	506	49	1.911	1.701	703	219	478	623	179	397	6.948

1.6.3. Centres i alumnes matriculats per districtes. Barcelona ciutat

1.6.3. Centros y alumnos matriculados, por distritos. Barcelona ciudad

Curs 1981-82

Curso 1981-82

Distritos		I	II	III	IV	V	VI	VII	VIII	IX	X	XI	XII	Total
Centros		1	5	20	1	-	1	1	6	6	3	3	14	61
Matriculados	Varones	29	244	773	23	-	18	9	124	287	96	58	568	2.229
	Mujeres	16	185	459	16	-	13	5	101	165	113	29	343	1.445
	Total	45	429	1.232	39	-	31	14	225	452	209	87	911	3.674
Capacidad en puestos escolares		45	444	1.448	50	-	30	45	300	608	212	116	1.057	4.355

1.7. Formació professional

1.7. Formación profesional

Curs 1981-82

Curso 1981-82

Alumnes per districte - Alumnos por distrito

Distrito donde están ubicados los centros	Alumnos								
	En centros públicos			En centros privados			En conjunto		
	Varones	Mujeres	Total	Varones	Mujeres	Total	Varones	Mujeres	Total
I	216	375	591	615	259	874	831	634	1.465
II	-	-	-	665	553	1.218	665	553	1.218
III	691	176	867	2.068	1.111	3.179	2.759	1.287	4.046
IV	2.042	260	2.302	1.986	2.899	4.885	4.028	3.159	7.187
V	289	31	320	33	93	126	322	124	446
VI	113	670	783	1.048	3.591	4.639	1.161	4.261	5.442
VII	161	7	168	1.240	1.015	2.255	1.401	1.022	2.423
VIII	489	139	628	98	466	564	587	605	1.192
IX	1.059	259	1.318	1.902	2.746	4.648	2.961	3.005	5.966
X	1.124	769	1.893	1.981	840	2.821	3.105	1.609	4.714
XI	4.328	690	5.018	276	1.007	1.283	4.604	1.697	6.301
XII	2.069	137	2.206	454	1.298	1.752	2.523	1.435	3.958
Total	12.581	3.513	16.094	12.366	15.878	28.244	24.947	19.391	44.338

DATE	DESCRIPTION	AMOUNT
1901		
1902		
1903		
1904		
1905		
1906		
1907		
1908		
1909		
1910		
1911		
1912		
1913		
1914		
1915		
1916		
1917		
1918		
1919		
1920		
1921		
1922		
1923		
1924		
1925		
1926		
1927		
1928		
1929		
1930		
1931		
1932		
1933		
1934		
1935		
1936		
1937		
1938		
1939		
1940		
1941		
1942		
1943		
1944		
1945		
1946		
1947		
1948		
1949		
1950		
1951		
1952		
1953		
1954		
1955		
1956		
1957		
1958		
1959		
1960		
1961		
1962		
1963		
1964		
1965		
1966		
1967		
1968		
1969		
1970		
1971		
1972		
1973		
1974		
1975		
1976		
1977		
1978		
1979		
1980		
1981		
1982		
1983		
1984		
1985		
1986		
1987		
1988		
1989		
1990		
1991		
1992		
1993		
1994		
1995		
1996		
1997		
1998		
1999		
2000		
2001		
2002		
2003		
2004		
2005		
2006		
2007		
2008		
2009		
2010		
2011		
2012		
2013		
2014		
2015		
2016		
2017		
2018		
2019		
2020		
2021		
2022		
2023		
2024		
2025		
2026		
2027		
2028		
2029		
2030		
2031		
2032		
2033		
2034		
2035		
2036		
2037		
2038		
2039		
2040		
2041		
2042		
2043		
2044		
2045		
2046		
2047		
2048		
2049		
2050		
2051		
2052		
2053		
2054		
2055		
2056		
2057		
2058		
2059		
2060		
2061		
2062		
2063		
2064		
2065		
2066		
2067		
2068		
2069		
2070		
2071		
2072		
2073		
2074		
2075		
2076		
2077		
2078		
2079		
2080		
2081		
2082		
2083		
2084		
2085		
2086		
2087		
2088		
2089		
2090		
2091		
2092		
2093		
2094		
2095		
2096		
2097		
2098		
2099		
2100		

XIII

ELECCIONS ELECCIONES

Fonts:

— Elaboracions d'Estadística Municipal.

Nota:

En aquesta edició es donen els resultats de les eleccions locals del 8 de maig de 1983, però ampliant-los amb el nombre d'escons aconseguits per cada candidatura i la relació dels candidats proclamats regidors, comparant uns i altres amb les eleccions anteriors de l'any 1979.

Fuentes:

— Elaboraciones de Estadística Municipal.

Nota:

En esta edición se dan los resultados de las elecciones locales del 8 de mayo de 1983, pero ampliándolos con el número de escaños conseguidos por cada candidatura y la relación de los candidatos proclamados concejales, comparando unos y otros con las elecciones anteriores del año 1979.

XIII

ELECTIONS
ELECTIONS

THE following table shows the results of the elections held in the various States of the Union during the year 1876. The table is arranged in two columns, the first column containing the names of the States, and the second column containing the names of the candidates who were elected to the various offices. The names of the candidates are given in full, and the names of the States are given in full. The table is arranged in two columns, the first column containing the names of the States, and the second column containing the names of the candidates who were elected to the various offices. The names of the candidates are given in full, and the names of the States are given in full.

1. ELECCIONS LOCALS 8 DE MAIG DE 1983
1. ELECCIONES LOCALES 8 DE MAYO DE 1983

Candidatures	Total ciutat															
	Año 1979			Año 1983			D.º I		D.º II		D.º III		D.º IV		D.º V	
	Votos obtenidos	Escaños	% sobre total votantes	Votos obtenidos	Escaños	% sobre total votantes	Votos obtenidos	% sobre total votantes	Votos obtenidos	% sobre total votantes	Votos obtenidos	% sobre total votantes	Votos obtenidos	% sobre total votantes	Votos obtenidos	% sobre total votantes
1. CO-CA. Conservadors de Catalunya	151.288	9	18,8	62.420	3	6,8	1.911	7,1	4.775	7,8	3.268	4,1	2.663	5,8	1.521	6,4
2. PSUC. Partit Socialista Unificat de Catalunya	-	-	-	9.653	-	1,1	288	1,1	802	1,3	234	0,3	328	0,7	250	1,1
3. PCC. Partit dels Comunistes de Catalunya	272.512	16	33,9	413.034	21	45,-	13.296	49,5	29.469	48,2	15.085	18,9	14.655	31,9	12.639	53,5
4. PSC-PSOE. Partit dels Socialistes de Catalunya	41.845	2	5,2	34.790	-	3,8	1.065	4,-	2.671	4,4	2.278	2,9	1.842	4,-	1.027	4,3
5. ERC. Esquerra Republicana de Catalunya	148.806	8	18,5	247.161	13	27,-	6.192	23,-	14.280	23,4	39.326	49,2	17.500	38,1	4.606	19,5
6. CIU. Convergència i Unió	-	-	-	826	-	0,1	22	0,1	43	0,1	152	0,2	20	0,0	36	0,2
7. CLLP. Coalició de Lluita Popular	24.039	-	3,-	116.926	6	12,8	2.943	10,9	6.790	11,1	17.445	21,8	7.409	16,1	2.276	9,6
8. AP-PDP-UL. Coalició electoral AP-PDP-UL	-	-	-	2.698	-	0,3	117	0,4	195	0,3	70	0,1	80	0,2	116	0,5
9. PST. Partit Socialista de los Trabajadores	-	-	-	1.196	-	0,1	39	0,1	75	0,1	135	0,2	60	0,1	34	0,1
10. FE-JO. Falange Española de las JONS	-	-	-	866	-	0,1	36	0,1	43	0,1	32	0,0	40	0,1	47	0,2
11. PORE. Partido Obrero Revolucionario de España	-	-	-	8.501	-	0,9	180	0,7	519	0,8	672	0,8	403	0,9	199	0,8
12. CDS. Centro Democrático y Social	2.547	-	0,3	3.857	-	0,4	114	0,4	271	0,4	454	0,6	203	0,4	99	0,4
Votos en blanco	2.991	-	0,4	15.076	-	1,6	676	2,5	1.210	2,-	709	0,9	772	1,7	764	3,2
Votos nulos	-	-	-	-	-	-	-	-	-	-	-	-	-	-	-	-
Total de votantes = Participación	803.419	43 ⁽¹⁾	-	917.004	43	100,-	26.879	100,-	61.143	100,-	79.860	100,-	45.975	100,-	23.614	100,-
% sobre total de electores	54,3	-	-	67,4	-	-	62,3	-	65,4	-	74,7	-	69,-	-	59,6	-
Total de abstenciones = Abstención	677.034	-	-	442.585	-	-	16.285	-	32.300	-	27.106	-	20.679	-	15.982	-
% sobre total de electores	45,7	-	-	32,6	-	-	37,7	-	34,6	-	25,3	-	31,-	-	40,4	-
Total de electores	1.480.453	-	-	1.359.589	-	-	43.164	-	93.443	-	106.966	-	66.654	-	39.596	-

Candidatures	Total ciutat												Residentes en el extranjero								
	D.º VI			D.º VII			D.º VIII			D.º IX			D.º X			D.º XI			D.º XII		
	Votos obtenidos	% sobre total votantes	Votos obtenidos	% sobre total votantes	Votos obtenidos	% sobre total votantes	Votos obtenidos	% sobre total votantes	Votos obtenidos	% sobre total votantes	Votos obtenidos	% sobre total votantes	Votos obtenidos	% sobre total votantes	Votos obtenidos	% sobre total votantes	Votos obtenidos	% sobre total votantes	Votos obtenidos	% sobre total votantes	
1. CO-CA. Conservadors de Catalunya	2.452	5,4	4.955	7,-	5.470	6,4	16.389	8,1	6.606	7,8	2.729	4,6	9.402	7,3	279	16,7					
2. PSUC. Partit Socialista Unificat de Catalunya	279	0,6	621	0,9	740	0,9	2.941	1,4	1.169	1,4	263	0,4	1.682	1,3	56	3,3					
3. PCC. Partit dels Comunistes de Catalunya	14.504	31,8	33.897	47,9	32.430	38,1	121.054	59,6	47.904	56,6	15.371	25,6	62.197	48,3	533	31,9					
4. PSC-PSOE. Partit dels Socialistes de Catalunya	2.090	4,6	3.490	4,9	4.308	5,1	5.754	2,8	3.024	3,6	2.025	3,4	5.107	4,-	109	6,5					
5. ERC. Esquerra Republicana de Catalunya	17.383	38,1	17.750	25,1	29.007	34,1	29.173	14,4	14.751	17,4	25.637	42,8	31.235	24,2	321	19,2					
6. CIU. Convergència i Unió	18	-	35	-	45	0,1	227	0,1	89	0,1	27	-	108	0,1	4	0,2					
7. CLLP. Coalició de Lluita Popular	7.585	16,6	7.364	10,4	10.223	12,-	20.018	9,9	8.015	9,5	12.288	20,5	14.386	11,2	184	11,-					
8. AP-PDP-UL. Coalició electoral AP-PDP-UL	68	0,1	224	0,3	194	0,2	774	0,4	337	0,4	66	0,1	444	0,3	13	0,8					
9. PST. Partit Socialista de los Trabajadores	92	0,2	77	0,1	93	0,1	233	0,1	119	0,1	86	0,1	150	0,1	3	0,2					
10. FE-JO. Falange Española de las JONS	27	0,1	56	0,1	61	0,1	225	0,1	115	0,1	25	-	156	0,1	3	0,2					
11. PORE. Partido Obrero Revolucionario de España	473	1,-	666	0,9	748	0,9	1.955	1,-	763	0,9	609	1,-	1.262	1,-	52	3,1					
12. CDS. Centro Democrático y Social	218	0,5	303	0,4	309	0,4	696	0,3	328	0,4	309	0,5	548	0,4	5	0,3					
Votos en blanco	488	1,1	1.271	1,8	1.425	1,7	3.606	1,8	1.401	1,7	498	0,8	2.145	1,7	111	6,6					
Votos nulos	-	-	-	-	-	-	-	-	-	-	-	-	-	-	-	-					
Total de votantes = Participación	45.677	100,-	70.709	100,-	85.053	100,-	203.045	100,-	84.621	100,-	59.933	100,-	128.822	100,-	1.673	100					
% sobre total de electores	69,3	-	67,3	-	69,1	-	66,9	-	66,3	-	72,2	-	67,5	-	15,9	-					
Total de abstenciones = Abstención	20.281	-	34.369	-	38.067	-	100.476	-	43.030	-	23.132	-	62.022	-	8.856	-					
% sobre total de electores	30,7	-	32,7	-	30,9	-	33,1	-	33,7	-	27,8	-	32,5	-	84,1	-					
Total electores	65.958	-	105.078	-	123.120	-	303.521	-	127.651	-	83.065	-	190.844	-	10.529	-					

(1) Los 8 escaños que faltan corresponden a la desaparecida candidatura de UCD

2. CANDIDATS PROCLAMATS REGIDORS A LES ELECCIONS DE 3 D'ABRIL DE 1979 i 8 de MAIG de 1983
2. CANDIDATOS PROCLAMADOS CONCEJALES EN LAS ELECCIONES DE 3 DE ABRIL DE 1979 y 8 de MAYO de 1983

3 de abril de 1979

8 de mayo de 1983

PSC-PSOE. Partit dels Socialistes de Catalunya:

Don NARCÍS SERRA I SERRA (Alcalde)
 Don PASQUAL MARAGALL MIRA
 Don FRANCESC MARTÍ JUSMET
 Don JOSEP IGNASI URENDA I BARRIEGO
 Don JORDI VALLVERDÚ I GIMENO
 Don FELIP SOLER SABARÍS
 Dña. FRANCESCA MASGORET I LLARDENT
 Don CESAR LOPEZ VERA
 Don LLUÍS REVERTER I GELABERT
 Don GONZALO CRESPO PRIETO
 Dña. MERCÈ SALA SCHWORKOWSKI
 Don PABLO E. CERNUDA BARRIOS
 Don JACINT HUMET I PALET
 Don ENRIC TRUÑO I LAGARES
 Don RAIMON MARTINEZ FRAILE
 Don JOSEP F. OCTAVIO I FABREGAT

PSUC. Partit Socialista Unificat de Catalunya:

Don JOSEP MIQUEL ABAD I SILVESTRE
 Don JUSTINIANO MARTINEZ MEDINA
 Don AGUSTÍ DE SEMIR I ROVIRA
 Don JORDI CONILL I VALLS
 Don RAFAEL PRADAS CAMPS
 Dña. NÚRIA GISPERT FELIU
 Don MIGUEL BONILLA RUIZ
 Don RICARD BOIX JUNQUERA
 Don FRANCESC REGUANT FOSAS

CIU. Convergència i Unió:

Don FRANCISCO JAVIER MILLET TUSELL
 Don JOSEP M.^a CULLELL NADAL
 Don FRANCESC BORRELL MAS
 Don ALBERTO SERRATOSA PALET
 Don ANTONI COMAS BALDELLOU
 Don ALBERTO PONS VALON
 Don RAMON MARTINEZ CALLENT
 Don JOSE I. THIO DE POL

CC-UCD. Centristes de Catalunya-UCD:

Don CARLOS GÜELL DE SENTMENAT
 Don JOSE PUJADAS PORTA
 Don JOSE MIRO ARDEVOL
 Don JOSE M.^a COMALRENA DE SOBREGRAU
 Don FRANCISCO BLANCH TERRADAS
 Don JORGE GUILLEN MONTENEGRO
 Don SANTIAGO SANCHEZ PRADELL
 Don CARLOS SOLDEVILA RODRIGUEZ

ERC. Esquerra Republicana de Catalunya:

Don JOAN HORTALÀ I ARAU
 Don FREDERIC RAHOLA I AGUADÉ

PSC-PSOE. Partit dels Socialistes de Catalunya:

Don PASQUAL MARAGALL MIRA (Alcalde)
 Don ANTONI DALMAU RIBALTA
 Dña. MERCÈ SALA SCHWORKOWSKI
 Don JORDI PAPPAL MARFA
 Dña. AURÈLIA CAPMANY FARNES
 Don RODOLF GUERRA FONTANA
 Don JUAN JOSE FERREIRO SUAREZ
 Don RAIMON MARTINEZ FRAILE
 Don JORDI VALLVERDÚ GIMENO
 Don PABLO CERNUDA BARRIOS
 Don ENRIC TRUÑO LAGARES
 Dña. FRANCESCA MASGORET LLARDENT
 Don GERMÀ VIDAL REBULL
 Don JOSEP MARIA SERRA MARTÍ
 Don ALBERT BATLLE BASTARDAS
 Don JOAQUIM DE NADAL CAPARA
 Don JOSEP ESPINÀS XIVILLE
 Don JOSE ANTONIO GARCIA ESPAÑA
 Don JOAN TORRES CAROL
 Don GERARDO RUIZ PENA
 Don JOAN CLOS MATHEU

CIU. Coalición Convergència i Unió:

Don RAMON TRIAS FARGAS
 Don FRANCESC SEGURA DE LUNA
 Don FRANCESC BORRELL MAS
 Don ANTONI COMAS BALDELLOU
 Dña. JOAQUIMA ALEMANYA ROCA
 Don JOSEP BUENO ESCALERO
 Don JOSEP MIRÓ ARDEVOL
 Don JOSEP THIO DE POL
 Don FÉLIX AMAT PARCERISA
 Don ANTONI FABREGAT FABREGAT
 Don SEBASTIÀ ALEGRE ROSELLÓ
 Don ENRIC VILA ANDREU
 Don JORDI BONET AGUSTÍ

AP-PDP-UL. Alianza Popular en coalición con PDP-UL:

Don ALEXANDRE PEDRÓS ABELLÓ
 Don EUDALD TRAVÉ MONTSERRAT
 Don JORGE FERNANDEZ DIAZ
 Don JOSE M.^a BASCOMPTE SOLA
 Don JOSE M.^a PUJADAS PORTA
 Don MANUAL RIAL FERRER

PSUC. Partit Socialista Unificat de Catalunya:

Don JORDI SOLÉ TURA
 Don JORDI BORJAS SEBASTIÀ
 Don JORDI CONILL VALL

3. SECCIONS, MESES ELECTORALS I ELECTORS EL 8 DE MAIG DE 1983
3. SECCIONES, MESAS ELECTORALES Y ELECTORES EL 8 DE MAYO DE 1983

Distrito municipal	Número de secciones electorales	Número de mesas electorales	Inscritos en el Censo Electoral			Con derecho de voto
			De 16 años	De 17 años	De 18 y más años	
I	52	78	744	796	42.292	43.164
II	82	157	1.721	1.881	91.368	93.443
III	79	170	2.631	2.706	103.982	106.966
IV	64	115	1.140	1.213	65.333	66.654
V	54	78	645	665	38.865	39.596
VI	61	114	1.168	1.191	64.633	65.958
VII	78	169	1.887	1.945	102.936	105.078
VIII	96	198	2.439	2.415	120.441	123.120
IX	207	481	6.794	6.889	295.903	303.521
X	97	208	2.715	2.798	124.567	127.651
XI	58	129	1.936	1.908	80.960	83.065
XII	131	301	4.258	4.193	186.242	190.844
Residentes presentes	1.059	2.198	28.078	28.600	1.317.522	1.349.060
Residentes ausentes	6	6	-	-	-	10.529
Total	1.065	2.204	28.078	28.600	1.317.522	1.359.589

XIV

ALTRES ESTADÍSTIQUES OTRAS ESTADÍSTICAS

Fonts:

- Servicios de Telecomunicación de Barcelona.
- Compañía Telefónica Nacional de España.
- Servei d'Extinció d'Incendis i Salvament de l'Ajuntament de Barcelona.
- Servei Municipal de Parcs i Jardins de l'Ajuntament de Barcelona (Zoo).
- Tribunal Tutelar de Menores.
- Centre mèdic de la Protecció i Tutela de Menors de la Generalitat de Catalunya.

Fuentes:

- Servicios de Telecomunicación de Barcelona.
- Compañía Telefónica Nacional de España.
- Servei d'Extinció d'Incendis i Salvament de l'Ajuntament de Barcelona.
- Servei Municipal de Parcs i Jardins de l'Ajuntament de Barcelona (Zoo).
- Tribunal Tutelar de Menores.
- Centre mèdic de la Protecció i Tutela de Menors de la Generalitat de Catalunya.

XIV

ALTRAS ESTADÍSTICAS
OTRAS ESTADÍSTICAS

Item	Page
1. Estadística de la Población	1
2. Estadística de la Fertilidad	2
3. Estadística de la Mortalidad	3
4. Estadística de la Emigración e Inmigración	4
5. Estadística de la Fuerza de Trabajo	5
6. Estadística de la Industria y Comercio	6
7. Estadística de la Agricultura	7
8. Estadística de la Minería	8
9. Estadística de la Energía	9
10. Estadística de los Transportes	10
11. Estadística de la Construcción	11
12. Estadística de los Precios	12
13. Estadística de los Impuestos	13
14. Estadística de los Seguros	14
15. Estadística de los Recursos Naturales	15
16. Estadística de la Salud	16
17. Estadística de la Educación	17
18. Estadística de la Cultura	18
19. Estadística de la Ciencia y Tecnología	19
20. Estadística de la Medio Ambiente	20

1. COMUNICACIONES
1. COMUNICACIONES

Correus
Correos

1.1. Correspondència nascuda
1.1. Correspondencia nacida

Años	Ordinaria										Certificada			Reembolso			P.V. y O.A.			Asegurada		Valores oficiales	
	Cartas y tarjetas postales		Otros objetos	Franquicia	Urgente	Total	Cartas y tarjetas postales	Otros objetos	Franquicia	Urgente	Total	Paquetes postales	Paquetes muestras	N.º de objetos	Importe pesetas	Número	Importe pesetas	Número	Importe pesetas	Número	Importe pesetas	Número	Importe pesetas
	Cartas y tarjetas postales	Otros objetos	Franquicia	Urgente	Total	Cartas y tarjetas postales	Otros objetos	Franquicia	Urgente	Total	Paquetes postales	Paquetes muestras	N.º de objetos	Importe pesetas	Número	Importe pesetas	Número	Importe pesetas	Número	Importe pesetas	Número	Importe pesetas	
1979	—	—	—	—	723.365.848	11.946.644	4.287.332	139.000	343.000	16.715.976	1.615.000	—	4.818.553	3.048.678.000	168.321.000	355.813.978	4.264.000	3.070.581.000	—	—	—	—	
1980 ⁽¹⁾	3.074.780.000	1.176.638.000	119.027.000	35.485.000	4.405.930.000	100.287.000	17.957.000	4.499.000	3.588.000	126.341.000	11.844.000	20.585.000	—	—	1.350.000.000	—	—	—	—	—	—	—	
1981	693.174.090	316.817.000	4.893.000	5.361.000	1.020.245.000	19.433.000	3.010.000	408.000	799.000	23.650.000	2.741.000	—	4.785.000	2.947.625.000	160.000.000	768.275.198	8.000.000	3.934.643.802	—	—	—	—	
1982	624.592.000	160.733.000	8.981.000	4.950.000	799.256.000	12.235.000	1.408.000	262.000	513.000	14.418.000	2.420.000	1.335.000	979.000	1.171.000	158.174.000	734.927.000	10.115.000	9.542.383.000	—	—	—	—	
1983	259.709.580	2.026.843	135.056.386	13.714.905	410.507.714	—	—	—	—	12.310.660	1.919.638	—	—	—	—	—	—	—	—	—	—	—	

(1) Estos datos pertenecen a la provincia

(2) El número de valores oficiales va incluido en la cifra del P.V. y O.A.

1.2. Correspondència distribuïda
1.2. Correspondencia distribuida

Años	Ordinaria				Certificada			Reembolso			Asegurada					
	Domicilio	Apartados	Oficina	Urgente	Total	Domicilio	Apartados	Oficina	Urgente	Total	Domicilio	Oficina	Total			
	Domicilio	Apartados	Oficina	Urgente	Total	Domicilio	Apartados	Oficina	Urgente	Total	Domicilio	Oficina	Total			
1979	—	—	—	—	—	6.502.316	1.363.323	2.479.000	259.947	10.604.586	326.435	386.000	712.435	95.922	28.000	123.922
1980	—	—	—	—	744.014.000	—	—	—	—	16.413.000	—	—	2.079.000	—	—	179.000
1981	—	—	—	—	692.856.000	—	—	—	—	15.994.000	—	—	1.765.000	170.000	32.000	202.000
1982	581.531.000	103.944.000	5.397.000	1.984.000	248.386.200	10.426.000	3.072.000	2.075.000	421.000	15.994.000	1.077.000	688.000	1.765.000	170.000	32.000	202.000
1983	248.386.200	—	—	—	—	—	—	—	—	—	—	—	—	—	—	—

1.3. Telegrames

1.3. Telegramas

Años	Privados								
	Oficiales			Interiores			Internacionales		
	Recibidos	Expedidos	Valoración	Recibidos	Expedidos	Importe de los exp. Plus.	Recibidos	Expedidos	Importe de los exp. Plus.
1979	59.518	73.170	14.892.166	479.197	732.214	52.927.794	142.849	132.518	147.542.451
1980	52.824	59.282	16.877.683	525.892	652.690	70.093.295	145.311	117.955	135.643.540
1981	57.996	55.118	18.911.738	503.788	609.740	94.310.007	130.878	120.150	158.690.885
1982	54.354	45.871	16.804.487	427.540	603.302	99.086.067	104.426	101.473	153.640.663
1983:									
1.º trimestre	13.711	11.921	4.804.958	123.008	152.658	25.125.319	19.338	20.504	32.399.931
2.º trimestre	13.244	13.203	5.161.388	126.378	151.530	25.478.067	21.068	22.508	32.741.428
3.º trimestre	10.996	10.043	3.690.549	107.151	110.981	22.155.170	19.038	21.847	39.031.384
4.º trimestre	14.105	13.808	5.479.853	116.018	135.414	27.449.819	21.907	20.691	40.030.915
Total	52.056	48.975	19.136.748	472.555	550.583	100.208.375	81.351	85.550	144.203.658

1.4. Gir urgent

1.4. Giro urgente

Años	Expedidos		Recibidos	
	N.º de giros	Importe pesetas	N.º de giros	Importe pesetas
1979	277.486	3.114.353.235	198.553	2.380.508.401
1980	154.041	1.864.697.530	-	-
1981	226.379	2.848.780.990	114.987	1.785.023.975
1982	62.805	931.777.898	86.009	1.486.497.816
1983:				
1.º trimestre	40.489	618.697.484	32.653	613.599.077
2.º trimestre	43.028	661.714.645	34.135	663.639.298
3.º trimestre	41.358	640.160.835	30.353	645.760.055
4.º trimestre	47.869	744.021.487	37.549	786.050.249
Total	172.744	2.664.594.451	134.690	2.709.048.679

1.5. Telèfons

1.5. Teléfonos

Desenvolupament telefònic a Barcelona

Desarrollo telefónico en Barcelona

Años	Teléfonos en servicio	Conferencias interurbanas (sólo a través de operadora sin incluir las automáticas)	
		Manuales	Automáticas
1979	2.078.015	5.896.993	
1980	1.285.237	1.111.388	142.535.209
1981	1.296.537	920.835	146.715.968
1982	1.303.907	803.347	151.332.008
1983:			
1.º trimestre	1.307.217	193.721	41.430.772
2.º trimestre	1.311.453	200.859	43.643.538
3.º trimestre	1.313.855	229.040	38.802.829
4.º trimestre	1.319.143	193.299	43.532.659
Total	1.319.143	816.919	167.409.798

(1) Estas cifras corresponden a Barcelona-capital y Hospitalet de Llobregat

2. SERVEI D'EXTINCIÓ D'INCENDIS I SALVAMENT
2. SERVICIO DE EXTINCIÓ DE INCENDIOS Y SALVAMENTO

2.1. Serveis i sortides d'urgència prestats (1)
2.1. Servicios y salidas de urgencia prestados

Años			Año 1983											
1979	1980	1981	1982		1.º trimestre		2.º trimestre		3.º trimestre		4.º trimestre		Total	
			Ser.	Sal.	Ser.	Sal.	Ser.	Sal.	Ser.	Sal.	Ser.	Sal.	Ser.	Sal.
7.923	10.148	9.690	8.851	18.953	2.030	4.535	2.812	5.639	3.060	5.593			7.902	15.767

(1) Servicios son el número de casos atendidos y «salidas» el número de vehículos que han participado en los mismos

2.2. Classificació per causes i tipus i dies de la setmana
2.2. Clasificación por causas y tipos y días de la semana

Años	Causas										Días (Servicios)							Totales	
	Incendios	Arraigos de incendio	Fuegos de chimenea	Fuegos de bosque	Salvamentos	Falsas alarmas	Falsos avisos	Reconocimientos	Explosiones	Servicios varios	Totales	Lunes	Martes	Miércoles	Jueves	Viernes	Sábado		Domingo
1979	2.759	189	34	302	1.123	272	114	604	52	2.474	7.923	1.181	1.079	1.025	1.255	1.083	1.182	1.118	7.923
1980	2.759	187	20	219	1.072	321	126	1.015	34	4.395	10.148	1.436	1.442	1.436	1.371	1.452	1.616	1.395	10.148
1981	2.471	221	15	283	1.134	283	122	968	22	4.171	9.690	1.379	1.400	1.330	1.447	1.314	1.523	1.297	9.690

Años	Tipo de servicio										Total								
	Incendio		Explosión		Salvamento		Asistencia técnica		Total										
	Serv.	Sal.	Serv.	Sal.	Serv.	Sal.	Serv.	Sal.	Serv.	Sal.									
1982	2.915	9.648	39	201	936	1.958	4.961	7.146	8.851	18.953	1.193	1.240	1.278	1.207	1.300	1.377	1.256	8.851	
1983:																			
1.º trimestre	685	2.393	15	69	260	581	1.070	1.492	2.030	4.535	306	309	300	244	264	325	282	2.030	
2.º trimestre	1.001	2.947	10	52	254	535	1.547	2.105	2.812	5.639	399	399	394	412	389	407	412	2.812	
3.º trimestre	763	2.324	4	11	371	756	1.922	2.502	3.060	5.593	469	490	424	375	455	448	399	3.060	
4.º trimestre																			
Total	2.449	7.664	29	132	885	1.872	4.539	6.099	7.902	15.767	1.174	1.198	1.118	1.031	1.108	1.180	1.093	7.902	

2.3. Classificació dels serveis prestats dintre i fora del terme municipal
2.3. Clasificación de los servicios prestados dentro i fuera del término municipal

Años	Distritos municipales												Fuera del término municipal	Totales
	I	II	III	IV	V	VI	VII	VIII	IX	X	XI	XII		
1979	404	737	635	499	332	552	444	727	1.088	747	761	783	214	7.923
1980	782	1.456	904	613	470	561	518	864	1.136	793	766	1.075	210	10.148
1981	716	1.280	993	587	596	566	472	703	1.092	766	828	892	199	9.690
1982	567	790	964	689	468	591	512	690	1.079	710	718	832	241	8.851
1983:														
1.º trimestre	146	203	210	160	113	114	136	145	241	134	183	194	51	2.030
2.º trimestre	187	243	402	169	143	153	172	215	327	246	222	281	52	2.812
3.º trimestre	220	295	503	198	116	168	167	275	290	193	214	315	106	3.060
4.º trimestre														
Total	553	739	1.115	527	372	435	475	635	858	573	619	790	209	7.902

(1) Servicios son el número de casos atendidos y «salidas» el número de vehículos que han participado en los mismos

3. PROTECCIÓ DE MENORS
3. PROTECCIÓN DE MENORES

3.1. Tribunal Tutelar de Menors
3.1. Tribunal Tutelar de Menores

3.1.1. Menors enjudiciats i protegits segons classe d'expedient i sexe a l'últim decenni
3.1.1. Menores enjuiciados y protegidos según clase de expediente y sexo en el último decenio

Años	Menores expedientados			Expedientes											
	Nuevos	Reincidentes	Total	Por delitos			Por faltas			Por facultad protectora			Total		
				V.	M.	Total	V.	M.	Total	V.	M.	Total	V.	M.	Total
1974	1.782	703	2.485	1.399	50	1.449	622	98	720	156	160	316	2.177	308	2.485
1975	1.826	783	2.609	1.554	90	1.644	556	62	618	186	161	347	2.296	313	2.609
1976	1.752	919	2.671	1.821	77	1.898	454	66	520	140	113	253	2.415	256	2.671
1977	1.858	920	2.778	1.699	67	1.766	635	76	711	156	145	301	2.490	288	2.778
1978	2.083	1.265	3.348	2.194	116	2.310	529	101	630	189	219	408	2.912	436	3.348
1979	2.210	1.346	3.556	2.467	141	2.608	382	79	461	269	218	487	3.118	438	3.556
1980	1.967	1.250	3.217	2.289	93	2.382	280	51	331	284	220	504	2.853	364	3.217
1981	2.007	1.127	3.134	1.997	108	2.105	392	78	470	289	270	559	2.678	456	3.134
1982	1.768	1.019	2.787	1.562	82	1.644	503	71	574	300	269	569	2.365	422	2.787
1983	1.833	963	2.796	1.401	69	1.470	592	116	708	329	289	618	2.322	474	2.796

3.1.2. Menors enjudiciats per delictes segons la seva classe i sexe a l'últim decenni
3.1.2. Menores enjuiciados por delitos según la clase de los mismos en el último decenio

Años	Robo		Hurto de uso y conducción ilegal		Hurto		Lesiones		Daños causados		Estafa y apropiación indebida		Prostitución y vida licenciosa		Desórdenes y faltas de orden público		Otros		Total		
	V.	M.	V.	M.	V.	M.	V.	M.	V.	M.	V.	M.	V.	M.	V.	M.	V.	M.	V.	M.	Total
	1974	678	11	425	3	102	10	65	1	64	1	2	-	37	24	12	-	14	-	1.399	50
1975	755	18	444	8	122	15	59	1	102	4	2	-	33	25	1	-	36	19	1.554	90	1.644
1976	719	14	441	10	397	17	46	2	101	6	7	-	50	22	12	2	48	4	1.821	77	1.898
1977	836	16	525	15	112	10	50	3	67	2	-	3	56	6	-	-	53	12	1.699	67	1.766
1978	1.186	50	274	8	465	20	64	2	114	2	24	3	33	25	19	1	15	5	2.194	116	2.310
1979	1.406	66	241	11	582	21	53	7	93	6	1	3	34	18	10	1	47	8	2.467	141	2.608
1980	1.371	30	403	23	273	8	60	4	71	6	2	1	42	12	17	4	50	5	2.289	93	2.382
1981	1.234	46	263	8	310	30	33	3	88	1	3	-	19	15	8	2	39	3	1.997	108	2.105
1982	1.047	46	133	7	220	8	23	3	38	3	-	-	2	10	16	1	73	4	1.562	82	1.644
1983	981	33	121	5	158	18	22	2	42	1	2	1	24	4	10	2	41	3	1.401	69	1.470

3.1.3. Menors enjudiciats per faltes segons la seva classe i sexe a l'últim decenni
3.1.3. Menores enjuiciados por faltas según clase de las mismas y sexo en el último decenio

Años	Hurto		Lesiones		Daños causados		Estafa		Vagancia		Falta de respeto a los padres		Desórdenes y faltas de orden público		Otros		Total		
	V.	M.	V.	M.	V.	M.	V.	M.	V.	M.	V.	M.	V.	M.	V.	M.	V.	M.	Total
	1974	222	11	177	12	83	1	2	8	29	24	39	40	-	-	70	2	622	98
1975	177	21	112	3	143	-	1	1	31	10	27	27	-	-	65	-	556	62	618
1976	168	14	149	9	57	4	-	2	24	19	16	16	-	-	40	2	454	66	520
1977	292	8	133	13	92	7	5	1	24	15	37	23	-	-	52	9	635	76	711
1978	247	13	102	20	89	5	5	4	29	20	21	35	30	4	6	-	529	101	630
1979	124	16	104	11	69	-	7	2	23	17	32	27	7	5	16	1	382	79	461
1980	91	10	75	3	58	2	10	-	8	13	20	21	11	1	7	1	280	51	331
1981	136	15	97	12	64	7	10	2	15	8	25	25	18	5	27	4	392	78	470
1982	195	17	85	8	101	15	31	5	5	6	22	18	16	-	48	2	503	71	574
1983	214	-	94	11	137	2	40	57	10	16	17	11	24	2	56	17	592	116	708

3.1.4. Expedients instruits per Facultat Protectora segons la causa i el sexe a l'últim decenni

3.1.4. Expedientes instruidos por Facultad Protectora según causa y sexo en el último decenio

Años	Abandono			Peligro de corrupción			Malos tratos			Total		
	V.	M.	Total	V.	M.	Total	V.	M.	Total	V.	M.	Total
1974	119	107	226	31	45	76	6	8	14	156	160	316
1975	139	124	263	28	29	57	19	8	27	186	161	347
1976	111	78	189	23	28	51	6	7	13	140	113	253
1977	132	119	251	21	18	39	3	8	11	156	145	301
1978	156	161	317	30	46	76	3	12	15	189	219	408
1979	196	159	355	45	49	94	28	10	38	269	218	487
1980	230	176	406	36	32	68	18	12	30	284	220	504
1981	220	219	439	36	31	67	33	20	53	289	270	559
1982	243	222	465	26	17	43	31	30	61	300	269	569
1983	272	231	503	23	29	52	34	29	63	329	289	618

3.1.5. Classificació dels menors segons naturalesa a l'últim decenni

3.1.5. Clasificación de los menores según naturaleza en el último decenio

Años	Catalunya														No consta	Total
	Barcelona			Andalucía	Aragón	Balears	Canarias	Castilla y León	Extremadura	Galicia y Asturias	Navarra y Vascongadas	Valencia y Murcia	Extranjero			
	Ciudad	Resto prov.	Resto Catalunya													
1974	755	481	50	534	17	5	3	98	98	24	19	47	41	313	2.485	
1975	825	504	34	397	6	3	1	61	93	19	9	32	35	590	2.609	
1976	979	467	41	336	8	5	3	76	78	18	7	33	46	574	2.671	
1977	1.033	521	39	459	26	2	2	99	94	24	5	39	55	380	2.778	
1978	1.303	692	62	512	33	7	3	116	100	41	17	75	83	304	2.348	
1979	989	637	54	357	25	9	1	72	65	40	11	47	66	387	2.760	
1980	924	616	46	267	17	7	2	104	36	26	13	52	69	336	2.515	
1981	1.031	537	40	240	22	4	4	74	44	18	14	31	64	382	2.505	
1982	943	491	34	168	24	7	3	51	29	20	12	30	35	386	2.233	
1983	936	537	33	153	22	12	8	57	36	10	12	22	51	344	2.233	

3.1.6. Menors enjudiciats segons l'edat i situació familiar a l'últim decenni

3.1.6. Menores enjuiciados según la edad i situación familiar en el último decenio

Años	Según la edad												Según situación familiar						
	De 1 a 8 años			De 9 a 11			De 12 a 15			No consta edad			Total			Vivian en familia propia	Vivian en familia ajena	Vivian solos	No consta
	Delitos	Faltas	Total	Delitos	Faltas	Total	Delitos	Faltas	Total	Delitos	Faltas	Total	Delitos	Faltas	Total				
1973	49	32	81	126	114	240	1.067	446	1.513	40	44	84	1.282	636	1.918	2.077	12	2	212
1974	43	37	80	155	123	278	1.215	531	1.746	36	29	65	1.449	720	2.169	2.420	9	3	53
1975	52	42	94	170	138	308	1.393	422	1.815	29	16	45	1.644	618	2.262	2.520	20	1	68
1976	40	30	70	180	82	262	1.520	400	1.920	158	8	166	1.898	520	2.418	2.502	36	10	123
1977	30	46	76	175	106	281	1.485	531	2.016	76	28	104	1.766	711	2.477	2.669	24	3	82
1978	41	29	70	171	111	282	2.026	455	2.481	72	35	107	2.310	630	2.940	3.165	38	7	138
1979	97	51	148	101	58	159	1.656	241	1.897	65	4	69	1.919	354	2.273	2.484	63	5	208
1980	43	19	62	124	37	161	1.549	191	1.740	35	13	48	1.751	260	2.011	2.209	85	8	213
1981	12	6	18	88	45	133	1.388	340	1.728	47	20	67	1.535	411	1.946	2.155	71	10	269
1982	20	13	33	78	58	136	1.023	425	1.448	28	19	47	1.149	515	1.664	2.001	69	14	149
1983	17	19	36	83	78	161	905	448	1.353	29	36	65	1.034	581	1.615	2.013	98	21	101

4. PARC ZOOLÒGIC MUNICIPAL

4. PARQUE ZOOLOGICO MUNICIPAL

4.1. Animals en exhibició

4.1. Animales en exhibición

Distribució i nombre d'exemplars existents a la col·lecció el 31 de desembre de 1983

Distribución y número de ejemplares existentes en la colección en 31 de diciembre de 1983

MAMIFEROS		ANFIBIOS	
Artiodáctilos	232	Anuros	13
Cetáceos	7	Urodelsos	6
Carnívoros	87	Total	9
Insectívoros	6		
Marsupials	10	INVERTEBRADOS	
Perisodáctils	28	Actinarios	396
Pinnípedos	9	Crustáceos	63
Primates	143	Equinodermos	12
Proboscídeos	5	Moluscos	17
Roedors	18	Total	488
Total	535		
AVES		PECES	
Anhimiformes	3	Anguliformes	12
Anseriformes	325	Cipriniformes	1.944
Casuariformes	6	Ciprinodontiformes	2.528
Ciconiformes	125	Clupeiformes	18
Columbiformes	29	Condrossteos	14
Coraciiformes	2	Escorpeniformes	16
Cuculiformes	2	Gasterosteiformes	200
Charadriiformes	42	Microciprinos	8
Falconiformes	34	Ostariofisos	97
Galliformes	205	Perciformes	2.445
Gruiformes	46	Salmoniformes	5
Passeriformes	65	Tetradontiformes	12
Pelecaniformes	28	Total	7.299
Piciformes	6		
Psitaciformes	115	Resumen	
Rheiformes	4	MAMIFEROS	535
Sphenisciformes	6	AVES	1.056
Strigiformes	11	REPTILES	167
Struthioniformes	3	ANFIBIOS	19
Total	1.056	INVERTEBRADOS	488
		PECES	7.299
REPTILES		Total	9.564
Cocodrylia	31		
Ofidios	35		
Quelonios	70		
Saurios	31		
Total	167		

4.2. Animals en exhibició durant l'últim decenni (1974-1983)

4.2. Animales en exhibición durante el último decenio

Años	Mamíferos	Aves	Reptiles	Anfibios	Peces	Invertebrados	Total
1974	601	1.697	207	35	21.540	536	24.616
1975	622	1.661	179	28	21.642	379	24.511
1976	618	1.645	141	25	19.011	467	21.907
1977	587	1.542	149	29	7.745	35	10.087
1978	566	1.444	146	22	7.860	28	10.066
1979	551	1.349	142	21	5.103	28	7.194
1980	565	1.052	128	21	6.603	-	8.369
1981	512	1.053	140	24	9.339	-	11.068
1982	544	1.070	157	22	9.253	14	11.060
1983	535	1.056	167	19	7.299	488	9.564

4.3. Moviment i avaluació estimativa d'exemplars zoològics durant l'any 1983

4.3. Movimiento y valoración estimativa de ejemplares zoológicos durante el año 1983

Entradas		Salidas	
Ejemplares	Valoración	Ejemplares	Valoración
NACIMIENTOS		DEFUNCIONES	
Mamíferos	69 4.370.000	Mamíferos	72 5.152.950
Aves	39 729.000	Aves	122 1.661.600
Reptiles	7 170.000	Reptiles	41 210.300
Anfibios	- -	Anfibios	3 600
Peces e Invertebrados	58 7.850	Peces e Invertebrados	2.298 123.085
COMPRAS		VENTAS	
Mamíferos	20 660.000	Mamíferos	19 635.000
Aves	48 1.654.500	Aves	- -
Reptiles	6 18.000	Reptiles	3 12.000
Anfibios	- -	Anfibios	- -
Peces e Invertebrados	416 307.410	Peces e Invertebrados	- -
DONATIVOS		NO JUSTIFICADOS	
Mamíferos	8 115.600	Mamíferos	7 60.000
Aves	26 42.500	Aves	5 216.000
Reptiles	32 97.500	Reptiles	1 19.000
Anfibios	- -	Anfibios	- -
Peces e Invertebrados	345 101.675	Peces e Invertebrados	- -
INTERCAMBIOS		INTERCAMBIOS	
Mamíferos	6 400.000	Mamíferos	14 1.000.000
Aves	1 85.000	Aves	1 50.000
Reptiles	10 141.000	Reptiles	1 4.000
Anfibios	- -	Anfibios	- -
Peces e Invertebrados	- -	Peces e Invertebrados	- -
Total	1.091 8.900.035	Total	2.587 9.144.535

4.4. Recaptació de l'últim decenni (1974-1983)

4.4. Recaudación del último decenio (1974-1983)

	Conceptos			Total Ptas.
	Taquillaje Ptas.	Arrendos Ptas.	Entradas bonificadas ventas diversas y otros ingresos Pesetas	
1974	17.647.939	744.220	28.659.522	47.051.681
1975	15.028.280	1.031.360	29.520.812	45.580.452
1976	16.306.042	999.275	38.994.919	56.300.236
		Cánones, concesiones y otros ingresos Ptas.		
1977	79.038.044		3.081.093	82.119.137
1978	75.511.648		2.952.619	78.464.267
1979	64.844.404		2.188.194	67.032.598
1980	87.850.089		4.092.694	91.942.783
1981	107.830.631		5.900.521	113.731.152
1982	133.879.904		8.141.920	142.021.824
1983:				
Enero	7.467.234		608.501	8.075.735
Febrero	3.858.105		785.227	4.643.332
Marzo	9.854.905		750.591	10.605.496
Abril	13.569.400		683.812	14.253.212
Mayo	12.326.465		987.172	13.313.637
Junio	11.882.635		630.798	12.513.433
Julio	12.707.040		701.240	13.408.280
Agosto	20.370.000		444.460	20.814.460
Septiembre	11.172.355		347.034	11.519.389
Octubre	11.047.295		1.810.254	12.857.549
Noviembre	6.203.980		924.695	7.128.675
Diciembre	7.674.640		719.126	8.393.766
Total	128.134.054		9.392.910	137.526.964

4.5. Visitants a l'últim decenni (1974-1983)
4.5. Visitantes en el último decenio (1974-1983)

Años	Zoológico		Aquarema		Antropoides		Terrario		Aviario						
	De pago	Gratuitos	Total	De pago	Gratuitos	Total	De pago	Gratuitos	Total	De pago	Gratuitos	Total			
1974	1.422.072	1.336.743	2.758.815	327.113	307.479	634.592	297.994	280.179	578.103	247.266	232.424	479.690	43.025	40.437	83.462
1975	1.294.092	1.229.381	2.523.473	299.497	284.516	584.013	228.962	217.507	446.469	220.648	209.610	430.258	84.164	79.952	164.116
1976	1.343.463	1.289.719	2.633.182	1.203.460	1.155.315	2.358.775	1.148.170	1.102.237	2.250.407	1.175.300	1.128.282	2.303.582	1.143.716	1.097.961	2.241.677
1977 ⁽¹⁾	1.387.155	1.345.536	2.732.691	—	—	—	—	—	—	—	—	—	—	—	—
1978 ⁽¹⁾	1.310.001	1.283.795	2.593.796	—	—	—	—	—	—	—	—	—	—	—	—
1979 ⁽¹⁾	1.169.638	1.157.936	2.327.574	—	—	—	—	—	—	—	—	—	—	—	—
1980 ⁽¹⁾	1.129.226	316.182	1.445.408	—	—	—	—	—	—	—	—	—	—	—	—
1981 ⁽¹⁾	1.036.724	290.282	1.327.006	—	—	—	—	—	—	—	—	—	—	—	—

Años	Visitas colectivas: 50 % reducción		Visitas escuela biológica		Total
	Gratuitos	Total	Gratuitos	Total	
1982 ⁽¹⁾	905.099	151.957	28.054	1.085.100	
1983 ⁽¹⁾	935.919	262.055	1.197.974		

(1) Visitantes «colección general» incluidas dependencias singulares
Nota: Las cifras de visitantes gratuitos son estimativas

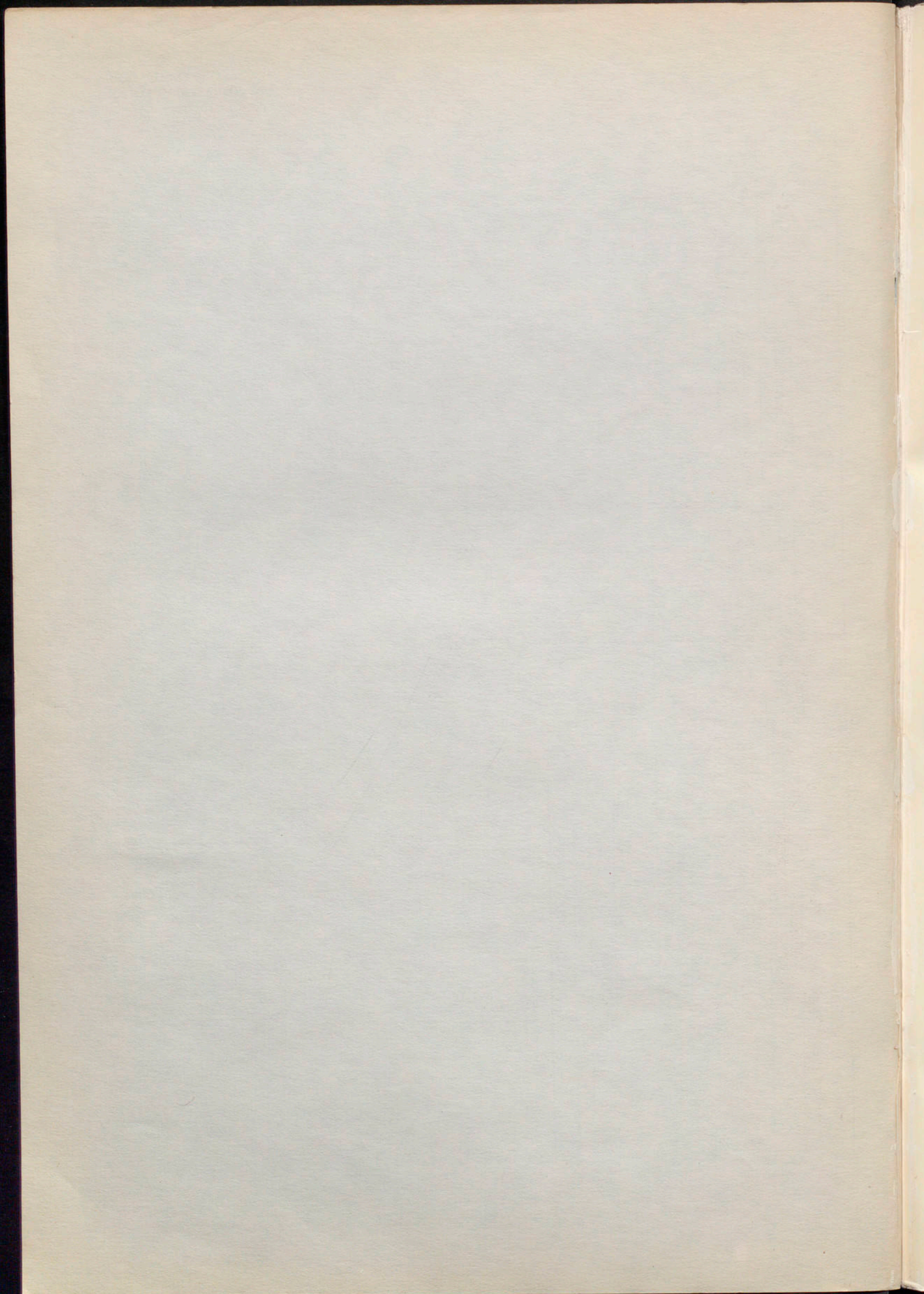

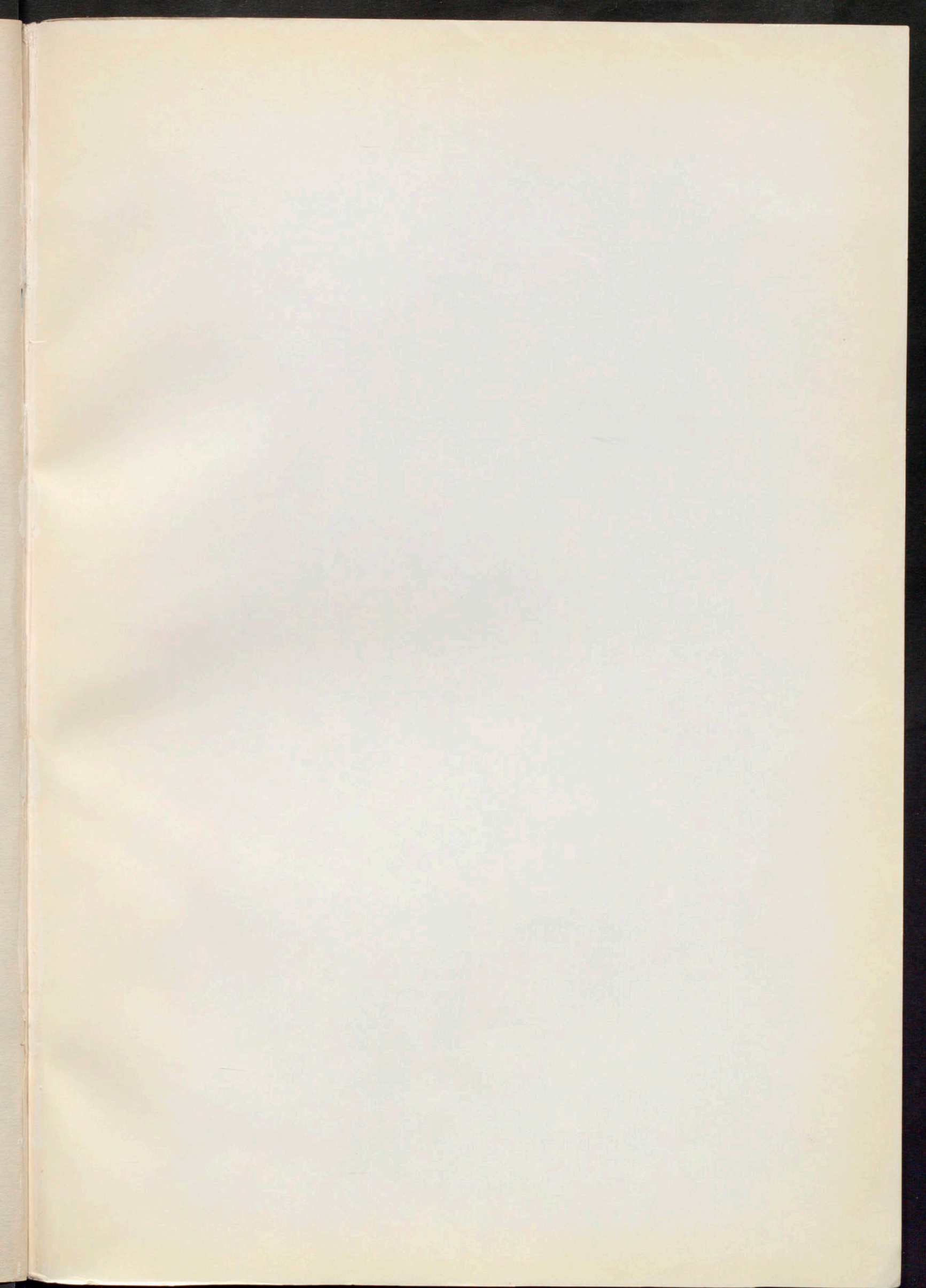

2190204
P.V.P.
--300--