

EXERCICI:

2015

## COMPTE GENERAL

CONSORCI DE LES  
DRASSANES REIALS  
I MUSEU MARÍTIM DE  
BARCELONA

## ÍNDEX

- I. BALANÇ DE SITUACIÓ
- II. EL COMPTE DEL RESULTAT ECONÒMIC PATRIMONIAL
- III. ESTAT DE CANVIS EN EL PATRIMONI NET
- IV. ESTAT DE FLUXOS D'EFECTIU
- V. ESTAT DE LIQUIDACIÓ DEL PRESSUPOST
- VI. MEMÒRIA
  - 1. ORGANITZACIÓ
  - 2. GESTIÓ INDIRECTA DELS SERVEIS PÚBLICS
  - 3. BASES DE PRESENTACIÓ DELS COMPTES
  - 4. NORMES DE RECONeixEMENT I VALORACIÓ
  - 5. IMMOBILITZACIONS MATERIALS
  - 6. PATRIMONI PÚBLIC DEL SÒL
  - 7. INVERSIONS IMMOBILIÀRIES
  - 8. IMMOBILITZAT INTANGIBLE
  - 9. ARRENDAMENTS FINANCERS I ALTRES OPERACIONS DE NATURALESA SIMILARS
  - 10. ACTIUS FINANCERS
  - 11. PASSIUS FINANCERS
  - 12. COBERTURES COMPTABLES
  - 13. ACTIUS CONSTRUÏTS O ADQUIRITS PER A ALTRES ENTITATS
  - 14. MONEDA ESTRANGERA
  - 15. TRANSFERÈNCIES, SUBVENCIONS I ALTRES INGRESSOS I DESPESES
  - 16. PROVISIONS I CONTINGÈNCIES
  - 17. INFORMACIÓ SOBRE MEDI AMBIENT
  - 18. ACTIUS EN ESTAT DE VENDA

19. PRESENTACIÓ PER ACTIVITATS DEL COMPTE DEL RESULTAT ECONÒMIC PATRIMONIAL
20. INFORMACIÓ DE LES OPERACIONS PER ADMINISTRACIÓ DE RECURSOS PER COMPTE D'ALTRES ENS PÚBLICS
  - 20.1. OBLIGACIONS DERIVADES DE LA GESTIÓ
  - 20.2. ENS PÚBLICS, COMPTES CORRENTS EN EFECTIU
  - 20.3. DESENVOLUPAMENT DE LA GESTIÓ
21. INFORMACIÓ DE LES OPERACIONS NO PRESSUPOSTÀRIES DE TRESORERIA
22. CONTRACTACIÓ ADMINISTRATIVA. PROCEDIMENTS D'ADJUDICACIÓ
23. VALORS REBUTS EN DIPÒSIT
24. INFORMACIÓ PRESSUPOSTÀRIA
25. INDICADORS FINANCERS, PATRIMONIALS I PRESSUPOSTARIS
26. INFORMACIÓ SOBRE EL COST DE LES ACTIVITATS
27. INDICADORS DE GESTIÓ
28. FETS POSTERiors AL TANCAMENT
29. ASPECTES DERIVATS DE LA TRANSICIÓ A LES NOVES NORMES
  - DOCUMENTACIÓ COMPLEMENTÀRIA
  - ESTAT DE CONCILIACIÓ BANCÀRIA
  - MEMÒRIA JUSTIFICATIVA DEL COST DELS SERVEIS I MEMÒRIA DEMOSTRATIVA DEL COMPLIMENT DELS OBJECTIUS PROGRAMATS

## I.- BALANÇ DE SITUACIÓ



## EXERCICI 2015

## BALANÇ

COMPTE	ACTIU	Ex. 2015	Ex. 2014	COMPTE	PATRIMONI NET I PASSIU	Ex. 2015	Ex. 2014
	<b>A) Actiu no corrent</b>	<b>92.223.572,72</b>			<b>A) Patrimoni net</b>	<b>93.211.027,74</b>	
	<b>I) Immobilitzat intangible</b>	<b>84.468,58</b>			<b>II) Patrimoni generat</b>	<b>28.006.980,09</b>	
206,(2806),(2906)	3. Aplicacions informàtiques	84.468,58		120	1. Resultats d'exercicis anteriors	28.801.886,28	
	<b>II) Immobilitzat material</b>	<b>92.139.104,14</b>		129	2. Resultat de l'exercici	-794.906,19	
211,(2811),(2911),(2991)	2. Construccions	89.515.700,47			<b>IV) Subvencions rebudes pendents d'imputació a resultats</b>	<b>65.204.047,65</b>	
213,(2813),(2913),(2993)	4. Béns del patrimoni històric	144.680,13			1. Subvencions rebudes pendents d'imputació a resultats	65.204.047,65	
214,215,216,217	5. Un altre immobilitzat material	587.701,32		130,131,132			
,218,219,(2814),(2815)					<b>C) Passiu corrent</b>	<b>697.994,05</b>	
,2816),(2817),(2818),(2819)					<b>II) Deutes a curt termini</b>	<b>179.077,01</b>	
,2914),(2915),(2916),(2917)					4. Altres deutes	179.077,01	
,2918),(2919),(2999)							
2300,2310,232,233	6. Immobilitzat material en curs i bestretes	1.891.022,22		4003,4013,4133,4183			
,234,235,237,238				,523,524,528,529			
,2390				,560,561			
	<b>B) Actiu corrent</b>	<b>1.685.449,07</b>			<b>IV) Creditors i altres comptes a pagar a curt termini</b>	<b>509.950,04</b>	
	<b>III) Deutors i altres comptes a cobrar</b>	<b>475.440,71</b>			1. Creditors per operacions de gestió	423.301,88	
4300,4310,4430,446	1. Deutors per operacions de gestió	100.014,31		4000,4010,411,4130			
,4900)				,416,4180,522			
4301,4311,4431,440	2. Altres comptes a cobrar	75.565,16		4001,4011,410,4131			
,441,442,449,(4901)				,414,4181,419,550			
,550,555,558				,554,559			
470,471,472	3. Administracions públiques	299.861,24		475,476,477			
	<b>V) Inversions financeres a curt termini</b>	<b>96,60</b>			3. Administracions públiques	78.600,73	
4303,4313,4433,(4903)	2. Crèdits i valors representatius de deute	96,60		485,568	<b>V) Ajustos per *periodificació a curt termini</b>	<b>8.967,00</b>	
,541,542,544,546					1. Ajustos per *periodificació a curt termini	8.967,00	
,547,(597),(5980)							
	<b>VI) Ajustos per *periodificació</b>	<b>40.225,72</b>					
480,567	1. Ajustos per *periodificació	40.225,72					
	<b>VII) Efectiu i altres actius líquids equivalents</b>	<b>1.169.686,04</b>					
577	1. Altres actius líquids equivalents	350.100,00					
556,570,571,573	2. Tresoreria	819.586,04					
,574,575							
	<b>TOTAL ACTIU (A+B)</b>	<b>93.909.021,79</b>			<b>TOTAL PATRIMONI NET I PASSIU (A+B+C)</b>	<b>93.909.021,79</b>	

## II.- COMPTE DEL RESULTAT ECONÒMIC PATRIMONIAL

**COMPTES DEL RESULTAT ECONÒMIC-PATRIMONIAL**  
**EXERCICI 2015**

COMPTES		Ex.: 2015	Ex.: 2014
	<b>1. Ingresos tributarios y urbanísticos</b>		
72,73	a) Impuestos		
740,742	b) Tasas		
744	c) Contribuciones especiales		
745,746	d) Ingresos urbanísticos		
	<b>2. Transferencias y subvenciones recibidas</b>	<b>5.156.026,97</b>	
	a) Del ejercicio	4.267.904,00	
751	a.1) Subvenciones recibidas para financiar gastos del ejercicio		
750	a.2) Transferencias	4.267.904,00	
752	a.3) Subvenciones recibidas para cancelación de pasivos que no supongan financiación específica de un elemento patrimonial		
7530	b) Imputación de subvenciones para el inmovilizado no financiero	888.122,97	
754	c) Imputación de subvenciones para activos corrientes y otras		
	<b>3. Ventas y prestaciones de servicios</b>	<b>1.418.371,13</b>	
700,701,702,703,704	a) Ventas	9.352,21	
741,705	b) Prestación de servicios	1.409.018,92	
707	c) Imputación de ingresos por activos construidos o adquiridos para otras entidades		
71,7940,(6940)	<b>4. Variación de existencias de productos terminados y en curso de fabricación y deterioro de valor</b>		
780,781,782,783,784	<b>5. Trabajos realizados por la entidad para su inmovilizado</b>		
776,777	<b>6. Otros ingresos de gestión ordinaria</b>	<b>64.832,46</b>	
795	<b>7. Excesos de provisiones</b>		
	<b>A) TOTAL INGRESSOS DE GESTIÓ ORDINÀRIA (1+2+3+4+5+6+7)</b>	<b>6.639.230,56</b>	
	<b>8. Gastos de personal</b>	<b>-3.316.296,72</b>	
(640),(641)	a) Sueldos, salarios y asimilados	-2.544.064,84	
(642),(643),(644),(645)	b) Cargas sociales	-772.231,88	
(65)	<b>9. Transferencias y subvenciones concedidas</b>	<b>-4.200,00</b>	
	<b>10. Aprovisionamientos</b>		
(600),(601),(602),(605),(607),61	a) Consumo de mercaderías y otros aprovisionamientos	-9.352,21	
(6941),(6942),(6943),7941,7942,7943	b) Deterioro de valor de mercaderías, materias primas y otros aprovisionamientos	9.352,21	
	<b>11. Otros gastos de gestión ordinaria</b>	<b>-2.016.983,94</b>	
(62)	a) Suministros y servicios exteriores	-2.343.928,15	
(63)	b) Tributos	326.944,21	
(676)	c) Otros		
(68)	<b>12. Amortización del inmovilizado</b>	<b>-1.842.076,34</b>	
	<b>B) TOTAL DESPESES DE GESTIÓ ORDINÀRIA (8+9+10+11+12)</b>	<b>-7.179.557,00</b>	
	<b>I. Resultat (estalvi o *desahorro) de la gestió ordinària (A+B)</b>	<b>-540.326,44</b>	

**COMPTES DEL RESULTAT ECONÒMIC-PATRIMONIAL**  
**EXERCICI 2015**

COMPTES		Ex.: 2015	Ex.: 2014
	<b>13. Deterioro de valor y resultados por enajenación del inmovilizado no financiero y activos en estado de venta</b>	<b>39,32</b>	
(690),(691),(692),(693) ,(6948),790,791,792 ,793,7948,799	a) Deterioro de valor		
770,771,772,773 ,774,(670),(671),(672) ,(673),(674)	b) Bajas y enajenaciones	39,32	
7531	c) Imputación de subvenciones para el inmovilizado no financiero		
	<b>14. Otras partidas no ordinarias</b>	<b>195,00</b>	
775,778	a) Ingresos	195,00	
(678)	b) Gastos		
	<b>II. Resultat de les operacions no financeres (I+13+14)</b>	<b>-540.092,12</b>	
	<b>15. Ingresos financieros</b>	<b>1.973,64</b>	
	a) De participaciones en instrumentos de patrimonio		
7630	a.1) En entidades del grupo, multigrupo y asociadas		
760	a.2) En otras entidades		
	b) De valores representativos de deuda, de créditos y de otras inversiones financieras	1.973,64	
7631,7632	b.1) En entidades del grupo, multigrupo y asociadas		
761,762,769,76454 ,(66454)	b.2) Otros	1.973,64	
	<b>16. Gastos financieros</b>	<b>-902,67</b>	
(663)	a) Por deudas con entidades del grupo, multigrupo y asociadas		
(660),(661),(662),(669) ,76451,(66451)	b) Otros	-902,67	
785,786,787,788 ,789	<b>17. Gastos financieros imputados al activo</b>		
	<b>18. Variación del valor razonable en activos y pasivos financieros</b>		
7646,(6646),76459,(66459)	a) Derivados financieros		
7640,7642,76452,76453 ,(6640),(6642),(66452),(66453)	b) Otros activos y pasivos a valor razonable con imputación en resultados		
7641,(6641)	c) Imputación al resultado del ejercicio por activos financieros disponibles para la venta		
768,(668)	<b>19. Diferencias de cambio</b>		
	<b>20. Deterioro de valor, bajas y enajenaciones de activos y pasivos financieros</b>	<b>-255.885,04</b>	
796,7970,766,(6960) ,(6961),(6962),(6970),(666) ,7980,7981,7982,(6980) ,(6981),(6982),(6670)	a) De entidades del grupo, multigrupo y asociadas		
765,7971,7983,7984 ,7985,(665),(6671),6963 ,(6971),(6983),(6984),(6985)	b) Otros	-255.885,04	

**COMPTE DEL RESULTAT ECONÒMIC-PATRIMONIAL**  
**EXERCICI 2015**

COMPTE		Ex.: 2015	Ex.: 2014
755,756	21. Subvenciones para la financiación de operaciones financieras		
	III. Resultat de les operacions financeres (15+16+17+18+19+20+21)	-254.814,07	
	IV. Resultat (estalvi o *desahorro) net de l'exercici (II+ III)	-794.906,19	
	+ Ajustos en el compte del resultat de l'exercici anterior		
	Resultat de l'exercici anterior ajustat (IV+Ajustos)		

### III.- ESTAT DE CANVIS EN EL PATRIMONI NET

## ESTAT TOTAL DE CANVIS EN EL PATRIMONI NET

	NOTES DE MEMÒRIA	I. Patrimoni	II. Patrimoni generat	III. Ajustos per canvis de valor	IV. Subvencions rebudes	TOTAL
<b>PATRIMONI NET AL FINAL DE L'EXERCICI 2014</b>			92.881.900,29			92.881.900,29
<b>AJUSTOS PER CANVIS DE CRITERIS COMPTABLES I CORRECCIÓ D'ERRADES</b>						
<b>PATRIMONI NET INICIAL AJUSTAT DE L'EXERCICI 2015 (A+B)</b>			92.881.900,29			92.881.900,29
<b>VARIACIONS DEL PATRIMONI NET EXERCICI 2015</b>			-64.874.920,02		65.204.047,65	329.127,63
1. Ingressos i despeses reconegudes a l'exercici						
2. Operacions patrimonials amb l'entitat o entitat propietàries						
3. Altres valoracions del patrimoni net			-64.874.920,02		65.204.047,65	329.127,63
<b>PATRIMONI NET AL FINAL DE L'EXERCICI 2015 (C+D)</b>			28.006.980,09		65.204.047,65	93.211.027,74

**Estat de Canvis en el Patrimoni Net**

**Operacions Patrimonials amb l'Entitat o Entitats Propietàries**

EXERCICI

2015

	NOTES EN MEMÒRIA	2015	2014
1. Aportació patrimonial dinerària			
2. Aportació de béns i drets			
3. Assumpció i condonació de l'entitat o entitats propietàries			
4. Altres aportacions de l'entitat o entitats propietàries			
5. (-) Devolució de béns i drets			
6. (-) Altres devolucions a l'entitat o entitats propietàries			
<b>TOTAL</b>			



#### **IV.- ESTAT DE FLUXOS D'EFECTIU**

ESTAT DE FLUXOS D'EFECTIU

EXERCICI: 2015

Pàg.

1

	NOTES EN MEMÒRIA	2015	2014
I. FLUJOS DE EFECTIVO DE LAS ACTIVIDADES DE GESTIÓN		1.921.977,76	
A) Cobros:		18.169.045,94	
2. Transferencias y subvenciones recibidas		5.770.301,97	
3. Ventas y prestaciones de servicios		2.173.615,93	
5. Intereses y dividendos cobrados		37.654,52	
6. Otros cobros		10.187.473,52	
B) Pagos:		16.247.068,18	
7. Gastos de personal		3.328.192,09	
8. Transferencias y subvenciones concedidas		4.200,00	
10. Otros gastos de gestión		2.433.623,07	
12. Intereses pagados		910,77	
13. Otros pagos		10.480.142,25	
Flujos netos de efectivo por actividades de gestión (+A-B)		1.921.977,76	
II. FLUJOS DE EFECTIVO DE LAS ACTIVIDADES DE INVERSIÓN		-2.010.180,12	
D) Pagos:		2.010.180,12	
5. Compra de inversiones reales		2.010.180,12	
Flujos netos de efectivo por actividades de inversión (+C-D)		-2.010.180,12	
IV. FLUJOS DE EFECTIVO PENDIENTES DE CLASIFICACIÓN		-1.108,50	
I) Cobros pendientes de aplicación		161.259,64	
J) Pagos pendientes de aplicación		162.368,14	
Flujos netos de efectivo pendientes de clasificación (+I-J)		-1.108,50	
VI. INCREMENTO/DISMINUCIÓN NETA DEL EFECTIVO Y ACTIVOS LÍQUIDOS EQUIVALENTES AL EFECTIVO ( I + II + III + IV + V)		-89.310,86	
Efectivo y activos líquidos equivalentes al efectivo al inicio del ejercicio		1.258.996,90	
Efectivo y activos líquidos equivalentes al efectivo al final del ejercicio		1.169.686,04	

## **V.- ESTAT DE LIQUIDACIÓ DEL PRESSUPOST**

ESTAT DE LIQUIDACIÓ DEL PRESSUPOST  
(2015)

II. LIQUIDACIÓ DEL PRESSUPOST D'INGRESSOS

APLICACIÓ PRESSUP.	DESCRIPCIÓ	PREVISIONS PRESSUPOSTÀRIES			DRETS RECONEGUTS	DRETS ANUL·LATS	DRETS CANCEL·LATS	DRETS RECONEGUTS NETS	RECAPTACIÓ NETA	DRETS PENDENTS DE COBRAMENT A 31 DE	EXCÉS / DEFECTE PREVISIÓ
		INICIALS	MODIFICACIONS	DEFINITIVES							
31401	EXPOSICIONS ITINERANTS	300,00		300,00							-300,00
32901	FOTOCÒPIES	300,00		300,00							-300,00
32902	REPRODUCCIONS FOTOGRAFÍQUES	1.000,00		1.000,00							-1.000,00
32903	AUTORITZACIONS IMATGE	300,00		300,00							-300,00
34200	CURSOS I SEMINARIS	20.000,00		20.000,00	2.809,82			2.809,82	2.809,82		-17.190,18
34400	EXPOSICIONS TEMPORALS	1.000,00		1.000,00							-1.000,00
34401	ACTIVITATS	20.000,00		20.000,00	16.464,40	124,50		16.339,90	16.324,40	15,50	-3.660,10
34402	ENTRADES MUSEU	625.000,00		625.000,00	333.290,00	475,85		332.814,15	331.484,65	1.329,50	-292.185,85
34403	PROGRAMA PEDAGOGIC	60.000,00		60.000,00	49.686,15	2.778,07		46.908,08	46.908,08		-13.091,92
34404	ENTRADES-NAVEGACIONS SANTA EULALIA	31.000,00		31.000,00	50.004,13			50.004,13	49.576,03	428,10	19.004,13
34411	ACTIVITATS AMB IVA				6.723,19			6.723,19	6.723,19		6.723,19
34900	CESSIÓ D'ESPAIS	775.000,00		775.000,00	914.220,00			914.220,00	899.265,00	14.955,00	139.220,00
34901	NETEJA, VIGILÀNCIA I MANTENIMENT ACTES	45.000,00		45.000,00	46.954,00			46.954,00	45.433,00	1.521,00	1.954,00
34902	PREUS PÚBLICS	600,00		600,00	1.015,75			1.015,75	1.015,75		415,75
34903	REPRODUCCIONS SANTA EULÀLIA	10.000,00		10.000,00							-10.000,00
34904	FOTOCÒPIES				3,14			3,14	3,14		3,14
34905	REPRODUCCIONS FOTOGRAFÍQUES				193,76			193,76	193,76		193,76
36000	VENDES				9.352,21			9.352,21		9.352,21	9.352,21
38000	REINTEGRAMENT DE PRESSUPOSTOS TANCATS										
38900	ALTRES REINTEGRAMENTS D'OPERACIONS CORRENTS				195,00			195,00	195,00		195,00
39300	Interessos de demora										
39900	RECURSOS EVENTUALS	5.500,00		5.500,00	29.560,01			29.560,01	29.560,01		24.060,01
39901	RECURSOS EVENTUALS PER AJUSTOS POSITIUS IMPOSICIO				331.752,18			331.752,18	331.752,18		331.752,18
39902	Ingressos per devolucions liquidacions IVA 2010-2012		195.000,00	195.000,00	407.881,57			407.881,57	407.881,57		212.881,57
	Suma	1.595.000,00	195.000,00	1.790.000,00	2.200.105,31	3.378,42		2.196.726,89	2.169.125,58	27.601,31	406.726,89

ESTAT DE LIQUIDACIÓ DEL PRESSUPOST  
(2015)

II. LIQUIDACIÓ DEL PRESSUPOST D'INGRESSOS

APLICACIÓ PRESSUP.	DESCRIPCIÓ	PREVISIONS PRESSUPOSTÀRIES			DRETS RECONEGUTS	DRETS ANUL·LATS	DRETS CANCEL·LATS	DRETS RECONEGUTS NETS	RECAPTACIÓ NETA	DRETS PENDENTS DE COBRAMENT A 31 DE	EXCÉS / DEFECTE PREVISIÓ
		INICIALS	MODIFICACIONS	DEFINITIVES							
42190	TRANSFERÈNCIA CORRENT DE L'AUTORITAT PORTUÀRIA DE	150.000,00		150.000,00	150.000,00			150.000,00	150.000,00		
45080	SUBVENCIONS CORRENTS DE LA ADMÒN GENERAL DE LA C.A	20.000,00		20.000,00							-20.000,00
46100	TRANSFERÈNCIA CORRENT DIPUTACIÓ DE BARCELONA	4.036.000,00		4.036.000,00	4.036.000,00			4.036.000,00	4.036.000,00		
46101	APORTACIONS EXTRAORDINÀRIES DIPUTACIÓ										
46200	TRANSFERÈNCIA CORRENT AJUNTAMENT DE BARCELONA	74.103,00		74.103,00	74.104,00			74.104,00	74.104,00		1,00
46201	APORTACIONS EXTRAORDINÀRIES										
47000	TRANS. D'EMPRESSES PRIVADES (PATROCINIS)	25.000,00		25.000,00							-25.000,00
48000	OBSERVATORI D'HISTÒRIA I CULTURA MARÍTIMES	1.000,00		1.000,00							-1.000,00
48001	XARXA DE MUSEUS MARÍTIMS	7.800,00		7.800,00	7.800,00			7.800,00	7.200,00	600,00	
52000	INTERESSOS EN COMPTES CORRENTS	1.000,00		1.000,00	1.973,64			1.973,64	1.877,04	96,60	973,64
55000	SERVEI FORMATIU, CULTURAL I RESTAURACIÓ	42.000,00		42.000,00	35.272,45			35.272,45	35.272,45		-6.727,55
72000	TRANSFERÈNCIA CAPITAL ADM GRAL DE L'ESTAT										
75080	TRASNFERENCIES CAPITAL ADMINISTRACIÓ CCAA		93.242,88	93.242,88							-93.242,88
76100	TRANSFERÈNCIA CAPITAL DIPUTACIÓ DE BARCELONA	170.000,00	1.377.210,25	1.547.210,25	1.056.706,85			1.056.706,85	1.056.706,85		-490.503,40
76200	TRANSFERÈNCIA CAPITAL AJUNTAMENT DE BARCELONA		500.000,00	500.000,00	445.691,12			445.691,12	445.691,12		-54.308,88
87000	Per a despeses generals		523.396,52	523.396,52							-523.396,52
87010	Per a despeses amb finançament afectat		64.343,70	64.343,70							-64.343,70
	<b>Suma</b>	6.121.903,00	2.753.193,35	8.875.096,35	8.007.653,37	3.378,42		8.004.274,95	7.975.977,04	28.297,91	-870.821,40

ESTAT DE LIQUIDACIÓ DEL PRESSUPOST D'INGRESSOS: RESUM PER CLASSIFICACIÓ ECONÒMICA  
(2015)

Capítol: 3 TAXES, PREUS PÚBLICS I ALTRES INGRESSOS

ARTICLE	CONCEPTE SUBCONCEPTE	PREVISIONS PRESSUPOSTÀRIES			DRETS RECONEGUTS	DRETS ANUL·LATS	DRETS CANCEL·LATS	DRETS RECONEGUTS NETS	RECAPTACIÓ NETA	DRETS PENDENTS DE COBRAMENT A 31 DE	EXCÉS / DEFECTE PREVISIÓ
		INICIALS	MODIFICACIONS	DEFINITIVES							
31	Taxes per la prestació de serveis públics de caràcter social										
	314 ENTRADES										
	31401 EXPOSICIONS ITINERANTS	300,00		300,00							-300,00
	Total Concepte	300,00		300,00							-300,00
	Total Article	300,00		300,00							-300,00
32	Taxes per la realització d'activitats de competència local										
	329 Altres taxes per la realització d'activitats de competència										
	32901 FOTOCÒPIES	300,00		300,00							-300,00
	32902 REPRODUCCIONS FOTOGRAFÍQUES	1.000,00		1.000,00							-1.000,00
	32903 AUTORITZACIONS IMATGE	300,00		300,00							-300,00
	Total Concepte	1.600,00		1.600,00							-1.600,00
	Total Article	1.600,00		1.600,00							-1.600,00
34	Preus públics										
	342 Serveis educatius										
	34200 CURSOS I SEMINARIS	20.000,00		20.000,00	2.809,82			2.809,82	2.809,82		-17.190,18
	Total Concepte	20.000,00		20.000,00	2.809,82			2.809,82	2.809,82		-17.190,18
	344 Entrades a museus, exposicions, espectacles										
	34400 EXPOSICIONS TEMPORALS	1.000,00		1.000,00							-1.000,00
	34401 ACTIVITATS	20.000,00		20.000,00	16.464,40	124,50		16.339,90	16.324,40	15,50	-3.660,10
	34402 ENTRADES MUSEU	625.000,00		625.000,00	333.290,00	475,85		332.814,15	331.484,65	1.329,50	-292.185,85
	34403 PROGRAMA PEDAGOGIC	60.000,00		60.000,00	49.686,15	2.778,07		46.908,08	46.908,08		-13.091,92
	34404 ENTRADES SANTA EULALIA	31.000,00		31.000,00	50.004,13			50.004,13	49.576,03	428,10	19.004,13

**Capítol: 3 TAXES, PREUS PÚBLICS I ALTRES INGRESSOS**

[illegible]



ESTAT DE LIQUIDACIÓ DEL PRESSUPOST D'INGRESSOS: RESUM PER CLASSIFICACIÓ ECONÒMICA  
(2015)

Capítol: 3 TAXES, PREUS PÚBLICS I ALTRES INGRESSOS

ARTICLE	CONCEPTE SUBCONCEPTE	PREVISIONS PRESSUPOSTÀRIES			DRETS RECONEGUTS	DRETS ANUL·LATS	DRETS CANCEL·LATS	DRETS RECONEGUTS NETS	RECAPTACIÓ NETA	DRETS PENDENTS DE COBRAMENT A 31 DE	EXCÉS / DEFECTE PREVISIÓ
		INICIALS	MODIFICACIONS	DEFINITIVES							
	38900 ALTRES REINTEGRAMENTS D'OPERACIONS CORRENTS				195,00			195,00	195,00		195,00
	Total Concepte				195,00			195,00	195,00		195,00
	Total Article				195,00			195,00	195,00		195,00
39	Altres ingressos										
	393 Interessos de demora										
	39300 Interessos de demora										
	Total Concepte										
	399 Altres ingressos diversos										
	39900 RECURSOS EVENTUALS	5.500,00		5.500,00	29.560,01			29.560,01	29.560,01		24.060,01
	39901 RECURSOS EVENTUALS PER AJUSTOS POSITIUS IMPOSICIO INDIRECTA				331.752,18			331.752,18	331.752,18		331.752,18
	39902 Ingressos per devolucions liquidacions IVA 2010-2012		195.000,00	195.000,00	407.881,57			407.881,57	407.881,57		212.881,57
	Total Concepte	5.500,00	195.000,00	200.500,00	769.193,76			769.193,76	769.193,76		568.693,76
	Total Article	5.500,00	195.000,00	200.500,00	769.193,76			769.193,76	769.193,76		568.693,76
	Total Capítol	1.595.000,00	195.000,00	1.790.000,00	2.200.105,31	3.378,42		2.196.726,89	2.169.125,58	27.601,31	406.726,89



ESTAT DE LIQUIDACIÓ DEL PRESSUPOST D'INGRESSOS: RESUM PER CLASSIFICACIÓ ECONÒMICA  
(2015)

Capítol: 4 TRANSFERÈNCIES CORRENTS

ARTICLE	CONCEPTE SUBCONCEPTE	PREVISIONS PRESSUPOSTÀRIES			DRETS RECONEGUTS	DRETS ANUL·LATS	DRETS CANCEL·LATS	DRETS RECONEGUTS NETS	RECAPTACIÓ NETA	DRETS PENDENTS DE COBRAMENT A 31 DE	EXCÉS / DEFECTE PREVISIÓ
		INICIALS	MODIFICACIONS	DEFINITIVES							
42	De l'Administració de l'Estat										
	421 D'organismes autònoms i agències estatals										
	42190 D'altres organismes autònoms i agències	150.000,00		150.000,00	150.000,00			150.000,00	150.000,00		
	Total Concepte	150.000,00		150.000,00	150.000,00			150.000,00	150.000,00		
	Total Article	150.000,00		150.000,00	150.000,00			150.000,00	150.000,00		
45	De Comunitats Autònomes										
	450 De l'administració general de les comunitats autònomes										
	45080 Altres subvencions corrents de l'Administració General d'	20.000,00		20.000,00							-20.000,00
	Total Concepte	20.000,00		20.000,00							-20.000,00
	Total Article	20.000,00		20.000,00							-20.000,00
46	D'entitats locals										
	461 De Diputacions, Consells o Cabildos										
	46100 TRANSFERENCIA CORRENT DIPUTACIÓ DE BARCELONA	4.036.000,00		4.036.000,00	4.036.000,00			4.036.000,00	4.036.000,00		
	46101 APORTACIONS EXTRAORDINÀRIES DIPUTACIÓ DE BARCELONA										
	Total Concepte	4.036.000,00		4.036.000,00	4.036.000,00			4.036.000,00	4.036.000,00		
	462 D'Ajuntaments										
	46200 TRANSFERENCIA CORRENT AJUNTAMENT DE BARCELONA	74.103,00		74.103,00	74.104,00			74.104,00	74.104,00		1,00
	46201 APORTACIONS EXTRAORDINÀRIES AJUNTAMENT DE BARCELONA										
	Total Concepte	74.103,00		74.103,00	74.104,00			74.104,00	74.104,00		1,00

ESTAT DE LIQUIDACIÓ DEL PRESSUPOST D'INGRESSOS: RESUM PER CLASSIFICACIÓ ECONÒMICA  
(2015)

Capítol: 4 TRANSFERÈNCIES CORRENTS

ARTICLE	CONCEPTE SUBCONCEPTE	PREVISIONS PRESSUPOSTÀRIES			DRETS RECONEGUTS	DRETS ANUL·LATS	DRETS CANCEL·LATS	DRETS RECONEGUTS NETS	RECAPTACIÓ NETA	DRETS PENDENTS DE COBRAMENT A 31 DE	EXCÉS / DEFECTE PREVISIÓ
		INICIALS	MODIFICACIONS	DEFINITIVES							
	Total Article	4.110.103,00		4.110.103,00	4.110.104,00			4.110.104,00	4.110.104,00		1,00
47	D'empreses privades										
	470 D'empreses privades										
	47000 TRANS. D'EMPRESSES PRIVADES (PATROCINIS)	25.000,00		25.000,00							-25.000,00
	Total Concepte	25.000,00		25.000,00							-25.000,00
	Total Article	25.000,00		25.000,00							-25.000,00
48	De famílies i institucions sense ànim de lucre										
	480 De famílies i institucions sense ànim de lucre										
	48000 OBSERVATORI D'HISTÒRIA I CULTURA MARÍTIMES	1.000,00		1.000,00							-1.000,00
	48001 DE PARTICULARS I INSTITUCIONS SENSE FINS DE LUCRE	7.800,00		7.800,00	7.800,00			7.800,00	7.200,00	600,00	
	Total Concepte	8.800,00		8.800,00	7.800,00			7.800,00	7.200,00	600,00	-1.000,00
	Total Article	8.800,00		8.800,00	7.800,00			7.800,00	7.200,00	600,00	-1.000,00
	Total Capítol	4.313.903,00		4.313.903,00	4.267.904,00			4.267.904,00	4.267.304,00	600,00	-45.999,00

ESTAT DE LIQUIDACIÓ DEL PRESSUPOST D'INGRESSOS: RESUM PER CLASSIFICACIÓ ECONÒMICA  
(2015)

Capítol: 5 INGRESSOS PATRIMONIALS

ARTICLE	CONCEPTE SUBCONCEPTE	PREVISIONS PRESSUPOSTÀRIES			DRETS RECONEGUTS	DRETS ANUL·LATS	DRETS CANCEL·LATS	DRETS RECONEGUTS NETS	RECAPTACIÓ NETA	DRETS PENDENTS DE COBRAMENT A 31 DE	EXCÉS / DEFECTE PREVISIÓ
		INICIALS	MODIFICACIONS	DEFINITIVES							
52	Interessos de dipòsits										
	520 Interessos de dipòsits										
	52000 INTERESSOS EN COMPTES CORRENTS	1.000,00		1.000,00	1.973,64			1.973,64	1.877,04	96,60	973,64
	Total Concepte	1.000,00		1.000,00	1.973,64			1.973,64	1.877,04	96,60	973,64
	Total Article	1.000,00		1.000,00	1.973,64			1.973,64	1.877,04	96,60	973,64
55	Productes d'explotacions forestals										
	550 Productes de concessions i aprofitaments especials										
	55000 ALTRES INGRESSOS DE GESTIÓ DE SERVEIS PÚBLICS	42.000,00		42.000,00	35.272,45			35.272,45	35.272,45		-6.727,55
	Total Concepte	42.000,00		42.000,00	35.272,45			35.272,45	35.272,45		-6.727,55
	Total Article	42.000,00		42.000,00	35.272,45			35.272,45	35.272,45		-6.727,55
	Total Capítol	43.000,00		43.000,00	37.246,09			37.246,09	37.149,49	96,60	-5.753,91

ESTAT DE LIQUIDACIÓ DEL PRESSUPOST D'INGRESSOS: RESUM PER CLASSIFICACIÓ ECONÒMICA  
(2015)

Capítol: 7 TRANSFERÈNCIES DE CAPITAL

ARTICLE	CONCEPTE SUBCONCEPTE	PREVISIONS PRESSUPOSTÀRIES			DRETS RECONEGUTS	DRETS ANUL·LATS	DRETS CANCEL·LATS	DRETS RECONEGUTS NETS	RECAPTACIÓ NETA	DRETS PENDENTS DE COBRAMENT A 31 DE	EXCÉS / DEFECTE PREVISIÓ
		INICIALS	MODIFICACIONS	DEFINITIVES							
72	De l'Administració de l'Estat										
	720 De l'Administració General de l'Estat										
	72000 TRANSFERENCIA CAPITAL ADM GRAL DE L'ESTAT										
	Total Concepte										
	Total Article										
75	De Comunitats Autònomes										
	750 De l'administració general de les comunitats autònomes										
	75080 Altres transferències de capital de l'Administració General		93.242,88	93.242,88							-93.242,88
	Total Concepte		93.242,88	93.242,88							-93.242,88
	Total Article		93.242,88	93.242,88							-93.242,88
76	D'entitats locals										
	761 De Diputacions, Consells o Cabildos										
	76100 TRASNFERENCIA CAPITAL DIPUTACIÓ DE BARCELONA	170.000,00	1.377.210,25	1.547.210,25	1.056.706,85			1.056.706,85	1.056.706,85		-490.503,40
	Total Concepte	170.000,00	1.377.210,25	1.547.210,25	1.056.706,85			1.056.706,85	1.056.706,85		-490.503,40
	762 D'Ajuntaments										
	76200 TRASNFERENCIA CAPITAL AJUNTAMENT DE BARCELONA		500.000,00	500.000,00	445.691,12			445.691,12	445.691,12		-54.308,88
	Total Concepte		500.000,00	500.000,00	445.691,12			445.691,12	445.691,12		-54.308,88
	Total Article	170.000,00	1.877.210,25	2.047.210,25	1.502.397,97			1.502.397,97	1.502.397,97		-544.812,28
	Total Capítol	170.000,00	1.970.453,13	2.140.453,13	1.502.397,97			1.502.397,97	1.502.397,97		-638.055,16

ESTAT DE LIQUIDACIÓ DEL PRESSUPOST D'INGRESSOS: RESUM PER CLASSIFICACIÓ ECONÒMICA  
(2015)

Capítol: 8 ACTIUS FINANCERS

ARTICLE	CONCEPTE SUBCONCEPTE	PREVISIONS PRESSUPOSTÀRIES			DRETS RECONEGUTS	DRETS ANUL·LATS	DRETS CANCEL·LATS	DRETS RECONEGUTS NETS	RECAPTACIÓ NETA	DRETS PENDENTS DE COBRAMENT A 31 DE	EXCÉS / DEFECTE PREVISIÓ
		INICIALS	MODIFICACIONS	DEFINITIVES							
87	Romanent de tresoreria										
	870 Romanent de tresoreria										
	87000 Per a despeses generals		523.396,52	523.396,52							-523.396,52
	87010 Per a despeses amb finançament afectat		64.343,70	64.343,70							-64.343,70
	Total Concepte		587.740,22	587.740,22							-587.740,22
	Total Article		587.740,22	587.740,22							-587.740,22
	Total Capítol		587.740,22	587.740,22							-587.740,22
	Total	6.121.903,00	2.753.193,35	8.875.096,35	8.007.653,37	3.378,42		8.004.274,95	7.975.977,04	28.297,91	-870.821,40

ESTAT DE LIQUIDACIÓ DEL PRESSUPOST

I. LIQUIDACIÓ DEL PRESSUPOST DE DESPESES

APLICACIÓ PRESSUP.			DESCRIPCIÓ	CRÈDITS PRESSUPOSTARIS			DESPESES COMPROMÈS.	OBLIGACIONS RECONEGUDES NETES	PAGAMENTS	OBLIGACIONS PENDENTS DE PAGAMENT A 31 DE DESEMBRE	ROMANENTS DE CRÈDIT
				INICIALS	MODIFICACIONS	DEFINITIVES					
333	10100		RETRIBUCIONS BÀSIQUES PERSONAL DIRECTIU	14.556,00		14.556,00	14.677,32	14.677,32	14.677,32		-121,32
333	10101		ALTRES REMUNERACIONS PERSONAL DIRECTIU	71.746,00	-2.000,00	69.746,00	67.606,87	67.606,87	67.606,87		2.139,13
333	10102		ANTIGUITAT PERSONAL DIRECTIU	5.598,00		5.598,00	5.644,32	5.644,32	5.644,32		-46,32
333	12000		SOUS DE FUNCIONARIS	105.626,00	-20.000,00	85.626,00	84.852,43	84.852,43	84.852,43		773,57
333	12006		TRIENNIS PERSONAL FUNCIONARI	31.403,00		31.403,00	25.019,18	25.019,18	25.019,18		6.383,82
333	12100		COMPLEMENT DE DESTINACIÓ PERSONAL FUNCIONARI	55.672,00	-11.000,00	44.672,00	44.640,82	44.640,82	44.640,82		31,18
333	12101		COMPLEMENT ESPECÍFIC PERSONAL FUNCIONARI	183.915,00	-25.000,00	158.915,00	158.477,48	158.477,48	158.477,48		437,52
333	12103		ALTRES COMPLEMENTES PERSONAL FUNCIONARI	17.661,00		17.661,00	24.352,73	24.352,73	24.352,73		-6.691,73
333	13000		RETRIBUCIONS BÀSIQUES PERSONAL LABORAL	695.908,00	-47.000,00	648.908,00	645.731,82	645.731,82	645.731,82		3.176,18
333	13002		ALTRES REMUNERACIONS PERSONAL LABORAL	1.175.697,00	-10.000,00	1.165.697,00	1.163.508,47	1.163.508,47	1.163.508,47		2.188,53
333	13003		TRIENNIS PERSONAL LABORAL	89.837,00	-2.000,00	87.837,00	86.879,10	86.879,10	86.879,10		957,90
333	15000		PRODUCTIVITAT DEL LLOC DE TREBALL	23.281,00	-3.000,00	20.281,00	20.257,56	20.257,56	20.257,56		23,44
333	15001		PRODUCTIVITAT PAGA ASSIDUÏTAT	14.575,00	-2.000,00	12.575,00	11.925,00	11.925,00	11.925,00		650,00
333	15002		PERS LABORAL PRODUCTIVITAT LLOC DE TREBALL	59.429,00	-3.000,00	56.429,00	56.378,95	56.378,95	56.378,95		50,05
333	15003		PERS LABORAL PAGA D'ASSIDUÏTAT	87.450,00	-3.000,00	84.450,00	84.043,62	84.043,62	84.043,62		406,38
333	15101		PER ANYS DE SERVEIS	4.870,00		4.870,00	11.846,35	11.846,35	11.846,35		-6.976,35
333	15102		PER FESTIVITATS	61.563,00	-9.000,00	52.563,00	45.326,46	45.326,46	45.326,46		7.236,54
333	16000		QUOTES SOCIALS	778.764,00	-60.000,00	718.764,00	713.554,19	713.554,19	652.349,48	61.204,71	5.209,81
333	16008		MÚTUA	9.000,00		9.000,00	6.544,03	5.847,31	5.729,55	117,76	3.152,69
333	16200		FORMACIÓ I PERFECCIONAMENT	5.000,00		5.000,00	930,00	930,00	930,00		4.070,00
333	16201		ECONOMATS I MENJADORS	50.000,00	-3.000,00	47.000,00	46.936,00	38.056,00	35.424,00	2.632,00	8.944,00
333	16204		ACCIÓ SOCIAL	12.000,00		12.000,00	13.090,86	13.090,86	13.090,86		-1.090,86
333	16205		ASSEGURANCES	900,00		900,00	753,52	753,52	753,52		146,48
333	20200		LLOGUERS D'EDIFICIS I CONSTRUCCIONS	25.000,00	2.115,55	27.115,55	25.199,38	25.147,98	25.147,98		1.967,57
333	20300		LLOGUER DE MAQUINÀRIA, INSTAL·LACIONS I UTILITATGE	5.000,00	6.136,34	11.136,34	13.290,12	12.706,96	11.897,07	809,89	-1.570,62
333	21200		REPARAC.MANTENIM. I CONSERV.EDIFICIS I ALTRES CONSTRUCCIONS	85.000,00	20.079,13	105.079,13	121.729,11	118.066,75	111.743,22	6.323,53	-12.987,62
333	21201		PAILEBOT	55.000,00	508,20	55.508,20	46.056,79	46.044,44	46.044,44		9.463,76
			Suma	3.744.451,00	-171.160,78	3.573.290,22	3.565.646,99	3.551.761,00	3.477.353,61	74.407,39	21.529,22

ESTAT DE LIQUIDACIÓ DEL PRESSUPOST

I. LIQUIDACIÓ DEL PRESSUPOST DE DESPESES

APLICACIÓ PRESSUP.		DESCRIPCIÓ	CRÈDITS PRESSUPOSTARIS			DESPESES COMPROMÈS.	OBLIGACIONS RECONEGUDES NETES	PAGAMENTS	OBLIGACIONS PENDENTS DE PAGAMENT A 31 DE DESEMBRE	ROMANENTS DE CRÈDIT
			INICIALS	MODIFICACIONS	DEFINITIVES					
333	21300	REPARAC.MANTENIM. I CONSERV.MAQUINÀRIA, INSTAL·LAC.I UTILL.	20.000,00		20.000,00	26.394,51	26.394,51	23.075,01	3.319,50	-6.394,51
333	21301	CONTRACTES DE MANTENIMENT	90.000,00	5.033,60	95.033,60	88.565,66	81.640,95	74.320,25	7.320,70	13.392,65
333	21600	EQUIPAMENT PER A PROCESSOS D'INFORMACIO	40.000,00	333,00	40.333,00	41.594,64	40.497,92	35.963,63	4.534,29	-164,92
333	22000	MATERIAL D'OFICINA	6.000,00		6.000,00	2.778,24	2.778,24	2.778,24		3.221,76
333	22001	PREMSA, REVISTES, LLIBRES I ALTRES PUBLICACIONS	6.500,00		6.500,00	5.932,84	5.932,84	5.932,84		567,16
333	22002	MATERIAL INFORMÀTIC NO INVENTARIABLE	3.000,00		3.000,00	4.087,06	4.087,06	4.087,06		-1.087,06
333	22100	ENERGIA ELÈCTRICA	293.673,00		293.673,00	260.526,84	233.391,29	232.698,27	693,02	60.281,71
333	22101	AIGUA	12.500,00		12.500,00	8.108,43	8.108,43	7.697,52	410,91	4.391,57
333	22102	GAS	28.000,00		28.000,00	24.024,88	22.710,83	19.510,67	3.200,16	5.289,17
333	22103	COMBUSTIBLES I CARBURANTS	8.200,00		8.200,00	2.889,44	2.889,44	2.889,44		5.310,56
333	22104	VESTUARI	10.229,00		10.229,00	10.162,80	10.162,80	10.162,80		66,20
333	22110	PRODUCTES D'HIGIENE I NETEJA	8.000,00		8.000,00	7.376,90	7.376,90	7.376,90		623,10
333	22112	SUMIN. DE MATERIAL ELECTRÒNIC, ELÈCTRIC I DE TELECOMUNIC.	8.000,00	1.842,23	9.842,23	11.777,07	9.934,84	9.497,07	437,77	-92,61
333	22199	ALTRES SUBMINISTRAMENTS	45.000,00	2.344,52	47.344,52	90.538,34	90.481,37	86.738,21	3.743,16	-43.136,85
333	22200	TELEFÒNIQUES	15.000,00		15.000,00	15.017,44	10.930,52	7.964,58	2.965,94	4.069,48
333	22201	POSTALS	8.000,00		8.000,00	12.529,62	12.416,57	11.505,36	911,21	-4.416,57
333	22203	COMUNICACIONS INFORMÀTIQUES	12.200,00		12.200,00	12.148,23	12.148,23	12.148,23		51,77
333	22300	TRANSPORTS	6.500,00	3.630,00	10.130,00	22.594,19	19.613,52	19.613,52		-9.483,52
333	22401	RESPONSABILITAT CIVIL	1.400,00		1.400,00	1.466,26	1.466,26		1.466,26	-66,26
333	22402	ASSEGURANCES EDIFICI	17.550,00		17.550,00	17.550,00	17.550,00	17.550,00		
333	22403	ASSEGURANCES CONTINGUT	32.000,00		32.000,00	30.520,88	30.001,40	30.001,40		1.998,60
333	22404	ALTRES PRIMES D'ASSEGURANCES	6.000,00	164,29	6.164,29	5.529,69	5.529,69	5.529,69		634,60
333	22502	TRIBUTS DE LES ENTITATS LOCALS	4.000,00		4.000,00	4.348,10	4.348,10	4.348,10		-348,10
333	22601	ATENCIIONS PROTOCOL·LÀRIES I REPRESENTATIVES	6.000,00		6.000,00	7.306,60	7.306,60	6.235,80	1.070,80	-1.306,60
333	22602	PUBLICITAT I PROPAGANDA	100.000,00		100.000,00	80.875,50	79.741,01	69.251,58	10.489,43	20.258,99
333	22603	PUBLICACIÓ EN DIARIS OFICIALS	500,00		500,00	1.019,35	1.019,35	1.019,35		-519,35
333	22606	REUNIONS I CONFERENCIES	20.000,00		20.000,00	2.227,65	2.227,65	2.227,65		17.772,35
333	22609	EXPOSICIONS	388.000,00	13.642,72	401.642,72	390.312,18	360.251,58	344.961,48	15.290,10	41.391,14
333	22610	PROJECTES EUROPEUS								
333	22611	ACCESSIBILITAT	2.000,00		2.000,00	5.399,11	5.399,11	4.779,35	619,76	-3.399,11
333	22700	NETEJA	180.000,00		180.000,00	178.463,98	178.388,97	164.219,30	14.169,67	1.611,03
		Suma	5.102.703,00	-144.170,42	4.958.532,58	4.911.318,91	4.820.092,47	4.678.361,90	141.730,57	138.440,11



ESTAT DE LIQUIDACIÓ DEL PRESSUPOST

I. LIQUIDACIÓ DEL PRESSUPOST DE DESPESES

APLICACIÓ PRESSUP.			DESCRIPCIÓ	CRÈDITS PRESSUPOSTARIS			DESPESES COMPROMÉS.	OBLIGACIONS RECONEGUDES NETES	PAGAMENTS	OBLIGACIONS PENDENTS DE PAGAMENT A 31 DE DESEMBRE	ROMANENTS DE CRÈDIT
				INICIALS	MODIFICACIONS	DEFINITIVES					
333	22701		SEGURETAT	95.000,00		95.000,00	125.408,15	115.128,83	106.631,50	8.497,33	-20.128,83
333	22703		DESRAITZACIÓ I D'ALTRES	6.500,00		6.500,00	6.019,28	6.019,28	4.514,46	1.504,82	480,72
333	22711		MONITORATGE PROGRAMA PEDAGOGIC	82.000,00		82.000,00	78.801,54	68.924,53	64.216,06	4.708,47	13.075,47
333	22716		OBSERVATORI HISTÒRIA I CULTURA MARÍTIMA	100,00		100,00	180,76	180,76	180,76		-80,76
333	22717		ACTIVITATS DE LA XARXA DE MUSEUS MARÍTIMS	7.800,00	1.815,00	9.615,00	8.341,06	6.526,06	4.925,23	1.600,83	3.088,94
333	22799		ALTRES TREBALLS REALITZATS PER ALTRES EMPRESES I PROFES.	615.650,00	49.563,81	665.213,81	665.165,89	640.542,51	615.456,94	25.085,57	24.671,30
333	23010		DIETES DEL PERSONAL DIRECTIU	1.350,00		1.350,00	661,99	661,99	661,99		688,01
333	23020		DIETES DEL PERSONAL NO DIRECTIU	4.000,00		4.000,00	3.861,64	3.861,64	3.861,64		138,36
333	23110		LOCOMOCIÓ DEL PERSONAL DIRECTIU	1.800,00		1.800,00	2.228,95	2.228,95	2.127,23	101,72	-428,95
333	23120		LOCOMOCIÓ DEL PERSONAL NO DIRECTIU	8.000,00		8.000,00	7.404,19	7.404,19	7.302,47	101,72	595,81
333	24000		DESPESES D'EDICIÓ	16.000,00	15.418,63	31.418,63	23.419,82	16.072,88	11.645,65	4.427,23	15.345,75
333	24001		DESPESES DE DISTRIBUCIÓ	1.000,00		1.000,00					1.000,00
333	35900		ALTRES DESPESES FINANCERES	1.000,00		1.000,00	902,67	902,67	899,85	2,82	97,33
333	48100		BEQUES	600,00		600,00					600,00
333	48102		PREMIS	8.400,00		8.400,00	8.400,00	4.200,00	4.200,00		4.200,00
333	62200		EDIFICIS I ALTRES CONSTRUCCIONS	27.000,00	100.000,00	127.000,00	3.777,92	3.777,92	3.777,92		123.222,08
333	62300		MAQUINÀRIA, INSTAL·LACIONS I UTILLATGE	36.000,00		36.000,00	34.113,29	34.113,29	34.113,29		1.886,71
333	62500		MOBILIARI	12.000,00	147.757,00	159.757,00	168.458,76	163.175,56	157.493,82	5.681,74	-3.418,56
333	62501		MOBILIARI I ESTRIS HISTÒRIC ARTÍSTICS	6.000,00		6.000,00	1.120,25	1.120,25	1.120,25		4.879,75
333	62600		EQUIPS PER PROCESSOS D'INFORMACIÓ	24.000,00	101.862,95	125.862,95	133.009,67	113.385,85	106.954,89	6.430,96	12.477,10
333	62900		BIBLIOTECA	3.000,00		3.000,00	1.657,65	1.657,65	1.657,65		1.342,35
333	63200		INV. REPOS.ASS. EDIFICIS I CONSTRUCC.		2.089.891,58	2.089.891,58	1.755.833,97	1.337.277,56	1.284.696,06	52.581,50	752.614,02
333	63201		EXTENSIO A L'AIGUA	9.000,00	276.181,00	285.181,00	130.935,20	130.935,20	84.910,00	46.025,20	154.245,80
333	63202		PROJECTE NOU MUSEU		50.000,00	50.000,00	43.682,20				50.000,00
333	63203		INVERSIÓ GENERAL EDIFICI		35.938,00	35.938,00	6.410,66	6.410,66	6.410,66		29.527,34
333	64100		PROGRAMES INFORMÀTICS	53.000,00	28.935,80	81.935,80	142.420,78	87.145,93	68.767,92	18.378,01	-5.210,13
Suma				6.121.903,00	2.753.193,35	8.875.096,35	8.263.535,20	7.571.746,63	7.254.888,14	316.858,49	1.303.349,72



ESTAT DE LIQUIDACIÓ DEL PRESSUPOST DE DESPESES: RESUM PER CLASSIFICACIÓ ECONÒMICA

Capítol: 1 DESPESES DE PERSONAL

ARTICLE	CONCEPTE SUBCONCEPTE	CRÈDITS PRESSUPOSTARIS			DESPESES COMPROMÉS.	OBLIGACIONS RECONEGUDES NETES	PAGAMENT'S	OBLIGACIONS PENDENTS DE PAGAMENT A 31 DE DESEMBRE	ROMANENTS DE CRÈDIT
		INICIALS	MODIFICACIONS	DEFINITIVES					
10	Òrgans de govern i personal directiu								
	101 Retribucions bàsiques i altres remuneracions del personal di								
	10100 Retribucions bàsiques	14.556,00		14.556,00	14.677,32	14.677,32	14.677,32		-121,32
	10101 Altres remuneracions	71.746,00	-2.000,00	69.746,00	67.606,87	67.606,87	67.606,87		2.139,13
	10102 ANTIGUITAT PERSONAL DIRECTIU	5.598,00		5.598,00	5.644,32	5.644,32	5.644,32		-46,32
	Total Concepte	91.900,00	-2.000,00	89.900,00	87.928,51	87.928,51	87.928,51		1.971,49
	Total Article	91.900,00	-2.000,00	89.900,00	87.928,51	87.928,51	87.928,51		1.971,49
12	Personal Funcionari								
	120 Retribucions bàsiques								
	12000 Sous del Grup A1	105.626,00	-20.000,00	85.626,00	84.852,43	84.852,43	84.852,43		773,57
	12006 Triennis	31.403,00		31.403,00	25.019,18	25.019,18	25.019,18		6.383,82
	Total Concepte	137.029,00	-20.000,00	117.029,00	109.871,61	109.871,61	109.871,61		7.157,39
	121 Retribucions complementàries								
	12100 Complement de destinació	55.672,00	-11.000,00	44.672,00	44.640,82	44.640,82	44.640,82		31,18
	12101 Complement específic	183.915,00	-25.000,00	158.915,00	158.477,48	158.477,48	158.477,48		437,52
	12103 Altres complements	17.661,00		17.661,00	24.352,73	24.352,73	24.352,73		-6.691,73
	Total Concepte	257.248,00	-36.000,00	221.248,00	227.471,03	227.471,03	227.471,03		-6.223,03
	Total Article	394.277,00	-56.000,00	338.277,00	337.342,64	337.342,64	337.342,64		934,36
13	Personal Laboral								
	130 Laboral Fix								
	13000 Retribucions bàsiques	695.908,00	-47.000,00	648.908,00	645.731,82	645.731,82	645.731,82		3.176,18
	13002 Altres remuneracions	1.175.697,00	-10.000,00	1.165.697,00	1.163.508,47	1.163.508,47	1.163.508,47		2.188,53
	13003 TRIENNIS PERSONAL LABORAL	89.837,00	-2.000,00	87.837,00	86.879,10	86.879,10	86.879,10		957,90
	Total Concepte	1.961.442,00	-59.000,00	1.902.442,00	1.896.119,39	1.896.119,39	1.896.119,39		6.322,61

## ESTAT DE LIQUIDACIÓ DEL PRESSUPOST DE DESPESES: RESUM PER CLASSIFICACIÓ ECONÒMICA

## Capítol: 1 DESPESES DE PERSONAL

ARTICLE	CONCEPTE SUBCONCEPTE	CRÈDITS PRESSUPOSTARIS			DESPESES COMPROMÉS.	OBLIGACIONS RECONEGUDES NETES	PAGAMENTS	OBLIGACIONS PENDENTS DE PAGAMENT A 31 DE DESEMBRE	ROMANENTS DE CRÈDIT
		INICIALS	MODIFICACIONS	DEFINITIVES					
	Total Article	1.961.442,00	-59.000,00	1.902.442,00	1.896.119,39	1.896.119,39	1.896.119,39		6.322,61
15	Incentius al rendiment								
	150 Productivitat								
	15000 PRODUCTIVITAT PERSONAL FUNCIONARI	23.281,00	-3.000,00	20.281,00	20.257,56	20.257,56	20.257,56		23,44
	15001 PRODUCTIVITAT PERSONAL LABORAL	14.575,00	-2.000,00	12.575,00	11.925,00	11.925,00	11.925,00		650,00
	15002 PERS LABORAL PRODUCTIVITAT LLOC DE TREBALL	59.429,00	-3.000,00	56.429,00	56.378,95	56.378,95	56.378,95		50,05
	15003 PERS LABORAL PAGA D'ASSIDUITAT	87.450,00	-3.000,00	84.450,00	84.043,62	84.043,62	84.043,62		406,38
	Total Concepte	184.735,00	-11.000,00	173.735,00	172.605,13	172.605,13	172.605,13		1.129,87
	151 Gratificacions								
	15101 PER ANYS DE SERVEIS	4.870,00		4.870,00	11.846,35	11.846,35	11.846,35		-6.976,35
	15102 PER FESTIVITATS	61.563,00	-9.000,00	52.563,00	45.326,46	45.326,46	45.326,46		7.236,54
	Total Concepte	66.433,00	-9.000,00	57.433,00	57.172,81	57.172,81	57.172,81		260,19
	Total Article	251.168,00	-20.000,00	231.168,00	229.777,94	229.777,94	229.777,94		1.390,06
16	Quotes, prestacions i despeses socials a càrrec de l'ocupado								
	160 Quotes socials								
	16000 Seguretat Social	778.764,00	-60.000,00	718.764,00	713.554,19	713.554,19	652.349,48	61.204,71	5.209,81
	16008 Assistència medicofarmacèutica	9.000,00		9.000,00	6.544,03	5.847,31	5.729,55	117,76	3.152,69
	Total Concepte	787.764,00	-60.000,00	727.764,00	720.098,22	719.401,50	658.079,03	61.322,47	8.362,50
	162 Despeses socials del personal								
	16200 Formació i perfeccionament del personal	5.000,00		5.000,00	930,00	930,00	930,00		4.070,00
	16201 Economats i menjadors	50.000,00	-3.000,00	47.000,00	46.936,00	38.056,00	35.424,00	2.632,00	8.944,00
	16204 Acció social	12.000,00		12.000,00	13.090,86	13.090,86	13.090,86		-1.090,86
	16205 Assegurances	900,00		900,00	753,52	753,52	753,52		146,48
	Total Concepte	67.900,00	-3.000,00	64.900,00	61.710,38	52.830,38	50.198,38	2.632,00	12.069,62

ESTAT DE LIQUIDACIÓ DEL PRESSUPOST DE DESPESES: RESUM PER CLASSIFICACIÓ ECONÒMICA

Capítol: 1 DESPESES DE PERSONAL

ARTICLE	CONCEPTE SUBCONCEPTE	CRÈDITS PRESSUPOSTARIS			DESPESES COMPROMÉS.	OBLIGACIONS RECONEGUDES NETES	PAGAMENTS	OBLIGACIONS PENDENTS DE PAGAMENT A 31 DE DESEMBRE	ROMANENTS DE CRÈDIT
		INICIALS	MODIFICACIONS	DEFINITIVES					
	Total Article	855.664,00	-63.000,00	792.664,00	781.808,60	772.231,88	708.277,41	63.954,47	20.432,12
	Total Capítol	3.554.451,00	-200.000,00	3.354.451,00	3.332.977,08	3.323.400,36	3.259.445,89	63.954,47	31.050,64

ESTAT DE LIQUIDACIÓ DEL PRESSUPOST DE DESPESES: RESUM PER CLASSIFICACIÓ ECONÒMICA

Capítol: 2 DESPESES CORRENTS EN BÉNS I SERVEIS

ARTICLE	CONCEPTE SUBCONCEPTE	CRÈDITS PRESSUPOSTARIS			DESPESES COMPROMÉS.	OBLIGACIONS RECONEGUDES NETES	PAGAMENTS	OBLIGACIONS PENDENTS DE PAGAMENT A 31 DE DESEMBRE	ROMANENTS DE CRÈDIT
		INICIALS	MODIFICACIONS	DEFINITIVES					
20	Arrendaments i cànons								
202	Arrendaments d'edificis i altres construccions								
20200	LLOGUERS D'EDIFICIS I CONSTRUCCIONS	25.000,00	2.115,55	27.115,55	25.199,38	25.147,98	25.147,98		1.967,57
	Total Concepte	25.000,00	2.115,55	27.115,55	25.199,38	25.147,98	25.147,98		1.967,57
203	Arrendaments de maquinària, instal·lacions i utilitatge								
20300	LLOGUER DE MAQUINÀRIA, INSTAL·LACIONS I UTILLATGE	5.000,00	6.136,34	11.136,34	13.290,12	12.706,96	11.897,07	809,89	-1.570,62
	Total Concepte	5.000,00	6.136,34	11.136,34	13.290,12	12.706,96	11.897,07	809,89	-1.570,62
	Total Article	30.000,00	8.251,89	38.251,89	38.489,50	37.854,94	37.045,05	809,89	396,95
21	Reparacions, manteniment i conservació								
212	Edificis i altres construccions								
21200	REPARAC.MANTENIM. I CONSERV.EDIFICIS I ALTRES CONSTRUCCIONS	85.000,00	20.079,13	105.079,13	121.729,11	118.066,75	111.743,22	6.323,53	-12.987,62
21201	PAILEBOT	55.000,00	508,20	55.508,20	46.056,79	46.044,44	46.044,44		9.463,76
	Total Concepte	140.000,00	20.587,33	160.587,33	167.785,90	164.111,19	157.787,66	6.323,53	-3.523,86
213	Maquinària, instal·lacions tècniques i utilitatge								
21300	REPARAC.MANTENIM. I CONSERV.MAQUINÀRIA, INSTAL·LAC.I UTILL.	20.000,00		20.000,00	26.394,51	26.394,51	23.075,01	3.319,50	-6.394,51
21301	CONTRACTES DE MANTENIMENT	90.000,00	5.033,60	95.033,60	88.565,66	81.640,95	74.320,25	7.320,70	13.392,65
	Total Concepte	110.000,00	5.033,60	115.033,60	114.960,17	108.035,46	97.395,26	10.640,20	6.998,14
216	Equips per a processos d'informació								
21600	EQUIPAMENT PER A PROCESSOS D'INFORMACIÓ	40.000,00	333,00	40.333,00	41.594,64	40.497,92	35.963,63	4.534,29	-164,92
	Total Concepte	40.000,00	333,00	40.333,00	41.594,64	40.497,92	35.963,63	4.534,29	-164,92
	Total Article	290.000,00	25.953,93	315.953,93	324.340,71	312.644,57	291.146,55	21.498,02	3.309,36
22	Material, subministraments i altres								

ESTAT DE LIQUIDACIÓ DEL PRESSUPOST DE DESPESES: RESUM PER CLASSIFICACIÓ ECONÒMICA

Capítol: 2 DESPESES CORRENTS EN BÉNS I SERVEIS

ARTICLE	CONCEPTE SUBCONCEPTE	CRÈDITS PRESSUPOSTARIS			DESPESES COMPROMÉS	OBLIGACIONS RECONEGUDES NETES	PAGAMENTS	OBLIGACIONS PENDENTS DE PAGAMENT A 31 DE DESEMBRE	ROMANENTS DE CRÈDIT
		INICIALS	MODIFICACIONS	DEFINITIVES					
	220 Material d'oficina								
	22000 Ordinari no inventariable	6.000,00		6.000,00	2.778,24	2.778,24	2.778,24		3.221,76
	22001 Premsa, revistes, llibres i altres publicacions	6.500,00		6.500,00	5.932,84	5.932,84	5.932,84		567,16
	22002 Material informàtic no inventariable	3.000,00		3.000,00	4.087,06	4.087,06	4.087,06		-1.087,06
	Total Concepte	15.500,00		15.500,00	12.798,14	12.798,14	12.798,14		2.701,86
	221 Subministraments								
	22100 Energia elèctrica	293.673,00		293.673,00	260.526,84	233.391,29	232.698,27	693,02	60.281,71
	22101 Aigua	12.500,00		12.500,00	8.108,43	8.108,43	7.697,52	410,91	4.391,57
	22102 Gas	28.000,00		28.000,00	24.024,88	22.710,83	19.510,67	3.200,16	5.289,17
	22103 Combustibles i carburants	8.200,00		8.200,00	2.889,44	2.889,44	2.889,44		5.310,56
	22104 Vestuari	10.229,00		10.229,00	10.162,80	10.162,80	10.162,80		66,20
	22110 Productes de neteja i sanejament	8.000,00		8.000,00	7.376,90	7.376,90	7.376,90		623,10
	22112 Subministraments de material electrònic, elèctric i de telec	8.000,00	1.842,23	9.842,23	11.777,07	9.934,84	9.497,07	437,77	-92,61
	22199 Altres subministraments	45.000,00	2.344,52	47.344,52	90.538,34	90.481,37	86.738,21	3.743,16	-43.136,85
	Total Concepte	413.602,00	4.186,75	417.788,75	415.404,70	385.055,90	376.570,88	8.485,02	32.732,85
	222 Comunicacions								
	22200 Serveis de telecomunicacions	15.000,00		15.000,00	15.017,44	10.930,52	7.964,58	2.965,94	4.069,48
	22201 Postals	8.000,00		8.000,00	12.529,62	12.416,57	11.505,36	911,21	-4.416,57
	22203 Informàtiques	12.200,00		12.200,00	12.148,23	12.148,23	12.148,23		51,77
	Total Concepte	35.200,00		35.200,00	39.695,29	35.495,32	31.618,17	3.877,15	-295,32
	223 Transports								
	22300 TRANSPORTS	6.500,00	3.630,00	10.130,00	22.594,19	19.613,52	19.613,52		-9.483,52
	Total Concepte	6.500,00	3.630,00	10.130,00	22.594,19	19.613,52	19.613,52		-9.483,52
	224 Primes d'assegurances								
	22401 RESPONSABILITAT CIVIL	1.400,00		1.400,00	1.466,26	1.466,26		1.466,26	-66,26

## ESTAT DE LIQUIDACIÓ DEL PRESSUPOST DE DESPESES: RESUM PER CLASSIFICACIÓ ECONÒMICA

## Capítol: 2 DESPESES CORRENTS EN BÉNS I SERVEIS

ARTICLE	CONCEPTE SUBCONCEPTE	CRÈDITS PRESSUPOSTARIS			DESPESES- COMPROMES.	OBLIGACIONS RECONEGUDES NETES	PAGAMENTS	OBLIGACIONS PENDENTS DE PAGAMENT A 31 DE DESEMBRE	ROMANENTS DE CRÈDIT
		INICIALS	MODIFICACIONS	DEFINITIVES					
	22402 ASSEGUANCES EDIFICI	17.550,00		17.550,00	17.550,00	17.550,00	17.550,00		
	22403 ASSEGUANCES CONTINGUT	32.000,00		32.000,00	30.520,88	30.001,40	30.001,40		1.998,60
	22404 ALTRES PRIMES D'ASSEGUANCES	6.000,00	164,29	6.164,29	5.529,69	5.529,69	5.529,69		634,60
	Total Concepte	56.950,00	164,29	57.114,29	55.066,83	54.547,35	53.081,09	1.466,26	2.566,94
	225 Tributs								
	22502 Tributs de les entitats locals	4.000,00		4.000,00	4.348,10	4.348,10	4.348,10		-348,10
	Total Concepte	4.000,00		4.000,00	4.348,10	4.348,10	4.348,10		-348,10
	226 Despeses diverses								
	22601 Atencions protocol·làries i representatives	6.000,00		6.000,00	7.306,60	7.306,60	6.235,80	1.070,80	-1.306,60
	22602 Publicitat i propaganda	100.000,00		100.000,00	80.875,50	79.741,01	69.251,58	10.489,43	20.258,99
	22603 Publicació en Diaris Oficials	500,00		500,00	1.019,35	1.019,35	1.019,35		-519,35
	22606 Reunions, conferències i cursos	20.000,00		20.000,00	2.227,65	2.227,65	2.227,65		17.772,35
	22609 Activitats culturals i esportives	388.000,00	13.642,72	401.642,72	390.312,18	360.251,58	344.961,48	15.290,10	41.391,14
	22610 PROJECTES EUROPEUS								
	22611 ACCESSIBILITAT	2.000,00		2.000,00	5.399,11	5.399,11	4.779,35	619,76	-3.399,11
	Total Concepte	516.500,00	13.642,72	530.142,72	487.140,39	455.945,30	428.475,21	27.470,09	74.197,42
	227 Treballs realitzats per altres empreses i professionals								
	22700 Neteja i lavabo	180.000,00		180.000,00	178.463,98	178.388,97	164.219,30	14.169,67	1.611,03
	22701 Seguretat	95.000,00		95.000,00	125.408,15	115.128,83	106.631,50	8.497,33	-20.128,83
	22703 DESRATITZACIÓ I ALTRES	6.500,00		6.500,00	6.019,28	6.019,28	4.514,46	1.504,82	480,72
	22711 MONITORATGE PROGRAMA PEDAGOGIC	82.000,00		82.000,00	78.801,54	68.924,53	64.216,06	4.708,47	13.075,47
	22716 OBSERVATORI HISTÒRIA I CULTURA MARÍTIMA	100,00		100,00	180,76	180,76	180,76		-80,76
	22717 DESPESES DE LOGISTICA	7.800,00	1.815,00	9.615,00	8.341,06	6.526,06	4.925,23	1.600,83	3.088,94
	22799 Altres treballs realitzats per altres empreses i professionals	615.650,00	49.563,81	665.213,81	665.165,89	640.542,51	615.456,94	25.085,57	24.671,30



ESTAT DE LIQUIDACIÓ DEL PRESSUPOST DE DESPESES: RESUM PER CLASSIFICACIÓ ECONÒMICA

Capítol: 2 DESPESES CORRENTS EN BÉNS I SERVEIS

ARTICLE	CONCEPTE SUBCONCEPTE	CRÈDITS PRESSUPOSTARIS			DESPESES COMPROMÈS.	OBLIGACIONS RECONEGUDES NETES	PAGAMENTS	OBLIGACIONS PENDENTS DE PAGAMENT A 31 DE DESEMBRE	ROMANENTS DE CRÈDIT
		INICIALS	MODIFICACIONS	DEFINITIVES					
	Total Concepte	987.050,00	51.378,81	1.038.428,81	1.062.380,66	1.015.710,94	960.144,25	55.566,69	22.717,87
	Total Article	2.035.302,00	73.002,57	2.108.304,57	2.099.428,30	1.983.514,57	1.886.649,36	96.865,21	124.790,00
23	Indemnitzacions per raó del servei								
	230 Dietes								
	23010 Del personal directiu	1.350,00		1.350,00	661,99	661,99	661,99		688,01
	23020 Del personal no directiu	4.000,00		4.000,00	3.861,64	3.861,64	3.861,64		138,36
	Total Concepte	5.350,00		5.350,00	4.523,63	4.523,63	4.523,63		826,37
	231 Locomoció								
	23110 Del personal directiu	1.800,00		1.800,00	2.228,95	2.228,95	2.127,23	101,72	-428,95
	23120 Del personal no directiu	8.000,00		8.000,00	7.404,19	7.404,19	7.302,47	101,72	595,81
	Total Concepte	9.800,00		9.800,00	9.633,14	9.633,14	9.429,70	203,44	166,86
	Total Article	15.150,00		15.150,00	14.156,77	14.156,77	13.953,33	203,44	993,23
24	Despeses de publicacions								
	240 Despeses d'edició i distribució								
	24000 DESPESES D'EDICIÓ	16.000,00	15.418,63	31.418,63	23.419,82	16.072,88	11.645,65	4.427,23	15.345,75
	24001 DESPESES DE DISTRIBUCIÓ	1.000,00		1.000,00					1.000,00
	Total Concepte	17.000,00	15.418,63	32.418,63	23.419,82	16.072,88	11.645,65	4.427,23	16.345,75
	Total Article	17.000,00	15.418,63	32.418,63	23.419,82	16.072,88	11.645,65	4.427,23	16.345,75
	Total Capítol	2.387.452,00	122.627,02	2.510.079,02	2.499.835,10	2.364.243,73	2.240.439,94	123.803,79	145.835,29

ESTAT DE LIQUIDACIÓ DEL PRESSUPOST DE DESPESES: RESUM PER CLASSIFICACIÓ ECONÒMICA

Capítol: 3 DESPESES FINANCERES

ARTICLE	CONCEPTE SUBCONCEPTE	CRÈDITS PRESSUPOSTARIS			DESPESES COMPROMÈS.	OBLIGACIONS RECONEGUDES NETES	PAGAMENTS	OBLIGACIONS PENDENTS DE PAGAMENT A 31 DE DESEMBRE	ROMANENTS DE CRÈDIT
		INICIALS	MODIFICACIONS	DEFINITIVES					
35	Interessos de demora i altres despeses financeres								
	359 Altres despeses financeres								
	35900 ALTRES DESPESES FINANCERES	1.000,00		1.000,00	902,67	902,67	899,85	2,82	97,33
	Total Concepte	1.000,00		1.000,00	902,67	902,67	899,85	2,82	97,33
	Total Article	1.000,00		1.000,00	902,67	902,67	899,85	2,82	97,33
	Total Capítol	1.000,00		1.000,00	902,67	902,67	899,85	2,82	97,33



ESTAT DE LIQUIDACIÓ DEL PRESSUPOST DE DESPESES: RESUM PER CLASSIFICACIÓ ECONÒMICA

Capítol: 4 TRANSFERÈNCIES CORRENTS

ARTICLE	CONCEPTE SUBCONCEPTE	CRÈDITS PRESSUPOSTARIS			DESPESES COMPROMÉS.	OBLIGACIONS RECONEGUDES NETES	PAGAMENTS	OBLIGACIONS PENDENTS DE PAGAMENT A 31 DE DESEMBRE	ROMANENTS DE CRÈDIT
		INICIALS	MODIFICACIONS	DEFINITIVES					
48	A famílies i institucions sense ànim de lucre								
	481								
	48100 BEQUES	600,00		600,00					600,00
	48102 PREMIS	8.400,00		8.400,00	8.400,00	4.200,00	4.200,00		4.200,00
	Total Concepte	9.000,00		9.000,00	8.400,00	4.200,00	4.200,00		4.800,00
	Total Article	9.000,00		9.000,00	8.400,00	4.200,00	4.200,00		4.800,00
	Total Capítol	9.000,00		9.000,00	8.400,00	4.200,00	4.200,00		4.800,00

ESTAT DE LIQUIDACIÓ DEL PRESSUPOST DE DESPESES: RESUM PER CLASSIFICACIÓ ECONÒMICA

Capítol: 6 INVERSIONS REALS

ARTICLE	CONCEPTE SUBCONCEPTE	CRÈDITS PRESSUPOSTARIS			DESPESES COMPROMÉS.	OBLIGACIONS RECONEGUDES NETES	PAGAMENTS	OBLIGACIONS PENDENTS DE PAGAMENT A 31 DE DESEMBRE	ROMANENTS DE CRÈDIT
		INICIALS	MODIFICACIONS	DEFINITIVES					
62	Inversió nova associada al funcionament operatiu dels								
622	Edificis i altres construccions								
62200	EDIFICIS I ALTRES CONSTRUCCIONS	27.000,00	100.000,00	127.000,00	3.777,92	3.777,92	3.777,92		123.222,08
	Total Concepte	27.000,00	100.000,00	127.000,00	3.777,92	3.777,92	3.777,92		123.222,08
623	Maquinària, instal·lacions tècniques i utilitatge								
62300	MAQUINÀRIA, INSTAL·LACIONS I UTILLATGE	36.000,00		36.000,00	34.113,29	34.113,29	34.113,29		1.886,71
	Total Concepte	36.000,00		36.000,00	34.113,29	34.113,29	34.113,29		1.886,71
625	Mobiliari								
62500	MOBILIARI	12.000,00	147.757,00	159.757,00	168.458,76	163.175,56	157.493,82	5.681,74	-3.418,56
62501	MOBILIARI I ESTRIS HISTÒRIC ARTÍSTICS	6.000,00		6.000,00	1.120,25	1.120,25	1.120,25		4.879,75
	Total Concepte	18.000,00	147.757,00	165.757,00	169.579,01	164.295,81	158.614,07	5.681,74	1.461,19
626	Equips per a processos d'informació								
62600	EQUIPS PER PROCESSOS D'INFORMACIÓ	24.000,00	101.862,95	125.862,95	133.009,67	113.385,85	106.954,89	6.430,96	12.477,10
	Total Concepte	24.000,00	101.862,95	125.862,95	133.009,67	113.385,85	106.954,89	6.430,96	12.477,10
629	Altres inversions noves associades al funcionament operatiu								
62900	BIBLIOTECA	3.000,00		3.000,00	1.657,65	1.657,65	1.657,65		1.342,35
	Total Concepte	3.000,00		3.000,00	1.657,65	1.657,65	1.657,65		1.342,35
	Total Article	108.000,00	349.619,95	457.619,95	342.137,54	317.230,52	305.117,82	12.112,70	140.389,43
63	Inversió de reposició associada al funcionament operatiu								
632	Edificis i altres construccions								
63200	INV. REPOS.ASS. EDIFICIS I CONSTRUCC.		2.089.891,58	2.089.891,58	1.755.833,97	1.337.277,56	1.284.696,06	52.581,50	752.614,02
63201	EXTENSIO A L'AIGUA	9.000,00	276.181,00	285.181,00	130.935,20	130.935,20	84.910,00	46.025,20	154.245,80
63202	PROJECTE NOU MUSEU		50.000,00	50.000,00	43.682,20				50.000,00
63203	INVERSIÓ GENERAL EDIFICI		35.938,00	35.938,00	6.410,66	6.410,66	6.410,66		29.527,34

ESTAT DE LIQUIDACIÓ DEL PRESSUPOST DE DESPESES: RESUM PER CLASSIFICACIÓ ECONÒMICA

Capítol: 6 INVERSIONS REALS

ARTICLE	CONCEPTE SUBCONCEPTE	CRÈDITS PRESSUPOSTARIS			DESPESES COMPROMÉS.	OBLIGACIONS RECONEGUDES NETES	PAGAMENTS	OBLIGACIONS PENDENTS DE PAGAMENT A 31 DE DESEMBRE	ROMANENTS DE CRÈDIT
		INICIALS	MODIFICACIONS	DEFINITIVES					
	Total Concepte	9.000,00	2.452.010,58	2.461.010,58	1.936.862,03	1.474.623,42	1.376.016,72	98.606,70	986.387,16
	Total Article	9.000,00	2.452.010,58	2.461.010,58	1.936.862,03	1.474.623,42	1.376.016,72	98.606,70	986.387,16
64	Despeses en inversions de caràcter immaterial								
	641 Despeses en aplicacions informàtiques								
	64100 PROGRAMES INFORMÀTICS	53.000,00	28.935,80	81.935,80	142.420,78	87.145,93	68.767,92	18.378,01	-5.210,13
	Total Concepte	53.000,00	28.935,80	81.935,80	142.420,78	87.145,93	68.767,92	18.378,01	-5.210,13
	Total Article	53.000,00	28.935,80	81.935,80	142.420,78	87.145,93	68.767,92	18.378,01	-5.210,13
	Total Capítol	170.000,00	2.830.566,33	3.000.566,33	2.421.420,35	1.878.999,87	1.749.902,46	129.097,41	1.121.566,46
	Total	6.121.903,00	2.753.193,35	8.875.096,35	8.263.535,20	7.571.746,63	7.254.888,14	316.858,49	1.303.349,72

ESTAT DE LIQUIDACIÓ DEL PRESSUPOST DE DESPESES: RESUM PER CLASSIFICACIÓ PROGRAMA

Àrea de Despesa : 3 PRODUCCIÓ DE BÉNS PÚBLICS DE CARÀCTER PREFERENT.

POLÍTICA	GRUP PROG. SUBPROGRAMA	CRÈDITS PRESSUPOSTARIS			DESPESES COMPROMÉS.	OBLIGACIONS RECONEGUDES NETES	PAGAMENTS	OBLIGACIONS PENDENTS DE PAGAMENT A 31 DE DESEMBRE	ROMANENTS DE CRÈDIT
		INICIALS	MODIFICACIONS	DEFINITIVES					
33	CULTURA.								
	333 EQUIPAMENTS CULTURALS I MUSEUS								
	333 EQUIPAMENTS CULTURALS I MUSEUS	6.121.903,00	2.753.193,35	8.875.096,35	8.263.535,20	7.571.746,63	7.254.888,14	316.858,49	1.303.349,72
	Total Gr. Progra. ...	6.121.903,00	2.753.193,35	8.875.096,35	8.263.535,20	7.571.746,63	7.254.888,14	316.858,49	1.303.349,72
	Total Política	6.121.903,00	2.753.193,35	8.875.096,35	8.263.535,20	7.571.746,63	7.254.888,14	316.858,49	1.303.349,72
	Total Àrea de Despesa	6.121.903,00	2.753.193,35	8.875.096,35	8.263.535,20	7.571.746,63	7.254.888,14	316.858,49	1.303.349,72
	Total	6.121.903,00	2.753.193,35	8.875.096,35	8.263.535,20	7.571.746,63	7.254.888,14	316.858,49	1.303.349,72

ESTAT DE LIQUIDACIÓ DE PRESSUPOST DE DESPESES PER GRUP DE PROGRAMA I CONCEPTE

Àrea de Despesa : 3 PRODUCCIÓ DE BÉNS PÚBLICS DE CARÀCTER PREFERENT.

Política 33 CULTURA.

Grup Prog. 333 EQUIPAMENTS CULTURALS I MUSEUS

APLIC.			DENOMINACIÓ DELS CONCEPTES	CRÈDITS PRESSUPOSTARIS			DESPESES COMPROMÈS.	OBLIGACIONS RECONEGUDES NETES	PAGAMENTS	OBLIGACIONS PENDENTS DE PAGAMENT A 31 DE DESEMBRE	ROMANENTS DE CRÈDIT
Cl. Programa	Cl. Econòmica			INICIALS	MODIFICACIONS	DEFINITIVES					
G. Prog.	Ct.	Subconc.									
333	101	10100	Retribucions bàsiques	14.556,00		14.556,00	14.677,32	14.677,32	14.677,32		-121,32
333	101	10101	Altres remuneracions	71.746,00	-2.000,00	69.746,00	67.606,87	67.606,87	67.606,87		2.139,13
333	101	10102	ANTIGUITAT PERSONAL DIRECTIU	5.598,00		5.598,00	5.644,32	5.644,32	5.644,32		-46,32
			CTE 101 Retribucions bàsiques i altres remuneracions del personal di	91.900,00	-2.000,00	89.900,00	87.928,51	87.928,51	87.928,51		1.971,49
			ART. 10 Òrgans de govern i personal directiu	91.900,00	-2.000,00	89.900,00	87.928,51	87.928,51	87.928,51		1.971,49
333	120	12000	Sous del Grup A1	105.626,00	-20.000,00	85.626,00	84.852,43	84.852,43	84.852,43		773,57
333	120	12006	Triennis	31.403,00		31.403,00	25.019,18	25.019,18	25.019,18		6.383,82
			CTE 120 Retribucions bàsiques	137.029,00	-20.000,00	117.029,00	109.871,61	109.871,61	109.871,61		7.157,39
333	121	12100	Complement de destinació	55.672,00	-11.000,00	44.672,00	44.640,82	44.640,82	44.640,82		31,18
333	121	12101	Complement específic	183.915,00	-25.000,00	158.915,00	158.477,48	158.477,48	158.477,48		437,52
333	121	12103	Altres complements	17.661,00		17.661,00	24.352,73	24.352,73	24.352,73		-6.691,73
			CTE 121 Retribucions complementàries	257.248,00	-36.000,00	221.248,00	227.471,03	227.471,03	227.471,03		-6.223,03
			ART. 12 Personal Funcionari	394.277,00	-56.000,00	338.277,00	337.342,64	337.342,64	337.342,64		934,36
333	130	13000	Retribucions bàsiques	695.908,00	-47.000,00	648.908,00	645.731,82	645.731,82	645.731,82		3.176,18
333	130	13002	Altres remuneracions	1.175.697,00	-10.000,00	1.165.697,00	1.163.508,47	1.163.508,47	1.163.508,47		2.188,53
333	130	13003	TRIENNIS PERSONAL LABORAL	89.837,00	-2.000,00	87.837,00	86.879,10	86.879,10	86.879,10		957,90
			CTE 130 Laboral Fix	1.961.442,00	-59.000,00	1.902.442,00	1.896.119,39	1.896.119,39	1.896.119,39		6.322,61
			ART. 13 Personal Laboral	1.961.442,00	-59.000,00	1.902.442,00	1.896.119,39	1.896.119,39	1.896.119,39		6.322,61
333	150	15000	PRODUCTIVITAT PERSONAL FUNCIONARI	23.281,00	-3.000,00	20.281,00	20.257,56	20.257,56	20.257,56		23,44
333	150	15001	PRODUCTIVITAT PERSONAL LABORAL	14.575,00	-2.000,00	12.575,00	11.925,00	11.925,00	11.925,00		650,00
333	150	15002	PERS LABORAL PRODUCTIVITAT LLOC DE TREBALL	59.429,00	-3.000,00	56.429,00	56.378,95	56.378,95	56.378,95		50,05
333	150	15003	PERS LABORAL PAGA D'ASSIDUITAT	87.450,00	-3.000,00	84.450,00	84.043,62	84.043,62	84.043,62		406,38

ESTAT DE LIQUIDACIÓ DE PRESSUPOST DE DESPESES PER GRUP DE PROGRAMA I CONCEPTE

Àrea de Despesa : 3 PRODUCCIÓ DE BÉNS PÚBLICS DE CARÀCTER PREFERENT.

Política 33 CULTURA.

Grup Prog. 333 EQUIPAMENTS CULTURALS I MUSEUS

APLIC.			DENOMINACIÓ DELS CONCEPTES	CRÈDITS PRESSUPOSTARIS			DESPESES COMPROMÈS.	OBLIGACIONS RECONEGUDES NETES	PAGAMENTS	OBLIGACIONS PENDENTS DE PAGAMENT A 31 DE DESEMBRE	ROMANENTS DE CRÈDIT
Cl. Programa	Cl. Econòmica			INICIALS	MODIFICACIONS	DEFINITIVES					
G. Prog.	Ct.	Subconc.									
			CTE 150 Productivitat	184.735,00	-11.000,00	173.735,00	172.605,13	172.605,13	172.605,13		1.129,87
333	151	15101	PER ANYS DE SERVEIS	4.870,00		4.870,00	11.846,35	11.846,35	11.846,35		-6.976,35
333	151	15102	PER FESTIVITATS	61.563,00	-9.000,00	52.563,00	45.326,46	45.326,46	45.326,46		7.236,54
			CTE 151 Gratificacions	66.433,00	-9.000,00	57.433,00	57.172,81	57.172,81	57.172,81		260,19
			ART. 15 Incentius al rendiment	251.168,00	-20.000,00	231.168,00	229.777,94	229.777,94	229.777,94		1.390,06
333	160	16000	Seguretat Social	778.764,00	-60.000,00	718.764,00	713.554,19	713.554,19	652.349,48	61.204,71	5.209,81
333	160	16008	Assistència medicofarmacèutica	9.000,00		9.000,00	5.847,31	5.847,31	5.729,55	117,76	3.152,69
			CTE 160 Quotes socials	787.764,00	-60.000,00	727.764,00	719.401,50	719.401,50	658.079,03	61.322,47	8.362,50
333	162	16200	Formació i perfeccionament del personal	5.000,00		5.000,00	930,00	930,00	930,00		4.070,00
333	162	16201	Economats i menjadors	50.000,00	-3.000,00	47.000,00	38.056,00	38.056,00	35.424,00	2.632,00	8.944,00
333	162	16204	Acció social	12.000,00		12.000,00	13.090,86	13.090,86	13.090,86		-1.090,86
333	162	16205	Assegurances	900,00		900,00	753,52	753,52	753,52		146,48
			CTE 162 Despeses socials del personal	67.900,00	-3.000,00	64.900,00	52.830,38	52.830,38	50.198,38	2.632,00	12.069,62
			ART. 16 Quotes, prestacions i despeses socials a càrrec de l'ocupado	855.664,00	-63.000,00	792.664,00	772.231,88	772.231,88	708.277,41	63.954,47	20.432,12
			CAP. 1 DESPESES DE PERSONAL	3.554.451,00	-200.000,00	3.354.451,00	3.323.400,36	3.323.400,36	3.259.445,89	63.954,47	31.050,64
333	202	20200	LLOGUERS D'EDIFICIS I CONSTRUCCIONS	25.000,00	2.115,55	27.115,55	25.147,98	25.147,98	25.147,98		1.967,57
			CTE 202 Arrendaments d'edificis i altres construccions	25.000,00	2.115,55	27.115,55	25.147,98	25.147,98	25.147,98		1.967,57
333	203	20300	LLOGUER DE MAQUINÀRIA, INSTAL·LACIONS I UTILLATGE	5.000,00	6.136,34	11.136,34	12.706,96	12.706,96	11.897,07	809,89	-1.570,62
			CTE 203 Arrendaments de maquinària, instal·lacions i util·latge	5.000,00	6.136,34	11.136,34	12.706,96	12.706,96	11.897,07	809,89	-1.570,62
			ART. 20 Arrendaments i cànons	30.000,00	8.251,89	38.251,89	37.854,94	37.854,94	37.045,05	809,89	396,95

ESTAT DE LIQUIDACIÓ DE PRESSUPOST DE DESPESES PER GRUP DE PROGRAMA I CONCEPTE

Àrea de Despesa : 3 PRODUCCIÓ DE BÉNS PÚBLICS DE CARÀCTER PREFERENT.

Política 33 CULTURA.

Grup Prog. 333 EQUIPAMENTS CULTURALS I MUSEUS

APLIC.			DENOMINACIÓ DELS CONCEPTES	CRÈDITS PRESSUPOSTARIS			DESPESES COMPROMÉS.	OBLIGACIONS RECONEGUDES NETES	PAGAMENTS	OBLIGACIONS PENDENTS DE PAGAMENT A 31 DE DESEMBRE	ROMANENTS DE CRÈDIT
Cl. Programa	Cl. Econòmica			INICIALS	MODIFICACIONS	DEFINITIVES					
G. Prog.	Ct.	Subconc.									
333	212	21200	REPARAC.MANTENIM. I CONSERV.EDIFICIS I ALTRES CONSTRUCCIONS	85.000,00	20.079,13	105.079,13	118.066,75	118.066,75	111.743,22	6.323,53	-12.987,62
333	212	21201	PAILEBOT	55.000,00	508,20	55.508,20	46.044,44	46.044,44	46.044,44		9.463,76
			CTE 212 Edificis i altres construccions	140.000,00	20.587,33	160.587,33	164.111,19	164.111,19	157.787,66	6.323,53	-3.523,86
333	213	21300	REPARAC.MANTENIM. I CONSERV.MAQUINARIA, INSTAL·LAC.I UTILL.	20.000,00		20.000,00	26.394,51	26.394,51	23.075,01	3.319,50	-6.394,51
333	213	21301	CONTRACTES DE MANTENIMENT	90.000,00	5.033,60	95.033,60	81.640,95	81.640,95	74.320,25	7.320,70	13.392,65
			CTE 213 Maquinària, instal·lacions tècniques i utilatge	110.000,00	5.033,60	115.033,60	108.035,46	108.035,46	97.395,26	10.640,20	6.998,14
333	216	21600	EQUIPAMENT PER A PROCESSOS D'INFORMACIÓ	40.000,00	333,00	40.333,00	40.497,92	40.497,92	35.963,63	4.534,29	-164,92
			CTE 216 Equips per a processos d'informació	40.000,00	333,00	40.333,00	40.497,92	40.497,92	35.963,63	4.534,29	-164,92
			ART. 21 Reparacions, manteniment i conservació	290.000,00	25.953,93	315.953,93	312.644,57	312.644,57	291.146,55	21.498,02	3.309,36
333	220	22000	Ordinari no inventariable	6.000,00		6.000,00	2.778,24	2.778,24	2.778,24		3.221,76
333	220	22001	Prensa, revistes, llibres i altres publicacions	6.500,00		6.500,00	5.932,84	5.932,84	5.932,84		567,16
333	220	22002	Material informàtic no inventariable	3.000,00		3.000,00	4.087,06	4.087,06	4.087,06		-1.087,06
			CTE 220 Material d'oficina	15.500,00		15.500,00	12.798,14	12.798,14	12.798,14		2.701,86
333	221	22100	Energia elèctrica	293.673,00		293.673,00	233.391,29	233.391,29	232.698,27	693,02	60.281,71
333	221	22101	Aigua	12.500,00		12.500,00	8.108,43	8.108,43	7.697,52	410,91	4.391,57
333	221	22102	Gas	28.000,00		28.000,00	22.710,83	22.710,83	19.510,67	3.200,16	5.289,17
333	221	22103	Combustibles i carburants	8.200,00		8.200,00	2.889,44	2.889,44	2.889,44		5.310,56
333	221	22104	Vestuari	10.229,00		10.229,00	10.162,80	10.162,80	10.162,80		66,20
333	221	22110	Productes de neteja i sanejament	8.000,00		8.000,00	7.376,90	7.376,90	7.376,90		623,10
333	221	22112	Subministraments de material electrònic, elèctric i de telec	8.000,00	1.842,23	9.842,23	9.934,84	9.934,84	9.497,07	437,77	-92,61

ESTAT DE LIQUIDACIÓ DE PRESSUPOST DE DESPESES PER GRUP DE PROGRAMA I CONCEPTE

Àrea de Despesa : 3 PRODUCCIÓ DE BÉNS PÚBLICS DE CARÀCTER PREFERENT.

Política 33 CULTURA.

Grup Prog. 333 EQUIPAMENTS CULTURALS I MUSEUS

APLIC.			DENOMINACIÓ DELS CONCEPTES	CRÈDITS PRESSUPOSTARIS			DESPESES COMPROMÈS.	OBLIGACIONS RECONEGUDES NETES	PAGAMENTS	OBLIGACIONS PENDENTS DE PAGAMENT A 31 DE DESEMBRE	ROMANENTS DE CRÈDIT
Cl. Programa	Cl. Econòmica			INICIALS	MODIFICACIONS	DEFINITIVES					
G. Prog.	Ct.	Subconc.									
333	221	22199	Altres subministraments	45.000,00	2.344,52	47.344,52	90.481,37	90.481,37	86.738,21	3.743,16	-43.136,85
			CTE 221 Subministraments	413.602,00	4.186,75	417.788,75	385.055,90	385.055,90	376.570,88	8.485,02	32.732,85
333	222	22200	Serveis de telecomunicacions	15.000,00		15.000,00	10.930,52	10.930,52	7.964,58	2.965,94	4.069,48
333	222	22201	Postals	8.000,00		8.000,00	12.416,57	12.416,57	11.505,36	911,21	-4.416,57
333	222	22203	Informàtiques	12.200,00		12.200,00	12.148,23	12.148,23	12.148,23		51,77
			CTE 222 Comunicacions	35.200,00		35.200,00	35.495,32	35.495,32	31.618,17	3.877,15	-295,32
333	223	22300	TRANSPORTS	6.500,00	3.630,00	10.130,00	19.613,52	19.613,52	19.613,52		-9.483,52
			CTE 223 Transports	6.500,00	3.630,00	10.130,00	19.613,52	19.613,52	19.613,52		-9.483,52
333	224	22401	RESPONSABILITAT CIVIL	1.400,00		1.400,00	1.466,26	1.466,26		1.466,26	-66,26
333	224	22402	ASSEGURANCES EDIFICI	17.550,00		17.550,00	17.550,00	17.550,00	17.550,00		
333	224	22403	ASSEGURANCES CONTINGUT	32.000,00		32.000,00	30.001,40	30.001,40	30.001,40		1.998,60
333	224	22404	ALTRES PRIMES D'ASSEGURANCES	6.000,00	164,29	6.164,29	5.529,69	5.529,69	5.529,69		634,60
			CTE 224 Primes d'assegurances	56.950,00	164,29	57.114,29	54.547,35	54.547,35	53.081,09	1.466,26	2.566,94
333	225	22502	Tributs de les entitats locals	4.000,00		4.000,00	4.348,10	4.348,10	4.348,10		-348,10
			CTE 225 Tributs	4.000,00		4.000,00	4.348,10	4.348,10	4.348,10		-348,10
333	226	22601	Atencions protocol·làries i representatives	6.000,00		6.000,00	7.306,60	7.306,60	6.235,80	1.070,80	-1.306,60
333	226	22602	Publicitat i propaganda	100.000,00		100.000,00	79.741,01	79.741,01	69.251,58	10.489,43	20.258,99
333	226	22603	Publicació en Diaris Oficials	500,00		500,00	1.019,35	1.019,35	1.019,35		-519,35
333	226	22606	Reunions, conferències i cursos	20.000,00		20.000,00	2.227,65	2.227,65	2.227,65		17.772,35
333	226	22609	Activitats culturals i esportives	388.000,00	13.642,72	401.642,72	360.251,58	360.251,58	344.961,48	15.290,10	41.391,14
333	226	22610	PROJECTES EUROPEUS								
333	226	22611	ACCESSIBILITAT	2.000,00		2.000,00	5.399,11	5.399,11	4.779,35	619,76	-3.399,11
			CTE 226 Despeses diverses	516.500,00	13.642,72	530.142,72	455.945,30	455.945,30	428.475,21	27.470,09	74.197,42
333	227	22700	Neteja i lavabo	180.000,00		180.000,00	178.388,97	178.388,97	164.219,30	14.169,67	1.611,03



ESTAT DE LIQUIDACIÓ DE PRESSUPOST DE DESPESES PER GRUP DE PROGRAMA I CONCEPTE

Àrea de Despesa : 3 PRODUCCIÓ DE BÉNS PÚBLICS DE CARÀCTER PREFERENT.

Política 33 CULTURA.

Grup Prog. 333 EQUIPAMENTS CULTURALS I MUSEUS

APLIC.			DENOMINACIÓ DELS CONCEPTES	CRÈDITS PRESSUPOSTARIS			DESPESES COMPROMÉS.	OBLIGACIONS RECONEGUDES NETES	PAGAMENTS	OBLIGACIONS PENDENTS DE PAGAMENT A 31 DE DESEMBRE	ROMANENTS DE CRÈDIT
Cl. Programa	Cl. Econòmica			INICIALS	MODIFICACIONS	DEFINITIVES					
G. Prog.	Ct	Subconc.									
333	227	22701	Seguretat	95.000,00		95.000,00	115.128,83	115.128,83	106.631,50	8.497,33	-20.128,83
333	227	22703	DESRAITZACIÓ I ALTRES	6.500,00		6.500,00	6.019,28	6.019,28	4.514,46	1.504,82	480,72
333	227	22711	MONITORATGE PROGRAMA PEDAGOGIC	82.000,00		82.000,00	68.924,53	68.924,53	64.216,06	4.708,47	13.075,47
333	227	22716	OBSERVATORI HISTÒRIA I CULTURA MARÍTIMA	100,00		100,00	180,76	180,76	180,76		-80,76
333	227	22717	DESPESES DE LOGISTICA	7.800,00	1.815,00	9.615,00	6.526,06	6.526,06	4.925,23	1.600,83	3.088,94
333	227	22799	Altres treballs realitzats per altres empreses i professiona	615.650,00	49.563,81	665.213,81	640.542,51	640.542,51	615.456,94	25.085,57	24.671,30
			CTE 227 Treballs realitzats per altres empreses i professionals	987.050,00	51.378,81	1.038.428,81	1.015.710,94	1.015.710,94	960.144,25	55.566,69	22.717,87
			ART. 22 Material, subministraments i altres	2.035.302,00	73.002,57	2.108.304,57	1.983.514,57	1.983.514,57	1.886.649,36	96.865,21	124.790,00
333	230	23010	Del personal directiu	1.350,00		1.350,00	661,99	661,99	661,99		688,01
333	230	23020	Del personal no directiu	4.000,00		4.000,00	3.861,64	3.861,64	3.861,64		138,36
			CTE 230 Dietes	5.350,00		5.350,00	4.523,63	4.523,63	4.523,63		826,37
333	231	23110	Del personal directiu	1.800,00		1.800,00	2.228,95	2.228,95	2.127,23	101,72	-428,95
333	231	23120	Del personal no directiu	8.000,00		8.000,00	7.404,19	7.404,19	7.302,47	101,72	595,81
			CTE 231 Locomoció	9.800,00		9.800,00	9.633,14	9.633,14	9.429,70	203,44	166,86
			ART. 23 Indemnitzacions per raó del servei	15.150,00		15.150,00	14.156,77	14.156,77	13.953,33	203,44	993,23
333	240	24000	DESPESES D'EDICIÓ	16.000,00	15.418,63	31.418,63	16.072,88	16.072,88	11.645,65	4.427,23	15.345,75
333	240	24001	DESPESES DE DISTRIBUCIÓ	1.000,00		1.000,00					1.000,00
			CTE 240 Despeses d'edició i distribució	17.000,00	15.418,63	32.418,63	16.072,88	16.072,88	11.645,65	4.427,23	16.345,75
			ART. 24 Despeses de publicacions	17.000,00	15.418,63	32.418,63	16.072,88	16.072,88	11.645,65	4.427,23	16.345,75
			CAP. 2 DESPESES CORRENTS EN BÉNS I SERVEIS	2.387.452,00	122.627,02	2.510.079,02	2.364.243,73	2.364.243,73	2.240.439,94	123.803,79	145.835,29
333	359	35900	ALTRES DESPESES FINANCERES	1.000,00		1.000,00	902,67	902,67	899,85	2,82	97,33

ESTAT DE LIQUIDACIÓ DE PRESSUPOST DE DESPESES PER GRUP DE PROGRAMA I CONCEPTE

Àrea de Despesa : 3 PRODUCCIÓ DE BÉNS PÚBLICS DE CARÀCTER PREFERENT.

Política 33 CULTURA.

Grup Prog. 333 EQUIPAMENTS CULTURALS I MUSEUS

APLIC.			DENOMINACIÓ DELS CONCEPTES	CRÈDITS PRESSUPOSTARIS			DESPESES COMPROMÈS.	OBLIGACIONS RECONEGUDES NETES	PAGAMENTS	OBLIGACIONS PENDENTS DE PAGAMENT A 31 DE DESEMBRE	ROMANENTS DE CRÈDIT
Cl. Programa	Cl. Econòmica			INICIALS	MODIFICACIONS	DEFINITIVES					
G. Prog.	Ct.	Subconc.									
			CTE 359 Altres despeses financeres	1.000,00		1.000,00	902,67	902,67	899,85	2,82	97,33
			ART. 35 Interessos de demora i altres despeses financeres	1.000,00		1.000,00	902,67	902,67	899,85	2,82	97,33
			CAP. 3 DESPESES FINANCERES	1.000,00		1.000,00	902,67	902,67	899,85	2,82	97,33
333	481	48100	BEQUES	600,00		600,00					600,00
333	481	48102	PREMIS	8.400,00		8.400,00	4.200,00	4.200,00	4.200,00		4.200,00
			CTE 481	9.000,00		9.000,00	4.200,00	4.200,00	4.200,00		4.800,00
			ART. 48 A famílies i institucions sense ànim de lucre	9.000,00		9.000,00	4.200,00	4.200,00	4.200,00		4.800,00
			CAP. 4 TRANSFERÈNCIES CORRENTS	9.000,00		9.000,00	4.200,00	4.200,00	4.200,00		4.800,00
333	622	62200	EDIFICIS I ALTRES CONSTRUCCIONS	27.000,00	100.000,00	127.000,00	3.777,92	3.777,92	3.777,92		123.222,08
			CTE 622 Edificis i altres construccions	27.000,00	100.000,00	127.000,00	3.777,92	3.777,92	3.777,92		123.222,08
333	623	62300	MAQUINÀRIA, INSTAL·LACIONS I UTILLATGE	36.000,00		36.000,00	34.113,29	34.113,29	34.113,29		1.886,71
			CTE 623 Maquinària, instal·lacions tècniques i utillatge	36.000,00		36.000,00	34.113,29	34.113,29	34.113,29		1.886,71
333	625	62500	MOBILIARI	12.000,00	147.757,00	159.757,00	163.175,56	163.175,56	157.493,82	5.681,74	-3.418,56
333	625	62501	MOBILIARI I ESTRIS HISTÒRIC ARTÍSTICS	6.000,00		6.000,00	1.120,25	1.120,25	1.120,25		4.879,75
			CTE 625 Mobiliari	18.000,00	147.757,00	165.757,00	164.295,81	164.295,81	158.614,07	5.681,74	1.461,19
333	626	62600	EQUIPS PER PROCESSOS D'INFORMACIÓ	24.000,00	101.862,95	125.862,95	113.385,85	113.385,85	106.954,89	6.430,96	12.477,10
			CTE 626 Equips per a processos d'informació	24.000,00	101.862,95	125.862,95	113.385,85	113.385,85	106.954,89	6.430,96	12.477,10
333	629	62900	BIBLIOTECA	3.000,00		3.000,00	1.657,65	1.657,65	1.657,65		1.342,35
			CTE 629 Altres inversions noves associades al funcionament operatiu	3.000,00		3.000,00	1.657,65	1.657,65	1.657,65		1.342,35
			ART. 62 Inversió nova associada al funcionament operatiu dels	108.000,00	349.619,95	457.619,95	317.230,52	317.230,52	305.117,82	12.112,70	140.389,43

ESTAT DE LIQUIDACIÓ DE PRESSUPOST DE DESPESES PER GRUP DE PROGRAMA I CONCEPTE

Àrea de Despesa : 3 PRODUCCIÓ DE BÉNS PÚBLICS DE CARÀCTER PREFERENT.

Política 33 CULTURA.

Grup Prog. 333 EQUIPAMENTS CULTURALS I MUSEUS

APLIC.			DENOMINACIÓ DELS CONCEPTES	CRÈDITS PRESSUPOSTARIS			DESPESES COMPROMÉS.	OBLIGACIONS RECONEGUDES NETES	PAGAMENTS	OBLIGACIONS PENDENTS DE PAGAMENT A 31 DE DESEMBRE	ROMANENTS DE CRÈDIT
Cl. Programa	Cl. Econòmica			INICIALS	MODIFICACIONS	DEFINITIVES					
G. Prog.	Ct.	Subconc.									
333	632	63200	INV. REPOS.ASS. EDIFICIS I CONSTRUCC.		2.089.891,58	2.089.891,58	1.337.277,56	1.337.277,56	1.284.696,06	52.581,50	752.614,02
333	632	63201	EXTENSIO A L'AIGUA	9.000,00	276.181,00	285.181,00	130.935,20	130.935,20	84.910,00	46.025,20	154.245,80
333	632	63202	PROJECTE NOU MUSEU		50.000,00	50.000,00					50.000,00
333	632	63203	INVERSIÓ GENERAL EDIFICI		35.938,00	35.938,00	6.410,66	6.410,66	6.410,66		29.527,34
			CTE 632 Edificis i altres construccions	9.000,00	2.452.010,58	2.461.010,58	1.474.623,42	1.474.623,42	1.376.016,72	98.606,70	986.387,16
			ART. 63 Inversió de reposició associada al funcionament operatiu	9.000,00	2.452.010,58	2.461.010,58	1.474.623,42	1.474.623,42	1.376.016,72	98.606,70	986.387,16
333	641	64100	PROGRAMES INFORMÀTICS	53.000,00	28.935,80	81.935,80	87.145,93	87.145,93	68.767,92	18.378,01	-5.210,13
			CTE 641 Despeses en aplicacions informàtiques	53.000,00	28.935,80	81.935,80	87.145,93	87.145,93	68.767,92	18.378,01	-5.210,13
			ART. 64 Despeses en inversions de caràcter immaterial	53.000,00	28.935,80	81.935,80	87.145,93	87.145,93	68.767,92	18.378,01	-5.210,13
			CAP. 6 INVERSIONS REALS	170.000,00	2.830.566,33	3.000.566,33	1.878.999,87	1.878.999,87	1.749.902,46	129.097,41	1.121.566,46
			TOTAL GR. PROGRA. 333	6.121.903,00	2.753.193,35	8.875.096,35	7.571.746,63	7.571.746,63	7.254.888,14	316.858,49	1.303.349,72

ESTAT DE LIQUIDACIÓ DEL PRESSUPOST PER BORSA DE VINCULACIÓ

I.LIQUIDACIÓ DEL PRESSUPOST DE DESPESES PER BORSES DE VINCULACIÓ

BORSA DE VINCULACIÓ			CRÈDITS PRESSUPOSTARIS			DESPESES COMPROMÉS.	OBLIGACIONS RECONEGUDES NETES	PAGAMENTS	OBLIGACIONS PENDENTS DE PAGAMENT A 31 DE DESEMBRE	ROMANENTS DE CRÈDIT
			INICIALS	MODIFICACIONS	DEFINITIVES					
3	1		3.554.451,00	-200.000,00	3.354.451,00	3.323.400,36	3.323.400,36	3.259.445,89	63.954,47	31.050,64
3	2		2.387.452,00	122.627,02	2.510.079,02	2.364.243,73	2.364.243,73	2.240.439,94	123.803,79	145.835,29
3	3		1.000,00		1.000,00	902,67	902,67	899,85	2,82	97,33
3	4		9.000,00		9.000,00	4.200,00	4.200,00	4.200,00		4.800,00
3	6		170.000,00	2.830.566,33	3.000.566,33	1.878.999,87	1.878.999,87	1.749.902,46	129.097,41	1.121.566,46
Suma			6.121.903,00	2.753.193,35	8.875.096,35	7.571.746,63	7.571.746,63	7.254.888,14	316.858,49	1.303.349,72

RESUM D'OBLIGACIONS RECONEGUDES NETES PER CLASSIFICACIÓ PROGRAMA I CAPÍTOL

ÀREA DE DESPESA POLÍTICA GRUP PROG.	CAPÍTOL								TOTAL
	1	2	3	4	6	7	8	9	
<b>3 PRODUCCIÓ DE BÉNS PÚBLICS DE CARÀCTER PREFERENT.</b>									
<b>33 CULTURA.</b>									
<b>333 EQUIPAMENTS CULTURALS I MUSEUS</b>	3.323.400,36	2.364.243,73	902,67	4.200,00	1.878.999,87				7.571.746,63
Total Política	3.323.400,36	2.364.243,73	902,67	4.200,00	1.878.999,87				7.571.746,63
Total Àrea de Despesa	3.323.400,36	2.364.243,73	902,67	4.200,00	1.878.999,87				7.571.746,63
Total	3.323.400,36	2.364.243,73	902,67	4.200,00	1.878.999,87				7.571.746,63

RESUM D'OBLIGACIONS RECONEGUDES NETES PER CLASSIFICACIÓ ECONÒMICA I PROGRAMA

PROGRAMA	CAPÍTOL	ARTICLE	CONCEPTE	SUBCONCEPTE	OBLIGACIONS RECONEGUDES NETES
333 EQUIPAMENTS CULTURALS I MUSEUS	1				3.323.400,36
		10			87.928,51
			101		87.928,51
				10100	14.677,32
				10101	67.606,87
				10102	5.644,32
		12			337.342,64
			120		109.871,61
				12000	84.852,43
				12006	25.019,18
			121		227.471,03
				12100	44.640,82
				12101	158.477,48
				12103	24.352,73
		13			1.896.119,39
			130		1.896.119,39
				13000	645.731,82
				13002	1.163.508,47
				13003	86.879,10
		15			229.777,94
			150		172.605,13

(2015)

Pàg.

2

RESUM D'OBLIGACIONS RECONEGUDES NETES PER CLASSIFICACIÓ ECONÒMICA I PROGRAMA

PROGRAMA	CAPÍTOL	ARTICLE	CONCEPTE	SUBCONCEPTE	OBLIGACIONS RECONEGUDES NETES
				15000	20.257,56
				15001	11.925,00
				15002	56.378,95
				15003	84.043,62
			151		57.172,81
				15101	11.846,35
				15102	45.326,46
		16			772.231,88
			160		719.401,50
				16000	713.554,19
				16008	5.847,31
			162		52.830,38
				16200	930,00
				16201	38.056,00
				16204	13.090,86
				16205	753,52
	2				2.364.243,73
		20			37.854,94
			202		25.147,98
				20200	25.147,98
			203		12.706,96
				20300	12.706,96



(2015)

Pàg.

3

RESUM D'OBLIGACIONS RECONEGUDES NETES PER CLASSIFICACIÓ ECONÒMICA I PROGRAMA

PROGRAMA	CAPÍTOL	ARTICLE	CONCEPTE	SUBCONCEPTE	OBLIGACIONS RECONEGUDES NETES
		21			312.644,57
			212		164.111,19
				21200	118.066,75
				21201	46.044,44
			213		108.035,46
				21300	26.394,51
				21301	81.640,95
			216		40.497,92
				21600	40.497,92
		22			1.983.514,57
			220		12.798,14
				22000	2.778,24
				22001	5.932,84
				22002	4.087,06
			221		385.055,90
				22100	233.391,29
				22101	8.108,43
				22102	22.710,83
				22103	2.889,44
				22104	10.162,80
				22110	7.376,90
				22112	9.934,84



(2015)

Pàg.

4

RESUM D'OBLIGACIONS RECONEGUDES NETES PER CLASSIFICACIÓ ECONÒMICA I PROGRAMA

PROGRAMA	CAPÍTOL	ARTICLE	CONCEPTE	SUBCONCEPTE	OBLIGACIONS RECONEGUDES NETES
				22199	90.481,37
			222		35.495,32
				22200	10.930,52
				22201	12.416,57
				22203	12.148,23
			223		19.613,52
				22300	19.613,52
			224		54.547,35
				22401	1.466,26
				22402	17.550,00
				22403	30.001,40
				22404	5.529,69
			225		4.348,10
				22502	4.348,10
			226		455.945,30
				22601	7.306,60
				22602	79.741,01
				22603	1.019,35
				22606	2.227,65
				22609	360.251,58
				22611	5.399,11
			227		1.015.710,94

(2015)

Pàg.

5

RESUM D'OBLIGACIONS RECONEGUDES NETES PER CLASSIFICACIÓ ECONÒMICA I PROGRAMA

PROGRAMA	CAPÍTOL	ARTICLE	CONCEPTE	SUBCONCEPTE	OBLIGACIONS RECONEGUDES NETES
				22700	178.388,97
				22701	115.128,83
				22703	6.019,28
				22711	68.924,53
				22716	180,76
				22717	6.526,06
				22799	640.542,51
		23			14.156,77
			230		4.523,63
				23010	661,99
				23020	3.861,64
			231		9.633,14
				23110	2.228,95
				23120	7.404,19
		24			16.072,88
			240		16.072,88
				24000	16.072,88
	3				902,67
		35			902,67
			359		902,67
				35900	902,67
	4				4.200,00

(2015)

Pàg.

6

RESUM D'OBLIGACIONS RECONEGUDES NETES PER CLASSIFICACIÓ ECONÒMICA I PROGRAMA

PROGRAMA	CAPÍTOL	ARTICLE	CONCEPTE	SUBCONCEPTE	OBLIGACIONS RECONEGUDES NETES
		48			4.200,00
			481		4.200,00
				48102	4.200,00
	6				1.878.999,87
		62			317.230,52
			622		3.777,92
				62200	3.777,92
			623		34.113,29
				62300	34.113,29
			625		164.295,81
				62500	163.175,56
				62501	1.120,25
			626		113.385,85
				62600	113.385,85
			629		1.657,65
				62900	1.657,65
		63			1.474.623,42
			632		1.474.623,42
				63200	1.337.277,56
				63201	130.935,20
				63203	6.410,66
		64			87.145,93

RESUM D'OBLIGACIONS RECONEGUDES NETES PER CLASSIFICACIÓ ECONÒMICA I PROGRAMA

PROGRAMA	CAPÍTOL	ARTICLE	CONCEPTE	SUBCONCEPTE	OBLIGACIONS RECONEGUDES NETES
			641		87.145,93
				64100	87.145,93
TOTAL PROGRAMA 333					7.571.746,63
TOTAL GENERAL					7.571.746,63

## ESTAT DE LIQUIDACIÓ DEL PRESSUPOST

## III. RESULTAT PRESSUPOSTARI

EXERCICI 2015

CONCEPTES	DRETS RECONEGUTS NETS	OBLIGACIONS RECONEGUDES NETES	AJUSTOS	RESULTAT PRESSUPOSTARI
a. Operacions corrents	6.501.876,98	5.692.746,76		809.130,22
b) Operacions de capital	1.502.397,97	1.878.999,87		-376.601,90
1.Total operacions no financeres (a+b)	8.004.274,95	7.571.746,63		432.528,32
c) Actius financers				
d) Passius financers				
2. Total operacions financeres (c+d)				
I. RESULTAT PRESSUPOSTARI DE L'EXERCICI (I=1+2)	8.004.274,95	7.571.746,63		432.528,32
<u>AJUSTOS</u>				
3. Crèdits gastats finançats amb romanent de tresoreria per a despeses generals			369.157,89	
4. Desviacions de finançament negatives del exercici			118.245,47	
5. Desviacions de finançament positives del exercici				
II. TOTAL AJUSTOS (II=3+4-5)			487.403,36	
RESULTAT PRESSUPOSTARI AJUSTAT (I+II)				919.931,68



## MEMÒRIA DE L'EXERCICI 2015

### ÍNDEX

1. Organització i Activitat.
2. Gestió indirecta de serveis públics, convenis i altres formes de col·laboració.
3. Bases de presentació dels comptes.
4. Normes de reconeixement i valoració.
5. Immobilitzat material.
6. Patrimoni públic del sòl.
7. Inversions immobiliàries.
8. Immobilitzat intangible.
9. Arrendaments financers i altres operacions de naturalesa similar.
10. Actius financers.
11. Passius financers.
12. Cobertures comptables.
13. Actius construïts o adquirits per a altres entitats i altres existències.
14. Moneda estrangera.
15. Transferències, subvencions i altres ingressos i despeses.
16. Provisions i contingències.
17. Informació sobre medi ambient.
18. Actius en estat de venda.

#### DRASSANES REIALS

Av. de les Drassanes, s/n. 08001 Barcelona  
Tel. 00 34 933 429 920 Fax 00 34 933 187 876  
www.mmb.cat  
CIF P5800029J



19. Presentació per activitats del compte del resultat econòmic patrimonial.
20. Operacions per administració de recursos per compte d'altres ens públics.
21. Operacions no pressupostàries de tresoreria.
22. Contractació administrativa. Procediments d'adjudicació.
23. Valors rebuts en dipòsit.
24. Informació pressupostària.
25. Indicadors financers, patrimonials i pressupostaris.
26. Informació sobre el cost de les activitats.
27. Indicadors de gestió.
28. Fets posteriors al tancament.



## 1.- ORGANITZACIÓ I ACTIVITAT

## 1. ORGANITZACIÓ I ACTIVITAT

### 1.1 El Consorci de les Drassanes Reials i Museu Marítim de Barcelona

#### EL MUSEU MARITIM DE BARCELONA I LES DRASSANES REIALS.

L'antecedent principal del Museu Marítim de Barcelona el trobem en la creació, l'any 1929, de la Junta de Patronat de l'Institut Nàutic de la Mediterrània, que va impulsar, a partir de 1931, la creació d'un Museu Naval i d'una Biblioteca especialitzada. El personal adscrit a aquest projecte i les col·leccions que va aplegar són el nucli original de l'actual Museu Marítim de Barcelona. Simultàniament, la ciutat de Barcelona recuperava les Drassanes Reials, gràcies a un acord amb les autoritats militars, que varen donar el recinte a la ciutat de Barcelona, abandonant-lo definitivament l'any 1935. La idea d'instal·lar un museu marítim dins del recinte de les Drassanes ja era una realitat.

El 23 d'octubre de 1936 es va crear el Museu Marítim de Catalunya, depenent de la Generalitat de Catalunya. Aquest museu passava a ocupar una part de l'edifici medieval. Entre 1936 i 1939 es va realitzar la valuosa tasca de salvament del patrimoni marítim català, en perill a causa de la guerra. També es varen fer grans obres de restauració de les Drassanes i es varen arribar a habilitar algunes sales de l'espai que havia de contenir l'exposició permanent, però no es va arribar a obrir al públic.

En acabar la guerra, l'equip tècnic va continuar així com els treballs de restauració de part de l'edifici i d'habilitació d'espais, i finalment, el 18 de gener de 1941 va ser inaugurat el Museu Marítim de Barcelona, depenent ara de la Diputació de Barcelona.

El Museu Marítim de Barcelona, va ser declarat Monument Històric-Artístic d'Interès Nacional mitjançant Decret d'1 de març de 1962, afectant aquesta declaració a l'edifici en el que està instal·lat.

El Museu Marítim de Barcelona va ser inscrit amb el número 43 en el Registre de Museus de Catalunya com a museu monogràfic mitjançant Resolució de 17 de gener de 1996 emesa pel Conseller de Cultura de la Generalitat de Catalunya.

El Museu Marítim de Barcelona va ser declarat Museu d'Interès Nacional per l'Acord de Govern de la Generalitat de Catalunya núm. 134/2006, de 3 d'octubre, (DOGC núm. 4745 de 23.10.2006).

Les Drassanes de Barcelona són un dels conjunts d'arquitectura gòtica civil més conservats del món, així com un dels únics exemples d'edificació per a usos industrials de l'època que es conserva.

#### DRASSANES REIALS

Av. de les Drassanes, s/n. 08001 Barcelona  
Tel. 00 34 933 429 920 Fax 00 34 933 187 876  
www.mmb.cat  
CIF P5800029J



El conjunt d'edificacions de les Reials Drassanes va ser inclòs en el Registre de Patrimoni Històric, Artístic i Científic de Catalunya l'any 1937, i va ser declarat Monument Històric Artístic d'Interès Nacional mitjançant Decret del Consell de Ministres del Govern Espanyol el 5 de març de 1976.

El precedent del Consorci de les Drassanes de Barcelona fou el "Patronato del Museo Marítimo de las Reales Atarazanas de Barcelona" constituït el 14 de juny de 1974, integrat per l'Ajuntament i la Diputació Provincial de Barcelona. La finalitat del Patronat era el desenvolupament de les activitats marítimes i culturals que realitzava el Museu Marítim instal·lat a l'edifici de les Drassanes. L'Ajuntament cedia al Patronat l'ús de l'edifici i de les instal·lacions de les Drassanes per un període de 50 anys, sempre que continués destinat a la finalitat prevista o no es dissolgués o modifiqués el Patronat.

La necessitat de continuar les tasques de rehabilitació de l'edifici de les Reials Drassanes, de projecció i desenvolupament de les activitats relacionades amb la cultura marítima i de promoció de la ciutat que en ell es realitzen, i la integració del conjunt de les Drassanes en la façana marítima de Barcelona, aconsellaren la creació d'un ens que pogués dur a terme aquestes noves activitats, i que substituís l'antic Patronat del Museu Marítim.

## **1.2 Norma de creació de l'entitat**

El Consorci de les Drassanes Reials i Museu Marítim de Barcelona (en endavant, "el Consorci") es va constituir en data 1 de febrer de 1993 i està integrat per l'Ajuntament de Barcelona, la Diputació de Barcelona i l'Autoritat Portuària de Barcelona.

El domicili del Consorci radica a l'edifici de les Drassanes Reials de la ciutat de Barcelona, a l'avinguda de les Drassanes, s/n, i n'ocuparà les seves dependències.

El Consorci és una entitat administrativa de caràcter local i gaudeix de personalitat jurídica pròpia i de plena capacitat jurídica i d'obrar per tal de crear i gestionar serveis públics i realitzar activitats econòmiques d'interès local o comú, en l'àmbit de les seves finalitats estatutàries.

Els Estatuts inicials del Consorci van ser aprovats pels òrgans plenaris dels diferents ens consorciats. Posteriorment, s'han produït diverses modificacions d'alguns dels articles dels estatuts, essent la darrera modificació publicada en el BOP de 15 de gener de 2016.

## **1.3 Activitat principal de l'entitat, el seu règim jurídic, econòmic- financer i de contractació.**

Les activitats principals (finalitats i serveis a prestar) del Consorci són les següents:

- a) La rehabilitació i la conservació del conjunt d'edificacions que formen les Drassanes Reials de Barcelona.
- b) La gestió del Museu Marítim de Barcelona.
- c) La conservació, la protecció, la recuperació, l'estudi i la difusió del patrimoni cultural marítim català.
- d) El foment i la promoció d'exposicions, estudis i investigacions, que contribueixin al coneixement de la història i la situació actual dels diferents sectors marítims.
- e) La més ampla difusió de la cultura marítima i oceanogràfica del nostre país amb especial atenció als programes dirigits a escolars i estudiants.
- f) La gestió de la part de l'edifici destinada a la realització d'activitats d'interès ciutadà.
- g) Totes les que estiguin directament o indirecta relacionades amb les finalitats esmentades anteriorment.

L'Entitat realitza aquestes activitats com a ens consorciat públic de caràcter local.

El règim econòmic i financer s'adequa a l'establert a la normativa vigent pel sector públic de l'àmbit local en matèria pressupostària, financera, de control i de comptabilitat.

El règim de contractació s'adequa a l'establert en el R.D. Legislatiu 3/2011, de 14 de novembre, pel qual s'aprova el Text Refós de la Llei de Contractes del Sector Públic.

#### **1.4. Descripció de les principals fonts d'ingressos**

El Consorci, per a la realització del seu objecte i finalitats, disposarà dels recursos següents:

- a) Aportacions de les entitats consorciades.
- b) Taxes, preus públics i altres rendiments que obtingui per la prestació directa o indirecta de serveis.
- c) Subvencions i altres ingressos de dret públic o privat, incloent els procedents d'iniciatives de mecenatge i esponsorització.
- d) Operacions de crèdit.
- e) Qualsevol altre que pugui correspondre al Consorci d'acord amb la legislació.

Constitueixen el patrimoni del Consorci:

a) Els béns que li siguin adscrits en ús per les entitats consorciades.

b) Els béns, drets i accions que adquireixi per qualsevol títol legítim, tot incloent les propietats incorporals morals i d'explotació d'autoria derivades de les seves creacions pròpies, així com els drets de propietat industrial sobre els seus signes i denominacions distintius.

Els béns adscrits en ús al Consorci per les entitats consorciades conserven la seva qualificació jurídica i titularitat originària.

La cessió per l'Ajuntament de Barcelona al Consorci, de l'ús del recinte de les Drassanes de Barcelona, i per la Diputació de Barcelona de la gestió de tots els elements de la seva propietat adscrits al Consorci, ho és per tot el temps de duració del Consorci, amb l'obligació per part d'aquest de conservar-los i mantenir-los segons les finalitats estatutàries.

Els béns, drets i accions adquirits pel Consorci es regiran per les normes reguladores del patrimoni dels ens locals catalans i per la legislació específica de patrimoni històric, artístic i cultural.

La marca "Museu Marítim Drassanes Reials de Barcelona", amb el logotip gràfic corresponent, és una denominació distintiva de la imatge corporativa del Consorci.

Tot seguit s'acompanya un quadre amb els imports corresponents als drets reconeguts nets de l'exercici 2015 per capítols, amb indicació de la seva importància relativa sobre el total.

Concepte	Drets reconeguts	Importància relativa
Cap. III Taxes, preus públics i altres ingressos	2.196.726,89	27,44%
Cap. IV Transferències corrents	4.267.904,00	53,32%
Cap. V Ingressos patrimonials	37.246,09	0,47%
Cap. VII Transferències de capital	1.502.397,97	18,77%
Total	8.004.274,95	100,00%

La principal font d'ingressos del Consorci són les transferències corrents que corresponen l'exercici 2015 a les aportacions de

Concepte	Drets reconeguts	Importància relativa
Diputació de Barcelona	4.036.000,00	94,57%
Autoritat Portuària de Barcelona	150.000,00	3,51%
Ajuntament de Barcelona	74.104,00	1,74%
Altres	7.800,00	0,18%
Total	4.267.904,00	100,00%

La segona font d'ingressos del Consorci correspon a les taxes, preus públics i altres ingressos que es desglossen l'exercici 2015 principalment en

Concepte	Drets reconeguts	Importància relativa
Entrades museu	332.814,15	15,15%
Activitats	69.971,17	3,19%
Entrades-navegacions Sta. Eulàlia	50.004,13	2,28%
Cessió d'espais, neteja, vigilància, manteniment	961.174,00	43,75%
Ajustos positius imposició directa	331.752,18	15,10%
Ingressos devolució liquidacions IVA 2010-2012	407.881,57	18,57%
Altres	43.129,69	1,96%
<b>Total</b>	<b>2.196.726,89</b>	<b>100,00%</b>

La tercera font d'ingressos del Consorci correspon a les transferències de capital que es desglossen l'exercici 2015 en les aportacions per a obres i inversions generals de

Concepte	Drets reconeguts	Importància relativa
Diputació de Barcelona	1.056.706,85	70,33%
Ajuntament de Barcelona	445.691,12	29,67%
<b>Total</b>	<b>1.502.397,97</b>	<b>100,00%</b>

I la quarta font d'ingressos del Consorci correspon l'exercici 2015 als ingressos patrimonials en concepte de

Concepte	Drets reconeguts	Importància relativa
Servei formatiu, cultural i restauració	35.272,45	94,70%
Interessos en comptes corrents	1.973,64	5,30%
<b>Total</b>	<b>37.246,09</b>	<b>100,00%</b>

### **1.5 Consideració fiscal de l'entitat a l'efecte de l'impost de societats i operacions subjectes a IVA i percentatge de prorrata.**

#### **Impost de Societats**

El Consorci es troba exempt de l'impost i no obligat a presentar declaració, de forma que no es practiquen retencions a compte sobre les rendes satisfetes o obtingudes.

#### **Impost sobre el Valor Afegit (IVA)**

El Consorci realitzados tipus d'activitats, l'IVA aplicable de les quals és el següent:

- a) Gravamen del 21% cessió d'espais, neteja, vigilància i manteniment actes, entrades i navegacions Santa Eulàlia
- b) Gravamen 0% de les despeses directes associades a les activitats i entrades del museu i

Pel que fa a l'IVA suportat s'aplica la prorrata especial. Els IVAs suportats corresponents als tipus d'activitat a) es dedueixen al 100%, els IVAs suportats corresponents als tipus d'activitat b) no es dedueixen i l'IVA suportat de despeses comunes es dedueix parcialment aplicant el percentatge de prorrata general.

La prorrata general a 1 de gener era del 14% i la prorrata final de les activitats comunes, d'acord amb el contingut del sistema de càlcul de la prorrata per sectors diferenciats de l'IVA 2015, ha estat del 73%.

El Consorci ha regularitzat el càlcul de la prorrata de l'IVA en la liquidació del quart trimestre de l'exercici 2015 a partir de la liquidació de l'IVA de l'exercici 2013 de l'Agència Tributària de data 2 d'abril de 2015, expedient número 72507611, de l'acord de la liquidació es despenia que havia d'aplicar diferents tipus de deducció.

## 1.6. Estructura organitzativa bàsica, en els seus nivells polític i administratiu

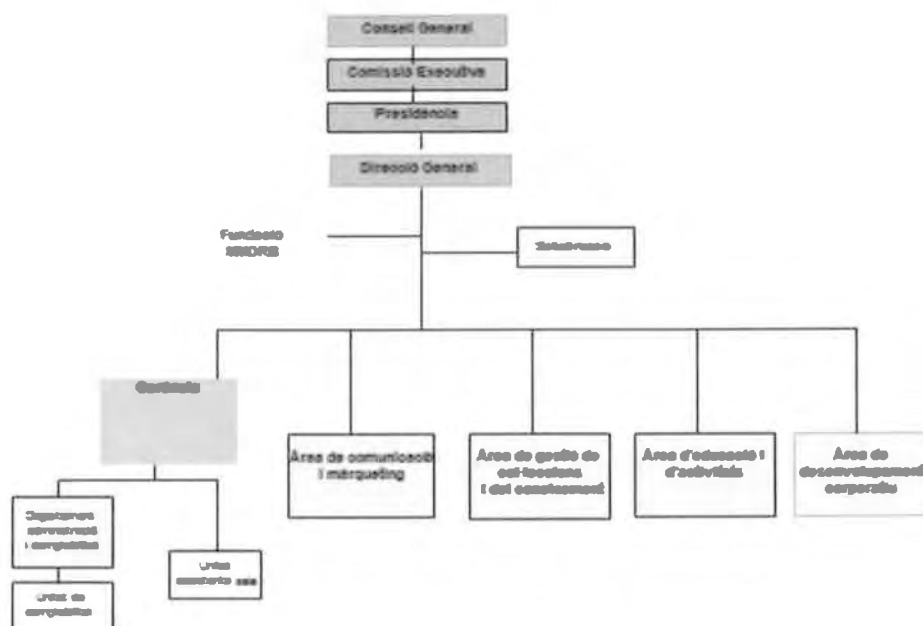

Els òrgans de govern i de gestió del Consorci són, amb caràcter necessari, els següents:

- *El Consell General*, és l'òrgan superior de govern del Consorci, amb capacitat per adoptar quantes resolucions consideri escaients pel bon funcionament i assoliment del seu objecte i finalitats.
- *La Comissió Executiva*, és l'òrgan col·legiat que assumeix el govern i la gestió ordinàries del Consorci.
- *La Presidència i dues Vicepresidències*. La Presidència té atribuïda la màxima representació legal d'aquest i en dirigeix el govern i l'administració.
- *La Direcció General*, és l'òrgan d'administració que assumeix la direcció i la coordinació de la gestió del Consorci.

A 31 de desembre de 2015 la seva composició ha estat la següent:

**Presidenta**

Mercè Conesa i Pagès

**Vicepresident primer**

Jaume Asens i Llodrà

**Vicepresident segon**

Sixte Cambra i Sánchez

**Vocals**

**Diputació de Barcelona**

Joan Carles Garcia Cañizares

Jaume Ciurana i Llevadot

Juanjo Puigcorbé i Benaiges

Franc Fernández i Eduardo

Miquel González Monforte

Josep Altayó Morral

**Ajuntament de Barcelona**

Gala Pin Ferrando

Isabel Balliu Badia

Mònica Mateos Guerrero

**Autoritat Portuària de Barcelona**

Adolf Romagosa Rocamora

Joan Colldecarrera Ortiz

**Consorci de les Drassanes**

Roger Marcet i Barbé



#### **Secretaria**

Petra Mahillo Garcia  
Denia Lázaro Ardila (secretària delegada)

#### **Intervenció**

Teresa M. Raurich i Montasell  
Carles Bayén Fernández (interventor delegat)

#### **Director General del Consorci**

Roger Marcet i Barbé

### **1.7. Nombre mitjà d'empleats durant l'exercici i a 31 de desembre, tant de funcionaris com de personal laboral, distingint per categories i gènere.**

	Nombre mitjà		31/12/2015		
	Homes	Dones	Homes	Dones	Totals
A1	4	13,16	4	13	17
A2	1	10,08	1	10	11
C1	3	10	3	10	13
C2	6,16	8	6	8	14
AP	10,33	10,16	10	10	20
<b>TOTAL</b>	<b>24,49</b>	<b>51,40</b>	<b>23</b>	<b>51</b>	<b>75</b>

El personal contractat a 31 de desembre és de 9 funcionaris, 64 empleats laborals fixes i 1 empleada laboral interina i 1 empleat laboral temporal contractat per raons de la producció.

### **1.8. Identificació de les entitats propietàries.**

El Consorci està constituït per

- la Diputació de Barcelona com a responsable del Museu Marítim i titular dels béns en ell adscrits des de l'any 1939,
- l'Ajuntament de Barcelona com a titular de l'edifici de les Drassanes des de l'any 1935 i encarregat de gestionar la part del mateix destinat a activitats de promoció de la ciutat
- l'Autoritat Portuària de Barcelona que, en el marc de la rehabilitació del Port Vell, col·laborar en la recuperació i el desenvolupament de l'edifici de les Drassanes i de les activitats que en ell es desenvolupen i que expressa la seva voluntat de col·laborar amb la ciutat i de fer participar, així, el conjunt dels agents econòmica i socials del món marítim i portuari en la gestió del Consorci

### **1.9. Participació en Fundacions**

El Consorci participa en la Fundació Privada Museu Marítim i Drassanes de Barcelona, formant part del seu Patronat amb un 13,33%% (4 representants de 30).

El Consorci no ha fet cap aportació a la fundació des de la seva constitució.

## **2.- GESTIÓ INDIRECTA DELS SERVEIS PÚBLICS**

## **2. GESTIÓ INDIRECTA DE SERVEIS PÚBLICS, CONVENIS I ALTRES FORMES DE COL·LABORACIÓ**

El total dels serveis són prestats de manera directa pel Consorci.

El 100% dels ingressos derivats de l'activitat ordinària del Consorci (Capítol III del Pressupost d'Ingressos) son el resultat de l'aplicació de les taxes i preus públics establertes. El Consell General aprova les Ordenances Fiscals del Consorci amb les seves corresponents tarifes. La Comissió Executiva aprova l'establiment i la modificació de preus públics quan no cobreixin el cost del servei i la Direcció-Gerència l'establiment i la modificació de preus públics quan cobreixin el cost del servei.

El consorci no presta cap servei públic sota cap de les formes de gestió indirecta previstes a la normativa.

### **DRASSANES REIALS**

Av. de les Drassanes, s/n. 08001 Barcelona  
Tel. 00 34 933 429 920 Fax 00 34 933 187 876  
[www.mmb.cat](http://www.mmb.cat)  
CIF P5800029J



### **3.- BASES DE PRESENTACIÓ DELS COMPTES**

### **3 . BASES DE PRESENTACIÓ DELS COMPTES**

#### **3.1. Imatge fidel.**

Els comptes anuals s'han obtingut dels registres comptables tancats a 31 de desembre de 2015 i es presenten d'acord amb les disposicions legals vigents en matèria comptable, amb l'objecte de mostrar la imatge fidel del patrimoni i de la situació financera a la data esmentada, i del resultat econòmic-patrimonial, dels canvis en el patrimoni net, dels fluxos d'efectiu, i del resultat de l'execució del pressupost de l'Entitat corresponents a l'exercici anual acabat a la mateixa data.

El règim de comptabilitat és el previst en la Llei reguladora de les Hisendes Locals per a les entitats locals i els seus organismes autònoms. Els comptes anuals de l'exercici 2015 han estat elaborats d'acord amb l'Ordre HAP/1781/2013, de 20 de setembre, d'aprovació de la Instrucció del model normal de comptabilitat local (endavant, la IMNCL).

L'aplicació dels principis i criteris comptables està presidida per la consideració de la importància en termes relatius que aquests i els seus efectes poden presentar. Per consegüent, és admissible la no aplicació estricta d'algun d'aquests, sempre que la importància relativa en termes quantitatius o qualitatius de la variació constatada sigui escassament significativa i no alteri, per tant, la imatge fidel de la situació patrimonial i dels resultats. Les partides o els imports la importància relativa dels quals sigui escassament significativa poden aparèixer agrupats amb altres de similar naturalesa o funció.

No existeixen raons excepcionals per les quals, per assolir els objectius anteriors, no s'hagin aplicat disposicions legals en matèria comptable.

#### **3.2. Comparació de la informació.**

D'acord amb la disposició transitòria segona sobre la informació a incloure en els comptes anuals de l'exercici 2015, de l'Ordre HAP/1781/2013, de 20 de setembre, d'aprovació de la Instrucció del model normal de comptabilitat local, no es reflecteix en el balanç, en el compte del resultat econòmic-patrimonial ni en la resta d'estats que incorporin informació comparativa, les xifres relatives a l'exercici o exercicis anteriors.

A aquest respecte, la nota 29 d'aquesta memòria descriu els aspectes derivats de la transició a la nova normativa comptable.

#### **DRASSANES REIALS**

Av. de les Drassanes, s/n. 08001 Barcelona  
Tel. 00 34 933 429 920 Fax 00 34 933 187 876  
www.mmb.cat  
CIF P5800029J



**3.3. Raons i incidència en els comptes anuals dels canvis en criteris de comptabilització i correcció d'errors.**

No aplicable.

**3.4. Informació sobre canvis en estimacions comptables quan siguin significatius.**

No aplicable.

#### **4.- NORMES DE RECONeixEMENT I VALORACIÓ**



## 4 . NORMES DE RECONeixEMENT I VALORACIÓ

### 4.1. Immobilitzat material.

#### Criteris d'activació

Són actius tangibles, mobles i immobles que:

a) Posseeix l'Entitat per al seu ús en la producció o subministrament de béns i serveis o per als seus propis propòsits administratius.

b) S'espera que tinguin una vida útil major a un any.

#### Valoració inicial

Les inversions en béns de l'immobilitzat material es valoren al seu cost. Això és el "preu d'adquisició", inclosos els impostos indirectes no recuperables associats a la compra, els costos d'adquisició directament relacionats amb la compra i els de posada en funcionament, si escau, o el "cost de producció" en aquells que han estat resultat de treballs propis.

Els béns afiorats com a conseqüència de la realització d'un inventari físic són registrats pel seu valor raonable si no ha estat possible obtenir evidència del seu cost original. En aquest últim cas, juntament amb el seu cost es registra l'amortització acumulada que s'estima s'ha produït fins al moment del registre.

Els béns rebuts en adscripció o cessió per un termini igual o superior a la vida econòmica del bé es registren pel seu valor raonable a la data de formalització de l'adscripció o cessió.

Dintre de l'epígraf de construccions hi consta el valor net comptable de la cessió de l'edifici de les Drassanes seu del Museu Marítim de Barcelona

#### Capitalització de despeses financeres

No s'incorporen despeses financeres en el cost dels béns de l'immobilitzat material.

#### Valoració posterior

Amb caràcter general, els elements de l'immobilitzat material es valoren al seu cost, més els desemborsaments posteriors, menys l'amortització acumulada i les correccions valoratives per deteriorament.

#### DRASSANES REIALS

Av. de les Drassanes, s/n. 08001 Barcelona  
Tel. 00 34 933 429 920 Fax 00 34 933 187 876  
www.mmb.cat  
CIF P5800029J

Els actius subjectes a amortització se sotmeten a revisió sempre que algun succés o canvi en les circumstàncies pot implicar que el valor comptable no sigui recuperable. Les correccions valoratives per deteriorament es practiquen quan l'import recuperable de l'actiu (valor raonable) és inferior al seu valor net d'amortitzacions, i que succeeix, generalment, per: deteriorament físic sobrevingut, obsolescència accelerada o disminució del rendiment esperat inicialment. Els actius que han sofert una pèrdua per deteriorament se sotmeten a revisions regulars per si s'haguessin produït reversions de la pèrdua.

Els costos d'ampliació, modernització o millora s'incorporen a l'actiu com a major valor del bé quan suposen un augment de la seva capacitat, productivitat o allargament de la seva vida útil.

Els costos de grans reparacions, inspeccions o restauracions importants s'activen i s'amortitzen durant la vida útil d'aquestes.

L'Entitat no sol portar a terme treballs amb personal propi que siguin susceptibles d'activació.

#### Béns artístics

Els béns artístics adquirits pel Consorci a partir de l'any 1993 han estat valorats pel seu preu d'adquisició i estan registrats en el balanç

No es troben inclosos en el balanç els fons artístics de titularitat de la Diputació de Barcelona i les donacions per la inexistència d'un valor de mercat actiu.

#### Amortització

Els criteris per a l'amortització dels elements que integren l'immobilitzat material, amb excepció dels terrenys i dels béns artístics que formen part del fons del museu, es calculen utilitzant el mètode lineal constant d'acord amb la vida útil estimada del bé de cadascun d'ells. Per defecte, la base amortitzable de cada element coincideix amb el seu valor comptable, donat que es consideren nuls els valors residuals. El procés d'amortització s'inicia en el moment de la posada en funcionament del bé, essent els anys de vida útil estimats els següents:

Immobilitzat material	Coefficient
Construccions	2%
Maquinària i utilatge	8% / 14% / 25%
Instal·lacions tècniques i altres construccions	7%
Mobiliari	5% / 8% / 10%
Altres immobilitzat material	8% / 10% / 20%
Equips per a processos d'informació	25%

#### **4.2. Patrimoni públic del sòl.**

El Consorci no registra patrimoni públic del sòl

#### **4.3. Inversions immobiliàries.**

El Consorci no registra inversions immobiliàries

#### **4.4. Immobilitzat intangible.**

##### Críteris d'activació

Es tracta de béns intangibles i drets susceptibles de valoració econòmica de caràcter no monetari i sense aparença física que complint les característiques de permanència en el temps i utilització en la producció de béns i serveis, o constituint una font de recursos de l'entitat, són identificables.

És a dir:

- a) Són separables i susceptibles de ser alienats, cedits, arrendats, intercanviats o lliurats per a la seva explotació.
- b) Sorgeixen de drets contractuals o d'altres drets legals, amb independència que aquests drets siguin transferibles o separables d'altres drets o obligacions.

Dins l'immobilitzat intangible, cal destacar les Aplicacions informàtiques (inclosos els desemborsaments realitzats en pàgines web on s'activa el dret a l'ús de les mateixes únicament quan es preveu la seva utilització en diversos exercicis). Els programes informàtics integrats en un equip que no funcionen sense ell, són tractats com elements de l'immobilitzat material. El mateix criteri s'aplica al sistema operatiu d'un ordinador. En el cas de les despeses de manteniment de les aplicacions informàtiques, són registrades com a despeses de l'exercici.

##### Valoració inicial

Les inversions en béns de l'immobilitzat intangible es valoren al seu cost. Això és el "preu d'adquisició", inclosos els impostos indirectes no recuperables associats a la compra, els costos d'adquisició directament relacionats amb la compra i els de posada en funcionament, si escau, o el "cost de producció" en aquells que han estat resultat de treballs propis.

##### Valoració posterior

Amb caràcter general, es valoren al seu cost, més els desemborsaments posteriors, menys l'amortització acumulada i les correccions valoratives per deteriorament.

Les correccions valoratives per deteriorament es practiquen quan l'import recuperable de l'actiu és inferior al seu valor net d'amortitzacions, i que succeeix, generalment, per obsolescència accelerada, o disminució del rendiment esperat inicialment.

L'Entitat no sol portar a terme treballs amb personal propi que siguin susceptibles d'activació.

#### Amortització

Els criteris per a l'amortització dels elements que integren l'immobilitzat intangible es calculen utilitzant el mètode lineal constant d'acord amb la vida útil estimada del bé de cadascun d'ells. Aquests determinen que seran objecte d'amortització sistemàtica pel mètode lineal en funció de la vida útil estimada de cadascun d'ells, amb excepció d'aquells que s'estima indefinida. Per defecte, la base amortitzable de cada element coincideix amb el seu valor comptable, donat que es consideren nuls els valors residuals.

El procés d'amortització s'inicia en el moment de la seva posada en servei, essent els anys de vida útil estimats els següents:

Immobilitzat immaterial	Coefficient
Aplicacions informàtiques	25%
Propietat industrial i intel·lectual	20% / 25%

Es considera que un bé té una vida útil indefinida i, per tant, el seu valor no està subjecte a amortització, quan els seus rendiments econòmics o potencial de servei no tenen una data límit d'exhauriment.

#### **4.5. Arrendaments.**

El Consorci no registra arrendaments

#### **4.6. Permutes**

El Consorci no registra permutes

#### **4.7. Actius i passius financers**

Sense contingut per no constar moviments d'aquesta naturalesa.

#### **4.8. Cobertures comptables**

El Consorci no aplica cobertures comptables

#### 4.9. Existències.

Es valoren, inicialment, pel preu d'adquisició o el cost de producció.

El preu d'adquisició comprèn el consignat en factura, els impostos indirectes no recuperables més tots els costos necessaris per a la disposició del bé i el seu ús (transports, aranzels, assegurances, etc.), deduïnt els descomptes, rebaixes i altres partides similars incorporats al nominal dels debits.

Posteriorment, amb la seva incorporació a l'inventari, s'adopta amb caràcter general el mètode del preu mitjà ponderat, doncs es considera el més adient per a la seva gestió.

Quan el valor realitzable de les existències és inferior al seu valor comptable, s'efectuen les oportunes correccions valoratives, reconeixent la despesa en el resultat de l'exercici. L'import de la correcció és objecte de reversió quan aquesta circumstància canvia, reconeixent l'ingrés en el resultat de l'exercici.

El Consorci va aprovisionar les existències de la botiga del Museu pel seu valor total en el tancament de l'exercici 2014 perquè a partir del mes de juliol de 2013 deixà de prestar el servei directe de venda de productes a la botiga del museu i el 26 de juny de 2014 adjudicà la contractació mixta dels serveis del projecte cultural i de responsabilitat social del Consorci, al voltant de la gastronomia marítima i botiga del museu, reservat a entitats de caràcter social.

L'Entitat no presta habitualment serveis que puguin ser inventariables o susceptibles de registrar com a existències, i en el cas que esdevinguin, solen ser d'import poc rellevant. A 31 de desembre de 2015 l'espai de la botiga i del magatzem es trobava en obres per l'obertura de la nova entrada d'accés al museu el mes de gener, per la qual cosa resta pendent l'inventari actualitzat d'existències. L'import de les existències finals a 31 de desembre s'ha calculat per diferències entre les inicials i les vendes de l'exercici. El saldo ha estat novament aprovisionat amb la finalitat d'analitzar detalladament el valor real dels productes que es poden destinar a la venda perquè l'última data de compra és de l'any 2013.

Existències	31/12/2014	Disminució	31/12/2015
Productes venda botiga museu	22.725,41	9.352,21	13.373,20

#### 4.10. Actius construïts o adquirits per a altres entitats

El Consorci no ha registrat actius construïts o adquirits per a altres entitats

#### **4.11. Transaccions en moneda estrangera**

Les transaccions en moneda diferent de l'euro es registren en el moment del seu reconeixement en euros, aplicant a l'import corresponent el tipus de canvi al comptat existent en la data de l'operació.

Atès que l'entitat no realitza de forma habitual operacions en moneda estrangera, i quan aquestes es produeixen no són en termes quantitius rellevants, sobre la base del principi d'importància relativa, no es practiquen correccions posteriors a les valoracions inicials

#### **4.12. Ingressos i despeses.**

##### **Ingressos**

Transferències i subvencions rebudes (veure nota 4.14)

Els ingressos i les despeses es registren pel principi de meritació, i en els casos que sigui pertinent, pel de correlació entre ambdós.

Com a norma general, els ingressos es registren pel valor raonable de la contraprestació i representen els imports a cobrar pels béns lliurats i els serveis prestats en el curs ordinari de les activitats de l'Entitat, deduides les devolucions, les rebaixes, els descomptes i l'Impost sobre el Valor Afegit, si escau.

##### **Despeses**

Transferències i subvencions atorgades (veure nota 4.14)

##### **Despeses de personal**

Les despeses de personal es reconeixen en el compte del resultat en el moment que merita l'obligació, amb independència del moment en què es produeixi el corrent monetari que se'n deriva.

El Consorci no ha registrat provisions per prestacions a llarg termini al personal.

D'acord amb el previst en el Reial Decret Llei 20/2012, de 13 de juliol, de mesures per a garantir l'estabilitat pressupostària i de foment de competitivitat, durant l'exercici 2015 no ha satisfet cap pagament en concepte de compromisos de pensions.

##### **Altres obligacions posteriors a la jubilació**

El Consorci no té altres obligacions posteriors a la jubilació.

#### **4.13. Provisions i contingències**

##### **Sense contingut**

#### **4.14. Transferències i subvencions**

##### Valoració

Les transferències i subvencions de caràcter monetari es valoren sempre per l'import concedit.

Les transferències i subvencions de caràcter no monetari es valoren pel valor comptable dels elements lliurats, en cas d'atorgament, i pel seu valor raonable en el moment del reconeixement, en cas de rebre-les.

Les subvencions rebudes per assumptió de deutes es valoren pel valor comptable del deute, i les concedides per assumptió de deutes pel valor raonable d'aquestes en el moment de l'assumpció.

##### Registre comptable

###### Transferències i subvencions rebudes

El reconeixement del dret s'efectua quan existeix un acord individualitzat de concessió a favor de l'Entitat, s'han complert les condicions associades al seu gaudi i no existeixen dubtes raonables sobre la seva percepció, sense perjudici de la imputació pressupostària. Quan el compliment de les condicions associades al seu gaudi s'estengui a diversos exercicis, es presumeix el compliment una vegada realitzada la inversió o la despesa, si en el moment d'elaboració dels comptes anuals de cadascun dels exercicis afectats s'està complint i no existeixen dubtes raonables sobre el compliment de les condicions que afectin els exercicis posteriors. En el cas de subvencions per a despeses corrents d'execució plurianual que exigeixin la finalització de l'activitat finançada, es consideraran no reintegrables en proporció a la despesa executada; en el cas de deutes assumits per altres ens, en el moment que entra en vigor l'acord d'assumpció, registrant simultàniament la cancel·lació del passiu assumit; si la subvenció està destinada a la cancel·lació de passius, la imputació es produeix en l'exercici en què esdevingui; finalment, en els altres casos, les subvencions rebudes es consideren reintegrables i es reconeixen com un passiu.

Quant al seu registre comptable, les subvencions de capital rebudes no reintegrables es consideren, amb caràcter general, com a ingressos directament imputats al patrimoni net que posteriorment es traslladen al compte del resultat econòmic-patrimonial d'acord amb la seva finalitat. Concretament, quan financen despeses, de forma correlacionada amb les mateixes, i quan financen l'adquisició d'actius, en proporció a la seva vida útil o quan es produeix la seva baixa o alienació. Per la seva banda, les transferències rebudes s'imputen al resultat de l'exercici en què es reconeixen, i les rebudes en espècie en el moment de la recepció del bé.

###### Transferències i subvencions atorgades

Les transferències i subvencions concedides es comptabilitzen com a despeses en el moment que es tingui constància que s'han complert les condicions establertes per a la seva percepció.

En el cas de lliurament d'actius, el reconeixement es produeix en el moment de l'acord o de la formalització del lliurament al beneficiari.

En el cas de deutes assumits d'altres ens, aquests es reconeixen en el moment que entri en vigor l'acord d'assumpció, registrant com a contrapartida el passiu assumit.

#### **4.15. Activitats conjunes**

L'entitat no ha realitzat cap activitat conjunta en l'exercici.

#### **4.16. Actius en estat de venda.**

El Consorci no ha registrat cap actiu en estat de venda.



## **5.- IMMOBILITZACIONS MATERIALS**

## **5. IMMOBILITZAT MATERIAL**

### **5.1. Moviment de l'exercici**

#### **DRASSANES REIALS**

Av. de les Drassanes, s/n. 08001 Barcelona  
Tel. 00 34 933 429 920 Fax 00 34 933 187 876  
[www.mmb.cat](http://www.mmb.cat)  
CIF P5800029J



## 5.1. Immobilitzat material

	Saldo a 31/12/2014	(+) Entrades	(+) Traspassos	(-) Sortides	(-) Traspassos	(+/-) Deterioram.	(-) Dotació per amortitzacions	(+) Augment revaloracions	Saldo a 31/12/2015
Construccions	107.946.503,53	205.160,67					18.635.963,73		89.515.700,47
Instal·lacions tècniques	0,00	17.705,60					200,50		17.505,10
Maquinària i utilatge	308.211,87	12.491,27					259.189,54		61.513,60
Mobiliari	1.520.841,56	5.688,58					1.121.554,60		404.975,54
Equips processos informació	292.944,99	84.574,87		691,83			294.476,04		82.351,99
Béns del patrimoni històric artístic	143.657,86	1.120,25					97,98		144.680,13
Altres immobilitzat material	150.394,38	10.892,35					139.931,64		21.355,09
Total	110.362.554,19	337.633,59	0,00	691,83	0,00	0,00	20.451.414,03	0,00	90.248.081,92

## 5.2. Descripció de l'immobilitzat material.

El mètode de valoració de l'immobilitzat material és el de cost, és a dir, de preu d'adquisició o cost de producció, incrementat posteriorment pels desemborsaments posteriors, si escau, i ajustat per l'amortització acumulada i la correcció valorativa per deteriorament que pertoqui.

Els principals elements que formen l'immobilitzat immaterial són per una banda l'edifici Drassanes i les obres de remodelació que s'han fet en el mateix des de l'any 1993 fins a la data d'avui; la nau industrial de Navàs, utilitzada com a magatzem, i per una altra banda l'extensió al mar on destaca la restauració del pailebot Santa Eulàlia. En relació amb el mobiliari, sota aquesta descripció trobem agrupat tant el mobiliari d'oficina com el mobiliari específic per a les exposicions.

Costos estimats de desmantellament de l'actiu i de la restauració del seu emplaçament inclosos com major valor dels actius, així com grans reparacions o inspeccions generals incorporades, especificant les circumstàncies que s'han tingut en compte per a la seva valoració, quan siguin d'import rellevant.

Els criteris d'amortització de l'immobilitzat material són els descrits a la nota 4 en l'apartat corresponent.

El detall dels béns rebuts en cessió al tancament de l'exercici és el següent:

		31/12/2014	Sortides	31/12/2015
Terreny	Cost	32.401.614,66		32.401.614,66
Construcció	Cost	43.936.466,84		43.936.466,84
	Amortització acumulada	12.302.210,62	878.729,33	13.180.939,95
	Total	64.035.870,88	878.729,33	63.157.141,55

## 5.3. Informació de l'exercici.

Les principals inversions de l'exercici han estat associades als projectes finançats per la Diputació de Barcelona i l'Ajuntament de Barcelona, per mitjà de l'ICUB, que a final de l'exercici encara es troben sota la classificació d'obres en curs, per l'obertura de la nova entrada al recinte i la remodelació d'espais dintre de les naus per a la prestació de serveis per import d'1.491.206,12 €.

## 6.- PATRIMONI PÚBLIC DEL SÓL

## **6. PATRIMONI PÚBLIC DEL SÒL**

El Consorci no té cap element de l'actiu classificat com a patrimoni públic del sòl.

### **DRASSANES REIALS**

Av. de les Drassanes, s/n. 08001 Barcelona  
Tel. 00 34 933 429 920 Fax 00 34 933 187 876  
[www.mmb.cat](http://www.mmb.cat)  
CIF P5800029J



PATRIMONI PÚBLIC DEL SÒL

MODELO DEL COSTE

EXERCICI: 2015

PARTIDA BALANÇ	SALDO INICIAL	ENTRADES	AUGMENTS PER TRASPASSOS D'ALTRES PARTIDES	SORTIDES	DISMINUCIONS PER TRASPASSOS A ALTRES	CORRECCIONS VALORATIVES NETES PER DETERIORAMENT DE L'EXERCICI	AMORTITZACIÓ DE L' EXERCICI	SALDO FINAL
TOTAL								

## **7.- INVERSIONS IMMOBILIÀRIES**



## **7. INVERSIONS IMMOBILIÀRIES**

El Consorci no té inversions immobiliàries a 31 de desembre de 2015.

### **DRASSANES REIALS**

Av. de les Drassanes, s/n. 08001 Barcelona  
Tel. 00 34 933 429 920 Fax 00 34 933 187 876  
[www.mmb.cat](http://www.mmb.cat)  
CIF P5800029J



INVERSIONS IMMOBILIÀRIES

MODELO DEL COSTE

EXERCICI: 2015

PARTIDA BALANÇ	SALDO INICIAL	ENTRADES	AUGMENTS PER TRASPASSOS D'ALTRES	SORTIDES	DISMINUCIONS PER TRASPASSOS A ALTRES PARTIDES	CORRECCIONS VALORATIVES NETES PER DETERIORAMENT DE L'EXERCICI	AMORTITZACIÓ DE L'EXERCICI	SALDO FINAL
TOTAL								

## **8.- IMMOBILITZAT INTANGIBLE**

## **8. IMMOBILITZAT INTANGIBLE**

### **8.1 Moviment de l'exercici**

#### **DRASSANES REIALS**

Av. de les Drassanes, s/n. 08001 Barcelona  
Tel. 00 34 933 429 920 Fax 00 34 933 187 876  
[www.mmb.cat](http://www.mmb.cat)  
CIF P5800029J



## 8,1. Immobilitzat intangible

	Saldo a 31/12/2014	(+) Entrades	(+) Traspassos	(-) Sortides	(-) Traspassos	(+/-) Deterioram.	(-) Dotació per amortitzacions	(+) Augment revaloracions	Saldo a 31/12/2015
Propietat industrial i intel·lectual	379.444,08	0,00					379.444,08		<b>0,00</b>
Aplicacions informàtiques	326.826,16	50.851,99					293.209,57		84.468,58
Total	706.270,24	50.851,99					672.653,65		84.468,58

## **8.2. Descripció de l'immobilitzat intangible.**

El mètode de valoració de l'immobilitzat intangible és el de cost, és a dir, de preu d'adquisició o cost de producció, incrementat posteriorment pels desemborsaments posteriors, si escau, i ajustat per l'amortització acumulada i la correcció valorativa per deteriorament que pertoqui.

Els principals elements que formen l'immobilitzat intangible són llicències d'ús d'informàtiques, i la pàgina web.

Els criteris d'amortització de l'immobilitzat intangible són els descrits a la nota 4 en l'apartat corresponent.

## **8.3. Informació de l'exercici.**

Les principals inversions de l'exercici són el gestor documental Alfresco i el contracte per a la virtualització d'escriptoris amb el subministrament de les llicències d'ús

## **9.- ARRENDAMENTS FINANCERS I ALTRES OPERACIONS DE NATURALES A SIMILAR**

## **9. ARRENDAMENTS FINANCERS I D'ALTRES OPERACIONS DE NATURALES A SIMILIAR**

El Consorci no té registrat cap arrendament financer

### **DRASSANES REIALS**

Av. de les Drassanes, s/n. 08001 Barcelona  
Tel. 00 34 933 429 920 Fax 00 34 933 187 876  
www.mmb.cat  
CIF P5800029J



Consorci de les Drassanes Reials i Museu Marítim de Barcelona



**Arrendaments Financers i altres operacions de naturalesa similar**

EXERCICI 2015

CLASSE ACTIU	IMPORT RECONeixEMENT INICIAL	VALORACIÓ	OPCIÓ DE COMPRA ( SI / NO )	ACORDS SIGNIFICATIUS ARRENDAMENT FINANCER	NATURA DELS ACTIUS QUE SORGEIXEN D'AQUESTS CONTRACTES



## **10. ACTIUS FINANCERS**

**Sense contingut**

### **DRASSANES REIALS**

Av. de les Drassanes, s/n. 08001 Barcelona  
Tel. 00 34 933 429 920 Fax 00 34 933 187 876  
[www.mmb.cat](http://www.mmb.cat)  
CIF P5800029J



Consorci de les Drassanes Reials i Museu Marítim de Barcelona

## ACTIVOS FINANCIEROS

### INFORMACIÓ RELACIONADA AMB EL BALANÇ

Exercici: 2015

## ESTAT RESUM DE LA CONCILIACIÓ

[illegible]

ACTIVOS FINANCIEROS

INFORMACIÓ RELACIONADA AMB EL BALANÇ

Pàg.

1

B) CORRECCIONES PER DETERIORACIÓ DEL VALOR

EXERCICI

2015

CLASSES D'ACTIUS FINANCERS	SALDO INICIAL	DISMINUCIONS DE VALOR PER DETERIORACIÓ CREDITICIA DE	REVERSIÓ DE LA DETERIORACIÓ CREDITICIA EN L'EXERCICI	SALDO FINAL



## **11. PASSIUS FINANCERS**

**Sense contingut**

### **DRASSANES REIALS**

Av. de les Drassanes, s/n. 08001 Barcelona  
Tel. 00 34 933 429 920 Fax 00 34 933 187 876  
[www.mmb.cat](http://www.mmb.cat)  
CIF P5800029J



Consorci de les Drassanes Reials i Museu Marítim de Barcelona

## SITUACIÓ I MOVIMENTS DELS DEUTES

Pàg. 1

## DEUTES A COST AMORTITZAT

EXERCICI 2015

[illegible]



## SITUACIÓ I MOVIMENTS DELS DEUTES

Pàg.

## DEUTES A VALOR RAONABLE

## EXERCICI

2015

[illegible]

## PASSIUS FINANCIERS

## SITUACIÓ I MOVIMENTS DELS DEUTES

## RESUM PER CATEGORIES

EXERCICI 2015

[illegible]

**PASSIUS FINANCERS**

**Línies de Crèdit**

**EXERCICI: 2015**

IDENTIFICACIÓ	LÍMIT CONCEDIT	DISPOSAT	DISPONIBLE	COMISSIÓ S / NO DISPOSAT
TOTAL				

**PASSIUS FINANCERS**

Avals i altres garanties concedides

Pàg. 1

Avals concedits

EXERCICI 2015

IDENTIFICACIÓ AVAL	ENTITAT AVALADA		DATA CONCESSIÓ AVAL	DATA VENCIMENT AVAL	FINALITAT AVAL	AVALS PENDENTS A 1 DE GENER	AVALS CONCEDITS EN L'EXERCICI	AVALS CANCEL·LATS EN L'EXERCICI			AVALS PENDENTS A 31 DE DESEMBRE	PROVISIONS	
	NIF	DENOMINACIÓ						PER EXECUCIÓ	PER ALTRES CAUSES	TOTAL		EXERCICI	ACUMULADA
TOTAL													

**PASSIUS FINANCERS**

Pàg. **1**

Avals i altres garanties concedides

Avals executats

**EXERCICI 2015**

IDENTIFICACIÓ AVAL	ENTITAT AVALADA		DATA CONCESSIÓ AVAL	DATA VENCIMENT AVAL	FINALITAT AVAL	AVALS CANCEL·LATS EN L'EXERCICI PER EXECUCIÓ	APLICACIÓ PRESSUPOSTÀRIA		CONCEPTE NO PRESSUPOSTARI	
	NIF	DENOMINACIÓ					CODI	DESCRIPCIÓ	CODI	DESCRIPCIÓ
TOTAL										

**PASSIUS FINANCERS**

Pág. 1

Avals i altres garanties concedides

Avals reintegrats

EXERCICI 2015

ANY D'EXECUCIÓ	AVALS CANCEL·LATS EN L'EXERCICI PER EXECUCIÓ	APLICACIÓ PRESSUPOSTÀRIA		CONCEPTE NO PRESSUPOSTARI	
		CODI	DESCRIPCIÓ	CODI	DESCRIPCIÓ
TOTAL					



## **12. COBERTURES COMPTABLES**

El Consorci no té registrada a 31 de desembre cap cobertura comptable

### **DRASSANES REIALS**

Av. de les Drassanes, s/n. 08001 Barcelona  
Tel. 00 34 933 429 920 Fax 00 34 933 187 876  
[www.mmb.cat](http://www.mmb.cat)  
CIF P5800029J





**13.- ACTIUS CONSTRUÏTS O ADQUIRITS PER A ALTRES ENTITATS**

### **13. ACTIUS CONSTRUÏTS O ADQUIRITS PER A ALTRES ENTITATS I ALTRES EXISTÈNCIES**

El Consorci no té a 31 de desembre cap actiu construït o adquirits per a altres entitats i altres existències.

#### **DRASSANES REIALS**

Av. de les Drassanes, s/n. 08001 Barcelona  
Tel. 00 34 933 429 920 Fax 00 34 933 187 876  
[www.mmb.cat](http://www.mmb.cat)  
CIF P5800029J



**ACTIUS CONSTRUÏTS O ADQUIRITS PER A ALTRES ENTITATS I ALTRES EXISTÈNCIES**

PARTIDA BALANÇ	IMPORT DE LES CORRECCIONS VALORATIVES	IMPORT REVERSIÓ	IMPORT COSTOS CAPITALITZATS	LIMITACIÓ DISPONIBILITAT OBRES I ALTRES EXISTÈNCIES			
				GARANTIES	PIGNORACIONS	FIANCES	OTROS

## 14.- MONEDA ESTRANGERA

#### **14. MONEDA ESTRANGERA**

L'Entitat no té cap element d'actiu o passiu denominat en moneda diferent de l'euro.

#### **DRASSANES REIALS**

Av. de les Drassanes, s/n. 08001 Barcelona  
Tel. 00 34 933 429 920 Fax 00 34 933 187 876  
[www.mmb.cat](http://www.mmb.cat)  
CIF P5800029J



## **15.- TRANSFERÈNCIES, SUBVENCIONS I ALTRES INGRESSOS I DESPESES**

## 15. TRANSFERÈNCIES, SUBVENCIONS I ALTRES INGRESSOS I DESPESES

### 15.1. Ingressos.

#### 15.1.1. Transferències i subvencions rebudes.

El detall dels imports registrats en l'exercici en concepte de transferències i subvencions rebudes es detallen a continuació

Drets reconeguts nets	2015	2014
Transferències corrents Diputació de Barcelona	4.036.000,00	4.000.000,00
Transferències corrents Autoritat Portuària de Barcelona	150.000,00	150.000,00
Transferències corrents Ajuntament de Barcelona (ICUB)	74.104,00	74.104,00
Transferències corrents Xarxa de MCC	7.800,00	8.400,00
Dev. Transferència corrent Generalitat de Catalunya	0,00	-1.578,44
Transferència de capital Diputació de Barcelona	1.056.706,85	82.789,75
Transferència de capital Ajuntament de Barcelona (ICUB)	445.691,12	500.000,00
Total	5.770.301,97	4.813.715,31

La Diputació de Barcelona ha aportat 940.147,88 € per al projecte Porta per a l'obertura del nou accés al museu i 116.558,97 € per a inversions general de l'exercici.

L'Ajuntament de Barcelona, per mitjà de l'ICUB, ha aportat 445.691,12€ del conveni signat el 15 d'octubre de 2013 per a obres d'inversió.

Detall de les transferències i subvencions de capital rebudes

#### DRASSANES REIALS

Av. de les Drassanes, s/n. 08001 Barcelona  
Tel. 00 34 933 429 920 Fax 00 34 933 187 876  
www.mmb.cat  
CIF P5800029J



**TRANSFERÈNCIES I SUBVENCIONS REBUDES**

EXERCICI 2015

CARACTERÍSTIQUES	IMPORT REBUT		IMPORT REINTEGRABLE	IMPORT NO REINTEGRABLE	QUANTITAT IMPUTADA A RESULTATS	
	EXERCICI 2015	EXERCICIS ANTERIORS			EXERCICI 2015	EXERCICIS ANTERIORS
2015-1-ICUB-INVERSIONS 2015 ICUB	445.691,12	0,00	0,00	1.000.000,00	0,00	0,00
2015-1-GENERAL-INVERSI ONS GENERALS	116.558,97	0,00	0,00	129.437,32	9.393,64	0,00
2015-1-PORTA-INVERSION S NOU VESTIBUL	940.147,88	0,00	0,00	1.370.000,00	0,00	0,00
<b>TOTAL</b>	1.502.397,97	0,00	0,00	2.499.437,32	9.393,64	0,00



### 15.1.2. Ingressos tributaris

Els ingressos tributaris obtinguts en l'exercici 2015 i 2014 han estat:

Drets reconeguts nets	2015	2014
Entrades		261.911,15
Programa pedagògic		51.949,55
Santa Eulàlia		14.081,60
Altres prestacions de serveis		8.745,44
Total		336.687,74

L'exercici 2015 aquestes prestacions de serveis per entrades i d'altres prestacions de serveis reben el tractament de preus públics.

### 15.1.3. Vendes i prestacions de serveis

Els ingressos obtinguts per vendes i prestacions de serveis es detallen a continuació classificats en funció dels béns i/o serveis comercialitzats:

Drets reconeguts nets	2015	2014
Exposicions temporals	0,00	652.685,00
Entrades museu	332.814,15	
Programa pedagògic	46.908,08	
Entrades-navegacions Santa Eulàlia	50.004,13	
Activitats	23.063,09	19.325,56
Cessió d'espais	914.220,00	841.574,00
Neteja, vigilància i manteniment actes	46.954,00	49.043,55
Altres preus públics per la prestació de serveis	4.022,47	17.118,50
Vendes	9.352,21	754,78
Total	1.427.338,13	1.580.501,39

L'exercici 2014 les prestacions de serveis per entrades, programa pedagògic i Santa Eulàlia reben el tractament de taxes.

### 15.1.4. Altres ingressos

Drets reconeguts nets	2015	2014
Altres reintegraments d'operacions corrents	195,00	29,91
Recursos eventuais	29.560,01	60.875,91
Recursos eventuais per ajustos positius imposició indirecta	331.752,18	10.725,30
Ingressos per devolucions liquidacions IVA 2010-2012	407.881,57	
Total	769.388,76	71.631,12

El 30 de gener de 2014 es presentà una sol·licitud de rectificativa de les autoliquidacions d'IVA dels exercicis 2010, 2011 i 2012, al·legant que en el càlcul de la prorrata general s'havia inclòs en l'import del denominador les subvencions rebudes.

L'Agència Tributària resolgué favorablement la sol·licitud i el 17 de novembre de 2015 ingressà les diferències pel càlcul de la prorrata i els interessos de demora per un import total de 407.881,57 €.

El Consorci ha regularitzat el càlcul de la prorrata de l'IVA en la liquidació del quart trimestre de l'exercici 2015 per l'expedient número 72507611 relatiu a l'acord de liquidació de l'IVA de l'exercici 2013 de l'Agència Tributària de data 2 d'abril de 2015, (veure l'apartat 1.5). L'import de 331.752,18 correspon a l'ajust de la prorrata del 14% al 73% feta a 31 de desembre de 2015.

## **15.2. Despeses.**

### **15.2.1. Transferències i subvencions concedides**

El detall de les transferències i subvencions concedides en l'exercici es facilita a continuació:

	2015	2014
Premis	4.200,00	12.600,00

En concepte de participació en el premi Nostromo de literatura i per l'adjudicació de la XVI edició del premi Josep Ricart i Giralt convocat pel Consorci.

### **15.2.2. Despeses de personal**

Les despeses de personal de l'exercici es detallen a continuació:

	Exercici 2015	Exercici 2014
Sous i salaris	2.551.168,48	2.621.703,69
Cotització a la seguretat social	713.554,19	737.750,73
Altres despeses socials	58.677,69	55.090,34
Total	3.323.400,36	3.414.544,76

El personal es regeix per les condicions establertes a l'Acord de condicions laborals de la Diputació de Barcelona.

En l'exercici 2012, d'acord amb el Reial Decret Llei 20/2012, de 13 de juliol, de mesures per a garantir l'estabilitat pressupostària i de foment de la competitivitat, els treballadors de l'Entitat no van cobrar la paga extraordinària de desembre d'acord amb el RDL

10/2015, d'11 de setembre, s'abonà als empleats del Consorci l'import equivalent a 48 dies o al 26,23% que ha ascendit a 39.966,83 €.

El nombre mitjà de treballadors en l'exercici 2014 i 2015 i a 31 de desembre s'ha detallat a la nota 1.7 d'aquesta memòria.

L'evolució de la plantilla de personal dels últims exercicis ha estat marcada per les mesures de contenció de la despesa i limitació de la contractació de personal.

### 15.2.3. Altres despeses de gestió ordinària

Article	Denominació dels articles	Exercici 2015	Exercici 2014
<b>20</b>	Arrendaments i cànons.	37.854,94	42.624,21
<b>21</b>	Reparacions, manteniment i conservació.	312.644,57	257.786,44
<b>22</b>	Material, subministraments i altres.	1.983.514,57	2.307.970,56
<b>23</b>	Indemnitzacions per raó del servei.	14.156,77	17.290,43
<b>24</b>	Despeses de publicacions.	16.072,88	24.371,47
	<b>Total altres despeses de gestió ordinària</b>	<b>2.364.243,73</b>	<b>2.650.043,11</b>

## **16.- PROVISIONS I CONTINGÈNCIES**

## **16. PROVISIONS I CONTINGÈNCIES**

El Consorci no ha registrat a 31 de desembre de 2015 cap provisió ni contingència.

### **DRASSANES REIALS**

Av. de les Drassanes, s/n. 08001 Barcelona  
Tel. 00 34 933 429 920 Fax 00 34 933 187 876  
[www.mmb.cat](http://www.mmb.cat)  
CIF P5800029J



**Provisions i contingències**

EXERCICI 2015

EPÍGRAF BALANÇ	SALDO INICIAL PROVISIONS	AUGMENTS PROVISIONS	DISMINUCIONS PROVISIONS	SALDO FINAL PROVISIONS
Provisions a llarg termini	0,00	0,00	0,00	0,00
Provisions a curt termini	0,00	0,00	0,00	0,00



## **17. INFORMACIÓ SOBRE EL MEDI AMBIENT**

Sense contingut

### **DRASSANES REIALS**

Av. de les Drassanes, s/n. 08001 Barcelona  
Tel. 00 34 933 429 920 Fax 00 34 933 187 876  
[www.mmb.cat](http://www.mmb.cat)  
CIF P5800029J





**Informació sobre el medi ambient**

Obligacions reconegudes en l'exercici amb càrrec a la Política de Despesa 17 'Medi Ambient'

**EXERCICI 2015**

GRUP DE PROGRAMES (MEDI AMBIENT)		
CODI	DESCRIPCIÓ	IMPORT
TOTAL		

**Beneficis fiscals per raons mediambientals en tributs propis**

CODI ECONÒMIC	TRIBUT	IMPORT
TOTAL		

**18.- ACTIUS EN ESTAT DE VENDA**

## **18. ACTIUS EN ESTAT DE VENDA**

El Consorci no té registrat a 31 de desembre de 2015 cap actiu en estat de venda

### **DRASSANES REIALS**

Av. de les Drassanes, s/n. 08001 Barcelona  
Tel. 00 34 933 429 920 Fax 00 34 933 187 876  
[www.mmb.cat](http://www.mmb.cat)  
CIF P5800029J



**Actius en estat venda**

DESCRIPCIÓ ACTIUS EN ESTAT VENDA	IMPORT
TOTAL	

## **19.- PRESENTACIÓ PER ACTIVITATS DEL COMPTE DEL RESULTAT ECONÒMIC PATRIMONIAL**

## **19. PRESENTACIÓ PER ACTIVITATS DEL COMPTE DEL RESULTAT ECONÒMIC PATRIMONIAL**

### **DRASSANES REIALS**

Av. de les Drassanes, s/n. 08001 Barcelona  
Tel. 00 34 933 429 920 Fax 00 34 933 187 876  
[www.mmb.cat](http://www.mmb.cat)  
CIF P5800029J



19. PRESENTACIÓ PER ACTIVITATS DEL COMPTA DEL RESULTAT ECONÒMIC PATRIMONIAL

DESPESES		EJERCICIO 2015			EJERCICIO 2014			INGRESSO	EJERCICIO 2015	EJERCICIO 2014
CODI GRUP DE PROGRAMES	DESCRIPCIÓ GRUP DE PROGRAMES	PRESSUPOSTARIS	NO PRESSUPOSTARIS	TOTAL	PRESSUPOSTARIS	NO PRESSUPOSTARIS	TOTAL			
000	AMORTITZACIÓ IMMOBILITZAT	0,00	1.842.076,34	1.842.076,34	0,00	0,00	0,00	Ingressos de gestió ordinària	6.639.230,56	
002	PÈRDUES PER DETERIORAMENT	0,00	279.518,59	279.518,59	0,00	0,00	0,00	Ingressos financers	1.973,64	
333	EQUIPAMENTS CULTURALS I MUSEUS	5.692.746,76	0,00	5.692.746,76	0,00	0,00	0,00	ALTRES INGRESSOS	195,00	
TOTAL		5.692.746,76	2.121.594,93	7.814.341,69				TOTAL	6.641.399,20	



**20.- INFORMACIÓ DE LES OPERACIONS PER ADMINISTRACIÓ DE RECURSOS PER COMPTE D'ALTRES  
ENS PÚBLICS**

## **20. OPERACIONS PER ADMINISTRACIÓ DE RECURSOS PER COMPTE D'ALTRES ENS PÚBLICS**

El Consorci no ha registrat cap operació per administració de recursos per compte d'altres ens públics.

### **DRASSANES REIALS**

Av. de les Drassanes, s/n. 08001 Barcelona  
Tel. 00 34 933 429 920 Fax 00 34 933 187 876  
[www.mmb.cat](http://www.mmb.cat)  
CIF P5800029J



## **20.1.- OBLIGACIONS DERIVADES DE LA GESTIÓ**

**OPERACIONS PER ADMINISTRACIÓ DE RECURSOS PER COMPTE D'ALTRES ENS PÚBLICS**

OBLIGACIONS DERIVADES DE LA GESTIÓ

EXERCICI 2015

ENS TITULAR		CONCEPTE		PENDENT DE PAGAMENT A 1 DE GENER	MODIFICACIONS SALDO INICIAL	RECAPTACIÓ LÍQUIDA	REINTEGRAM	TOTAL A PAGAR	PAGAMENTS REALITZATS	PENDENTS DE PAGAMENT A 31 DE DESEMBRE
NIF	DENOMINACIÓ	CODI	DESCRIPCIÓ							
TOTAL										
TOTAL										



OPERACIONS PER ADMINISTRACIÓ DE RECURSOS PER COMPTE D'ALTRES ENS PÚBLICS

Pàg.

1

ENS PÚBLICS, COMPTES CORRENTS EN EFECTIU

EXERCICI 2015

ENS	NIF	DENOMINACIÓ	Càrrec			ABONAMENT			SALDO A 31 DE DESEMBRE	
			SALDO INICIAL DEUTOR	PAG.	TOTAL CÀRREC	SALDO INICIAL CREDITOR	COBR.	TOTAL ABONO	DEUTOR	CREDITOR
TOTAL										



**ESTAT D'EVOLUCIÓ I SITUACIÓ DELS RECURSOS ADMINISTRATS PER COMPTE D'ALTRES ENS PÚBLICS.**

**I. DESENVOLUPAMENT DEL PROCÉS DE GESTIÓ DELS RECURSOS**

EXERCICI 2015

CONCEPTE		DRETS PENDENTS DE COBRAMENT A 1 DE GENER	MODIFICACIONS SALDO INICIAL	DRETS RECONEGUTS	DRETS ANUL·LATS	DRETS CANCEL·LATS	RECAPTACIÓ NETA	DRETS PENDENTS DE COBRAMENT A 31 DE
CODI	DESCRIPCIÓ							
TOTAL								



DRETS ANUL·LATS

CONCEPTE		ANUL·LACIÓ DE LIQUIDACIONS	DEVOLUCIÓ D'INGRESSOS	TOTAL DRETS ANUL·LATS
CODI	DESCRIPCIÓ			
TOTAL				

DRETS CANCEL·LATS

CONCEPTE		COBRAMENTS EN ESPÈCIE	INSOLVÈNCIES	PRESCRIPCIONS	ALTRES CAUSES	TOTAL DRETS CANCEL·LATS
CODI	DESCRIPCIÓ					
TOTAL						

**Operacions per Administració de Recursos per Compte d'Altres Ens Públics**  
Desenvolupament de la Gestió

Pàg. 1

DEVOLUCIONS D'INGRESSOS

EXERCICI 2015

CONCEPTE		PENDENTS DE PAGAMENT A 1 DE GENER	MODIFICACIONS SALDO INICIAL I ANUL·LACIONS	RECONEGUDES EN L'EXERCICI	TOTAL DEVOLUCIONS RECONEGUDES	PRESCRIPCIONS	PAGADES EN L'EXERCICI	PENDENTS DE PAGAMENT A 31 DE DESEMBRE
CODI	DESCRIPCIÓ							
	TOTAL							

## **21.- INFORMACIÓ DE LES OPERACIONS NO PRESSUPOSTÀRIES DE TRESORERIA**

## **21. OPERACIONS NO PRESSUPOSTÀRIES DE TRESORERIA**

A continuació s'informa sobre les operacions no pressupostàries de tresoreria que comprenen aquelles operacions realitzades durant l'exercici que han donat lloc al naixement o extinció de:

Deutors i creditors que, d'acord amb la normativa vigent per a l'Entitat, no s'hagin d'imputar al seu pressupost, ni en el moment del seu naixement ni en el del seu venciment.

Partides representatives de cobraments i pagaments pendents d'aplicació definitiva, tant per operacions pressupostàries com no pressupostàries.

### **DRASSANES REIALS**

Av. de les Drassanes, s/n. 08001 Barcelona  
Tel. 00 34 933 429 920 Fax 00 34 933 187 876  
www.mmb.cat  
CIF P5800029J



**ESTAT DE DEUTORS NO PRESSUPOSTARIS**

Pàg. 1

DEUTORS

**EXERCICI: 2015**

COMPTE	CONCEPTE		SALDO 1 DE GENER	MODIFICACIONS SALDO INICIAL	CÀRRECS REALITZATS EN EXERCICI	TOTAL DEUTORS	ABONAMENTS REALITZATS EN EXERCICI	DEUTORS PENDENTS DE COBRAMENT A 31 DE
	CODI	DESCRIPCIÓ						
4400	10042	DEUTORS PER I.V.A.	5.387,41		222.657,92	228.045,33	218.163,91	9.881,42
TOTAL COMPT			5.387,41		222.657,92	228.045,33	218.163,91	9.881,42
4490	10023	AEAT IVA 2013 RESTA PROVISIONAT PENDENT CANCELAR 2016			236.825,11	236.825,11		236.825,11
4490	10050	BESTRETES I PRESTECES CONCEDITS	7.886,47		15.159,21	23.045,68	11.263,71	11.781,97
TOTAL COMPT			8.791,07		252.867,57	261.658,64	13.051,56	248.607,08
4700	10040	HISENDA PUBLICA DEUTORA PER I.V.A.	301.637,19		291.676,10	593.313,29	293.452,05	299.861,24
TOTAL COMPT			301.637,19		291.676,10	593.313,29	293.452,05	299.861,24
TOTAL			325.815,67		1.201.696,31	1.527.511,98	969.162,24	558.349,74

**ESTAT DE CREDITORS NO PRESSUPOSTARIS**

Pàg.

1

**EXERCICI: 2015**
**CREDITORS**

COMPTE	CONCEPTE		SALDO 1 DE GENER	MODIFICACIONS SALDO INICIAL	ABONAMENTS REALITZATS EN EXERCICI	TOTAL CREDITORS	CÀRRECS REALITZATS EN EXERCICI	CREDITORS PDTS. DE PAGAMENT A 31 DE DESEMBRE
	CODI	DESCRIPCIÓ						
4100	20049	CREDITORS POR I.V.A.	9.361,49		102.947,86	112.309,35	106.186,42	6.122,93
TOTAL COMPT			9.361,49		102.947,86	112.309,35	106.186,42	6.122,93
4751	20001	I.R.P.F. RETENCIÓ TRABALL PERSONAL	66.670,22		471.837,88	538.508,10	476.134,17	62.373,93
4751	20003	I.R.P.F. RETENCIO PROFESSIONALS	2.854,62		19.013,28	21.867,90	17.993,31	3.874,59
TOTAL COMPT			69.524,84		494.324,91	563.849,75	497.601,23	66.248,52
4760	20030	QUOTA DEL TREBALLADOR A LA SEG. SOC.	12.337,00		147.378,78	159.715,78	147.363,57	12.352,21
TOTAL COMPT			12.337,00		147.378,78	159.715,78	147.363,57	12.352,21
5610	20100	ALTRES DIPOSITS DE PARTICULARS	9.344,18		16.159,03	25.503,21	7.446,76	18.056,45
5610	20170	DIPOSITS REBUTS	29.440,00		89.578,12	119.018,12	87.097,79	31.920,33
TOTAL COMPT			38.784,18		108.462,47	147.246,65	97.269,87	49.976,78
TOTAL			194.835,10		1.166.274,10	1.361.109,20	1.226.408,76	134.700,44

## OPERACIONS NO PRESSUPOSTÀRIES DE TRESORERIA

Pàg. 1

EXERCICI: 2015

## COBRAMENTS PENDENTS D'APLICACIÓ

COMPTE	CONCEPTE		COBRAMENTS PDTS. D'APLICACIÓ A 1 DE GENER	MODIFICACIONS SALDO INICIAL	COBRAMENTS REALITZATS EN EXERCICI	TOTAL COBRAMENTS PDTS. APLICACIÓ	COBRAMENTS APLICATS EN EXERCICI	COBRAMENTS PDTS. D'APLICACIÓ A 31 DE DESEMBRE
	CODI	DESCRIPCIÓ						
5540	30003	ING. EN COMPTES RESTRINGITS PENDENTS D'APLICACIÓ	3.033,00		39.985,65	43.018,65	41.094,15	1.924,50
TOTAL COMPTE			3.033,00		39.985,65	43.018,65	41.094,15	1.924,50
TOTAL			3.033,00		39.985,65	43.018,65	41.094,15	1.924,50



**OPERACIONS NO PRESSUPOSTÀRIES DE TRESORERIA**

Pàg. 1  
EXERCICI: 2015

**PAGAMENTS PENDENTS D'APLICACIÓ**

COMPTE	CONCEPTE		PAGAMENTS PDTS. APLICACIÓ A 1 DE GENER	MODIFICACIONS SALDO INICIAL	PAGAMENTS REALITZATS EN EXERCICI	TOTAL PAGAMENTS PDTS. APLICACIÓ	PAGAMENTS APLICATS EN EXERCICI	PAGAMENTS PDTS. D'APLICACIÓ A 31 DE DESEMBRE
	CODI	DESCRIPCIÓ						
5550	40001	PAGAMENTS PENDENTS D'APLICAR			121.273,99	121.273,99	121.273,99	
TOTAL COMPT					121.273,99	121.273,99	121.273,99	
5581	42000	PROVISIONS DE FONS PER BESTRETES DE CAIXA FIXA PENDENTS DE J			20.185,18	20.185,18	20.185,18	
TOTAL COMPT					20.185,18	20.185,18	20.185,18	
5585	45000	LLIURAMENTS PER PROVISIONS DE FONS			20.185,18	20.185,18	20.185,18	
TOTAL COMPT					20.185,18	20.185,18	20.185,18	
TOTAL					161.644,35	161.644,35	161.644,35	



## **22. CONTRACTACIÓ ADMINISTRATIVA. PROCEDIMENTS D'ADJUDICACIÓ**

A continuació es detallen els imports agregats de les contractacions administratives realitzades en l'exercici en funció del seu procediment d'adjudicació.

### **DRASSANES REIALS**

Av. de les Drassanes, s/n. 08001 Barcelona  
Tel. 00 34 933 429 920 Fax 00 34 933 187 876  
[www.mmb.cat](http://www.mmb.cat)  
CIF P5800029J



Consorti de les Drassanes

CONTRACTACIÓ ADMINISTRATIVA. PROCEDIMENTS D'ADJUDICACIÓ

Exercici 2015

TIPUS DE CONTRACTE	PROCEDIMENT OBERT			PROCEDIMENT RESTRINGIT			PROCEDIMENT NEGOCIAT			COMPRA CENTRALITZADA	ADJUDICACIÓ DIRECTA	TOTAL
	MULTIPLIC. CRITERI	ÚNIC CRITERI	TOTAL	MULTIPLIC. CRITERI	ÚNIC CRITERI	TOTAL	AMB PUBLICITAT	SENSE PUBLICITAT	TOTAL			
DE SUBMINISTRAMENTS	2		281.358,28					6	261.689,63	1	21	301.678,49
DE SERVEIS								4	139.667,53		46	423.756,90
ALTRES (OBRES)									0,00		4	87.681,74
TOTAL			281.358,28			0,00			401.357,16			813.117,13

[illegible]

## 23.- VALORS REBUTS EN DIPÒSIT

### **23. VALORS REBUTS EN DIPÒSIT**

El detall dels conceptes mitjançant els quals es registren comptablement els valors rebuts en dipòsit, entre els quals s'inclouen els avals i les assegurances de caució rebuts, és el següent:

#### **DRASSANES REIALS**

Av. de les Drassanes, s/n. 08001 Barcelona  
Tel. 00 34 933 429 920 Fax 00 34 933 187 876  
[www.mmb.cat](http://www.mmb.cat)  
CIF P5600029J



**EXERCICI: 2015**

CONCEPTE	DESCRIPCIÓ	SALDO 1 DE GENER	MODIFICACIONS SALDO INICIAL	DIPÒSITS REBUTS EN EXERCICI	TOTAL DIPÒSITS REBUTS	DIPÒSITS CANCEL·LATS	DIPÒSITS PENDENTS DE DEVOLUCIÓ A 31 DE DESEMBRE
70001	AVALS	797.189,68		493.050,48	1.290.240,16	399.315,76	890.924,40
TOTAL		797.189,68		493.050,48	1.290.240,16	399.315,76	890.924,40





## **24. INFORMACIÓ PRESSUPOSTÀRIA**

### **Exercici corrent.**

**Pressupost de despeses.**

**Modificacions de crèdit.**

**Romanents de crèdit.**

**Creditors per operacions pendents d'aplicar a pressupostos.**

**Pressupost d'ingressos.**

**Drets Anul·lats**

**Drets cancel·lats**

**Recaptació Neta**

**Devolucions d'ingressos.**

**Compromisos d'ingressos.**

### **Exercicis tancats.**

**Obligacions de pressupostos tancats.**

**Drets a cobrar de pressupostos tancats**

**Drets pendents de cobrament totals**

**Drets Anul·lats**

**Drets cancel·lats**

**Variació de resultats pressupostaris d'exercicis anteriors.**

### **Exercicis posteriors.**

**Compromisos de despeses amb càrrec a pressupostos d'exercicis posteriors.**

**Compromisos d'ingressos amb càrrec a pressupostos d'exercicis posteriors.**

### **Execució de projectes de despeses.**

**Resum d'execució**

**Anualitats pendents**

### **Despeses amb finançament afectat.**

### **Romanent de tresoreria.**

#### **DRASSANES REIALS**

Av. de les Drassanes, s/n. 08001 Barcelona  
Tel. 00 34 933 429 920 Fax 00 34 933 187 876  
www.mmb.cat  
CIF P5800029J



## PRESSUPOST DE DESPESES. EXERCICI CORRENT

Pàg.

1

## MODIFICACIONS DE CRÈDIT

EXERCICI 2015

APLIC. PRESSUPOSTÀRIA	DESCRIPCIÓ	CRÈDITS EXTRAORD.	SUPLEMENTS DE CRÈDIT	AMPLIACIONS DE CRÈDIT	TRANSFERÈNCIES CRÈDIT		INCORPORACIÓ ROMANENTS DE CRÈDIT	CRÈDITS GENERATS	BAIXES PER ANUL·L.	AJUSTAMENTS PER PRÒRROGA	TOTAL MODIFICACIÓ
					POSITIVES	NEGATIVES					
.333.10101	ALTRES REMUNERACIONS PERSONAL DIRECTIU					2.000,00					-2.000,00
.333.12000	SOUS DE FUNCIONARIS					20.000,00					-20.000,00
.333.12100	COMPLEMENT DE DESTINACIÓ PERSONAL FUNCIONARI					11.000,00					-11.000,00
.333.12101	COMPLEMENT ESPECÍFIC PERSONAL FUNCIONARI					25.000,00					-25.000,00
.333.13000	RETRIBUCIONS BÀSIQUES PERSONAL LABORAL					47.000,00					-47.000,00
.333.13002	ALTRES REMUNERACIONS PERSONAL LABORAL					10.000,00					-10.000,00
.333.13003	TRIENNIS PERSONAL LABORAL					2.000,00					-2.000,00
.333.15000	PRODUCTIVITAT DEL LLOC DE TREBALL					3.000,00					-3.000,00
.333.15001	PRODUCTIVITAT PAGA ASSIDUÏTAT					2.000,00					-2.000,00
.333.15002	PERS LABORAL PRODUCTIVITAT LLOC DE TREBALL					3.000,00					-3.000,00
.333.15003	PERS LABORAL PAGA D'ASSIDUÏTAT					3.000,00					-3.000,00
.333.15102	PER FESTIVITATS					9.000,00					-9.000,00
.333.16000	QUOTES SOCIALS					60.000,00					-60.000,00
.333.16201	ECONOMATS I MENJADORS					3.000,00					-3.000,00
.333.20200	LLOGUERS D'EDIFICIS I CONSTRUCCIONS						2.115,55				2.115,55
.333.20300	LLOGUER DE MAQUINÀRIA, INSTAL·LACIONS I UTILITATGE						6.136,34				6.136,34
.333.21200	REPARAC.MANTENIM. I CONSERV.EDIFICIS I ALTRES CONSTRUCCIONS						20.079,13				20.079,13
.333.21201	PAILEBOT						508,20				508,20
.333.21301	CONTRACTES DE MANTENIMENT						5.033,60				5.033,60
.333.21600	EQUIPAMENT PER A PROCESSOS D'INFORMACIÓ						333,00				333,00
.333.22112	SUMIN. DE MATERIAL ELECTRÒNIC, ELÈCTRIC I DE TELECOMUNIC.						1.842,23				1.842,23
.333.22199	ALTRES SUBMINISTRAMENTS						2.344,52				2.344,52
.333.22300	TRANSPORTS						3.630,00				3.630,00
.333.22404	ALTRES PRIMES D'ASSEGURANCES						164,29				164,29
.333.22609	EXPOSICIONS						13.642,72				13.642,72

**PRESSUPOST DE DESPESES. EXERCICI CORRENT**

Pàg.

2

**MODIFICACIONS DE CRÈDIT**

EXERCICI 2015

APLIC. PRESSUPOSTÀRIA	DESCRIPCIÓ	CRÈDITS EXTRAORD.	SUPLEMENTS DE CRÈDIT	AMPLIACIONS DE CRÈDIT	TRANSFERÈNCIES CRÈDIT		INCORPORACIÓ ROMANENTS DE CRÈDIT	CRÈDITS GENERATS	BAIXES PER ANUL·L.	AJUSTAMENTS PER PRÒRROGA	TOTAL MODIFICACIÓ
					POSITIVES	NEGATIVES					
.333.22717	ACTIVITATS DE LA XARXA DE MUSEUS MARITIMS						1.815,00				1.815,00
.333.22799	ALTRES TREBALLS REALITZATS PER ALTRES EMPRESES I PROFES.						49.563,81				49.563,81
.333.24000	DESPESES D'EDICIÓ						15.418,63				15.418,63
.333.62200	EDIFICIS I ALTRES CONSTRUCCIONS						100.000,00				100.000,00
.333.62500	MOBILIARI						21.000,00	126.757,00			147.757,00
.333.62600	EQUIPS PER PROCESSOS D'INFORMACIÓ				50.000,00		51.862,95				101.862,95
.333.63200	INV. REPOS.ASS. EDIFICIS I CONSTRUCC.				200.000,00	50.000,00	144.343,70	1.795.547,88			2.089.891,58
.333.63201	EXTENSIO A L'AIGUA						126.181,00	150.000,00			276.181,00
.333.63202	PROJECTE NOU MUSEU							50.000,00			50.000,00
.333.63203	INVERSIÓ GENERAL EDIFICI							35.938,00			35.938,00
.333.64100	PROGRAMES INFORMÀTICS						21.725,55	7.210,25			28.935,80
TOTAL					250.000,00	250.000,00	587.740,22	2.165.453,13			2.753.193,35

**PRESSUPOST DE DESPESES**

Pàg.

1

**ROMANENTS DE CRÈDIT**
**EXERCICI 2015**

APLIC. PRESSUPOSTÀRIA			DESCRIPCIÓ	ROMANENTS COMPROMESOS			ROMNENTS NO COMPROMESOS		
				INCORPORABLES	NO INCORPORABL	TOTAL	INCORPORABLES	NO INCORPORABLE	TOTAL
2015	333	10100	RETRIBUCIONS BÀSIQUES PERSONAL DIRECTIU					-121,32	-121,32
2015	333	10101	ALTRES REMUNERACIONS PERSONAL DIRECTIU					2.139,13	2.139,13
2015	333	10102	ANTIGUITAT PERSONAL DIRECTIU					-46,32	-46,32
2015	333	12000	SOUS DE FUNCIONARIS					773,57	773,57
2015	333	12006	TRIENNIS PERSONAL FUNCIONARI					6.383,82	6.383,82
2015	333	12100	COMPLEMENT DE DESTINACIO PERSONAL FUNCIONARI					31,18	31,18
2015	333	12101	COMPLEMENT ESPECÍFIC PERSONAL FUNCIONARI					437,52	437,52
2015	333	12103	ALTRES COMPLEMENTES PERSONAL FUNCIONARI					-6.691,73	-6.691,73
2015	333	13000	RETRIBUCIONS BÀSIQUES PERSONAL LABORAL					3.176,18	3.176,18
2015	333	13002	ALTRES REMUNERACIONS PERSONAL LABORAL					2.188,53	2.188,53
2015	333	13003	TRIENNIS PERSONAL LABORAL					957,90	957,90
2015	333	15000	PRODUCTIVITAT DEL LLOC DE TREBALL					23,44	23,44
2015	333	15001	PRODUCTIVITAT PAGA ASSIDUITAT					650,00	650,00
2015	333	15002	PERS LABORAL PRODUCTIVITAT LLOC DE TREBALL					50,05	50,05
2015	333	15003	PERS LABORAL PAGA D'ASSIDUITAT					406,38	406,38
2015	333	15101	PER ANYS DE SERVEIS					-6.976,35	-6.976,35
2015	333	15102	PER FESTIVITATS					7.236,54	7.236,54
2015	333	16000	QUOTES SOCIALS					5.209,81	5.209,81
2015	333	16008	MÚTUA	696,72		696,72		2.455,97	2.455,97
2015	333	16200	FORMACIÓ I PERFECCIONAMENT					4.070,00	4.070,00
2015	333	16201	ECONOMATS I MENJADORS	8.880,00		8.880,00		64,00	64,00
2015	333	16204	ACCIÓ SOCIAL					-1.090,86	-1.090,86
2015	333	16205	ASSEGURANCES					146,48	146,48

**PRESSUPOST DE DESPESES**

Pàg.

2

**ROMANENTS DE CRÈDIT**
**EXERCICI 2015**

APLIC. PRESSUPOSTÀRIA			DESCRIPCIÓ	ROMANENTS COMPROMESOS			ROMNENTS NO COMPROMESOS		
				INCORPORABLES	NO INCORPORABL	TOTAL	INCORPORABLES	NO INCORPORABLE	TOTAL
2015	333	20200	LLOGUERS D'EDIFICIS I CONSTRUCCIONS	51,40		51,40		1.916,17	1.916,17
2015	333	20300	LLOGUER DE MAQUINÀRIA, INSTAL·LACIONS I UTILLATGE	583,16		583,16		-2.153,78	-2.153,78
2015	333	21200	REPARAC.MANTENIM. I CONSERV.EDIFICIS I ALTRES CONSTRUCCIONS	3.662,36		3.662,36		-16.649,98	-16.649,98
2015	333	21201	PAILEBOT	12,35		12,35		9.451,41	9.451,41
2015	333	21300	REPARAC.MANTENIM. I CONSERV.MAQUINÀRIA, INSTAL·LAC.I UTILL.					-6.394,51	-6.394,51
2015	333	21301	CONTRACTES DE MANTENIMENT	6.924,71		6.924,71		6.467,94	6.467,94
2015	333	21600	EQUIPAMENT PER A PROCESSOS D'INFORMACIO	1.096,72		1.096,72		-1.261,64	-1.261,64
2015	333	22000	MATERIAL D'OFICINA					3.221,76	3.221,76
2015	333	22001	PREMSA, REVISTES, LLIBRES I ALTRES PUBLICACIONS					567,16	567,16
2015	333	22002	MATERIAL INFORMÀTIC NO INVENTARIABLE					-1.087,06	-1.087,06
2015	333	22100	ENERGIA ELÈCTRICA	27.135,55		27.135,55		33.146,16	33.146,16
2015	333	22101	AIGUA					4.391,57	4.391,57
2015	333	22102	GAS	1.314,05		1.314,05		3.975,12	3.975,12
2015	333	22103	COMBUSTIBLES I CARBURANTS					5.310,56	5.310,56
2015	333	22104	VESTUARI					66,20	66,20
2015	333	22110	PRODUCTES D'HIGIENE I NETEJA					623,10	623,10
2015	333	22112	SUMIN. DE MATERIAL ELECTRÒNIC, ELÈCTRIC I DE TELECOMUNIC.	1.842,23		1.842,23		-1.934,84	-1.934,84
2015	333	22199	ALTRES SUBMINISTRAMENTS	56,97		56,97		-43.193,82	-43.193,82
2015	333	22200	TELFÒNIQUES	4.086,92		4.086,92		-17,44	-17,44
2015	333	22201	POSTALS	113,05		113,05		-4.529,62	-4.529,62
2015	333	22203	COMUNICACIONS INFORMÀTIQUES					51,77	51,77
2015	333	22300	TRANSPORTS	2.980,67		2.980,67		-12.464,19	-12.464,19

**PRESSUPOST DE DESPESES**

Pàg.

3

**ROMANENTS DE CRÈDIT**
**EXERCICI 2015**

APLIC. PRESSUPOSTÀRIA			DESCRIPCIÓ	ROMANENTS COMPROMESOS			ROMNENTS NO COMPROMESOS		
				INCORPORABLES	NO INCORPORABL	TOTAL	INCORPORABLES	NO INCORPORABLE	TOTAL
2015	333	22401	RESPONSABILITAT CIVIL					-66,26	-66,26
2015	333	22402	ASSEGURANCES EDIFICI						
2015	333	22403	ASSEGURANCES CONTINGUT	519,48		519,48		1.479,12	1.479,12
2015	333	22404	ALTRES PRIMES D'ASSEGURANCES					634,60	634,60
2015	333	22502	TRIBUTS DE LES ENTITATS LOCALS					-348,10	-348,10
2015	333	22601	ATENCIIONS PROTOCOL·LÀRIES I REPRESENTATIVES					-1.306,60	-1.306,60
2015	333	22602	PUBLICITAT I PROPAGANDA	1.134,49		1.134,49		19.124,50	19.124,50
2015	333	22603	PUBLICACIÓ EN DIARIS OFICIALS					-519,35	-519,35
2015	333	22606	REUNIONS I CONFERENCIES					17.772,35	17.772,35
2015	333	22609	EXPOSICIONS	30.060,60		30.060,60		11.330,54	11.330,54
2015	333	22610	PROJECTES EUROPEUS						
2015	333	22611	ACCESSIBILITAT					-3.399,11	-3.399,11
2015	333	22700	NETEJA	75,01		75,01		1.536,02	1.536,02
2015	333	22701	SEGURETAT	10.279,32		10.279,32		-30.408,15	-30.408,15
2015	333	22703	DES RATITZACIÓ I D'ALTRES					480,72	480,72
2015	333	22711	MONITORATGE PROGRAMA PEDAGOGIC	9.877,01		9.877,01		3.198,46	3.198,46
2015	333	22716	OBSERVATORI HISTÒRIA I CULTURA MARÍTIMA					-80,76	-80,76
2015	333	22717	ACTIVITATS DE LA XARXA DE MUSEUS MARÍTIMS	1.815,00		1.815,00		1.273,94	1.273,94
2015	333	22799	ALTRES TREBALLS REALITZATS PER ALTRES EMPRESES I PROFES.	24.623,38		24.623,38		47,92	47,92
2015	333	23010	DIETES DEL PERSONAL DIRECTIU					688,01	688,01
2015	333	23020	DIETES DEL PERSONAL NO DIRECTIU					138,36	138,36
2015	333	23110	LOCOMOCIÓ DEL PERSONAL DIRECTIU					-428,95	-428,95
2015	333	23120	LOCOMOCIÓ DEL PERSONAL NO DIRECTIU					595,81	595,81

**PRESSUPOST DE DESPESES**

Pàg.

4

**ROMANENTS DE CRÈDIT**
**EXERCICI 2015**

APLIC. PRESSUPOSTÀRIA			DESCRIPCIÓ	ROMANENTS COMPROMESOS			ROMNENTS NO COMPROMESOS		
				INCORPORABLES	NO INCORPORABL	TOTAL	INCORPORABLES	NO INCORPORABLE	TOTAL
2015	333	24000	DESPESES D'EDICIÓ	7.346,94		7.346,94		7.998,81	7.998,81
2015	333	24001	DESPESES DE DISTRIBUCIÓ					1.000,00	1.000,00
2015	333	35900	ALTRES DESPESES FINANCERES					97,33	97,33
2015	333	48100	BEQUES					600,00	600,00
2015	333	48102	PREMIS	4.200,00		4.200,00			
2015	333	62200	EDIFICIS I ALTRES CONSTRUCCIONS				123.222,08		123.222,08
2015	333	62300	MAQUINÀRIA, INSTAL·LACIONS I UTILLATGE				1.886,71		1.886,71
2015	333	62500	MOBILIARI	5.283,20		5.283,20	-8.701,76		-8.701,76
2015	333	62501	MOBILIARI I ESTRIS HISTÒRIC ARTÍSTICS				4.879,75		4.879,75
2015	333	62600	EQUIPS PER PROCESSOS D'INFORMACIÓ	19.623,82		19.623,82	-7.146,72		-7.146,72
2015	333	62900	BIBLIOTECA				1.342,35		1.342,35
2015	333	63200	INV. REPOS.ASS. EDIFICIS I CONSTRUCC.	418.556,41		418.556,41	334.057,61		334.057,61
2015	333	63201	EXTENSIO A L'AIGUA				154.245,80		154.245,80
2015	333	63202	PROJECTE NOU MUSEU	43.682,20		43.682,20	6.317,80		6.317,80
2015	333	63203	INVERSIÓ GENERAL EDIFICI				29.527,34		29.527,34
2015	333	64100	PROGRAMES INFORMÀTICS	55.274,85		55.274,85	-60.484,98		-60.484,98
			<b>TOTAL</b>	<b>691.788,57</b>		<b>691.788,57</b>	<b>579.145,98</b>	<b>32.415,17</b>	<b>611.561,15</b>



CREDITORS PER OPERACIONS PENDENTS D'APLICAR A PRESSUPOST

DESCRIPCIÓ DE LA DESPESA		APLICACIÓ PRESSUPOSTÀRIA	IMPORT PENDENT D'APLICAR A PRESSUPOST				IMPORT PAGAT A 31 DE DESEMBRE	OBSERVACIONS
CODI	DENOMINACIÓ		1 DE GENER	ABONAMENTS	CÀRRECS	A 31 DE DESEMBRE		
TOTAL								

**PRESSUPOST D' INGRESSOS. EXERCICI CORRENT**  
**PROCÉS DE GESTIÓ**

**DRETS ANUL·LATS**

**EXERCICI 2015**

APLICACIÓ PRESSUPOSTÀRIA	DESCRIPCIÓ	ANUL·LACIÓ DE LIQUIDACIONS	APLAÇAMENT I FRACCIONAMENT	DEVOLUCIÓ D'INGRESSOS	TOTAL DRETS ANUL·LATS
31401	EXPOSICIONS ITINERANTS				
32901	FOTOCÒPIES				
32902	REPRODUCCIONS FOTOGRÀFIQUES				
32903	AUTORITZACIONS IMATGE				
34200	CURSOS I SEMINARIS				
34400	EXPOSICIONS TEMPORALS				
34401	ACTIVITATS			124,50	124,50
34402	ENTRADES MUSEU			475,85	475,85
34403	PROGRAMA PEDAGOGIC			2.778,07	2.778,07
34404	ENTRADES-NAVEGACIONS SANTA EULALIA				
34411	ACTIVITATS AMB IVA				
34900	CESSIÓ D'ESPAIS				
34901	NETEJA, VIGILÀNCIA I MANTENIMENT ACTES				
34902	PREUS PÚBLICS REPRODUCCIONS				
34903	SANTA EULÀLIA				
34904	FOTOCÒPIES				
34905	REPRODUCCIONS FOTOGRÀFIQUES				

**PRESSUPOST D' INGRESSOS. EXERCICI CORRENT  
PROCÉS DE GESTIÓ**

**DRETS ANUL·LATS**

**EXERCICI 2015**

APLICACIÓ PRESSUPOSTÀRIA	DESCRIPCIÓ	ANUL·LACIÓ DE LIQUIDACIONS	APLAÇAMENT I FRACCIONAMENT	DEVOLUCIÓ D'INGRESSOS	TOTAL DRETS ANUL·LATS
36000	VENDES				
38000	REINTEGRAMENT DE PRESSUPOSTOS TANCATS				
38900	ALTRES REINTEGRAMENTS D'OPERACIONS CORRENTS				
39300	Interessos de demora				
39900	RECURSOS EVENTUALS				
39901	RECURSOS EVENTUALS PER AJUSTOS POSITIUS IMPOSICIO INDIRECTA				
39902	Ingressos per devolucions liquidacions IVA 2010-2012				
42190	TRANSFERÈNCIA CORRENT DE L'AUTORITAT PORTUÀRIA DE BARCELONA				
45080	SUBVENCIONS CORRENTS DE LA ADMÓN GENERAL DE LA C.A				
46100	TRANSFERÈNCIA CORRENT DIPUTACIÓ DE BARCELONA				
46101	APORTACIONS EXTRAORDINÀRIES DIPUTACIO DE BARCELONA				
46200	TRANSFERÈNCIA CORRENT AJUNTAMENT DE BARCELONA				
46201	APORTACIONS EXTRAORDINÀRIES AJUNTAMENT DE BARCELONA				
47000	TRANS. D'EMPRESES PRIVADES (PATROCINIS)				
48000	OBSERVATORI D'HISTÒRIA I CULTURA MARÍTIMES				
48001	XARXA DE MUSEUS MARITIMS				
52000	INTERESSOS EN COMPTES CORRENTS				

**PRESSUPOST D' INGRESSOS. EXERCICI CORRENT  
PROCÉS DE GESTIÓ**
**DRETS ANUL·LATS**
**EXERCICI 2015**

APLICACIÓ PRESSUPOSTÀRIA	DESCRIPCIÓ	ANUL·LACIÓ DE LIQUIDACIONS	APLAÇAMENT I FRACCIONAMENT	DEVOLUCIÓ D'INGRESSOS	TOTAL DRETS ANUL·LATS
55000	SERVEI FORMATIU, CULTURAL I RESTAURACIO				
72000	TRANSFERENCIA CAPITAL ADM GRAL DE L'ESTAT				
75080	TRASNFERENCIES CAPITAL ADMINISTRACIO CCAA				
76100	TRANSFERÈNCIA CAPITAL DIPUTACIÓ DE BARCELONA				
76200	TRANSFERÈNCIA CAPITAL AJUNTAMENT DE BARCELONA				
87000	Per a despeses generals				
87010	Per a despeses amb finançament afectat				
TOTAL				3.378,42	3.378,42

**PRESSUPOST D' INGRESSOS. EXERCICI CORRENT  
PROCÉS DE GESTIÓ**
**DRETS CANCEL·LATS**
**EXERCICI 2015**

APLICACIÓ PRESSUPOSTÀRIA	DESCRIPCIÓ	COBROS EN ESPÈCIE	INSOLVÈNCIES	ALTRES CAUSES	TOTAL DRETS CANCEL·LATS
31401	EXPOSICIONS ITINERANTS				
32901	FOTOCÒPIES				
32902	REPRODUCCIONS FOTOGRÀFIQUES				
32903	AUTORITZACIONS IMATGE				
34200	CURSOS I SEMINARIS				
34400	EXPOSICIONS TEMPORALS				
34401	ACTIVITATS				
34402	ENTRADES MUSEU				
34403	PROGRAMA PEDAGOGIC				
34404	ENTRADES-NAVEGACIONS SANTA EULALIA				
34411	ACTIVITATS AMB IVA				
34900	CESSIÓ D'ESPAIS				
34901	NETEJA, VIGILÀNCIA I MANTENIMENT ACTES				
34902	PREUS PÚBLICS REPRODUCCIONS				
34903	SANTA EULÀLIA				
34904	FOTOCÒPIES				
34905	REPRODUCCIONS FOTOGRÀFIQUES				

**PRESSUPOST D' INGRESSOS. EXERCICI CORRENT  
PROCÉS DE GESTIÓ**

**DRETS CANCEL·LATS**

**EXERCICI 2015**

APLICACIÓ PRESSUPOSTÀRIA	DESCRIPCIÓ	COBROS EN ESPÈCIE	INSOLVÈNCIES	ALTRES CAUSES	TOTAL DRETS CANCEL·LATS
36000	VENDES				
38000	REINTEGRAMENT DE PRESSUPOSTOS TANCATS				
38900	ALTRES REINTEGRAMENTS D'OPERACIONS CORRENTS				
39300	Interessos de demora				
39900	RECURSOS EVENTUALS				
39901	RECURSOS EVENTUALS PER AJUSTOS POSITIUS IMPOSICIO INDIRECTA				
39902	Ingressos per devolucions liquidacions IVA 2010-2012				
42190	TRANSFERÈNCIA CORRENT DE L'AUTORITAT PORTUÀRIA DE BARCELONA				
45080	SUBVENCIONS CORRENTS DE LA ADMÓN GENERAL DE LA C.A				
46100	TRANSFERÈNCIA CORRENT DIPUTACIÓ DE BARCELONA				
46101	APORTACIONS EXTRAORDINÀRIES DIPUTACIO DE BARCELONA				
46200	TRANSFERÈNCIA CORRENT AJUNTAMENT DE BARCELONA				
46201	APORTACIONS EXTRAORDINÀRIES AJUNTAMENT DE BARCELONA				
47000	TRANS. D'EMPRESES PRIVADES (PATROCINIS)				
48000	OBSERVATORI D'HISTÒRIA I CULTURA MARÍTIMES				
48001	XARXA DE MUSEUS MARITIMS				
52000	INTERESSOS EN COMPTES CORRENTS				

**PRESSUPOST D' INGRESSOS. EXERCICI CORRENT  
PROCÉS DE GESTIÓ**

**DRETS CANCEL·LATS**

**EXERCICI 2015**

APLICACIÓ PRESSUPOSTÀRIA	DESCRIPCIÓ	COBROS EN ESPÈCIE	INSOLVÈNCIES	ALTRES CAUSES	TOTAL DRETS CANCEL·LATS
55000	SERVEI FORMATIU, CULTURAL I RESTAURACIO				
72000	TRANSFERENCIA CAPITAL ADM GRAL DE L'ESTAT				
75080	TRASNFERENCIES CAPITAL ADMINISTRACIO CCAA				
76100	TRANSFERÈNCIA CAPITAL DIPUTACIÓ DE BARCELONA				
76200	TRANSFERÈNCIA CAPITAL AJUNTAMENT DE BARCELONA				
87000	Per a despeses generals				
87010	Per a despeses amb finançament afectat				
TOTAL					

**PRESSUPOST D' INGRESSOS. EXERCICI CORRENT  
PROCÉS DE GESTIÓ**

**RECAPTACIÓ NETA**

**EXERCICI 2015**

APLICACIÓ PRESSUPOSTÀRIA	DESCRIPCIÓ	RECAPTACIÓ TOTAL	DEVOLUCIONS D' INGRÉS	RECAPTACIÓ NETA
31401	EXPOSICIONS ITINERANTS			
32901	FOTOCÒPIES			
32902	REPRODUCCIONS FOTOGRÀFIQUES			
32903	AUTORITZACIONS IMATGE			
34200	CURSOS I SEMINARIS	2.809,82		2.809,82
34400	EXPOSICIONS TEMPORALS			
34401	ACTIVITATS	16.448,90	124,50	16.324,40
34402	ENTRADES MUSEU	331.960,50	475,85	331.484,65
34403	PROGRAMA PEDAGOGIC	49.686,15	2.778,07	46.908,08
34404	ENTRADES-NAVEGACIONS SANTA EULALIA	49.576,03		49.576,03
34411	ACTIVITATS AMB IVA	6.723,19		6.723,19
34900	CESSIÓ D'ESPAIS	899.265,00		899.265,00
34901	NETEJA, VIGILÀNCIA I MANTENIMENT ACTES	45.433,00		45.433,00
34902	PREUS PÚBLICS REPRODUCCIONS	1.015,75		1.015,75
34903	SANTA EULÀLIA			
34904	FOTOCÒPIES	3,14		3,14
34905	REPRODUCCIONS FOTOGRÀFIQUES	193,76		193,76



**PRESSUPOST D' INGRESSOS. EXERCICI CORRENT  
PROCÉS DE GESTIÓ**

RECAPTACIÓ NETA

EXERCICI 2015

APLICACIÓ PRESSUPOSTÀRIA	DESCRIPCIÓ	RECAPTACIÓ TOTAL	DEVOLUCIONS D' INGRÉS	RECAPTACIÓ NETA
36000	VENDES			
38000	REINTEGRAMENT DE PRESSUPOSTOS TANCATS			
38900	ALTRES REINTEGRAMENTS D'OPERACIONS CORRENTS	195,00		195,00
39300	Interessos de demora			
39900	RECURSOS EVENTUALS	29.560,01		29.560,01
39901	RECURSOS EVENTUALS PER AJUSTOS POSITIUS IMPOSICIO INDIRECTA	331.752,18		331.752,18
39902	Ingressos per devolucions liquidacions IVA 2010-2012	407.881,57		407.881,57
42190	TRANSFERÈNCIA CORRENT DE L'AUTORITAT PORTUÀRIA DE BARCELONA	150.000,00		150.000,00
45080	SUBVENCIONS CORRENTS DE LA ADMÓN GENERAL DE LA C.A			
46100	TRANSFERÈNCIA CORRENT DIPUTACIÓ DE BARCELONA	4.036.000,00		4.036.000,00
46101	APORTACIONS EXTRAORDINÀRIES DIPUTACIO DE BARCELONA			
46200	TRANSFERÈNCIA CORRENT AJUNTAMENT DE BARCELONA	74.104,00		74.104,00
46201	APORTACIONS EXTRAORDINÀRIES AJUNTAMENT DE BARCELONA			
47000	TRANS. D'EMPRESSES PRIVADES (PATROCINIS)			
48000	OBSERVATORI D'HISTÒRIA I CULTURA MARÍTIMES			
48001	XARXA DE MUSEUS MARITIMS	7.200,00		7.200,00
52000	INTERESSOS EN COMPTES CORRENTS	1.877,04		1.877,04

**PRESSUPOST D' INGRESSOS. EXERCICI CORRENT  
PROCÉS DE GESTIÓ**

**RECAPTACIÓ NETA**

**EXERCICI 2015**

APLICACIÓ PRESSUPOSTÀRIA	DESCRIPCIÓ	RECAPTACIÓ TOTAL	DEVOLUCIONS D' INGRÉS	RECAPTACIÓ NETA
55000	SERVEI FORMATIU, CULTURAL I RESTAURACIO	35.272,45		35.272,45
72000	TRANSFERENCIA CAPITAL ADM GRAL DE L'ESTAT			
75080	TRASNFERENCIES CAPITAL ADMINISTRACIO CCAA			
76100	TRANSFERÈNCIA CAPITAL DIPUTACIÓ DE BARCELONA	1.056.706,85		1.056.706,85
76200	TRANSFERÈNCIA CAPITAL AJUNTAMENT DE BARCELONA	445.691,12		445.691,12
87000	Per a despeses generals			
87010	Per a despeses amb finançament afectat			
TOTAL		7.979.355,46	3.378,42	7.975.977,04

**PRESSUPOST D' INGRESSOS. EXERCICI CORRENT  
PROCÉS DE GESTIÓ**

**DEVOLUCIONS D'INGRESSOS**

**EXERCICI 2015**

APLIC. PRESSUPOST.	DESCRIPCIÓ	PENDENT DE PAGAMENT A 1 DE GENER	MODIFICACIONS A LA SALUTACIÓ INICIAL I	RECONEGUDES A L'EXERCICI	TOTAL DEVOLUCIONS RECONEGUDES	PRESCRIPCIONS	PAGADES A L'EXERCICI	PENDENT DE PAGAMENT A 31 DE DESEMBRE
31401	EXPOSICIONS ITINERANTS							
32901	FOTOCÒPIES							
32902	REPRODUCCIONS FOTOGRÀFIQUES							
32903	AUTORITZACIONS IMATGE							
34200	CURSOS I SEMINARIS							
34400	EXPOSICIONS TEMPORALS							
34401	ACTIVITATS			124,50	124,50		124,50	
34402	ENTRADES MUSEU			475,85	475,85		475,85	
34403	PROGRAMA PEDAGOGIC			2.778,07	2.778,07		2.778,07	
34404	ENTRADES-NAVEGACIONS SANTA EULÀLIA							
34411	ACTIVITATS AMB IVA							
34900	CESSIÓ D'ESPAIS							
34901	NETEJA, VIGILÀNCIA I MANTENIMENT ACTES							
34902	PREUS PÚBLICS REPRODUCCIONS							
34903	SANTA EULÀLIA							
34904	FOTOCÒPIES							

**PRESSUPOST D' INGRESSOS. EXERCICI CORRENT**  
**PROCÉS DE GESTIÓ**

**DEVOLUCIONS D' INGRESSOS**

**EXERCICI 2015**

APLIC. PRESSUPOST.	DESCRIPCIÓ	PENDENT DE PAGAMENT A 1 DE GENER	MODIFICACIONS A LA SALUTACIÓ INICIAL I	RECONEGUDES A L'EXERCICI	TOTAL DEVOLUCIONS RECONEGUDES	PRESCRIPCIONS	PAGADES A L'EXERCICI	PENDENT DE PAGAMENT A 31 DE DESEMBRE
34905	REPRODUCCIONS FOTOGRÀFIQUES							
36000	VENDES							
38000	REINTEGRAMENT DE PRESSUPOSTOS TANCATS							
38900	ALTRES REINTEGRAMENTS D'OPERACIONS CORRENTS							
39300	Interessos de demora							
39900	RECURSOS EVENTUALS							
39901	RECURSOS EVENTUALS PER AJUSTOS POSITIUS IMPOSICIO							
39902	Ingressos per devolucions liquidacions IVA 2010-2012							
42190	TRANSFERÈNCIA CORRENT DE L'AUTORITAT PORTUÀRIA DE							
45080	SUBVENCIONS CORRENTS DE LA ADMÓN GENERAL DE LA C.A							
46100	TRANSFERÈNCIA CORRENT DIPUTACIÓ DE BARCELONA							
46101	APORTACIONS EXTRAORDINÀRIES DIPUTACIÓ DE BARCELONA							
46200	TRANSFERÈNCIA CORRENT AJUNTAMENT DE BARCELONA							
46201	APORTACIONS EXTRAORDINÀRIES AJUNTAMENT DE BARCELONA							
47000	TRANS. D'EMPRESES PRIVADES (PATROCINIS)							
48000	OBSERVATORI D'HISTÒRIA I CULTURA MARÍTIMES							

**PRESSUPOST D' INGRESSOS. EXERCICI CORRENT**  
**PROCÉS DE GESTIÓ**

**DEVOLUCIONS D'INGRESSOS**

**EXERCICI 2015**

APLIC. PRESSUPOST.	DESCRIPCIÓ	PENDENT DE PAGAMENT A 1 DE GENER	MODIFICACIONS A LA SALUTACIÓ INICIAL I	RECONEGUDES A L'EXERCICI	TOTAL DEVOLUCIONS RECONEGUDES	PRESCRIPCIONS	PAGADES A L'EXERCICI	PENDENT DE PAGAMENT A 31 DE DESEMBRE
48001	XARXA DE MUSEUS MARITIMS							
52000	INTERESSOS EN COMPTES CORRENTS							
55000	SERVEI FORMATIU, CULTURAL I RESTAURACIO							
72000	TRANSFERENCIA CAPITAL ADM GRAL DE L'ESTAT							
75080	TRASNFERENCIES CAPITAL ADMINISTRACIO CCAA							
76100	TRANSFERÈNCIA CAPITAL DIPUTACIÓ DE BARCELONA							
76200	TRANSFERÈNCIA CAPITAL AJUNTAMENT DE BARCELONA							
87000	Per a despeses generals							
87010	Per a despeses amb finançament afectat							
TOTAL				3.378,42	3.378,42		3.378,42	

**PRESSUPOST D' INGRESSOS. EXERCICI CORRENT  
PROCÉS DE GESTIÓ**

**COMPROMISOS CONCERTATS**

**EXERCICI 2015**

APLICACIÓ PRESSUPOSTÀRIA	DESCRIPCIÓ	COMPROMISOS CONCERTATS			COMPROMISOS REALITZATS	COMPROMISOS PENDENTS DE REALITZAR A 31 DE DESEMBRE
		INCORPORATS DE PTS. TANCATS	A L'EXERCICI	TOTAL		
31401	EXPOSICIONS ITINERANTS					
32901	FOTOCÒPIES					
32902	REPRODUCCIONS FOTOGRÀFIQUES					
32903	AUTORITZACIONS IMATGE					
34200	CURSOS I SEMINARIS					
34400	EXPOSICIONS TEMPORALS					
34401	ACTIVITATS					
34402	ENTRADES MUSEU					
34403	PROGRAMA PEDAGOGIC					
34404	ENTRADES-NAVEGACIONS SANTA EULÀLIA					
34411	ACTIVITATS AMB IVA					
34900	CESSIÓ D'ESPAIS					
34901	NETEJA, VIGILÀNCIA I MANTENIMENT ACTES					
34902	PREUS PÚBLICS REPRODUCCIONS					
34903	SANTA EULÀLIA					

**PRESSUPOST D' INGRESSOS. EXERCICI CORRENT  
PROCÉS DE GESTIÓ**

**COMPROMISOS CONCERTATS**

**EXERCICI 2015**

APLICACIÓ PRESSUPOSTÀRIA	DESCRIPCIO	COMPROMISOS CONCERTATS			COMPROMISOS REALITZATS	COMPROMISOS PENDENTS DE REALITZAR A 31 DE DESEMBRE
		INCORPORATS DE PTS. TANCATS	A L'EXERCICI	TOTAL		
34904	FOTOCÒPIES					
34905	REPRODUCCIONS FOTOGRÀFIQUES					
36000	VENDES					
38000	REINTEGRAMENT DE PRESSUPOSTOS TANCATS					
38900	ALTRES REINTEGRAMENTS D'OPERACIONS CORRENTS					
39300	Interessos de demora					
39900	RECURSOS EVENTUALS					
39901	RECURSOS EVENTUALS PER AJUSTOS POSITIUS IMPOSICIO INDIRECTA					
39902	Ingressos per devolucions liquidacions IVA 2010-2012					
42190	TRANSFERÈNCIA CORRENT DE L'AUTORITAT PORTUÀRIA DE					
45080	SUBVENCIONS CORRENTS DE LA ADMÒN GENERAL DE LA C.A		15.616,00	15.616,00		15.616,00
46100	TRANSFERÈNCIA CORRENT DIPUTACIÓ DE BARCELONA					
46101	APORTACIONS EXTRAORDINÀRIES DIPUTACIO DE BARCELONA					
46200	TRANSFERÈNCIA CORRENT AJUNTAMENT DE BARCELONA					
46201	APORTACIONS EXTRAORDINÀRIES AJUNTAMENT DE BARCELONA					

**PRESSUPOST D' INGRESSOS. EXERCICI CORRENT  
PROCÉS DE GESTIÓ**

**COMPROMISOS CONCERTATS**

**EXERCICI 2015**

APLICACIÓ PRESSUPOSTÀRIA	DESCRIPCIÓ	COMPROMISOS CONCERTATS			COMPROMISOS REALITZATS	COMPROMISOS PENDENTS DE REALITZAR A 31 DE DESEMBRE
		INCORPORATS DE PTS. TANCATS	A L'EXERCICI	TOTAL		
47000	TRANS. D'EMPRESSES PRIVADES (PATROCINIS)					
48000	OBSERVATORI D'HISTÒRIA I CULTURA MARÍTIMES					
48001	XARXA DE MUSEUS MARITIMS					
52000	INTERESSOS EN COMPTES CORRENTS					
55000	SERVEI FORMATIU, CULTURAL I RESTAURACIO					
72000	TRANSFERENCIA CAPITAL ADM GRAL DE L'ESTAT					
75080	TRASNFERENCIES CAPITAL ADMINISTRACIO CCAA		93.242,88	93.242,88		93.242,88
76100	TRANSFERÈNCIA CAPITAL DIPUTACIÓ DE BARCELONA					
76200	TRANSFERÈNCIA CAPITAL AJUNTAMENT DE BARCELONA					
87000	Per a despeses generals					
87010	Per a despeses amb finançament afectat					
TOTAL			108.858,88	108.858,88		108.858,88



EXERCICIS TANCATS  
OBLIGACIONS DE PRESSUPOSTOS TANCATS

EXERCICI 2015

Aplic. Pressupostària	Descripció	Obligacions pendents de pagament a 1 de Gener	Modificacions saldo inicial i anul·lacions	Total Obligacions	Prescripcions	Pagaments realitzats	Obligacions pendents de pagament a 31 de Desembre
2013.333.22609	EXPOSICIONS						
2014.333.16000	QUOTES SOCIALS	61.909,06		61.909,06		61.909,06	
2014.333.16008	MÚTUA	388,11		388,11		388,11	
2014.333.16201	ECONOMATS I MENJADORS	6.440,00		6.440,00		6.440,00	
2014.333.16204	ACCIÓ SOCIAL	9,03		9,03		9,03	
2014.333.20200	LLOGUERS D'EDIFICIS I CONSTRUCCIONS	1.715,36		1.715,36		1.715,36	
2014.333.20300	LLOGUER DE MAQUINÀRIA, INSTAL·LACIONS I UTILLATGE	3.380,24		3.380,24		3.380,24	
2014.333.21200	REPARAC.MANTENIM. I CONSERV.EDIFICIS I ALTRES	10.275,25		10.275,25		10.275,25	
2014.333.21201	PAILEBOT	1.123,02		1.123,02		1.123,02	
2014.333.21300	REPARAC.MANTENIM. I CONSERV.MAQUINÀRIA,	8.411,71		8.411,71		8.411,71	
2014.333.21301	CONTRACTES DE MANTENIMENT	15.780,18		15.780,18		15.780,18	
2014.333.21600	EQUIPAMENT PER A PROCESSOS D'INFORMACIO	2.822,57		2.822,57		2.822,57	
2014.333.22000	MATERIAL D'OFICINA	491,87		491,87		491,87	
2014.333.22001	PREMSA, REVISTES, LLIBRES I ALTRES PUBLICACIONS	75,65		75,65		75,65	
2014.333.22100	ENERGIA ELÈCTRICA	39.041,18		39.041,18		39.041,18	

**EXERCICIS TANCATS  
OBLIGACIONS DE PRESSUPOSTOS TANCATS**
**EXERCICI 2015**

Aplic. Pressupostària	Descripció	Obligacions pendents de pagament a 1 de Gener	Modificacions saldo inicial i anul·lacions	Total Obligacions	Prescripcions	Pagaments realitzats	Obligacions pendents de pagament a 31 de Desembre
2014.333.22101	AIGUA	1.178,57		1.178,57		1.178,57	
2014.333.22102	GAS	2.701,89		2.701,89		2.701,89	
2014.333.22103	COMBUSTIBLES I CARBURANTS	42,00		42,00		42,00	
2014.333.22104	VESTUARI	5.902,95		5.902,95		5.902,95	
2014.333.22110	PRODUCTES D'HIGIENE I NETEJA	720,58		720,58		720,58	
2014.333.22112	SUMIN. DE MATERIAL ELECTRÒNIC, ELÈCTRIC I DE	498,07		498,07		498,07	
2014.333.22199	ALTRES SUBMINISTRAMENTS	8.911,59		8.911,59		8.911,59	
2014.333.22200	TELEFÒNIQUES	2.771,32		2.771,32		2.771,32	
2014.333.22201	POSTALS	132,97		132,97		132,97	
2014.333.22203	COMUNICACIONS INFORMÀTIQUES	1.015,95		1.015,95		1.015,95	
2014.333.22300	TRANSPORTS	64,87		64,87		64,87	
2014.333.22401	RESPONSABILITAT CIVIL	1.423,55		1.423,55		1.423,55	
2014.333.22601	ATENCIONS PROTOCOL·LÀRIES I	529,92		529,92		529,92	
2014.333.22602	PUBLICITAT I PROPAGANDA	18.537,02		18.537,02		18.537,02	
2014.333.22606	REUNIONS I CONFERENCIES	243,91		243,91		243,91	

**EXERCICIS TANCATS  
OBLIGACIONS DE PRESSUPOSTOS TANCATS**
**EXERCICI 2015**

Aplic. Pressupostària	Descripció	Obligacions pendents de pagament a 1 de Gener	Modificacions saldo inicial i anul·lacions	Total Obligacions	Prescripcions	Pagaments realitzats	Obligacions pendents de pagament a 31 de Desembre
2014.333.22609	EXPOSICIONS	4.285,66		4.285,66		4.285,66	
2014.333.22612	ACTIVITATS DE PROXIMITAT	390,98		390,98		390,98	
2014.333.22700	NETEJA	15.798,88		15.798,88		15.798,88	
2014.333.22701	SEGURETAT	14.373,40		14.373,40		14.373,40	
2014.333.22703	DESRATITZACIÓ I D'ALTRES	1.510,17		1.510,17		1.510,17	
2014.333.22711	MONITORATGE PROGRAMA PEDAGOGIC	2.304,44		2.304,44		2.304,44	
2014.333.22712	MONITORATGE PLANETARI	1.402,92		1.402,92		1.402,92	
2014.333.22713	ACTIVITATS	1.333,26		1.333,26		1.333,26	
2014.333.22717	ACTIVITATS DE LA XARXA DE MUSEUS MARITIMS	2.027,20		2.027,20		2.027,20	
2014.333.22799	ALTRES TREBALLS REALITZATS PER ALTRES	13.287,50		13.287,50		13.287,50	
2014.333.24000	DESPESES D'EDICIÓ	8.676,53		8.676,53		8.676,53	
2014.333.35900	ALTRES DESPESES FINANCERES	10,92		10,92		10,92	
2014.333.62300	MAQUINÀRIA, INSTAL·LACIONS I UTILLATGE						
2014.333.62500	MOBILIARI	45.447,58		45.447,58		45.447,58	
2014.333.62601	INFRAESTRUCTURES INFORMÀTIQUES						

**EXERCICIS TANCATS**  
**OBLIGACIONS DE PRESSUPOSTOS TANCATS**

**EXERCICI 2015**

Aplic. Pressupostària	Descripció	Obligacions pendents de pagament a 1 de Gener	Modificacions saldo inicial i anul·lacions	Total Obligacions	Prescripcions	Pagaments realitzats	Obligacions pendents de pagament a 31 de Desembre
2014.333.63200	INV. REPOS.ASS. EDIFICIS I CONSTRUCC.	204.670,72		204.670,72		204.670,72	
2014.333.63202	PROJECTE NOU MUSEU						
2014.333.63203	INVERSIÓ GENERAL EDIFICI	9.348,07		9.348,07		9.348,07	
2014.333.64100	PROGRAMES INFORMÀTICS	811,29		811,29		811,29	
		522.217,91		522.217,91		522.217,91	

**PRESSUPOST D'INGRESSOS**  
**DRETS A COBRAR DE PRESSUPOSTOS TANCATS**

Pàg. 1

DRETS PENDENTS DE COBRAMENT TOTALS

EXERCICI 2015

APLICACIÓ PRESSUPOSTÀRIA	DESCRIPCIÓ	DRETS PENDENTS DE COBRAMENT A 1 DE GENER	MODIFICACIONS SALDO INICIAL	DRETS ANUL·LATS	DRETS CANCEL·LATS	RECAPTACIÓ	DRETS PENDENT DE COBRAMENT A 31 DE DESEMBRE
2010.32903	AUTORITZACIONS IMATGE	180,00					180,00
2010.45080	SUBV CORRENTS DE LA ADMÓN GENERAL DE LA C.A	24.813,00					24.813,00
2010.55000	ALTRES INGRESSOS DE GESTIÓ DE SERVEIS PÚBLICS	2.457,27					2.457,27
2011.45080	SUBV CORRENTS DE LA ADMÓN GENERAL DE LA C.A	12.000,00					12.000,00
2011.75080	ALTRES TRANSFERÈNCIES DE CAPITAL DE LA ADMÓN GNRAL DE LA C.A	35.000,00					35.000,00
2012.39900	RECURSOS EVENTUALS	6.478,11					6.478,11
2014.31400	ENTRADES	956,00				956,00	
2014.33900	ACTES PAILEBOT	125,00					125,00
2014.34900	CESSIÓ D'ESPAIS	18.572,40				760,00	17.812,40
2014.34901	NETEJA, VIGILÀNCIA I MANTENIMENT ACTES	3.760,15				1.492,65	2.267,50
2014.36000	VENDES	81,70				81,70	
2014.39900	RECURSOS EVENTUALS	1.200,00				1.200,00	
2014.48001	XARXA DE MUSEUS MARITIMS	600,00				600,00	
2014.52000	INTERESSOS EN COMPTES CORRENTS	505,03				505,03	
TOTAL		106.728,66				5.595,38	101.133,28

**PRESSUPOST D'INGRESSOS**

**DRETS A COBRAR DE PRESSUPOSTOS TANCATS**

Pàg. 1  
EXERCICI 2015

DRETS ANUL·LATS

APLICACIÓ PRESSUPOSTÀRIA	DESCRIPCIÓ	ANUL·LACIÓ DE LIQUIDACIONS	APLAÇAMENT I FRACCIONAMENT	TOTAL DRETS ANUL·LATS
TOTAL				

**PRESSUPOST D'INGRESSOS**  
**DRETS A COBRAR DE PRESSUPOSTOS TANCATS**

DRETS CANCEL·LATS

EXERCICI

2015

APLICACIÓ PRESSUPOSTÀRIA	DESCRIPCIÓ	COBROS EN ESPÈCIE	INSOLVÈNCIES	PRESCRIPCIONS	ALTRES CAUSES	TOTAL DRETS CANCEL·LATS
TOTAL						

**EXERCICIS TANCATS**

Pàg. 1

**VARIACIÓ DE RESULTATS PRESSUPOSTARIS D' EXERCICIS ANTERIORS**

	<b>EXERCICI 2015</b>		
	<b>TOTAL VARIACIÓ DRETS</b>	<b>TOTAL VARIACIÓ OBLIGACIONS</b>	<b>VARIACIÓ DE RESULTATS PRESSUPOSTARIS D'EXERCICIS ANTERIORS</b>
- a) Operacions corrents			
- b) Operacions de capital			
<b>1. TOTAL VARIACIÓ OPERACIONS NO FINANCERES (a+b)</b>			
- c) Actius financers			
- d) Passius financers			
<b>2. TOTAL VARIACIÓ OPERACIONS FINANCERES (c+d)</b>			
<b>TOTAL (1+2)</b>			



**EXERCICIS POSTERIORIS**
**COMPROMISOS DE DESPESA AMB CÀRREC A PRESSUPOSTOS D'EXERCICIS POSTERIORIS**

EXERCICI 2015

APLIC. PRESSUPOSTÀRIA	DESCRIPCIÓ	COMPROMISOS DE DESPESES ADQUIRITS B CÀRREC AL PRESSUPOST DE L'EXERCICI				
		2.016	2.017	2.018	2.019	ANYS SUCCESSIUS
2015..333.16008	MÚTUA	6.516,09				
2015..333.16201	ECONOMATS I MENJADORS	24.000,00				
2015..333.20200	LLOGUERS D'EDIFICIS I CONSTRUCCIONS					
2015..333.21200	REPARAC.MANTENIM. I CONSERV.EDIFICIS I ALTRES CONSTRUCCIONS	73.197,20				
2015..333.21301	CONTRACTES DE MANTENIMENT	35.391,00	8.225,32	3.427,21		
2015..333.21600	EQUIPAMENT PER A PROCESSOS D'INFORMACIO	2.558,88				
2015..333.22100	ENERGIA ELÈCTRICA	258.561,16				
2015..333.22102	GAS					
2015..333.22200	TELFÒNIQUES	3.010,53				
2015..333.22300	TRANSPORTS					
2015..333.22402	ASSEGURANCES EDIFICI					
2015..333.22403	ASSEGURANCES CONTINGUT	18.975,00				
2015..333.22602	PUBLICITAT I PROPAGANDA	61.021,15				
2015..333.22609	EXPOSICIONS	7.337,43				
2015..333.22611	ACCESSIBILITAT					
2015..333.22700	NETEJA	49.336,44	3.407,21	1.419,67		
2015..333.22701	SEGURETAT	116.210,34	99.017,58			
2015..333.22703	DESRATITZACIÓ I D'ALTRES	6.019,26				

**EXERCICIS POSTERIORIS**
**COMPROMISOS DE DESPESA AMB CÀRREC A PRESSUPOSTOS D'EXERCICIS POSTERIORIS**

EXERCICI 2015

APLIC. PRESSUPOSTÀRIA	DESCRIPCIÓ	COMPROMISOS DE DESPESES ADQUIRITS B CÀRREC AL PRESSUPOST DE L'EXERCICI				
		2.016	2.017	2.018	2.019	ANYS SUCCESSIUS
2015..333.22711	MONITORATGE PROGRAMA PEDAGOGIC	31.563,58	28.933,28			
2015..333.22717	ACTIVITATS DE LA XARXA DE MUSEUS MARITIMS					
2015..333.22799	ALTRES TREBALLS REALITZATS PER ALTRES EMPRESSES I PROFES.	76.275,39				
2015..333.23010	DIETES DEL PERSONAL DIRECTIU					
2015..333.24000	DESPESES D'EDICIÓ	9.182,76				
2015..333.24001	DESPESES DE DISTRIBUCIÓ					
2015..333.48100	BEQUES					
2015..333.48102	PREMIS	4.200,00				
2015..333.62300	MAQUINÀRIA, INSTAL·LACIONS I UTILLATGE					
2015..333.62600	EQUIPS PER PROCESSOS D'INFORMACIÓ					
2015..333.63200	INV. REPOS.ASS. EDIFICIS I CONSTRUCC.	25.120,51				
2015..333.63201	EXTENSIO A L'AIGUA					
2015..333.63202	PROJECTE NOU MUSEU					
2015..333.63203	INVERSIÓ GENERAL EDIFICI	4.604,34				
2015..333.64100	PROGRAMES INFORMÀTICS	18.889,60	4.722,40			
TOTAL		831.970,66	144.305,79	4.846,88		

EXERCICIS POSTERIORIS

Pàg.

1

COMPROMISOS D'INGRÉS AMB CÀRREC A PRESSUPOSTOS D'EXERCICIS POSTERIORIS

EXERCICI 2015

APLICACIÓ PRESSUPOSTÀRIA	DESCRIPCIÓ	COMPROMISOS D'INGRESSOS CONCERTATS IMPUTABLES A L'EXERCICI				
		2016	2017	2018	2019	ANYS SUCCESSIUS
	<b>TOTAL</b>					

**INFORMACIÓ PRESSUPOSTÀRIA**  
**EXECUCIÓ DE PROJECTES DE DESPESES**

Resum d'execució

Codi Projecte / Denominació	ANY D' INICI	DURADA (anys)	DESPESA PREVISTA	DESPESA COMPROMESA	OBLIGACIONS RECONEGUDES			DESPESA PENDENT DE REALITZAR	FINANÇAMENT AFECTAT
					1 DE GENER	A L'EXERCICI	TOTAL		
2013.5.VIKIN.1.EXPOSICIO VIKINGS ANY 2014	2.013	1	808.251,14	808.251,14	808.251,14		808.251,14		NO
2014.2.ICUB.1.CONVENI ICUB PROJECTES D'INVERSIÓ I	2.014	5	1.000.000,00	965.880,98	435.656,30	530.224,68	965.880,98	34.119,02	SÍ
2014.2.PORTA.1.PROJECTE PORTA NOU VESTIBUL	2.014	4	1.370.000,00	970.674,17		960.981,44	960.981,44	409.018,56	SÍ
2015.2.GPORT.1.APORTACIO GENERALITAT PROJECTE NOU	2.015	2	93.242,88					93.242,88	SÍ
2015.2.GRAL.1.INVERSIONS GENERALES 2015	2.015	2	177.210,25	134.041,66		129.437,32	129.437,32	47.772,93	SÍ
2015.4.SOSTE.1.INVERSIÓ SOSTENIBLE EXERCICI 2015	2.015	2	227.181,00	143.294,60		127.866,82	127.866,82	99.314,18	NO
<b>TOTAL</b>			<b>3.675.885,27</b>	<b>3.022.142,55</b>	<b>1.243.907,44</b>	<b>1.748.510,26</b>	<b>2.992.417,70</b>	<b>683.467,57</b>	

**PRESSUPOST DE DESPESES. EXERCICI CORRENT**
**EXERCICI 2015**
**ANUALITATS PENDENTS**

CODI DE PROJECTE	DENOMINACIÓ	DESPESA PENDENT DE REALITZAR			
		2015	2016	2017	ANYS SUCCESSIUS
2014.2.ICUB.1	CONVENI ICUB PROJECTES D'INVERSIO I PROJECTE MUSEOGRAFIC	34.119,02	0,00	0,00	0,00
2014.2.PORTA.1	PROJECTE PORTA NOU VESTIBUL	399.325,83	9.692,73	0,00	0,00
2015.2.GPORT.1	APORTACIO GENERALITAT PROJECTE NOU VESTIBUL	93.242,88	0,00	0,00	0,00
2015.2.GRAL.1	INVERSIONS GENERALS 2015	43.168,59	4.604,34	0,00	0,00
2015.4.SOSTE.1	INVERSIÓ SOSTENIBLE EXERCICI 2015	83.886,40	15.427,78	0,00	0,00
<b>TOTAL</b>		<b>653.742,72</b>	<b>29.724,85</b>	<b>0,00</b>	<b>0,00</b>

### DESPESES AMB FINANÇAMENT AFECTADA

#### DESVIACIONS DE FINANÇAMENT

EXERCICI 2015

CODI DE DESPESA	DESCRIPCIÓ	AGENT FINANÇADOR		COEFICIENT DE FINANÇAMENT	DESVIACIONS DE L'EXERCICI		DESVIACIONS ACUMULADES	
		TERCER	APLICACIÓ PRESSUPOSTÀRIA		POSITIVES	NEGATIVES	POSITIVES	NEGATIVES
2014.2.ICUB.1	CONVENI ICUB PROJECTES D'INVERSIÓ I PROJECTE MUSEOGRÀFIC	P5890006I INSTITUT DE CULTURA DE BARCELONA	-76200-TRANSFERÈNCIA CAPITAL AJUNTAMENT DE BARCELONA	1,0000		84.533,56		20.189,86
2014.2.PORTA.1	PROJECTE PORTA NOU VESTIBUL	P0800000B DIPUTACIÓ DE BARCELONA	-76100-TRANSFERÈNCIA CAPITAL DIPUTACIÓ DE BARCELONA	1,0000		20.833,56		20.833,56
2015.2.GPORT.1	APORTACIÓ GENERALITAT PROJECTE NOU VESTIBUL	S0811001G GENERALITAT DE CATALUNYA	-75080-TRANSFERÈNCIES CAPITAL ADMINISTRACIÓ CCAA	1,0000				
2015.2.GRAL.1	INVERSIONS GENERALS 2015	P0800000B DIPUTACIÓ DE BARCELONA	-76100-TRANSFERÈNCIA CAPITAL DIPUTACIÓ DE BARCELONA	1,0000		12.878,35		12.878,35
TOTAL						118.245,47		53.901,77

**ESTAT DEL romanent DE TRESORERIA**
**EXERCICI 2015**

COMPTE	COMPONENTS	IMPORTS ANY		IMPORTS ANY ANTERIOR	
57,556	1. Fons líquids		1.169.686,04		
	2. Drets pendents de cobrament		687.780,93		
430	+ del Pressupost corrent	28.297,91			
431	+ de Pressupostos tancats	101.133,28			
257,258,270,275,440,442, 449,456,470,471,472,537, 538,550,565,566	+ d'Operacions no pressupostàries	558.349,74			
	3. Obligacions pendents de pagament		451.558,93		
400	+ del Pressupost corrent	316.858,49			
401	+ de Pressupostos tancats				
165,166,180,185,410,414, 419,453,456,475,476,477, 502,515,516,521,550,560, 561	+ d'Operacions no pressupostàries	134.700,44			
	4. Partides pendents d'aplicació		-1.924,50		
554,559	- cobraments realitzats pendents d'aplicació definitiva	1.924,50			
555,5581,5585	+ pagaments realitzats pendents d'aplicació definitiva				
	I. Romanent de tresoreria total (1 + 2 - 3 + 4)		1.403.983,54		
2961,2962,2981,2982,49 00,4901,4902,4903,5961 ,5962,5981,5982	II. Saldos de dubtós cobrament		266.145,39		
	III. Excés de finançament afectat				
	IV. rómanent de tresoreria per a despeses generals (I - II - III)		1.137.838,15		





## 25. INDICADORS FINANCERS, PATRIMONIALS I PRESSUPOSTARIS

### DRASSANES REIALS

Av. de les Drassanes, s/n. 08001 Barcelona  
Tel. 00 34 933 429 920 Fax 00 34 933 187 876  
[www.mmb.cat](http://www.mmb.cat)  
CIF P5800029J



**INDICADORS FINANCERS, PATRIMONIALS I PRESSUPOSTARIS.**
**1. INDICADORS FINANCERS I PATRIMONIALS**
**A) LIQUIDITAT IMMEDIATA**

EXERCICI

2015

FONS LÍQUIDS (1)	PASSIU CORRENT (2)	LIQUIDITAT IMMEDIATA (1/2)
1.169.686,04	697.994,05	1,68

**B) LIQUIDITAT A CURT TERMINI**

DRETS PENDENTS DE COBRAMENT (2)	FONS LÍQUIDS (1)	PASSIU CORRENT (3)	LIQUIDITAT A CURT TERMINI ((1+2)
687.780,93	1.169.686,04	697.994,05	2,66

**C) LIQUIDITAT GENERAL**

ACTIU CORRENT (1)	PASSIU CORRENT (2)	LIQUIDITAT GENERAL (1/2)
1.685.449,07	697.994,05	2,41

**D) ENDEUTAMENT PER HABITANT**

PASSIU CORRENT (1)	PASSIU NO CORRENT (2)	NOMBRE D'HABITANTS (3)	ENDEUTAMENT PER HABITANT ((1+2)/3)

**E) ENDEUTAMENT**

PASSIU CORRENT (1)	PASSIU NO CORRENT (2)	PATRIMONI NET (3)	ENDEUTAMENT ((1+2)/(1+2+3))
697.994,05	0,00	93.211.027,74	0,01

**F) RELACIÓ D'ENDEUTAMENT**

PASSIU CORRENT (1)	PASSIU NO CORRENT (2)	RELACIÓ D'ENDEUTAMENT (1/2)
697.994,05	0,00	0,00

**G) CASH-FLOW**

PASSIU NO CORRENT (1)	FLUXOS NETS DE GESTIÓ (2)	PASSIU CORRENT (3)	CASH-FLOW ((1/2) + (3/2))
0,00	1.921.977,76	697.994,05	0,36

**H) PERÍODE MITJÀ DE PAGAMENT A CREDITORS COMERCIALS**

SUMATORI DE NOMBRE DE DIES PERÍODE DE PAGAMENT X IMPORT DE PAGAMENT (1)	SUMATORI de IMPORT DE PAGAMENT	PERÍODE MITJÀ DE PAGAMENT A CREDITORS COMERCIALS (1/2)
-1.492.500,35	4.597.062,37	-0,32

**I) PERÍODE MITJÀ DE COBRAMENT**

SUMATORI DE NOMBRE DE DIES PERÍODE DE COBRAMENT X IMPORT DE COBRAMENT (1)	SUMATORI IMPORT DE COBRAMENT (2)	PERÍODE MITJÀ DE COBRAMENT (1/2)
0,00	0,00	0,00

**J) RÀTIOS DEL COMPTE DEL RESULTAT ECONÒMIC PATRIMONIAL**
**1) ESTRUCTURA DELS INGRESSOS**

INGRESSOS DE GESTIÓ ORDINÀRIA (1)	INGRESSOS TRIBUTARIS I URBANÍSTICS / (1)	TRANSFERÈNCIES I SUBVENCIONS REBUDES / (1)	VENDES I PRESTACIÓ DE SERVEIS / (1)	RESTA D'INGRESSOS DE GESTIÓ ORDINÀRIA / (1)
6.639.230,56	0,00	0,78	0,21	0,01

**2) ESTRUCTURA DE LES DESPESES**

DESPESES DE GESTIÓ ORDINÀRIA (1)	DESPESES DE PERSONAL / (1)	TRANSFERÈNCIES I SUBVENCIONS CONCEDIDES / (1)	APROVISIONAMENTS / (1)	RESTA DESPESES DE GESTIÓ ORDINÀRIA / (1)
7.179.557,00	0,46	0,00	0,00	0,54

**3) COBERTURA DE LES DESPESES CORRENTS**

DESPESES DE GESTIÓ ORDINÀRIA (1)	INGRESSOS DE GESTIÓ ORDINÀRIA (2)	COBERTURA DE LES DESPESES CORRENTS (1/2)
7.179.557,00	6.639.230,56	1,08

## INDICADORS PRESSUPOSTARIS

### DEL PRESSUPOST CORRENT

EXERCICI

2015

EXECUCIÓ DEL PRESSUPOST DE DESPESES = OBLIGACIONS RECONEGUDES NETES / CRÈDITS DEFINITIUS		
EXECUCIÓ DEL PRESSUPOST DE DESPESES	OBLIGACIONS RECONEGUDES NETES	CRÈDITS DEFINITIUS
0,85	7.571.746,63	8.875.096,35

REALITZACIÓ DE PAGAMENTS = PAGAMENTS LÍQUIDS / OBLIGACIONS RECONEGUDES NETES		
REALITZACIÓ DE PAGAMENTS	PAGAMENTS LÍQUIDS	OBLIGACIONS RECONEGUDES NETES
0,96	7.254.888,14	7.571.746,63

DESPESA PER HABITANT = OBLIGACIONS RECONEGUDES NETES / N. D'HABITANTS		
DESPESA PER HABITANT	OBLIGACIONS RECONEGUDES NETES	N. D'HABITANTS

INVERSIÓ PER HABITANT = OBLIGACIONS RECONEGUDES NETES (Cap. VI i VII) / N. D'HABITANTS		
INVERSIÓ PER HABITANT	OBLIGACIONS RECONEGUDES NETES (Cap. VI i VII)	N. D'HABITANTS

ESFORÇ INVERSOR = OBLIGACIONS RECONEGUDES NETES (Cap. VI i VII) / OBLIGACIONS RECONEGUDES NETES		
ESFORÇ INVERSOR	OBLIGACIONS RECONEGUDES NETES (Cap. VI i VII)	OBLIGACIONS RECONEGUDES NETES
0,25	1.878.999,87	7.571.746,63

EXECUCIÓ DEL PRESSUPOST D' INGRESSOS = DRETS RECONEGUTS NETS / PREVISIONS DEFINITIVES		
EXECUCIÓ DEL PRESSUPOST D' INGRESSOS	DRETS RECONEGUTS NETS	PREVISIONS DEFINITIVES
0,90	8.004.274,95	8.875.096,35

REALITZACIÓ DE COBRAMENTS = RECAPTACIÓ NETA / DRETS RECONEGUTS NETS		
REALITZACIÓ DE COBRAMENTS	RECAPTACIÓ NETA	DRETS RECONEGUTS NETS
1,00	7.975.977,04	8.004.274,95

AUTONOMIA = DRETS RECONEGUTS NETS (dels cap I, II, III, V, VI, VIII i transferències rebudes) / DRETS RECONEGUTS NETS TOTALS		
AUTONOMIA	DRETS RECONEGUTS NETS (dels cap I, II, III, V, VI, VIII i transferències rebudes)	DRETS RECONEGUTS NETS TOTALS
0,81	6.501.876,98	8.004.274,95

AUTONOMIA FISCAL = DRETS RECONEGUTS NETS D'INGRESSOS TRIBUTARIS / DRETS RECONEGUTS NETS TOTALS		
AUTONOMIA FISCAL	DRETS RECONEGUTS NETS D'INGRESSOS TRIBUTARIS	DRETS RECONEGUTS NETS TOTALS
0,00	0,00	8.004.274,95

**INDICADORS PRESSUPOSTARIS**

SUPERÀVIT (o DÈFICIT) PER HABITANT = RESULTAT PRESSUPOSTARI AJUSTAT / N. D'HABITANTS		
SUPERÀVIT (o DÈFICIT) PER HABITANT	RESULTAT PRESSUPOSTARI AJUSTAT	N. D'HABITANTS

**DE PRESSUPOSTOS TANCATS**

REALITZACIÓ DE PAGAMENTS = PAGAMENT / SALDO INICIAL D'OBLIGACIONS (+/- Modificacions i Anul·lacions)		
REALITZACIÓ DE PAGAMENTS	PAGAMENTS	SALDO INICIAL D'OBLIGACIONS (+/- Modificacions i Anul·lacions)
1,00	522.217,91	522.217,91

REALITZACIÓ DE COBRAMENTS = COBR. / SALDO INICIAL DE DRETS (+/- Modificacions i Anul·lacions)		
REALITZACIÓ DE COBRAMENTS	COBR.	SALDO INICIAL DE DRETS (+/- Modificacions i Anul·lacions)
0,05	5.595,38	106.728,66

## **26.- INFORMACIÓ SOBRE EL COST DE LES ACTIVITATS**

## **26. INFORMACIÓ SOBRE EL COST DE LES ACTIVITATS**

Sense contingut

### **DRASSANES REIALS**

Av. de les Drassanes, s/n. 08001 Barcelona  
Tel. 00 34 933 429 920 Fax 00 34 933 187 876  
[www.mmb.cat](http://www.mmb.cat)  
CIF P5800029J







## 27. INDICADORS DE GESTIÓ

Sense Informació

### DRASSANES REIALS

Av. de les Drassanes, s/n. 08001 Barcelona  
Tel. 00 34 933 429 920 Fax 00 34 933 187 876  
[www.mmb.cat](http://www.mmb.cat)  
CIF P5800029J



**28.- FETS POSTERiors AL TANCAMENT**

## **28. FETS POSTERIORS AL TANCAMENT**

No s'han registrat fets posteriors al tancament que per aplicació de les normes de registre i valoració, hagin suposat la inclusió d'un ajustament en les xifres contingudes en els documents que integren els comptes anuals.

### **DRASSANES REIALS**

Av. de les Drassanes, s/n. 08001 Barcelona  
Tel. 00 34 933 429 920 Fax 00 34 933 187 876  
[www.mmb.cat](http://www.mmb.cat)  
CIF P5800029J





## **29. ASPECTES DERIVATS DE LA TRANSICIÓ A LA NOVA NORMATIVA COMPTABLE**

Com s'estableix a la disposició transitòria segona de l'Ordre HAP/1781/2013, de 20 de setembre, d'aprovació de la Instrucció del model normal de comptabilitat local, en els comptes anuals d'aquest exercici no figuren les xifres relatives a l'exercici o exercicis anteriors en tots aquells estats que han d'incloure informació comparativa.

A l'efecte de clarificar el procés de transició de la comptabilitat de l'exercici 2014 a la de l'exercici 2015 declarem que no existeixen aspectes rellevants a destacar i precisem que totes les comptabilitzacions i regularitzacions i tal com marca la instrucció a la nova comptabilitat s'han realitzat amb data 1 de gener del 2015. Del resultat d'aquestes regularitzacions han quedat registrades en l'assentament 1 del programa informàtic SICALWIN.

S'incorpora aquesta nota addicional amb la informació que a continuació es detalla:

Estat de conciliació entre els saldos d'apertura de l'exercici 2015 i els de tancament de l'exercici 2014 del patrimoni net

Balanç, compte del resultat econòmic-patrimonial

Romanent de Tresoreria de l'exercici 2014

### **DRASSANES REIALS**

Av. de les Drassanes, s/n. 08001 Barcelona  
Tel. 00 34 933 429 920 Fax 00 34 933 187 876  
www.mmb.cat  
CIF P5800029J



## Patrimoni net

A 1 de gener de 2015 els comptes de patrimoni i patrimoni rebut en cessió han estat reclassificats. L'import de 5.824.897,85 € s'ha traslladat a resultats d'exercicis anteriors i el patrimoni rebut en cessió que correspon a l'import de valoració del terreny i de la construcció de l'edifici de les Drassanes s'ha reclassificat a subvencions rebudes pel seu valor net comptable. L'import de la dotació amortitzada de l'edifici de 12.302.210,62 a 31 de desembre de 2014 s'ha reclassificat a resultats de l'exercici.

Modificacions	31/12/2014	01/01/2015
FONS PROPIS/PATRIMONI NET	92.881.900,29	92.881.900,29
1. Patrimoni	5.824.897,85	
3. Patrimoni rebut en cessió	76.338.081,50	
1. Resultats d'exercicis anteriors	11.889.289,08	31.186.765,69
1. Resultats de l'exercici	-1.170.368,14	
Subvencions rebudes		64.035.870,88

EXERCICI 2014

BALANÇ

COMPTE	ACTIU	Ex. 2014	Ex. 2013	COMPTE	PASSIU	Ex. 2014	Ex. 2013
	A) IMMOBILITZAT	92.186.609,87	93.493.732,68		A) FONS PROPIS	92.881.900,29	94.052.268,44
208	I) Inversions destinades a l'ús general	143.657,86	138.853,39		I) Patrimoni	82.162.979,35	82.162.979,35
	4. Béns del Patrimoni històric, artístic o cultural	143.657,86	138.853,39	100	1. Patrimoni	5.824.897,85	5.824.897,85
215	II) Immobilitzacions immaterials	78.794,63	94.637,80	103	3. Patrimoni rebut en cessió	76.338.081,50	76.338.081,50
210,212,216,218,219	1. Aplicacions informàtiques	326.826,16	298.602,66		III) Resultats d'exercicis anteriors	11.889.289,08	12.225.267,25
281	3. Altre immobilitzat immaterial	379.444,08	379.444,08	120	1. Resultats d'exercicis anteriors	11.889.289,08	12.225.267,25
	4. Amortitzacions	-627.475,61	-583.408,94		IV) Resultats de l'exercici	-1.170.368,14	-335.978,16
221	III) Immobilitzacions materials	91.964.157,38	93.260.241,49	129	1. Resultats de l'exercici	-1.170.368,14	-335.978,16
223,224,226,227,228	2. Construccions	107.946.503,53	107.867.343,77		D) CRÈDITORS A CURT TERMINI	985.990,46	724.398,38
229	4. Un altre immobilitzat	2.672.208,90	2.253.977,59		II) Altres deutes a curt termini	38.784,18	79.776,40
282	5. Amortitzacions	-18.654.555,05	-16.861.079,87	560,561	4. Fiances i dipòsits rebuts a curt termini	38.784,18	79.776,40
	C) ACTIU CIRCULANT	1.681.280,88	1.282.934,14		III) Creditors	882.862,58	644.621,98
	I) Existències		24.006,59	40	1. Creditors pressupostaris	522.217,91	344.859,85
30,31,32,33,34	1. Existències	22.725,41	24.006,59	41	2. Creditors no pressupostaris	211.135,69	212.196,01
35,36				475,476,477	4. Administracions Públiques	146.475,98	85.088,07
39	2. Provisions	-22.725,41		554,559	5. Altres creditors	3.033,00	2.478,05
	II) Deutors	412.283,98	610.695,08		IV) Ajustaments per periodificació	64.343,70	
43	1. Deutors pressupostaris	106.728,66	332.893,40	485,585	1. Ajustaments per periodificació	64.343,70	
440,441,442,443,449	2. Deutors no pressupostaris	14.178,48	17.856,78				
470,471,472	4. Administracions Públiques	301.637,19	301.637,19				
490	6. Provisions	-10.260,35	-41.692,29				
	III) Inversions financeres temporals	10.000,00	4.772,98				
565,566	3. Fiances i dipòsits constituïts a curt termini	10.000,00	4.772,98				
	IV) Tresoreria	1.258.996,90	643.459,49				
57	1. Tresoreria	1.258.996,90	643.459,49				
TOTAL GENERAL ( A+B+C )		93.867.890,75	94.776.666,82	TOTAL GENERAL ( A+B+C+D )		93.867.890,75	94.776.666,82

## EXERCICI 2014

[illegible]



**ESTAT DEL romanent DE TRESORERIA**
**EXERCICI 2014**

COMPONENTS	IMPORTS		IMPORTS	
	ANY		ANY ANTERIOR	
1. Fons líquids		1.258.996,90		643.459,49
2. Drets pendents de cobrament		429.511,33		654.682,30
+ del Pressupost corrent	25.800,28		216.415,95	
+ del Pressupost tancat	80.928,38		116.477,45	
+ d'Operacions no pressupostàries	325.815,67		324.266,95	
- cobraments realitzats pendents d'aplicació definitiva	3.033,00		2.478,05	
3. Obligacions pendents de pagament		717.053,01		512.081,97
+ del Pressupost corrent	522.217,91		344.493,67	
+ del Pressupost tancat			366,18	
+ d'Operacions no pressupostàries	194.835,10		167.222,12	
- pagaments realitzats pendents d'aplicació definitiva				
I. romanents de tresoreria total (1 + 2 - 3)		971.455,22		786.059,82
II. Saldos de dubtós cobrament		10.260,35		41.692,29
III. Excés de finançament afectat		64.343,70		
IV. romanent de tresoreria per a despeses generals (I - II - III)		896.851,17		744.367,53



**ESTAT DE CONCILIACIÓ BANCÀRIA**

**CONSORCI DE LES DRASSANES REIALS I MUSEU MARÍTIM DE BARCELONA****CONCILIACIÓ BANCÀRIA ARQUEIG 31/12/2015**

ORDINAL	SALDO FINAL COMPTABLE	SALDO COMPTE CORRENT	DIFERÈNCIA	
100	645.741,44	645.741,44	0,00	
200	0,00	0,00	0,00	
202	1.196,25	1.196,25	0,00	
205	154.648,35	156.617,00	1.968,65	1.968,65 Relació bestreta desembre
210	350.100,00	350.100,00	0,00	
800	2.332,94	2.322,99	-9,95	9,95 Pendent de justificar
850	15.667,06	13.698,41	-1.968,65	1.968,65 Relació bestreta desembre

<b>ACTA D'ARQUEIG</b>	PRESSUPOST	2015	Període des de	<b>1/1</b>	a 31/12
-----------------------	------------	------	----------------	------------	---------

Existència anterior al període	1.258.996,90
<b><u>INGRESSOS</u></b>	
De pressupost.	7.984.950,84
Per operacions no pressup.	1.991.480,70
Per reintegr. de pag.	0,00
De recursos d'altres ens.	0,00
Per moviments interns.	8.357.252,46
D'Operacions Comercials	0,00
<b>TOTAL INGRESSOS</b>	<b>18.333.684,00</b>
Sumen existències + ingressos	19.592.680,90
<b><u>PAG.</u></b>	
De pressupost.	7.777.106,05
Per operacions no pressup.	2.285.257,93
Per devolució d'ingressos.	3.378,42
De recursos d'altres ens.	0,00
Per moviments interns	8.357.252,46
D'Operacions Comercials	0,00
Per diferències de redondeig de l'Euro	0,00
<b>TOTAL PAG.</b>	<b>18.422.994,86</b>
Existències a fi del període	1.169.686,04

**ACTA D'ARQUEIG**

PRESSUPOST

2015

Període des de

1/1

a 31/12

ORD.	Descripció de l'ordinal N. compte	SALDO INICIAL	ANTERIOR		PERÍODE			EXISTÈNCIES
			INGRESSOS	PAG.	E. INICIAL	INGRESSOS	PAG.	
100	C.CATALUNYA COMPTE <i>ES-06-20130306180200255105</i>	116.566,95			116.566,95	8.219.583,22	7.690.408,73	645.741,44
200	BANC SANTANDER CE <i>ES-47-00491806972611858496</i>	407,85			407,85		407,85	
201	CAIXA D'ESTALVIS I PEN <i>ES-35-21000867080200225606</i>							
202	B.B.V.A. <i>ES-62-01826035450018500114</i>	1.232,55			1.232,55		36,30	1.196,25
203	CAJA DE AHORROS DE <i>ES-40-20540300519158393373</i>							
205	CAIXA DE CATALUNYA <i>ES-64-20130306110200255277</i>	122.689,55			122.689,55	8.088.250,89	8.056.292,09	154.648,35
210	DIPÒSIT CAIXA DE CAT <i>ES-51-20130306110700249674</i>	1.000.100,00			1.000.100,00		650.000,00	350.100,00
211	DIPOSIT CAJA DE AHOR <i>ES-85-20540300519458745982</i>							
212	DIPOSIT CAJA DE AHOR <i>ES-60-20540300539458816853</i>							
800	CAIXA D'EFFECTIU	1.986,13			1.986,13	18.900,00	18.553,19	2.332,94
850	CAIXA DE CATALUNYA <i>ES-48-20130306130200255370</i>	16.013,87			16.013,87	20.390,50	20.737,31	15.667,06
901	FORMALITZACIÓ					408.855,79	408.855,79	
	Totals . . . . .	1.258.996,90			1.258.996,90	16.755.980,40	16.845.291,26	1.169.686,04

ARQUEIG celebrat amb motiu del tancament de l'exercici amb els saldos resultants del dia 31 de desembre de 2015. Reunits el senyor Roger Marçet i Barbé, ordenador de pagaments, el senyor Pere M. Comas i Coma, tesorero, i el senyor Carles Bayén Fernández, interventor delegat, procedeixen a fer l'arqueig dels fons existents avui, comprovats prèviament els estats comptables, resultant conformes, i perquè consti, s'estén aquesta Acta signada pels senyors esmentats el dia d'avui.

L'ORDENADOR DE PAGAMENTS

Roger Marçet i Barbé

EL TRESORER

Pere M. Comas i Coma

L' INTERVENTOR DELEGAT

Carles Bayén Fernández

**ACTA D'ARQUEIG**

PRESSUPOST

2015

Període des de

1/1

a 31/12

**ESTAT DEMOSTRATIU DE L'ACTA D'ARQUEIG**
**INGRESSOS**

	INGRESSOS BRUTS	AJUSTOS	INGRESSOS LÍQUIDS
Existència anterior al període	1.258.996,90		1.258.996,90
De Pressupost d'Ingressos, directes en Tresoreria	7.952.136,35		7.952.136,35
Descomptats en Pagaments de Pt. Despeses	253,90	-253,90	0,00
Descomptats en Pagaments No Pressupostaris	0,00	0,00	0,00
Descomptats en Pagaments per Dev. Ingressos	0,00	0,00	0,00
Descomptats en Pagaments de Recursos Altres Ens	0,00	0,00	0,00
Aplicacions Definitives d'Ingressos Pressupostaris	32.560,59	-32.560,59	0,00
D'operacions No Pressupostàries, directes a Tresoreria	189.249,70		189.249,70
Descomptats en Pagaments de Pt. Despeses	784.868,99	-784.868,99	0,00
Descomptats en Pagaments No Pressupostaris	755.166,56	-755.166,56	0,00
Descomptats en Pagaments per Dev. Ingressos	0,00	0,00	0,00
Descomptats en Pagaments de Recursos Altres Ens	0,00	0,00	0,00
Ingressos d' IVA Repercutit Deduïble	217.356,24		217.356,24
Aplicacions Provisionals d'Ingressos	39.985,65		39.985,65
Aplicacions Definitives d'Ingressos No Pressupostaris	4.045,89	-4.045,89	0,00
Aplicacions Definitives d' IVA Repercutit Deduïble	807,67	-807,67	0,00
Per Reintegraments de Pagaments, directes en Tresoreria	0,00		0,00
Descomptats en Pagaments a Reintegraments de Despeses	0,00	0,00	0,00
Aplicacions Definitives a Reintegraments de Despeses	0,00	0,00	0,00
De Recursos d'Altres Ens Públics, directes a Tresoreria	0,00	0,00	0,00
Aplicacions Definitives de Recursos d' Altres Ens	0,00	0,00	0,00
Per Moviments Interns de Tresoreria	8.357.252,46		8.357.252,46
D'Operacions Comercials	0,00		0,00
	Descomptes en Reintegraments	0,00	0,00
<b>TOTAL INGRESSOS</b>	<b>18.333.684,00</b>	<b>-1.577.703,60</b>	<b>16.755.980,40</b>
<b>Sumen Existències més INGRESSOS</b>	<b>19.592.680,90</b>		<b>18.014.977,30</b>

**ACTA D'ARQUEIG**

PRESSUPOST

2015

Període des de

1/1

a 31/12

**ESTAT DEMOSTRATIU DE L'ACTA D'ARQUEIG**
**PAG.**

	PAGAMENTS BR	AJUSTOS	PAGAMENTS LÍQUIDS
De Pressupost, directes de Tresoreria	7.777.106,05		7.777.106,05
D'Operacions No Pressupostàries, directes a Tresoreria	2.141.862,68		2.141.862,68
Pagaments d'IVA Suportat Deduïble en Despeses	105.981,10		105.981,10
Pagaments d'IVA Suportat en Oper. No Pressupostàries	0,00		0,00
Pagaments d'IVA Suportat en Dev. D'Ingressos	0,00		0,00
Per descomptes No Pressupostaris en Reintegres de Despeses	0,00		0,00
Per descomptes No Pressupostaris en Reintegres de R.O.E.	0,00		0,00
Per Aplicacions Definitives d'Ingressos	37.414,15	-37.414,15	0,00
Per Devolució d' Ingressos, directes de Tresoreria	3.378,42		3.378,42
Descomptats en Reintegres de Pagaments de Pt. de Despeses	0,00	0,00	0,00
Descomptats en Reintegres de Pagaments de Recursos Altres E	0,00	0,00	0,00
De Recursos d'Altres Ens Públics	0,00		0,00
Per Moviments Interns de Tresoreria	8.357.252,46		8.357.252,46
D'Operacions Comercials	0,00		0,00
Descomptes en Pagaments		-1.540.289,45	-1.540.289,45
<b>TOTAL PAG.</b>	<b>18.422.994,86</b>	<b>-1.577.703,60</b>	<b>16.845.291,26</b>
Existències a fi del període	1.169.686,04		1.169.686,04



**CERTIFICA,**

Les dades relatives al/s nostre/s client/s:

QUALITAT PARTICIP	NOM I COGNOMS	IDENTIFICACIÓ	ALTA EN EL CONTRACTE
----------------------	---------------	---------------	----------------------

Titular

5

I perquè així consti, a petició de la part interessada, expedim aquest certificat a Barcelona, amb data 18 de gener de 2016.



CERTIFICA<sup>1</sup>

RELACIÓN DE PRODUCTOS:

CUENTAS PERSONALES:

NUMERO DE CUENTA	MODALIDAD/TIPO CONTRATO	SALDO

Y, a petición de parte interesada, se expide el presente CERTIFICADO en Barcelona, a 20 de enero de 2016.

BANCO BILBAO VIZCAYA ARGENTARIA, S.A.

Por Poder,



<sup>1</sup> El presente certificado se refiere exclusivamente a clientes, operaciones y productos contabilizados y/o comercializados a través de las oficinas de Banco Bilbao Vizcaya Argentaria, S.A. sitas en España.

Les dades relatives al/s nostre/s client/s:

DEL COMPTE : \_\_\_\_\_ 7  
BIC: \_\_\_\_\_  
IBAN: \_\_\_\_\_

0

**CERTIFICA,**

Les dades relatives al/s nostre/s client/s:

QUALITAT PARTÍCIPI	NOM I COGNOMS	IDENTIFICACIÓ	ALTA EN EL CONTRACTE
Titular	Consorci De Les Drassanes Reials I Museu Marítim D Barcelona	P5800029J	15/12/2008

I perquè així consti, a petició de la part interessada, expedim aquest certificat a Barcelona, amb data 18 de gener de 2016.

CatalunyaCaixa  
**CX**



**CERTIFICA,**

Les dades relatives al/s nostre/s client/s:

QUALITAT PARTÍCIPI	NOM I COGNOMS	IDENTIFICACIÓ	ALTA EN EL CONTRACTE
Titular	Consorci De Les Drassanes Reials I Museu Maritim D Barcelona	P5800029J	04/08/1993

DEL COMPTE :

BIC:

IBAN:

I perquè així consti, a petició de la part interessada, expedim aquest certificat a Barcelona, amb data 18 de gener de 2016.

CatalunyaCaixa  
**CX**



## FAN CONSTAR:

Que el compte corrent número

Barcelona, 18 de gener de 2016.

BANCO SANTANDER, S.A.  
p.p.



asseig de Gràcia, 5 08007 - Barcelona  
**Banca Institucional Catalunya**  
Telèfon 93.401.12.91 Fax 93.401.15.52)



**MEMÒRIA JUSTIFICATIVA DEL COST DELS SERVEIS I COMPLIMENT DELS OBJECTIUS PROGRAMATS**

# INTRODUCCIÓ

Aquest any 2015 ha estat un any important per a la finalització de nombrosos projectes iniciats en aquests darrers anys. Tot aquest procés s'inicia el dia 2 d'octubre de 2008 amb la signatura d'un acord, entre la Diputació de Barcelona i l'Ajuntament de Barcelona, per la reforma integral de la museografia i la restauració de les Drassanes Reials.

Al llarg dels anys 2010-2013 s'executen les obres de rehabilitació de les Grans Naus. El setembre de 2014 s'inicià les obres de condicionament dels espais per a la reserva dels fons documentals del museu, la creació de l'Espai de Consulta i l'Espai Educatiu, i aquest 2015 s'ha estat executant el nou l'accés principal del museu a la zona del carrer Josep Carner/avinguda Drassanes. També s'han finalitzat les obres de condicionament climàtic de la sala de reserva de patrimoni moble i, finalment, s'han realitzat les obres d'accessibilitat a la visita pública de la zona de la torre del XIII, pas de ronda de la muralla del XIV i Baluard del XVIII. A finals d'aquest 2015 s'haurà finalitzat pràcticament la rehabilitació de l'edifici restant la zona de la muralla.

S'ha iniciat l'execució de la rehabilitació de les naus de la Generalitat per ubicar-hi el nou accés del museu per la façana marítima de les Drassanes. Aquest canvi d'entrada és, sens dubte, l'obra més significativa, que permet l'aprofitament de l'entorn urbanístic –final de la Rambla, Monument a Colom, Rambla de Mar i Port Vell, terminals de creuers, etc. - una zona amb alt trànsit de vianants que ara podran percebre la proximitat d'un equipament cultural de primer ordre de la Ciutat i, al mateix temps, dotant al museu d'un accés d'entitat i característiques adients a la magnitud de les seves instal·lacions. Sens dubte que un dels pilars fonamentals ha estat l'execució del "projecte PORTA", una acció que, més enllà d'un canvi d'accés al museu, representa un replantejament absolut de la interpretació arquitectònica de l'edifici i el seu entorn, alhora que ofereix una relectura del rol estratègic de les instal·lacions al llarg de la seva història i l'oportunitat d'una intervenció en l'entorn urbà que ha de posar en relleu la importància del monument i la seva interacció amb la ciutat. La inauguració va ser el 23 de gener de 2016.

També s'ha portat a terme la intervenció de la Nau 7, tancament de l'altell de la Sala de Reserva 1 de les col·leccions del museu i la creació a la Nau 2 d'una nova sala de consulta, un espai educatiu i la reforma dels espais de treball tècnic.

El Museu Marítim s'ha projectat cap al futur amb il·lusió i amb voluntat de consolidar i augmentar les seves dades de gestió. El 2015 ha comptat amb una plantilla formada per 78 persones, amb un pressupost de 5.874.350 euros d'ordinari i 3.000.566 d'inversions, 998.462 usuaris / visites, repartits en 237.759 visites, 45.382 usuaris de les activitats i 674.543 usuaris dels serveis. Al llarg de l'any el seu programa educatiu ha estat utilitzat per 35.262 escolars; 5.516 persones ha participat en les activitats familiars i de temporada. Aquest any no s'ha produït cap exposició temporal de gran format que hagi generat més visitants. El museu ha tingut un total 189.438 visitants al llarg d'aquest any 2015 i que, juntament amb els 48.321 del pailebot *Santa Eulàlia*, fan un total de 237.759 visitants. El museu està obert al públic 361 dies a l'any de 10 a 20 hores.

Un dels projectes cabdals ha estat l'inici de la nova museografia amb l'eix central argumental sobre la Catalunya Marítima: el nostre país és el que és perquè té mar.

Per aquesta raó, i dins d'aquest eix argumental o discurs troncal de la Catalunya Marítima, s'ha redactat el projecte executiu de la nova exposició semipermanent sobre les Drassanes Reials i el món de les galeres i el mausoleu romà. Aquests àmbits han de servir per dotar d'identitat a l'MMB, singularitzant-lo d'altres museus marítics.



La finalització d'aquesta nova museografia està prevista, en una primera fase, amb l'exposició *Les Drassanes Reials de Barcelona i el món de les galeres*, a finals de 2016 i, en una segona fase, amb diverses exposicions temàtiques a finals de 2017.

Entre les 15 exposicions temporals programades i realitzades cal destacar: *7 Vaixells 7 Històries*, exposició semipermanent de llarga durada que fa una síntesi dels trets més característics de la cultura marítima. *La Bèstia reinventada*, *Càmeres Submarines*, *el repte de fotografiar sota l'aigua*, *Bikondoa*, *Surf*, *Diari de viatge...*

S'ha continuat, durant 2015, el desenvolupament de les bones pràctiques impulsades durant els darrers anys entorn de la Responsabilitat Social Corporativa, un dels eixos d'actuació prioritari de la nostra organització. L'MMB s'ha incorporat i ha impulsat noves estructures de cooperació centrades, especialment, en la generació i la difusió del coneixement en el camp de la cultura i la història marítimes. Tots aquests elements, juntament amb la nova exposició semipermanent, representen avui dia els atractius que el museu pot oferir al públic que visita el nostre equipament.

## 1. GESTIÓ

Des del Museu Marítim de Barcelona s'ha continuat apostant per la interpretació i la difusió de la cultura marítima catalana de forma innovadora, participativa i pròxima a la societat i al territori mitjançant la recerca, conservació i salvaguarda del patrimoni.

A aquesta missió s'han anat adequant els projectes i les programacions d'activitats que, des de les diverses àrees de la nostra organització, s'han dut a terme al llarg d'aquest any 2015, amb la voluntat de retornar a la societat el patrimoni cultural marítim del qual el Museu Marítim de Barcelona n'és dipositari i gestor. I ho ha fet des de la voluntat de ser una institució de referència de la cultura marítima mediterrània, oberta i accessible a tota la societat, cooperativa amb les persones i les organitzacions per excel·lir en la gestió patrimonial i la creació de coneixement i l'educació, i actuant com a impulsor del progrés social i territorial del seu entorn.

### 1.1. ACCIONS

#### **INTERVENCIÓ A NAU 2. ADEQUACIÓ DELS ESPAIS DE RESERVA DOCUMENTAL, SALA DE CONSULTA I ESPAI EDUCATIU**

La Intervenció, ja finalitzada l'any 2014, a la Nau 2 s'ha pogut habilitar l'Espai Educatiu i la reforma dels espais de treball tècnic de les àrees d'educació i activitats i de col·leccions i coneixement; s'ha millorat l'accés a les col·leccions per part dels interessats en el seu estudi i han millorat les condicions per al desenvolupament de les activitats que integren el programa educatiu de l'MMB.

S'ha pogut realitzar la reinstal·lació dels fons i col·leccions de la Reserva 2 que acaba de ser habilitada per a la conservació dels fons bibliogràfics, documentals, cartogràfics i fotogràfics, com a culminació del Pla director de les Drassanes.

Dins de l'àmbit de la Nau 2 i com a continuació de la intervenció a les Grans Naus, finalitzada el febrer de 2013, s'ha intervingut en aquest espai amb el següent programa funcional:

#### **Planta Baixa**

- Espai Educatiu
- Arxiu fotogràfic
- Arxiu del Fons Documental

### **Planta Primera**

- Sala de Consulta
- Arxiu General i de Fons d'Empreses i Fons Bibliogràfics

amb objectius de:

- Disposar d'una sala de reserva de les col·leccions documentals.
- Disposar d'una sala de reserva de les col·leccions fotogràfiques.
- Disposar d'una sala de consulta de totes les col·leccions del museu pels usuaris d'aquest servei.
- Disposar d'un espai educatiu per fer front a l'oferta educativa.

L'execució d'aquest projecte ha permès que les Àrees de Col·leccions i gestió del coneixement i d'Educació i activitats puguin treballar en unes condicions de normalitat i superar la situació de provisionalitat en què es trobaven.

L'obra a la segona nau ha contemplat les intervencions en:

- Arquitectura: tancaments i divisòries, revestiments, fusteria i envidraments, manyeria i equipaments.
- Instal·lacions: sanejament, fontaneria, climatització, electricitat i il·luminació, detecció i extinció d'incendis, intrusió, megafonia i comunicacions de veu i dades.

A la planta baixa, en les sales d'arxiu de fotografia, s'ha instal·lat unes cambres especials amb condicions d'humitat i temperatura especials i diferents del clima de la resta d'àmbits del museu. Als arxius de documents de planta baixa i planta primera també hi ha una instal·lació de climatització independent amb control d'humitat i temperatura segons requeriments per a sales d'arxiu.

El pressupost de licitació per contracta ha estat de 490.029,87 €. Finalment l'obra ha estat adjudicada a l'UTE formada per les empreses Oproler Obras i Proyectos SLU i Ensenyat i Roca Construcció SLU, per un import de 321.851,61 €, IVA inclòs.

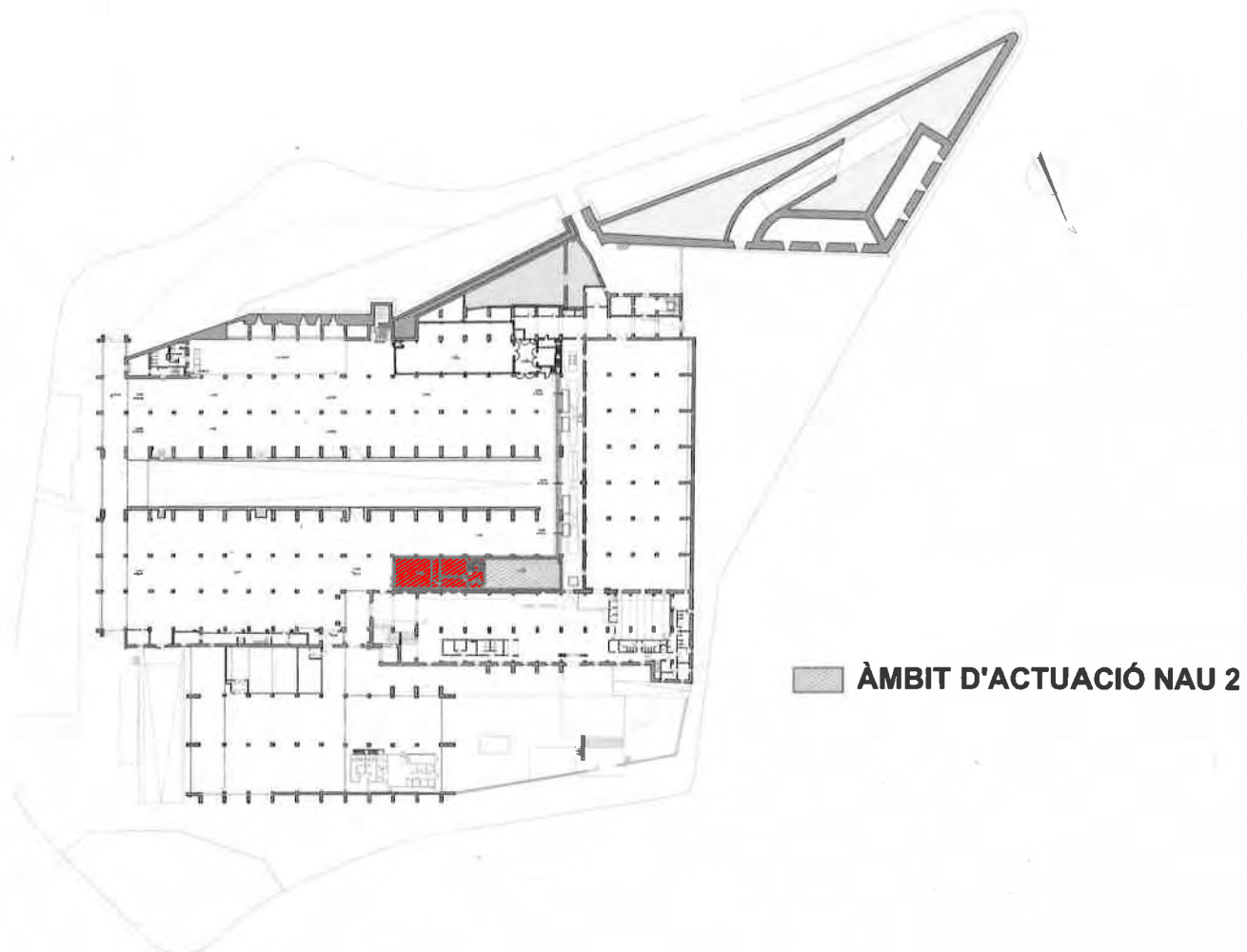

### Superfícies Útils

NAU 2 - PLANTA BAIXA		
1	AULA	79,98 m2
2	MAGATZEM AULA	11,43 m2
3	ARXIU FOTOS B/N	29,49 m2
4	ARXIU FOTOS COLOR	20,29 m2
5	VESTÍBUL	10,74 m2
6	VESTÍBUL INDEPENDÈNCIA	6,88 m2
7	ARXIU	149,70 m2
		308,51 m2
NAU 2 - PLANTA PRIMERA		
8	SALA DE CONSULTA ARXIU	133,64 m2
9	VESTÍBUL	15,71 m2
10	VESTÍBUL INDEPENDÈNCIA	9,78 m2
11	ARXIU	155,32 m2
		314,45 m2



## INTERVENCIÓ A NAU 7. FINALITZACIÓ DE L'ADEQUACIÓ DE LA SALA DE RESERVA DE LES COL·LECCIONS MOBLES

El present projecte definia les actuacions necessàries per ampliar una de les obres executades al projecte de Grans Naus. En aquest projecte es va preveure la creació d'un nou espai de reserva de fons de col·leccions del Museu per la seva correcta conservació.

Per aquest motiu es disposa d'un àmbit en la Nau 7 amb un cos edificat interior de planta baixa i altell. La planta baixa està aïllada de l'ambient general de Grans Naus i disposa de climatització independent amb control d'humitat i temperatura. La planta superior (altell) es trobava oberta a l'ambient general de l'espai de Grans Naus.

El projecte ha dotat a aquest altell de les condicions climàtiques i d'aïllament tèrmic i físic respecte a l'espai general de Grans Naus, que permeten disposar de les necessàries condicions de conservació per la totalitat dels fons de col·leccions del Museu dipositats en les citades sales. D'aquesta manera, aquest projecte ha donat resposta a la necessitat d'ampliar de les condicions de conservació a tot el fons de col·leccions del Museu.

Pel que fa als aspectes formals d'aquesta intervenció, el disseny d'aquesta compartimentació interior s'ha adaptat a les actuacions ja dutes a terme al conjunt de les naus de les Drassanes, especialment a la realitzada a la Nau 2b, que acull l'aula didàctica i els serveis de reserva i consulta dels fons bibliogràfics i documentals del museu.

La superfície útil afectada per l'actuació ha estat de 344,58 m<sup>2</sup>.

El pressupost d'execució ha estat de 490.029,87 euros.

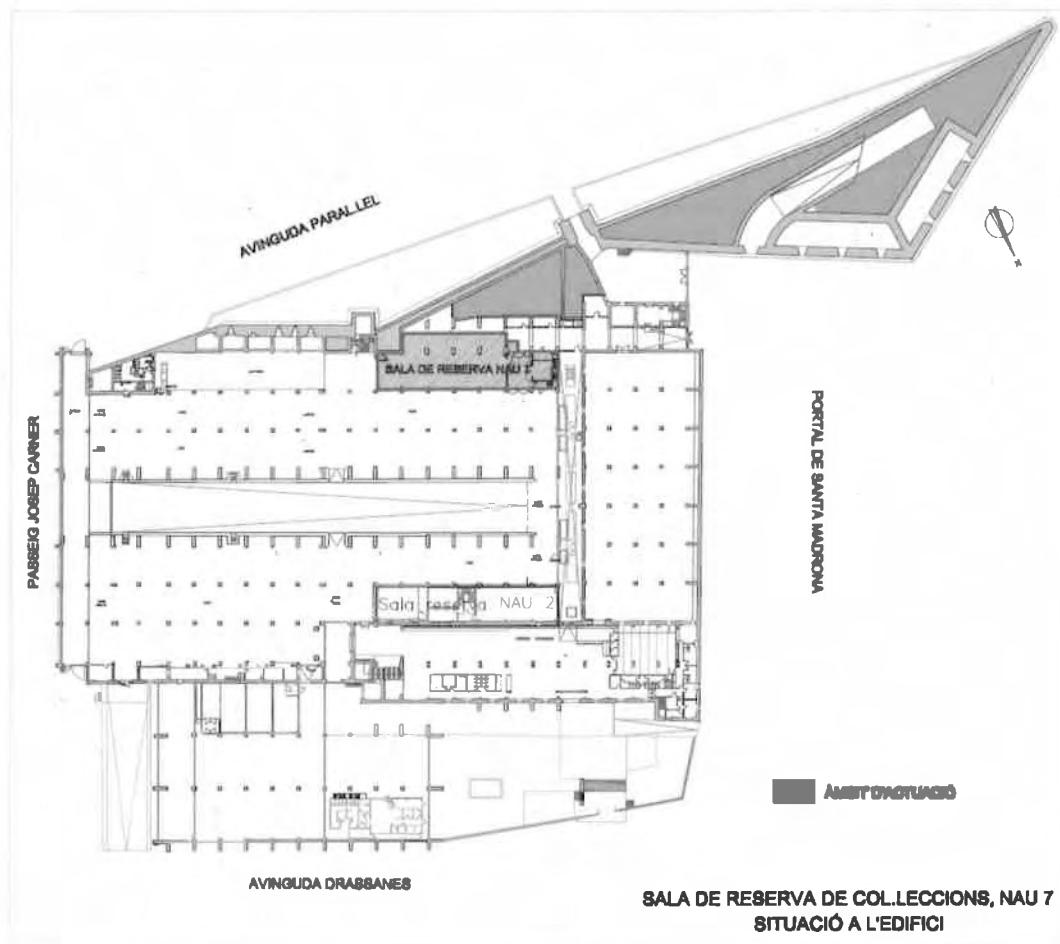



## PROJECTE PORTA, NOU ACCÉS A L'MMB

S'ha realitzat el projecte PORTA, una intervenció arquitectònica de gran afectació en el funcionament de l'equipament, ja que comportava no només el desplaçament de l'accés del museu a la seva façana marítima –concretament a la nau central del conjunt de les Naus de la Generalitat per la façana de mar-, sinó també variacions en el funcionament dels serveis d'atenció al públic (recepció de visitants, fluxos de visita, etc.) i el desplaçament, la reforma i la generació d'espais que acullen activitats inherents al museu (exposició, conservació i restauració, educació, difusió i gestió dels fons i col·leccions).

A grans trets, el projecte ha comportat: el desplaçament de l'accés a les Drassanes per la façana marítima de les Naus de la Generalitat; la generació d'un nou espai per a la botiga del museu i consegüentment, l'ampliació i la reforma de l'espai ocupat pel restaurant Norai; la generació d'espais per al servei d'acollida al públic visitant; la reforma d'espais de suport a l'activitat expositiva (petits magatzems) i el desplaçament, a un altre espai del recinte, de la drassana.

Es va adjudicar a Romero Gamero Sau Rehac UTE per un import vuit-cents seixanta-tres mil quatre-cents trenta-vuit euros amb vuitanta-dos cèntims (863.438,82 €) IVA inclòs.

CODI	PROGRAMA-ÚS	SUPERFÍCIE ÚTIL	
1	VESTÍBUL	755,15	m <sup>2</sup>
2	PORXO	221,30	m <sup>2</sup>
2a	Porxo d'accés	142,30	m <sup>2</sup>
2b	Porxo Drassana	79,00	m <sup>2</sup>
3	DRASSANA	96,60	m <sup>2</sup>
4	MAGATZEM	88,68	m <sup>2</sup>
4a	Magatzem general	51,52	m <sup>2</sup>
4b	Magatzem llibres	37,16	m <sup>2</sup>
5	ESP AIS INTERIORS	56,33	m <sup>2</sup>
6	MOSTRADOR	23,17	m <sup>2</sup>
7	GUIXETES	3,49	m <sup>2</sup>
8	ALTELL	280,00	m <sup>2</sup>
9	BOTIGA	114,66	m <sup>2</sup>
10	NUCLIS VERTICALS	89,87	m <sup>2</sup>
10a	Nucli escala cargol	29,98	m <sup>2</sup>
10b	Nucli escala secundària	38,20	m <sup>2</sup>
10c	Nucli ascensor	21,69	m <sup>2</sup>
11	QUIOSC	4,74	m <sup>2</sup>
12	ALTELL	272,22	m <sup>2</sup>
<b>ÀMBIT D'INTERVENCIÓ</b>		<b>2.006,21</b>	<b>m<sup>2</sup></b>



## **NOVA MUSEOGRAFIA**

Es va presentar i aprovar el projecte "El Museu Marítim de Barcelona i les Drassanes Reials. Passat, Present i Futur" i que, en síntesi, és el següent:

### **EL NOU MUSEU MARÍTIM**

El Museu Marítim de Barcelona fa molt de temps que està pendent de poder implementar el seu projecte museològic - museogràfic. Des de l'any 2009 el museu no ha tingut una exposició estable, i l'últim projecte, desenvolupat amb formes participatives i aprovat pel seu Consell General, no ha tingut l'oportunitat d'implementar-se.

Això, que en algun moment ha estat una enorme dificultat per a totes les persones que hi treballen, ara es veu com una oportunitat: l'oportunitat de trobar un model més vital i proper a les persones, alhora que més allunyat del model tradicional. En aquest plantejament no estem parlant d'improvisació, sinó que estem parlant de què la improvisació requereix un alt grau de preparació i una reflexió continuada, alhora que una gran capacitat de maniobra. Amb això es vol dir que l'MMB, com ja s'ha dit, porta redactats i no executats diversos projectes museogràfics.

Davant de la situació actual, el Museu ha pres la decisió de buscar formes alternatives a la idea d'un museu per tota la vida, trencar una dinàmica d'estabilitat —la que suposa disposar d'una exposició que desenvolupi un discurs permanent— per obrir-ne una altra que alhora que desenvolupa un discurs de llarg termini ho faci a través d'un format d'agilitat i estretament lligat a l'actualitat.

Aquest plantejament és conseqüència de l'esgotament de les formes actuals de comunicació en la museologia tradicional i dels canvis en les formes de relació i de comunicació que s'han produït, i que es continuen produint, en la nostra societat, deguts a factors diversos i suportades en les noves tecnologies i formats de comunicació. A més, d'acord amb la seva missió, amb el nou plantejament, l'MMB aspira a esdevenir un lloc de trobada i d'intercanvi, de recerca, d'educació, d'experimentació, on es promogui la comunicació i el diàleg, despertant la curiositat, l'interès i l'esperit crític, utilitzant la diversitat de llenguatges disponibles en la nova museografia. Amb els objectius de donar a conèixer la nostra cultura marítima i contribuir a la seva valoració, així com la història de la gent que ha viscut lligada a la mar, transmetre l'estimació per la història i per la preservació del patrimoni tant material com immaterial i refermar el paper d'espai de trobada i acollida per als veïns del territori més proper, i constituir-se en un referent de les activitats relacionades amb la cultura marítima.

En definitiva, es vol fer un nou model de museu. Un museu obert i accessible, que respongui als temps actuals, amb les noves formes de comunicació. Un centre on es treballi i es transmeti la cultura marítima, convertint-se en l'espai de trobada obligada i el centre de referència per a tots els qui treballen, indaguen, recerquen, etc. en l'entorn de la cultura marítima. També es vol que aquest nou model de museu esdevingui un referent dels equipaments de proximitat: un espai que aculli i fomenti les manifestacions culturals de les comunitats del seu entorn. Que suposi un lloc per a la integració de la memòria compartida. Que respongui al concepte de Retorn Social. Ser un pol d'intercanvi d'idees en la contemporaneïtat més absoluta: geopolítica, ecologia, turisme cultural, migracions,... Són aspectes cabdals de l'actualitat que volen ser acollits en aquest gran centre de la cultura marítima.

Tenint com a referent els valors de la sostenibilitat, el respecte i la preservació de la natura en l'ús dels recursos i els materials i tenint els tres diferencials de: la diversitat cultural, respecte i preservació de totes les cultures; l'accessibilitat, fent el museu accessible a tots els públics; l'equanimitat, respectant a totes les diferències personals: físiques, d'idioma, d'edat, d'origen social, d'univers cultural, de nivell de coneixements, etc.; de la responsabilitat, en tots els eixos de la RSC: el de gestió, l'econòmic, l'ambiental i el social; la innovació, amb la cerca de noves



formes de comunicació amb els nostres usuaris i la proximitat, fent especial incidència en la col·laboració amb les associacions i organitzacions del barri i de la ciutat.

### **El fil conductor**

L'eix central o el marc de desenvolupament del discurs del nou MMB ha de ser la cultura marítima: la relació entre l'home i el mar i, en definitiva, de Barcelona i de Catalunya amb el mar al llarg del temps. Aquesta relació, lluny d'un plantejament localista, és el punt de partida per conèixer dinàmiques més àmplies i processos i fenòmens d'abast i interès universal.

No es tracta tant de mostrar la història de Barcelona i de Catalunya en un sentit episòdic, cronològic, sinó de ressaltar el seu paper i les seves contribucions a una història col·lectiva d'ampli abast. I veure com Barcelona i Catalunya han rebut i han incorporat els efectes de processos de canvi i transformació impulsats més enllà del seu territori. Un discurs ordenat a partir de l'aproximació a la diversitat i riquesa a partir d'aquest vector Barcelona/Catalunya i de les col·leccions de l'MMB.

A partir d'aquí es fixen tres eixos principals que permeten organitzar la informació: el conjunt de coneixements necessaris per afrontar la navegació que abasta els coneixements científics, tècnics i d'enginyeria, així com el conjunt de coneixements consuetudinaris, sistematitzats o no; el conjunt de fets associats a la història política, social i econòmica inherents i vinculats amb la cultura i la vida marítima; i el conjunt d'aspectes associats a les distintes expressions i manifestacions de la cultura marítima, en aquest cas prenent com a referent únic l'àmbit cultural català.

Aquests tres eixos han de mantenir de manera permanent un espai on explicar el "cor" del museu, la justificació de la seva existència, on estigui l'eix argumental. L'eix argumental és la Catalunya Marítima: el nostre país és el que és perquè té mar. I les Drassanes Reials en són el millor exponent i la rèplica d'una galera del segle XVI, exponent d'una època en què es va mantenir un domini comercial i expansiu importantíssim a la Mediterrània. Aquesta característica és el que diferencia l'MMB d'altres museus marítims del món, és el que li confereix identitat de cara al públic local. Al voltant d'aquest eix s'han de bastir els àmbits amb caràcter més permanent pel que fa al discurs, tot i que la museografia haurà d'anar-se adaptant a les noves possibilitats tecnològiques, a mesura que esdevinguin una realitat.

El resultat final pot ser una exposició de gran format, formada per diverses exposicions temàtiques de caràcter semipermanent, amb l'eix central de la Catalunya marítima, donarà peu al desenvolupament de mostres més petites de caràcter temàtic, de mitja o curta durada, activitats de reflexió; mostres paral·leles que la complementin i permetin un nivell d'activitat que enriqueixi el discurs situant-nos, alhora, entre les propostes de ciutat que creen fidelitat entre el públic.

### **La proposta**

L'MMB, dins d'aquest eix argumental o discurs troncal de la Catalunya Marítima, ha de mantenir uns punts fixos en el que són sempre presents:

- Les Drassanes Reials i el món de les galeres
- El mausoleu romà
- Els vaixells medievals
- Àmbits temàtics semipermanents

Aquests àmbits han de servir per dotar d'identitat l'MMB, singularitzant-lo d'altres museus marítims.

## **1. Les Drassanes Reials de Barcelona i el món de les galeres**

El coneixement històric de l'edifici ha fet un gran salt qualitatiu i quantitatiu, gràcies a les intervencions arqueològiques dutes a terme durant els treballs de restauració i als resultats dels treballs de recerca que s'han dut a terme en els darrers anys a iniciativa del propi MMB. Aquests fets permeten presentar un discurs completament renovat del conjunt de l'edifici i dels seus usos.

Actualment, a més del coneixement, es disposa d'elements d'interpretació com són les nombroses maquetes, l'aixecament topogràfic amb làser, la georeferenciació, un vídeo en 3D de tot el conjunt amb visita i recorregut virtual i material arqueològic associat als diferents usos de l'edifici.

A partir de la rèplica de la Galera Reial s'ha d'explicar quin paper van jugar en el desenvolupament comercial, polític i militar de Catalunya. Aquesta rèplica, construïda al Museu Marítim de Barcelona entre els anys 1968 i 1971, ocupa actualment la nau central de les Drassanes. Per les seves dimensions extraordinàries no es tracta d'una galera convencional. L'original fou construït l'any 1568 a Barcelona i acabat a Sevilla.

Té 60 metres d'eslora per 6,2 metres de mànega, propulsada per dues veles llatines amb una superfície de 691 m<sup>2</sup> i arborava dos pals, essent el major de 22 metres. A més, disposava de 59 remos que eren moguts per 236 galiots o remers. Podia encabir una tripulació de 400 homes.

## **2. El mausoleu romà**

Com a resultat de les intervencions arqueològiques s'ha pogut constatar que l'ocupació romana en aquest lloc es pot documentar en una àrea de necròpolis que se situa entre la part central i la meitat sud-est del conjunt de les Drassanes Reials. Aquest mausoleu respon a una necròpolis en ús entre els segles I i VI dC.

## **3. Els vaixells medievals**

L'MMB conserva dues embarcacions medievals procedents de dues excavacions arqueològiques, realitzades en aquests darrers anys a Barcelona i a Castelldefels. Són les corresponents als jaciments de Sorres X (Castelldefels) i Barceloneta I (Barcelona).

El *Sorres X* correspon a una embarcació de transport de mercaderies de cabotatge de 10,5 metres d'eslora amb un carregament d'àmfores que contenien conserves de peix, datat a la segona meitat del segle XIV. Aquest vaixell fou trobat en els treballs portats a terme l'any 1990 per a la construcció del Canal Olímpic de les Olimpíades de 1992.

En el cas del vaixell *Barceloneta I* és una embarcació del segle XV d'origen atlàntic que es va localitzar el 2008 al terreny de l'antiga estació de rodalies.

## **4. Àmbits temàtics semipermanents**

Dins de l'eix argumental de la Catalunya Marítima és previst, com ja s'ha mencionat, la realització de diferents exposicions semipermanents de temàtica relacionada amb aquesta línia discursiva.

Aquestes exposicions han de ser de mitja durada, uns cinc anys i de tema directament relacionat. De producció pròpia, majoritàriament amb fons propis. Cal transmetre el patrimoni i la història marítima del nostre país. Fonamentalment la relació de l'home i el mar, transmeten els valors del conjunt d'elements tangibles i intangibles vinculats a les activitats humanes, la navegació com a mitjà de comunicació i, finalment, la relació de Barcelona i Catalunya amb el mar, de la Mediterrània i de la vinculació i el paper del nostre país amb Amèrica.

A tall d'exemple aquestes exposicions temàtiques ens podrien parlar de l'expansió catalana a la mediterrània medieval, el món de la pesca, el lleure i el mar, els esports nàutics, la relació Catalunya i Amèrica, el vaixell, les mercaderies, entre altres.

## **PROJECTE EXECUTIU DE L'EXPOSICIÓ PERMANENT LES DRASSANES REIALS DE BARCELONA I EL MÓN DE LES GALERES**

Al llarg d'aquest any 2015 s'ha redactat el projecte executiu de l'exposició permanent sobre Les Drassanes Reials i el Món de les Galeres. Per diversos motius s'ha cregut que cal trobar un llenguatge formal que unifiqués visualment tots els espais del recorregut museogràfic. Per aquest motiu s'ha tingut en compte: que l'objectiu és explicar les drassanes, que eren un lloc de construcció de galeres; que la rèplica de la Galera Reial presideix l'espai i està íntimament connectada amb el discurs que es vol explicar; que formalment es necessita un contenidor que agrupi, aixoplugui, unifiqui,... Ddiversos moments i recursos que han de conformar un relat sobre la història de les drassanes, i que ajudi a "protegir" la museografia d'un espai tan gran i alt que debilita qualsevol cosa que s'hi exposa.

Per aquest motiu s'ha proposat: una escenografia moderna que recordi una galera en construcció, com a marc i contenidor de tot el que s'exposa; una escenografia moderna, evitant un realisme de cartró pedra tant com es pugui; una escenografia funcional, al servei de les experiències i dels continguts del relat que es vol explicar; un marc que inclou una varietat de recursos, ritmes, que ajudin a l'atractivitat de l'espai; una estructuració de l'espai que ajudi a la comprensió de la narrativa del relat. Per això, passar per dins d'un vaixell en construcció ens aporta aquest concepte de narrativitat: diversos capítols que configuren una història.

Una configuració de l'espai que: es tanca i s'obre si mateix i s'obre a l'espai en funció dels moments i els continguts, que s'aixeca per aportar una nova visió sobre l'espai de les drassanes i, especialment, uns miradors sobre la Galera Reial, que requereix un punt de vista alçat per al major gaudi.

La configuració de la museografia ha de delimitar un únic recorregut entre l'exposició permanent sobre les Drassanes i el món de les galeres. D'aquesta manera s'aconsegueix que la transmissió de continguts pugui fer-se amb l'ordre volgut, que la interrelació entre les Drassanes i la reproducció de la galera quedi totalment justificada, que es pugui estructurar un relat amb una certa narrativitat i al mateix temps garantir que els efectes i els ritmes són rebuts pel visitant tal com s'han pensat.

El recorregut s'ha pensat en clau de: continguts estructurats en un relat que ens ha de portar a la redacció del guió de la visita i a ritmes "emocionals", és a dir, quin impacte rep el visitant a cada moment: generació d'expectatives, impacte amb una certa espectacularitat, curiositat, interactivitat i participació, impacte de la història, sensacions de viure la vida d'una galera, immersivitat total i impacte de la vista de les Drassanes des d'un mirador.



## HISTÒRIA DE LES DRASSANES REIALS

**Barcelona ciutat marítima.** Barcelona, des de la seva fundació, té una relació indissoluble amb el mar. Ja des del temps en què era una colònia romana existia una activitat econòmica basada en un comerç marítim d'ancoratge de les naus que aportaven o recollien productes de la zona seguint la línia de la costa.

**El Regne d'Aragó, territori en expansió.** A partir del regnat de Jaume I l'expansió de la Corona d'Aragó es va fer per via marítima (conquesta de Mallorca), assentant les bases de funcionament de la política d'expansió de la Corona durant els segles posteriors.

**El comerç i la guerra, dues cares de la mateixa moneda.** Des del món antic que aquestes dues activitats es mesclen, l'una depèn de l'altra. Es requeria una forta inversió bèl·lica per obrir o defensar rutes comercials, que aportaven riquesa al territori i, per altra banda, s'obtenien riqueses del pillatge resultat dels conflictes.

**Pere II veu la mar com una oportunitat.** Amb el seu casament amb Constança de Sicília els drets de la corona del regne li pertocaven. Aconseguir el control del regne significava tenir el control de noves rutes comercials i de gestionar el major proveïdor de blat d'Europa.

**L'expansió, una aposta amb recompensa.** Aquesta política d'expansió marítima és una aposta ferma del rei Pere II que, malgrat tenir un risc molt alt de fracàs, va sortir rodona. Amb Pere II la Corona d'Aragó i la ciutat de Barcelona passen a convertir-se en una de les potències marítimes més importants de la Mediterrània. Per altra banda, l'assentament de noves relacions comercial derivades de la guerra propiciaran grans entrades de riquesa tant per la ciutat com per la resta de territoris de la Corona.

Pere II veu la necessitat de construir unes noves drassanes i escull la ciutat de Barcelona. La guerra marítima precisa d'una logística més cara i complexa que la terrestre. Per a portar-la a terme era necessari tenir una estructura que permetés la construcció, manteniment i reparació d'embarcacions i també un mitjà de finançament d'aquestes i les tripulacions. A finals del segle XIII Barcelona era la primera ciutat catalana sota senyoria reial i capital del Principat, plena de professionals, centre de poder polític i un centre econòmic de primer ordre. Seguint el camí que havia iniciat el seu pare, Pere el Gran acaba de definir la reorganització del front marítim de la ciutat i, arran de la conquesta de Sicília, mana la construcció d'unes noves Drassanes fora del recinte emmurallat.

**La Barcelona que s'imagina Pere II.** El rei s'imagina un front marítim com el de grans ciutats com Gènova o Venècia, a l'alçada del poder de la ciutat. Aquest front marítim havia de tenir espais de treball com unes drassanes (1282) o l'arenal de la platja; espais d'emmagatzematge destinats al comerç: alfòndecs, una llotja (1380); espais de representació política: palau reial (acabà essent un projecte del rei Martí, 1401); representació religiosa: convent dels Framenors (1232), convent de Santa Clara (1236), convent dels mercedaris (1249), Santa Maria del Mar (1329). El conflicte del rei contra la monarquia francesa l'obliga a ampliar les muralles de la ciutat (les obres d'aquesta les continuà el seu fill Alfons II el Franc i el Consell de Cent, que en costejà la major part de les obres). El front marítim s'havia de convertir en un espai de representació, símbol de la puixança i del poder econòmic i polític de la ciutat i la Corona d'Aragó.

**Les Drassanes Reials.** Les Drassanes que projecta Pere II eren un pati obert i emmurallat, excepte pel cantó de mar. Als angles de la muralla hi havia torres de defensa i l'interior del mur estava farcit de porxos i botigues. La capacitat d'aquestes Drassanes era d'unes 16 galeres disposades en dues línies de 8.

**Recursos.** Multi projecció sobre: un gobelín, que després ens deixarà veure la maqueta del frontal marítim de Barcelona (per il·luminació), sobre el terra, com a suport de conceptes de la narració principal (projecció frontal). El concepte és un vídeo que està treballat bàsicament en animació on es mostra la Barcelona de l'època, i on després veiem el somni del Rei amb diverses animacions.

El resultat haurà de ser un espai de gran impacte per la magnitud de la projecció, pel llenguatge visual utilitzat, per l'efecte de la maqueta que de cop i volta apareix rere la tela transparent.



**Les Drassanes, una empresa de tots.** Tots els successors de Pere II van tenir cura de la instal·lació, fent-hi millores o reparacions. Especialment importants les obres que va fer Pere III, que el 1378 les va transformar en un espai cobert.

**El Consell de Cent i la Diputació del General a les Drassanes.** Des de mitjans del segle XIII, però més clarament a partir del segle XIV, la demanda continuada de subsidis econòmics extraordinaris per al sosteniment de les armades reials que la Corona formulava a les Corts va fer que tant la Diputació del General de Catalunya (Generalitat), com el Consell de Cent passessin a convertir-se en una part activa de la gestió de les Drassanes.

**La Barcelona medieval, una ciutat en plena puixança.** El creixement econòmic del qual va gaudir la ciutat durant gairebé 100 anys va provocar l'ampliació del recinte emmurallat. Del recinte emmurallat romà es va passar al definitiu per Pere II i Alfons II al definitiu de Pere III (que incorporà les Drassanes a dins de la ciutat). Consolidació dels convents religiosos (franciscans, mercedaris i clarisses). Construcció de la Catedral. Construcció de Santa Maria del Mar (pagada pels habitants de la Ribera). El Palau Reial Major. Existent des de la 2a meitat del segle XI però diversos reis en van fer ampliacions o millores destacades. Jaume el Just va fer construir la Capella de Santa Àgata el 1302 o Pere III féu construir el Saló del Tinell el 1359. La construcció d'una nova Llotja (1380) per part del Consell de Cent. La construcció de la Casa del General al costat de la Llotja (seria la primera seu de la Generalitat) i la construcció del Porxo del Forment (1315) per part del Consell de Cent.

#### **LES DRASSANES S'ADAPTEN ALS NOUS TEMPS**

**Canvi dinàstic, canvi d'objectius.** Les Drassanes i la Barcelona del segle XVI estan condicionades per l'aparició d'un nou escenari: Amèrica. És l'inici de la fi del poder hegemònic que fins ara havia representat la mediterrània. Tot i això, Barcelona no deixa de ser la porta

d'entrada dels Regnes hispànics a la mediterrània i l'últim escull per lluitar contra l'imperi otomà i els pirates barbarescos.

**Barcelona, el gran port dels Àustries a la Mediterrània.** Gràcies als més de 300 anys de feina continuada que les Drassanes Reials tenen, es converteixen en la millor fàbrica de galeres de la Corona.

**Gran transformació de les Drassanes.** Durant la 2a meitat del segle XVI es van remodelar les Drassanes amb l'objectiu que es convertissin en un centre productor de galeres a gran escala. Aquestes grans obres van ser pagades per la Diputació del General.

**Un edifici polivalent que s'adapta als nous temps.** Malgrat l'abandó de la construcció de galeres, les Drassanes mai van deixar de ser un espai de treball i emmagatzematge: un magatzem de pertrets d'artilleria, una foneria o una caserna de soldats, fins a convertir-se en la seu del Museu Marítim de Barcelona.

**Recursos:** maquetes, peces: quadres, ceràmica, maqueta Drassanes, maqueta i audioguia que explica les maquetes de forma automàtica.



## **TALLER DE DRASSANES**

**Les Drassanes, la gran fàbrica de Barcelona.** La construcció de galeres, de manera directa o indirecta, donava feina a un gran nombre de barcelonins. Des dels bastaixos que transportaven materials fins a les Drassanes, fins al ferrer que feia claus o la teixidora que preparava les teles per a fer les veles. Moltes persones estaven implicades en la construcció naval.

**Les Drassanes no només són l'edifici.** L'espai de treball de les Drassanes Reials no només se cenyia al mateix edifici sinó que també ocupava l'exterior, lloc en el qual es portava a terme la major part de la construcció del navili i la platja, lloc d'avarada de naus.

**La construcció de galeres una feina en equip.** En la construcció de galeres hi treballaven un nombre molt elevat d'artesans altament especialitzats.



**Espais, tipus de treballs i artesans.** Treballs de construcció: espai exterior; treballs de manteniment/embassat: interior de les Drassanes; i treballs de logística: a l'exterior i l'interior.

**Recursos interactius:** rem: recurs físic i tecnològic. Com maniobrar amb un rem, com construir una galera. Taula interactiva amb icones físiques que convenientment situades van construint una galera, la navegació. Espai plantejat com un simulador de navegació. Un visitant agafa un timó, i ha de superar els problemes d'onatge i vent (simulació real de vent). Remarca la feblesa de les galeres en mars oberts i qui treballava.



## **ELS CONFLICTES A LA MEDITERRÀNIA**

La galera és, des de l'Antiguitat, la millor màquina per navegar per la Mediterrània. I és a bord d'aquesta que s'han portat a terme alguns dels enfrontaments navals més famosos com la batalla de Salamina que va enfrontar els grecs i perses o diverses batalles navals entre romans i cartaginesos durant la I Guerra Púnica. Des d'aleshores, i durant molts segles, la galera es va convertir en una eina imprescindible per navegar per la Mediterrània. Posseir unes drassanes i uns artesans que en dominessin la seva construcció era imprescindible per a qualsevol territori que visqués de cara al mar i la Corona catalana - aragonesa no en fou una excepció. La seva expansió territorial i política es va fer a bord d'un estol de galeres. L'últim capítol destacat de la vida de les galeres va tenir lloc el 1571 al golf de Corinti, testimoni de la batalla de Lepant. L'enfrontament naval entre la flota otomana i la de la Santa Lliga va suposar l'inici del declivi de les galeres que, després de més de 2000 anys navegant per la Mediterrània, van ser substituïdes per les robustes naus atlàntiques.

És un espai tancat, amb la idea de poder veure un audiovisual impactant basat en la batalla de Lepant. Per tant un vídeo fet amb animació, que ens acostarà a la solució del gran conflicte de la Mediterrània en època moderna.



### **LA VIDA QUOTIDIANA A LA GALERA**

**"La vida de la galera, déla Dios a quien la quiera".** Aquesta sentència de l'"Arte del marear, y de los inventores della: con muchos avisos para los que naveguen en ellas" és d'Antonio de Guevara, eclesiàstic del segle XVI. Amb aquesta frase podem fàcilment entendre que la vida a la galera no era gens senzilla, sobretot per als galiots. Però no era massa millor per als mariners, els soldats, els artesans o els oficials que, malgrat que anaven millor alimentats que la xurma, havien de conviure i viure en un espai molt reduït i exposats contínuament a les inclemències del temps.

**La galera, la millor embarcació per navegar per la mediterrània.** De galeres ja se n'utilitzaven a l'antiga Grècia i la seva forma, encara que va patir algunes modificacions, es va mantenir pràcticament inalterada fins al segle XVIII, quan es van deixar de construir. En aquest apartat es dissecionarà la galera per a poder conèixer per a què servia cadascuna de les seves parts i qui les utilitzava.

**Recursos:** Plafons il·lustrats als espais entre pilars amb el 59 remos/59 preguntes, ambientació a la part de la bodega: hologrames on es veu personal de la galera treballant en aquest espai, passarel·la: entesa com a mirador sobre la galera i sobre l'espai. Però també proposem que sigui l'espai per ubicar un recurs estrella: unes ulleres de realitat virtual, amb suficient punts per donar servei a un flux de visitants rellevant.





## **7 VAIXELLS, 7 HISTÒRIES. EXPOSICIÓ SEMIPERMANENT DE LA COL·LECCIÓ DEL MUSEU MARÍTIM**

A través de set embarcacions emblemàtiques, set històries explicades per set personatges i una museografia innovadora, dissenyada amb més d'una vintena de contenidors, l'exposició (de prop de 800 m<sup>2</sup>) convida els visitants a navegar per les aventures marítimes més sorprenents tot tractant qüestions universals com ara el descobriment del món, el mar com a espai de lleure, la vida a bord d'un transatlàntic, el mar com a escenari de conflictes, la càrrega i la seva manipulació, la pirateria i el cors, i el canvi tecnològic.

Els vaixells són els símbols d'aquestes aventures marítimes en totes les èpoques, són vehicles que han transportat persones i mercaderies i han originat nombroses històries i vivències. Així, els models històrics de la nau *Santa Maria de la Victoria*, d'un balandre del segle XX, dels vapors *Royal Edward* i *City of Paris*, del portacontenidors *Pilar*, d'un navili de 80 canons i de l'*exvot* de xabec, seran els protagonistes de les diverses seccions de la mostra, on també s'hi podran veure, entre els gairebé 80 objectes exposats, cartes nàutiques i esfèriques, atles, esferes terrestres, teodolits, cartells publicitaris, vestits de bany, gravats, pintures i canons, pertanyents a la col·lecció del Museu Marítim.



Les filmacions i els interactius també juguen un paper fonamental a *7 vaixells, 7 històries* i fan accessible l'exposició a tot tipus de públics. Entre els muntatges audiovisuals, projectats en cadascun dels àmbits temàtics, destaquen els testimonis de personatges com ara una estibadora, un oficial d'un navili, una banyista barcelonina dels anys 30 del segle XX, un capità

de vaixell de 1890, el fill d'un cartògraf del 1300, un cuiner d'un transatlàntic i una dona del segle XVII a qui els pirates han segrestat els fills. Quant als interactius, juguen amb l'olfacte, l'oïda i la capacitat tàctil del visitant, que podrà sentir l'olor del mar, d'una paella, de la crema de sol o de la pólvora; el soroll de canons i fins i tot, podrà jugar amb elements simbòlics de la pirateria i el cors i descobrir els interiors dels grans transatlàntics a partir d'una il·lustració del vaixell *Reina Victòria Eugènia*.

## **FUNDACIÓ TOT RAVAL**

El barri del Raval és un dels barris amb més densitat de població a Europa. Un barri on viuen 49.315 persones en un espai d'1,08 Km<sup>2</sup>, i on un 47% és de nacionalitat estrangera, segons dades de l'Ajuntament de Barcelona del 2009. La situació socioeconòmica de la població és de les més baixes de Barcelona, havent-hi fortes desigualtats socials. Tanmateix, compta amb una alta presència de serveis i entitats socials com a mitjà per donar resposta a les necessitats. Així doncs, el Raval és, per la seva evolució constant, pluralitat i diversitat, un espai estratègic molt sensible als canvis socials;

La Fundació Tot Raval és una plataforma de 60 associacions, institucions, persones i empreses vinculades al Raval que es crea el 2002 amb un objectiu comú: la millora de la qualitat de vida en el barri. Es desenvolupa un treball comunitari, partint d'una visió integral del barri, que incideix en els àmbits social, cultural i econòmic i comercial. La Fundació dinamitza diferents espais de treball i participació (Patronat, Comissions, Grups de treball per projectes, Jornades, etc.) per tal d'analitzar conjuntament la realitat del barri i poder oferir solucions de forma consensuada i conjunta, compartint i optimitzant els recursos existents. Es realitzen o impulsen projectes referents a la convivència i la cohesió social, el treball en xarxa, la participació ciutadana, l'educació, l'ocupació, el foment de l'associacionisme comercial, la dinamització econòmica i la cultura, entre d'altres, per tal de contribuir a fer un barri inclusiu, dinàmic i compromès.

Des de l'any 2006 que el Consorci és patró d'aquesta Fundació i que en data 29 de gener de 2014, el Consell General del Consorci de les Drassanes Reials i Museu Marítim de Barcelona, en sessió ordinària, va aprovar la renovació del Consorci, com a Patró temporal en "Tot Raval Fundació privada", ateses les finalitats d'interès general que constitueixen el seu objectiu, i per un període de quatre anys, i designant al director general, Sr. Roger Marcet i Barbé, com a representant de l'entitat Consorci de les Drassanes Reials i Museu Marítim de Barcelona, en el si del Patronat de Tot Raval Fundació Privada, perquè pugui exercir en el seu nom les funcions de representació.

En sessió ordinària del Patronat de la Fundació Tot Raval, de data 13 de febrer de 2014, el Museu Marítim de Barcelona és escollit per majoria absoluta per assumir la presidència de la mateixa.

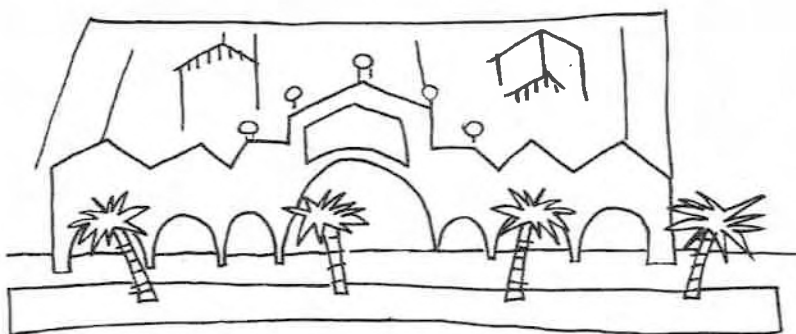

**mmb** MUSEU MARÍTIM DE  
BARCELONA

## **Museu Marítim de Barcelona** **Dades de públic de 2015**

**-quadres, gràfiques i acumulats-**

ANY 2015	Nombre de visitants (persones)	Dies obert	Mitjana diària	Visites Exposició Permanent		Exposicions Temporals	TOTAL Visites	TOTAL Visites Acumulat
				Sales Museu	Vaixell S. Eulàlia			
gener	17.513	29	604	10.720	7.158		17.878	17.878
febrer	16.436	28	587	13.481	4.677		18.158	36.036
març	19.368	31	625	19.178	4.081		23.259	59.295
abril	20.248	27	750	16.366	5.280		21.646	80.941
maig	23.964	31	773	18.714	7.149		25.863	106.804
juny	14.685	30	490	13.783	3.030		16.813	123.617
juliol	18.618	31	601	17.722	3.142		20.864	144.481
agost	14.720	31	475	14.720	0		14.720	159.201
setembre	30.231	30	1.008	15.787	5.673	9.061	30.521	189.722
octubre	18.700	31	603	16.562	3.324		19.886	209.608
novembre	13.375	30	446	13.045	2.258		15.303	224.911
desembre	11.257	29	388	10.299	2.549		12.848	237.759
<b>TOTALS</b>	<b>219.115</b>	<b>358</b>	<b>612</b>	<b>180.377</b>	<b>48.321</b>	<b>9.061</b>	<b>237.759</b>	

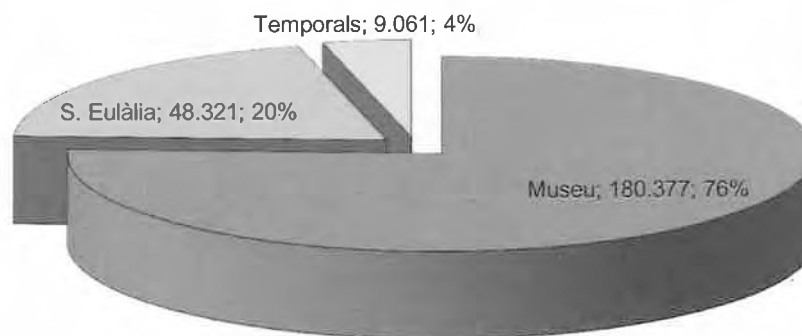

**Total de visites al Museu Marítim  
Comparativa anys 2010 a 2015**

	2010	acum.	2011	acum.	2012	acum.	2013	acum.	2014	acum.	2015	acum.
gener	27.328	27.328	22.852	22.852	18.159	18.159	10.064	10.064	15.892	15.892	17.878	17.878
febrer	30.397	57.725	26.583	49.435	20.592	38.751	58.498	68.562	17.954	33.846	18.158	36.036
març	33.592	91.317	25.628	75.063	31.982	70.733	29.142	97.704	23.637	57.483	23.259	59.295
abril	46.048	137.365	24.887	99.950	62.683	133.416	26.674	124.378	64.069	121.552	21.646	80.941
maig	42.072	179.437	16.189	116.139	51.017	184.433	37.614	161.992	61.629	183.181	25.863	106.804
juny	30.266	209.703	14.611	130.750	34.430	218.863	22.604	184.596	39.933	223.114	16.813	123.617
juliol	32.067	241.770	17.879	148.629	41.864	260.727	23.778	208.374	41.651	264.765	20.864	144.481
agost	21.740	263.510	11.903	160.532	37.254	297.981	17.822	226.196	47.152	311.917	14.720	159.201
setembre	41.164	304.674	18.770	179.302	47.166	345.147	36.351	262.547	60.188	372.105	30.521	189.722
octubre	22.549	327.223	20.679	199.981	14.786	359.933	26.442	288.989	20.057	392.162	19.886	209.608
novembre	18.535	345.758	9.104	209.085	11.343	371.276	13.321	302.310	17.628	409.790	15.303	224.911
desembre	23.743	369.501	6.747	215.832	8.058	379.334	12.958	315.268	13.485	423.275	12.848	237.759
<b>Total Visites</b>	<b>369.501</b>		<b>215.832</b>		<b>379.334</b>		<b>315.268</b>		<b>423.275</b>		<b>237.759</b>	

**Total de visites a l'exposició permanent  
-Comparativa anys 2010 a 2015-**

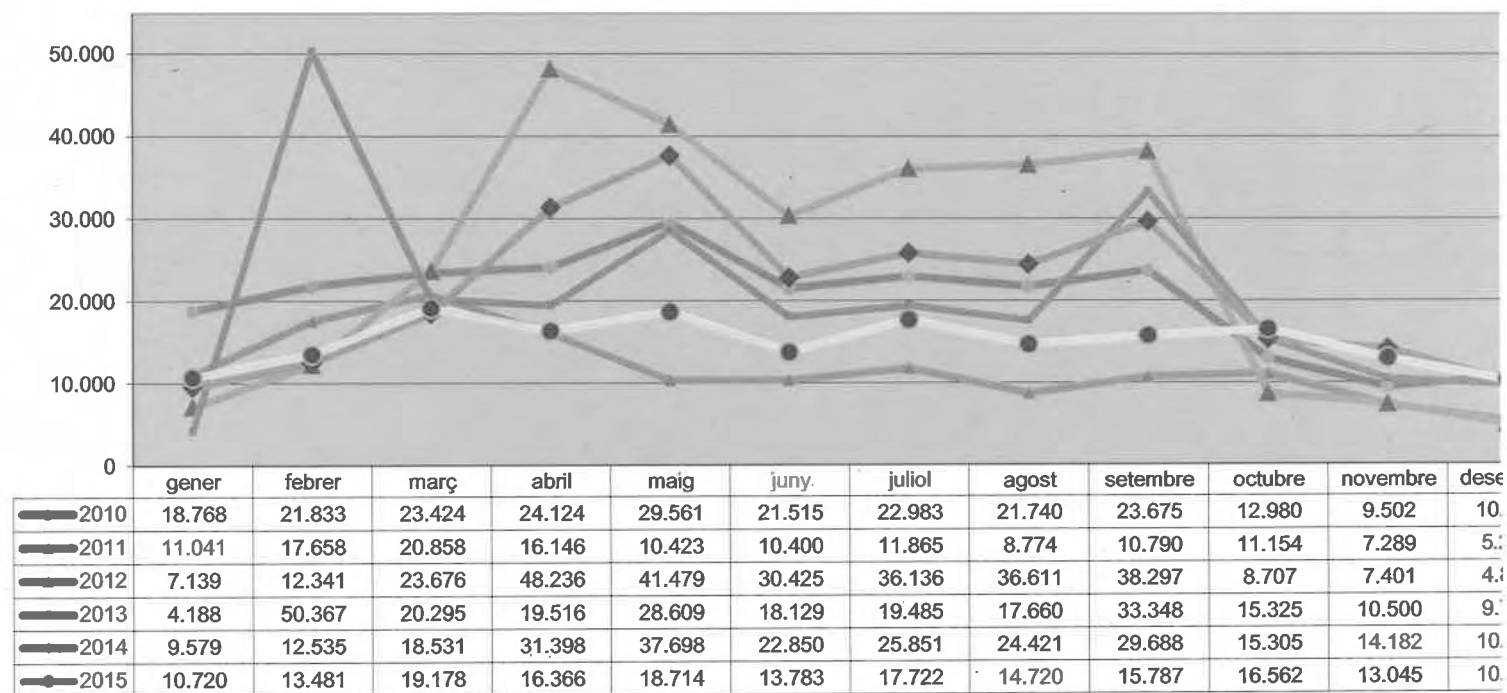

	2010	2011	2012	2013	2014	2015
gener	8.560	11.811	11.020	5.876	6.313	7.158
febrer	8.564	8.925	8.251	8.131	5.419	4.677
març	10.168	4.770	8.306	8.847	5.106	4.081
abril	21.924	8.741	14.447	7.158	15.909	5.280
maig	12.511	5.766	9.538	9.005	7.972	7.149
juny	8.751	4.211	4.005	4.475	5.036	3.030
juliol	9.084	6.014	5.728	4.293	990	3.142
agost	0	3.129	643	162	6.566	0
setembre	17.489	7.980	8.869	3.003	6.793	5.673
octubre	9.569	9.525	6.079	11.117	4.752	3.324
novembre	9.033	1.815	3.942	2.821	3.446	2.258
desembre	13.027	1.475	3.196	3.204	3.353	2.549
<b>Total visites Sta. Eulàlia</b>	<b>128.680</b>	<b>74.162</b>	<b>84.024</b>	<b>68.092</b>	<b>71.655</b>	<b>48.321</b>



**Total de visites al Santa Eulàlia  
-Comparativa anys 2010 a 2015-**

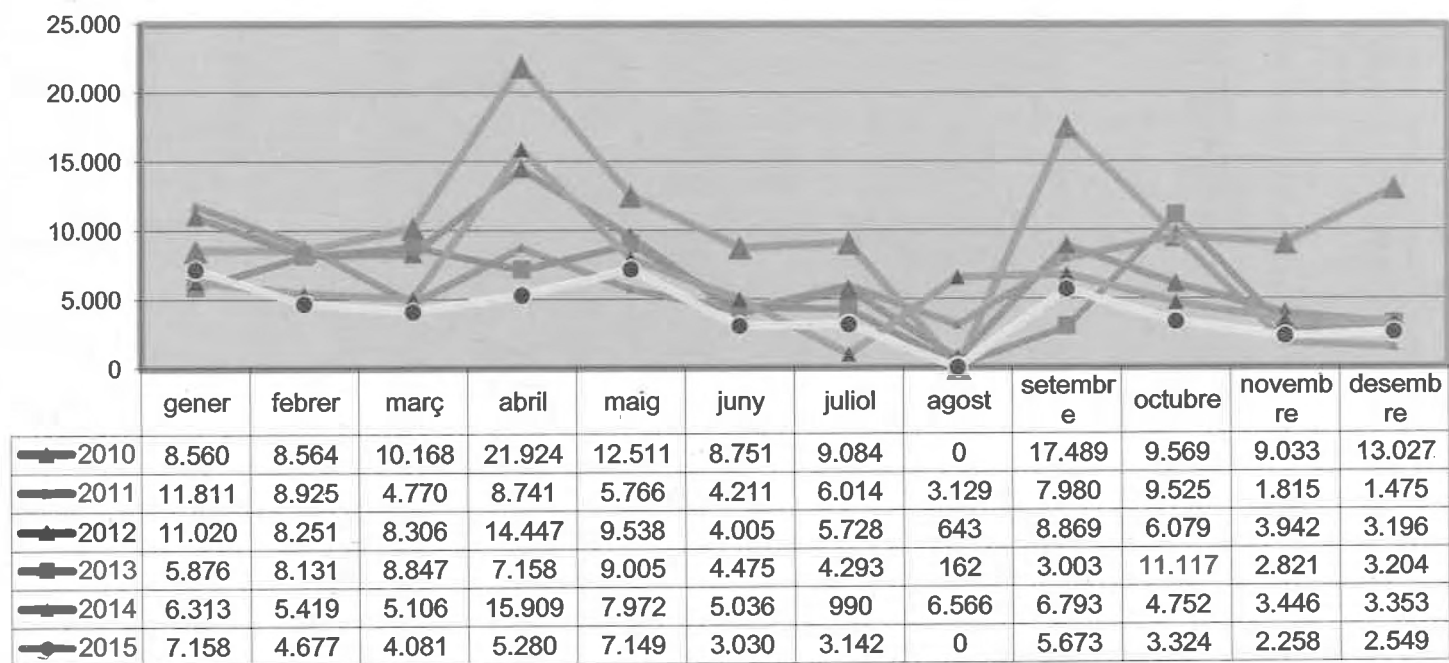



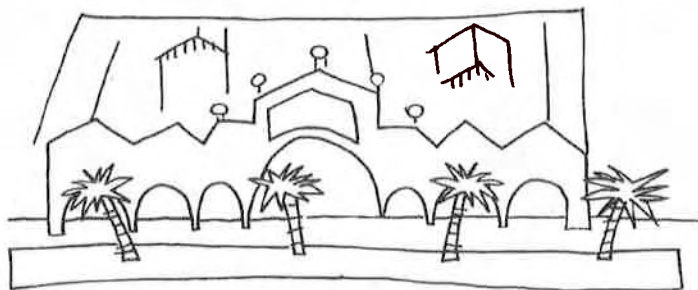

# **Indicadors d'ús i de serveis del**

**mmb** MUSEU MARÍTIM DE  
BARCELONA

**Any 2015**

**Museu Marítim de Barcelona (MMB)**  
**Resum del total d'úsos dels serveis de l'any 2015**

Visites a les exposicions	Nombre
---------------------------	--------

<b>Exposició permanent</b>	Exposició permanent del museu a les Drassanes	180.377
	Extensió a l'aigua del museu: vaixell <i>Santa Eulàlia</i>	48.321
<b>Total espais exposició permanent</b>		<b>228.698</b>

<b>Exposicions temporals</b>	Exposicions temporals del museu	9.061
<b>Total visites a les exposicions temporals</b>		<b>9.061</b>

<b>Total visites</b>	<b>237.759</b>
----------------------	----------------

Usos dels serveis i activitats	Nombre
--------------------------------	--------

<b>Usuaris de les Activitats</b>	<b>86.160</b>
<b>Usuaris dels Serveis</b>	<b>674.543</b>

<b>Total serveis i activitats</b>	<b>760.703</b>
-----------------------------------	----------------

<b>Total visites + usos</b>	<b>Visites que hi ha hagut a les exposicions, participació a les activitats i úsos dels serveis del museu i altres usos.</b>	<b>998.462</b>
-----------------------------	--	----------------

## Resum del total d'úsos dels serveis de l'any 2015

### Exposició permanent

Exposició permanent	Nombre de visites			
	Públic individual	En grups d'estudiants	En altres grups	Total
Sales d'exposició permanent del museu a les Drassanes i Extensió a l'aigua del museu: vaixell <i>Santa Eulàlia</i>	211.421	23.825	2.513	237.759

### Exposicions temporals

Exposicions temporals	Nombre de visites
Càmeres subaquàtiques. El repte de fotografiar sota l'aigua	9.061
Pirates a la Mediterrània	
Forja Viva	
Catalunya Ciutat's	
FNOB World Race. Donem-li la volta al món	
II Concurs de fotografia de mar MMB	
Tenas i el mar	
La bèstia reinventada, de Mark Redden	
DOCfield 2015. Francesco Zizola, la profunditat del silenci	
Ona-Ola-Wave. El surf a Catalunya i arreu del món	
Extensió d'aigua salada. Mònica Roselló, En residència a l'Institut Joan Boscà	
Art sota veles. Crònica d'un viatge	
7 vaixells, 7 històries	
Apadrina el teu equipament, curs 2014-2015	
Diari de viatge. Pintura de Sofia Isus	
Mostra de Gegants	
Bikondoa. El cementiri marí	9.061
Nits de tinta. Obres de la cultura tradicional d'un art de pesca	
100 anys de l'Arma Submarina	
<b>Nombre d'exposicions</b>	<b>9.061</b>

## Resum del total d'úsos dels serveis de l'any 2015

### Usuaris dels serveis i activitats

Usuaris de les Activitats	Nombre d'usuaris
Programa d'Activitats Pedagògiques per a escolars	35.262
Activitats Infantils i familiars de vacances d'Estiu	2.658
Activitats Infantils de vacances de Nadal	326
Activitats Infantils i Públic familiar de Caps Setmana	2.289
Activitats Infantils i Públic familiar de Setmana Santa	243
Visites guiades exposicions GF	0
Activitats en Festes del museu i de la ciutat	17.509
Seminaris, Jornades, Conferències, Cursos i Congressos	26.745
Actes protocol·laris –inauguracions, presentacions, premis...-	1.100
Mercats, Fires i Salons	0
Activitat en visites guiades especials a exposicions temporals, espais Drassanes i navegacions especials	28
<b>Total usuaris activitats</b>	<b>86.160</b>

Usuaris dels Serveis	Nombre d'usuaris
Serveis Educatius a Escoles i CRP's	9.068
Serveis de consulta i assessorament de l'Arxiu General	227
Servei de Consulta i assessorament de l'Arxiu històric, l'Arxiu d'imatges, el Fons cartogràfic, les Col·leccions i l'Arxiu general	296
Servei de Consulta i assessorament de la Biblioteca i Hemeroteca	2.850
Servei de préstec d'exposicions itinerants	10.621
Servei de Cessió dels Espais de les Drassanes Reials	206.814
Servei dels Llocs Web del museu	386.105
Serveis dels Blogs del museu	39.484
Servei de Xarxes Socials	19.078
<b>Total usuaris serveis</b>	<b>674.543</b>

## Resum del total d'úsos dels serveis de l'any 2015

Superfície	
Sup. m2 de l'equipament	18.000
Sup. m2 dedicats a exposicions	10.000

Drets d'entrada – Tipus d'entrada	Si/No
Entrada de pagament	Si

Horaris d'obertura	Nombre
Dies d'obertura anual	361
Hores d'obertura anual	3.610

Col·leccions:	Nombre
<b>Objectes que constitueixen el fons del museu</b>	
Total d'objectes Fons de la col·lecció	260.763
Objectes registrats o inventariats durant l'any	7.643
Objectes propis exposats durant l'any	281
Objectes adquirits durant l'any	7.643
Objectes cedits temporalment per exposicions durant l'any	16

Exposicions itinerants organitzades pel museu:	Nombre de llocs	Nombre de visitants
<b>Exposició</b>		
Imatges de Voramar	1	1.805
Patins de Vela	1	2.301
Pirates a la Mediterrània	2	6.515
<b>Total</b>	<b>4</b>	<b>10.621</b>

Publicacions editades:	Nombre	Tiratge
<b>Tipus de publicació</b>		
Guies	0	0
Catàlegs	0	0
Dossiers didàctics	1	3.800
Revistes / Butlletins	3	24.000
Material audiovisual: Vídeos/CD	1	1
Publicacions especialitzades / llibres	1	500
Edicions de difusió (fullets, cartells, tríptics)	3	50.300
Altres publicacions	3	315
<b>Total</b>	<b>12</b>	<b>78.916</b>