

FESTA MAJOR

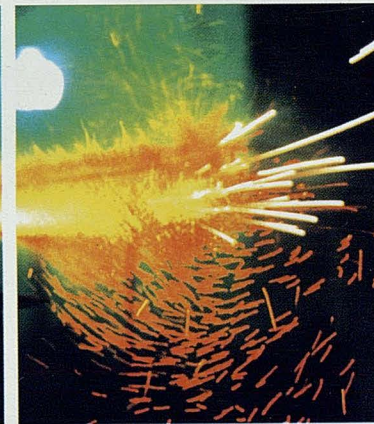



Associació de veïns
Sant Andreu de Palomar

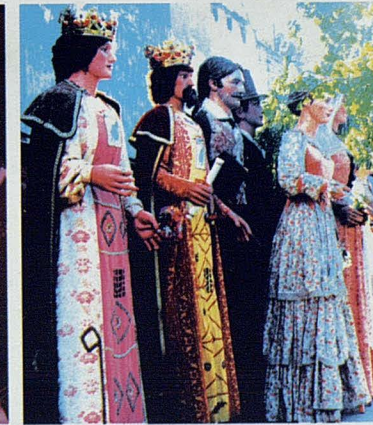
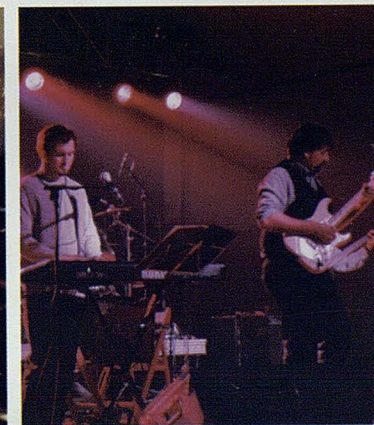

NOVEMBRE
2001

DE CAP A PEUS 453



PAJARERÍA ROMÁN

- Comida para toda clase de animales
- Complementos para perros y gatos



15% descuento por compra superior a 1.000 ptas.
con su carnet de socio
¡Pídalo!



SERVICIO A DOMICILIO

Coroleu, 36 – Teléfono 93 346 15 13
08030 Barcelona

TALLER JOIERIA



Montpeller, 8

08030 Barcelona

Tel. i Fax: 93 311 68 27

www.julbe.net

Fabricació pròpia

Idees originals amb Or i Platí



CONTRACTE 10
BONOS 100, 200 y 300

II NOUS CONTRACTES PER PARTICULARS!!

- Si ets client de targeta pre-pagament i passes als nous contractes, gaudiràs de les tarifes més econòmiques (desde 10 Ptes./minut iva no inclós)
- Si contractes de nou, gaudiràs de telèfons desde **900 ptes.**

Gran de Sant Andreu, 185
08030 BARCELONA
TEL. 93 311 16 11

¡Vine a informar-te sense compromís!

a Sant Andreu



Passeig
Fabra i Puig, 98
T. 93 311 02 09
08030 BCN

**UNDERGROUND & COSMOPOLITAN
BAR**

ESPECIALITZATS
EN LA TEVA
PELL.
DEMANA'NS
CONSELL



ACONSEGUEIX
LES TEVES
MOSTRES **1842**
GRATUÏTES

ELIMINA
LA CASPA
DE FORMA
SUAU I
EFECTIVA

Farmàcia FRANQUESA
Gran de Sant Andreu, 260
Plaça del Comerç



* Nova Adreça

CIENFUEGOS, 1-3
Tel. 933 496 373

Pg. FABRA I PUIG 70-76
* Tel. 933 120 917

PUJADES, 230
Tel. 933 000 624

LLOGER AUTOMÀTIC 24 HORES

TAPISSERIA I DECORACIÓ *Pera de Miguel*

CORTINES
CONFECIÓ DE FUNDES
ENTAPISSAT DE PARETS
RE-ENTAPISSAT DE MOBLES

TRAMUNTANA, 31
TEL/FAX 93 346 92 85

Descubre los secretos del punto de media.

Curso práctico



Infórmate en: la Botiga de les Uanes
tel 93 274 23 41 c/ Pons i Gallarza, 48
08030 Barcelona.



SANT ANDREU DE CAP A PEUS

Edita: Associació de Veïns de Sant Andreu.
c/ Balari i Jovany, 14 - Tel i Fax 93 345 96 98.
Tel 93 345 81 54.

Adreça Electrònica: SAPI998@teleline.es

President: Lluís Gonzalez i Pagès.

Equip de Coordinació: Gemma Esteve i
Jordina Tarré.

Equip de redacció: Pau Vinyes, Imma
Santos, Berta Solanas, Joan Pallarés-Personat,
Cèlia Roca, Andreu Giralt, Albert Ferrer,
José Manuel Pérez, Esperança Ramírez, Silvia
Salvador.

Col·laboradors: Gàldric de Rocabruna,
Josep Bòtia, Pilar Magdalena, Josep Gené,
Cristina Preciado, Carme Garcia, Pere
Massana, Pere Estapé, Yolanda Esteve, David
Mayol, Benjamí Aguilar, Maria José Luque i
Pere Robles.

Dibuixants: Ramon Vila, Meritxell Massana,
Florenci.

Fotògrafs: Rosa Luque, Pau Vinyes,
David Rabassa

Disseny gràfic: Mercè Anducas

Correcció lingüística: Pau Tàpias,

Publicitat: V. González Tel. 93 345 05 76.

Maquetació: Mercè Anducas

Impressió: Martín Arts Gràfiques, S. L.
Tel. 93 345 10 00

Periodicitat: Mensual, des del setembre
al juliol (11 edicions a l'any).

Distribució: A domicili als socis de
l'Associació de Veïns, quioscs de premsa,
comerços anunciants, Centre Cívic, Entitats.
Dipòsit legal: B-31. 608-80.

**LA REVISTA I L'AAVV, QUE L' EDITA
NO ES FAN RESPONSABLES DEL
CONTINGUT DELS ARTICLES I
NOTES SIGNADES PER
PARTICULARS O COL·LECTIUS.**

Festa Major 2001

Ja hi tornem a ser, Festa Major! Ha passat un altre any d'aquella manera tan trepidant i vertiginosa que, en adonar-te'n, fas aquella clàssica pregunta: "caram, però no va ser ahir quan...?". Doncs no, no era ahir. I en aquests dotze mesos han succeït fets de tota mena que han modificat el nostre poble.

Això sí, no tots amb la mateixa intensitat ni celeritat. A davant hi trobem la proliferació dels grans centres comercials i d'oci, seguits de molt a prop pels nous habitatges que estan generant un nou Sant Andreu. Paral·lelament, la biblioteca de Can Fabra i el Centre de les Arts (antic SAT) van prenent forma. També destaquem l'arranjament de carrers i la compra de la caserna del passeig Torres i Bages (banda muntanya) per part del municipi.

N'hi ha que van més a poc a poc: la salvaguarda i retorn del nostre cementiri, la maratoniana campanya de l'aigua, la condemnatòria i quasi centenària afectació de zones com la que pateixen els veïns de Rubèn Dario o el centre de dia de la casa bloc, en són un bon reflex.

Tanmateix en començaran de nous, com el minibus del barri, la prova pilot per a reduir els envasos i embalatges, la remodelació que ja està provocant el pla Sant Andreu-Sagrera, la nova minideixalleria, la definició dels equipaments que aniran a les casernes o el cinquè tanatori de la ciutat, que sembla ser que també vindrà a Sant Andreu.

D'altres només són al paper: el nou CAP per assistir millor als que som i serem, centres d'atenció i servei pels nostres avis, escoles de 0 a 3 anys, habitatges i espais pels joves o zones verdes com cal.

És molta la feina feta i molta la que resta per fer. Però ara, a finals de novembre, és moment per gaudir de la nostra Festa Major, on tots plegats (veïns, entitats, associacions i administracions) sortirem al carrer per celebrar-la i compartir la il·lusió, el temps i l'espai que el frenesí quotidià massa cops ens priva.

FELIÇ FESTA MAJOR !!

LLUIS GONZALEZ PAGÈS

PRESIDENT DE L'AVV DE SANT ANDREU DE PALOMAR



Si necessita un dentista...

Dimarts i Dijous
dies de la higiene dental



Dental Sant Esteve

Clínica Dental

Per **2900 ptes** higiene + un respall de **regal**

Tel. 93 311 11 61 - Passeig Fabra i Puig 90, 1r 1a - 08030 Barcelona

- 3** EDITORIAL
- 4** ÍNDEX
L'ASSOCIACIÓ INFORMA
- 5** L'AGENDA
- 6-7** OBRO L'AIXETA
ELS VEÏNS ESCRIUEN
- 8** EL CARRER GRAN
Fòrum de les Cultures
- 9** EN 1 MINUT
GOTES D'HISTORIA
- 10** L'OU COM BALLA
Terrorisme Urbanístic
- 11** Agenda 21
- 12** Carta Cementiri
- 14-15** L'ANDREUENC
Jaume Benavente
- 16-18** Petita història
TURÓ BLAU
- 21** LA FOTO
- 22-23** CAPS I PEUS
- 27** AIGUA
- 28-29** ENTREVISTA AL MOSSEN
- 30-31** Exposició Josep Verdaguer
- 32** SANITAT
- 33** LA VETLLA
- 34-35** Montserrat Roig
- 36** MEDI AMBIENT
- 37** ESPORTS
- 38** Concurs de Fotografia
- 39** EL BORINOT ROS
- 40** PASSA-T'HO BÉ
- 41** FLASH POBLE
RACÓ DEL GASTRONOM QUÈ VOLS
- 42** QUÈ TENS, QUÈ VOLS

Visita advocat: Les visites a l'advocat seran els dimecres a les 20.30h.. Les consultes les realitza l'advocat Sergi Sànchez i són gratuïtes per als associats, tot i això cal presentar el rebut de la quota corresponent a l'any en curs.

Visita arquitecta: Les visites a l'arquitecta seran el segon i quart dimecres de cada mes, de 19 a 20h. Les consultes les realitza l'arquitecta Anna Jiménez, i són gratuïtes pels associats, tot i això, cal presentar el rebut de la quota corresponent a l'any en curs.

Contestador automàtic-fax: Si voleu fer-nos arribar les vostres queixes urbanístiques i socials, suggeriments, agraïments... Ho podeu fer trucant al telèfon de l'Associació de Veïns de Sant Andreu de Palomar: 93 345 96 98 i ens deixeu el vostre missatge. També disposem de fax.

Sinera, mútua d'enterraments: Des de la CONFAVC s'ha creat amb el recolzament de l'AVV de Sant Andreu de Palomar, la Mutualitat veïnal d'enterraments "Sinera". És una mutualitat de previsió social, sense afany de lucre que cobreix les despeses que generi l'enterrament dels membres de la unitat familiar. Us podeu adreçar a l'Associació de Veïns de dilluns a divendres de 6 a 8 del vespre. Telèfon: 93 345 96 98.

Campanya de l'aigua: La Campanya contra els abusos en el Rebut de l'Aigua és dimarts i dijous de 7 a 8 del vespre, a l'Associació de Veïns (c/ Balari i Jovany, 14).

Estatuts de l'Associació de Veïns: Ja teniu a la vostra disposició els nous estatuts de l'A.VV. de Sant Andreu de Palomar. Els podeu passar a recollir per la nostra seu (c/ Balari i Jovany, 14).

Cursos de l'Associació de Veïns: Curs de Fotografia creativa. Curs de labors. Curs de loga i relaxació. Curs de puntes de coixí (cosir puntes). Si voleu més informació passeu per l'Associació de Veïns. La matrícula per la inscripció pel 3er trimestre (de l'1 d'octubre al 20 de desembre) oberta a partir de l'1 de setembre. Horari d'atenció: dimecres de 18 a 20 hores.

Necessitem redactors/es per col·laborar amb el Sant Andreu de Cap a Peus. Si esteu interessats, truqueu a l'Associació de Veïns (93 345 96 98), c/ Balari i Jovany, 14

En conveni amb:

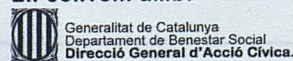

Juga amb l'Associació de Veïns de Sant Andreu de Palomar al número de loteria de Nadal:

23.606

La trobaràs al local de l'Associació.

Preu: 200 i 500 pesstes

Tallers i cursets

Centre Cívic

Ofereix tallers per a tots els gustos.
Telèfon informació: 93 311 99 53.
Carrer Gran, 111.
Del 5 al 20 d'octubre, exposició "100 Anys de l'Eco de Catalunya"

Casal d'Avis Bascònia

Activitats, tallers i cursets per a la gent gran. Informació: Tel. 93 345 94 95.
Bascònia, 42.

Esbart Mare Nostrum

Si tens entre 6 i 13 anys i vols aprendre a ballar dansa catalana vine a l'Esbart Mare Nostrum. Informació: Locals de Sant Pacià. Dijous de 3/4 de 6 a 1/4 de 8 del vespre.

Esbart-Escola Pegaso

Vols ser un dansaire del nostre esbart? No t'ho pensis dues vegades. Truca'ns al 93 346 58 54 els diumenges a partir de les 20 h i els dimarts a partir de les 22 h.

Centre d'Estudis Ignasi Iglésias

Cursets: paper, art...
Inf. 93 346 39 90. Ignasi Iglésias, 33.
Dimecres de 2/4 de 6 a 2/4 de 9.

Coral Sant Andreu. Apunta-t'hi!

Estem als locals de Sant Pacià.
Telfs.: 93 340 89 49 i 93 311 21 96

Ateneu Obrer de Sant Andreu.

Oberta la matrícula per activitats de l'any 2002. Informació: 93 311 23 43
Curset d'iniciació a la gimnàstica rítmica C/Abad Odò, 71.
Nens i nenes. 6 a 9 anys:

dimarts i dijous 17:30 a 18:30.
Nens i nenes de 9 a 12 anys:
dimarts i dijous 18:30 a 19:30.

Diversos

Grup Taca

Iniciació al dibuix i a la pintura per a aficionats a les Belles Arts. Dimarts i dijous de 18 a 20h. Adreceu-vos al Grup Taca, al Casal Catòlic (Pons i Gallarza, 58-60)

Punts de venda de Comerç Just

- Bar del Centre Cívic de Sant Andreu. Gran de Sant Andreu, 111.
- Bar Colombia. Rambla Fabra i Puig, 1.
- El Rebost. C/ Gran de Sant Andreu, 249.
- Forn de Can Tur. Carrer Virgili, 74.
- Forn Can Tur. Concepció Arenal, 213.
- Local de IC-Verds. Carrer Pons i Gallarça, 60.

Parcs i jardins

Horari d'atenció al públic al Centre Cívic de Sant Andreu: Dilluns de 17 a 18. Dimarts de 11 a 12

Arts Marcials

Cursos d'Arts Marcials a l'Ateneu de Sant Andreu. Dilluns i Dimecres, Taijitsu i Jujitsu. Dimarts i dijous, Aikijitsu. Tel. 93 345 49 95

Orfeo L'ECO De Catalunya

*Formació coral: obert a totes les edats.
*Coral plançons: de 4 a 14 anys.
*Taller musical: Piano, guitarra i llenguatge musical.
*Grup d'esbarjo: visites, excursions, audiovisuals...
Estem a l'Ateneu de Sant Andreu. C/ Abat

Odó, nº 71. - Telèfon: 93.311.23.43.
www.ateneusantandreu.org

Acadèmia Cultural

Vols trobar-te amb antics companys i amics d'escola?
Busquem ex-alumnes de l'Acadèmia Cultura dels anys 62 al 70 aprox. Si hi estàs interessat, truca'ns!
Som Francesc Borràs (93 218 48 57) i Andreu Arasa (93 274 23 13).

Xerrada sobre l'Euro.

dijous, 13 de desembre a les 6h de la tarda.

Al local de l'AVV de Sant Andreu de Palomar.

1. Grotolleg. 2. Rinxolleg. 3. At. Aorta. 4. Nord. S. M
5. Lile. AA 6. trasters(al rev) 7. Toros (al rev). TI. 8.
Amarra. C 9. Ti. Ra. la 10. Agents. 11. T. Angels.
12. Reiterar. 13. Oms. R. Mi.

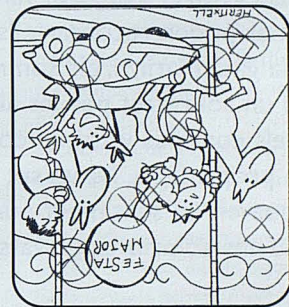

- VERTICALS:**
8. Gramàtica. Sri
7. Cat. Art. Islam.
6. Lirs. A. A. Ten.
5. Oo. Estranger.
4. Txad. Torren.
3. On. Riera. Gais.
2. Lletromia. Em.
1. Granissat. Tro.
- HORIZONTALS:**
SOLUCIONS

Información SEAT: telf: 902 402 602 Internet: http://ibiza.seat.es



Ibiza Stella 1.4 por 19.900 Pesetas al mes.
72 cuotas. TAE: 8,51%
343.000 ptas. de entrada.
Plan Prever Gasolina incluido.

Precio recomendado por el fabricante: 1.495.000 ptas./8.985,13 €. SEAT Ibiza Stella 1.4, IVA, transporte, ahorro promocional y Plan Prever Gasolina incluidos. Te lo financiamos a 6 años. Con entrada de 343.000 ptas. Comisión de apertura 23.040 ptas. T.A.E. 8,51%. Precio total a plazos 1.798.840 ptas./10.811,25 €. T.I.N. 7,47%. OFERTA VOLKSWAGEN FINANCE válida hasta el 31/01/2002 en Península y Baleares para vehículos en stock. Imagen correspondiente al acabado Sport. R.B.E. Nº 1420/01.

Hay una forma más fácil de subirse a un Ibiza.

Si esperas a que te lleven, lo tienes claro. ¿O es que eres el único que no sabe que ahora puedes subirte a tu propio Ibiza? Por 19.900 ptas. al mes en 72 cuotas y una entrada de 343.000 ptas, podrás hacerte con él. Ni más, ni menos. Además, te lo llevas equipado con: doble airbag, dirección asistida, elevalunas eléctricos, cierre centralizado con mando a distancia, pantalla multifunción, radiocassette con 4 altavoces y volante regulable en altura. No esperes más. Ven a por tu SEAT Ibiza.



Infórmate en:



Sant Andreu Motor, S.A.

Vendes:

c/ Segre cant. Sant Adrià
Tel. 93 311 38 10 · Barcelona

Recanvis i Taller:

c/ Doctor Santponç, 127
Tel. 93 346 93 61 · Barcelona

Pel Roger i el Jordi

En Jordi i el Roger són els fills de la Montserrat Roig. Ella els va deixar ara fa deu anys i, des d'aleshores mai no havien intervingut sobre cap de les múltiples opinions que s'han donat al respecte de l'obra i la vida de la mare. El primer diumenge de novembre, a la plaça de l'Estació i davant d'algun centenar de persones, en Jordi i el Roger li van llegir una carta.

Amb veu segura, en Roger va començar a llegir una lletra que va haver d'acabar el seu germà. Des de la tribuna, en Pau Vinyes –nebot de l'escriptora-, la Teresa Pàmies, la Carme Riera, en Feliu Formosa i l'Ignasi Riera, que acabaven de llegir les seves cartes, escoltaven emocionats a la primera fila, la mare de l'escriptora, l'Albina Francitorra, acompanyada de les seves filles, néts, nebots i amics contenien la respiració commoguts per les paraules dels joves.

El seu escrit va tocar el cor de tots els assistents a l'acte d'homenatge. Varen ser uns minuts d'una emoció molt intensa, durant els quals el Roger i el Jordi van recordar aquells moments íntims que només poden recordar ells: l'olor de la mare, el fum dels cigarrets, la gata Marilyn, els somriures còmplices, els jocs compartits... ni un sol retret per les absències de casa, per dinar i sopar a fora, pels continus viatges i compromisos, ni per la seva exigència en la pròpia feina. Ni un sol retret. Només paraules senzilles que traspuaven un sentiment pur: l'amor. I l'enyorança d'una olor, d'un cos, d'uns somriures gravats amb foc en les seves memòries.

JORDI RABASSA

Paraules Malsonants

Ja fa molt temps que em rondava pel cap manifestar-me pel que fa a un tema potser sense importància, però que a mi m'ha fet "mal d'orelles".

Es tracta d'una frase que s'utilitza molt sovint. Per exemple: "demà al vespre anirem al cine. "Porta" la teva dona..." O bé: "Aniré d'excursió amb vosaltres i "portaré" als meus fills". O bé, entre el jovent: "El dissabte anirem a la disco, "porta" la teva germana".

Jo no en tinc ni idea de filologia de cap llengua, però crec que, en aquest cas, hi ha frases que poden ser més correctes canviant el verb "portar" per "venir". Aplicant-ho a les frases citades podríem dir: "Demà al vespre anirem al cine. "Vine" amb la teva dona". O bé: "Aniré d'excursió amb vosaltres i hi "vin-dré" amb els meus fills". O bé, entre el jovent: "El dissabte anirem a la disco, "vine" amb la teva germana".

Fent-ho així, a mi em dona la sensació que no tracto a les persones com si fossin objectes. Per exemple: com una maleta, un paraigües, un cd, etc...

Com diu l'actor Lluís Marco en el programa Dinamita: "Reflexionem-hi! Reflexionem-hi!".

ROBERT GARRIGA

Les escales de Jesus-Maria

En resposta a l'escrit publicat a la secció "Els Veïns Escriuen" de l'anterior número del "De cap a peus" -el 452 corresponent a l'octubre del 2001- que criticava la remodelació i clausura de les portes exteriors de l'entrada principal del Col·legi Jesús-Maria de l'Avinguda Meridiana, just davant de la sortida del metro Ll, a Fabra i Puig, l'Obro l'Aixeta d'aquest mes serà una contrarresposta a l'esmentada carta.

Benvolguda Margarida Pi i Font, lloable és l'actitud de fixar-se en un detall aparentment tan absurd com és el tema de la seva queixa, però em temo dir-li que aquesta era una qüestió

Nota als lectors:

Les cartes adreçades a la secció "Els veïns escriuen" del DE CAP A PEUS hauran d'estar escrites a màquina o en ordinador (Word) a doble espai, no podran sobrepassar les 20 línies, i hauran de dur el nom, el cognom, el telèfon i el DNI del signant. També ens podeu fer arribar les cartes per fax, al 93 345 96 98, o per e-mail a: SAPI998@teleline.es

ENTREPANS



GELATS

Pg. Fabra i Puig, 51
08030 Barcelona
Tel. 93 346 02 19

Arranjament de peces de vestir i pell

**LOLA
CASTELLBELL**

Roba de senyor, senyora i nens

Castellbell, 18
08030 Barcelona
Tel. 93 311 85 19

Al costat de la plaça de les Palmeres
i de l'ambulatori Sant Andreu

A

Restauració d'imatges antigues
Realització de muntatges
Casaments, batejos, comunions...

Coroleu 27 08030 BCN
T. 933 455 520
T. 616 180 123
F. 932 741 365

**ARIADNA
FOTÒGRAFA**

QUIROMASSATGISTA

Anna M^a Mauri

- Reflexologia Podal
- Drenatge Linfàtic manual
- Auriculopuntura
- Reiki

Gran de Sant Andreu, 263 Entlo. 1^a
(davant Plaça Comerç)
Tel. 93 274 34 66 · Mòbil 609 48 40 45



PACO DECORACION

Torres, pisos, locales, escaleras
Trapeados, Veladuras, Estucados
Pintura en general

EL PINTOR DEL BARRIO

30 años a su servicio.

PRESUPUESTOS GRATUITOS

Abat odó, 51, Local 2 – 08030 Barcelona
Teléfono 93 311 28 05 – Móvil 649 132 859

què des de feia temps preocupava al col·lectiu del col·legi, que afortunadament ja sembla a haver posat fi. Des de la seva òptica, se'ns presenta el tancament de portes en horari no escolar com un fet privatiu o quelcom similar pels ciutadans. Evidentment, vostè va molt errada.

Consideri la possibilitat de deixar de mirar-se el melic, aparcar la seva pedanteria absurda i intentar raonar les possibles causes i beneficis d'aquest esdeveniment, allunyant-se de la banal intenció d'oferir un servei de magnituds gratificants -tal i com vostè deia-, o d'un dissentiment dels arbitris d'acolliment dels principis de l'església catòlica en favor, de la que per vostè és considerada una actitud purament individualista.

Abandonar aquesta badoqueria li seria bo per reconèixer que gens agradable havia d'ésser pels usuaris del centre, trobar-se molts matins i caps de setmana amb les restes orgàniques i inorgàniques de la gent que en feia un ús estacional per fer més distesa l'espera d'aquell amic amb qui hem quedat, de la xicoteta que fa tard o de l'autobús que arriba amb un quart d'hora de retard. No digui que no val l'excusa de l'espai privat ja que aquestes escales pertanyen a la construcció de l'edifici. Tampoc negui l'ús de l'argument de la degradació de l'espai donat que realment la repugnància amb què en masses ocasions els alumnes, professors i col·lectiu en general del centre, s'han hagut de trobar, no deixa d'ésser un fet d'especial preocupació tant a nivell d'imatge exterior com de salut e higiene.

Desitjant que s'hagi adonat de la justa i encertada decisió presa per la direcció del col·legi, i de què tots aquells que s'han vist tant profundament afectats per no tenir un lloc pla on posar el seu darrera en les agonitzants estones d'espera, i que a partir d'ara hauran de restar dempeus mentre no trobin un assentament semblant a l'anterior, puguin disculpar aquesta greu injúria, m'acomio de vostè ben cordialment invitant-la a no perdre el fil dels escrits i articles publicats en el "De cap a peus".

JOSEP MARIA PIAVE

Les escales de Jesus-Maria

Com a resposta a l'escrit de la Sra. Margarida Pi i Font.

Des de fa 5 anys porto les meves nétes al Col·legi de Jesus-Maria. Durant tots aquests anys he pogut veure, quan aquestes escales no estaven tancades per una porta metàl·lica, cada dia, i a diferents hores, que s'omplien de papers, cigarretes, llunes i escopinades, i no parlem del fet que es trobava els matins.

Trobar aquelles escales plenes de deixalles, no feia res d'educatiu per els nens i nenes que els hi ensenyem on han de ser tirats.

L'acolliment de l'església i de la escola de Jesús Maria és del tot satisfactori i no podem, arbitràriament, fer malbé el dret, molt important, de la neteja.

Els pares estem d'acord amb que aquest tancament i el seients per a l'espera del metro o l'autobús correspon a altres organismes oficials i no a l'Església Catòlica.

RAFAEL ABÓS CARRERA

Les escales de Jesus-Maria

En resposta a l'escrit publicat a la secció "Els veïns escriuen" del mes d'octubre-que criticava la remodelació i clausura de les portes exteriors de la entrada principal del Col·legi Jesús-Maria de l'Avinguda Meridiana, just davant de la sortida del metro LI, a Fabra i Puig, voldria contestar:

"Benvolguda Margarida Pi i Font. Lloable és l'actitud de fixar-se en un detall aparentment tan absurd com és el tema de la seva queixa, però em temo dir-li que aquesta era una qüestió que des de feia temps preocupava al col·lectiu del col·legi, que afortunadament ja sembla haver posat fi. Des de la seva òptica, sens presenta el tancament de portes en horari no escolar com un fet privatiu o quelcom similar pels ciutadans. Evidentment vostè va molt errada.

Consideri la possibilitat de deixar de mirar-se el melic, aparcar la seva pedanteria absurda i intentar raonar les possibles causes i beneficis d'aquest esdeveniment, allunyant-se de la banal intenció d'oferir un servei de magnituds gratificants -tal i com vostè deia-, o d'un dissentiment dels arbitris d'acolliment dels principis de l'església catòlica en favor, de la por que per vostè és considerada una actitud purament individualista.

Abandonar aquesta badoqueria li seria bo per reconèixer que gens agradable havia d'ésser pels usuaris del centre, trobar-se molts matins i caps de setmana amb les restes orgàniques i inorgàniques de la gent que en feia ús estacional per fer més distesa l'espera d'aquell amic amb qui em quedat, de la xicoteta que fa tard, o de l'autobús que arriba un quart d'hora en retard. No digui que no val l'excusa de l'espai privat ja que aquestes escales pertanyen a la construcció de l'edifici. Tampoc negui l'argument de la degradació de l'espai, donat que realment la repugnància amb què en masses ocasions els alumnes, professors i col·lectiu en general del centre, s'han hagut de trobar, no deixa de ser un fet d'especial preocupació tant a nivell d'imatge exterior com de salut i higiene.

Desitjant que s'hagi adonat de la justa i encertada decisió presa per la direcció del col·legi, i de què tots aquells que s'han vist profundament afectats per no tenir un lloc pla on posar al seu darrera en les agonitzants estones d'espera, i que a partir d'ara hauran de restar dempeus mentre no trobin un assentament semblant a l'anterior, puguin disculpar aquesta greu injúria, m'acomio de vostè.

FARMÀCIA



FARMÀCIA A. ROIG

c/ Gran de Sant Andreu, 186
08030 Barcelona

Llic. A. ROIG

Tel. 93 311 01 30



VIATGES
Sant Andreu S.L.

Malats, 19
Tel. 93 274 00 01
Fax. 93 274 25 63
08030 Barcelona



Gran de Sant Andreu, 150
Teléfon 93 311 79 49

Albert Espadale
FOTOGRAFES

Sessions d'estudi
Industrial

Publicitat

"Bon Nadal"

RESTAURANT

CAL TRAGINER

Cuina de Mercat

- Especialitat en bacallà
- Carns de Girona i torrades.

- Local climatitzat -

Tancat diumenges nit i dilluns no festius

Borriana, 69 · Tel. 93 346 48 53 · 08030 Barcelona



modas

MARUJA

c/ Residencia, 8
08030 Barcelona

Tel. 93 346 15 20

Fòrum de les Cultures i/o fòrum de les cultures

Un diccionari convencional ens explica que, a l'antiga Roma, el forum era aquella plaça on es tractaven els afers públics. Un lloc on es discutia sobre la marxa de la ciutat, on es trobaven els ciutadans per debatre sobre les coses que, dia a dia, plantejaven problemes i per a les quals calia trobar solucions.

Ara, però, ens inquieta el Fòrum Universal de les Cultures, si és que encara duu aquest nom, un esdeveniment programat per a l'any 2004. Es tracta d'allò que l'alcalde dels Jocs Olímpics del 92 va atrevir-se a prometre així que es va haver plegat el velam de l'esdeveniment esportiu. Possiblement aleshores, ni el mateix Pasqual Maragall sabia ben bé què volia, amb qui comptava, a què s'exposava, i la quantitat de conseqüències que tindrien al llarg del temps aquelles paraules filles de l'eufòria encara no del tot païda.

Hi ha més dies que llonganisses, devia pensar algú. Però qui dia passa any empeny, i ja tenim el Fòrum a la cantonada. Mentre Pasqual Maragall estava enfeinat a preparar el seu relleu, mentre anava i venia de Roma, i mentre començava a preparar la moció de censura més esperada de la història, el Fòrum s'acostava. I segueix venint. No hi ha marxa enrere. No hi ha viratge possible. I al capdavant del projecte, ara l'un ara l'altre, potser ningú no sap ben bé encara què serà aquest Fòrum Universal de les Cultures. S'han posat sobre la taula uns objectius clars i definits? S'ha fet una previsió de tasques adequada a les possibilitats reals de la ciutat? S'ha repartit la feina i tothom sap què s'ha de fer? S'ha esbossat un programa coherent que "ompli" els cinc mesos que van de Sant Jordi a la Mercè?

Una cosa és ben clara: per al Fòrum hi ha pressupost. Una xifra desorbitada, que parla en milers de milions -i que aviat s'haurà de pronunciar en europeu-. Aquestes xifres no les entenem els vianants del carrer Gran. L'esgarripança que ens recorre l'espina és considerable des del moment en què ens adonem que aquesta quantitat ingent de duros no té un destí clar. On anirà a parar la dinerada? Gran part es dedicarà a la publicitat del mateix esdeveniment. Un Fòrum a l'era de les telecomunicacions ha de ser un Fòrum anunciat, s'ha de poder dir: "Jo sé que hi ha un Fòrum, sé on se celebra, i a més sé quan se celebra." Però, a quin tipus d'esdeveniment s'està donant

publicitat? Jo no ho sé, però tampoc em molesta gaire, de moment. El que fa basarda és que ningú no ho sàpiga, ni aquells que se'l van inventar.

Se'm pot objectar que més enllà de la meitat de la pàgina no hagi començat a parlar en positiu d'aquest Fòrum. Ho accepto i m'agrada constatar-ho. De positiu, d'aquest Fòrum de les Cultures, se'n pot dir ben poca cosa. Si algú ha sortit al carrer a dir-ne alguna cosa, més aviat han estat representants de moviments cívics. Són entitats que treballen per la pau, per la immigració i pel no racisme, per la sostenibilitat, pel respecte. Es vol aprofitar l'esdeveniment del 2004 per duu a terme un diàleg que no sigui estèril. Hi ha moltes coses que preocupen al ciutadà. El món global cap al qual ens dirigim, té prou recursos per mantenir-nos a totes i a tots? Què hem de fer per contribuir a l'estabilitat del medi? El flux de poblacions representa un problema? Com el podem transformar en un enriquiment mutu? De fet, cap pregunta que qualsevol de nosaltres no ens haguem formulat mai. Són els interrogants del nostre món quotidià els que han de donar cos al Fòrum de les Cultures? No vivim cada dia ja en un fòrum de les cultures, en minúscula? Cal realment institucionalitzar una sèrie de preguntes? Sense cap mena de dubte, es reclama diàleg des de molts àmbits. I aquest diàleg és necessari. Però, de quina manera?

Si el paràgraf anterior mira de preguntar-se pel contingut del Fòrum, aquest es pregunta per la forma. Urbanisme. Aquesta sola paraula diu molt més sobre l'esperat Fòrum que no pas les preguntes anteriors, les preguntes del fòrum de cada dia. Dèiem que el Fòrum 2004 té un pressupost. Doncs, bé, també té una sèrie de projectes urbanístics que es desenvoluparan des d'ara i fins al 2004. La ciutat patirà transformacions, segons es diu, més grans que les que va patir pels Jocs. Tot sovint l'alcalde Clos apareix a la televisió al costat d'un arquitecte que presenta un projecte -un entre tants-.

I una última qüestió, no menys preocupant, és la de la participació. Les institucions, ja ens ho han dit, confien en la participació ciutadana. A Barcelona, totes i tots tenim unes ganes boges de participar en Fòrum sobre el qual no sabem gaire res? Ho poso en quarantena.

ANDREU GIRALT



Terapia
PSICO-EMOCIONAL
NATURÓPATA
M^a del Pilar Blasco
Tel. 93 361 25 42 Metro FABRA I PUIG



TERMITERAPIA
Calor, Presión, Masaje
y Aromaterapia
c/ Palomar, 30 3^o, 2^o
Metro TORRAS I BAGES Línea I
Tel. 93 346 54 59



ANIMACIÓ PER ALS MÉS GRANS
PALLASOS PER ALS MÉS JOVES
PERCUSSIÓ PER A TOTTHOM
SI VOLS GRESCA
ANIMA'T I TRUCA'NS!
615 47 76 07 - EVA
659 39 20 07 - ESTEL

8

Dra. M. Aranda

Anàlisi Clínicas

Mútues que atenem

Hematologia

Asistencia Sanitaria Colegial

Bioquímica · Hormones

Asisa - Aresa - Azcaran

Adeslas - Aegon

Inmunologia · Toxicologia

Barcelona Aseguradora

Caser - Medifiato - La Boreal

Microbiologia · Parasitologia

La Mutua Flequera - La Latina

Sanitas - Vitalicio Salud

Vital Seguro - Winterthur

Mútua General de Catalunya

Cigna - Once - Iml

Anàlisi de tot tipus de mostra biològica

Plaça. Mercadal, 6-7 08030

informació i hores al telèfon 93 346 36 12

Senyor Gas



El Senyor Gas és el flegmàtic personatge, sorgit de la mà i l'enginy de Florenci -un andreuenc dinàmic, inquiet i molt actiu-, que a cada número del "De cap a peus" ens fa riure una estoneta amb les

seves peripècies quan llegim les darreres planes de la nostra publicació.

Un llibre: "Com penjar un quadre sense aixafar-te els dits"

Una pel·lícula: "El maquinista de la General"

Un actor / actriu: Buster Keaton, el meu gran mestre

Una noia ideal: no ho sé, al meu món no n'hi ha

Un motiu per plorar: una palleta a l'ull

Un motiu per riure: jo no ric mai, només faltaria!

Un viatge: sortir al carrer ja és tota una aventura

Una beguda: un bon vi

Un menjar: un pastís de nata

Una estació de metro: Fabra i Puig

Un animal: una vegada vaig veure una formiga, és una bèstia interessant

Un vegetal: els cactus, tenen majors possibilitats còmiques

La millor música: clàssica o moderna, però molt sorollosa

Una peça de roba: un barret de feltre

Un malson: que algun dia jo parli...quin horror!

Un somni: donar el salt al dibuix animat

ALBERT FERRER I FLAMARICH

Quan les coses es tergiversen: MÉS QUE GROGUES, RÀNCIES!

Acaba de sortir el volum Barcelona, La Guia Turística de Pàgines Amarillas, de títols trilingües -català, castellà i anglès-, i de textos bilingües, -castellà i anglès-.

És una guia curiosa que contrasta amb totes les altres, d'abans i de després de l'annexió, aquelles guies dels Cuspinera o dels Cornet i Mas, que donaven dades de tots els pobles del voltant. Aquesta no, els seus límits de Barcelona són "sui generis" i, gronxant-se als morros de l'alcalde, els senyors de les pàgines grogues estableixen els seus límits a conveniència.

Llevat d'una solapa publicitaria de La Maquinista, Barcelona acaba a la plaça de les Glòries Catalanes, més concretament, al carrer de la Independència.

A la part històrica de la guia no hi ha cap referència ni a les agregacions dels pobles del Pla, ni al 19 de juliol o als bombardejos de la Guerra Civil. La Meridiana és, com altres, una avinguda dels anys setanta i al nomenclàtor no hi ha ni un carrer de Sant Andreu. Tampoc fa falta, a la col·lecció de plànols parcials acaben, també, al carrer Independència.

No existeixen ni els parcs de la Pegaso o La Trinitat, ni la llera del Besós o el Pont de Calatrava, ni en l'apartat de Compras o Shopping o en oci o en esports, maquinistes, carrers gran, herons o can dragons, només hi ha un esment (d'esquitllada) al parc del Clot.

Però Barcelona, segons la guia, és capital de "flamenco" i de toros, i té mercats i festes majors, algunes als barris, però no existeixen ni les de La Sagrera, Sant Andreu, ni el Mercat de Modelisme de la Plaça Massades que atreu cada més vegada més gent, que ve de Bilbao o les Canàries... tampoc es fan els Tres Tombs ni animals ni infernals.

La guia, això sí, fa la impressió al turista més llest, als Holmes o Poirot, que pot existir Sant Andreu, perquè en un anunci interior, a tota pàgina, enumera els bingos barcelonins, entre els quals hi ha El Cid, al carrer Gran.

La Guia no porta crèdits, no sabem de quina inspirada ploma ha sortit el text, però això sí, adverteix que es reserva els drets. Caldrà donar-los les gràcies, la seva visió tan turístico-comercial de la ciutat ens ha retornat la independència a Sant Andreu, però a mi em fa més l'efecte que les pàgines, més que grogues, son ràncies!

JOAN PALLARÉS-PERSONAT.

Talleres San Andrés

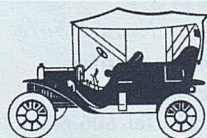

Reparación General
del Automóvil

Planchistería, Pintura,
Macánica y Electricidad

Passeig Onze de Setembre, 46 · Tel. 93 346 61 50

PERRUQUERIA DONA-HOME

TINTS - TALLATS
MANICURA - MODELATGE
PERMANENTS
ASSECAT A MÀ



Pl. Palmeres, 9 · T. 93 311 13 06 **Retocs**

Rabasseda

Bar - Restaurant

Plaça Mercadal, 1 (Mercat Sant Andreu)
Tels. 93 345 10 17- 93 345 00 64
08030 Barcelona

EL ALEPH
Assessorament
Psicològic i
Psicoteràpia

"...perquè no hi ha una guia
de la vida, ni els fills arriben amb
un llibre d'instruccions sota
el braç, ni les relacions amb els
altres són tan
«lògiques» com voldríem..."

EL ALEPH
Avinguda Meridiana, 308
entresol, 51

93 351 37 54

METRO SAGRERA L5 - L1



PSICOLOGIA LOGOPÈDIA



CENTRE PEL
DESENVOLUPAMENT
HARMÒNIC DE L'INFANT

Ja són 16 anys
que ens ajuden
a créixer

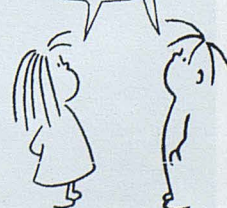

• Fracàs escolar • Alteracions del llenguatge
• Transtorns de la personalitat • Deglució atípica

Tel. 93 311 73 54 (tardes) · Hores convingudes
Gran de Sant Andreu, 140 1r - 2a

A Girona hi vaig anar per Fires. I com sempre que em deixo caure-hi, m'enemoro de valent. El barri vell gironí és quelcom sublim. Carrers estrets, regust a temps passats -durs i heròics-, però alhora conservats i restaurats amb saviesa. Fa goig fer-ne un tomb. Des de l'Ajuntament de Girona s'ha tingut cura en la seva conservació i embelliment. Sí ets forà ets sentit captivat per aquells indrets, i, sobretot, pel seu urbanisme respectuós amb l'entorn. Sí pugués faria les maletes tot seguit per anar-me'n a viure a la ciutat tres cops immortal.

En arribar altre cop a Sant Andreu de Palomar, els ulls s'esmunyen de ràbia i tristesa en entreveure l'horrós paisatge que la piqueta constructora ens ha deixat d'herència -i, desgraciadament, ens deixa i ens deixarà-. El desgavell constructor del franquisme va deixar escola; -ja qui actualment encara la pràctica-. Sense un ordre pre-establert i amb certa picardia s'ha fet i desfet en l'àmbit urbanístic del nostre país. Només cal veure els bunyols de la Costa Brava i de la Cerdanya -per dir-ne uns quants exemples significatius-. A Sant Andreu de Palomar, hem viscut una febre constructora sense precedents d'ençà els darrers dies del franquisme. Ens ha canviat el barri de cap a dalt. Tornen a sorgir edificis més alts que un sant Pau. Carrers estrets -com Rubén Darío, Ignasi Iglésias,...- en són un clar exemple del poc seny edificatiu. Edificis més alts del que correspon entre velles i belles cases de planta baixa i pis. No respecten l'entorn. No hi ha harmonia edificadora. Tot es fa per "la puta pela" i aquest pas, sinó posem remei, també "pel puto euro".

En cap moment des de l'Ajuntament s'ha previst posar fre aquest desgavell urbanístic.

A finals dels anys vuitanta vam tenir la gran sort que des del Districte de Sant Andreu hi hagué la ferma voluntat de posar-hi fil a l'agulla. Eren temps d'en Germà Vidal, regidor contrari a la recuperació de la Rambla, però sensible al fet arquitectònic -l'edifici de can Fabra n'és una bona prova, car gràcies a ell avui disposem d'un emblemàtic edifici que tot just albergarà la nova biblioteca Ignasi Iglésias-. De la seva legislatura en va sortir una esquifida

però encertada política de conservació de façanes dels carrer Pons i Gallarza, Ajuntament i Coroleu entre d'altres.

Les pedres si són ben conservades poden donar vida i embelliment. Sant Andreu sempre ha tingut fama de saber conservar el seu alè de poble. Si convides amics forans t'acaben descrivint Sant Andreu com un poble. Malgrat les bèstieses urbanístiques encara podem cercar racons vius d'aquest esperit d'antic municipi del Pla de Barcelona. Fa fruit que et diguin que el teu racó de món sigui quelcom més que un pedaç d'aquesta ciutat postolímpica.

Tanmateix, el meu Sant Andreu ja no és poble ni cor de la ciutat, és un racó trist i brut dins d'una ciutat embogida en créixer verticalment. Una ciutat que no respecte el seu patrimoni artístic. On els olors característics dels carrers van desapareixent per donar pas a un nou paisatge urbà sense nom. Un paisatge mut i sense arrels que el defineixin. I aquesta complicitat té quelcom de nostre. Hi ha andreuencs que participen d'aquest genocidi. "La puta pela" ens ha enlluernat els ulls a més d'un. Ens ha capficat al cap cabòries de grandesa i comoditat, sense importar-nos el nostre entorn més immediat. Tenim el que ens mereixem, a desgrat de molts.

Males llengües ens preveuen un futur més negre. Fisonomies del nostre queviure visual quotidià deixaran d'existir per donar pas al ferotge dimoni de l'especulació del territori.

Observeu bé el carrer Gran i la plaça del Comerç -per anomenar dos racons ben emblemàtics de Sant Andreu-, i un cop els tingeu ben observats reteniu-los a la memòria, car d'aquí poc temps deixaran d'ésser part del nostre patrimoni històricoartístic. Si no obrim els ulls i fem quelcom per la seva salvaguarda -les façanes es poden mantenir fermes tot modificant els interiors, com es fa a l'Eixample-, mai més podrem dir davant dels nostres familiars, amics, coneguts i saludats forans que Sant Andreu de Palomar encara és un poble. En tot cas, apretant fortament els dits per la ràbia continguda, direm amb tristor als ulls que això abans era un poble.

PAU VINYES



"L'OU COM BALLA" TERRORISME URBANÍSTIC

CHURRERIA - CHOCOLATERIA

marisa

Gran de Sant Andreu, 241 - Tel. 93 311 87 54
08030 BARCELONA

Neteges Euronet, s.l.

**PRESSUPOSTOS SENSE
COMPROMÍS**

C/ Abat Odó, 51 - 08030 Barcelona
Tel. i Fax 93 274 30 05

Blac de Ras

Núria Sule

**Moda Dona i Complementes
Talles de la 38 a la 62**

Pons i Gallarza, 25 · Tel. 606 603 274
08030 Barcelona

10

KIA CARENS MONOVOLUMEN



desde 2.075.000 ptas.



**NUEVA GAMA
2001**

automóviles
CAYETANO OLMOS
SERVICIO OFICIAL

Concepción Arenal, 254-256
08030 BARCELONA

Solicite más información

93 311 12 61

E-mail: cayetano-olmos@kaos.es
www.sant-andreu.com/cayetano-olmos

KIA RIO RS (5 puertas)

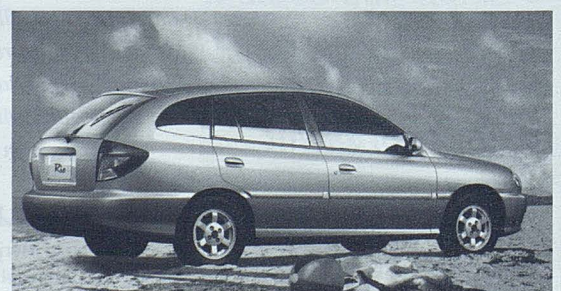

desde 1.600.000 ptas.



El dia 9 d'octubre va tenir lloc a la seu del Districte la presentació de l'Agenda 21 local, a les entitats i associacions del barri, a càrrec d'Imma Mayol, regidora de Sostenibilitat i Ecologia Urbana i Quarta Tinent d'Alcalde. L'objectiu d'aquesta agenda era elaborar línees d'actuació que siguin compatibles amb un model de desenvolupament sostenible per els nostres barris, és a dir, aquell model que no comprometi els accessos a recursos ambientals, socials i econòmics a properes generacions evitant crear desequilibris i injustícies socials.

Els orígens

La cimera de Rio (1992) sobre medi ambient i Sostenibilitat va representar un compromís de la comunitat internacional per assolir un model de desenvolupament sostenible i es va aprovar una agenda per el segle XXI amb objectius i polítiques a tots els nivells orientades a assolir aquesta fita.

L'any 1994 600 ciutats europees signen la Declaració d'Aalborg, que suposa un compromís local amb la sostenibilitat global., això es segueix a les cimeres de Lisboa (1996) i Hannover (2000).

L'any 1995 l'Ajuntament de Barcelona es va adherir a la Declaració d'Aalborg amb el compromís concret d'elaborar l'agenda de la ciutat.

Creació, l'any 1998, del Consell Municipal de Medi Ambient i Sostenibilitat, integrat per més de 100 representants. Aquest consell de participació és l'òrgan promotor de l'Agenda 21, perquè aquesta és una agenda de ciutat.

Continguts del document de l'agenda 21 local.

Han estat elaborats per 13 grups de treball sorgits del Consell Municipal de Medi Ambient i Sostenibilitat, els àmbits: biodiversitat, cicle d'aigua, energia, mobilitat i transport, residus, disseny urbà, verd, platges i edificació, efecte hivernacle i ozó estratosfèric, salut, educació i informació ambiental, activitat econòmica, atur, marginació i immigració, organització social i participació.

Es va elaborar un breu diagnòstic de cada àmbit i un seguit de propostes d'actuació a mig i llarg termini i un conjunt d'indicadors que permetessin identificar i avaluar els seus resultats.

Com és farà això a Sant Andreu?

L'elaboració d'aquesta agenda s'ha d'efectuar mitjançant un procés participatiu i obert de totes les associacions i entitats compromeses en assolir una millor qualitat medioambiental, justícia i cohesió social al nostre barri.

El mètode es basarà en el treball en petits grups en reunions periòdiques i les eines: el diàleg, la discussió i l'elaboració d'actuacions i propostes en comú.

Tots els que hi érem vam escollir, d'entre tots els temes, els que més ens preocupaven i eren els següents, per aquest ordre: mobilitat i transport, atur i marginació, soroll, educació i formació. Entre les propostes: potenciar les tasques que ja s'estan duent a terme per entitats com per exemple, l'ús de la bicicleta per part de la Taula de Joves o incidir en el bon desenvolupament de la prova pilot de minimització de envasos al nostre barri.

Hem d'aprofitar el caràcter dinàmic que pretén ser el procés d'elaboració d'aquesta agenda i participar-hi amb les nostres idees, així com per vetllar perquè l'administració doni els recursos materials i humans per a que els compromisos que sorgeixin d'aquest pla no sigui una mera declaració de intencions. Precisament un dels compromisos que va adquirir l'Ajuntament al signar la Carta d'Aalborg consisteix en començar fer actuacions immediates i fins ara el que hem vist són accions aïllades i discretes. Falta, doncs, molt per fer.

VOCALIA DE MEDI AMBIENT

FARMÀCIA
Josep M. Planas
Pg. Torras i Bages.83
08030 Barcelona
Telèfon 93 345 06 34

Gran de Sant Andreu, 255
Tel. 93 345 10 21
Sant Andreu de Palomar
08030 Barcelona

**SERVICIO TECNICO TVC
VIDEO - ORDENADORES
TODAS LAS MARCAS**
Electrónica ROYDA
Gran de Sant Andreu, 34
08030 Barcelona · Tel. 93 346 21 53

Per a les vostres celebracions, noces, familia o empresa
Ca la Roser
Restaurant
Molt a prop de Sant Andreu - Telèfon 93 564 18 90
Ctra. de Sabadell Km. 2,600 - Santa Maria de Montcada
Aparcament propi, Bus i Renfe

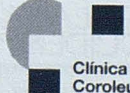
CENTRE D'ATENCIÓ INTEGRAL A LA VELLESA
Atenció mèdica i d'infermeria qualificada les 24h.
Conval·lescència, llarga estada i cures pal·liatives.
Clínica Coroleu
C/ Coroleu, 44-50
Tel: 93 346 81 51
Fax: 93 311 20 05
08030 Barcelona

Perelló
Mercers a
Sant Andreu
des de 1923
Merceria, Labors,
Interiors d'home i dona
Complemens
Gran de Sant Andreu, 261
08030 Barcelona - Tel. 93 345 04 57

L'Associació de Veïns de Sant Andreu de Palomar

SOL·LICITA

de l'Ajuntament de Barcelona,

el RETORN al Districte de Sant Andreu del CEMENTIRI del mateix nom que avui administrativa-ment forma part del Districte de Nou Barris

Els motius que ens porten a fer aquesta petició són els següents:

Quan al segle XIX es va fer necessària la construc-
ció d'una nova església parroquial a Sant Andreu,
l'Ajuntament de l'aleshores municipi independent va
plantejar la conveniència de buscar un nou indret per
instal·lar el Cementiri. Per a aquesta finalitat es varen
comprar uns terrenys al mas de Can Calç, a Santa
Eulàlia de Vilapicina, que pertanyia al municipi de Sant
Andreu de Palomar. Des del 1839 l'actual Cementiri
de Sant Andreu guarda les despulles de major part
dels andreuencs i andreuencques. Tots ells són el millor
patrimoni de Sant Andreu i de les famílies que l'habi-
ten.

Quan l'any 1897 Sant Andreu de Palomar és agre-
gat a la ciutat de Barcelona, l'esmentat municipi es
converteix en Districte IX. En aquells moments la
Ciutat no posa cap mena d'impediment a que aquest
Cementiri continuï pertanyent al nou Districte donat
que és obvi que el servei que presta és de primera
necessitat i que és un vincle inqüestionable amb Sant
Andreu.

Quan l'any 1984 es va realitzar l'actual divisió de la
Ciutat en deu Districtes, el Cementiri de Sant Andreu
va quedar ubicat al Districte de Nou Barris ja que s'a-
profità l'Avinguda Meridiana com a línia geogràfica
que limitava els dos Districtes, la qual es caracteritza-
va per una gran amplada i per la senzillesa cartogràfi-
ca de la seva línia recta.

Quan els anys 1998 i 2000 l'Ajuntament es plantejà
la necessitat d'afectar la integritat del Cementiri de
Sant Andreu per instal·lar-hi uns nous serveis, ningú
s'adreçà al Districte de Sant Andreu ni a cap de les
entitats que configuren el seu ampli teixit social.
Aquest fet posà en evidència la pèrdua de memòria
històrica per part de qui pertocava i, al mateix temps,
ferí els sentiments de la comunitat andreuenc sense
límits d'edat ni sexe.

És evident que no es tracta d'una reivindicació de
tipus econòmic, urbanístic ni de serveis, sinó que és
l'exponent dels valors i sentiments inherents al més
profund de la nostra comunitat.

MTG BOLSOS

Gran de Sant Andreu, 317
Tel. 93 311 73 56
08030 Barcelona



ÒPTICA GUINART

Gran de Sant Andreu, 308
Telèfon i Fax 93 311 87 06

**LIQUIDACIÓ
MONTURES 40%
DE SOL 30%**

FARMAOPTICS
Òptiques amb Garantia de Salut

OPTOMETRIA
CONTACTOLOGIA
AUDIOMETRIA
TALLER PRÒPI
TENSIÓ OCULAR



CLÍNICA DENTAL

Dr. Juan B. González
Caldeiro

ODONTOLOGIA GENERAL
PRÒTESIS

Servet, 60 - Tel. 93 311 76 79
Hores convingudes

CATALANA
OCCIDENT

NOVA AGENCIA
ANGELS ACEDO CARRÉS

Assegurances

- Família - Llar
- Comerços
- Pymes
- Jubilació i Vida
- Accidents

Rubén Darío, 38 baixos
Tel. 93 311 76 08

TAPES RESTAURANT PINXOS

gorKa TAVERNA

TXACOLI

TORRADES

Gran St. Andreu 149
tel. 93 274 09 81

08030 Barcelona

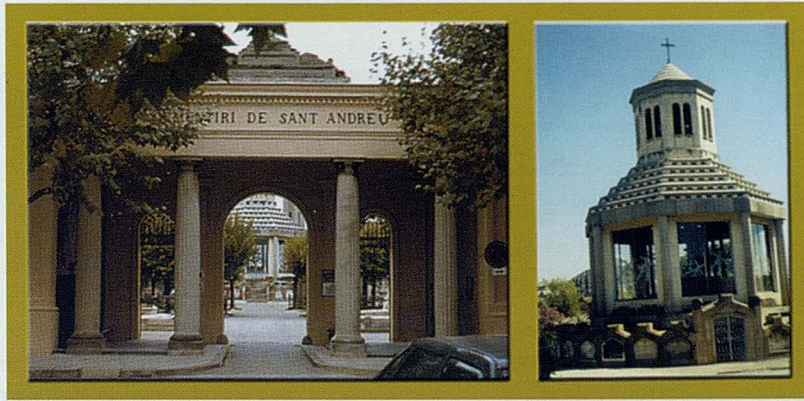

Davant
les 'seves'
accions, omissions
i 'projectes'

...només
ens
faltaria
això!...

La resposta
del poble de
Sant Andreu
de Palomar

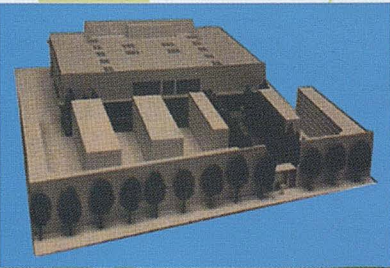
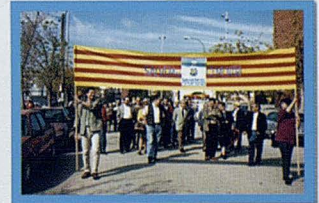
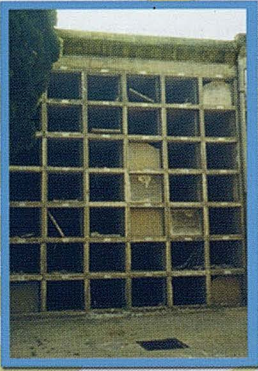

Que no ens
putinegin
els morts



SALVEM EL
CEMENTIRI

Jaume Benavente, amalgama exotisme

"El nomadisme mental és una idea molt atractiva per viure i per treballar amb la literatura"

Pot semblar paradoxal que l'autor d'obres inspirades en paratges tan remots i llegendaris visqui tan a prop. Concretament, al carrer de les Monges, tot compartint veïnatge i amistat amb el també escriptor andreuenc A. Porta. I és que el tarannà encuriós i viatger de Jaume Benavente (Barcelona, 1958) dona per a això i molt més. Llicenciat en Belles Arts, va iniciar-se en la producció narrativa en català de la mà de Factor climàtic (1992). Dos anys més tard veuria la llum la seva "opera prima" novel·lística, *Vides invisibles*, i el 2000, els dos primers llibres d'una trilogia ambientada a l'antiga colònia portuguesa de Cap Verd: *Camps de lava* i *Masurca de Praia* -aquesta última guardonada amb el premi Roc Boronat-. Actualment, treballa en la creació d'una nova novel·la i en un recull de relats breus.

De Cap a Peus: Les seves obres primerenques van ser escrites en llengua castellana. Per què decideix passar al català?

Jaume Benavente: Per generació i context social. La meua formació va ser en castellà, però a partir d'un determinat moment, que coincideix amb el meu servei militar, vaig prendre una actitud política que em va empènyer a escriure només en català. Em vaig "autorreciclar". De tota manera, els meus llibres en llengua castellana són obres molt precipitades, no tenen gaire importància. Jo només era un adolescent que feia poesia.

CAP: Parlem, doncs, de la seva producció en català. A *Camps de lava*, vostè tracta, entre d'altres, el tema de la independència de Cap Verd, esdevinguda el 1975. Ho ha fet amb la voluntat de recordar al/la lector/a el que succeïa a l'Estat espanyol en aquelles mateixes dates?

J.B.: No. Ha estat una coincidència: Cap Verd va obtenir la inde-

pendència de Portugal amb la Revolució dels Clavells, en un moment d'agitació tant per a ells com per a Espanya. A la novel·la no hi ha pas un paral·lelisme exprés entre tots dos fets.

CAP: I pel que fa a les al·lusions a la Revolució Francesa?

J.B.: Només vaig aprofitar una llegenda, segons la qual els habitants del punt més inaccessible de Cap Verd, l'illa de Fogo, eren exiliats monàrquics d'origen francès. No obstant, vaig fer servir aquest material narratiu de passada. *Camps de Lava* no és una novel·la històrica. El tema de la novel·la no és pas la Revolució Francesa, sinó l'extinció de la societat blanca a Cap Verd.

CAP: La seqüela de *Camps de lava*, *Masurca de Praia*, ha estat considerada com a una obra menor. Hi està d'acord?

J.B.: Sí, però amb puntualitzacions. *Masurca de Praia* és fruit d'uns materials i d'unes històries derivades de *Camp de Lava* que funcionen com a novel·la. A més, cal tenir en compte que els autors mateixos parlen d'obres majors i obres menors. Tot depèn de les connotacions que vulguin donar-li a aquests adjectius. Una novel·la menor pot ser perfectament bona i lloable, mentre que una altra de major pot ser un desastre. *Masurca de Praia* ha estat molt ben acceptada pels crítics, per la qual cosa considero que el qualificatiu d'obra menor és més aviat desafortunat.

CAP: Una característica que diferencia *Camps de lava* de *Masurca de Praia* és que, si bé a la primera els personatges es deixen per abandonar Cap Verd, a la segona manifesten la seva voluntat de quedar-s'hi per sempre. Per què aquest canvi?

J.B.: *Camps de lava* reflecteix, com he comentat abans, l'extinció de l'home blanc en un arxipèlag africà, mentre que *Masurca de Praia* és una novel·la iniciàtica, que tracta d'un jove artista mulat. És més positiva que no pas la primera. A *Camps de lava*, els personatges estan en procés de desaparició; a *Masurca de Praia* passa el contrari: hi ha un anhel de vida. És per això que alguns personatges que viuen a l'estranger volen retornar al seu país.



NEUS RUIZ
 Doctor Sanponç,7
 Tel. 93 346 68 45
 08030 Barcelona

MODA EN PIEL
NEUS PELL
 FABRICACION PROPIA

Farmàcia GUINÀRT
 Oberta l'any 1896
 Gran de Sant Andreu, 306
 Tel. 93 345 03 07



Copisteria
 Segells de goma
 Plaques de matrícules

Concepció Arenal, 261
 Tel. 93 311 23 05 · Fax. 93 311 23 05
 08030 Barcelona

14

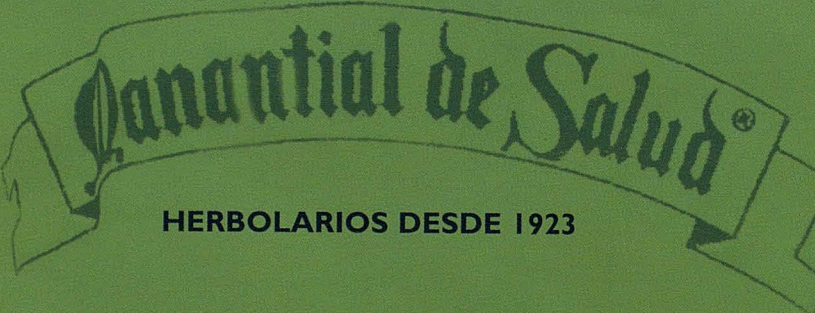

Plantas medicinales
Plantas aromáticas
Dietética
Alimentación natural y Biológica

HERBOLARIOS DESDE 1923

Productos Apícolas
Cosmética Natural
Aromaterapia
Flores de Bach

La tradición y el buen hacer de tres generaciones de herbolarios

I ahora también en Sant Andrés en el Centro Comercial Odeon, Fabra y Puig, 25 Parada 53 Tel. 93 345 27 24



i romanticisme narratiu

"Un dels meus temes bàsics és l'esforç de l'individu per trobar el seu lloc al món. I aquest sovint es troba tot començant una altra vegada de zero"

CAP: Tant Enric Pellicer, protagonista de *Vides invisibles*, com Eva Kleemann, de *Camps de Lava*, resten marcats per una experiència traumàtica. Ens trobem davant d'una pinzellada autobiogràfica?

J.B.: Aquest fet no té connotacions autobiogràfiques, però tampoc no és fortuït. Les experiències traumàtiques són capaces de desencadenar processos que narrativament són més interessants que no pas la vida quotidiana, plana i feliç. A partir d'una circumstància impactant, un personatge es pot veure obligat o empès a fer determinades coses. I d'aquí surten les novel·les.

CAP: Un altre tret inherent a bona part dels seus personatges és que lluiten per començar de zero...

J.B.: Sí, i lligaria, en part, amb l'aspecte de les experiències traumàtiques. Penso que tots els autors tenen dos o tres temes a desenvolupar en els seus llibres. Entre els 20 i els 70 anys, sempre se centren en les mateixes temàtiques, escampades en diferents arguments o gèneres. Un dels meus temes bàsics és l'esforç de l'individu per trobar el seu lloc al món. I aquest sovint es troba tot començant una altra vegada de zero. Es tracta d'un component existencial, èpic i romàntic: l'individu, lluitant contra l'adversitat.

CAP: Vostè s'ha titllat alguna vegada de nòmada. És per això que recorre a l'element del viatge a les seves obres?

J.B.: Sí. El nomadisme mental és una idea molt atractiva per viure i per treballar amb la literatura. Aquí trobaríem un petit component autobiogràfic, perquè durant la meua infantesa vaig viure al Brasil. No sóc una persona d'un determinat barri ni d'una determinada ciutat. Ni tan sols crec que sigui una persona d'un país en concret. La idea de viat-

ge que implica el nomadisme m'ajuda a construir molt bé les meves novel·les, ja que en el viatge sempre sorgeixen conflictes i experiències, i això és un bon material. Continuaré treballant en aquesta línia.

CAP: Se sent, per tant, cosmopolita...

J.B.: Sí, però sense aquest tuf frívol que envolta l'adjectiu. Em considero erràtic: vaig tastant, buscant... Tot això sense donar cap importància al fet d'haver nascut en un indret o en un altre, o al fet de canviar de lloc.

CAP: I es mourà de Cap Verd, un cop acabada la seva trilogia?

J.B.: Sí, però no tinc un projecte determinat de viatge. De tota manera, també estic treballant en un llibre de contes, en els quals hi ha històries que passen a Barcelona, L'Havana, Praga... Aquests relats potser no tenen la magnitud de *Camps de lava*, però, per a mi, són totalment vàlids.

CAP: Ens ha parlat dels contes. Què ens pot avançar de la novel·la?

J.B.: Està ambientada a Caculi, un petit poble en el qual la boira sempre plana per sobre. Aquesta circumstància em va suggerir un seguit de coses i penso construir la trama al voltant d'aquestes idees. Serà com *Camps de lava*: una novel·la de llarga extensió. Encara hi ha feina per a un parell d'anys, tot i que tampoc no tinc una pressa especial per acabar el llibre.

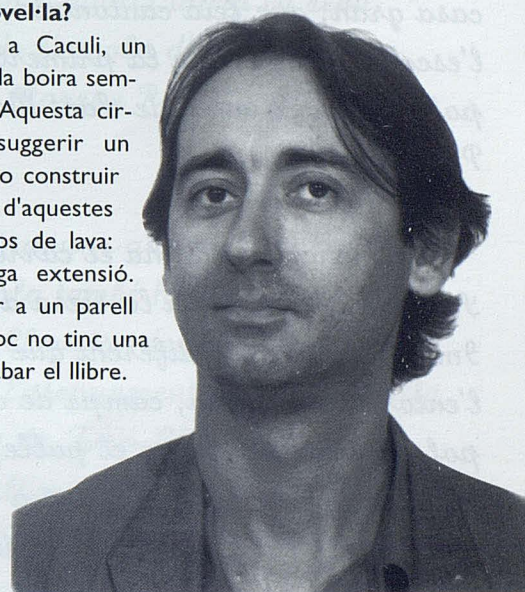

CÈLIA ROCA

Farmàcia LLORENS
LDA. M. MIER DE TERAN
Pons i Gallarza, 1
Tel. 93 345 01 57

GEMMA DONA
C/ CINCA, 21
(Carrerada Joan Torres)
93 345 27 62
08030 BARCELONA
TOT PER VESTIR COM TU VULGUIS

Calvin Klein DIM OCEAN
Domingo
ESPECIALISTES EN ROBA INTERIOR
HOME I DONA
Passeig 11 de setembre 59, Tel: 93 311 58 03

GESTORIA RIVERO
NUEVA DIRECCIÓN
Malats, 33 bajos (enfrente)
GESTIÓ D'HERENCIA
APERTURAS
DECLARACIONS. RENDA
TRANSFERENCIES.
VEHICLES
Telef: 93 345 74 04
Fax: 93 466 51 43
E-MAIL: rivero@gestores.net

Conchita
Boutique de l'automobil
Estrene su coche y páguelo
hasta en 8 años
¡Y ADEMÁS SIN ENTRADA!
OFERTAS Y CONDICIONES ESPECIALES
Seriedad y un trato diferente
Joan Torres, 5
Teléfono 902 200 260
08030 Barcelona

ÒPTICA FÀBREGAS
Al servei dels seus ulls
OPTOMETRIA • CONTACTOLOGIA
VISIÓ INFANTIL • TERÀPIA VISUAL
CONTROL MIOPIA • TONOMETRÍA
TALLER PROPI
Joan Torres, 21-23 (Davant sortida Metro Sant Andreu)
Telèfon 93 311 53 08 · 08030 Barcelona

Una Petita Historia d'una Gran Escola.

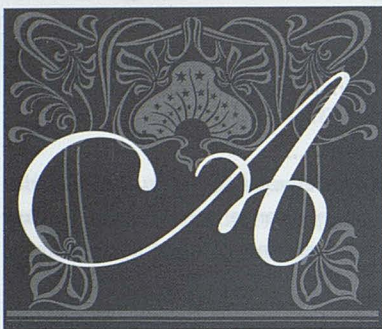

quest any la nostra escola CM Turó Blau celebra el seu 60è aniversari. Però aquesta història comença molts anys abans, quan Sant

Andreu era encara un poble i no un barri, com ho és ara, de Barcelona. En aquells temps del segle XIX, on ara és l'escola, hi havia una casa pairal, cal Borni. Era una casa gran, que feia cantonada com ara ho fa l'escola. A més, era la primera casa del poble quan es venia de Sant Martí de Provençals.

Just on avui hi ha el carrer Sant Sebastià, hi passava la riera d'Horta. Imagineu-vos que diferent que era tot l'entorn. Una riera, camps de conreu, un camí polsós que travessava el poble, ... Per aquella època la gent anava a cavall o en carros. Els cotxes i tramvies vindrien després, amb els temps més moderns. I, com en molts altres llocs, per passar d'un poble a l'altre s'havia de pagar els burots per les mercaderies que es transportaven, una mena de duana.

En el nostre cas, la riera d'Horta feia la

funció de barrera epidemiològica; és a dir, quan es sabia que hi havia pesta a Barcelona, no es deixava passar ningú que en vingués. D'aquesta manera podia haver-hi la seguretat que la malaltia no s'escamparia i que la població andreuca quedava protegida. Malgrat tot, la casa es mantenia com un puntal de referència del poble. Es deia: tal informació ve de cal Borni, i tothom donava com a fiable la notícia.

Però van arribar temps de guerra (1936-1939); d'una guerra fratricida que va malmetre gairebé tot el que s'havia construït al llarg dels anys. I com moltes coses, la casa, en altres temps plena de vida, va ser desmuntada peça a peça. Llavors va quedar la terra i un solar força gran on van començar a construir un edifici destinat a ser un hospital. I, com que finalitzada la guerra l'edifici no estava acabat, es va considerar la necessitat d'acabar les obres. En aquells moments, els propietaris van iniciar els tràmits amb l'Ajuntament per vendre els terrenys. Un cop adquirits pel municipi, van construir-hi una escola.

L'any 1940 comença a funcionar l'Escola de Formació Domèstica Teresa de Jesús, gràcies a l'impuls del pedagog Artur

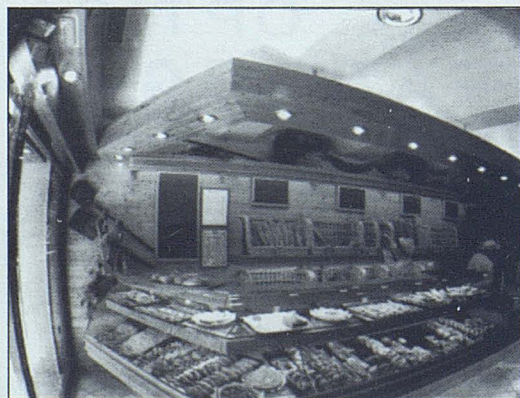

“EL MOLÍ VELL” FORN - PASTISSERIA DEGUSTACIÓ

- **Menjars per emportar**
- **Catering**

Gran de Sant Andreu, 254
Telèfon 93 345 06 74
08030 Barcelona



Seixanta Anys del C M Turó Blau.

Martorell, que, des del Departament de Cultura de l'Ajuntament de Barcelona, va ser un gran defensor de les escoles municipals. L'escola en qüestió tenia com a objectiu, com el seu nom indica, formar les nenes de 5 a 12 anys amb els coneixements necessaris per portar una llar i educar els seus fills, a més de formar-les en l'ensenyament primari i en l'adoctrinament religiós. També hi havia un torn nocturn, per a noies de més de catorze anys, on s'impartia igualment formació domèstica.

L'escola va ser inaugurada oficialment el dia 17 de juliol de 1941, ara fa seixanta anys. La primera directora va ser la professora Montserrat Roca, que havia estat directora de l'Escola Municipal Ignasi Iglesias en el període de la 1ª República. Aquest nomenament va permetre que l'escola estigués oberta a les necessitats de les seves alumnes, malgrat l'ensenyament repressiu i l'adoctrinament de l'època.

Els primers vint anys, l'escola no sofreix gaires canvis significatius, però la dècada dels seixanta ja comença a portar aires renovadors. L'any 1963, en base als canvis polítics i socials que s'anaven produint, la direcció de l'escola demana la

introducció d'ensenyaments comercials en les classes nocturnes, així com mecanografia, taquigrafia i francès, per tal d'augmentar el nombre d'alumnes matriculades. Però potser la data que marca una inflexió en la transformació de l'escola és el curs 1979-80, quan s'implanta la coeducació: per fi els nens poden accedir a l'escola. També, durant aquest curs, s'organitzen excursions i colònies, l'ensenyament es catalanitza i s'annexa el parvulari Pinotxo. En aquest període, l'escola d'adults inicia la seva independència de l'escola d'EGB i es crea l'Associació de Mares i Pares d'Alumnes (1980).

No és d'estranyar que amb tants canvis, el nom de l'escola també hagués de canviar. L'any 1982, el Claustre demana el canvi de nom i l'Àrea d'Ensenyament fa la proposta. S'escull el nom de Turó Blau que fa referència a l'últim turó de les muntanyes de Montcada que marcava el límit del poble de Sant Andreu i on, a més a més, neix la riera d'Horta, que com hem dit abans, passava antigament per davant de l'escola.

Com a conseqüència de les successives modificacions de la legislació educativa, es constitueix, primer, el Consell Escolar, per

**C
A
R
L
O
S**

**REPARACION de
* LAVADORAS * NEVERAS**

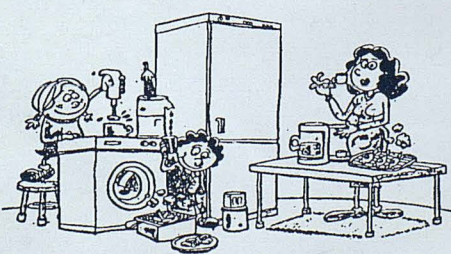

Garcilaso, 24 352 16 65
Barcelona

**FOTO
MORA**

Sistema digital Fotògraf de Premsa

Fotografies carnet en 5 minuts
Servei de revelat en 1 hora

Pg. Fabra i Puig, 146
Tel. 349 83 32
08016 Barcelona

**BCN
FUSIÓ**

ESCOLA DE MÚSICA

Monlau, 54
08027 Barcelona (La Sagrera)
Tel. 93 408 18 35

Gran de Sant Andreu, 132
08030 Barcelona
Tel. 93 274 35 01

Una Petita Historia d'una Gran Escola. 60 Anys del C M Turó Blau.

l'aplicació de la LODE (1986) i, segon, en el curs 1990-91, quan entra en vigència la Reforma Educativa, el Turó Blau es converteix en una escola de primària. Cal dir que és la primera escola municipal que va començar aquest canvi. Durant el curs 1992-93 s'inicia l'horari continuat de 9 a 14 hores.

Si les innovacions produïdes en la dècada dels vuitanta són de caràcter educatiu, en aquests darrers deu anys, l'escola ha prioritzat una transformació d'ordre intern, destinada a millorar les infraestructures de l'edifici. Per això, i amb el suport de l'IMEB, es fan obres per tal d'anul·lar les barreres arquitectòniques: es creen rampes d'accés i s'instal·la un ascensor. La unió de tres aules fa possible que es pugui iniciar el servei de menjador (1997-98). I durant aquest darrer curs (2000-01) s'ha adequat en el segon pis - antiga vivenda del conserge- l'aula de música i l'aula d'educació especial.

A nivell pedagògic, es promou que els

professors especialistes abasteixin l'educació infantil. En segons quines classes es potencia els cursos partits, per tal d'atendre de manera més personalitzada als alumnes. I hi apareix l'aula d'informàtica.

En aquest moment, en el curs 2001-02, ens trobem tots els que formem part del Turó Blau: mestres, educadors, alumnes, pares i mares, en ocasions avis, per donar forma a l'escola. Una escola que vàrem escollir pels nostres fills segurament per ser tan especial.

I com que nosaltres hem rebut en herència el camí de 60 anys que ha fet possible que aquesta Escola fos com és, hem d'ajudar-la amb la mesura que ens sigui possible perquè continuï amb els seus objectius cap el futur.

Elena Bilbao

Octubre 2001

Escola Teresa de Jesús-Turó Blau.

50è aniversari 1941-1991.

Ajuntament de Barcelona. Districte de Sant Andreu

Chentto
ITALIAN DESIGN
TODAS LAS TALLAS

MODA FEMENINA

Joan Torras, 10 · Tel. 93 311 14 59
Carretera de Sants, 355 · Tel. 93 334 31 79
Entença, 30 · Tel. 93 424 90 72

L'Espurna
PIZZERIA · BRASSERIA

FEM MENÚ TOTS ELS MIGDIES

Pare Secchi, 21 (prop Plaça Les Palmeres)
Telèfon 93 311 64 07 - 08030 Barcelona

Perruqueria
Loli

LES MONGES, 7-9
08030 BARCELONA
TEL. 93 346 42 15

18

**Centre Mèdic
St. Andreu**

Avd. Meridiana, 328 - entl. - 08027 Barcelona
 Sagrera (línies I i V)  93 408 32 38-93 352 06 00

CERTIFICATS MÈDICS PER A PERMISOS DE CONDUIR, D'ARMES, LABORALS, ESPORTIUS i OPOSICIONS

Especialitats Mèdiques
GINECOLOGIA - OFTALMOLOGIA
DERMATOLOGIA - OTORRINO

HORARI
MATINS: dilluns a divendres, de 10 a 12,30 h.
TARDES: dilluns a divendres, de 16,30 a 20 h.





Generalitat de Catalunya
Departament de Benestar Social
Direcció General d'Acció Cívica

BONA FESTA !

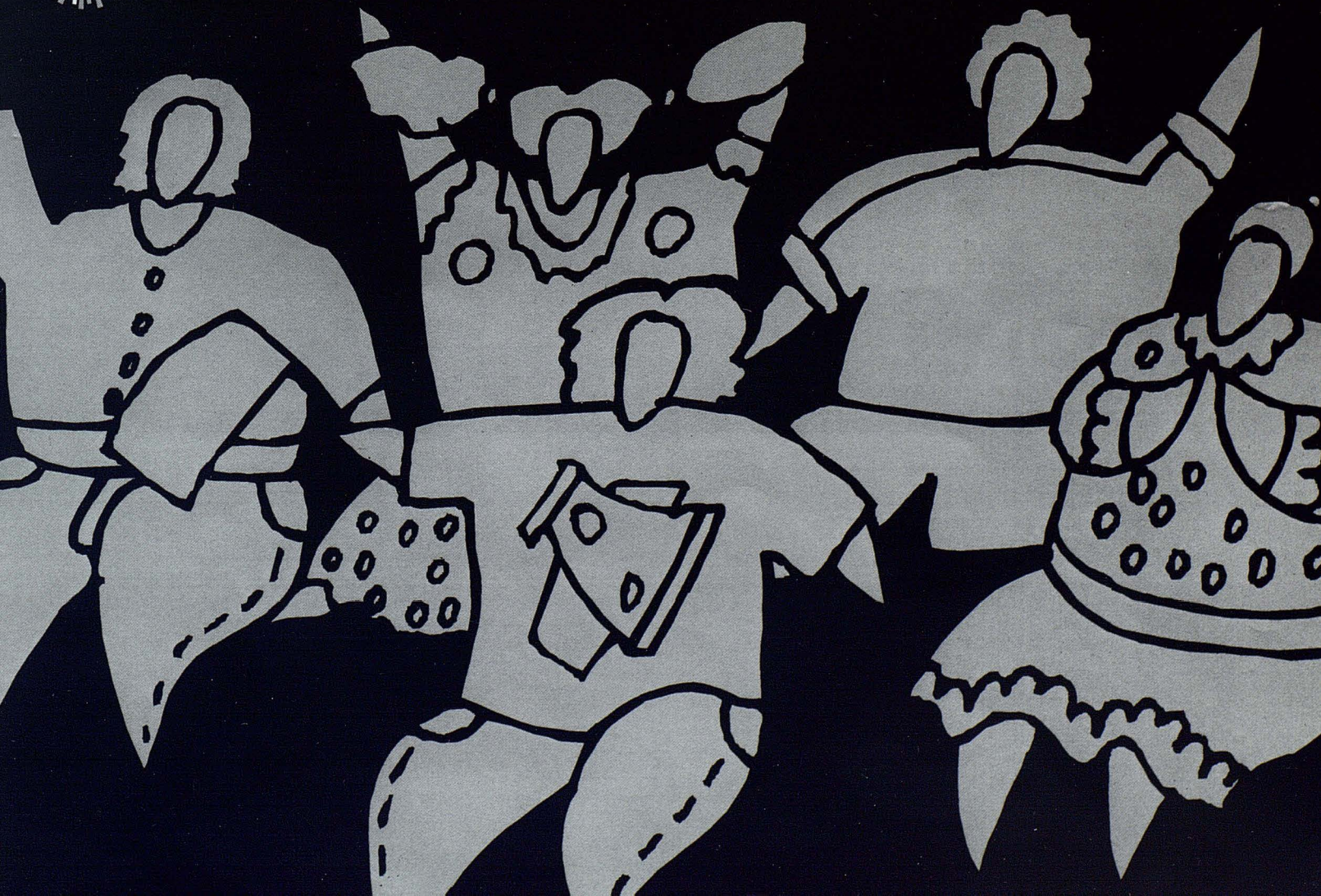



Laura Sauler, una hora després d'haver signat la seva hipoteca

S'acaba de comprar un pis i està així de tranquil·la. Perquè sap que la Hipoteca Oberta de "la Caixa" és molt flexible i que se la pot anar fent a mida. Sap que en podrà **variar les quotes** sempre que vulgui i que podrà fer **amortitzacions anticipades** quan vulgui. I com que, a més, ha triat una **Hipoteca Oberta amb interès limitat**,

tindrà la tranquil·litat de saber que durant els primers 5 anys, passi el que passi, **l'interès estarà protegit**

D'aquesta manera, no s'haurà d'amoïnar per pujades significatives dels tipus d'interès del mercat. Vinguí a "la Caixa" i l'informarém. O si s'ho estima més, truqui al **902 400 410** connecti's a **www.laCaixa.es**. I visqui tranquil·la.





Fotografía: ROSA LUQUE

C.S.O.
El Palomar

GAFAS GRADUADAS COMPLETAS

(montura + cristales)

POR 6.400* PTS

38,46 €

**¡¡VISÍTANOS EN TU
 GALERIA COMERCIAL!!**



Comprometidos con tu visión

* No acumulable a otras ofertas. Lentes monofocales minerales ± 6.00
 ESF 2.00 CIL O 70.

Actes de la FESTA MAJOR 2001

TEATRE FESTA MAJOR

DIA 1 i 2 de desembre

DIA 1 a les 22 h.

DIA 2 a les 18 h.

"ANIS TEATRE"

GRUP TEATRAL ANTIFAZ.

Sala Sant Pacià.

DIA 1 i 2 de desembre

DIA 1 a les 22 h.

DIA 2 a les 18 h.

"RETAULE DEL FLAUTISTE"

Casal Catòlic de Sant Andreu.

EXPOSICIONS

DIA del 20 de novembre al

10 de desembre

de 18 a 21 h.

PINTURA

Antònia Brunet Trilla i

Blanca Burguera López

local d'IC-V de Sant Andreu

DIA del 30 de novembre

Inauguració

17 h.

PINTURA COL·LECTIVA

Casal Catòlic de Sant Andreu

DIA del 5 de novembre

al 8 de desembre

Dilluns i Divendres de 10 a 13h.

FOTOGRAFIA

"LA DONA MALTRACTADA"

DE TONI MATEOS

Fotoespai Barcelona CENTRE D'IMATGE

ESPLAI

DIA 30 de novembre

23 h.

CONCERT

GRUP REIG BORD

Carrer de les Monges, cantonada Socrates.

DESPRÉS DEL CONCERT CERCAVILA AMB

ANIMACIÓ FINS A LA CARPA

DIA 1 de desembre

17,30 h.

JORNADA D'ESPLAI DE PORTES OBERTES

AMB GINCANA AMBIENTADA EN EL MÓN

DEL CIRC.

XOCOLATADA DE MITJA TARDA I

PARADETES D'ANIMACIÓ.



Fotografia: ROBERTO ESTEVE

22



Pere Capdevila

Perruquers

Sempre pensant en tu

- *Atenció personalitzada*
- *Innovació i creativitat permanent*
- *Benestar per al seu cabell, pell i imatge*
- *Horari continuat de dilluns a dissabte, de 9 a 18,30 h.*

Pl. Mercadal, 33 · Tel. 93 274 25 23 · 08030 Barcelona
Crtra. Bordeta, 90 · Tel. 93 331 14 99 · 08014 Barcelona



Pere Capdevila

perruquers
HOME - DONA



NO T'HO PERDIS, HI SEREM TOTS

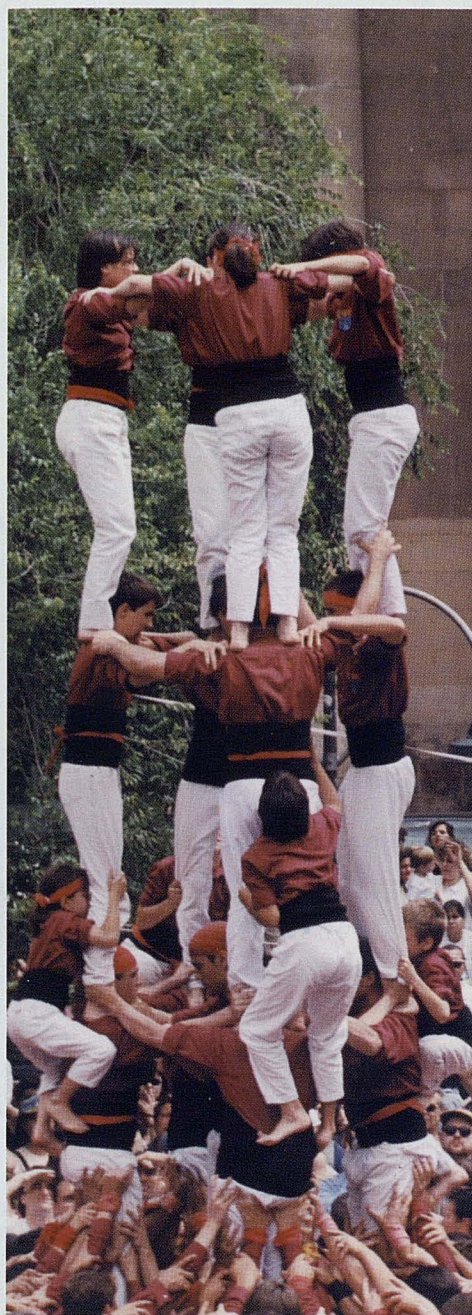

BALLS

DIA 30 de novembre
a les 20,30 h.

**BALLS DE GEGANTS
DE SANT ANDREU.**

**GERMANDAT DE TRABUCAIRES, GEGAN-
TERS I GRALLERS DE SANT ANDREU DE
PALOMAR**

Plaça Orfila.

DIA 6 de desembre
a les 12 h.

BALLADA DE L'ESBART MARAGALL

Casal Catòlic de Sant Andreu.

CINE FÒRUM

DIA 7 de desembre

a les 17,30 h.

"TERRA DE LLIBERTAT"

Associació cultural Tió Canya

JAM SESSION

DIA 9 de desembre

a les 19 h.

Associació cultural Tió Canya

CONCERT

DIA 1 de desembre

a les 20,30 h.

**CAPELLA GRAMALLA
JOVE ORQUESTA DE CAMBRA
DE SANT ANDREU**

**CORAL I ORQUESTA: Magnificat
(Antoni Vivaldi)**

Organitza l'Associació de Veïns
de Sant Andreu de Palomar
Església de Sant Pacià

DIA 8 de desembre

a les 18 h.

**CANTADA D'HAVANERES
GRUP "MAR BRAVA"
AMB ROM CREMAT**

Casal Catòlic de Sant Andreu.

ACTES DE L'ASSOCIACIÓ DE VEÏNS

CONCURS DE FOTOGRAFIA

FESTES ALTERNATIVES DE ST.ANDREU

DIA 30 de novembre

PREGÓ INICI DE FESTA

DIA 1 de desembre

**ESPECTACLES I MÚSICA, PELS DRETS
HUMANS I CONTRA LA TORTURA**

Carrer Josep Pallach

DIA 2 de desembre

CABARET-CENA

DIA 3 de desembre

**KAFETA CONTRAINFORMATIVA
CONCERT POMADA**

DIA 5 de desembre

FESTA DE LA COLLITA

DIA 6 de desembre

KAFETA FRENTE FRANZINISTA

DIA 7 de desembre

8 H. DE SOROLL

DIA 8 de desembre

BALL AMB ORQUESTA VITELXUZ

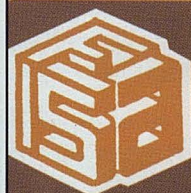

FINCAS SAN ANDREU

La seva immobiliària de **CONFIANÇA** en el barri

COMPREM el seu pis al comptat en

24 HORES

o gestionem la seva venda **¡JA!**

En 35 anys, més de 5.000 pisos venuts
avalen la nostra serietat.

NECESSITEM URGENTMENT PISOS A SANT ANDREU



93 346 72 11

Ignasi Iglésias



A continuació us detallem les entitats que varen participar en l'ofrena floral d'homenatge a Ignasi Iglésias:

- Escola CEIP Inasi Iglésias
- Exalumnes de l'Escola Ignasi Iglésias
- Biblioteca Ignasi Iglésias
- Centre d'Estudis Ignasi Iglésias
- Associació de Veïns de Sant Andreu de Palomar
- Associació de Veïns del Barri de Porta
- Escola Mestre Enric Gibert i Camins.
- Agrupació Excursionista Muntanya
- Associació Defensa de la Gent Gran
- Associació de Dones Pa.las Atenea
- Ateneu Obrer de Sant Andreu de Palomar
- Aula d'Extensió Universitaria
- Casal Basconia
- Casal Catòlic de Sant Andreu
- Centre Els Catalanistes
- Centre de Treballs Visuals - TV Sant Andreu
- Club Natació Sant Andreu
- L'Eix Comercial de Sant Andreu
- Esport Ciclista de Sant Andreu.
- Foment Sardanista Andreuenc
- Grup de Pintors de Sant Andreu
- Unió Esportiva Sant Andreu
- Convergència i Unió de Sant Andreu
- Joventut Nacionalista de Catalunya -Sant Andreu
- Partit dels Socialistes de Catalunya -Sant Andreu
- Joventuts d'ERC a Sant Andreu
- Esquerra Republicana de Catalunya -Casal Lluís Companys- S Andreu

CONSELL MUNICIPAL DE
DISTRICTE DE SANT ANDREU.



Pons i Gallarza, 77 · 08030 Barcelona
Tel. 93 345 13 11 · Fax 93 311 84 06



Malats, 74-76 · 08030 Barcelona
Tel 93 345 45 12 · Fax 93 345 76 13



- Aire Condicionat
- Calefacció
- Provisional d'obres
- Ampliació potència
- Canvis de tensió
- Canvis de nom
- Escameses elèctriques
- Telefonía mòbil AMENA
- Targetes de recarga
- Altes QUIERO TV



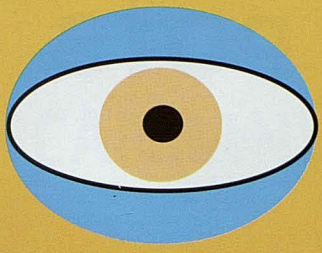

Nestat
Informática Profesional

Su especialista en Informática en Sant Andreu, déjese aconsejar por profesionales a la hora de comprar

¡OFERTA INAUGURACION!

ATHLON 1400 Mhz



Placa base Aopen VIA KT133A AUDIO ATA-100
Procesador AMD K7 THUNDERBIRD 1400/266
Disco duro 40 Gb. ATA 100 Seagate
Memoria DIMM SDRAM 256 Mb. PC133
DVD PIONNER 16x40
Gráfica GUILLEMOT PROPHET 4500 64 Mb. TV OUT
Sonido SOUND BLASTER LIVE 5.1
Altavoces MIDILAND MLI 432 500W 3 PIEZAS
Monitor PROVIEW 17" 1280x1024 0.27
Caja AOPEN Semitorre ATX 250W.
Sistema de Ventilación TITAN
Ratón Dexxa WHEEL LIGHT
Teclado Dexxa

175.000 pts
1.051,77 •

17.500 ptas/mes en 10 mensualidades y entrada de 17.500 ptas. todo incluido



DVD Cyber Home TEKRAM

42.000 pts
252,42 •

- Proyección Multi-Ángulo
- Zoom Display
- Avance Imagen congelada sistema Step-by-Step
- Velocidad retroceso / avance durante reproducción 2X-4X-8X
- Salida NTSC o PAL
- Soporta pantallas 4:3 PS, 4:3 LB y 16:9 WS
- Reproduce Video CD (MPEG 1) y SVCD (MPEG 2)
- Menú en Pantalla multilinguaje
- Control para uso de menores con password
- Salida Dual Dolby Digital y Salida DTS Digital (Coaxial/Óptico)
- Decodificador Dolby Digital 5.1
- Decodificador DTS Digital
- Sub Woofer BASS Control durante el modo Digital Dolby 5.1
- Reproductor de MP3 & Audio CD
- Listas de canciones programables para Audio CD y MP3
- Doble salida de auriculares con Control de Volumen

¿Donde nos encontrará?



Sólo te faltarán las

Pare Secchi, 8 Tda - 08030 Barcelona - Tel. 932 742 915
email: info@nestat.net - <http://www.nestat.net>

PER QUÈ ESCOLLIR SI HO POTS TENIR TOT?



**Línea ADSL »
DE TELEFÓNICA**
ALTA I MÒDEM GRATIS A
TOTS ELS ORDINADORS*
BEEP

*En comprar un ordinador, BEEP t'abona l'alta del kit de la Línea ADSL que et cobra Telefónica amb un xec de 5.800 ptes. (xec bescanviabile, en metàl·lic o en producte), a la teva tenda BEEP presentant la factura de Telefónica). Inclou kit autoinstalable amb mòdem extern USB, que substitueix el mòdem RTB de l'equip. Promoció vàlida del 10.11.01 al 15.01.02 tramitant la teva Línea ADSL a BEEP.

BEEP
SANT ANDREU
Llenguadoc, 42
T.: 93 345 54 00

www.beep.es

BEEP
ESPECIALISTES EN
INFORMÀTICA I TELECOMUNICACIONS



El logo Intel® Inside i Pentium® 4 són marques registrades d'Intel Corporation.



Emporta-te'l ara i decideix d'arribar a 3 mesos com pagar-lo. *Decideix com pagar-lo, al comptat sense interessos o a termini. Financiamnt Finestric Reflexions 3. Consulta condicions de financiamnt a la teva botiga BEEP.



BEEP SÈRIE REDDIS
amb processador Intel® Pentium® 4 a 1,4 Ghz

Característiques:

- Placa base amb xipset Intel® 845
- Targeta de vídeo 32 Mb • RAM 128 MB DIMM
- HD 30 Gb • Mòdem • CD 52x • Monitor SVGA 15".

PER NOMÉS: **129.900** €780,71
PTES. IVA INCLÓS

NOVETAT I AMB WINDOWS XP PER NOMÉS: **148.900** €894,91
PTES. IVA INCLÓS

DT Data Training

C/ Llenguadoc, 42
tel. 93 346 07 85 / 902 100 503
bllenguadoc@dtraining.com
Barcelona (Sant Andreu)

BARCELONA - SANT ANDREU

FES **CLICK** !

I COMENÇA A APRENDRE
INFORMÀTICA DES DEL
PRIMER MOMENT

ARA A
SANT ANDREU!!!

Windows, Internet, Ofimàtica...
I molts més.

T'ESPEREM

PROVA'NS!!!

CAMPANYA del Rebut de l'Aigua

El 18 d'octubre es va fer una assemblea amb els veïns en campanya, per decidir sobre tres propostes:

1-Noves tarifes a aplicar el gener del 2002

Passar a facturar dos blocs o trams, tal com s'ha demanat repetidament, mantenint els tres primers existents durant un període de dos anys més, durant els quals s'aplicarà el més beneficiós segons el consum, d'una forma automàtica per a tots aquells que estan en campanya. Al cap de dos anys, s'aplicaran dos trams per a tothom.

S'accepta la proposta.

2-Deute pendent de pagament amb la Generalitat.

S'aplicarà segons els acords de fa un any, però si bé globalment un 46% no es pagarà, ni tampoc pagaran res, aquells que deguin menys de 10000 ptes., aquest percentatge no serà igual per a tothom, tal com es demana.

No s'accepta pagar fins que tothom tingui perdonat el mateix percentatge del deute pendent.

3-TANGREM: Taxa Ambiental de Gestió de Residus Municipals que correspon a l'Àrea Metropolitana de Medi Ambient.

L'Entitat proposa que presentem un document

d'acords que inclogui les nostres reivindicacions que són, que no s'apliqui en base al consum de l'aigua, que tingui caràcter municipal, que hi hagi incentivació fiscal per aquells que generin menys residus, etc. Però aquesta proposta no es farà efectiva fins l'any 2004, i a partir del gener del 2002, hauríem de començar a pagar amb les mateixes condicions que el deute de la Generalitat. L'altra opció que es presenta es continuar com ara, sense pagar fins que la nova taxa es faci efectiva.

S'accepta començar a pagar l'any que ve, després que s'hagin signat acords.



4-Per últim, sobre el tema del Clavegueram de Barcelona, el dia 8 de Novembre hi haurà una reunió amb els tècnics de l'Ajuntament.

PILAR MAGDALENA

*amb les festes,
amb la cultura,
amb el país,*



Caixa de Manlleu

C/ Gran de St. Andreu, 106 - 08030 BARCELONA
Tel: 93 345 45 64 - Fax: 93 312 02 75

El mon en guerra: bons, dolents i perjudicats.

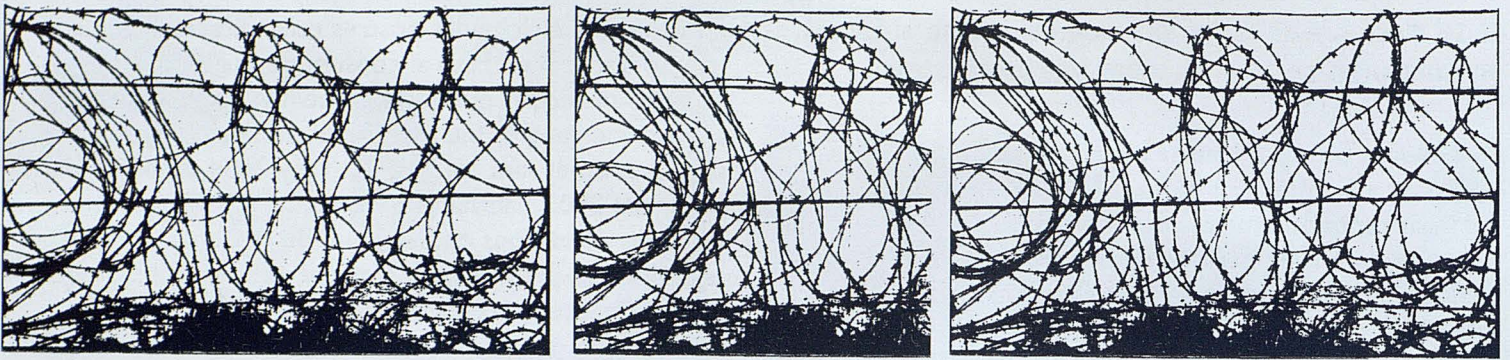

L'Afganistan: un petit país devastat per anys d'interminables guerres d'on només arriben males notícies. Desconegut per a molts - pocs saben on és-, tothom té alguna cosa a dir aquests dies.

Des de sempre els mitjans de comunicació s'han encarregat de pensar per nosaltres i de repartir els papers a la nostra societat: els rics i poderosos són els "bons", la resta els "dolents". Darrere la imatge dels "bons" s'amaguen les ganes de fer mal a gent innocent i l'ànsia de venjança, no estar bé mai perquè tot sembla poc i no saber què volen. Les víctimes sempre són les mateixes: famílies destrossades, nens sense pares, gent que passa gana mentre els "bons" cremen

milers de milions -empleats en la compra de míssils que no fan més que destruir al país que els llença-, i tot per res.

L'Afganistan sembla un país llunyà i mirem les imatges a la televisió com si formessin part d'una pel·lícula d'acció. El problema sembla que no ens toca de prop. No obstant, a Sant Andreu conviuen persones de diverses races i cultures. Com ens pot afectar el conflicte i què podem fer nosaltres (un petit gra de sorra enmig de la immensitat del desert) són interrogants que planteja aquesta nova situació.

Mossèn Xavi Pich Roca, de la parròquia de Sant Pacià, ens dóna la seva opinió.

Dr. P. Planas Casas

*Especialiste en
Psiquiatria i Psicoterapia*

**Horari tots els dies de 8 a 20 h.
sense interrupció al migdia**

Malats, 30 entl. 4t.
Tel. 93 345 99 00 · 93 345 99 04

Dr. P. Planas Campmany

*Especialiste en
Psiquiatria i Psicoterapia*

**Horari tots els dies de 8 a 20 h.
sense interrupció al migdia**

Malats, 30 entl. 4t.
Tel. 93 345 99 00 · 93 345 99 04

Dda. M.^a TERESA FONT MACH
DIETETICA I NUTRICIO
Universitat de Navarra

- ASSESSORAMENT NUTRICIONAL (individual/grup)
- DIETES ESPECIALS: Menopausa, Sobrepès...
- DIETOTERAPIA: Hipertensió, Colesterol, Triglicèrids, Obesitat...
- DIETES ESPECÍFIQUES PER PATOLOGIES: Acid úric, úlceres, Colon irritable, Vesícula, Cancer, Alteracions del fetge, Estrenyiment, Flatulències...

C/. Gran de Sant Andreu, 291, entresol 4t.
93 345 86 26 - 93 345 99 00

———— Hores convingudes ————

Dr. Teresa Liu

*Llicenciada en Medicina
especialista en Acupuntura a Xina*

Hores convingudes

Malats, 30 entl. 1r. 4t.
Tel. 93 345 99 00 · 93 345 99 04

Com ens pot afectar?

CAP: Quina és la teva opinió del conflicte?

MOSSÈN: Aquest és un conflicte comercial. Tots els fonamentalismes (ètnics, religiosos, ètics, socials) són només excuses per amagar el problema real del nostre món, que és compartir tots tot.

L'exclusió social és el principal problema que tenim nosaltres, els privilegiats. Aquest 10 per cent que ho té tot davant del 90 per cent que no té res. Si pogués donar algun nom a l'edat que ens ve diria que no som a l'edat de la globalització sinó a l'edat social.



CAP: I com a persona creient?

MOSSÈN: Jesús es el model dels més pobres. El seu missatge va adreçat sobretot als més necessitats i als més rebutjats de la nostra societat i del nostre barri.

CAP: Creus que la nostra societat és racista?

MOSSÈN: No. El que ens separa de les altres races és la diferència econòmica. És això, la independència econòmica, el que hom persegueix i el que ens separa dels més necessitats.

CAP: Quina influència creus que pot tenir el conflicte en un poble com el nostre?

MOSSÈN: Aquest conflicte pot servir per obrir la nostre sensibilitat. Tot allò que ens arriba està manipulat pel



capitalisme i ens fan creure que ells són els bons i els altres els dolents, quan és al revés. Si no hagués passat això potser encara seguiríem creient tot el que se'ns explica als mitjans de comunicació. Tot ens ajuda a pensar per nosaltres mateixos i a no deixar que altres ho facin per nosaltres.

CAP: Què pot fer Sant Andreu?

MOSSÈN: El nostre barri podria potenciar la figura de l'educador de carrer, a qui li serien donades tasques de formació a les escoles i a les associacions de veïns i veïnes. També es podria coordinar la tasca dels educadors amb la dels agents socials del barri per poder acollir les demandes d'aquella gent que vol compartir la seva vida en el barri amb els més necessitats. I sobretot, en els grups i entorns on ens mòvem, hem d'educar en la no violència i en la integració des de el respecte més absolut: perquè ell és tu i tu ets ell.

CAP: Com creus que acabarà tot això?

MOSSÈN: Depèn de tu i de mi que aprenem a estrènyer-nos el cinturó per aprendre a compartir els nostres recursos amb els més necessitats. I això ja ho fa gent de Sant Andreu: obrint un espai dintre de la seva llar perquè una família nord-africana creixi al costat seu, per exemple.

ESPERANZA RAMÍREZ

GRANJA OK

Desayunos y Mediendas

Concepción Arenal, 263 · Telf. 93 274 05 17 · 08030 Barcelona

**"GRANJAS OK" y ahora también
"MÁS OK" bocadillos calientes y frios.**

"MÁS OK"

Desayunos y Mediendas
Menú Diario

Rubén Dario, 36 · Telf. 93 274 20 40 · 08030 Barcelona



FARMÀCIA



ORTOPÈDIA

MIQUEL A. YUSTE BOTEY

Gran de Sant Andreu, 263 (Plaça Comerç)
08030 Barcelona

Tel. 932 744 709 - Fax 932 744 801

JOSEP VERDEGUER EXPOSA PER A

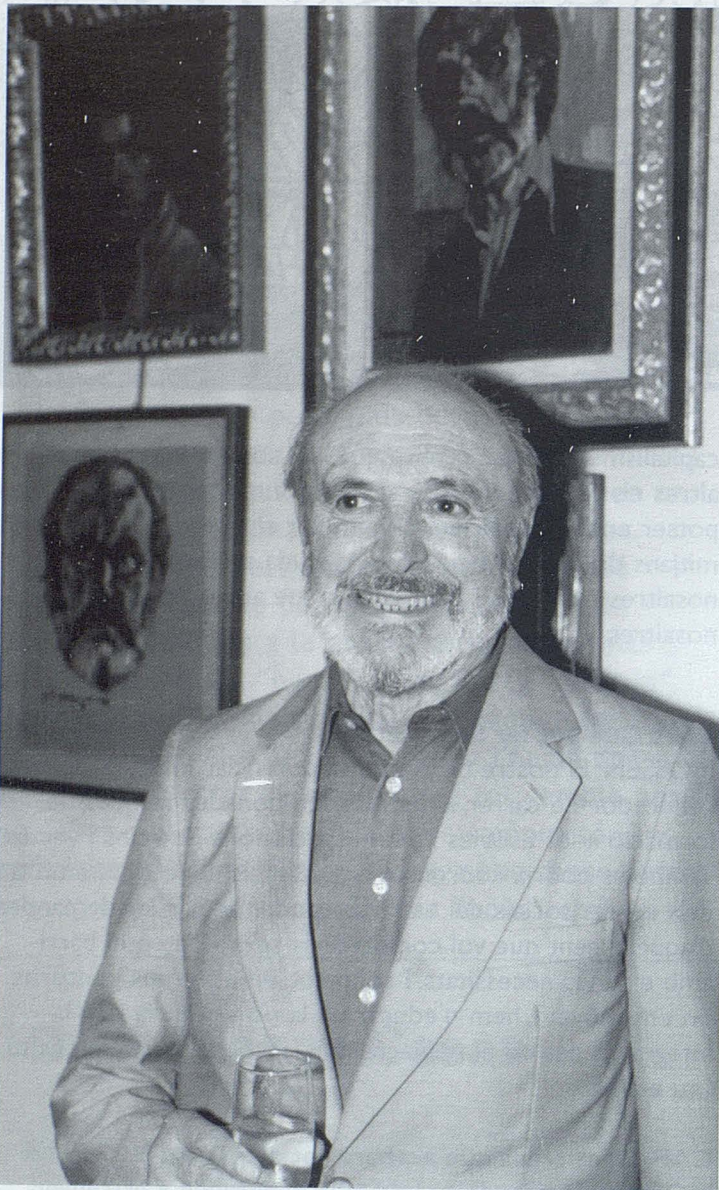

La cita cultural a Sant Andreu va tenir lloc al Centre Cívic del 15 al 22 d'Octubre, i va ser reexposada a la Nau Ivanov, del 23 d'Octubre al 2 de Novembre, en una mena d'homenatge en vida al pintor.

Algunes de les seves obres van omplir el Centre Cívic de Sant Andreu, on hi van assistir centenars de santandreuencs, en el que va ser un càlid acte d'admiració i celebració.

La idea d'organitzar aquest homenatge sorgí del cor del Grup de pintors de Sant Andreu, entitat que passà la idea a l'Ajuntament per veure si podia fer-se realitat. La magia de l'art consagrat i la gran trajectòria de Josep Verdguer va fer que el binomi col·laboratiu tingués un lloc en el desolador panorama artístic de Sant Andreu, gràcies a l'empenta d'aquest grup de pintors.

Francesc Porret, president del Grup, va comentar que **es volia festejar l'admiració que se sent pel pintor, i d'aquesta manera poder gaudir de les seves obres juntament amb J. Verdguer, i agrair-li d'alguna manera el seu treball, i la seva vinculació amb el barri, així com els seus consells i mestratge en l'art de la pintura.**

Aquest gaudi va ser traslladat també als infants, pels qui el grup de pintors va idear unes visites guiades per escoles a l'exposició i a les pintures murals de la Parròquia de Sant Andreu, on hi va participar activament Josep Verdguer. Activitat del tot admirable la de valorar la virtuositat del pintor i incloure-la en el saber popular de la gent, i no deixar perdre un talent tant del poble com Josep Verdguer.

La col·laboració d'un gran grup de persones va fer possible l'acte, al qual van assistir tot tipus de personalitats, entre elles també una extensa representació de polítics de totes les direccions i colors, entre altres: Ferran Julian, Marta Ferrusola, i Joan Pallarès, justament en un moment en el qual les polítiques dels respectius partits es mocionaven els uns

CENTRE DE PSICOLOGIA I LOGOPÈDIA " BON PASTOR "

Àrea Psicopedagògica

Reforç psicopedagògic

Avaluació psicopedagògica
Estratègies d'aprenentatge
Assessorament pares i escoles

Deures tutoritzats

Organització treball escolar
Reforç àrees d'aprenentatges
Seguiment agenda escolar

c/ Barnola, 1-3 (Bon Pastor)

Tel. 93 345 05 80

Bus: 73 - 11 - 42

Àrea de Salut

Psicologia clínica

Trastorns de conducta
Trastorns de personalitat
Depressió, ansietat, habilitats socials

Logopèdia

Transtorns del llenguatge i la parla
Afàsies, Disfèmies, Dislèxia
Procés lecto-escriptura

Fisioteràpia

Rehabilitació cervicalgies, lumbalgies
Massatges terapèutics
Trastorns respiratoris
Fisioteràpia pediàtrica

TOTS ELS SANTANDREUENCS

als altres. Potser sí que l'art agermana.

Josep Verdaguer va ser, però, l'estrella de la vetllada. Va centrar l'interès de tothom on calia, l'art de la pintura i atenent les felicitacions de tothom que se li acostava, trencant el tòpic que diu que els artistes són altius i distants, Verdaguer és diferent, és nostre i és proper, qualitat que també es va destacar en les diferents parlaments inauguraus.

El pintor, de 78 anys, entra a l'hivern de la seva vida, després d'una llarga carrera fidel a unes temàtiques de racons pintorescos de les ciutats, i de paisatges de camp i platja de gran sensibilitat. Les seves qualitats com a colorista són paral·leles a la seva habilitat com a dibuixant, de sobres demostrada en els seus retrats, i autorretrats. El que destaca de Josep Verdaguer, a banda de les comparacions que han fet crítics i conossieurs, amb Cézanne, Matisse, i Van Gogh, és la seva paleta de colors, denominador de tota la seva producció, on els grisos tenen un paper principal.



Tal com ell mateix afirma: *jo no pinto quadres de pebrots i tomàquets, és a dir, de colors estridents, sóc un enamorat dels grisos, que amb la seva infinita gama de gradacions, em permet representar totes les textures, sentiments i paisatges.*

La riquesa del gris que clama J. Verdaguer és un toc personal que el fa diferent. Potser d'aquí uns anys, en els llibres d'art, a part de sentir a parlar dels grocs de Van Gogh, també sentirem a parlar dels grisos de Josep Verdaguer.

JORDINA TARRÉ

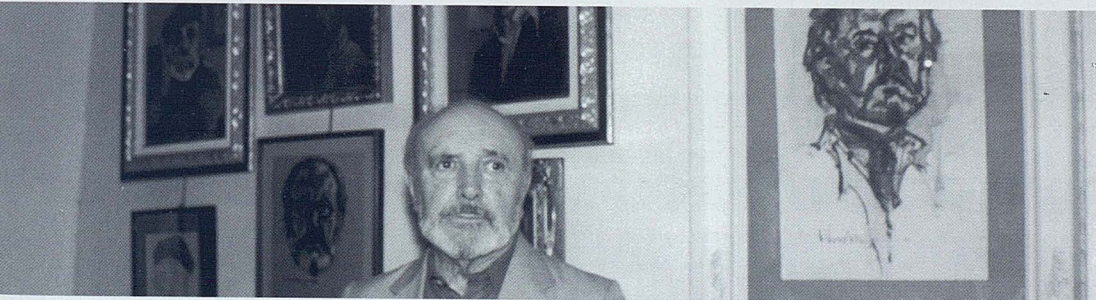

RYVEL

c/ Segre, 127
08030 Barcelona
Tel. 93 311 20 07
Fax 93 311 25 50
www.ryvel.com
E-mail: ryvel@ryvel.com

**Mayoristas
de recambios para
Electrodomésticos.
Almacén accesorios
aire acondicionado**

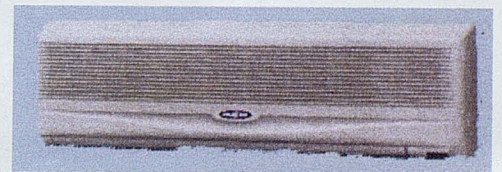

**MAQUINAS DE
AIRE ACONDICIONADO**

**RECAMBIOS Y
ACCESORIOS:**

Hornos, cocinas,
encimeras,
calentadores,
lavadoras,
lavavajillas, etc.

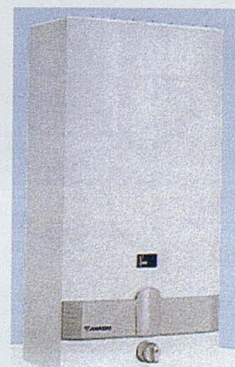
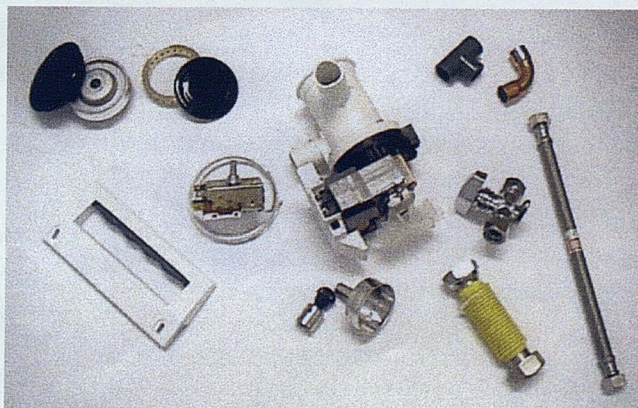

**ACCESORIOS PARA
LA INSTALACIÓN DE
AIRE
ACONDICIONADO Y
CALEFACCIÓN**
Distribuidor de
calentadores y
calderas JUNKERS

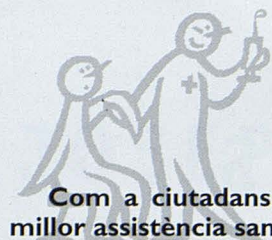

Com a ciutadans i ciutadanes tenim dret a tenir la millor assistència sanitària, i ara per ara és susceptible de moltes millores, per això hem de insistir als nostres polítics que prioritzin aquest tema i els hi dediquin més recursos. Un sistema sanitari de qualitat és el millor indicador que un país funciona, no podem pensar en una "ciutat del coneixement", quan en segons quins serveis d'urgències i segons quins dies, pots tenir una espera de tres o quatre hores (o més) per rebre atenció, quan es pateix dolor i angoixa calen les millors solucions, tots podem ser víctimes en algun moment de males polítiques sanitàries, per això hem d'obrir un debat constructiu per millorar molts aspectes i no restar passius davant d'aquests fets, cal implicació col·lectiva per optimitzar un servei de primeríssima necessitat.

Per això la Federació d'Associacions de Veïns de Barcelona va convocar el passat 20 d'octubre una assemblea sobre sanitat. Hi van venir moltes associacions de veïns, i es va arribar aquesta resolució:

La realitat de la sanitat pública a Catalunya, i en concret a Barcelona, és preocupant. El decret de reforma de l'atenció primària establia uns terminis per portar-la a terme que hauria d'haver estat finalitzada l'any 1996. No sols no ha estat així, si no que Barcelona és una de les zones on està més endarrerida. L'any 1996 no arribava ni al 40% de centres i de població, i en aquests moments, 2001, és d'un 60%. Per altra banda aquesta reforma comporta tancar centres més petits per agrupar-los en altres de més grans, amb l'inconvenient d'allargar els desplaçaments per als usuaris.

Ens preocupa l'empitjorament dels serveis que es tradueix en un increment de les llistes d'espera, col·lapsant-se els serveis d'urgències i moltes deficiències en el servei d'urgències 061. La majoria dels casos són causats per la manca de mitjans i de recursos, més que per la mala gestió o poca preparació dels professionals de la sanitat.

Entenem que aquesta situació amaga un intent de desprestigiar la sanitat pública en benefici de la privada. El nombre de centres a Barcelona d'assistència primària que estant gestionats per empreses privades (Barceloneta, Vila Olímpica, Les Corts, Sardenya...) així com els hospitals Clínic i Sant Pau, mostra una clara tendència cap a aquesta privatització i, conseqüentment, empitjora el servei, encara que en un primer moment pugui semblar tot el contrari.

Tot això ens porta a afirmar que, ara més que mai, és important que totes les entitats representatives: territorials, socials i professionals, vetllem perquè la sanitat no perdi el seu caràcter públic, universal i de qualitat, fruit de llargues lluites socials.

Les associacions de veïns hem demostrat amb escreix que el nostre coneixement dels barris i les seves persones, ens avalen per ser unes entitats representatives en la defensa dels interessos dels usuaris de la sanitat pública. Malgrat aquesta constatació, no se'n permet formar part, de ple dret, dels Consells de Salut.

La Llei General de Sanitat de l'Estat i la Llei d'Ordenació Sanitària de Catalunya (LLOSC), contemplen la creació dels anomenats Consells de Salut, amb la participació de l'administració, els professionals i els usuaris. Aquests consells són d'àmbit general i també d'àmbit local, ens correspondria un per barri i seria la forma de participació democràtica i la possibilitat de millorar el servei. A la ciutat de Barcelona no s'han constituït, només ho està el general i no hi ha participació de les Associacions de Veïns

Des de la nostre vocalia de Sanitat volem impulsar aquesta resolució amb actuacions perquè això esdevingui una realitat, sabent que si els consells de salut per barris es constitueixen implicarà un benefici en temes de salut per tots nosaltres. Entre tots hem de fer una democràcia no tan representativa i més participativa. Si hi ha adhesions a aquesta resolució es farà molta més força i es faran les modificacions pertinents en la Llei d'Ordenació Sanitària, amb l'objectiu de que la nostra petició sigui efectiva.

VOCALIA DE SANITAT

CASA DOMÒTICA DE NOVA PROMOCIÓ EN VENDA AL C/SANT HIPÒLIT, 35 DE SANT ANDREU



Superfície construïda 152 m² i útil de 130 m².

- Jardí de 37 m² amb piscina i paviment de fusta tropical
- Garatge, cuina, saló-menjador, 4 habitacions, 2 banys i terrassa solàrium de 40 m².
- Fusteria exterior d'alumini amb trencament pont tèrmic
- Persianes d'alumini motoritzades i centralització de pujada/baixada.
- Fusteria interior de roure amb armaris encastats i folrats
- Parquet a tota la casa
- Antena parabòlica amb decodificador de 250 canals
- Cuina totalment equipada amb tots electrodomèstics, inclosos detectors de fuites d'aigua, microones, assecadora, caldera i alarma controlats per ordinador.
- Porter electrònic inalàmbric.
- Aspiració centralitzada
- Aire condicionat a totes les plantes
- Acabats de gran qualitat



S.T PROMOCIONS 1998, S.L.
Camilo Fabra, 2 esc.1 4rt. 2na.
08030 BARCELONA

Per a més informació als tels.

639378981 - 933458642

La Vetlla celebra la majoria d'edat



La Vetlla, el drama sacre que any rera any ens explica la vida de Sant Andreu, celebra aquest mes la seva divuitena edició. Va començar amb poca coseta però a mesura que s'ha anat descobrint informació sobre la vida d'aquest Sant, s'ha pogut ampliar l'espectacle.

La Vetlla és un centre creatiu -com un esplai- de literatura, pintura, drama i teatre però tot enfocat cap a l'obra. Cada any s'aporten noves idees i és recrea l'espectacle des d'un punt de vista diferent.

Aquesta edició s'ha preparat en forma d'al·legoria sobre els atemptats als Estats Units i com homenatge als voluntaris -recordem que aquest és l'any del voluntariat- i anirà dedicada a Javier García, un noi de 14 anys que va morir fa vora un mes. Feia de soldat i executiu, havia d'ésser el seu primer any a la Vetlla.

L'obra, com els altres anys, es divideix en tres parts:

-1r nocturn: on es representa quelcom del poble.

-2n nocturn: vida i mort de Sant Andreu

-3r nocturn: enllaçat amb el primer. Epíleg.

La direcció des del començament ha anat a càrrec de Cristina Lanau. No obstant això, aquest any, per felices causes materials ha deixat el seu lloc a Laia Torres -qui durant tres anys ha organitzat les coreografies. La feina està molt ben compartida; entre la Laia i els seus ajudants (la Soraia, ajudant de direcció; l'Óscar, director tècnic de so i llums; i l'Encarna, directora de vestuari, es reparteixen totes les tasques).

A la Vetlla s'hi pot anar sempre, assagen els dilluns i els dimecres a les 21:30. Si hi voleu anar o voleu més informació podeu trucar a la Laia Torres (637 419 283) o a la Soraia Hernández (620 170 188).

Els nois i noies de la Vetlla porten tres mesos assajant però per fi podrem veure els resultats dels seus esforços el 24 de Novembre a les 22 hores a la Parròquia de Sant Andreu de Palomar.

Aneu-hi a veure-ho, us sorprendrà!

ALBERT FERRER FLAMARICH
ESPERANZA RAMÍREZ

mercè anducas

tel. 93 342 52 92
fax 93 342 52 95
merce.anducas@wol.es

disseny gràfic

MATALASSOS
ALSINA

Matgrup
Grup de Matalassos

**MATALASSOS MOLLES
LLITS ARTICULATS I LÀTEX**

Carrer Gran, 183 - Telèfon 93 346 88 02

Centre Dietètic
Sant Andreu

PLANTES MEDICINALS
Productes Nacionals i d'importació

**ESPECIALITAT EN:
Jalea Real i Ginseng**

Gran de Sant Andreu, 133 - Tel. 93 346 95 74

**GAUDEIXI DEL
MONTSENY**

MONTSENY
HABITATGES

Casa totalment reformada a Gualba
15.000.000 Ptes.

Tel. 93 848 70 67
608 79 58 52

FARMÀCIA
D. Buscató

Llct. D. Buscató Pell

FÓRMULES MAGISTRALS
HOMEOPÀTIA

Gran, 125 - Tel. 93 346 88 03
SANT ANDREU - BARCELONA

**ELECTRONICA
SOCRATES**

REPARACIONES TVC,
VIDEO, HI-FI,
ANTENAS COLECTIVAS
Y PARABOLICAS

Los Socios de la A.V.V. de Sant Andreu de Palomar, presentando el Carnet o este anuncio, tendrán una atención especial.

Sócrates, 67
Teléfono 93 311 56 73
08030 BARCELONA

*A la Estación irás,
però antes entrarás...*

**BAR
SAN ANDRES**

Bocadillos alta calidad
La mejor terraza de verano
de Sant Andreu
Gran surtido en tapas

Pl. Estació, 4 - Tel. 93 346 22 01

CENTENARS DE PERSONES ASSISTEIXEN A L'EMOTIU RECORD PER A MONTSERRAT ROIG

ENCARA T'ESTIMEM, I NO ÉS CAP MENTIDA

Diumenge, 4 de novembre a quarts de 12 del matí en una plaça de l'Estació ben farcida d'andreuencs i andreuencs – i de gent vinguda d'arreu dels Països Catalans- és va retre un merescut homenatge a Montserrat Roig. Més de quatre-centes persones (calgué anar a cercar més cadires) van fruit d'un matinal diumenge andreuenc, tot resseguint "Cartes per a escoltar", l'excel·lent excusa per a gaudir d'uns emotius fragments adreçats a la anyorada escriptora i periodista catalana, en el marc del cicle "Música i paraules". El cicle - organitzat pel Districte de Sant Andreu- vol oferir tot un seguit d'actes literaris i musicals pels carrers, places i entitats del

poble al llarg del mes de novembre. Per aquest motiu, tot aprofitant el desè aniversari de la mort de Montserrat Roig, el cicle " Música i paraules va voler homenatjar-la.

Ignasi Riera, Teresa Pàmies, Carme Riera, Feliu Formosa, Pau Vinyes i Roig, Roger Sempere i Roig i Jordi Sempere i Roig- amics i familiars- van ésser els encarregats de llegir les cartes dirigides a Montserrat Roig. Emotives i fresques foren les lectures epistolars. Carregades de batecs d'anyor esdevingueren lloances d'amor vers una persona estimada per tots. Una magnífica i acurada presentació a càrrec del Conseller del Cultura del Districte de

Sant Andreu, Joan Pallarès-Personat, qui va saber escenificar un paisatge ple d'olors en recordança de la preuada veu melodiosa dels " Catalans als camps nazis". Tots els participants a l'acte van saber transmetre el coratge valent i humà de Montserrat Roig al llarg de la seva curta però intensa vida. L'acte finalitzà amb la lectura per part de Rosa Cadafalch d'uns fragments del llibre " Cent pàgines triades per mi", on Montserrat Roig tria els espais narratius que més l'impactaren. L'encertat acompanyament musical de Josep Pazos va posar punt i final a l'emotiu acte.

PAU VINYES



FARMÀCIA
Otilia Méndez i Garcia

Fórmules - Dermofarmàcia - Dietètica

Segre, 19-21 - Tel. 93 345 47 41

CLINICA DENTAL

Dra. Susana M.Valls

Odontòloga

Tel. 93 346 97 12

Camilo Fabra, 9 bjos. 08030 BCN

sonifoto

REVELATS EN UNA HORA
FOTOCÒPIES

Rubén Dario, 2 · Gran de Sant Andreu, 215
Tel. 93 345 26 98 · 08030 Barcelona

34

EL MAPACHE
TEJANOS Y OTRAS PRENDAS



**Extenso surtido en
Modelos y Marcas
BUEN PRECIO**

C/. Artesanía, 34
(junto Pl. Lluçmajor)
Teléfono 93 354 32 49

FORN
del Passeig
PASTISSERIA

Passeig Fabra i Puig, 134

Passeig Fabra i Puig, 10

Avinguda Meridiana, 420

Passeig Fabra i Puig, 140

Passeig Onze de Setembre, 43-45

BARCELONA

Telèfon 93 408 20 61

Telèfon 93 346 40 54

Telèfon 93 274 21 06

Telèfon 93 408 20 61

Telèfon 93 311 38 50

La Reforma

**Olis i Sabons
Adrogeria
i
Perfumeria**

Gran de Sant Andreu, 277

Servei a Domicili

Telèfon 93 345 04 67

CENTENARS DE PERSONES ASSISTEIXEN A L'EMOTIU RECORD PER A MONTSERRAT ROIG

DIFERENTS MANERES DE DIR QUE L'ESTIMEN



LLIBRES

Edicions 62 reedita "Els catalans als camps nazis" a la seva col·lecció de no-ficció; "Digues que m'estimes encara que sigui mentida", en edició de butxaca; "El temps de les cireres" i "L'hora violeta", al "Balanci"; i "L'autèntica història de Catalunya", il·lustrada per en Cesc.

L'amical de Mauthausen i altres camps, organització que aplega víctimes del nazisme, ha aplegat els articles sobre l'Holocaust publicats per Montserrat Roig en un recull elaborat per Rosa Toran.

La poeta Marta Pessarrodona, directora de la col·lecció "Mujeres viajeras", de Plaza&Janés, ha reeditat Mi viaje al bloque, un llibre que en certa manera procedeix "L'agulla daurada" i que es va publicar a Moscou, a l'editorial Progreso, però que restava inèdit a l'estat espanyol. Es presenta amb un pròleg de l'escriptora Rosa Montero, amiga de Roig.

El Cercle de Lectors acaba de treure una tria de contes de Montserrat Roig i de Maria Aurèlia Capmany, de qui també és commemorat els deu anys de la mort. Ha anat a càrrec de Carme Riera i porta el títol De veu a veu.

El volum comprèn també dues entrevistes que es van fer l'una a l'altra.

TEATRE

El poeta andreuenc Feliu formosa presentarà un espectacle que es basa en articles del llibre Un pensament de sal, un pessic de pebre, al Taller de Teatre de l'Ateneu Popular de nou Barris. Serà aquest hivern, però la data encara està per concretar.

ACTES I DEBATS

17 de novembre, al matí, a Sant Cugat del Vallès, inauguració del carrer Montserrat Roig.

Al Palau de la Generalitat, el 4 de desembre, inauguració de l'exposició de fotografies de Pilar Aymerich, amb la intervenció dels escriptors Agustí Pons i Marta Pessarrodona, i de les actrius Carme Sansa i Rosa Novell.

17 de gener simposi organitzat per la UAB, la UB i la UPF a l'aula Magna de la Universitat de Barcelona (plaça Universitat), sobre l'obra de Montserrat Roig.



FARMÀCIA

X. CASTELLANOS

OBERT TOTS ELS DIES DE L'ANY

INCLOSOS DISSABTES, DIUMENGES I FESTIUS

DE 9 DEL MATÍ A 10 VESPRE

PASSEIG FABRA I PUIG, 2 (Cantonada Gran de Sant Andreu)

Tel. 93 345 90 58

Fax 93 345 54 40

08030 BARCELONA

SSSSSSHHHH..... Silenc, si us plau!!!!!!

El soroll i els seus efectes psicològics en les persones.

Soroll, soroll...què és el soroll?

Els experts defineixen el soroll com un so, però no qualsevol, sinó aquell so no desitjat pels afectats o capaç de perjudicar-los psíquica, física, social o econòmicament.

No cal dir que el soroll serà més o menys molest segons diverses variables: intensitat, velocitat en l'augment de soroll, durada del mateix...

Com ens afecta?

Són més conegudes per nosaltres les repercussions físiques que els sorolls poden provocar en la nostra capacitat auditiva: lesions pèrdues de sensibilitat auditiva, els tinnitus o "xilquets d'oïda", sense oblidar l'augment del ritme cardíac i del ritme respiratori, les variacions en la pressió arterial, etc.

Els ambients amb pol·lució o contaminació sonora poden produir una lesió acústica del nervi auditiu o cóclea, al marge d'altres causes com trastorns hereditaris, problemes metabòlics, consum de substàncies tòxiques, etc. Poden tenir el seu origen en l'exposició a sorolls intensos sobtats o sorolls crònics d'alt nivell.

La proximitat al soroll dels motors d'avions o la música (altaveus) o concerts d'una banda de rock.

Però no podem passar per alt les reaccions o alteracions que els sorolls ens provoquen a nivell psicològic, alteracions que, de fet, són les més freqüents.

Certament no totes les persones reaccionem de la mateixa manera davant un determinat soroll, ni tenim la mateixa disposició psicològica (la qual pot modificar-se al llarg de la nostra vida). Per tant la pertorbació que del soroll en qüestió se'n deriva canviarà segons l'afectat o afectada. Hi ha per tant un element de subjectivitat que no hem de desestimar.

Ens habituem?

Podríem dir que si. Acabem perdent sensibilitat davant un soroll al qual ens hem exposat en altres ocasions, i per tant la posta en guàrdia és menor. Això no implica, però, que les conseqüències fisiològiques o psicològiques siguin menors necessàriament.

Sigui com sigui, sembla que la protecció davant la contaminació acústica està augmentant i des de les

Administracions es vol controlar "l'excés de soroll". En les passades setmanes se'ns informava als ciutadans d'un projecte de llei de protecció contra la contaminació acústica, que implicarà sancions d'entre les 15000 fins als 50 milions de pessetes als sorolls infractors. S'obliga als Ajuntaments a que elaborin abans de 6 anys un cadastre amb zones de sensibilitat acústica (alta, moderada, i baixa), regulant els nivells de soroll inclús pel que fa a les relacions entre el veïnat (equips de música, crits, electrodomèstics) o els sorolls de mòbils o motots.

Restarem a l'espera per veure si amb aquest control de l'excés de soroll es solventaran els problemes de contaminació acústica que patim. Si més no, no estaria de més que mentrestant en el dia a dia i des de la responsabilitat individual ens anessim posant a la pell del nostre veí, fent allò que sempre es diu, una ciutat més humana per viure-hi.

M^a EUGÈNIA MADRID I CAÑADAS
PSICÒLOGA



TEIXITS
F. ROVIRA

Es talla i s'emproma

Gran de Sant Andreu, 168 - 174
Tel. 93 346 63 02 · 08030 Barcelona



Farmàcia Clapés
Antiga Farmàcia Viñas
Fundada l'Any 1863

Gran de Sant Andreu, 211
08030 BARCELONA
Telèfon 93 346 63 56

AGERBA

FRANCISCO BALADO

**INSTALACIONES FLUIDOS INDUSTRIALES
REBOBINADO Y REPARACIONES URGENTES**

Sta. Marta, 4 - Tels. 93 345 76 50 - 54 - Fax 93 345 76 54
08030 Barcelona

NECESSITES AJUDA?



AUX. DE CLÍNICA
INFERMERA
AUX. DE GERIATRIA
CANGIURE

Assistència Integral a la Llar

A R R E L S

ASSISTÈNCIA: MALALTS, GENT GRAN, NADONS I INFANTS.
AJUT AUXILIAR: FISIOTERAPÈUTIC, PODOLÒG, LOGOPEDA,
VELLES HOSPITALÀRIES, SERVEI DOMÈSTIC...

Tel: 93.351.30.51 619.50.35.43
Av. Meridiana, 308, ent. 51, G 654.45.67.99

ELECTRODOMÈSTICS I MOBLES DE CUINA I BANY

DIEZ



- Electrodomèstics directes de fàbrica (garantia total)
- Presupostos sense compromís
- Reformes en general

Plaza Mercadal, 34 (Mercat de Sant Andreu)
Tel i Fax: 93 346 80 51 08030 Barcelona

PERFUMERIA



Gran de Sant Andreu, 205
08030 BARCELONA
Tel. 93 346 64 03



L'U.E.Sant Andreu obté dues victòries, però segueix a les posicions de descens

Tot i que han arribat les primeres victòries el Sant Andreu encara continua a les posicions de descens a Primera catalana. Les dues victòries han arribat contra rivals difícils, Europa i Balaguer, cosa que demostra que l'equip es capaç de plantar cara a qualsevol rival de Tercera divisió. Tot i així l'equip encara ha de millorar molts aspectes, tant defensius com ofensius.

La defensa segueix oferint moltes facilitats als rivals, si no fos per les excel·lents intervencions de Rafa Bellés, Naranjo i de Jose Antonio sota pals, molts partits podrien haver acabat amb golejada. Té, en part, la culpa de la inseguretat defensiva la lesió d'Axel, que ha deixat orfe el lateral esquerre i la baixa forma de Carmona i de Ramon Seco.

De la renovada davantera se n'esperava molt més, sobretot del jove Expósito, que no ha marcat fins la novena jornada, en què es va enfrontar al seu ex-equip, el Júpiter. Esperem, doncs, que li hagi servit per retrobar-se amb el gol i que pugui seguir ampliant molt més el seu compte goleador. Actualment el pichichi de l'equip és Àngel, que tot i portar quatre gols, en podria dur més sinò fos per les seves imperdonables errades que juntament amb els errors arbitrals han privat al Sant Andreu d'obtenir més punts.

Un dels aspectes que ha millorat de l'equip és el mig del camp. L'incorporació d'Àlex Ortiz ha estat fonamental. Ha disputat pocs minuts, però en el partit del Balaguer va aportar molt a l'equip, que va aconseguir crear fins a setze ocasions de gol. Els pals i la falta d'efectivitat van privar un cop més al conjunt quadrat d'obtenir un resultat més ampli.

Per tant, el tècnic Xavi Torrijos té encara molta feina per fer. Però si aconsegueix fer-la bé pot fer que l'equip surti de les posicions de descens, ja que té uns jugadors capacitats

per portar l'equip cap a la zona tranquil·la. Seria un cop molt dur tornar a baixar a Primera catalana ..

Nova estratègia de recaptació de socis

Un dels principals problemes del Sant Andreu és que la massa social ha disminuït molt durant els últims anys. Per aquest motiu el club ha decidit tornar a fer un intent per augmentar el nombre socis o, si més, no d'augmentar l'afluència a l'estadi. A partir del partit a casa contra l'E. Badaloní tots els socis disposaran de dues invitacions, és a dir, dues entrades de general que podran donar a qui desitgin. El funcionament és el següent: les entrades s'han de recollir durant la setmana abans del partit a les oficines del Narcís Sala, de dilluns a divendres de 6 a 8 del vespre. Les invitacions serviran només per aquell partit de Lliga. Cada setmana es donaran les invitacions per el partit corresponent, excepte els partits que siguin de mitja jornada econòmica.

ORIOL JOVÉ



Últims resultats:

Jornada 5.
Cornellà 3 - **St.Andreu 2**
Jornada 6.
St.Andreu 2 - Europa 1
Jornada 7.
Barça C 2 - **St.Andreu 0**
Jornada 8.
St.Andreu 1 - Balaguer 0
Jornada 9.
Júpiter 3 - **St.Andreu 1**

Farmàcia J. Sabaté

FÓRMULES MAGISTRALS



Homeopatia
Plantes medicinals

Dr. Santponç, 103 · Tel. 93 346 76 04 · 08030 BCN



Vols rebre a casa teva aquesta revista ?

Fes-te Soci de
L'ASSOCIACIÓ DE VEÏNS
DE SANT ANDREU
DEL PALOMAR
Truca al 93 345 96 98



OCN

FORMA DONA

PERRUQUERS · ESTILISTES

Dr. Santponç, 4
08030 Barcelona

Tel. 93 274 46 08

(HORES CONVINGUDES)

la ceiba i l'alosa
un racó de trobada

...hi trobaràs artesanies de
comunitats camperoles
mesoamericanes

...hi podràs beure
i menjar productes
de la terra, artesans,
biològics i ecològics

Rubén Dario, 25-27

Tel. 93 274 46 38

GESTORIA L. PASCUAL

ASESORIA FISCAL-LABORAL

Declaraciones de Renta

Tramitación escrituras - Jubilaciones

Apertura de empresas - Contabilidades

Coroleu, 78-80 - Teléfono 93 346 53 01
08030 Barcelona

ENTIDAD COLABORADORA DE
gasNatural SDG, S.A.

CALEFACCIÓN
GAS



ATENCIÓN AL CLIENTE
TEL. 93 274 57 10

Apertura de Oficina de Atención
al cliente y exposición
Tienda: Riera Sant Andreu, 9

Rubén Dario, 102 · 08030 Barcelona

XVIè CONCURS DE FOTOGRAFIA "SANT ANDREU DE CAP A PEUS" BASES

1. TEMA. Hi haurà dues categories
S. ANDREU PLACES I FONTS (Actuals)
LLIURE.

2. PARTICIPANTS. Obert a tothom

3. PRESENTACIÓ. Hi poden prendre part fotografies en blanc i negre o color. Cada participant podrà presentar un màxim de 3 (tres) fotografies inèdites. La mida, serà a partir de 18x24 cm. com a mínim, i estar muntades sobre una cartolina, per facilitar l'exposició, s'hi farà constar al darrera: nom, edat, adreça, telèfon i títol de l'obra.

4. LLOC I DIES DE PRESENTACIÓ.
Es lliuraran al local de l'Associació de

Veïns de Sant Andreu de Palomar, carrer Dr. BALARI I JOVANY, 14 baixos, amb data límit del 26 de novembre de 2001.

5. PREMIS. Hi haurà tres premis per categoria: 1r premi 25.000 ptas. (150 Euros), 2n i 3r premi: material fotogràfic. divers.

6. JURAT. Hi haurà dos jurats: Jurat Popular (votants de l'exposició) i un Jurat Professional, (format per membres del Grup Fotogràfic Nièpce de Saint-Victor).

7. DIA DE LLIURAMENT DE PREMIS. Dimarts 4 de desembre a les 9 del vespre en el local de l'Associació (LA NO ASSISTÈNCIA L'ACTE DE

LLIURAMENT, EN QUALSEVOL DE LES SEVES CATEGORIES DEIXARÀ DESSERT EL PREMI EN QÜESTIÓ.)

8. OBRES. Totes les obres seran retornades en acabar l'exposició a llurs propietaris, excepte aquelles que hagin estat premiades, que restaran en mans de l'Associació de Veïns de Sant Andreu de Palomar, qui es reservarà el dret de publicar-les, sempre, però, amb el nom de l'autor.

9. EXPOSICIÓ. Totes les obres seran exposades del 27 de novembre al 21 de desembre de 2001, per tal que el visitant pugui gaudir de les obres durant el temps que duri l'esmentada exposició. La

mateixa s'inaugurarà el dimarts 27 de novembre a les 6 de la tarda.

10 ALTRES DISPOSICIONS. La participació en aquest concurs implica l'acceptació de les bases L'Associació de Veïns de Sant Andreu de Palomar no es farà responsable d'aquelles fotografies que puguin resultar voluntària o involuntàriament malmeses. L'organització es reserva el dret de fer alguna esmena, deguda a causes majors.

SANT ANDREU DE PALOMAR,
TARDOR 2001.

ORGANITZA:

ASSOCIACIÓ DE VEÏNS DE
SANT ANDREU DE PALOMAR
C/Dr. Balari i Jovany, 14 - 08030-BARCELONA
Tel.: 93.345.96.98

COL·LABORA:

FOTO IO

REVELAT I HORA
MATERIAL FOTOGRAFIC
REPORTATGES FOTO-VIDEO
FOTO CARNET INSTANT
ESTUDI FOTOGRAFIC

P. Fabra i Puig, 10
08030 Barcelona Tel. 93 345 90 87
Fax 93 345 90 87

EXTREMEÑO
BAR - RESTAURANTE

• Jamón Serrano
• Queso Manchego
• Pulpo Gallego
• Callos
• Pimientos
• Costillas
• Entrecosta

345
30
05

Avda Meridiana, 496 (Esg. Malats)
08030 BARCELONA

Clinivet

Atenció veterinària
per a gossos i gats

Ignacio Moral Aspas
Col. 2208
Oriol Sanz i Rubiralta
Col. 2228

Pons i Gallarza, 49
08030 Barcelona
Tel./Fax: 93 311 24 03
Email: clini-vet@ctv.es

Foticos X 43

TIENDAS MULTISERVICIO

TEL. 93 311 27 14
93 311 27 54
93 311 27 54
93 311 27 54

Miguel

FOTOGRAF

Pg. Torras i Bages, 74-76
Tel. 93 311 64 49
08030 BARCELONA

GONG

DISCOS

BARCELONA
Rbla. Fabra i Puig, 50
93 311 44 61
www.gongdiscos.com

Il·lustracions
Bateigs
Comunions
Reportatges video

Gran de Sant Andreu, 207 - Tel. 93 346 64 01

sonifoto

Rubén Dario, 2 - Gran Sant Andreu, 315
Tel.: 93.345.26.98 - 08030-BARCELONA

R@BERT

Gran de Sant Andreu, 446
Tel. 93 346 17 95
BARCELONA

PROMINENT

COPY COLOR CENTER
Gran Sant Andreu, 364 - 08030-BARCELONA

Serveis Informàtics

Administració de Xarxes
Ordenadors i Components
Disseny i imatge corporativa
Creació Web
Servei S.A.T

FESTA MAJOR '01

Oferta mes de Novembre !!

Equipo AMD 1200 Mhz
256 RAM, 40HDD, 32Mb TNT
Multimedia 15", Internet

130.000 IVA Inclos

Tel. 93.274.39.05

www.reset.si.com

Sant Adria 30 Baixos

Tel. 93.274.39.05

ACER

PHILIPS

TEAC

IBM

YAMAHA

MAYTAG

AMT

SIEMENS

TOSHIBA

SANYO

SONY

RVA

Logitech

EPSON

Canon

AGFA

AMD Athlon

ATI

Logitech

EPSON

Canon

AGFA

ACER

PHILIPS

TEAC

IBM

YAMAHA

MAYTAG

AMT

SIEMENS

TOSHIBA

SANYO

SONY

RVA

Logitech

EPSON

Canon

AGFA



LA CIUDAD ESTÁ TRANQUILA

Director: **Robert Guédiguian**
 Guionistes: **Jean-Louis Milesi i Robert Guédiguian**
 Intèrprets: **Ariane Ascaride, Jean Pierre Darrousin, Gerard Meylan, Jacques Boudet, Pascale Roberts, Véronique Balme**
 Any: **2000**

Quan vaig arribar a un acord per fer aquests articles, em varen dir que no importava si les pel·lícules sobre les que parlava eren actuals o antigues. Això ve a tomb, perquè quan busquin aquesta a la cartellera del diari no la trobaran, segur. Però després, ja se sap, ve el resum de l'any i resulta que t'has deixat d'incloure alguna entre el millor del millor.

Aquesta estarà entre les millors, sens dubte. Els que ja coneguin a Robert Guédiguian d'algunes de les seves escasses pel·lícules anteriors, MARIUSY JEANETTE i DETODO CORAZON, crítiques però amables en la seva essència, comèdies obreres filmades com és el seu costum a Marsella, en el famós barri del port de l'Estaque.

Aquí no hi ha res d'amable, de fàcil. És com una puntada de peu en els mateixos..., ja m'entenen. Persones, no personatges, iguals a nosaltres, lluitant només per viure, ni tan sols tenen temps per pensar que la felicitat existeix. Lluiten per mantenir la feina, per la mera subsistència, per els últims dies de la vellesa, per a mantenir la dignitat de pares enfront la droga, per l'amor dels fills, per la vida. Els sent un tant a prop....

Quins bons actors la "troupe" de Guédiguian; quasi sempre són els mateixos i es coneixen i treballen junts des de fa molt temps. És igual el paper que els assigni el seu cap, estan tots perfectes. És igual que facin de veïns, de lluitadors comunistes, coixos, tímids, o taxistes poc ortodoxos. Te'ls creus! Com a reconeixement a tots per la seva feina, citar a Ariane Ascaride (esposa del director): supèrbia, sublim, humana, tipus Anna Magnani.

Un últim apunt que se'm queda a dins. De veritat no hi ha un homeatge a la pel·lícula a LE SAMURAI ("El silenci d'un home") de Jean Pierre Melville, en el personatge silenciós i amic fidel, assassí professional i malenconiós, de mort tan patètica com digna, que sembla inclòs viure en el mateix turó i casa on ho feia Alain Delon.

LA STANZA DEL FIGLIO / L'HABITACIÓ DEL FILL

Direcció: **Nanni Moretti**
 Guionistes: **Nanni Moretti, Linda Ferri i Heidrum Schlee**
 Intèrprets: **Nanni Moretti, Laura Morante, Jasmine Trinca, Giuseppe Sanfelice, Silvio Orlando, Stefano Accorsi.**
 Any: **2001.**

Ni CARO DIARIO ni ABRIL, també de Nanni Moretti, em feien esperar el que em vaig trobar en aquesta pel·lícula. Les dues eren divertides a estones, serioses en d'altres, nostàlgiques i tristes (com el passeig per la platja on va ser assassinat Pier Paolo Pasolini a CARO DIARIO), amb una forta dosis d'ironia que compartiem.

De sobte, Nanni Moretti, el comunista convençut que ha fet campanya contra Silvio Berlusconi en les últimes eleccions italianes, se'ns presenta amb un guió clàssic, d'un melodrama no menys clàssic i, per a més inri, amb la Palma d'Or en el festival de Cannes d'aquest any. És difícil moltes vegades anar a veure una pel·lícula sense que la influència que les crítiques que un ha llegit en diferents diaris i revistes, no li influeixin en el que espera trobar. En aquesta succeí el mateix: *pel·lícula comercial, pel·lícula per a guanyar-se al públic, melodrama desmesurat per plorar llargament... Pot ser...*

A mi no m'ho va semblar. Segons vaig veure i sentir des de la pantalla, Nanni Moretti ha realitzat per davant de tot i sobre tot, una pel·lícula sòbria. Sens dubte és un drama, ho és la pèrdua d'un fill com ho és la pèrdua d'algú a qui s'estima, però ho ha filmat d'una manera tremendament continguda, sentida i viscuda des de dins. El drama es viu en cada detall de la vida de cada dia, en cada objecte (una tassa), en cada paraula que els personatges pronuncien (les visites dels diversos pacients), en cada silenci.

El pare/psicòleg (Nanni Moretti) es tanca amb un dolor que sembla que tan sols ell és capaç de sentir. La mare/galerista d'art (Laura Morante) busca un ajut que no obté. Per cert, pocs han recordat de dir en veu ben alta que estem enfront una interpretació immensa d'aquesta actriu, GRAN, GRAN. Quan sembla que ja han arribat al fons, quan el camí de tornada ja no és possible, l'aparició fugaç d'una amiga del fill mort, els retorna a tots, amb la normalitat que té la mateixa vida, la suau esperança de futur (bellíssim i silenciós travelling final a la platja). Escoltin, i tot, molt, molt contingut.

PERE LORENTE



VERÓNICA GONZÁLEZ
 Publicitat a la Revista "De Cap a Peus"
Tel. 93 345 05 76



Ricart JOIERIA
 Gran de Sant Andreu, 252
 Tel. 93 345 14 48

Cansaladeria Puig



Gran de Sant Andreu, 147
 Tel. 93 346 73 01
 Av. S. Antoni M. Claret
 Tel. 93 436 73 77



RESTAURANT
APARICI
 BAR
 Esmorzars i dinars
 Cuina de Mercat
 Plaça Mercadal, 17
 Tel. 93 345 28 65

Panquets Pauicanpa

KÄHRS - PERGO
ENCOLATS I PULITS
INSTALACIONS I
VENDA
PRESUPOSTOS
SENSE COMPROMÍS

Crr. Mercat, 11 bxs.
 Tel. i Fax. 93 345 71 22
 Mòbil 657 89 14 31

LOGOPÈDIA CENTRE LOGOPÈDIC
 C/ Gran de Sant Andreu 369, entr.
 St. Andreu Tel.93 274 02 41

TRACTEM:

- Problemes d'articulació
- Alteracions veu
- reforç escolar
- Problemes llenguatge
- Dificultats lectoescritura

A NENS I ADULTS

"1ª CONSULTA GRATUITA"

Podeu trobar les 8 diferències?



Xarxa de mots

Per: Pere Massana

	1	2	3	4	5	6	7	8	9	10	11	12	13
1													
2													
3													
4													
5													
6													
7													
8													

HORIZONTALS:

1. Acostuma a ser de café, llimona o taronja. Carn i ungla amb el del llamp. 2. L'art de pintar sobre pedra. Pronom feble de primera. 3. El botó d'engegar la ràdio. Riu per on baixen intermitentment les aigües de la pluja. Homosexuals. 4. Ex-colònia francesa a l'Àfrica. Germà gran de la riera. 5. Zeros. D'una terra llunyana. 6. Lloros que no vocalitzen. Vocal. Àustria. Un dels nostres nus. 7. Taxa anual equivalent (al rev). Destresa per fer certes coses. El món de Mahoma. 8. El conjunt d'estructures d'una llengua. La parella de la Lanka.

VERTICALS:

1. Lingüista. 2. Roncar (ves por on). 3. El botó de l'àtic. Arteria principal. 4. Punt cardinal. Sud. Mil romà. 5. Aquí francès. Est. Vocal repetida. 6. Cambres per guardar mobles i andròmines velles (al rev). 7. Els màrtirs de l'arena (al rev). Símbol del Titani. 8. Lliga i fixa amb una corda gruixuda. Catalunya. 9. Símbol del Titani. Déu egipci. Vocals. 10. N'hi ha de secret i d'immobiliaris. 11. Tarragona. Animes del cel. 12. Repetir amb insistència.. Organització Mundial de la Salut. 13. Romania. Tercera nota musical.

Les històries del senyor Gas



- Sastreria
- Boutique

MIQUEL

Senyor i senyora

Gran de Sant Andreu, 352
Tel. 93 345 72 62
08030 Barcelona



Animació Infantil i Cercaviles (festes populars), Escoles, Aniversaris, Comunions, Esplais...

No t'ho perdís, Truca'ns!

Tel. 615 47 76 07 Eva
659 39 20 07 Estel

RN
FOTOGRAFS

Gran de Sant Andreu, 207
Tel. 93 346 64 01
08030 BARCELONA

COMERCIAL

Díaz

- PRODUCTOS DE PELUQUERÍA Y BELLEZA
- VESTUARIO Y CALZADO PROFESIONAL

c/ del Dragó - Tel. y Fax 93 312 07 79 - 08030 Barcelona



SI TÉ QUELCOM PER VENDRE, SI VOL COMPRAR ALGUNA COSA,
SI VOL TROBAR O DONAR FEINA...

Digui'ns-ho. Li posarem l'anunci i amb molt de gust l'atendrem.

NOTA IMPORTANT: Es recorda als SOCIS l'obligació de presentar el CARNET DE SOCI de l'Entitat. Per poder PUBLICAR l'anunci gratuïtament en la secció QUÈ TENS, QUÈ VOLS.

FES-TE SOCI PER TELÈFON: Truca'ns de dilluns a divendres, de 6 a 8 del vespre al Tel. 93 345 96 98

TREBALL

Ofertes

- Psicòloga amb experiència s'ofereix, preguntar per m^a mercè. Truqueu al 93 311 45 34 / 610 46 91 18
- Es donen classes d'anglès i alemany, tots els nivells. Contacteu a partir de les 15 h. tel.: 93 311 24 84 / 659 510 755
- S'ofereix auxiliar d'infermeria per temir cura de persones grans o nens. horari: matins o tardes telf: 93.346.49.29
- TV Sant Andreu necessita col.laboradors. No t'ho pensis, truca. De dill. a dijous de 21 a 22 hores. 93 346 20 39
- M'ofereixo com a dependent, amb experiència, te-leoperadora o telefonista. Iris: 677 78 26 59
- Precisem senyora que cusi bé tota mena de cortines, coixins (amb volant, cordó viu, etc.), fundes de cadira, etc. Interessades trucar al 93 217 64 41, senyora Enric.
- Arranjament de roba de vestir. Joana, 93 345 06 45.
- Dissenyador gràfic s'ofereix per a realitzar tota mena de feines gràfiques, catalegs, revistes, cd's multimedia i WEB, per Freelance o en plantilla. Interessats trucar al 687 90 27 49 (Roger).
- S'ofereix sra. per tenir cura de persones grans, portar nens a l'escola (amb preferència a les tardes). preguntar per isabel (93 345 44 23)
- Tècnic en construcció amb molta experiència i hores lliures ofereix els seus serveis tècnics administratius a:petita empresa constructora, subcontractista treballadors autònoms. tel. per entrevista: 93 346 49 29
- S'ofereix informàtic per les tardes dimarts, dimecres i divendres. (+/- dues hores) a convindre. tel.: 93 349 18 61
- Mostra s'ofereix per fer de cangur i donar classes de repàs, tel.: 93 345 32 85 (roser)
- Classes de música a l'estiu: piano i llenguatge musical tel.: 93.345.98-28 (marta- professora amb títol superior de piano).
- Senyora (49a.) responsable amb experiència i bones referències. s'ofereix per tenir cura o acompanyant de persones grans o nens, matins o / i tardes. tel.: 669.205.352
- Modista es talla i es prova tota mena de robes de sra. i nena. Es tallen patrons a mida. tel.: 93.345.52.49 sra. Margarida.
- S'ofereix senyores per fer companyia a matrimoni. Fer menjar i acompanyar-los al metge (pels matins) Telf: 656 58 69 99 (Sra. Maria Urrea)
- S'ofereix Sra. Per fer companyia a preus super-econòmics. Tel.: 93345.52.49
- S'ofereix Sra. per fer feines de la llar, interessats truqueu al tel. 93.274.09.99 pregunteu per Núria.
- S'ofereix Sra. Per atenció a gent gran i /o feines de la llar. Horari a convindre. Pregunteu per Elena Tel.: 93.345.64.93.
- S'ofereix Sra. seriosa i responsable per fer companyia a Sras. tercera edat, preus econòmics i amb experiència. Tel: 93.346.99.26 (matins).

Demandes

- S'ofereix senyora de 49 anys per cuidar persones grans al matí de dilluns a divendres (amb referències. Carme. Tel. 93 345 86 13

- S'ofereix senyora seriosa i responsable per fer companyia a gent gran, amb experiència. Preus econòmics. Tel. 93 346 99 26.
- Compraria màquina de cosir que sobrefil de segona mà a bon preu. Tel. 93 345 52 49
- Cerquem sras. professionals de cosmètica. Interessades truqueu al tel.: 93.311.34.55
- Es necessiten persones per pintar figures de pvc treball a domicili, demanem experiència. tel: 93.311.44.38 / 636.152.758.
- Es precisen interines, infermeres, auxiliars de clínica/geriatria, puericultora, podòleg o fisioterapèutes, per a serveis a domicili. Enviar Currículum a Arrels (Av.Meridiana, 308. Ent. 08027, o truqueu al 619 50 35 43.
- Per ampliació departament d'organització comercial en despatx zona alta de Barcelona, es necessita Sr/Sra. Major de 28 anys, C.M., trucar de 10 a 13 hores Tel.: 93.582.11.53 preguntar per Elena.

IMMOBILIARI

- Pis en venda zona sant andreu 165m2, 7hab., 2 banys, 1 aseó. aprop del mercat i metro II sant andreu. tel.: 617.300.477 / 93.265.91.55. preu a consultar.
- Es traspasa: bar- restaurant totalment equipat, en ple funcionament. 130m2, amb terrassa interior. tel.: 93.340.05.03 barcelona.
- Lloguer plaça de parking mitjana c/ vèlia cantonada escòcia. tel.: 93.340.47.07 93.349.18.
- Venc pis pg. torras i bages, 16, 3hab., asc., cuina reformada, 60 m2, de part. a part. preu: 21.500.000,-. tel.: 93.346.45.03 / 619.14.74.66
- Pis en venda c/ parellada (josep soldevila) 65 m2., 3hab., bany complet, cuina reformada, finca d'obra vista. preu.: 19.500.000,- pts. tel.: 93.274.14.73 (nits) o 656.364.720 (de part. a part.)
- Compro casa o solar. Interessats truqueu al tel.: 93.346.39.09 / 606.401.595
- Garraf (venta). Sant Pere de Ribes, 3 apartaments a 1Km., amb terreny i arbres fruites, aparcaments i zona comunitària, a l'aire lliure, aigua propia i jardí – OPORTUNITAT – 7, 10 milions (NO AGENCIES). Tel.: 93346.29.74
- Lloger plaça de pàrquing, CN Sant Andreu (1er pis). Preu a convenir. Telf. 93 752 21 22

VEHICLES

- Venc ciclomotor derbi urban pocs quilòmetres impecable, color vermell preu 100.000,- ptes. preguntar per david tel.: 93.844.83.26
- Venc caravana "moncayo-paris 4,10", 4 places, bon estat preu: 300.000,- pts. tel.: 93.345.95.36 preguntar per josep
- Venc 4 bicicletes semi-noves, diàm.: 16, 20, 24, 26 i 26 per 10.000,- pts. c/u. negociables tel.: 93.844.83.26 preguntar per david.
- Venc mobilette cadí, matrícula nova, preu a convindre. tel.: 93.311.34.55
- Venc bicicleta de segona mà en bon estat. Marca Decathlon. Preu a convenir. Telf. 93 311 61 12 (Carme) tel.: 93.311.34.55
- Es ven moto marca PIAGGIO HEXAGON 150 amb matrícula B-SD, 17800km. Preu 250.00 pts. Tel.: 653 67 34 34

MOBILIARI

- Saló complket: llibreria 3,5., sofà, 2 sillons de pell, làmpara halògena. Sra Cuixeres, tel. 93 345 88 17
- Es venen diversos mobles en molt bon esar a preus econòmics per trasllat: 2 cadires de despatx negres i vermelles per 15.000 pts, 2 sillons individuals per 15.000 pts., 1 cadira ergonòmica per 5.000 pts., un moble de bany amb columna per 6.000 pts. Tel. 93 346 67 10
- Es ven objectiu autofocus NIKON 35-70 per 9.000
- Es ven una taula movil nova per a equip d'ordinador complet per 9000 pts. Tel. 93 345 28 63
- Aire acondicionat de finestra, 2500 frigories, amb bomba de calor "panasonic" preu: 20.000,- pts. tel.: 93.345.91.89 sra. paris
- Es ven vaixela nova a estrenar, 56 peces, decorada, molt bonica, preu de ganga. tel.: 93.345.52.49
- Venc cadira de rodes econòmica per 5000 pessetes. Telf: 93 311 41 19 (sr. Joan Gallego)
- Venc conjunt de dues butaques d'orelles de microfibra blaus, i taula llitera a conjunt. Preu: 30000 pts. Telf: 93 274 25 87 (pregunteu per M.Àngels)
- Venc canapè de fusta abatible de llit de 1'35 x 1'80. Nou. Mireia Tel.: 93351.89.33 (de 16 a 21 hi.)

DIVERSOS

- Es ven títol cn. sant andreu per 100.000,- pts. tel.: 93.311.70.32
- Es venen 2 títols cn. sant andreu preu: 80.000,- pts. c/u. tel.: 93.386.11.58 (matins) 629.01.98.47 (tardes)
- Es ven bicicleta estàtica per gimnàstica. tel.: 93.345.03.68
- Es ven maquina de cosir molt bona i molt barata tel.: 93.350.76-60
- Venc aquarei 60l. pràcticament nou i amb tots els accessoris: filtre, escalfador i llum, preu a convindre. tel.: 93.346.49.19
- Venc assecador, tocador, rampa solar amb infrarojos i rajos uva, tot en perfecte estat, preu a convindre. tel: 93.345.23.91
- Venc títol CN. Sant Andreu. Preu: 85.000. Telf: 93 311 53 06 (de 9.30 a 13.30 i de 17 a 20.30).
- Venc títol CN. Sant Andreu a bon preu. Interessats truqueu al 610 21 52 02 (vespres). Pregunteu per Lina Mur.
- Venc títol CN. Sant Andreu. Telf. 93 349 21 55 (vespres)
- Compro dos títols CN. Sant Andreu. Truqueu al telf. 93 274 17 19 (de 10 a 11 i de 17 a 19) • Es traspassen 3 parades al mercat de sant Andreu a l'exterior del Mercat (de roba). Telf. 696 87 49 62
- Es ven equip de pesca compet. Molt bon estat. Preu a convenir. Telf: 93 311 83 60 (de 6 a 7 del vespre)
- Es ven títol CN. Sant Andreu, preu a convindre. Tel.: 93274.23.12
- Venc títol CN. Sant Andreu. Tel: 93345.22.70 / 686.781.989
- Venc dos títols CN Sant Andreu. 90.000 pts. cadascun. Truqueu al 93 752 21 22
- Es ven títol CN. Sant Andreu, preu a convindre. Tel: 93.386.04-43 (de 21 a 23 hores)
- Venc dos títols CN. Sant Andreu. Preu 90.000,- pts. C/u. Tel.: 93.408.20.01 (horari de 10 a 11 i de 17 a 29 hores).
- Es ven roba de nena en molt bon estat (a 300,500 i 800 pts.) edat 6,7,8 anys. Tel.: 93.311.39.47 (de 20,30 a 21,15 hores).

DAS ASSESSORAMENT
i SERVEIS
DOMÈNECH GIMENO GESTIÓ, S.L.

FISCAL – COMPTABLE – LABORAL
IMMOBILIARI – JURÍDIC
ASSEGUANCES – TRÀMITS DIVERSOS

CENTRE NATURISTA INTEGRAL

ROSA MAS PRUNÉS

HEILPRAKTIKER

DIPLOMADA EN MEDICINA TRADICIONAL XINESA

Naturopatia - Homeopatia - Acupuntura

TRACTAMENTS:

ESTIMULACIÓ NEUROMUSCULAR ISOTÒNICA

OBESITAT

LASERTERÀPIA

IRIDOLOGIA

DIETÈTICA

CRANEOPUNTURA

CROMOTERÀPIA

HIDROTERÀPIA

GEOTERÀPIA

FITOTERÀPIA

VENTOSES SEQUES

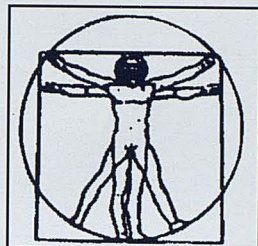

SEBASTIÀ PUGA SITJÀ

PSICÒLEG - Col. 10354

TRACTAMENTS:

MODIFICACIÓ DE LA CONDUCTA I CONTROL:

Por, estrès, ansietat, fòbies-socials...

TÈCNiques DE RELAXACIÓ DINÀMICA I

AUTOCONTROL MENTAL

TRACTAMENTS PSICOLÒGICS I CONTROL

D'HÀBITS:

Tabaquisme, obesitat, alcoholisme, anorèxia,

bolímia, tics, etc.

AJUDA TERAPÈUTICA ESCOLAR

FLORS DE BACH

PSICOLOGIA I SALUT

CONSELLS I ORIENTACIÓ FAMILIAR O DE PARELLA

TERÀPIES DE PREPARACIÓ PER L'EMBARÀS I PART

TERÀPIES REGRESSIVES

VISITES: HORES CONCERTADES

Dr. Santponç, 80, baixos Tel. 93 346 82 01 08030 Barcelona

Germana Assumpta, 1, 1r Tel. 972 86 07 79 Arbúcies (Girona)

ALTRES ACTIVITATS

- **HATA IOGA / TAI - CHI:** de gener a juny 10% de descompte.
- **QUIROPRAXIA - QUIROMASSATGE:** a hores convingudes
- **REEDUCACIÓ ESCOLAR:** per aquells nens en dificultat d'aprenentatge
- **LOGOPEDIA:** transtorns del llenguatge

Els interessats contacteu amb el Centre

girabal
fleca



El pa fet història
des de 1909

QUATRE GENERACIONS DE FORNERS A SANT ANDREU

- El pa fet història i la qualitat, art

=

Carrer Servet, 34, baixos - 08030 Sant Andreu - Barcelona
Telèfon 93 345 07 33 - Fax 93 345 07 33

Busca Pis?

El vol llogar?

El vol vendre?

Té problemes?

**Tenim solucions
per a tot**

FINQUES
Campanyà S.L.
administració
compra-venda

Coroleu, 3 EtoI.(entrada Neopàtia, 29
Tel. 93 360 09 10
Fax. 93 346 93 82
08030 Barcelona

FISIOTERAPIA & salud

CENTRO TERAPEUTICO INTEGRAL

Fisioteràpia	Podologia
Osteopatia	A.T.S.
Quiromassaje	Naturopatia
Reflexoteràpia podal	Hemeopatia
Acupuntura	Dietetica

PROMOCION
20%
dto.
APERTURA

C/ Basconia, n.12 - TEL. 93 345 05 95

Raffel PaGès

dona home nens

- PERRUQUERS -

Mateu i Ferran, 4 (cantonada Pons i Gallarza)

Tel. 93 311 32 25
08030 Barcelona



CAMILLAS por 5000 pesetas

Infiltraciones

Varices

Fotodepilación
Médica

Liposucción

Sueroterapia

Fotorejuvenecimiento
Médico

Dietética - Nutrición

Verrugas

Rellenos rictus
labios, etc.

Homeopatía -
Estética

C/ Pons i
Gallarça, 54
T- 93 345 05 95

C/ Joncar, 19
T- 93 485 35 57

PRIMERA VISITA
GRATUITA

CENTROS DE
ADELGAZAMIENTO
PERSONALIZADO

Self

MENÚ DIARI • TERRASSA D'ESTIU

T I V E N I I
La Bohèmia

TAPES, ENTREPANS, SANDWITXOS,
FUSTES, TORRADES, AMANIDES, PASTA,
CARN A LA BRASA, VINS, CAVES...

SOPARS COL·LECTIUS

Plaça de les Palmeres, 11 – Telèfon 93 311 70 05
Sant Andreu - 08030 Barcelona



Iberplan
VIATGES



tenim món per a tothom



carrer del Segre, 23-25
tlf. 932 741 353 fax 932 741 416
www.sant-andreu.com/iberplan
segre@iberplan.com

Sant Andreu de Palomar
(08030 Barcelona)

també tenim **ofertes** per a tots els gustos

MUNDO
amena

Amena Profesional

Contractes per empreses i professionals
autònoms:

Cessió gratuïta de telèfon mòbil
(NOKIA 8210, 6210...)

Les tarifes més competitives
Portabilitat del número de telèfon

Gran de Sant Andreu, 185
08030 BARCELONA
TEL. 93 311 16 11

iVingui a informar-se
o els visitem al seu
domicili, sense compromís!

FINSA

**Fincas e
Inmuebles
Sagrera**



93 274.03.03

Passeig Fabra i Puig, 10, 1r, 2a

- Al vostre servei a **SANT ANDREU i LA SAGRERA** •
- Gestió eficaç i amb transparència •
- Tracte personalitzat •

Cerquem CASES i PISOS
per als nostres clients

L'èxit de la vostra compra-venda és el nostre objectiu, aconseguir aquest objectiu és el nostre èxit.