

ANÀLISI DE L'ACCESSIBILITAT DE LES FINQUES DEL BARRI DE SANT ANTONI

Plànol situació

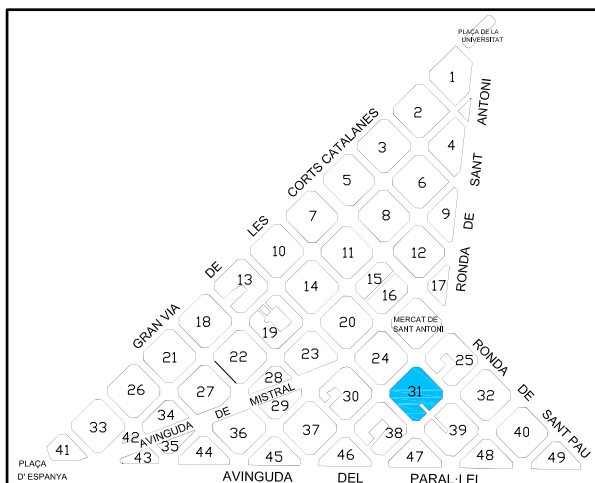

Plànol detall - ILLA 31

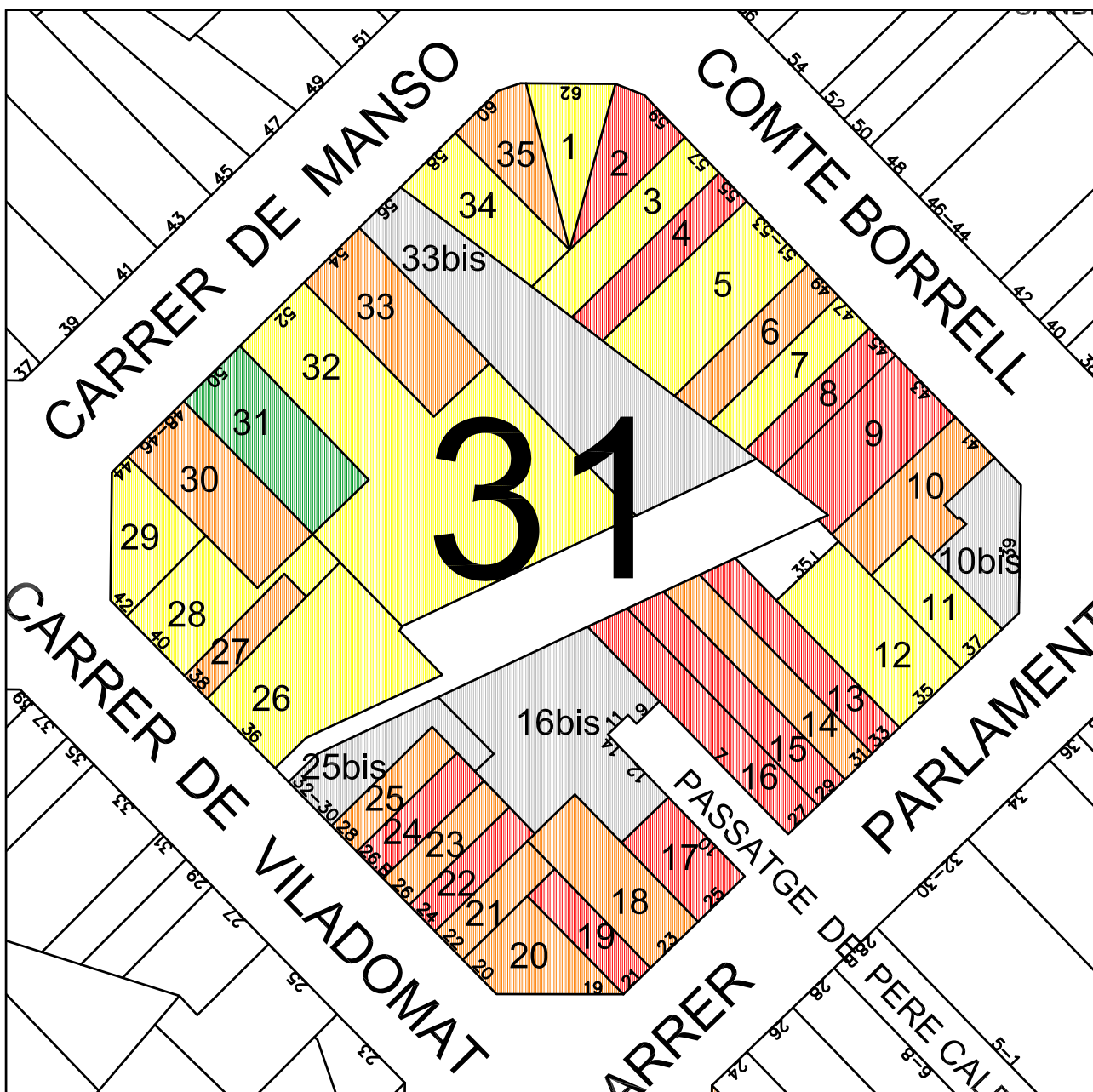

ANÀLISI DE L'ACCESSIBILITAT DE LES FINQUES DEL BARRI DE SANT ANTONI

ID ILLA / FINCA: 31/ 1

DIAGNÒSTIC: **Practicable (millorable)**

ADREÇA: C/ Manso 62

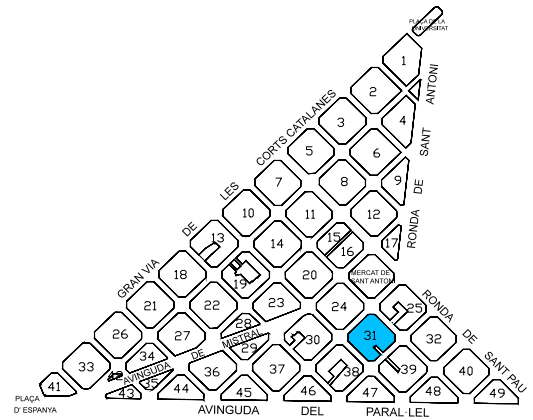

OBSERVACIONS GENERALS:

--

1) Accessibilitat fins a la porta de la finca:

Amb obstacles; practicable



Comentaris: Graó de 11cm davant de l'accés a la finca.

2) Accessibilitat de la porta de la finca:

Correcte; sense major observacions



Comentaris: --

3) Accessibilitat del vestíbul interior (connexió entre porta i nucli comunicació vertical):

Amb obstacles; practicable



Comentaris: Per arribar a l'ascensor el paviment té un pendent 8%, sense passamans de suport

4) Tipus de comunicació vertical existent a la finca:

Ascensor - dimensions reduïdes



Comentaris: Dim.porta: 70cm dim.caixa: 80x110

5) Existència de baixos residencial amb accés independent:

No



Comentaris: --

ANÀLISI DE L'ACCESSIBILITAT DE LES FINQUES DEL BARRI DE SANT ANTONI

ID ILLA / FINCA: 31/2

DIAGNÒSTIC: **Inaccessible**

ADREÇA: C/ Comte Borrell 59

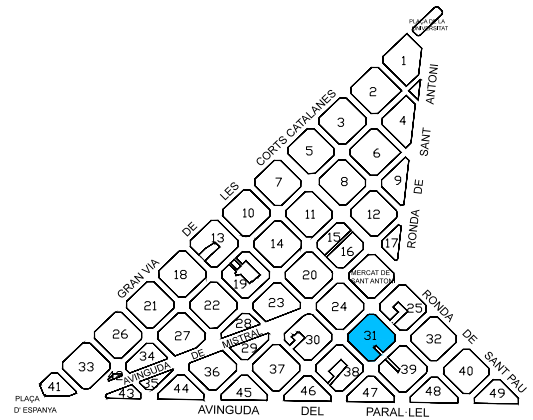

OBSERVACIONS GENERALS:

--

1) Accessibilitat fins a la porta de la finca:

Amb obstacles; practicable



Comentaris: Graó de 7cm davant de l'accés a la finca.

2) Accessibilitat de la porta de la finca:

Amb obstacles; practicable



Comentaris: Porta de dues fulles de 55cm. Una d'elles es troba fixa, per tal que sigui accessible requereix l'obertura d'ambdues fulles.

3) Accessibilitat del vestíbul interior (connexió entre porta i nucli comunicació vertical):

Amb escales (més de tres graons seguits)



Comentaris: Hi ha un tram de quatre graons sense recorregut alternatiu per arribar al nucli de comunicació vertical.

4) Tipus de comunicació vertical existent a la finca:

Sense ascensor (escales sense forat d'escala)



Comentaris: El nucli de comunicació vertical no té espai per instal·lar un ascensor.

5) Existència de baixos residencial amb accés independent:

No



Comentaris: --

ANÀLISI DE L'ACCESSIBILITAT DE LES FINQUES DEL BARRI DE SANT ANTONI

ID ILLA / FINCA: 31/3

DIAGNÒSTIC: **Practicable (millorable)**

ADREÇA: C/ Comte Borrell 57

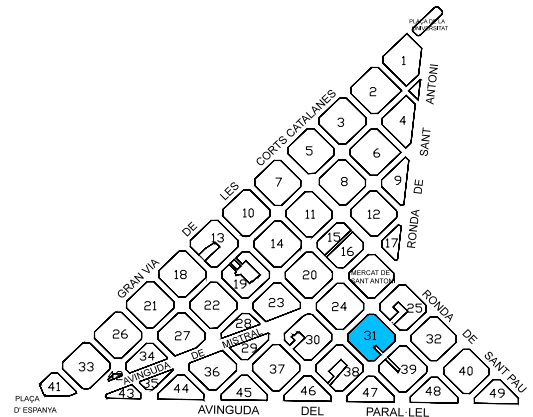

OBSERVACIONS GENERALS:

--

1) Accessibilitat fins a la porta de la finca:

Amb obstacles; practicable



Comentaris: Graó irregular de 2cm davant de l'accés a la finca.

2) Accessibilitat de la porta de la finca:

Correcte; sense major observacions



Comentaris: --

3) Accessibilitat del vestíbul interior (connexió entre porta i nucli comunicació vertical):

Recorregut alternatiu practicable



Comentaris: Per salvar el tram d'escaleres del vestíbul que comunica amb el nucli de comunicacions verticals hi ha una cadira remunta escales (no apte per a utilitzar en cadira de rodes).

4) Tipus de comunicació vertical existent a la finca:

Ascensor - dimensions reduïdes



Comentaris: Dim.porta: 70cm dim.caixa: 90x90

5) Existència de baixos residencial amb accés independent:

No



Comentaris: --

ANÀLISI DE L'ACCESSIBILITAT DE LES FINQUES DEL BARRI DE SANT ANTONI

ID ILLA / FINCA: 31/4

DIAGNÒSTIC: **Inaccessible**

ADREÇA: C/ Comte Borrell 55

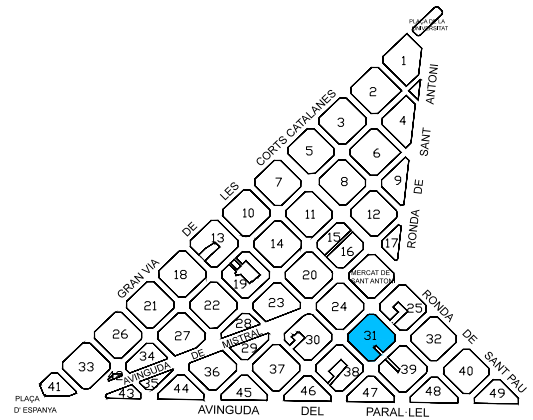

OBSERVACIONS GENERALS:

--

1) Accessibilitat fins a la porta de la finca:

A peu pla (o ressalt màxim 2cm aixamfranat)



Comentaris: --

2) Accessibilitat de la porta de la finca:

Correcte; sense major observacions



Comentaris: --

3) Accessibilitat del vestíbul interior (connexió entre porta i nucli comunicació vertical):

Amb escales (més de tres graons seguits)



Comentaris: *Hi ha un tram de vuit graons i d'amplada justa sense recorregut alternatiu per arribar al nucli de comunicació vertical. De difícil adaptació a simple vista*

4) Tipus de comunicació vertical existent a la finca:

Sense ascensor (escales amb forat d'escala hàbil)



Comentaris: *Dim.forat: 110x70*

5) Existència de baixos residencial amb accés independent:

No



Comentaris: --

ANÀLISI DE L'ACCESSIBILITAT DE LES FINQUES DEL BARRI DE SANT ANTONI

ID ILLA / FINCA: 31/5

DIAGNÒSTIC: **Practicable (millorable)**

ADREÇA: C/ Comte Borrell 51-53

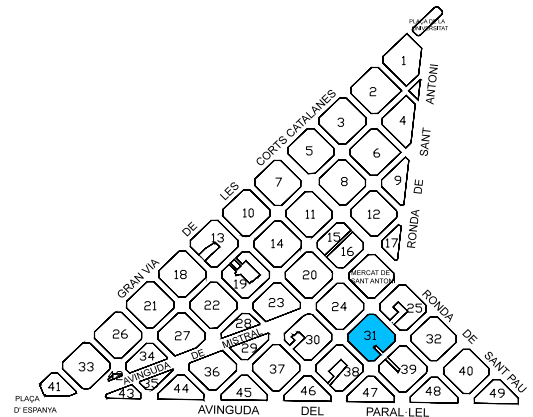
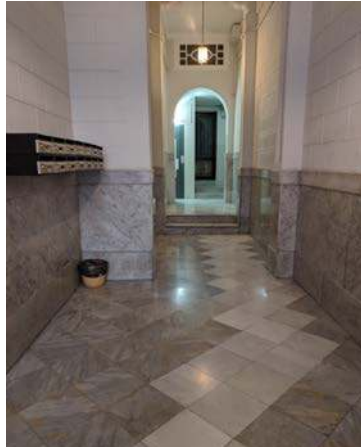

OBSERVACIONS GENERALS:

--

1) Accessibilitat fins a la porta de la finca:

Amb obstacles; practicable

Comentaris: Graó de 7cm davant de l'accés a la finca.



2) Accessibilitat de la porta de la finca:

Correcte; sense major observacions

Comentaris: --



3) Accessibilitat del vestíbul interior (connexió entre porta i nucli comunicació vertical):

Correcte; sense major observacions

Comentaris: Cal notar que hi ha dos graons aïllats sense recorregut alternatiu per arribar al segon ascensor. Per arribar al primer és a peu pla.



4) Tipus de comunicació vertical existent a la finca:

Ascensor - dimensions reduïdes

*Comentaris: Hi ha dos ascensors d'igual dimensió que tot estar ubicats en diferents espais del vestíbul comuniquen amb els mateixos habitatges. El segon ascensor, que té obstacles per arribar-hi, deixa un espai de 70cm davant seu. Dim.porta:50
Dim.caixa: 60x90*



5) Existència de baixos residencial amb accés independent:

No

Comentaris: --



ANÀLISI DE L'ACCESSIBILITAT DE LES FINQUES DEL BARRI DE SANT ANTONI

ID ILLA / FINCA: 31/6

DIAGNÒSTIC: Inaccessible (adaptable)

ADREÇA: C/ Comte Borrell 49

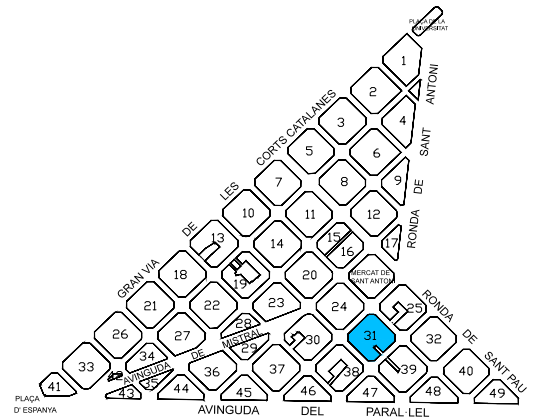

OBSERVACIONS GENERALS:

--

1) Accessibilitat fins a la porta de la finca:

Amb obstacles; inaccessible



Comentaris: Graó de 13cm davant de l'accés a la finca.

2) Accessibilitat de la porta de la finca:

Correcte; sense major observacions



Comentaris: --

3) Accessibilitat del vestíbul interior (connexió entre porta i nucli comunicació vertical):

Amb escales (més de tres graons seguits)



Comentaris: Hi ha un tram de tres graons sense recorregut alternatiu per arribar a l'ascensor.

4) Tipus de comunicació vertical existent a la finca:

Ascensor - dimensions reduïdes



Comentaris: Dim.porta: 70cm dim.caixa: 80x100

5) Existència de baixos residencial amb accés independent:

No



Comentaris: --

ANÀLISI DE L'ACCESSIBILITAT DE LES FINQUES DEL BARRI DE SANT ANTONI

ID ILLA / FINCA: 31/7

DIAGNÒSTIC: **Practicable (millorable)**

ADREÇA: C/ Comte Borrell 47

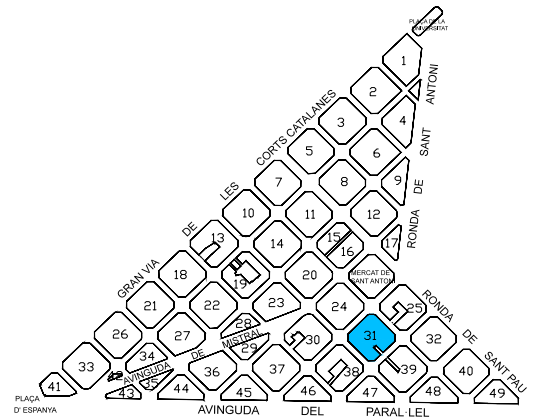
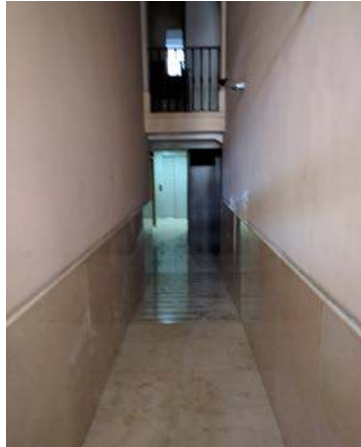

OBSERVACIONS GENERALS:

--

1) Accessibilitat fins a la porta de la finca:

Amb obstacles; practicable



Comentaris: Graó de 5cm davant de l'accés a la finca.

2) Accessibilitat de la porta de la finca:

Correcte; sense major observacions



Comentaris: --

3) Accessibilitat del vestíbul interior (connexió entre porta i nucli comunicació vertical):

Amb obstacles; practicable



Comentaris: Per arribar a l'ascensor el paviment té un pendent 6%, sense passamans de suport

4) Tipus de comunicació vertical existent a la finca:

Ascensor - correcte



Comentaris: --

5) Existència de baixos residencial amb accés independent:

No



Comentaris: --

ANÀLISI DE L'ACCESSIBILITAT DE LES FINQUES DEL BARRI DE SANT ANTONI

ID ILLA / FINCA: 31/8

DIAGNÒSTIC: **Inaccessible**

ADREÇA: C/ Comte Borrell 45

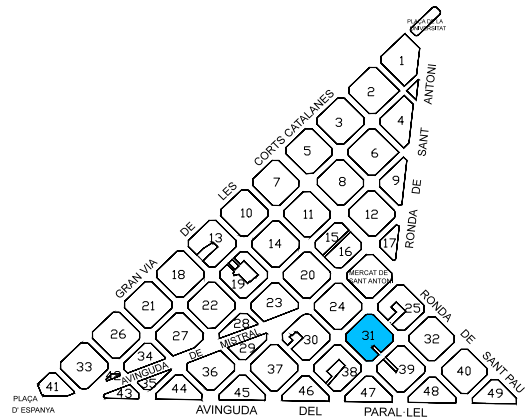

OBSERVACIONS GENERALS:

--

1) Accessibilitat fins a la porta de la finca:

Amb obstacles; inaccessible



Comentaris: Graó de 20cm davant de l'accés a la finca.

2) Accessibilitat de la porta de la finca:

Correcte; sense major observacions



Comentaris: --

3) Accessibilitat del vestíbul interior (connexió entre porta i nucli comunicació vertical):

Amb escales (més de tres graons seguits)



Comentaris: Hi ha un tram d'escales sense recorregut alternatiu per arribar a l'ascensor.

4) Tipus de comunicació vertical existent a la finca:

Ascensor - dimensions reduïdes



Comentaris: Dim.porta: 70cm dim.caixa: 80x100

5) Existència de baixos residencial amb accés independent:

No



Comentaris: --

ANÀLISI DE L'ACCESSIBILITAT DE LES FINQUES DEL BARRI DE SANT ANTONI

ID ILLA / FINCA: 31/9

DIAGNÒSTIC: **Inaccessible**

ADREÇA: C/ Comte Borrell 43

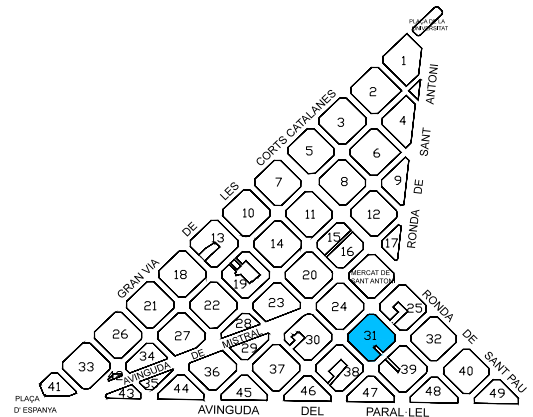

OBSERVACIONS GENERALS:

--

1) Accessibilitat fins a la porta de la finca:

A peu pla (o ressalt màxim 2cm aixamfranat)



Comentaris: --

2) Accessibilitat de la porta de la finca:

Correcte; sense major observacions



Comentaris: --

3) Accessibilitat del vestíbul interior (connexió entre porta i nucli comunicació vertical):

Amb escales (més de tres graons seguits)



Comentaris: *Hi ha un tram de cinc graons sense recorregut alternatiu per arribar al nucli de comunicació vertical.*

4) Tipus de comunicació vertical existent a la finca:

Sense ascensor (escales amb forat d'escala hàbil)



Comentaris: *Dim.forat: 140x70*

5) Existència de baixos residencial amb accés independent:

No



Comentaris: --

ANÀLISI DE L'ACCESSIBILITAT DE LES FINQUES DEL BARRI DE SANT ANTONI

ID ILLA / FINCA: 31/ 10

DIAGNÒSTIC: Inaccessible (adaptable)

ADREÇA: C/ Comte Borrell 41

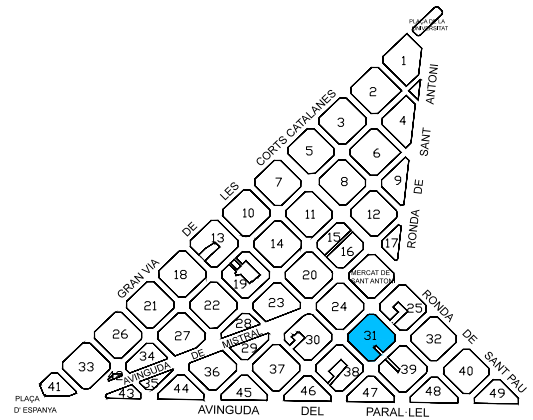

OBSERVACIONS GENERALS:

--

1) Accessibilitat fins a la porta de la finca:

Amb obstacles; practicable



Comentaris: Graó de 2cm davant de l'accés a la finca.

2) Accessibilitat de la porta de la finca:

Correcte; sense major observacions



Comentaris: --

3) Accessibilitat del vestíbul interior (connexió entre porta i nucli comunicació vertical):

Amb escales (més de tres graons seguits)



Comentaris: Hi ha un tram de tres graons sense recorregut alternatiu per arribar a l'ascensor.

4) Tipus de comunicació vertical existent a la finca:

Ascensor - dimensions reduïdes



Comentaris: Dim.porta: 65cm dim.caixa: 85x88

5) Existència de baixos residencial amb accés independent:

No



Comentaris: --

ANÀLISI DE L'ACCESSIBILITAT DE LES FINQUES DEL BARRI DE SANT ANTONI

ID ILLA / FINCA: 31/ 11

DIAGNÒSTIC: **Practicable (millorable)**

ADREÇA: C/ Parlament 37

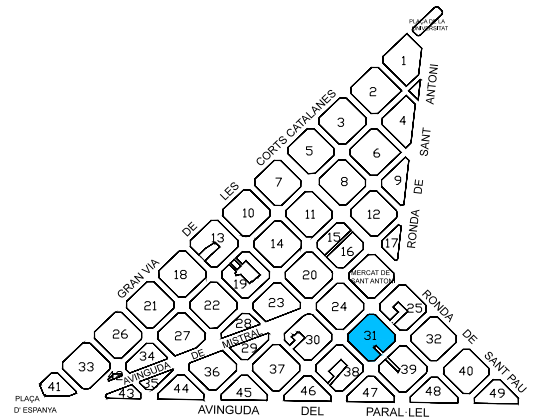

OBSERVACIONS GENERALS:

--

1) Accessibilitat fins a la porta de la finca:

Amb obstacles; practicable



Comentaris: Graó de 6cm davant de l'accés a la finca.

2) Accessibilitat de la porta de la finca:

Correcte; sense major observacions



Comentaris: --

3) Accessibilitat del vestíbul interior (connexió entre porta i nucli comunicació vertical):

Amb obstacles; practicable



Comentaris: Davant de l'ascensor hi ha un espai de 80cm.

4) Tipus de comunicació vertical existent a la finca:

Altres



Comentaris: Ascensor fora de servei, ple que no s'ha pogut mesurar

5) Existència de baixos residencial amb accés independent:

No



Comentaris: --

ANÀLISI DE L'ACCESSIBILITAT DE LES FINQUES DEL BARRI DE SANT ANTONI

ID ILLA / FINCA: 31/ 12

DIAGNÒSTIC: **Practicable (millorable)**

ADREÇA: C/ Parlament 35

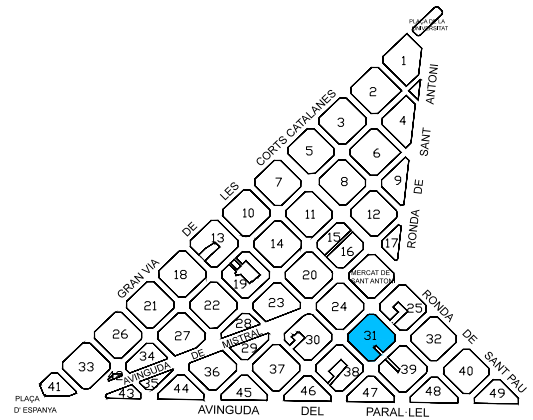

OBSERVACIONS GENERALS:

No es va poder accedir a la finca en els diversos intents de visita. L'anàlisi es realitza segons es va poder observar des de l'exterior

1) Accessibilitat fins a la porta de la finca:

Amb obstacles; practicable



Comentaris: Graó de 4cm davant de l'accés a la finca.

2) Accessibilitat de la porta de la finca:

Correcte; sense major observacions



Comentaris: --

3) Accessibilitat del vestíbul interior (connexió entre porta i nucli comunicació vertical):

Amb obstacles; practicable



Comentaris: El paviment per arribar a l'ascensor té pendent i no té passamans de suport, sembla que l'espai davant l'ascensor és estret.

4) Tipus de comunicació vertical existent a la finca:

Altres



Comentaris: No es va poder accedir a la finca.

5) Existència de baixos residencial amb accés independent:

No



Comentaris: --

ANÀLISI DE L'ACCESSIBILITAT DE LES FINQUES DEL BARRI DE SANT ANTONI

ID ILLA / FINCA: 31/ 13

DIAGNÒSTIC: **Inaccessible**

ADREÇA: C/ Parlament 33

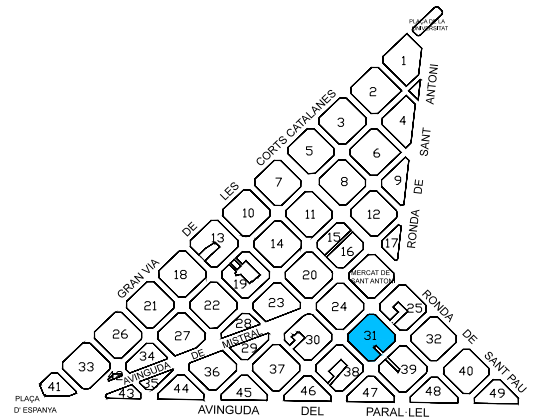

OBSERVACIONS GENERALS:

--

1) Accessibilitat fins a la porta de la finca:

Amb obstacles; practicable

Comentaris: Graó de 5cm davant de l'accés a la finca.



2) Accessibilitat de la porta de la finca:

Correcte; sense major observacions

Comentaris: --



3) Accessibilitat del vestíbul interior (connexió entre porta i nucli comunicació vertical):

Amb escales (més de tres graons seguits)

Comentaris: Hi ha un tram de 10 graons i d'amplada justa sense recorregut alternatiu per arribar al nucli de comunicació vertical. De difícil adaptació a simple vista



4) Tipus de comunicació vertical existent a la finca:

Sense ascensor (escales amb forat d'escala hàbil)

Comentaris: Dim.forat: 110x75



5) Existència de baixos residencial amb accés independent:

No

Comentaris: --



ANÀLISI DE L'ACCESSIBILITAT DE LES FINQUES DEL BARRI DE SANT ANTONI

ID ILLA / FINCA: 31/ 14

DIAGNÒSTIC: Inaccessible (adaptable)

ADREÇA: C/ Parlament 31

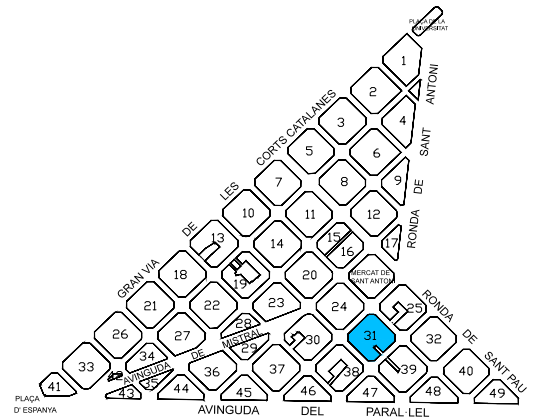

OBSERVACIONS GENERALS:

--

1) Accessibilitat fins a la porta de la finca:

Amb obstacles; practicable

Comentaris: Graó de 5cm davant de l'accés a la finca.



2) Accessibilitat de la porta de la finca:

Correcte; sense major observacions

Comentaris: --



3) Accessibilitat del vestíbul interior (connexió entre porta i nucli comunicació vertical):

Amb escales (més de tres graons seguits)

Comentaris: Hi ha un tram d'escales sense recorregut alternatiu per arribar a l'ascensor. Es veu factible a simple vista fer arribar l'ascensor a cota vestíbul



4) Tipus de comunicació vertical existent a la finca:

Ascensor - dimensions reduïdes

Comentaris: Dim.porta: 70cm dim.caixa: 80x100



5) Existència de baixos residencial amb accés independent:

No

Comentaris: --



ANÀLISI DE L'ACCESSIBILITAT DE LES FINQUES DEL BARRI DE SANT ANTONI

ID ILLA / FINCA: 31/15

DIAGNÒSTIC: **Inaccessible**

ADREÇA: C/ Parlament 29

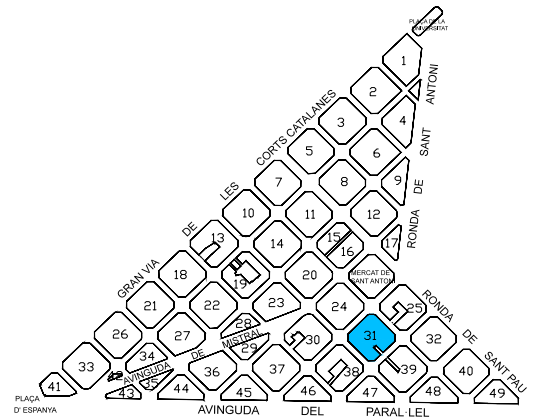
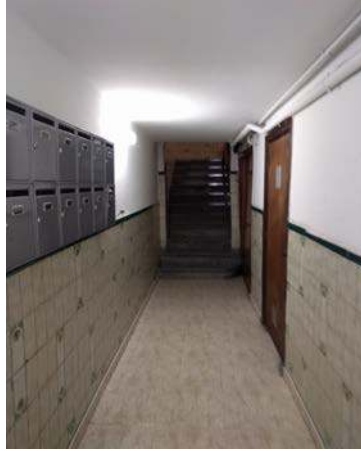

OBSERVACIONS GENERALS:

--

1) Accessibilitat fins a la porta de la finca:

A peu pla (o ressalt màxim 2cm aixamfranat)



Comentaris: --

2) Accessibilitat de la porta de la finca:

Correcte; sense major observacions



Comentaris: --

3) Accessibilitat del vestíbul interior (connexió entre porta i nucli comunicació vertical):

Correcte; sense major observacions



Comentaris: --

4) Tipus de comunicació vertical existent a la finca:

Sense ascensor (escales sense forat d'escala)



Comentaris: El nucli de comunicació vertical no té espai per instal·lar un ascensor.

5) Existència de baixos residencial amb accés independent:

No



Comentaris: --

ANÀlisi DE L'ACCESSIBILITAT DE LES FINQUES DEL BARRI DE SANT ANTONI

ID ILLA / FINCA: 31/ 16

DIAGNÒSTIC: **Inaccessible**

ADREÇA: C/ Passatge Pere Calders 27

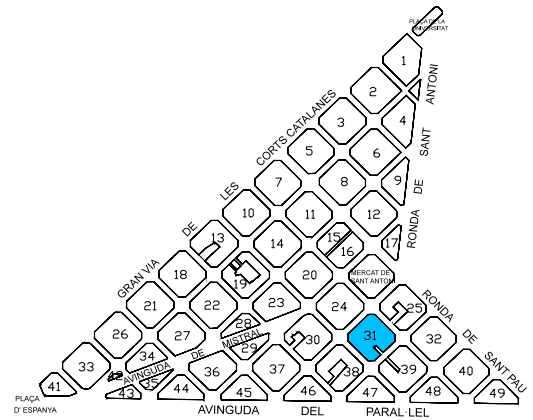

OBSERVACIONS GENERALS:

--

1) Accessibilitat fins a la porta de la finca:

Amb obstacles; practicable

Comentaris: Graó de 6cm davant de l'accés a la finca.



2) Accessibilitat de la porta de la finca:

Correcte; sense major observacions

Comentaris: --



3) Accessibilitat del vestíbul interior (connexió entre porta i nucli comunicació vertical):

Correcte; sense major observacions

Comentaris: --



4) Tipus de comunicació vertical existent a la finca:

Sense ascensor (escales sense forat d'escala)

Comentaris: El nucli de comunicació vertical no té espai per instal·lar un ascensor.



5) Existència de baixos residencial amb accés independent:

No

Comentaris: --



ANÀLISI DE L'ACCESSIBILITAT DE LES FINQUES DEL BARRI DE SANT ANTONI

ID ILLA / FINCA: 31/17

DIAGNÒSTIC: **Inaccessible**

ADREÇA: C/ Parlament 25

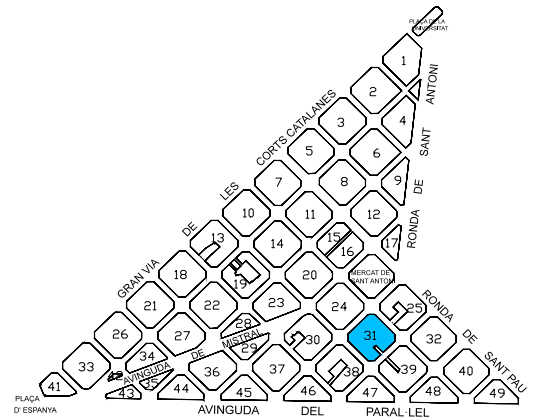

OBSERVACIONS GENERALS:

1) Accessibilitat fins a la porta de la finca:

Amb obstacles; practicable

Comentaris: Graó de 6cm davant de l'accés a la finca.



2) Accessibilitat de la porta de la finca:

Correcte; sense major observacions

Comentaris: --



3) Accessibilitat del vestíbul interior (connexió entre porta i nucli comunicació vertical):

Correcte; sense major observacions

Comentaris: --



4) Tipus de comunicació vertical existent a la finca:

Sense ascensor (escales sense forat d'escala)

Comentaris: El nucli de comunicació vertical no té espai per instal·lar un ascensor.



5) Existència de baixos residencial amb accés independent:

No

Comentaris: --



ANÀLISI DE L'ACCESSIBILITAT DE LES FINQUES DEL BARRI DE SANT ANTONI

ID ILLA / FINCA: 31/ 18

DIAGNÒSTIC: Inaccessible (adaptable)

ADREÇA: C/ Parlament 23

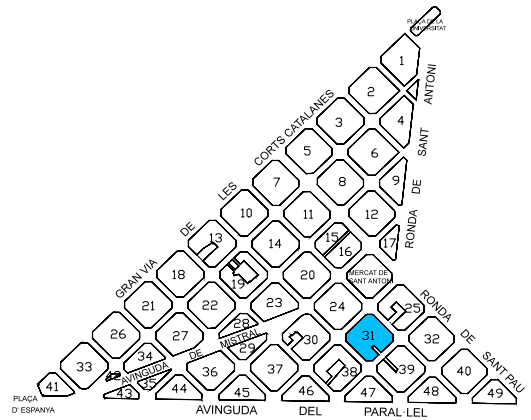

OBSERVACIONS GENERALS:

--

1) Accessibilitat fins a la porta de la finca:

A peu pla (o ressalt màxim 2cm aixamfranat)



Comentaris: --

2) Accessibilitat de la porta de la finca:

Correcte; sense major observacions



Comentaris: --

3) Accessibilitat del vestíbul interior (connexió entre porta i nucli comunicació vertical):

Correcte; sense major observacions



Comentaris: --

4) Tipus de comunicació vertical existent a la finca:

Sense ascensor (escales amb forat d'escala hàbil)



Comentaris: Dim.forat: 130x80

5) Existència de baixos residencial amb accés independent:

No



Comentaris: --

ANÀLISI DE L'ACCESSIBILITAT DE LES FINQUES DEL BARRI DE SANT ANTONI

ID ILLA / FINCA: 31/ 19

DIAGNÒSTIC: **Inaccessible**

ADREÇA: C/ Parlament 21

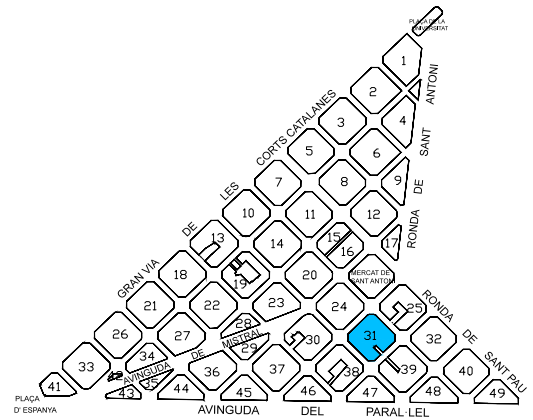
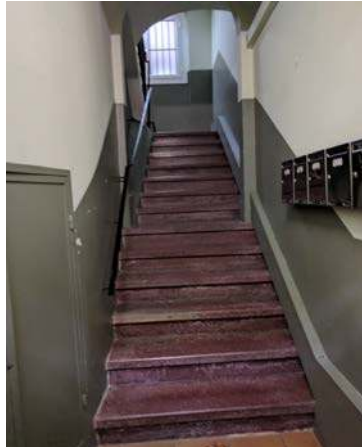

OBSERVACIONS GENERALS:

--

1) Accessibilitat fins a la porta de la finca:

Amb obstacles; practicable

Comentaris: Graó de 7cm davant de l'accés a la finca.



2) Accessibilitat de la porta de la finca:

Correcte; sense major observacions

Comentaris: --



3) Accessibilitat del vestíbul interior (connexió entre porta i nucli comunicació vertical):

Amb escales (més de tres graons seguits)

Comentaris: Hi ha un tram d'escales sense recorregut alternatiu per arribar al nucli de comunicació vertical.



4) Tipus de comunicació vertical existent a la finca:

Sense ascensor (escales sense forat d'escala)

Comentaris: El nucli de comunicació vertical no té espai per instal·lar un ascensor.



5) Existència de baixos residencial amb accés independent:

No

Comentaris: --



ANÀLISI DE L'ACCESSIBILITAT DE LES FINQUES DEL BARRI DE SANT ANTONI

ID ILLA / FINCA: 31/20

DIAGNÒSTIC: Inaccessible (adaptable)

ADREÇA: C/ Parlament 19

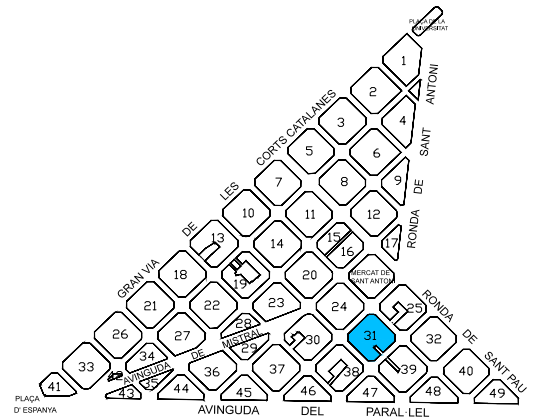

OBSERVACIONS GENERALS:

--

1) Accessibilitat fins a la porta de la finca:

Amb obstacles; inaccessible



Comentaris: Graó de 17cm davant de l'accés a la finca.

2) Accessibilitat de la porta de la finca:

Correcte; sense major observacions



Comentaris: --

3) Accessibilitat del vestíbul interior (connexió entre porta i nucli comunicació vertical):

Amb escales (més de tres graons seguits)



Comentaris: Hi ha un tram d'escales sense recorregut alternatiu per arribar a l'ascensor. A priori es veu difícil fer baixar ascensor a cota vestíbul pel que caldria instal·lar plataforma remunta-escales o similar

4) Tipus de comunicació vertical existent a la finca:

Ascensor - dimensions reduïdes



Comentaris: Dim.porta: 65cm dim.caixa: 80x80

5) Existència de baixos residencial amb accés independent:

No



Comentaris: --

ANÀLISI DE L'ACCESSIBILITAT DE LES FINQUES DEL BARRI DE SANT ANTONI

ID ILLA / FINCA: 31/21

DIAGNÒSTIC: Inaccessible (adaptable)

ADREÇA: C/ Viladomat 22

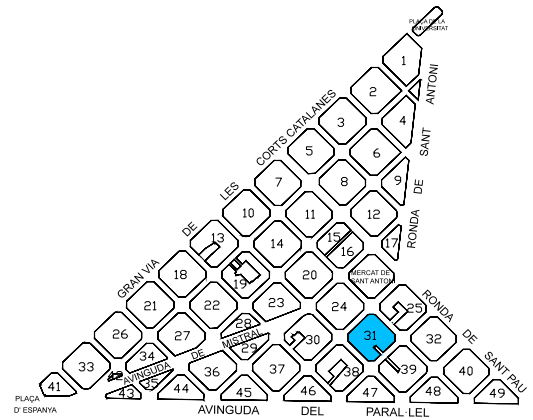
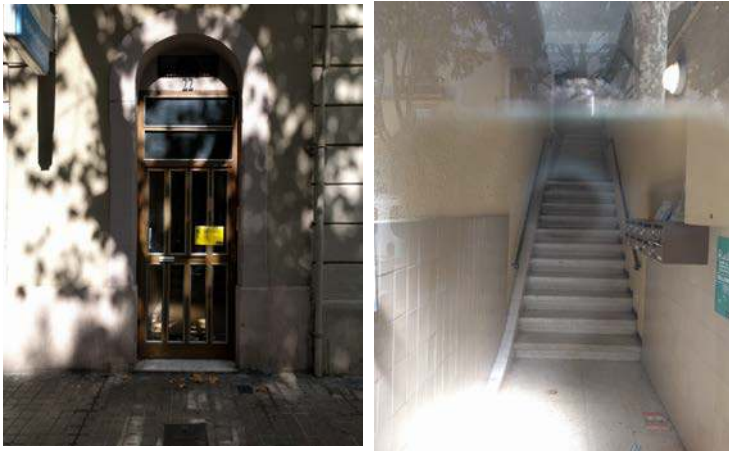

OBSERVACIONS GENERALS:

No s'ha pogut accedir a la finca en els diversos intents de visita. L'anàlisi es realitza segons es pot observar des de l'exterior. Es classifica com a "adaptable" per defecte.

1) Accessibilitat fins a la porta de la finca:

Amb obstacles; practicable



Comentaris: Graó de 5cm davant de l'accés a la finca.

2) Accessibilitat de la porta de la finca:

Correcte; sense major observacions



Comentaris:

3) Accessibilitat del vestíbul interior (connexió entre porta i nucli comunicació vertical):

Amb escales (més de tres graons seguits)



Comentaris: Hi ha un tram d'escales sense recorregut alternatiu per arribar al nucli de comunicació vertical.

4) Tipus de comunicació vertical existent a la finca:

Altres



Comentaris: No s'ha pogut accedir a la finca i es desconeix si hi ha ascensor.

5) Existència de baixos residencial amb accés independent:

No



Comentaris: --

ANÀLISI DE L'ACCESSIBILITAT DE LES FINQUES DEL BARRI DE SANT ANTONI

ID ILLA / FINCA: 31/22

DIAGNÒSTIC: **Inaccessible**

ADREÇA: C/ Viladomat 24

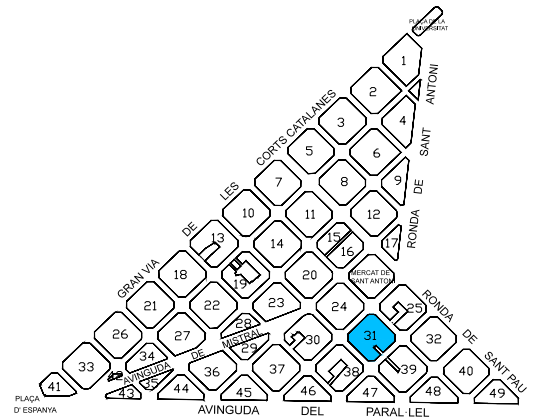

OBSERVACIONS GENERALS:

--

1) Accessibilitat fins a la porta de la finca:

Amb obstacles; practicable

Comentaris: Graó de 6cm davant de l'accés a la finca.



2) Accessibilitat de la porta de la finca:

Correcte; sense major observacions

Comentaris: --



3) Accessibilitat del vestíbul interior (connexió entre porta i nucli comunicació vertical):

Amb escales (més de tres graons seguits)

Comentaris: Hi ha un tram d'escales sense recorregut alternatiu per arribar al nucli de comunicació vertical.



4) Tipus de comunicació vertical existent a la finca:

Sense ascensor (escales sense forat d'escala)

Comentaris: El nucli de comunicació vertical no té espai per instal·lar un ascensor.



5) Existència de baixos residencial amb accés independent:

No

Comentaris: --



ANÀLISI DE L'ACCESSIBILITAT DE LES FINQUES DEL BARRI DE SANT ANTONI

ID ILLA / FINCA: 31/ 23

DIAGNÒSTIC: Inaccessible (adaptable)

ADREÇA: C/ Viladomat 26

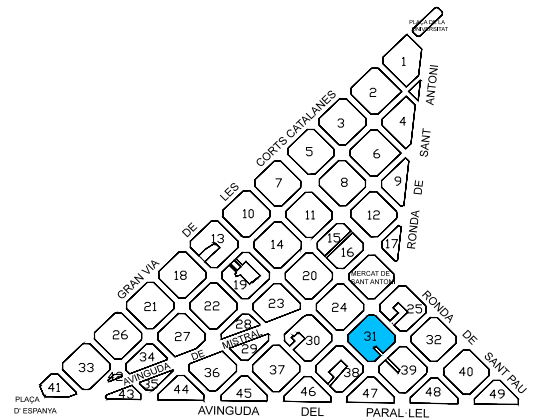

OBSERVACIONS GENERALS:

Segons ens informen, hi ha veïns que no poden sortir de la finca.

1) Accessibilitat fins a la porta de la finca:

Amb obstacles; practicable

Comentaris: Graó de 4cm davant de l'accés a la finca.



2) Accessibilitat de la porta de la finca:

Correcte; sense major observacions

Comentaris: --



3) Accessibilitat del vestíbul interior (connexió entre porta i nucli comunicació vertical):

Amb escales (més de tres graons seguits)

Comentaris: Hi ha un tram de set graons sense recorregut alternatiu per arribar al nucli de comunicació vertical. A priori es veu difícil fer baixar ascensor a cota vestíbul pel que caldria instal·lar plataforma remunta-escales o similar



4) Tipus de comunicació vertical existent a la finca:

Sense ascensor (escales amb forat d'escala hàbil)

Comentaris: Dim.forat:150x90



5) Existència de baixos residencial amb accés independent:

No

Comentaris: --



Dia de visita: 30/8/2017

Inspector: Miquel Resines

PRIORITAT ALTA

ANÀLISI DE L'ACCESSIBILITAT DE LES FINQUES DEL BARRI DE SANT ANTONI

ID ILLA / FINCA: 31/ 24

DIAGNÒSTIC: **Inaccessible**

ADREÇA: C/ Viladomat 28

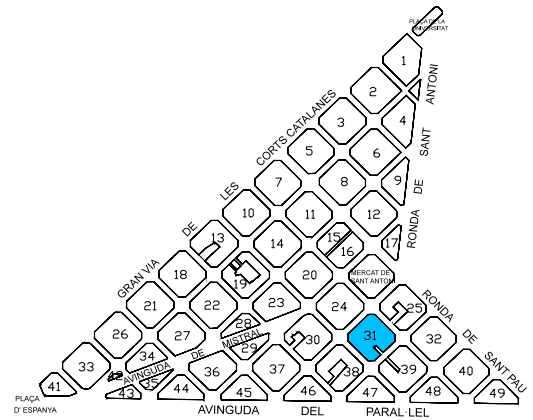

OBSERVACIONS GENERALS:

--

1) Accessibilitat fins a la porta de la finca:

Amb obstacles; inaccessible

Comentaris: Graó de 12,5cm davant de l'accés a la finca.



2) Accessibilitat de la porta de la finca:

Correcte; sense major observacions

Comentaris: --



3) Accessibilitat del vestíbul interior (connexió entre porta i nucli comunicació vertical):

Amb escales (més de tres graons seguits)

Comentaris: Hi ha un tram d'escales sense recorregut alternatiu per arribar al nucli de comunicació vertical.



4) Tipus de comunicació vertical existent a la finca:

Sense ascensor (escales sense forat d'escala)

Comentaris: El nucli de comunicació vertical no té espai per instal·lar un ascensor.



5) Existència de baixos residencial amb accés independent:

No

Comentaris: --



ANÀLISI DE L'ACCESSIBILITAT DE LES FINQUES DEL BARRI DE SANT ANTONI

ID ILLA / FINCA: 31/25

DIAGNÒSTIC: Inaccessible (adaptable)

ADREÇA: C/ Viladomat 30-32

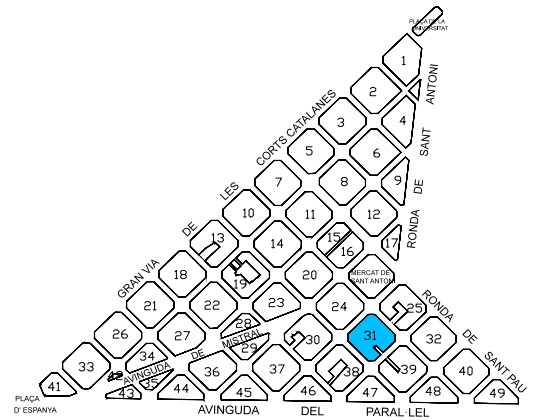

OBSERVACIONS GENERALS:

--

1) Accessibilitat fins a la porta de la finca:

A peu pla (o ressalt màxim 2cm aixamfranat)



Comentaris: --

2) Accessibilitat de la porta de la finca:

Correcte; sense major observacions



Comentaris: --

3) Accessibilitat del vestíbul interior (connexió entre porta i nucli comunicació vertical):

Correcte; sense major observacions



Comentaris: --

4) Tipus de comunicació vertical existent a la finca:

Sense ascensor (escales amb forat d'escala hàbil)



Comentaris: Dim.forat: 150x200

5) Existència de baixos residencial amb accés independent:

No



Comentaris: --

ANÀLISI DE L'ACCESSIBILITAT DE LES FINQUES DEL BARRI DE SANT ANTONI

ID ILLA / FINCA: 31/ 26

DIAGNÒSTIC: **Practicable (millorable)**

ADREÇA: C/ Viladomat 36

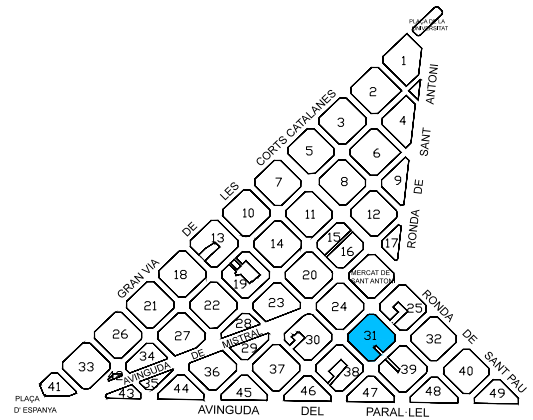

OBSERVACIONS GENERALS:

--

1) Accessibilitat fins a la porta de la finca:

Amb obstacles; practicable



Comentaris: Graó de 9cm davant de l'accés a la finca.

2) Accessibilitat de la porta de la finca:

Correcte; sense major observacions



Comentaris: --

3) Accessibilitat del vestíbul interior (connexió entre porta i nucli comunicació vertical):

Recorregut alternatiu practicable



Comentaris: Per arribar a l'ascensor hi ha una rampa amb pendent 8% però la barana no és continua en tot el recorregut i només és a un costat del recorregut.

4) Tipus de comunicació vertical existent a la finca:

Ascensor - dimensions reduïdes



Comentaris: Dim.porta: 60cm dim.caixa: 90x65 Les portes són abatibles i resten profunditat a la cabina.

5) Existència de baixos residencial amb accés independent:

No



Comentaris: --

ANÀLISI DE L'ACCESSIBILITAT DE LES FINQUES DEL BARRI DE SANT ANTONI

ID ILLA / FINCA: 31/27

DIAGNÒSTIC: Inaccessible (adaptable)

ADREÇA: C/ Viladomat 38

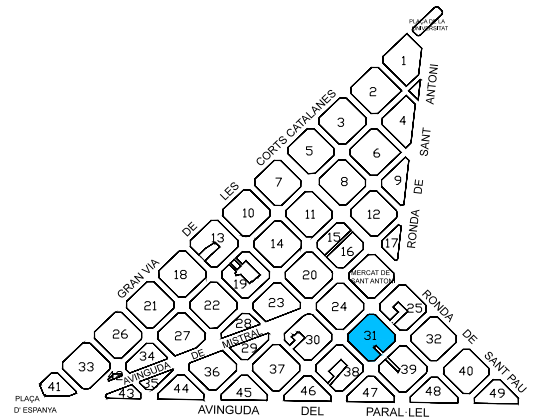

OBSERVACIONS GENERALS:

--

1) Accessibilitat fins a la porta de la finca:

A peu pla (o ressalt màxim 2cm aixamfranat)

Comentaris: --



2) Accessibilitat de la porta de la finca:

Correcte; sense major observacions

Comentaris: --



3) Accessibilitat del vestíbul interior (connexió entre porta i nucli comunicació vertical):

Correcte; sense major observacions

Comentaris:



4) Tipus de comunicació vertical existent a la finca:

Sense ascensor (escales amb forat d'escala hàbil)

Comentaris: Dim.forat: 100x90



5) Existència de baixos residencial amb accés independent:

No

Comentaris: --



ANÀLISI DE L'ACCESSIBILITAT DE LES FINQUES DEL BARRI DE SANT ANTONI

ID ILLA / FINCA: 31/28

DIAGNÒSTIC: **Practicable (millorable)**

ADREÇA: C/ Viladomat 40

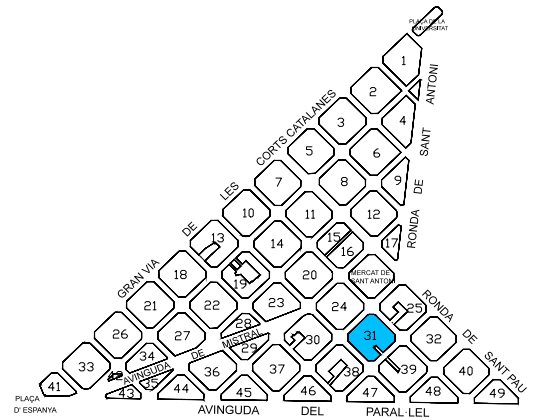

OBSERVACIONS GENERALS:

--

1) Accessibilitat fins a la porta de la finca:

Amb obstacles; practicable



Comentaris: Graó de 4cm davant de l'accés a la finca.

2) Accessibilitat de la porta de la finca:

Correcte; sense major observacions



Comentaris: --

3) Accessibilitat del vestíbul interior (connexió entre porta i nucli comunicació vertical):

Recorregut alternatiu practicable



Comentaris: Per arribar a l'ascensor hi ha una rampa amb pendent 12% però no hi ha sòcol de seguretat i el passamà només és a un costat del recorregut.

4) Tipus de comunicació vertical existent a la finca:

Ascensor - dimensions reduïdes



Comentaris: Dim.porta: 70cm dim.caixa: 50x90

5) Existència de baixos residencial amb accés independent:

No



Comentaris: --

ANÀLISI DE L'ACCESSIBILITAT DE LES FINQUES DEL BARRI DE SANT ANTONI

ID ILLA / FINCA: 31/ 29

DIAGNÒSTIC: **Practicable (millorable)**

ADREÇA: C/ Manso 44

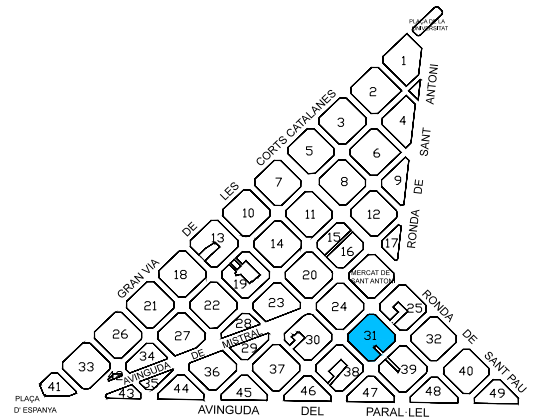

OBSERVACIONS GENERALS:

--

1) Accessibilitat fins a la porta de la finca:

Amb obstacles; practicable

Comentaris: Graó de 6cm davant de l'accés a la finca.



2) Accessibilitat de la porta de la finca:

Correcte; sense major observacions

Comentaris: --



3) Accessibilitat del vestíbul interior (connexió entre porta i nucli comunicació vertical):

Correcte; sense major observacions

Comentaris: --



4) Tipus de comunicació vertical existent a la finca:

Ascensor - dimensions reduïdes

Comentaris: Dim.porta: 60cm dim.caixa: 120x80



5) Existència de baixos residencial amb accés independent:

No

Comentaris: --



ANÀLISI DE L'ACCESSIBILITAT DE LES FINQUES DEL BARRI DE SANT ANTONI

ID ILLA / FINCA: 31/ 30

DIAGNÒSTIC: Inaccessible (adaptable)

ADREÇA: C/ Manso 48-46

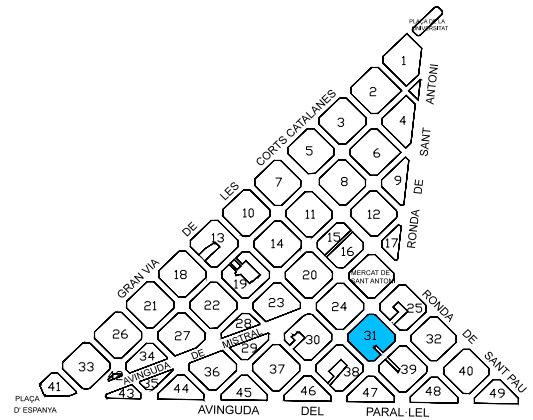

OBSERVACIONS GENERALS:

--

1) Accessibilitat fins a la porta de la finca:

A peu pla (o ressalt màxim 2cm aixamfranat)

Comentaris: --



2) Accessibilitat de la porta de la finca:

Correcte; sense major observacions

Comentaris: --



3) Accessibilitat del vestíbul interior (connexió entre porta i nucli comunicació vertical):

Amb escales (més de tres graons seguits)

Comentaris: Hi ha un tram d'escales sense recorregut alternatiu per arribar a l'ascensor.



4) Tipus de comunicació vertical existent a la finca:

Ascensor - dimensions reduïdes

Comentaris: Dim.porta: 60cm dim.caixa: 100x80



5) Existència de baixos residencial amb accés independent:

No

Comentaris: --



ANÀLISI DE L'ACCESSIBILITAT DE LES FINQUES DEL BARRI DE SANT ANTONI

ID ILLA / FINCA: 31/ 31

DIAGNÒSTIC: Accessible

ADREÇA: C/ Manso 50

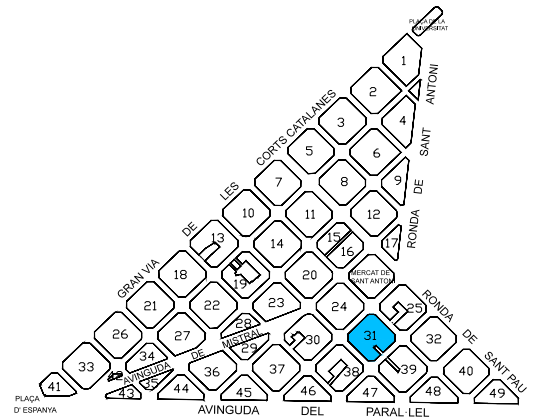

OBSERVACIONS GENERALS:

--

1) Accessibilitat fins a la porta de la finca:

A peu pla (o ressalt màxim 2cm aixamfranat)

Comentaris: --



2) Accessibilitat de la porta de la finca:

Correcte; sense major observacions

Comentaris: --



3) Accessibilitat del vestíbul interior (connexió entre porta i nucli comunicació vertical):

Correcte; sense major observacions

Comentaris: --



4) Tipus de comunicació vertical existent a la finca:

Ascensor - dimensions reduïdes

Comentaris: Dim.porta: 70cm dim.caixa: 120x70



5) Existència de baixos residencial amb accés independent:

No

Comentaris: --



ANÀLISI DE L'ACCESSIBILITAT DE LES FINQUES DEL BARRI DE SANT ANTONI

ID ILLA / FINCA: 31/ 32

DIAGNÒSTIC: **Practicable (millorable)**

ADREÇA: C/ Manso 52

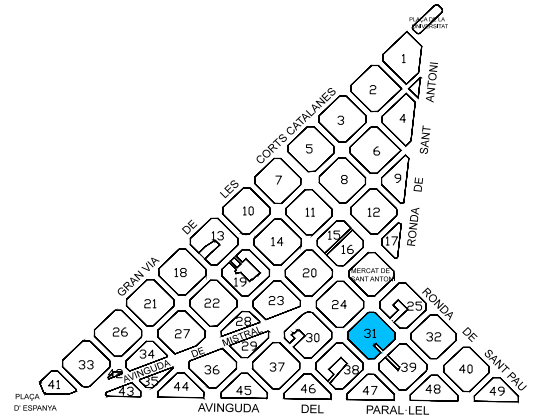

OBSERVACIONS GENERALS:

--

1) Accessibilitat fins a la porta de la finca:

Amb obstacles; practicable



Comentaris: Graó de 8cm davant de l'accés a la finca.

2) Accessibilitat de la porta de la finca:

Correcte; sense major observacions



Comentaris: --

3) Accessibilitat del vestíbul interior (connexió entre porta i nucli comunicació vertical):

Recorregut alternatiu practicable



Comentaris: Per arribar a l'ascensor hi ha una rampa amb pendent 8% però no hi ha sòcols de seguretat i la barana només és a un costat del recorregut, parcialment.

4) Tipus de comunicació vertical existent a la finca:

Ascensor - dimensions reduïdes



Comentaris: Dim.porta: 70cm dim.caixa: 110x90

5) Existència de baixos residencial amb accés independent:

No



Comentaris: --

ANÀLISI DE L'ACCESSIBILITAT DE LES FINQUES DEL BARRI DE SANT ANTONI

ID ILLA / FINCA: 31/ 33

DIAGNÒSTIC: Inaccessible (adaptable)

ADREÇA: C/ Manso 54

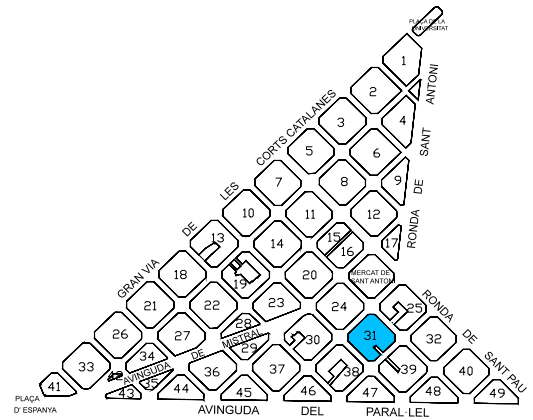

OBSERVACIONS GENERALS:

--

1) Accessibilitat fins a la porta de la finca:

A peu pla (o ressalt màxim 2cm aixamfranat)



Comentaris: --

2) Accessibilitat de la porta de la finca:

Amb obstacles; practicable



Comentaris: Porta de dues fulles de 45cm, restant marc inferior. Una d'elles es troba fixa, per tal que sigui accessible requereix l'obertura d'ambdues fulles.

3) Accessibilitat del vestíbul interior (connexió entre porta i nucli comunicació vertical):

Amb escales (més de tres graons seguits)



Comentaris: Hi ha un tram de tres graons sense recorregut alternatiu per arribar a l'ascensor.

4) Tipus de comunicació vertical existent a la finca:

Ascensor - dimensions reduïdes



Comentaris: Dim.porta: 70cm dim.caixa: 120x70

5) Existència de baixos residencial amb accés independent:

No



Comentaris: --

ANÀLISI DE L'ACCESSIBILITAT DE LES FINQUES DEL BARRI DE SANT ANTONI

ID ILLA / FINCA: 31/ 34

DIAGNÒSTIC: **Practicable (millorable)**

ADREÇA: C/ Manso 58

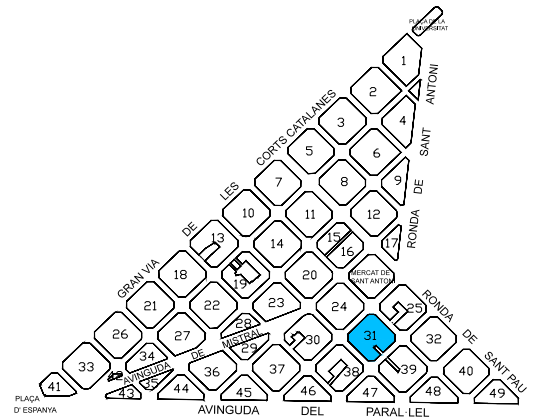

OBSERVACIONS GENERALS:

--

1) Accessibilitat fins a la porta de la finca:

Amb obstacles; practicable

Comentaris: Graó de 4cm davant de l'accés a la finca.



2) Accessibilitat de la porta de la finca:

Correcte; sense major observacions

Comentaris: --



3) Accessibilitat del vestíbul interior (connexió entre porta i nucli comunicació vertical):

Correcte; sense major observacions

Comentaris: --



4) Tipus de comunicació vertical existent a la finca:

Ascensor - correcte

Comentaris: --



5) Existència de baixos residencial amb accés independent:

No

Comentaris: --



ANÀLISI DE L'ACCESSIBILITAT DE LES FINQUES DEL BARRI DE SANT ANTONI

ID ILLA / FINCA: 31/ 35

DIAGNÒSTIC: Inaccessible (adaptable)

ADREÇA: C/ Manso 60

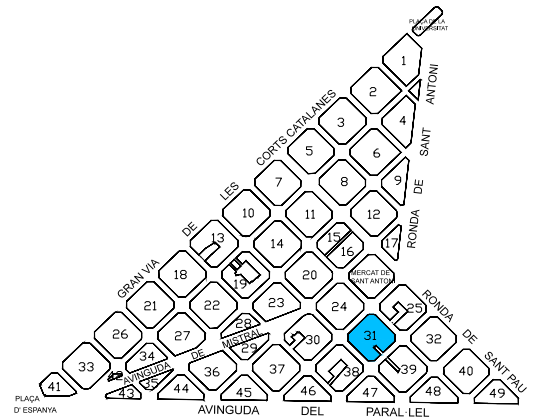

OBSERVACIONS GENERALS:

No s'ha pogut accedir a la finca en els diversos intents de visita. L'anàlisi es realitza segons es pot observar des de l'exterior.

1) Accessibilitat fins a la porta de la finca:

Amb obstacles; practicable

Comentaris: Graó de 5cm davant de l'accés a la finca.



2) Accessibilitat de la porta de la finca:

Correcte; sense major observacions

Comentaris: --



3) Accessibilitat del vestíbul interior (connexió entre porta i nucli comunicació vertical):

Amb escales (més de tres graons seguits)

Comentaris: Hi ha un tram d'escales sense recorregut alternatiu per arribar a l'ascensor.



4) Tipus de comunicació vertical existent a la finca:

Altres

Comentaris: No s'ha pogut accedir a la finca per mesurar l'ascensor.



5) Existència de baixos residencial amb accés independent:

No

Comentaris: --



ANÀLISI DE L'ACCESSIBILITAT DE LES FINQUES DEL BARRI DE SANT ANTONI

Plànol situació

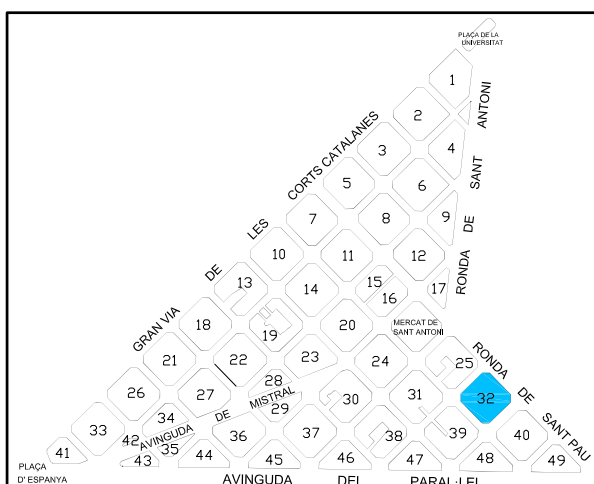

- Accessible
- Practicable - millorable
- Inaccessible - adaptable
- Inaccessible
- No habitatge

Plànol detall - ILLA 32

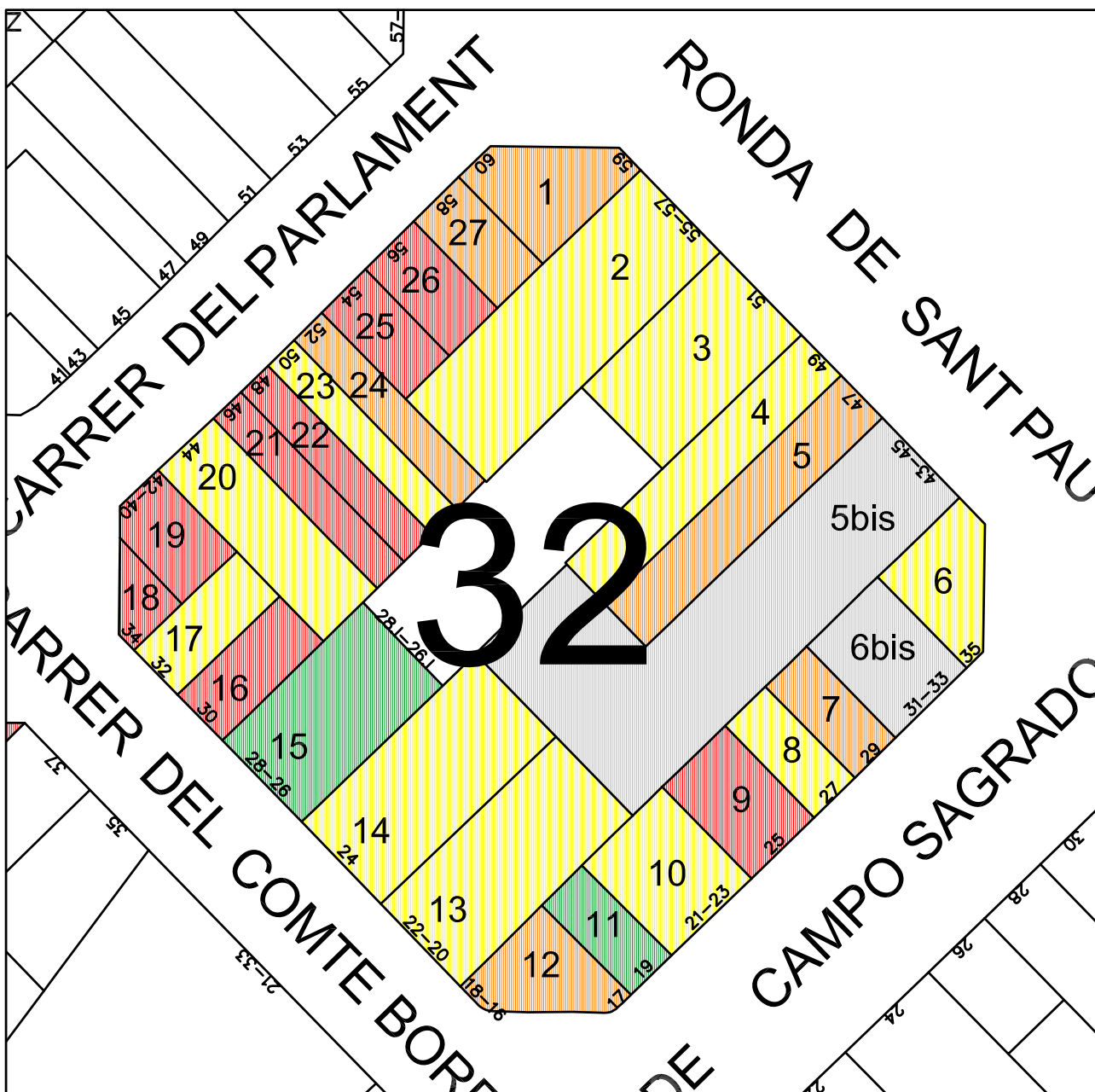

ANÀLISI DE L'ACCESSIBILITAT DE LES FINQUES DEL BARRI DE SANT ANTONI

ID ILLA / FINCA: 32 / 1

DIAGNÒSTIC: Inaccessible (adaptable)

ADREÇA: Ronda Sant Pau, 59

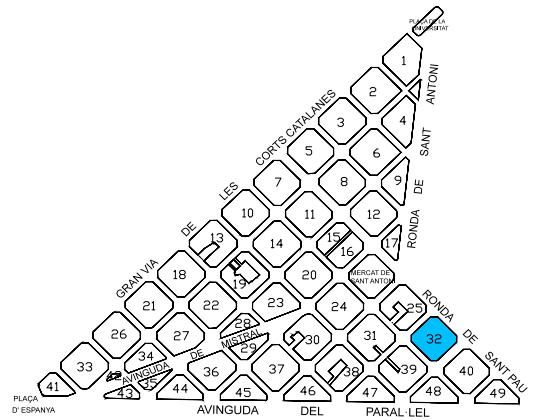

OBSERVACIONS GENERALS:

--

1) Accessibilitat fins a la porta de la finca:

Amb obstacles; practicable



Comentaris: Graó de 5cm, en sentit ascendent des de vorera

2) Accessibilitat de la porta de la finca:

Correcte; sense major observacions



Comentaris: --

3) Accessibilitat del vestíbul interior (connexió entre porta i nucli comunicació vertical):

Amb escales (més de tres graons seguits)



Comentaris: 4 graons fins a l'ascensor, el primer és de 23 cm d'altura. Difícil baixar l'ascensor fins al nivell del vestíbul, pel que caldria buscar una solució alternativa

4) Tipus de comunicació vertical existent a la finca:

Ascensor - dimensions reduïdes



Comentaris: 0,78x0,60m, pas de porta 70cm.

5) Existència de baixos residencial amb accés independent:

No



Comentaris: --

ANÀLISI DE L'ACCESSIBILITAT DE LES FINQUES DEL BARRI DE SANT ANTONI

ID ILLA / FINCA: 32 / 2

DIAGNÒSTIC: **Practicable (millorable)**

ADREÇA: Ronda Sant Pau, 55-57

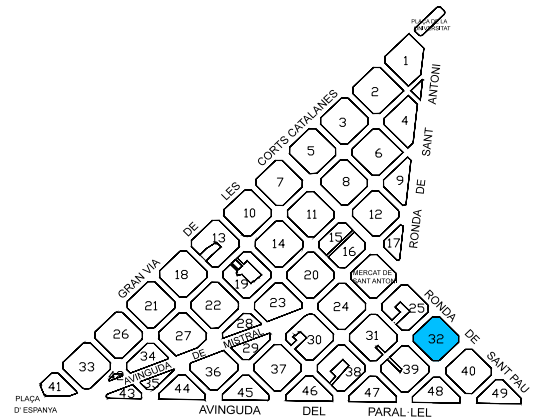

OBSERVACIONS GENERALS:

--

1) Accessibilitat fins a la porta de la finca:

Amb obstacles; practicable



Come`taris: Graó de 3cm, e` se` tit asce` de` t des de vorera, de fàcil solució

2) Accessibilitat de la porta de la finca:

Correcte; sense major observacions



Come`taris: --

3) Accessibilitat del vestíbul interior (connexió entre porta i nucli comunicació vertical):

Correcte; sense major observacions



Come`taris: El vestíbul està e` lleuger pe` de` t desce` de` t de poca i` cli` ació, correcte

4) Tipus de comunicació vertical existent a la finca:

Ascensor - dimensions reduïdes



Come`taris: 0,85x1,05m, pas de porta 68cm. 2 portes e` fro` tades

5) Existència de baixos residencial amb accés independent:

No



Come`taris: --

ANÀLISI DE L'ACCESSIBILITAT DE LES FINQUES DEL BARRI DE SANT ANTONI

ID ILLA / FINCA: 32 / 3

DIAGNÒSTIC: **Practicable (millorable)**

ADREÇA: Ronda Sant Pau, 51

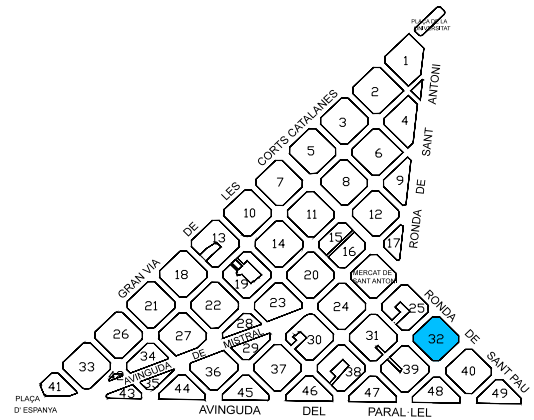

OBSERVACIONS GENERALS:

--

1) Accessibilitat fins a la porta de la finca:

Amb obstacles; practicable



Comentaris: Primera rampa de més inclinació del 17% de pendent (50x8,5cm) i segona rampa de pendent molt suau de 6,75% (200x13,5cm), ambdues en sentit ascendent des de vorera.

2) Accessibilitat de la porta de la finca:

Correcte; sense major observacions



Comentaris: La porta obra cap enfora

3) Accessibilitat del vestíbul interior (connexió entre porta i nucli comunicació vertical):

Correcte; sense major observacions



Comentaris: El vestíbul està en lleuger pendent ascendent de poca inclinació d'uns 4,5% (385x18cm)

4) Tipus de comunicació vertical existent a la finca:

Ascensor - correcte



Comentaris: 1,05x1,30m, pas de porta 80cm.

5) Existència de baixos residencial amb accés independent:

No



Comentaris: --

ANÀLISI DE L'ACCESSIBILITAT DE LES FINQUES DEL BARRI DE SANT ANTONI

ID ILLA / FINCA: 32 / 4

DIAGNÒSTIC: **Practicable (millorable)**

ADREÇA: Ronda Sant Pau, 49

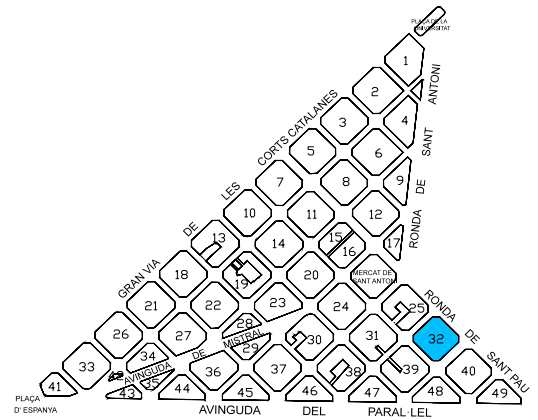

OBSERVACIONS GENERALS:

--

1) Accessibilitat fins a la porta de la finca:

Amb obstacles; practicable



Comentaris: Graó de 7,5cm, en sentit ascendent des de vorera

2) Accessibilitat de la porta de la finca:

Correcte; sense major observacions



Comentaris: --

3) Accessibilitat del vestíbul interior (connexió entre porta i nucli comunicació vertical):

Correcte; sense major observacions



Comentaris: --

4) Tipus de comunicació vertical existent a la finca:

Ascensor - correcte



Comentaris: 1,00x1,00m, pas de porta 80cm.

5) Existència de baixos residencial amb accés independent:

No



Comentaris: --

ANÀLISI DE L'ACCESSIBILITAT DE LES FINQUES DEL BARRI DE SANT ANTONI

ID ILLA / FINCA: 32 / 5

DIAGNÒSTIC: Inaccessible (adaptable)

ADREÇA: Ronda Sant Pau, 47

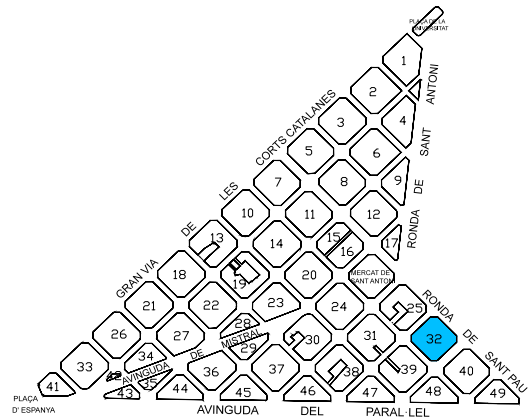

OBSERVACIONS GENERALS:

1) Accessibilitat fins a la porta de la finca:

Amb obstacles; practicable



Comentaris: Graó de 5cm, en sentit ascendent des de vorera, i de 9cm en sentit descendent cap a l'interior. De fàcil solució

2) Accessibilitat de la porta de la finca:

Amb obstacles; practicable



Comentaris: Porta de dues fulles grans, una d'elles s'obre només una part de 70cm. Per tal que sigui accessible requereix l'obertura de les dos fulles.

3) Accessibilitat del vestíbul interior (connexió entre porta i nucli comunicació vertical):

Amb escales (més de tres graons seguits)



Comentaris: 2 graons fins a nucli de comunicació vertical, i 9 més fins a l'ascensor. Possibilitat de baixar-lo i solucionar els dos graons amb una rampa practicable

4) Tipus de comunicació vertical existent a la finca:

Ascensor - dimensions reduïdes



Comentaris: 0,75x1,20m, pas de porta 63cm.

5) Existència de baixos residencial amb accés independent:

No



Comentaris: --

ANÀLISI DE L'ACCESSIBILITAT DE LES FINQUES DEL BARRI DE SANT ANTONI

ID ILLA / FINCA: 32 / 6

DIAGNÒSTIC: **Practicable (millorable)**

ADREÇA: C/ Marquès Campo Sagrado, 31-35

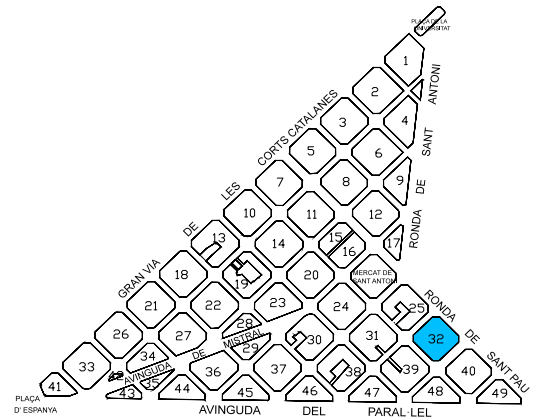

OBSERVACIONS GENERALS:

És un centre d'habitatges per a la gent gran de l'Ajuntament, però no una residència. Per això s'ha considerat com una finca més, ja que aquí la gent hi viu com en qualsevol altre habitatge. En un accés independent hi ha un centre de dia.

1) Accessibilitat fins a la porta de la finca:

A peu pla (o ressalt màxim 2cm axamfranat)

Comentaris: --



2) Accessibilitat de la porta de la finca:

Correcte; sense major observacions

Comentaris: --



3) Accessibilitat del vestíbul interior (connexió entre porta i nucli comunicació vertical):

Amb obstacles; practicable

Comentaris: Rampa practicable del 12% de pendent (100x12cm), amb barana en un sol costat



4) Tipus de comunicació vertical existent a la finca:

Ascensor - correcte

Comentaris: Hi ha dos ascensors idèntics. 1,10x1,40m, pas de porta 80cm.



5) Existència de baixos residencial amb accés independent:

No

Comentaris: --



ANÀLISI DE L'ACCESSIBILITAT DE LES FINQUES DEL BARRI DE SANT ANTONI

ID ILLA / FINCA: 32 / 7

DIAGNÒSTIC: Inaccessible (adaptable)

ADREÇA: C/ Marquès Campo Sagrado, 29

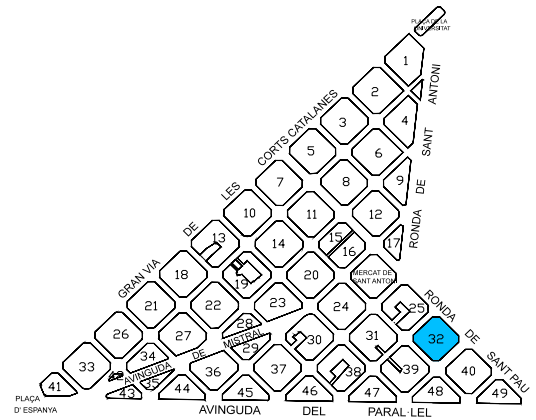

OBSERVACIONS GENERALS:

Finca en obres d'accessibilitat del vestíbul, l'ascensor està sense funcionar perquè l'estan posant nou. Es desconeix si els problemes detectats està previst arreglar-los en aquestes obres.

1) Accessibilitat fins a la porta de la finca:

Amb obstacles; inaccessible



Come`taris: Graó de 6cm, e` se` tit asce` de`t des de vorera, i de 17cm e` se` tit desce` de`t cap a l'i`terior. De fàcil solució

2) Accessibilitat de la porta de la finca:

Amb obstacles; practicable



Come`taris: Porta de dues fulles gra`s, ge`eralme`t fixes i u`a d'elles s'obre` omés u`a part de 64cm. Per tal que sigui accessible requereix l'obertura de la fulla gra`.

3) Accessibilitat del vestíbul interior (connexió entre porta i nucli comunicació vertical):

Correcte; sense major observacions



Come`taris: --

4) Tipus de comunicació vertical existent a la finca:

Altres



Come`taris: No s'ha ti`gut accés a l'i`terior de l'asce`sor per mesurar-lo

5) Existència de baixos residencial amb accés independent:

No



Come`taris: --

ANÀLISI DE L'ACCESSIBILITAT DE LES FINQUES DEL BARRI DE SANT ANTONI

ID ILLA / FINCA: 32 / 8

DIAGNÒSTIC: **Practicable (millorable)**

ADREÇA: C/ Marquès Campo Sagrado, 27

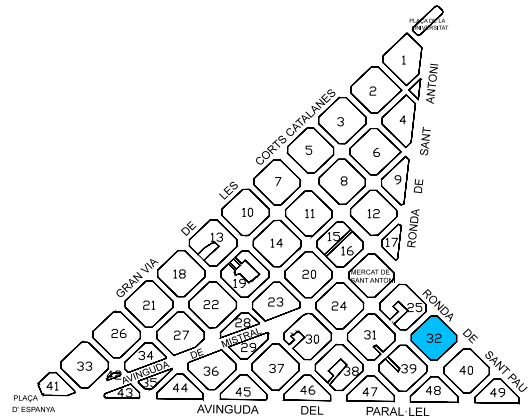

OBSERVACIONS GENERALS:

Hi viu gent gran a la finca

1) Accessibilitat fins a la porta de la finca:

Amb obstacles; practicable



Comentaris: Graó de 7cm, en sentit ascendent des de vorera, que torna a baixar 7cm en sentit cap a l'interior. De fàcil solució

2) Accessibilitat de la porta de la finca:

Correcte; sense major observacions



Comentaris: --

3) Accessibilitat del vestíbul interior (connexió entre porta i nucli comunicació vertical):

Amb obstacles; practicable



Comentaris: Rampa en sentit descendent fins a l'ascensor del 6% de pendent (387x23cm). Manca passamà de suport. Pas estret de 81 cm

4) Tipus de comunicació vertical existent a la finca:

Ascensor - dimensions reduïdes



Comentaris: 1,00x1,10m, pas de porta 75cm.

5) Existència de baixos residencial amb accés independent:

No



Comentaris: --

Dia de visita: 01/08/2017

Inspector: Alba Romera

PRIORITAT ALTA

ANÀLISI DE L'ACCESSIBILITAT DE LES FINQUES DEL BARRI DE SANT ANTONI

ID ILLA / FINCA: 32 / 9

DIAGNÒSTIC: **Inaccessible**

ADREÇA: C/ Marquès Campo Sagrado, 25

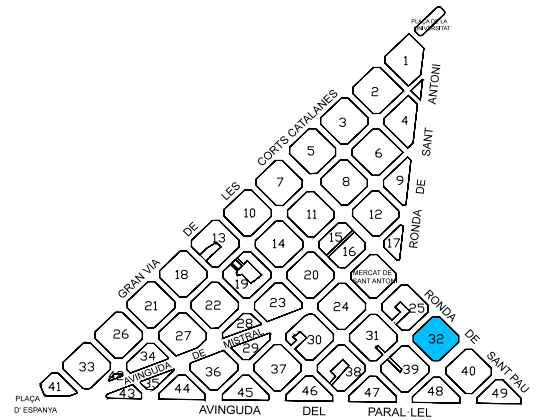

OBSERVACIONS GENERALS:

--

1) Accessibilitat fins a la porta de la finca:

Amb obstacles; practicable

Come`taris: Graó de 12cm, e` se` tit asce` de` t des de vorera, fàcil solució



2) Accessibilitat de la porta de la finca:

Amb obstacles; practicable

Come`taris: Porta de dues fulles gra`s, ge`eralme`t fixes i u` a d`elles s`obre` omés u` a part de 67cm. Per tal que sigui accessible requereix l`obertura de la fulla gra`.



3) Accessibilitat del vestíbul interior (connexió entre porta i nucli comunicació vertical):

Amb obstacles; practicable

Come`taris: Pas estret de 66 cm, fàcil solució



4) Tipus de comunicació vertical existent a la finca:

Sense ascensor (escales sense forat d'escala)

Come`taris: Forat d'escala i` ferior a 60cm



5) Existència de baixos residencial amb accés independent:

No

Come`taris: --



ANÀLISI DE L'ACCESSIBILITAT DE LES FINQUES DEL BARRI DE SANT ANTONI

ID ILLA / FINCA: 32 / 10

DIAGNÒSTIC: **Practicable (millorable)**

ADREÇA: C/ Marquès Campo Sagrado, 21-23

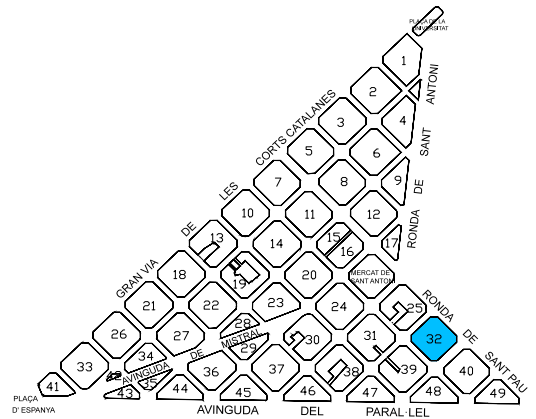

OBSERVACIONS GENERALS:

Hi viu gent gran a la finca.

1) Accessibilitat fins a la porta de la finca:

Amb obstacles; practicable

Comentaris: Graó de 6cm, en sentit ascendent des de vorera



2) Accessibilitat de la porta de la finca:

Correcte; sense major observacions

Comentaris: --



3) Accessibilitat del vestíbul interior (connexió entre porta i nucli comunicació vertical):

Recorregut alternatiu practicable

Comentaris: Rampa practicable del 16% de pendent en sentit ascendent fins al nivell de l'ascensor per salvar 3 graons (307x50cm). No presenta baranes de protecció



4) Tipus de comunicació vertical existent a la finca:

Ascensor - dimensions reduïdes

Comentaris: 0,90x1,15m, pas de porta 70cm.



5) Existència de baixos residencial amb accés independent:

No

Comentaris: --



Dia de visita: 01/08/2017

Inspector: Alba Romera

PRIORITAT ALTA

ANÀLISI DE L'ACCESSIBILITAT DE LES FINQUES DEL BARRI DE SANT ANTONI

ID ILLA / FINCA: 32 / 11

DIAGNÒSTIC: Accessible

ADREÇA: C/ Marquès Campo Sagrado, 19

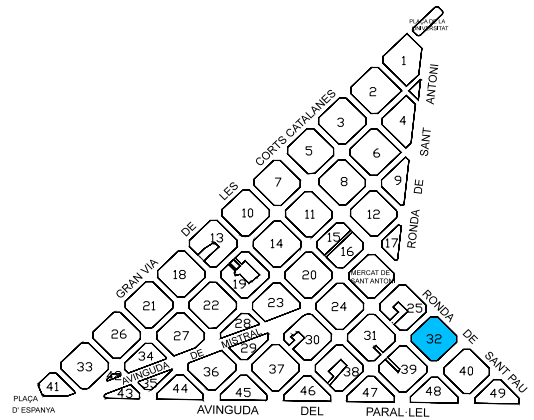

OBSERVACIONS GENERALS:

--

1) Accessibilitat fins a la porta de la finca:

A peu pla (o ressalt màxim 2cm aixamfranat)

Comentaris: --



2) Accessibilitat de la porta de la finca:

Correcte; sense major observacions

Comentaris: --



3) Accessibilitat del vestíbul interior (connexió entre porta i nucli comunicació vertical):

Correcte; sense major observacions

Comentaris: Pas estret una mica estrany perquè hi ha una columna just entrant, però no impedeix el pas



4) Tipus de comunicació vertical existent a la finca:

Ascensor - dimensions reduïdes

Comentaris: 0,90x1,30m, pas de porta 73cm.



5) Existència de baixos residencial amb accés independent:

No

Comentaris: --



ANÀLISI DE L'ACCESSIBILITAT DE LES FINQUES DEL BARRI DE SANT ANTONI

ID ILLA / FINCA: 32 / 12

DIAGNÒSTIC: Inaccessible (adaptable)

ADREÇA: C/ Comte Borrell, 16-18

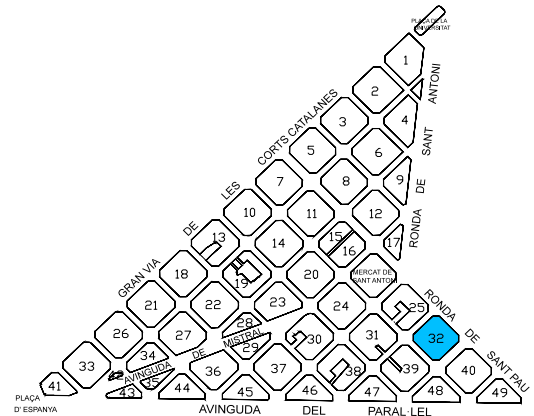

OBSERVACIONS GENERALS:

El porter ens informa que hi viu gent gran a la finca

1) Accessibilitat fins a la porta de la finca:

Amb obstacles; practicable



Comentaris: Graó de 4cm, en sentit ascendent des de vorera, i de 2,5cm en sentit descendent cap a l'interior. De fàcil solució

2) Accessibilitat de la porta de la finca:

Correcte; sense major observacions



Comentaris: Ambdues portes correctes

3) Accessibilitat del vestíbul interior (connexió entre porta i nucli comunicació vertical):

Amb escales (més de tres graons seguits)



Comentaris: 8 graons fins a l'ascensor, difícil baixar-lo

4) Tipus de comunicació vertical existent a la finca:

Ascensor - dimensions reduïdes



Comentaris: Ascensor molt irregular. 1,12x0,75m, pas de porta 50cm.

5) Existència de baixos residencial amb accés independent:

No



Comentaris: --

Dia de visita: 01/08/2017

Inspector: Alba Romera

PRIORITAT ALTA

ANÀLISI DE L'ACCESSIBILITAT DE LES FINQUES DEL BARRI DE SANT ANTONI

ID ILLA / FINCA: 32 / 13

DIAGNÒSTIC: **Practicable (millorable)**

ADREÇA: C/ Comte Borrell, 20-22

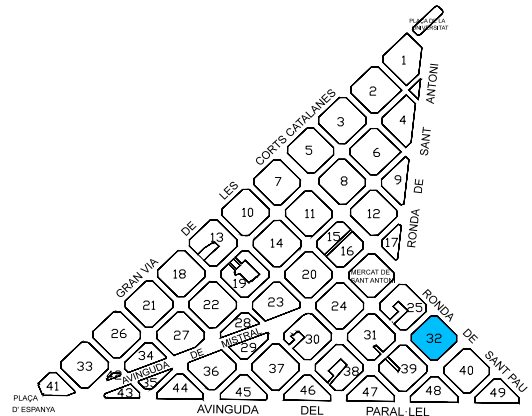

OBSERVACIONS GENERALS:

Habitatge del patronat, habitatge públic. Ens informen que els dos de la primera planta són adaptats

1) Accessibilitat fins a la porta de la finca:

A peu pla (o ressalt màxim 2cm axamfranat)



Comentaris: Lleugera rampa molt curta del 8% de pendent (48x4cm)

2) Accessibilitat de la porta de la finca:

Correcte; sense major observacions



Comentaris: --

3) Accessibilitat del vestíbul interior (connexió entre porta i nucli comunicació vertical):

Recorregut alternatiu practicable



*Comentaris: Rampa accessible alternativa als 4 graons del 8% de pendent (570x47cm).
Manca passamà en un costat*

4) Tipus de comunicació vertical existent a la finca:

Ascensor - correcte



Comentaris: 1,10x1,40m, pas de porta 80cm.

5) Existència de baixos residencial amb accés independent:

No



Comentaris: --

Dia de visita: 01/08/2017

Inspector: Alba Romera

PRIORITAT ALTA

ANÀLISI DE L'ACCESSIBILITAT DE LES FINQUES DEL BARRI DE SANT ANTONI

ID ILLA / FINCA: 32 / 14

DIAGNÒSTIC: **Practicable (millorable)**

ADREÇA: C/ Comte Borrell, 24

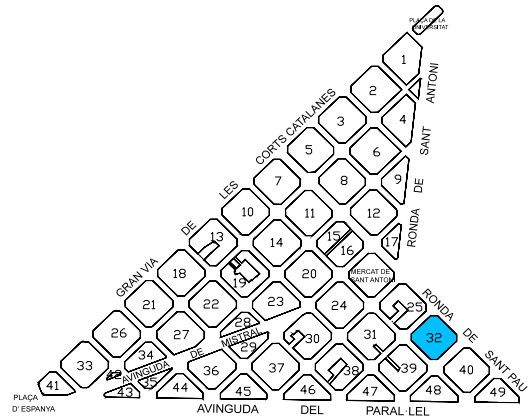

OBSERVACIONS GENERALS:

Ídem finca anterior. Habitatge del patronat, habitatge públic. Ens informen que els dos de la primera planta són adaptats

1) Accessibilitat fins a la porta de la finca:

A peu pla (o ressalt màxim 2cm aixamfranat)



Comentaris: Lleugera rampa molt curta del 8% de pendent (48x4cm)

2) Accessibilitat de la porta de la finca:

Correcte; sense major observacions



Comentaris: --

3) Accessibilitat del vestíbul interior (connexió entre porta i nucli comunicació vertical):

Recorregut alternatiu practicable



*Comentaris: Rampa accessible alternativa als 4 graons del 8% de pendent (570x47cm).
Manca passamà en un costat*

4) Tipus de comunicació vertical existent a la finca:

Ascensor - correcte



Comentaris: 1,10x1,40m, pas de porta 80cm.

5) Existència de baixos residencial amb accés independent:

No



Comentaris: --

Dia de visita: 01/08/2017

Inspector: Alba Romera

PRIORITAT ALTA

ANÀLISI DE L'ACCESSIBILITAT DE LES FINQUES DEL BARRI DE SANT ANTONI

ID ILLA / FINCA: 32 / 15

DIAGNÒSTIC: Accessible

ADREÇA: C/ Comte Borrell, 26-28

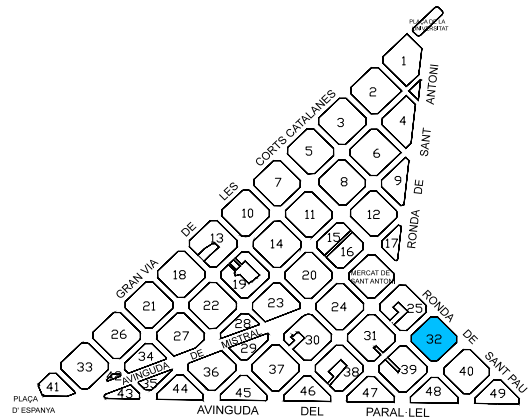

OBSERVACIONS GENERALS:

La portera ens informa que hi viu gent gran a la finca i 3 usuaris de cadira de rodes

1) Accessibilitat fins a la porta de la finca:

A peu pla (o ressalt màxim 2cm aixamfranat)

Comentaris: --



2) Accessibilitat de la porta de la finca:

Correcte; sense major observacions

Comentaris: --



3) Accessibilitat del vestíbul interior (connexió entre porta i nucli comunicació vertical):

Correcte; sense major observacions

Comentaris: --



4) Tipus de comunicació vertical existent a la finca:

Ascensor - correcte

Comentaris: 2 ascensors idèntics. 1,05x1,10m, pas de porta 80cm.



5) Existència de baixos residencial amb accés independent:

No

Comentaris: --



Dia de visita: 01/08/2017

Inspector: Alba Romera

PRIORITAT ALTA

ANÀLISI DE L'ACCESSIBILITAT DE LES FINQUES DEL BARRI DE SANT ANTONI

ID ILLA / FINCA: 32 / 16

DIAGNÒSTIC: **Inaccessible**

ADREÇA: C/ Comte Borrell, 30

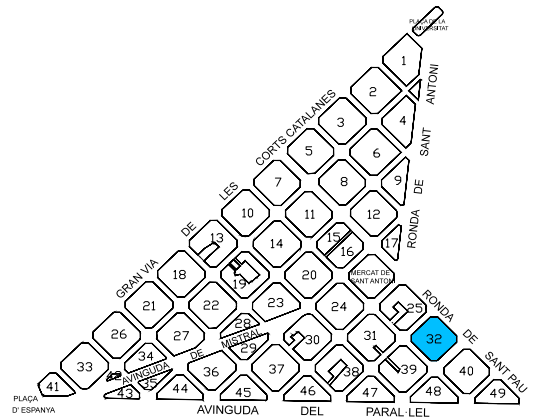

OBSERVACIONS GENERALS:

--

1) Accessibilitat fins a la porta de la finca:

A peu pla (o ressalt màxim 2cm aixamfranat)

Comentaris: --



2) Accessibilitat de la porta de la finca:

Correcte; sense major observacions

Comentaris: --



3) Accessibilitat del vestíbul interior (connexió entre porta i nucli comunicació vertical):

Amb escales (més de tres graons seguits)

Comentaris: 6 graons fins al nucli de comunicació vertical



4) Tipus de comunicació vertical existent a la finca:

Sense ascensor (escales sense forat d'escala)

Comentaris: Forat d'escala inferior a 60cm



5) Existència de baixos residencial amb accés independent:

No

Comentaris: --



ANÀLISI DE L'ACCESSIBILITAT DE LES FINQUES DEL BARRI DE SANT ANTONI

ID ILLA / FINCA: 32 / 17

DIAGNÒSTIC: **Practicable (millorable)**

ADREÇA: C/ Comte Borrell, 32

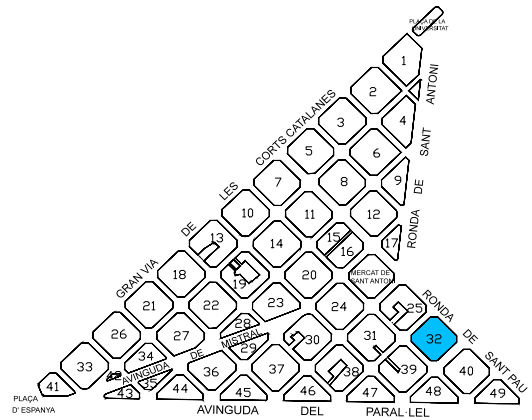

OBSERVACIONS GENERALS:

--

1) Accessibilitat fins a la porta de la finca:

Amb obstacles; practicable



Comentaris: Graó 5 cm descendent cap a l'interior, de fàcil solució

2) Accessibilitat de la porta de la finca:

Correcte; sense major observacions



Comentaris: --

3) Accessibilitat del vestíbul interior (connexió entre porta i nucli comunicació vertical):

Correcte; sense major observacions



Comentaris: --

4) Tipus de comunicació vertical existent a la finca:

Ascensor - dimensions reduïdes



Comentaris: 0,45x1,00m, pas de porta 50cm. 2 portes enfrontades

5) Existència de baixos residencial amb accés independent:

No



Comentaris: --

ANÀLISI DE L'ACCESSIBILITAT DE LES FINQUES DEL BARRI DE SANT ANTONI

ID ILLA / FINCA: 32 / 18

DIAGNÒSTIC: **Inaccessible**

ADREÇA: C/ Comte Borrell, 34

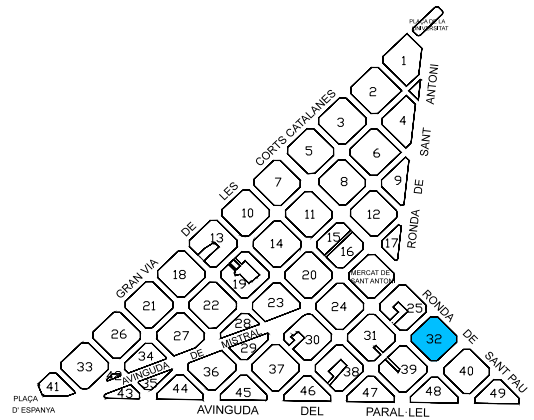

OBSERVACIONS GENERALS:

--

1) Accessibilitat fins a la porta de la finca:

Amb obstacles; inaccessible



Comentaris: Graó de 14cm, en sentit ascendent des de vorera

2) Accessibilitat de la porta de la finca:

Correcte; sense major observacions



Comentaris: --

3) Accessibilitat del vestíbul interior (connexió entre porta i nucli comunicació vertical):

Amb obstacles; inaccessible



Comentaris: Vestíbul molt petit, en prou feines s'obre bé la porta d'entrada. 14 graons fins al nucli de comunicació vertical

4) Tipus de comunicació vertical existent a la finca:

Sense ascensor (escales sense forat d'escala)



Comentaris: Forat d'escala inferior a 60cm

5) Existència de baixos residencial amb accés independent:

No



Comentaris: --

ANÀLISI DE L'ACCESSIBILITAT DE LES FINQUES DEL BARRI DE SANT ANTONI

ID ILLA / FINCA: 32 / 19

DIAGNÒSTIC: **Inaccessible**

ADREÇA: C/ Parlament, 40-42

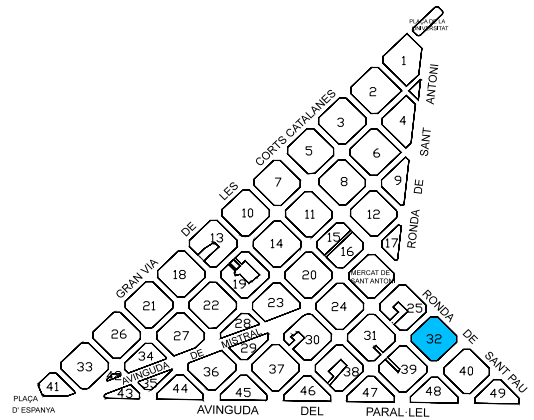

OBSERVACIONS GENERALS:

--

1) Accessibilitat fins a la porta de la finca:

Amb obstacles; practicable

Comentaris: Graó de 10cm, en sentit ascendent des de vorera, de fàcil solució



2) Accessibilitat de la porta de la finca:

Correcte; sense major observacions

Comentaris: --



3) Accessibilitat del vestíbul interior (connexió entre porta i nucli comunicació vertical):

Amb escales (més de tres graons seguits)

Comentaris: 10 graons fins al nucli de comunicació vertical



4) Tipus de comunicació vertical existent a la finca:

Sense ascensor (escales sense forat d'escala)

Comentaris: Forat d'escala inferior a 60cm



5) Existència de baixos residencial amb accés independent:

No

Comentaris: --



ANÀLISI DE L'ACCESSIBILITAT DE LES FINQUES DEL BARRI DE SANT ANTONI

ID ILLA / FINCA: 32 / 20

DIAGNÒSTIC: **Practicable (millorable)**

ADREÇA: C/ Parlament, 44

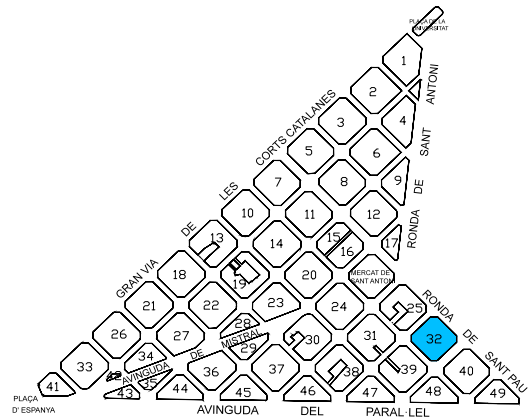

OBSERVACIONS GENERALS:

--

1) Accessibilitat fins a la porta de la finca:

Amb obstacles; practicable



Comentaris: Rampa practicable del 15% de pendent (52x8cm), just davant de la porta d'accés, sense replà previ

2) Accessibilitat de la porta de la finca:

Correcte; sense major observacions



Comentaris: --

3) Accessibilitat del vestíbul interior (connexió entre porta i nucli comunicació vertical):

Amb obstacles; practicable



Comentaris: Rampa practicable del 10% de pendent (485x52cm), amb passamà en un sol costat

4) Tipus de comunicació vertical existent a la finca:

Ascensor - dimensions reduïdes



Comentaris: 1,35x0,80m, pas de porta 70cm.

5) Existència de baixos residencial amb accés independent:

No



Comentaris: --

ANÀLISI DE L'ACCESSIBILITAT DE LES FINQUES DEL BARRI DE SANT ANTONI

ID ILLA / FINCA: 32 / 21

DIAGNÒSTIC: **Inaccessible**

ADREÇA: C/ Parlament, 46

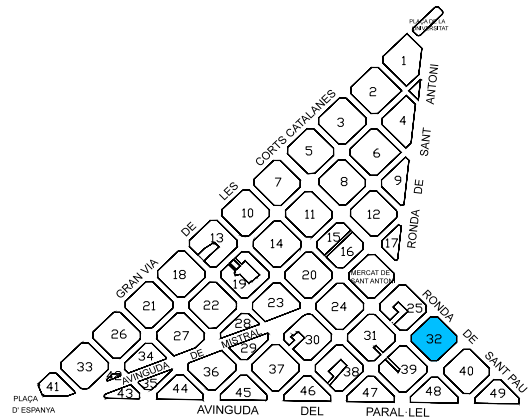

OBSERVACIONS GENERALS:

--

1) Accessibilitat fins a la porta de la finca:

Amb obstacles; practicable

Comentaris: Graó 5 cm descendent cap a l'interior, de fàcil solució



2) Accessibilitat de la porta de la finca:

Correcte; sense major observacions

Comentaris: --



3) Accessibilitat del vestíbul interior (connexió entre porta i nucli comunicació vertical):

Amb escales (més de tres graons seguits)

Comentaris: 3 trams de escala fins a l'ascensor, comença a la planta principal



4) Tipus de comunicació vertical existent a la finca:

Ascensor - dimensions reduïdes

Comentaris: 0,85x0,60m, pas de porta 68cm.



5) Existència de baixos residencial amb accés independent:

No

Comentaris: --



ANÀLISI DE L'ACCESSIBILITAT DE LES FINQUES DEL BARRI DE SANT ANTONI

ID ILLA / FINCA: 32 / 22

DIAGNÒSTIC: **Inaccessible**

ADREÇA: C/ Parlament, 48

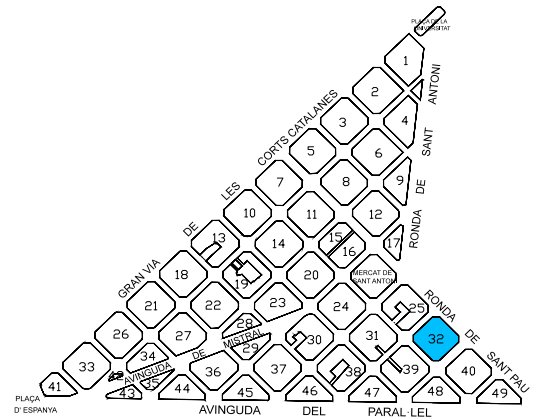

OBSERVACIONS GENERALS:

--

1) Accessibilitat fins a la porta de la finca:

Amb obstacles; inaccessible



Comentaris: Graó de 4cm, en sentit ascendent des de vorera i de 14cm en sentit descendent cap a l'interior. De fàcil solució

2) Accessibilitat de la porta de la finca:

Correcte; sense major observacions



Comentaris: --

3) Accessibilitat del vestíbul interior (connexió entre porta i nucli comunicació vertical):

Amb escales (més de tres graons seguits)



Comentaris: 2 trams de escala fins a l'ascensor, l'ascensor comença a l'entresòl

4) Tipus de comunicació vertical existent a la finca:

Ascensor - dimensions reduïdes



Comentaris: 0,85x0,70m, pas de porta 65cm.

5) Existència de baixos residencial amb accés independent:

No



Comentaris: --

ANÀLISI DE L'ACCESSIBILITAT DE LES FINQUES DEL BARRI DE SANT ANTONI

ID ILLA / FINCA: 32 / 23

DIAGNÒSTIC: **Practicable (millorable)**

ADREÇA: C/ Parlament, 50

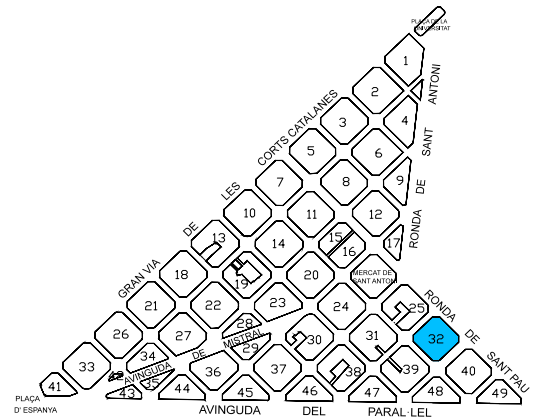

OBSERVACIONS GENERALS:

--

1) Accessibilitat fins a la porta de la finca:

Amb obstacles; practicable



Comentaris: Graó de 11cm, en sentit ascendent des de vorera, i de 7cm en sentit descendent cap a l'interior. Fàcilment rebaixable

2) Accessibilitat de la porta de la finca:

Correcte; sense major observacions



Comentaris: --

3) Accessibilitat del vestíbul interior (connexió entre porta i nucli comunicació vertical):

Correcte; sense major observacions



Comentaris: Lleugera inclinació del vestíbul sentit descendent fins a l'ascensor

4) Tipus de comunicació vertical existent a la finca:

Ascensor - dimensions reduïdes



Comentaris: 0,80x0,90m, pas de porta 65cm.

5) Existència de baixos residencial amb accés independent:

No



Comentaris: --

ANÀLISI DE L'ACCESSIBILITAT DE LES FINQUES DEL BARRI DE SANT ANTONI

ID ILLA / FINCA: 32 / 24

DIAGNÒSTIC: Inaccessible (adaptable)

ADREÇA: C/ Parlament, 52

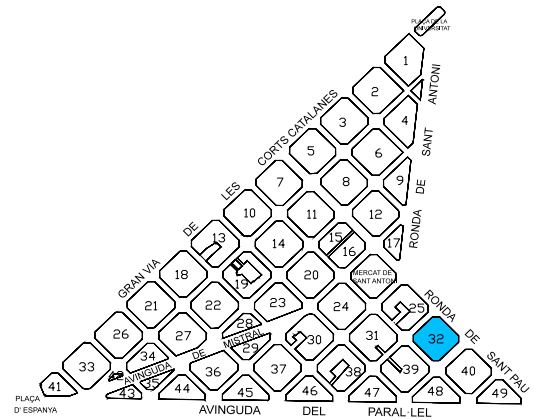

OBSERVACIONS GENERALS:

--

1) Accessibilitat fins a la porta de la finca:

Amb obstacles; inaccessible



Come`taris: Graó de 11cm, e` se`tit asce`de`t des de vorera i de 13cm e` se`tit desce`de`t cap a l'i`terior. De fàcil solució

2) Accessibilitat de la porta de la finca:

Correcte; sense major observacions



Come`taris: --

3) Accessibilitat del vestíbul interior (connexió entre porta i nucli comunicació vertical):

Amb escales (més de tres graons seguits)



Come`taris: 2 trams de escala fi`s al`ucli de comu`icació vertical

4) Tipus de comunicació vertical existent a la finca:

Sense ascensor (escales amb forat d'escala hàbil)



Come`taris: Forat d'escala i`ferior a 50 cm però possibilitat de posar-lo pel pati de llums

5) Existència de baixos residencial amb accés independent:

No



Come`taris: --

ANÀLISI DE L'ACCESSIBILITAT DE LES FINQUES DEL BARRI DE SANT ANTONI

ID ILLA / FINCA: 32 / 25

DIAGNÒSTIC: **Inaccessible**

ADREÇA: C/ Parlament, 54

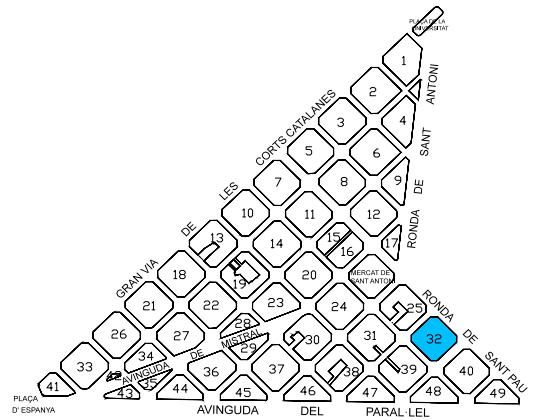

OBSERVACIONS GENERALS:

--

1) Accessibilitat fins a la porta de la finca:

Amb obstacles; practicable



Comentaris: Graó de 4cm, en sentit ascendent des de vorera i de 4cm novament en sentit descendent cap a l'interior. De fàcil solució

2) Accessibilitat de la porta de la finca:

Correcte; sense major observacions



Comentaris: --

3) Accessibilitat del vestíbul interior (connexió entre porta i nucli comunicació vertical):

Correcte; sense major observacions



Comentaris: --

4) Tipus de comunicació vertical existent a la finca:

Sense ascensor (escales sense forat d'escala)



Comentaris: Forat d'escala inferior a 60cm

5) Existència de baixos residencial amb accés independent:

No



Comentaris: --

ANÀLISI DE L'ACCESSIBILITAT DE LES FINQUES DEL BARRI DE SANT ANTONI

ID ILLA / FINCA: 32 / 26

DIAGNÒSTIC: **Inaccessible**

ADREÇA: C/ Parlament, 56

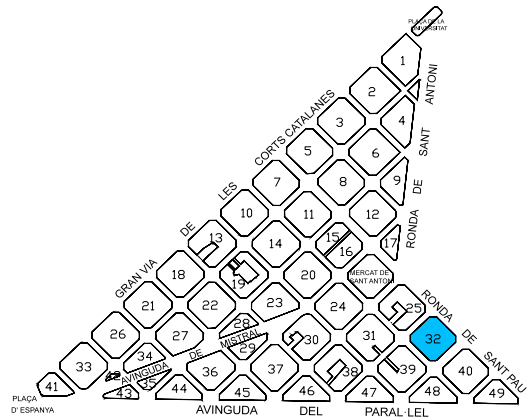

OBSERVACIONS GENERALS:

La porta no s'obre des de dalt (està espatllada) i no han volgut baixar a obrir. El que s'informa és el que ens ha explicat el veí des de l'interon, ja que des de fora no es veu res.

1) Accessibilitat fins a la porta de la finca:

Amb obstacles; practicable



Comentaris: Graó variable de 9-12cm, en sentit ascendent des de vorera

2) Accessibilitat de la porta de la finca:

Amb obstacles; practicable



Comentaris: Pas de porta de 70 cm, possibilitat d'obrir les dues fulles

3) Accessibilitat del vestíbul interior (connexió entre porta i nucli comunicació vertical):

Correcte; sense major observacions



Comentaris: No se sap del cert

4) Tipus de comunicació vertical existent a la finca:

Sense ascensor (escales sense forat d'escala)



Comentaris: Forat d'escala inferior a 60cm

5) Existència de baixos residencial amb accés independent:

No



Comentaris: --

ANÀLISI DE L'ACCESSIBILITAT DE LES FINQUES DEL BARRI DE SANT ANTONI

ID ILLA / FINCA: 32 / 27

DIAGNÒSTIC: Inaccessible (adaptable)

ADREÇA: C/ Parlament, 58

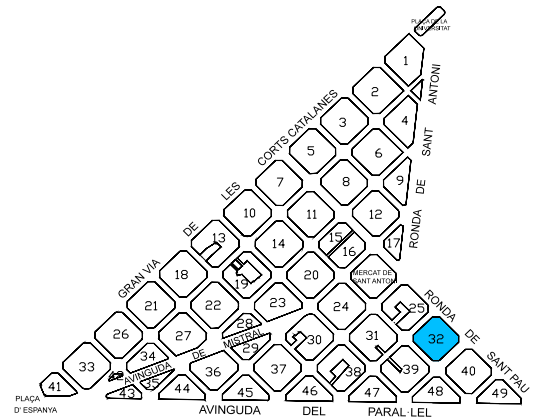

OBSERVACIONS GENERALS:

--

1) Accessibilitat fins a la porta de la finca:

Amb obstacles; inaccessible



Comentaris: Graó de 8cm, en sentit ascendent des de vorera i de 13cm en sentit ascendent novament cap a l'interior.

2) Accessibilitat de la porta de la finca:

Correcte; sense major observacions



Comentaris: --

3) Accessibilitat del vestíbul interior (connexió entre porta i nucli comunicació vertical):

Amb escales (més de tres graons seguits)



Comentaris: 8 graons fins a l'ascensor

4) Tipus de comunicació vertical existent a la finca:

Ascensor - dimensions reduïdes



Comentaris: 0,85x1,05m, pas de porta 70cm.

5) Existència de baixos residencial amb accés independent:

No



Comentaris: --

ANÀLISI DE L'ACCESSIBILITAT DE LES FINQUES DEL BARRI DE SANT ANTONI

Plànol situació

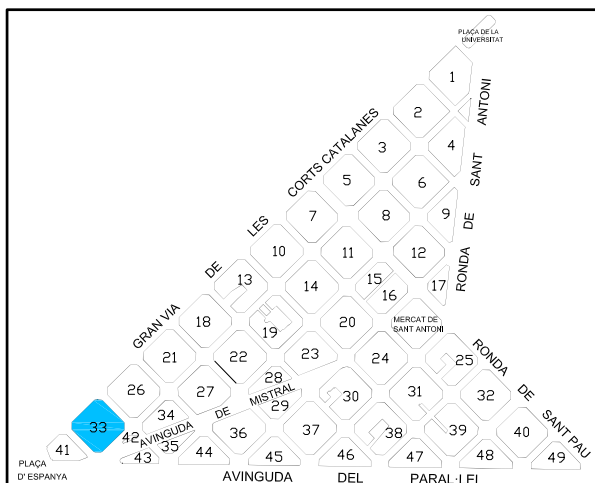

- Accessible
- Practicable - millorable
- Inaccessible - adaptable
- Inaccessible
- No habitatge

Plànol detall - ILLA 33

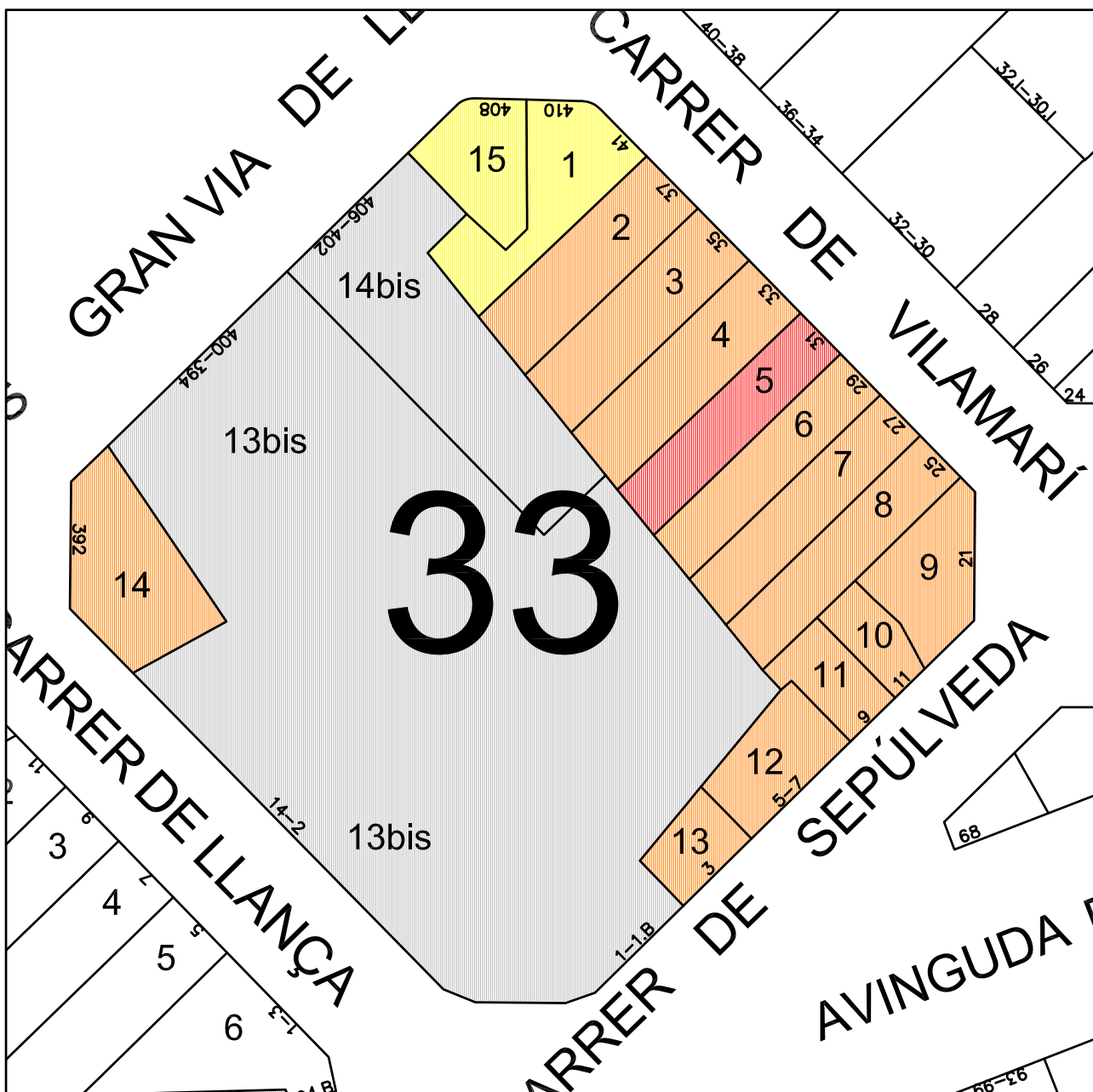

ANÀLISI DE L'ACCESSIBILITAT DE LES FINQUES DEL BARRI DE SANT ANTONI

ID ILLA / FINCA: 33 / 1

DIAGNÒSTIC: **Practicable (millorable)**

ADREÇA: C/ Vilamarí, 41

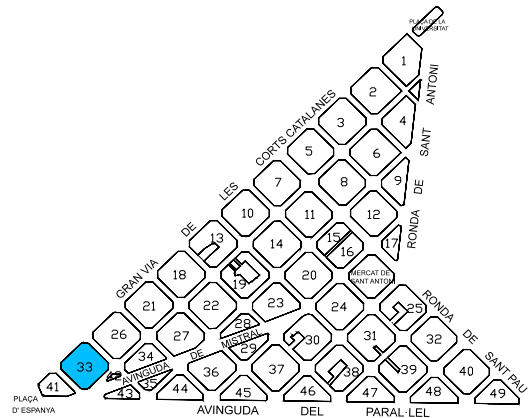

OBSERVACIONS GENERALS:

Segons informen, a la finca hi viu gent gran usuaris de cadira de rodes.

1) Accessibilitat fins a la porta de la finca:

Amb obstacles; practicable



Comentaris: Graó variable de 6-12cm, en sentit ascendent des de vorera

2) Accessibilitat de la porta de la finca:

Correcte; sense major observacions



Comentaris: --

3) Accessibilitat del vestíbul interior (connexió entre porta i nucli comunicació vertical):

Correcte; sense major observacions



Comentaris: --

4) Tipus de comunicació vertical existent a la finca:

Ascensor - dimensions reduïdes



Comentaris: 1,25x0,85x0,70m, pas de porta 56cm. 2 portes enfrontades que obren cap dins les dimensions són de l'espai lliure de pas amb les portes obertes.

5) Existència de baixos residencial amb accés independent:

No



Comentaris: --

Dia de visita: 10/08/2017

Inspector: Alba Romera

PRIORITAT ALTA

ANÀLISI DE L'ACCESSIBILITAT DE LES FINQUES DEL BARRI DE SANT ANTONI

ID ILLA / FINCA: 33 / 2

DIAGNÒSTIC: Inaccessible (adaptable)

ADREÇA: C/ Vilamarí, 37

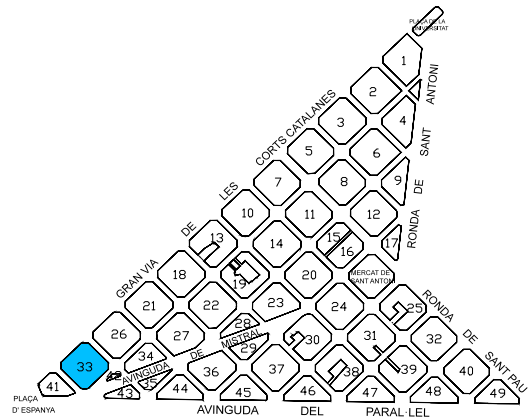

OBSERVACIONS GENERALS:

--

1) Accessibilitat fins a la porta de la finca:

Amb obstacles; inaccessible



Comentaris: Graó de 16cm, en sentit ascendent des de vorera a l'interior baixa 4 cm. Possibilitat de rebaixar-lo.

2) Accessibilitat de la porta de la finca:

Correcte; sense major observacions



Comentaris: --

3) Accessibilitat del vestíbul interior (connexió entre porta i nucli comunicació vertical):

Correcte; sense major observacions



Comentaris: --

4) Tipus de comunicació vertical existent a la finca:

Ascensor - dimensions reduïdes



Comentaris: 0,97x0,47m, pas de porta 54cm. Les portes obren cap dins les dimensions són de l'espai lliure de pas amb les portes obertes.

5) Existència de baixos residencial amb accés independent:

Sí, accés des de l'interior de la finca correcte



Comentaris: Pis de l'antiga portera

ANÀLISI DE L'ACCESSIBILITAT DE LES FINQUES DEL BARRI DE SANT ANTONI

ID ILLA / FINCA: 33 / 3

DIAGNÒSTIC: Inaccessible (adaptable)

ADREÇA: C/ Vilamarí, 35

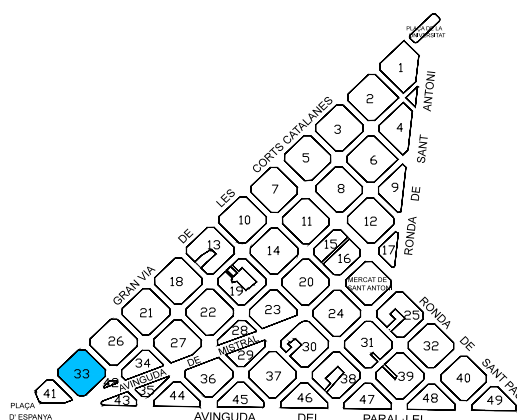

OBSERVACIONS GENERALS:

--

1) Accessibilitat fins a la porta de la finca:

Amb obstacles; practicable



Comentaris: Graó variable de 10-11cm, en sentit ascendent des de vorera

2) Accessibilitat de la porta de la finca:

Correcte; sense major observacions



Comentaris: --

3) Accessibilitat del vestíbul interior (connexió entre porta i nucli comunicació vertical):

Amb obstacles; inaccessible



Comentaris: Hi ha un graó aïllat de 17 cm en sentit descendent fins a l'ascensor, està previst fer la rampa per suprimir-lo.

4) Tipus de comunicació vertical existent a la finca:

Ascensor - dimensions reduïdes



Comentaris: 1,06x0,74m, pas de porta 57cm.

5) Existència de baixos residencial amb accés independent:

Sí, accés des de l'interior de la finca però amb obstacles impracticables



Comentaris: El mateix obstacle que hi ha fins l'ascensor, però que quedaria resolt amb la rampa prevista.

ANÀLISI DE L'ACCESSIBILITAT DE LES FINQUES DEL BARRI DE SANT ANTONI

ID ILLA / FINCA: 33 / 4

DIAGNÒSTIC: Inaccessible (adaptable)

ADREÇA: C/ Vilamarí, 33

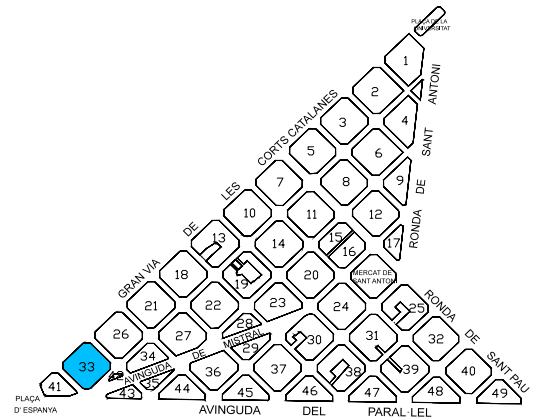

OBSERVACIONS GENERALS:

--

1) Accessibilitat fins a la porta de la finca:

Amb obstacles; inaccessible



Comentaris: Graó de 17cm, en sentit ascendent des de vorera

2) Accessibilitat de la porta de la finca:

Correcte; sense major observacions



Comentaris: --

3) Accessibilitat del vestíbul interior (connexió entre porta i nucli comunicació vertical):

Amb obstacles; inaccessible



Comentaris: Graó aïllat de 17 cm descendent fins a l'ascensor, possibilitat de substituir-lo per una rampa fàcilment.

4) Tipus de comunicació vertical existent a la finca:

Ascensor - dimensions reduïdes



Comentaris: 1,07x0,75m, pas de porta 54cm.

5) Existència de baixos residencial amb accés independent:

Sí, accés des de l'interior de la finca però amb obstacles impracticables



Comentaris: El mateix obstacle que hi ha fins l'ascensor, però que quedaria resolt amb la rampa.

ANÀLISI DE L'ACCESSIBILITAT DE LES FINQUES DEL BARRI DE SANT ANTONI

ID ILLA / FINCA: 33 / 5

DIAGNÒSTIC: **Inaccessible**

ADREÇA: C/ Vilamarí, 31

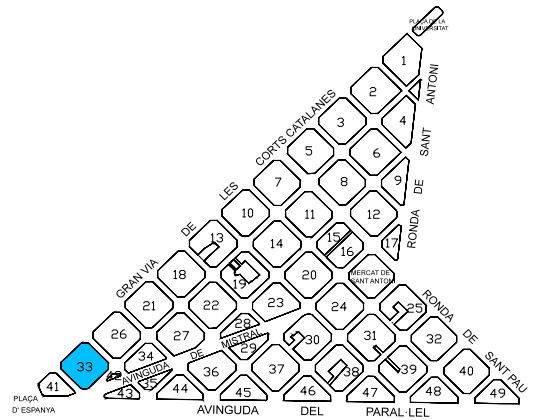

OBSERVACIONS GENERALS:

--

1) Accessibilitat fins a la porta de la finca:

Amb obstacles; inaccessible

Comentaris: 2 graons de 16cm, en sentit ascendent des de vorera



2) Accessibilitat de la porta de la finca:

Correcte; sense major observacions

Comentaris: --



3) Accessibilitat del vestíbul interior (connexió entre porta i nucli comunicació vertical):

Correcte; sense major observacions

Comentaris: --



4) Tipus de comunicació vertical existent a la finca:

Ascensor - a replans d'escala (i no a portes d'accés a vivendes)

Comentaris: 1,15x0,95m, pas de porta 70cm. Es recomana estudiar la possibilitat de fer com a les finques veïnes Vilamarí, 29 o 27 de posar-lo pel pati de llums de l'escala abans dels replans.



5) Existència de baixos residencial amb accés independent:

No

Comentaris: --



ANÀLISI DE L'ACCESSIBILITAT DE LES FINQUES DEL BARRI DE SANT ANTONI

ID ILLA / FINCA: 33 / 6

DIAGNÒSTIC: Inaccessible (adaptable)

ADREÇA: C/ Vilamarí, 29

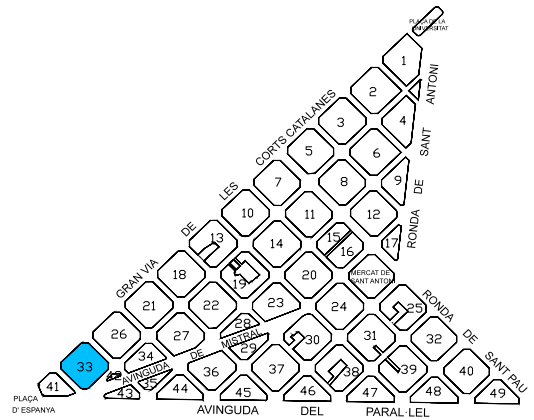

OBSERVACIONS GENERALS:

--

1) Accessibilitat fins a la porta de la finca:

Amb obstacles; inaccessible



Comentaris: 2 graons de 16cm, en sentit ascendent des de vorera. Caldria buscar la manera de rebaixar cota vestíbul per anar a trobar la del carrer

2) Accessibilitat de la porta de la finca:

Correcte; sense major observacions



Comentaris: 2 portes, la de l'interior el pas de porta és de 70 cm però es pot obrir el lateral fàcilment.

3) Accessibilitat del vestíbul interior (connexió entre porta i nucli comunicació vertical):

Amb obstacles; inaccessible



Comentaris: Graó aïllat de 18cm sentit ascendent fins a l'ascensor. Possibilitat de fer rampa fàcilment.

4) Tipus de comunicació vertical existent a la finca:

Ascensor - dimensions reduïdes



Comentaris: 0,85x0,75m, pas de porta 70cm. 2 portes enfrontades

5) Existència de baixos residencial amb accés independent:

No



Comentaris: --

ANÀLISI DE L'ACCESSIBILITAT DE LES FINQUES DEL BARRI DE SANT ANTONI

ID ILLA / FINCA: 33 / 7

DIAGNÒSTIC: Inaccessible (adaptable)

ADREÇA: C/ Vilamarí, 27

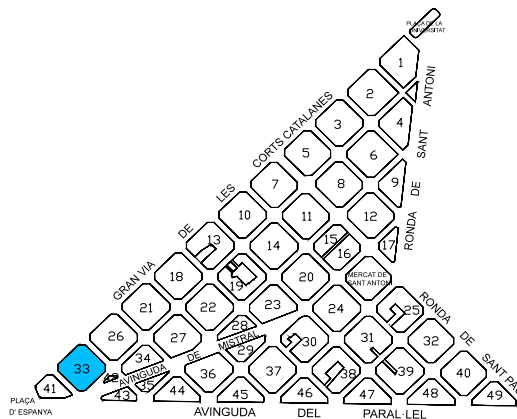

OBSERVACIONS GENERALS:

Segons informen, a la finca hi viu molta gent gran.

1) Accessibilitat fins a la porta de la finca:

Amb obstacles; inaccessible



Comentaris: Graó de 18cm, en sentit ascendent des de vorera. Caldria rebaixar el nivell de vestíbul progressivament

2) Accessibilitat de la porta de la finca:

Correcte; sense major observacions



Comentaris: --

3) Accessibilitat del vestíbul interior (connexió entre porta i nucli comunicació vertical):

Correcte; sense major observacions



Comentaris: --

4) Tipus de comunicació vertical existent a la finca:

Ascensor - dimensions reduïdes



Comentaris: 0,85x0,70m, pas de porta 65cm.

5) Existència de baixos residencial amb accés independent:

Sí - accés des de carrer amb obstacles impracticables



Comentaris: 2 graons de 16 i 14cm respectivament, hi viu un home gran.

Dia de visita: 10/08/2017

Inspector: Alba Romera

PRIORITAT ALTA

ANÀLISI DE L'ACCESSIBILITAT DE LES FINQUES DEL BARRI DE SANT ANTONI

ID ILLA / FINCA: 33 / 8

DIAGNÒSTIC: Inaccessible (adaptable)

ADREÇA: C/ Vilamarí, 25

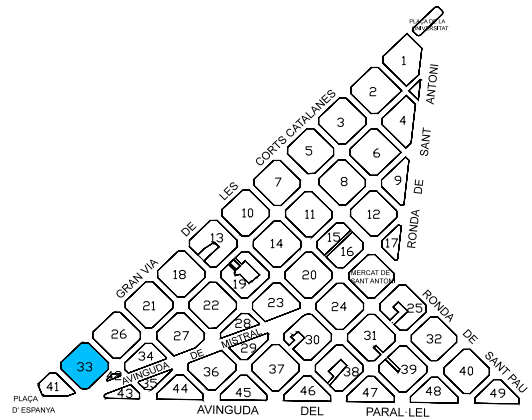

OBSERVACIONS GENERALS:

--

1) Accessibilitat fins a la porta de la finca:

Amb obstacles; inaccessible



Comentaris: 2 graons de 16cm, en sentit ascendent des de vorera. Caldria buscar la manera de rebaixar cota vestíbul per anar a trobar la del carrer

2) Accessibilitat de la porta de la finca:

Amb obstacles; practicable



Comentaris: Porta de dues fulles grans, generalment fixes i una d'elles s'obre només una part de 60cm. Per tal que sigui accessible requereix l'obertura de la fulla gran.

3) Accessibilitat del vestíbul interior (connexió entre porta i nucli comunicació vertical):

Amb escales (més de tres graons seguits)



Comentaris: 14 graons en sentit ascendent fins a l'ascensor. Possibilitat de baixar l'ascensor com s'ha fet en les finques veïnes Vilamarí, 27 o 29.

4) Tipus de comunicació vertical existent a la finca:

Ascensor - dimensions reduïdes



Comentaris: 1,20x0,70m, pas de porta 65cm.

5) Existència de baixos residencial amb accés independent:

No



Comentaris: --

ANÀLISI DE L'ACCESSIBILITAT DE LES FINQUES DEL BARRI DE SANT ANTONI

ID ILLA / FINCA: 33 / 9

DIAGNÒSTIC: Inaccessible (adaptable)

ADREÇA: C/ Vilamarí, 21

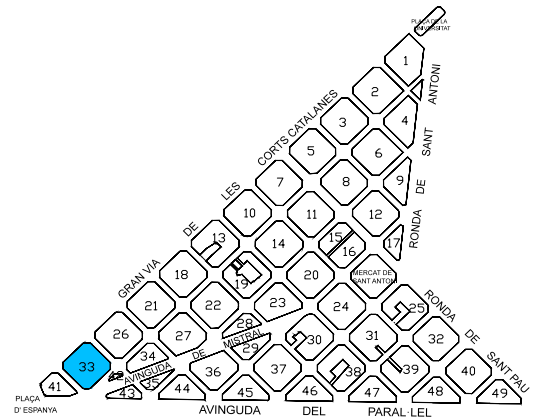
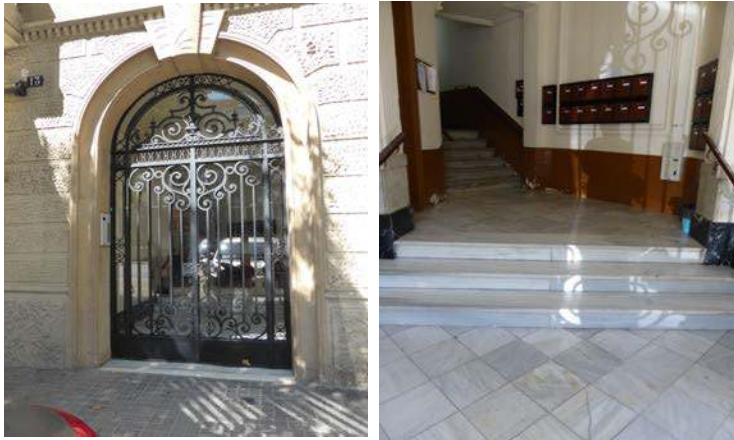

OBSERVACIONS GENERALS:

--

1) Accessibilitat fins a la porta de la finca:

A peu pla (o ressalt màxim 2cm aixamfranat)



Comentaris: --

2) Accessibilitat de la porta de la finca:

Correcte; sense major observacions



Comentaris: --

3) Accessibilitat del vestíbul interior (connexió entre porta i nucli comunicació vertical):

Amb escales (més de tres graons seguits)



Comentaris: 3+6 graons en sentit ascendent fins a l'ascensor. En el cas que no sigui possible fer baixar l'ascensor fins al nivell del carrer, valorar la possible instal·lació d'una plataforma remunta-escals

4) Tipus de comunicació vertical existent a la finca:

Ascensor - dimensions reduïdes



Comentaris: 1,05x0,73x0,52m, pas de porta 63cm. Les portes obren cap dins les dimensions són de l'espai lliure de pas amb les portes obertes.

5) Existència de baixos residencial amb accés independent:

No



Comentaris: --

ANÀLISI DE L'ACCESSIBILITAT DE LES FINQUES DEL BARRI DE SANT ANTONI

ID ILLA / FINCA: 33 / 10

DIAGNÒSTIC: Inaccessible (adaptable)

ADREÇA: C/ Sepúlveda, 11

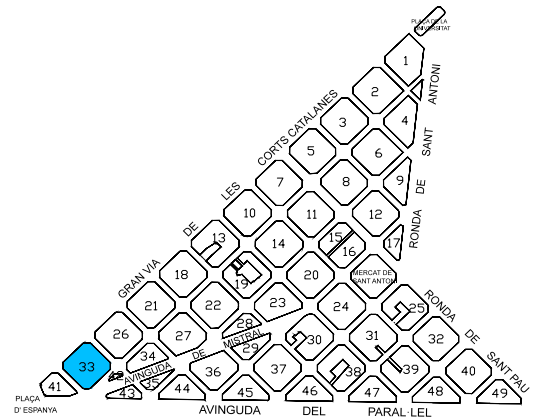

OBSERVACIONS GENERALS:

--

1) Accessibilitat fins a la porta de la finca:

Amb obstacles; practicable



Comentaris: Graó variable de 3-7cm, en sentit ascendent des de vorera

2) Accessibilitat de la porta de la finca:

Correcte; sense major observacions



Comentaris: --

3) Accessibilitat del vestíbul interior (connexió entre porta i nucli comunicació vertical):

Amb escales (més de tres graons seguits)



Comentaris: 10 graons en sentit ascendent fins a l'ascensor. Possibilitat de baixar l'ascensor al nivell del vestíbul.

4) Tipus de comunicació vertical existent a la finca:

Altres



Comentaris: Ascensor amb clau no s'ha pogut accedir-hi per mesurar-lo.

5) Existència de baixos residencial amb accés independent:

No



Comentaris: --

ANÀLISI DE L'ACCESSIBILITAT DE LES FINQUES DEL BARRI DE SANT ANTONI

ID ILLA / FINCA: 33 / 11

DIAGNÒSTIC: Inaccessible (adaptable)

ADREÇA: C/ Sepúlveda, 9

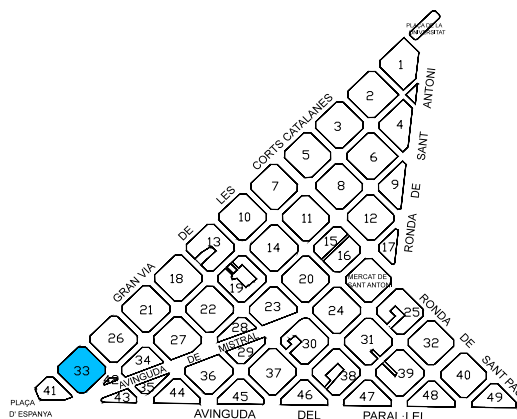

OBSERVACIONS GENERALS:

--

1) Accessibilitat fins a la porta de la finca:

Amb obstacles; practicable



Comentaris: Graó variable de 9-11cm, en sentit ascendent des de vorera

2) Accessibilitat de la porta de la finca:

Correcte; sense major observacions



Comentaris: --

3) Accessibilitat del vestíbul interior (connexió entre porta i nucli comunicació vertical):

Amb escales (més de tres graons seguits)



Comentaris: 11 graons en sentit ascendent fins a l'ascensor. Possibilitat de baixar l'ascensor a nivell dels baixos i fer rampa ascendent des d'allà fins al vestíbul.

4) Tipus de comunicació vertical existent a la finca:

Ascensor - dimensions reduïdes



Comentaris: 1,10x0,75m, pas de porta 56cm. Les portes obren cap dins les dimensions són de l'espai lliure de pas amb les portes obertes.

5) Existència de baixos residencial amb accés independent:

Sí, accés des de l'interior de la finca però amb obstacles impracticables



Comentaris: 3 graons en sentit descendent que es podrien resoldre amb una possible rampa

ANÀLISI DE L'ACCESSIBILITAT DE LES FINQUES DEL BARRI DE SANT ANTONI

ID ILLA / FINCA: 33 / 12

DIAGNÒSTIC: Inaccessible (adaptable)

ADREÇA: C/ Sepúlveda, 5-7

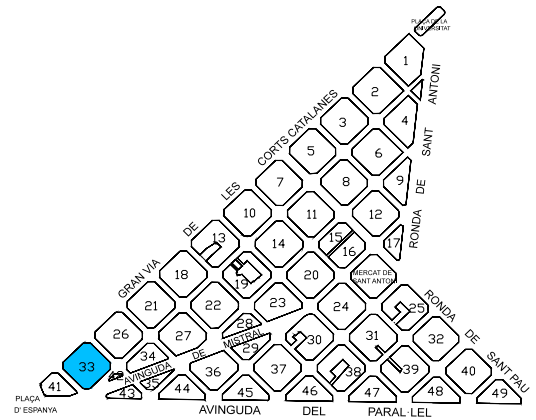

OBSERVACIONS GENERALS:

--

1) Accessibilitat fins a la porta de la finca:

Amb obstacles; inaccessible



Comentaris: Graó variable de 13-17cm, en sentit ascendent des de vorera. Caldria mirar de rebaixar vestíbul per solucionar-lo

2) Accessibilitat de la porta de la finca:

Correcte; sense major observacions



Comentaris: --

3) Accessibilitat del vestíbul interior (connexió entre porta i nucli comunicació vertical):

Correcte; sense major observacions



Comentaris: --

4) Tipus de comunicació vertical existent a la finca:

Ascensor - dimensions reduïdes



Comentaris: 1,00x0,90m, pas de porta 75cm.

5) Existència de baixos residencial amb accés independent:

No



Comentaris: --

ANÀLISI DE L'ACCESSIBILITAT DE LES FINQUES DEL BARRI DE SANT ANTONI

ID ILLA / FINCA: 33 / 13

DIAGNÒSTIC: Inaccessible (adaptable)

ADREÇA: C/ Sepúlveda, 5-7

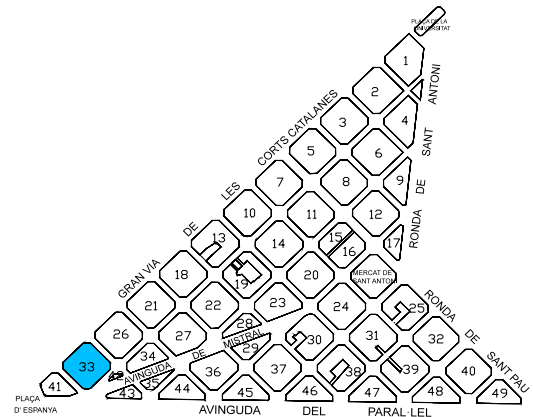

OBSERVACIONS GENERALS:

--

1) Accessibilitat fins a la porta de la finca:

Amb obstacles; inaccessible



Comentaris: Graó variable de 11-13cm, en sentit ascendent des de vorera i a l'interior el graó baixa 4 cm. Possibilitat de rebaixar-lo fàcilment.

2) Accessibilitat de la porta de la finca:

Correcte; sense major observacions



Comentaris: --

3) Accessibilitat del vestíbul interior (connexió entre porta i nucli comunicació vertical):

Amb obstacles; inaccessible



Comentaris: 3 graons en sentit ascendent fins a l'ascensor. Possibilitat de baixar l'ascensor a nivell dels baixos i fer rampa ascendent des d'allà fins a cota vestíbul.

4) Tipus de comunicació vertical existent a la finca:

Ascensor - dimensions reduïdes



Comentaris: 0,77x0,84m, pas de porta 57cm. Les portes obren cap dins les dimensions són de l'espai lliure de pas amb les portes obertes.

5) Existència de baixos residencial amb accés independent:

Sí, accés des de l'interior de la finca però amb obstacles impracticables



Comentaris: Per accedir als baixos cal pujar 3 graons per després baixar-ne 4. Per tant queda un graó real de diferència de cota que es pot salvar fàcilment amb la rampa proposada.

ANÀLISI DE L'ACCESSIBILITAT DE LES FINQUES DEL BARRI DE SANT ANTONI

ID ILLA / FINCA: 33 / 14

DIAGNÒSTIC: Inaccessible (adaptable)

ADREÇA: Gran Via de les Corts Catalanes, 392

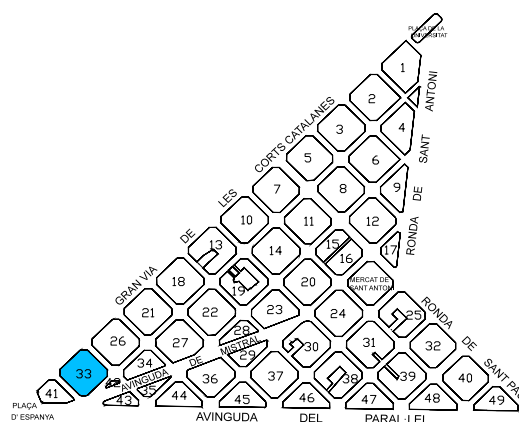

OBSERVACIONS GENERALS:

2 ascensors diferents a l'interior.

1) Accessibilitat fins a la porta de la finca:

Amb obstacles; inaccessible



Comentaris: Graó variable de 14-18cm, en sentit ascendent des de vorera. Mirar de baixar cota vestíbul per igualar la del carrer

2) Accessibilitat de la porta de la finca:

Correcte; sense major observacions



Comentaris: 2 portes correctes

3) Accessibilitat del vestíbul interior (connexió entre porta i nucli comunicació vertical):

Recorregut alternatiu practicable



Comentaris: Plataforma remunta-escala pel primer tram fins al vestíbul superior, des d'allà és tot a peu planer i s'accedeix als ascensors.

4) Tipus de comunicació vertical existent a la finca:

Ascensor - dimensions reduïdes



Comentaris: Un de 1,16x0,67x0,67m, pas de porta 62cm. Un altre de 0,91x1,00m, pas de porta 63cm. En tots dos les portes obren cap dins les dimensions són de l'espai lliure de pas amb les portes obertes.

5) Existència de baixos residencial amb accés independent:

No



Comentaris: --

ANÀLISI DE L'ACCESSIBILITAT DE LES FINQUES DEL BARRI DE SANT ANTONI

ID ILLA / FINCA: 33 / 15

DIAGNÒSTIC: **Practicable (millorable)**

ADREÇA: Gran Via de les Corts Catalanes, 408

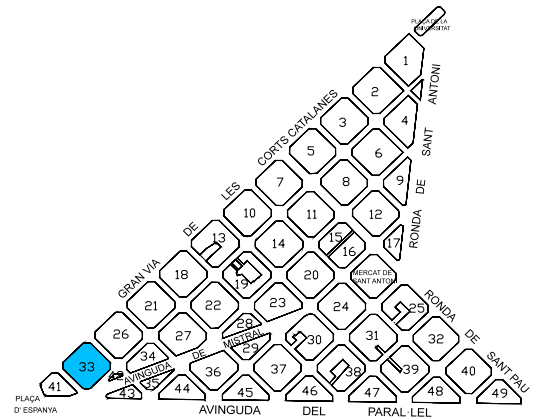

OBSERVACIONS GENERALS:

--

1) Accessibilitat fins a la porta de la finca:

Amb obstacles; practicable



Comentaris: Graó per l'interior de 4cm, en sentit descendent des de vorera.

2) Accessibilitat de la porta de la finca:

Correcte; sense major observacions



Comentaris: --

3) Accessibilitat del vestíbul interior (connexió entre porta i nucli comunicació vertical):

Correcte; sense major observacions



Comentaris: --

4) Tipus de comunicació vertical existent a la finca:

Ascensor - dimensions reduïdes



Comentaris: 1,25x0,85x0,70m, pas de porta 56cm. 2 portes enfrontades que obren cap dins les dimensions són de l'espai lliure de pas amb les portes obertes.

5) Existència de baixos residencial amb accés independent:

No



Comentaris: --

ANÀLISI DE L'ACCESSIBILITAT DE LES FINQUES DEL BARRI DE SANT ANTONI

Plànol situació

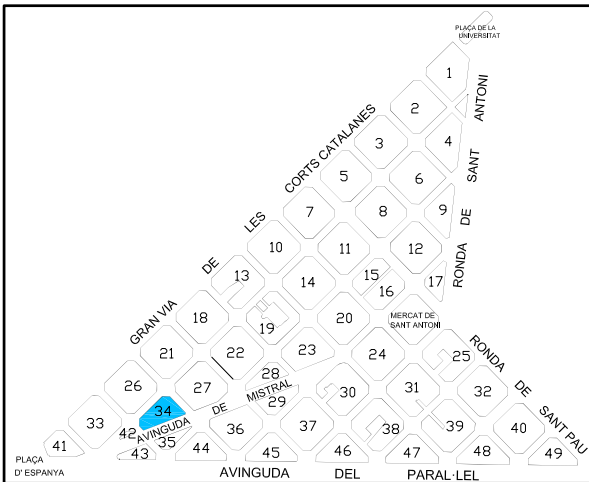

Plànol detall - ILLA 34

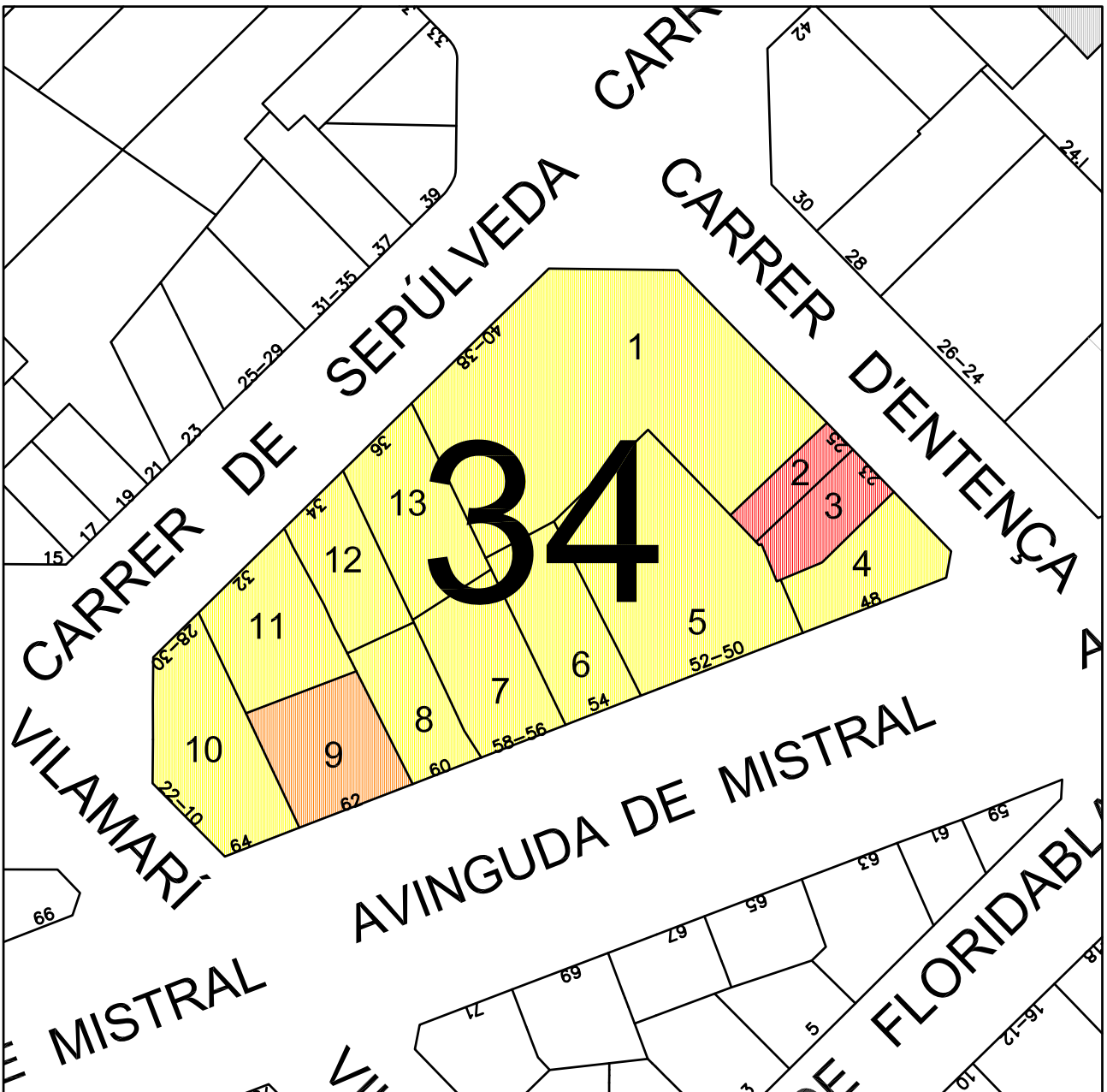

ANÀLISI DE L'ACCESSIBILITAT DE LES FINQUES DEL BARRI DE SANT ANTONI

ID ILLA / FINCA: 34 / 1

DIAGNÒSTIC: **Practicable (millorable)**

ADREÇA: C/ Sepúlveda, 38-40

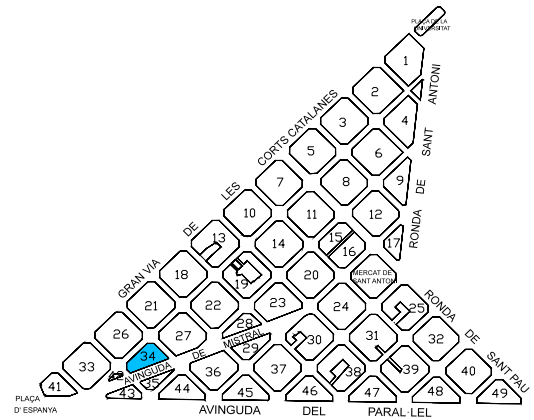

OBSERVACIONS GENERALS:

Hi ha 3 ascensor, dos d'iguals que són més petits i un de gran. Tots van a totes les plantes i accedeixen als mateixos habitatges. Habitatges tipus lofts i el porter comenta que no hi viu gent gran.

1) Accessibilitat fins a la porta de la finca:

Amb obstacles; practicable



Comentaris: Rampa practicable de quasi el 12% de pendent (653x55cm), en sentit ascendent des de vorera. Sense passamans de suport

2) Accessibilitat de la porta de la finca:

Correcte; sense major observacions



Comentaris: --

3) Accessibilitat del vestíbul interior (connexió entre porta i nucli comunicació vertical):

Correcte; sense major observacions



Comentaris: --

4) Tipus de comunicació vertical existent a la finca:

Ascensor - correcte



Comentaris: L'ascensor gran fa 1,30x1,20m, pas de porta 90cm. Els altres dos ascensors són de 0,85x1,05m, pas de porta de 70 cm.

5) Existència de baixos residencial amb accés independent:

No



Comentaris: --

ANÀLISI DE L'ACCESSIBILITAT DE LES FINQUES DEL BARRI DE SANT ANTONI

ID ILLA / FINCA: 34 / 2

DIAGNÒSTIC: **Inaccessible**

ADREÇA: C/ Entença, 25

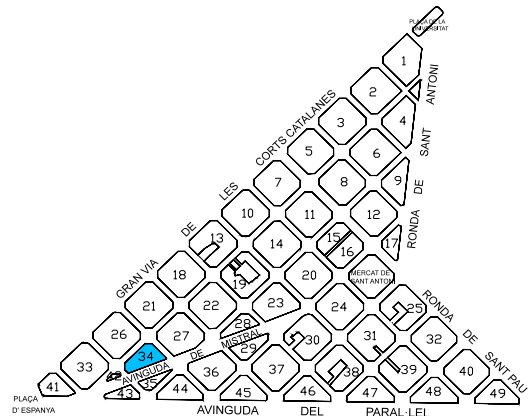

OBSERVACIONS GENERALS:

Segons ens informen, a la finca hi viu molta gent gran amb problemes de mobilitat i cadires de rodes que quasi no poden sortir de casa si no és amb l'ajuda dels serveis sanitaris.

1) Accessibilitat fins a la porta de la finca:

Amb obstacles; practicable

Comentaris: Graó de 4cm, en sentit ascendent des de vorera



2) Accessibilitat de la porta de la finca:

Correcte; sense major observacions

Comentaris: --



3) Accessibilitat del vestíbul interior (connexió entre porta i nucli comunicació vertical):

Amb escales (més de tres graons seguits)

Comentaris: 8 graons fins al nucli de connexió vertical



4) Tipus de comunicació vertical existent a la finca:

Sense ascensor (escales sense forat d'escala)

Comentaris: Forat d'escala inferior a 50 cm



5) Existència de baixos residencial amb accés independent:

No

Comentaris: --



Dia de visita: 11/08/2017

Inspector: Alba Romera

PRIORITAT ALTA

ANÀLISI DE L'ACCESSIBILITAT DE LES FINQUES DEL BARRI DE SANT ANTONI

ID ILLA / FINCA: 34 / 3

DIAGNÒSTIC: **Inaccessible**

ADREÇA: C/ Entença, 23

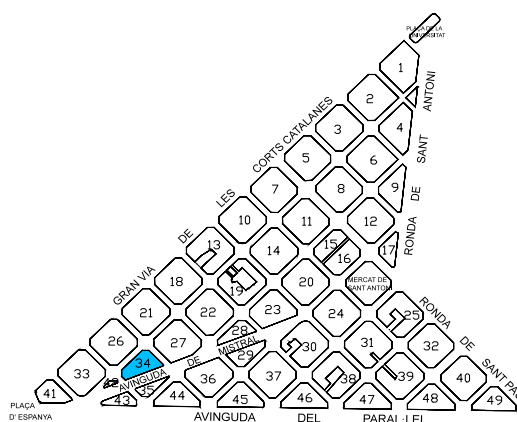

OBSERVACIONS GENERALS:

--

1) Accessibilitat fins a la porta de la finca:

Amb obstacles; practicable

Comentaris: Graó de 7cm, en sentit ascendent des de vorera



2) Accessibilitat de la porta de la finca:

Correcte; sense major observacions

Comentaris: --



3) Accessibilitat del vestíbul interior (connexió entre porta i nucli comunicació vertical):

Amb escales (més de tres graons seguits)

Comentaris: No hi ha espai entre la porta i el 1r graó, i hi ha 10 graons fins al nucli de connexió vertical



4) Tipus de comunicació vertical existent a la finca:

Sense ascensor (escales sense forat d'escala)

Comentaris: Forat d'escala inferior a 50 cm



5) Existència de baixos residencial amb accés independent:

No

Comentaris: --



ANÀLISI DE L'ACCESSIBILITAT DE LES FINQUES DEL BARRI DE SANT ANTONI

ID ILLA / FINCA: 34 / 4

DIAGNÒSTIC: **Practicable (millorable)**

ADREÇA: Av. Mistral, 48

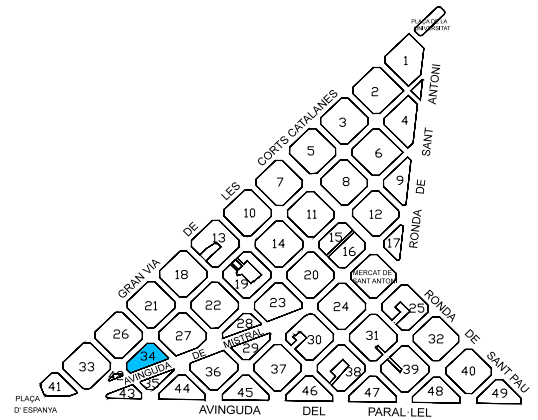

OBSERVACIONS GENERALS:

--

1) Accessibilitat fins a la porta de la finca:

Amb obstacles; practicable



Comentaris: Graó variable de 0-5cm, en sentit ascendent des de vorera, de fàcil solució

2) Accessibilitat de la porta de la finca:

Correcte; sense major observacions



Comentaris: --

3) Accessibilitat del vestíbul interior (connexió entre porta i nucli comunicació vertical):

Correcte; sense major observacions



Comentaris: Pas estret de 83 cm

4) Tipus de comunicació vertical existent a la finca:

Ascensor - dimensions reduïdes



Comentaris: 1,05x0,87m, pas de porta 70cm.

5) Existència de baixos residencial amb accés independent:

Sí, accés des de l'interior de la finca correcte



Comentaris: Porteria

ANÀLISI DE L'ACCESSIBILITAT DE LES FINQUES DEL BARRI DE SANT ANTONI

ID ILLA / FINCA: 34 / 5

DIAGNÒSTIC: **Practicable (millorable)**

ADREÇA: Av. Mistral, 50

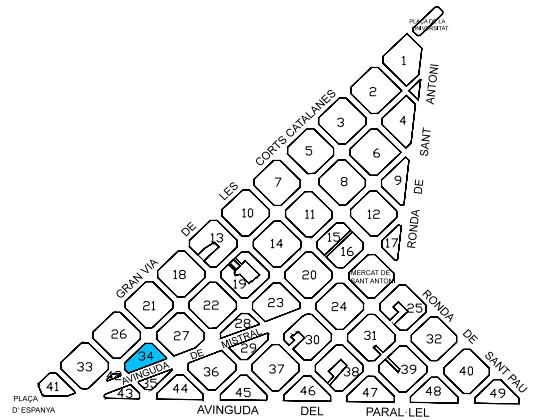

OBSERVACIONS GENERALS:

Hi ha 2 escales a l'interior idèntiques amb 2 ascensors iguals.

1) Accessibilitat fins a la porta de la finca:

Recorregut alternatiu practicable



Comentaris: Rampa del 18% de pendent (60x11cm), en sentit ascendent des de vorera, com a alternativa al graó d'accés existent. De fàcil solució suavitzar el pendent

2) Accessibilitat de la porta de la finca:

Correcte; sense major observacions



Comentaris: --

3) Accessibilitat del vestíbul interior (connexió entre porta i nucli comunicació vertical):

Correcte; sense major observacions



Comentaris: --

4) Tipus de comunicació vertical existent a la finca:

Ascensor - correcte



Comentaris: 1,00x1,20m, pas de porta 80cm.

5) Existència de baixos residencial amb accés independent:

No



Comentaris: --

ANÀLISI DE L'ACCESSIBILITAT DE LES FINQUES DEL BARRI DE SANT ANTONI

ID ILLA / FINCA: 34 / 6

DIAGNÒSTIC: **Practicable (millorable)**

ADREÇA: Av. Mistral, 54

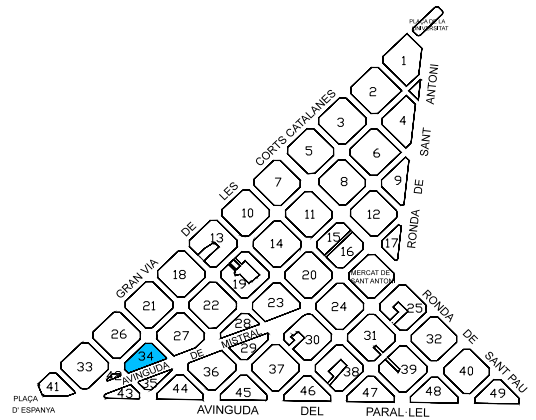

OBSERVACIONS GENERALS:

Ens han informat que hi viu gent gran a la finca.

1) Accessibilitat fins a la porta de la finca:

Amb obstacles; practicable



Comentaris: Graó variable de 4-7cm, en sentit ascendent des de vorera, de fàcil solució

2) Accessibilitat de la porta de la finca:

Amb obstacles; practicable



Comentaris: Pas de porta de 60 cm, m'han dit que no s'obren les portes grans que estan fixes.

3) Accessibilitat del vestíbul interior (connexió entre porta i nucli comunicació vertical):

Correcte; sense major observacions



Comentaris: --

4) Tipus de comunicació vertical existent a la finca:

Ascensor - dimensions reduïdes



Comentaris: 0,85x1,00m, pas de porta 70cm.

5) Existència de baixos residencial amb accés independent:

No



Comentaris: --

Dia de visita: 11/08/2017

Inspector: Alba Romera

PRIORITAT ALTA

ANÀLISI DE L'ACCESSIBILITAT DE LES FINQUES DEL BARRI DE SANT ANTONI

ID ILLA / FINCA: 34 / 7

DIAGNÒSTIC: **Practicable (millorable)**

ADREÇA: Av. Mistral, 56-58

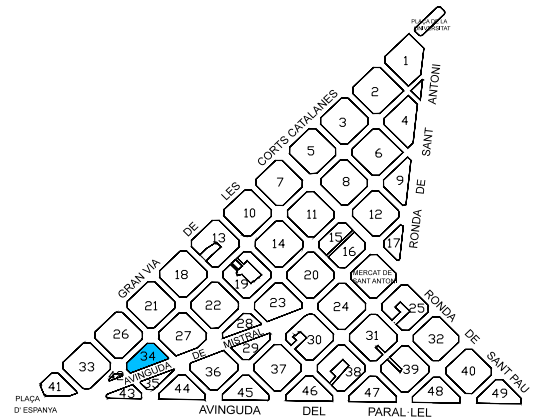

OBSERVACIONS GENERALS:

--

1) Accessibilitat fins a la porta de la finca:

Recorregut alternatiu practicable



Comentaris: Rampa del 14,5% de pendent (62x9cm), en sentit ascendent des de vorera, just a davant de la porta, com a alternativa al graó d'accés existent

2) Accessibilitat de la porta de la finca:

Correcte; sense major observacions



Comentaris: --

3) Accessibilitat del vestíbul interior (connexió entre porta i nucli comunicació vertical):

Recorregut alternatiu practicable



Comentaris: Rampa alternativa al graó aïllat existent al vestíbul, del 15% de pendent (107x16cm), 75 cm d'amplada i pas estret de 67cm. Sense barana de protecció ni passamans de suport

4) Tipus de comunicació vertical existent a la finca:

Ascensor - dimensions reduïdes



Comentaris: 1,20x0,75m, pas de porta 57cm. Les portes obren cap dins les dimensions són de l'espai lliure de pas amb les portes obertes.

5) Existència de baixos residencial amb accés independent:

Sí, accés des de l'interior de la finca amb obstacles practicables



Comentaris: Hi ha el mateix obstacle que fins a l'ascensor, fàcilment solucionable.

ANÀLISI DE L'ACCESSIBILITAT DE LES FINQUES DEL BARRI DE SANT ANTONI

ID ILLA / FINCA: 34 / 8

DIAGNÒSTIC: **Practicable (millorable)**

ADREÇA: Av. Mistral, 60

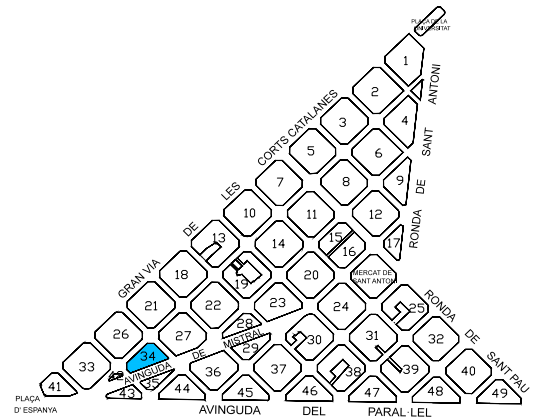

OBSERVACIONS GENERALS:

--

1) Accessibilitat fins a la porta de la finca:

Amb obstacles; practicable



Comentaris: Graó variable de 0-5cm, en sentit ascendent des de vorera, no és gaire problema.

2) Accessibilitat de la porta de la finca:

Correcte; sense major observacions



Comentaris: --

3) Accessibilitat del vestíbul interior (connexió entre porta i nucli comunicació vertical):

Recorregut alternatiu practicable



Comentaris: Rampa alternativa als 3 graons del 15,5% de pendent (310x48cm), amb barana en un sol costat

4) Tipus de comunicació vertical existent a la finca:

Ascensor - dimensions reduïdes



Comentaris: 0,95x1,05m, pas de porta 65cm.

5) Existència de baixos residencial amb accés independent:

No



Comentaris: --

ANÀLISI DE L'ACCESSIBILITAT DE LES FINQUES DEL BARRI DE SANT ANTONI

ID ILLA / FINCA: 34 / 9

DIAGNÒSTIC: Inaccessible (adaptable)

ADREÇA: Av. Mistral, 62

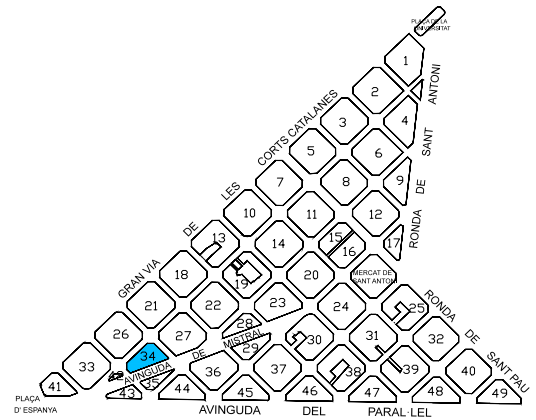

OBSERVACIONS GENERALS:

--

1) Accessibilitat fins a la porta de la finca:

Amb obstacles; inaccessible



Comentaris: Graó variable de 22-26cm, en sentit ascendent des de vorera, difícil solució si no es baixa el nivell de tot el vestíbul.

2) Accessibilitat de la porta de la finca:

Correcte; sense major observacions



Comentaris: --

3) Accessibilitat del vestíbul interior (connexió entre porta i nucli comunicació vertical):

Correcte; sense major observacions



Comentaris: --

4) Tipus de comunicació vertical existent a la finca:

Ascensor - dimensions reduïdes



Comentaris: 0,77x1,20m, pas de porta 65cm.

5) Existència de baixos residencial amb accés independent:

No



Comentaris: --

ANÀLISI DE L'ACCESSIBILITAT DE LES FINQUES DEL BARRI DE SANT ANTONI

ID ILLA / FINCA: 34 / 10

DIAGNÒSTIC: **Practicable (millorable)**

ADREÇA: C/ Sepúlveda, 28

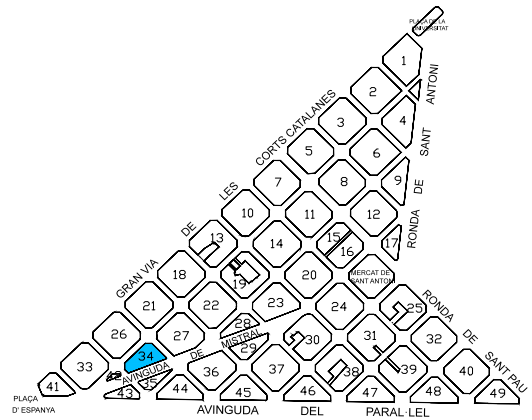

OBSERVACIONS GENERALS:

--

1) Accessibilitat fins a la porta de la finca:

Amb obstacles; practicable



Comentaris: Graó de 8cm, en sentit ascendent des de vorera i a l'interior baixa 4 cm, de fàcil solució. Notar que han col·locat un tubular per la part exterior per suavitzar la pujada

2) Accessibilitat de la porta de la finca:

Amb obstacles; practicable



Comentaris: Porta de dues fulles de 70cm. Una d'elles es troba fixa, per tal que sigui accessible requereix l'obertura d'ambdues fulles.

3) Accessibilitat del vestíbul interior (connexió entre porta i nucli comunicació vertical):

Amb obstacles; practicable



Comentaris: Rampa de quasi el 10% de pendent (375x37cm), ocupant tota l'amplada del vestíbul i amb passamà de suport en un sol costat

4) Tipus de comunicació vertical existent a la finca:

Ascensor - dimensions reduïdes



Comentaris: 1,00x1,00m, pas de porta 70cm.

5) Existència de baixos residencial amb accés independent:

No



Comentaris: --

ANÀLISI DE L'ACCESSIBILITAT DE LES FINQUES DEL BARRI DE SANT ANTONI

ID ILLA / FINCA: 34 / 11

DIAGNÒSTIC: **Practicable (millorable)**

ADREÇA: C/ Sepúlveda, 32

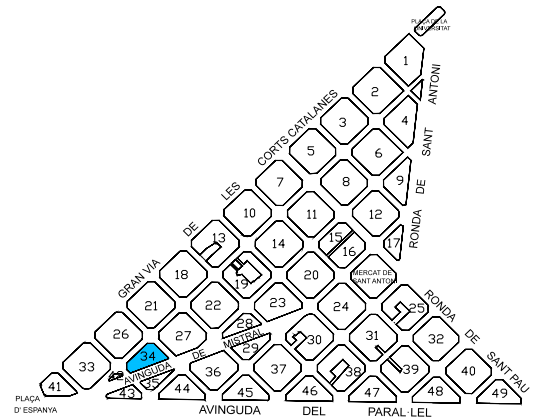

OBSERVACIONS GENERALS:

--

1) Accessibilitat fins a la porta de la finca:

Amb obstacles; practicable



Comentaris: Graó variable de 0-7cm, en sentit ascendent des de vorera. Problemàtica de deixar un replà triangular davant de la porta

2) Accessibilitat de la porta de la finca:

Correcte; sense major observacions



Comentaris: --

3) Accessibilitat del vestíbul interior (connexió entre porta i nucli comunicació vertical):

Correcte; sense major observacions



Comentaris: --

4) Tipus de comunicació vertical existent a la finca:

Ascensor - dimensions reduïdes



Comentaris: 1,00x0,90m, pas de porta 70cm.

5) Existència de baixos residencial amb accés independent:

No



Comentaris: --

ANÀLISI DE L'ACCESSIBILITAT DE LES FINQUES DEL BARRI DE SANT ANTONI

ID ILLA / FINCA: 34 / 12

DIAGNÒSTIC: **Practicable (millorable)**

ADREÇA: C/ Sepúlveda, 34

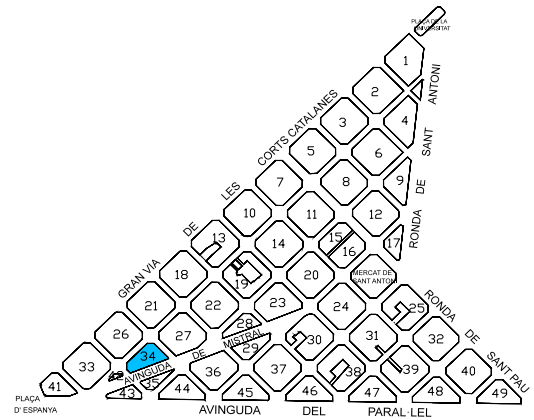

OBSERVACIONS GENERALS:

--

1) Accessibilitat fins a la porta de la finca:

Amb obstacles; practicable



Comentaris: Graó de 7cm amb lleugera inclinació, en sentit ascendent des de vorera

2) Accessibilitat de la porta de la finca:

Correcte; sense major observacions



Comentaris: --

3) Accessibilitat del vestíbul interior (connexió entre porta i nucli comunicació vertical):

Recorregut alternatiu practicable



Comentaris: Rampa alternativa als 3 graons en sentit ascendent fins a l'ascensor, resolta en 2 trams: el primer del 15,5% de pendent (64x10cm) sense passamà, i el segon del 7% de pendent (464x32cm) amb passamà només a la banda exterior

4) Tipus de comunicació vertical existent a la finca:

Ascensor - dimensions reduïdes



Comentaris: 1,00x0,85m, pas de porta 65cm.

5) Existència de baixos residencial amb accés independent:

No



Comentaris: --

ANÀLISI DE L'ACCESSIBILITAT DE LES FINQUES DEL BARRI DE SANT ANTONI

ID ILLA / FINCA: 34 / 13

DIAGNÒSTIC: **Practicable (millorable)**

ADREÇA: C/ Sepúlveda, 36

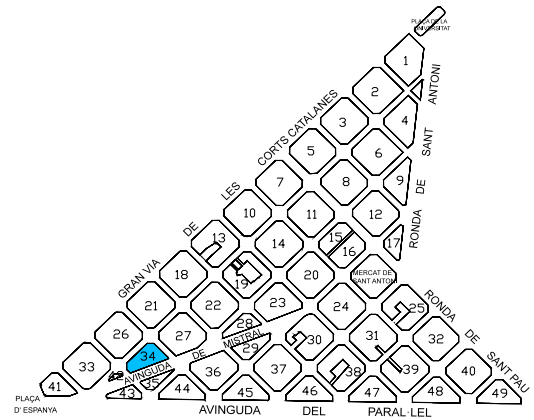
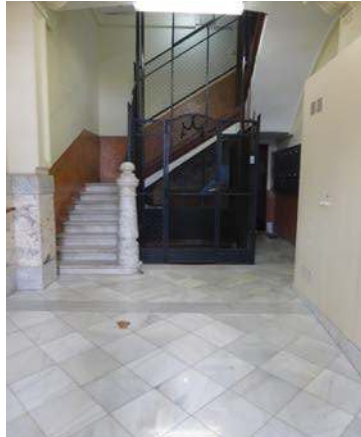

OBSERVACIONS GENERALS:

--

1) Accessibilitat fins a la porta de la finca:

Amb obstacles; practicable



Comentaris: Graó variable de 3-6cm, en sentit ascendent des de vorera i a l'interior baixa 3cm, de fàcil solució

2) Accessibilitat de la porta de la finca:

Correcte; sense major observacions



Comentaris: --

3) Accessibilitat del vestíbul interior (connexió entre porta i nucli comunicació vertical):

Amb obstacles; practicable



Comentaris: Rampa del 19,5% de pendent (180x35cm), en tota l'amplada del vestíbul i sense passamans de suport

4) Tipus de comunicació vertical existent a la finca:

Ascensor - dimensions reduïdes



Comentaris: 1,40x0,95m, pas de porta 58cm. 2 portes enfrontades que obren cap dins les dimensions són de l'espai lliure de pas amb les portes obertes.

5) Existència de baixos residencial amb accés independent:

No



Comentaris: --

ANÀLISI DE L'ACCESSIBILITAT DE LES FINQUES DEL BARRI DE SANT ANTONI

Plànol situació

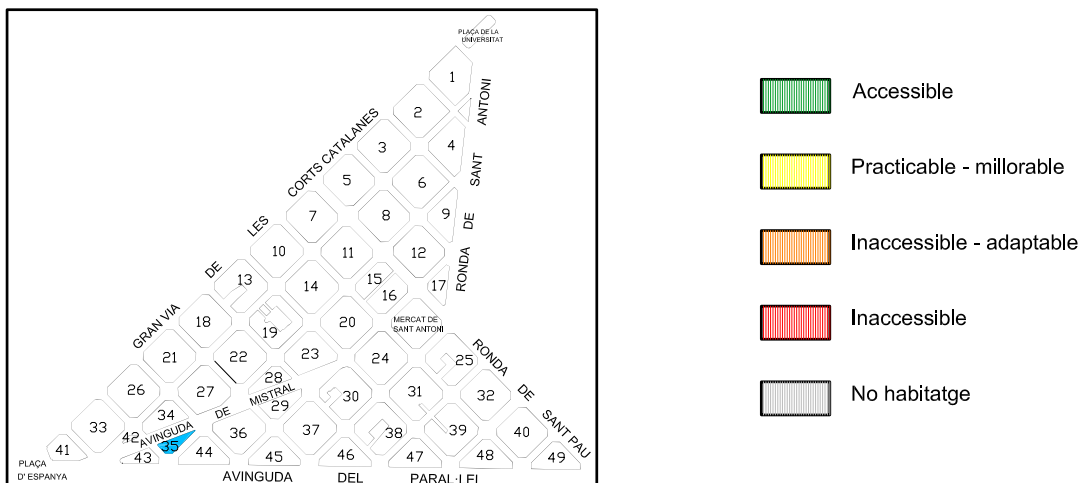

Plànol detall - ILLA 35

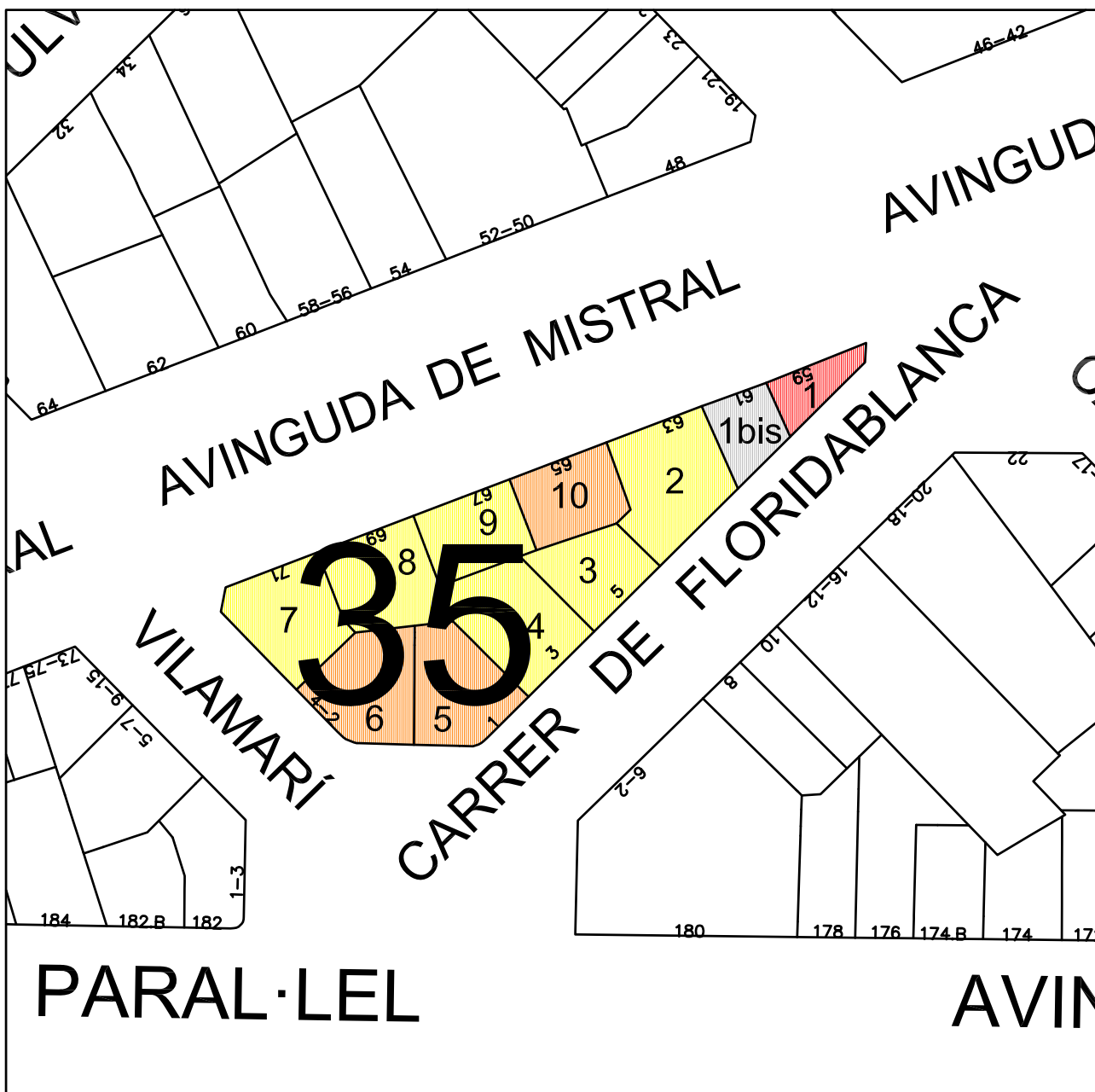

ANÀLISI DE L'ACCESSIBILITAT DE LES FINQUES DEL BARRI DE SANT ANTONI

ID ILLA / FINCA: 35 / 1

DIAGNÒSTIC: **Inaccessible**

ADREÇA: Av. Mistral, 59

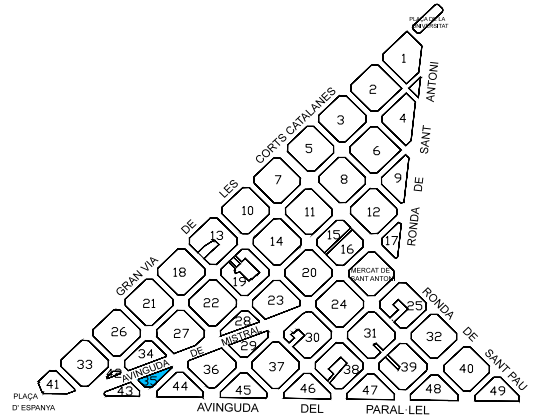

OBSERVACIONS GENERALS:

Ens informen que viu gent gran.

1) Accessibilitat fins a la porta de la finca:

Amb obstacles; inaccessible

Comentaris: 2 graons de 20 i 16cm, en sentit ascendent des de vorera.



2) Accessibilitat de la porta de la finca:

Correcte; sense major observacions

Comentaris: --



3) Accessibilitat del vestíbul interior (connexió entre porta i nucli comunicació vertical):

Amb escales (més de tres graons seguits)

Comentaris: Vestíbul minúscul sense pas amb la porta oberta i amb 8 graons fins a nucli de connexió vertical.



4) Tipus de comunicació vertical existent a la finca:

Sense ascensor (escales sense forat d'escala)

Comentaris: Sense forat d'escala. Tot i que es podria estudiar la possibilitat de posar un ascensor pel carrer a façana Floridablanca amb accés des del carrer i doble porta.



5) Existència de baixos residencial amb accés independent:

No

Comentaris: --



Dia de visita: 11/08/2017

Inspector: Alba Romera

PRIORITAT ALTA

ANÀLISI DE L'ACCESSIBILITAT DE LES FINQUES DEL BARRI DE SANT ANTONI

ID ILLA / FINCA: 35 / 2

DIAGNÒSTIC: **Practicable (millorable)**

ADREÇA: Av. Mistral, 63

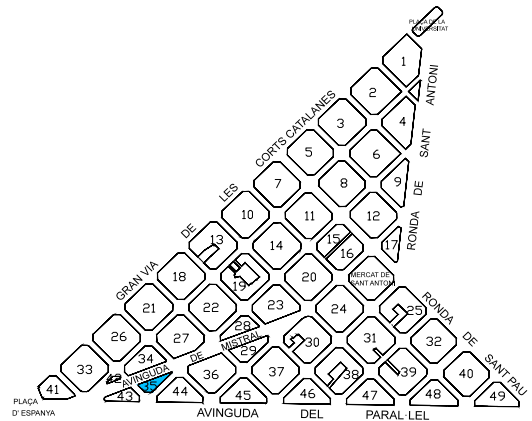

OBSERVACIONS GENERALS:

--

1) Accessibilitat fins a la porta de la finca:

Amb obstacles; practicable



Comentaris: Graó variable de 3-7cm, en sentit ascendent des de vorera i a l'interior baixa 3cm, de fàcil solució

2) Accessibilitat de la porta de la finca:

Amb obstacles; practicable



Comentaris: Porta de dues fulles de 66cm. Una d'elles es troba fixa, per tal que sigui accessible requereix l'obertura d'ambdues fulles.

3) Accessibilitat del vestíbul interior (connexió entre porta i nucli comunicació vertical):

Amb obstacles; practicable



Comentaris: Pas estret de 73cm.

4) Tipus de comunicació vertical existent a la finca:

Ascensor - dimensions reduïdes



Comentaris: 1,15x0,63m, pas de porta 66cm.

5) Existència de baixos residencial amb accés independent:

No



Comentaris: --

ANÀLISI DE L'ACCESSIBILITAT DE LES FINQUES DEL BARRI DE SANT ANTONI

ID ILLA / FINCA: 35 / 3

DIAGNÒSTIC: **Practicable (millorable)**

ADREÇA: C/ Floridablanca, 5

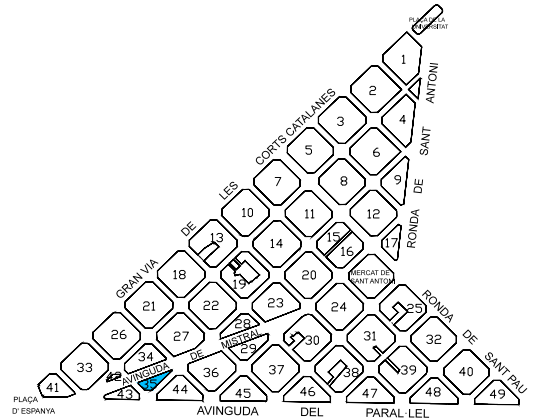

OBSERVACIONS GENERALS:

--

1) Accessibilitat fins a la porta de la finca:

Amb obstacles; practicable



Come`taris: Graó variable de 0-4cm, e` se`tit asce`de`t des de vorera, de fàcil solució

2) Accessibilitat de la porta de la finca:

Amb obstacles; practicable



Come`taris: Porta de dues fulles de 68cm. U`a d'elles es troba fixa, per tal que sigui accessible requereix l'obertura d'ambdues fulles.

3) Accessibilitat del vestíbul interior (connexió entre porta i nucli comunicació vertical):

Correcte; sense major observacions



Come`taris: --

4) Tipus de comunicació vertical existent a la finca:

Ascensor - dimensions reduïdes



Come`taris: 0,80x0,90m, pas de porta 64cm.

5) Existència de baixos residencial amb accés independent:

No



Come`taris: --

ANÀLISI DE L'ACCESSIBILITAT DE LES FINQUES DEL BARRI DE SANT ANTONI

ID ILLA / FINCA: 35 / 4

DIAGNÒSTIC: **Practicable (millorable)**

ADREÇA: C/ Floridablanca, 3

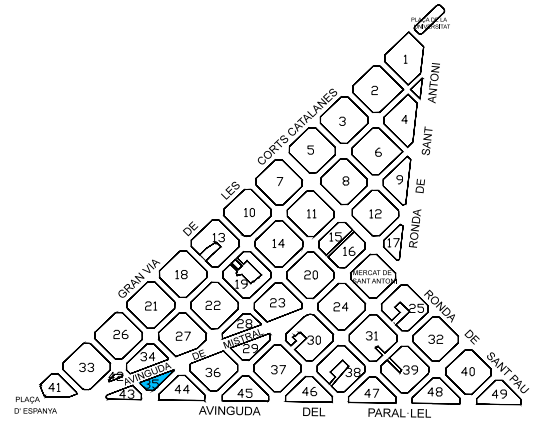

OBSERVACIONS GENERALS:

--

1) Accessibilitat fins a la porta de la finca:

Amb obstacles; practicable

Comentaris: Graó variable de 1-6cm, en sentit ascendent des de vorera



2) Accessibilitat de la porta de la finca:

Amb obstacles; practicable

Comentaris: Porta de dues fulles de 68cm. Una d'elles es troba fixa, per tal que sigui accessible requereix l'obertura d'ambdues fulles.



3) Accessibilitat del vestíbul interior (connexió entre porta i nucli comunicació vertical):

Correcte; sense major observacions

Comentaris: --



4) Tipus de comunicació vertical existent a la finca:

Ascensor - dimensions reduïdes

Comentaris: 0,80x0,90m, pas de porta 62cm.



5) Existència de baixos residencial amb accés independent:

No

Comentaris: --



ANÀLISI DE L'ACCESSIBILITAT DE LES FINQUES DEL BARRI DE SANT ANTONI

ID ILLA / FINCA: 35 / 5

DIAGNÒSTIC: Inaccessible (adaptable)

ADREÇA: C/ Floridablanca, 1

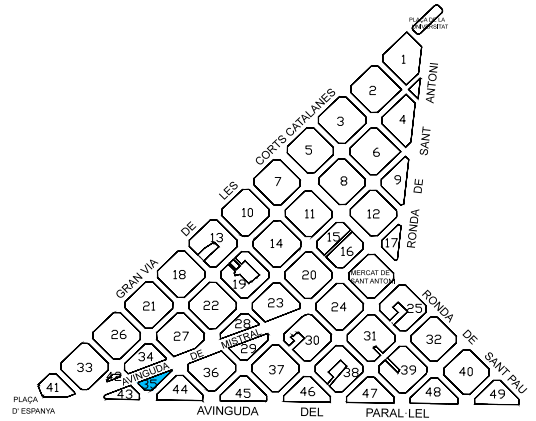

OBSERVACIONS GENERALS:

--

1) Accessibilitat fins a la porta de la finca:

Amb obstacles; practicable



Comentaris: Graó variable de 1-6cm, en sentit ascendent des de vorera i a l'interior baixa 6 cm, de fàcil solució

2) Accessibilitat de la porta de la finca:

Correcte; sense major observacions



Comentaris: --

3) Accessibilitat del vestíbul interior (connexió entre porta i nucli comunicació vertical):

Amb escales (més de tres graons seguits)



Comentaris: 6 graons ascendents fins a l'ascensor. Possibilitat de baixar l'ascensor, fer rampes o posar plataformes remunta-escals.

4) Tipus de comunicació vertical existent a la finca:

Ascensor - dimensions reduïdes



Comentaris: 1,22x1,00x0,80m, pas de porta 57cm.

5) Existència de baixos residencial amb accés independent:

No



Comentaris: --

ANÀLISI DE L'ACCESSIBILITAT DE LES FINQUES DEL BARRI DE SANT ANTONI

ID ILLA / FINCA: 35 / 6

DIAGNÒSTIC: Inaccessible (adaptable)

ADREÇA: C/ Vilamarí, 2-4

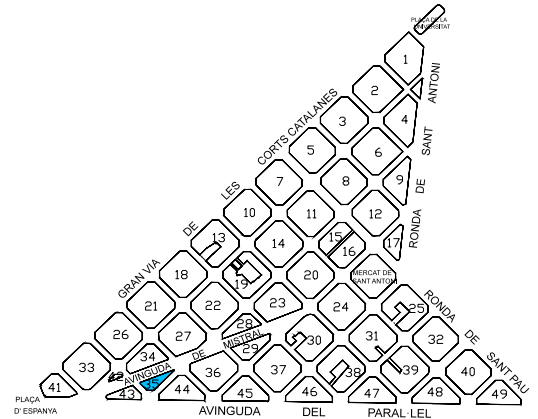

OBSERVACIONS GENERALS:

--

1) Accessibilitat fins a la porta de la finca:

Amb obstacles; practicable



Comentaris: Graó variable de 3-9cm, en sentit ascendent des de vorera i a l'interior baixa 6 cm, de fàcil solució

2) Accessibilitat de la porta de la finca:

Correcte; sense major observacions



Comentaris: --

3) Accessibilitat del vestíbul interior (connexió entre porta i nucli comunicació vertical):

Amb escales (més de tres graons seguits)



Comentaris: 6 graons ascendents fins a l'ascensor. Possibilitat de baixar l'ascensor, fer rampes o posar plataformes remunta-escales.

4) Tipus de comunicació vertical existent a la finca:

Ascensor - dimensions reduïdes



Comentaris: Des del banc 1,00x0,62m, pas de porta 58cm. Les portes obren cap dins les dimensions són de l'espai lliure de pas amb les portes obertes.

5) Existència de baixos residencial amb accés independent:

No



Comentaris: --

ANÀLISI DE L'ACCESSIBILITAT DE LES FINQUES DEL BARRI DE SANT ANTONI

ID ILLA / FINCA: 35 / 7

DIAGNÒSTIC: **Practicable (millorable)**

ADREÇA: Av. Mistral, 71

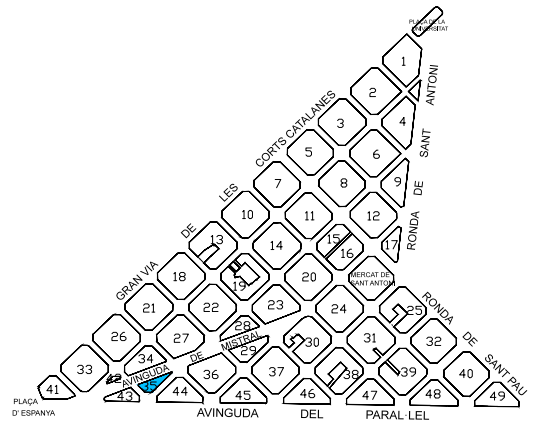

OBSERVACIONS GENERALS:

Ens informa la portera que hi viu gent gran.

1) Accessibilitat fins a la porta de la finca:

Amb obstacles; practicable



Comentaris: Graó variable de 5-8cm, en sentit ascendent des de vorera i a l'interior baixa 2,5 cm, de fàcil solució rebaixar-lo.

2) Accessibilitat de la porta de la finca:

Amb obstacles; practicable



Comentaris: Porta de dues fulles de 68cm. Una d'elles es troba fixa, per tal que sigui accessible requereix l'obertura d'ambdues fulles.

3) Accessibilitat del vestíbul interior (connexió entre porta i nucli comunicació vertical):

Correcte; sense major observacions



Comentaris: Passos estrets superiors a 80cm

4) Tipus de comunicació vertical existent a la finca:

Ascensor - dimensions reduïdes



Comentaris: 0,80x0,70m, pas de porta 60cm. 2 portes enfrontades.

5) Existència de baixos residencial amb accés independent:

No



Comentaris: --

Dia de visita: 11/08/2017

Inspector: Alba Romera

PRIORITAT ALTA

ANÀLISI DE L'ACCESSIBILITAT DE LES FINQUES DEL BARRI DE SANT ANTONI

ID ILLA / FINCA: 35 / 8

DIAGNÒSTIC: **Practicable (millorable)**

ADREÇA: Av. Mistral, 69

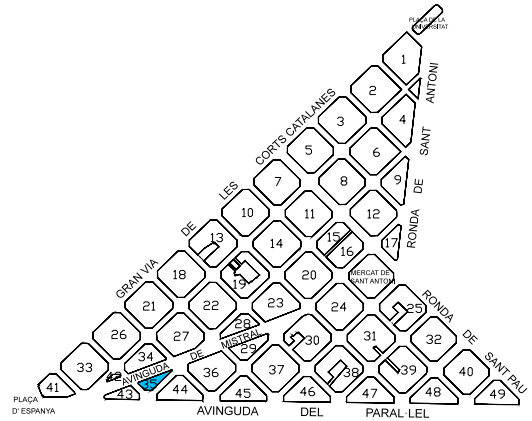

OBSERVACIONS GENERALS:

--

1) Accessibilitat fins a la porta de la finca:

Amb obstacles; practicable



Comentaris: Graó variable de 4-6cm, en sentit ascendent des de vorera i a l'interior baixa 3 cm, de fàcil solució rebaixar-lo.

2) Accessibilitat de la porta de la finca:

Amb obstacles; practicable



Comentaris: Porta de dues fulles de 68cm. Una d'elles es troba fixa, per tal que sigui accessible requereix l'obertura d'ambdues fulles.

3) Accessibilitat del vestíbul interior (connexió entre porta i nucli comunicació vertical):

Correcte; sense major observacions



Comentaris: Punts on s'estreny puntualment el pas però sempre superior a 80cm

4) Tipus de comunicació vertical existent a la finca:

Ascensor - dimensions reduïdes



Comentaris: 0,65x0,80m, pas de porta 53cm.

5) Existència de baixos residencial amb accés independent:

Sí, accés des de l'interior de la finca correcte



Comentaris: --

ANÀLISI DE L'ACCESSIBILITAT DE LES FINQUES DEL BARRI DE SANT ANTONI

ID ILLA / FINCA: 35 / 9

DIAGNÒSTIC: **Practicable (millorable)**

ADREÇA: Av. Mistral, 67

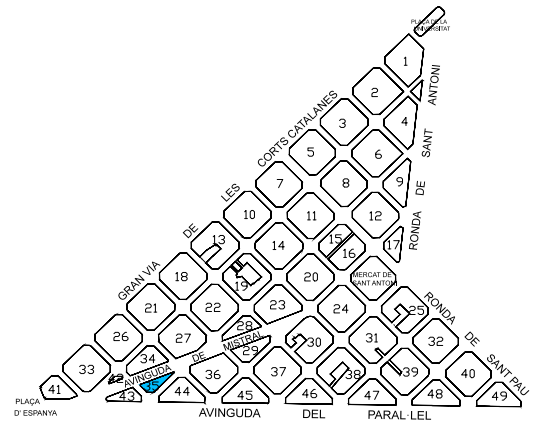

OBSERVACIONS GENERALS:

Ens informen que hi ha gent gran amb cadira de rodes que té molta dificultat per entrar a l'ascensor perquè no hi cap la cadira.

1) Accessibilitat fins a la porta de la finca:

Amb obstacles; practicable



Comentaris: Graó variable de 2-6cm, en sentit ascendent des de vorera i a l'interior baixa 2,5 cm, de fàcil solució rebaixar-lo.

2) Accessibilitat de la porta de la finca:

Amb obstacles; practicable



Comentaris: Porta de dues fulles de 60cm. Una d'elles es troba fixa, per tal que sigui accessible requereix l'obertura d'ambdues fulles.

3) Accessibilitat del vestíbul interior (connexió entre porta i nucli comunicació vertical):

Correcte; sense major observacions



Comentaris: Punts on s'estreny puntualment el pas però sempre superior a 80cm

4) Tipus de comunicació vertical existent a la finca:

Ascensor - dimensions reduïdes



Comentaris: 0,60x0,70m, pas de porta 48cm. Les portes obren cap dins les dimensions són de l'espai lliure de pas amb les portes obertes.

5) Existència de baixos residencial amb accés independent:

No



Comentaris: --

Dia de visita: 11/08/2017

Inspector: Alba Romera

PRIORITAT ALTA

ANÀLISI DE L'ACCESSIBILITAT DE LES FINQUES DEL BARRI DE SANT ANTONI

ID ILLA / FINCA: 35 / 10

DIAGNÒSTIC: Inaccessible (adaptable)

ADREÇA: Av. Mistral, 65

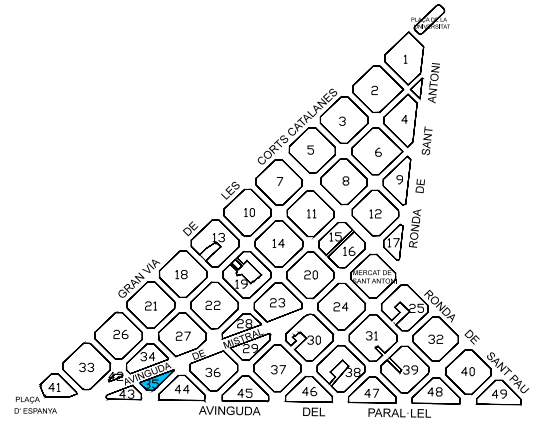

OBSERVACIONS GENERALS:

--

1) Accessibilitat fins a la porta de la finca:

Amb obstacles; practicable



Comentaris: Graó variable de 2-5cm, en sentit ascendent des de vorera li han posat una cunya a l'extrem per facilitar l'ascens, a l'interior baixa 2,5 cm. De fàcil solució rebaixar-lo.

2) Accessibilitat de la porta de la finca:

Amb obstacles; practicable



Comentaris: Porta de dues fulles de 68cm. Una d'elles es troba fixa, per tal que sigui accessible requereix l'obertura d'ambdues fulles.

3) Accessibilitat del vestíbul interior (connexió entre porta i nucli comunicació vertical):

Correcte; sense major observacions



Comentaris: --

4) Tipus de comunicació vertical existent a la finca:

Sense ascensor (escales amb forat d'escala hàbil)



Comentaris: Forat d'escala de 2,65x1,00m

5) Existència de baixos residencial amb accés independent:

No



Comentaris: --

ANÀLISI DE L'ACCESSIBILITAT DE LES FINQUES DEL BARRI DE SANT ANTONI

Plànol situació

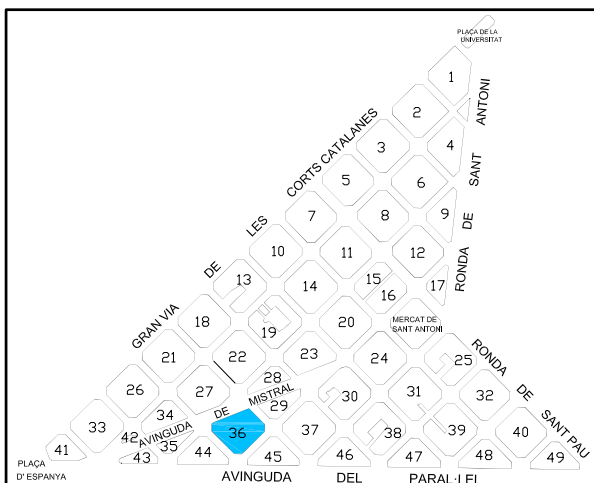

Plànol detall - ILLA 36

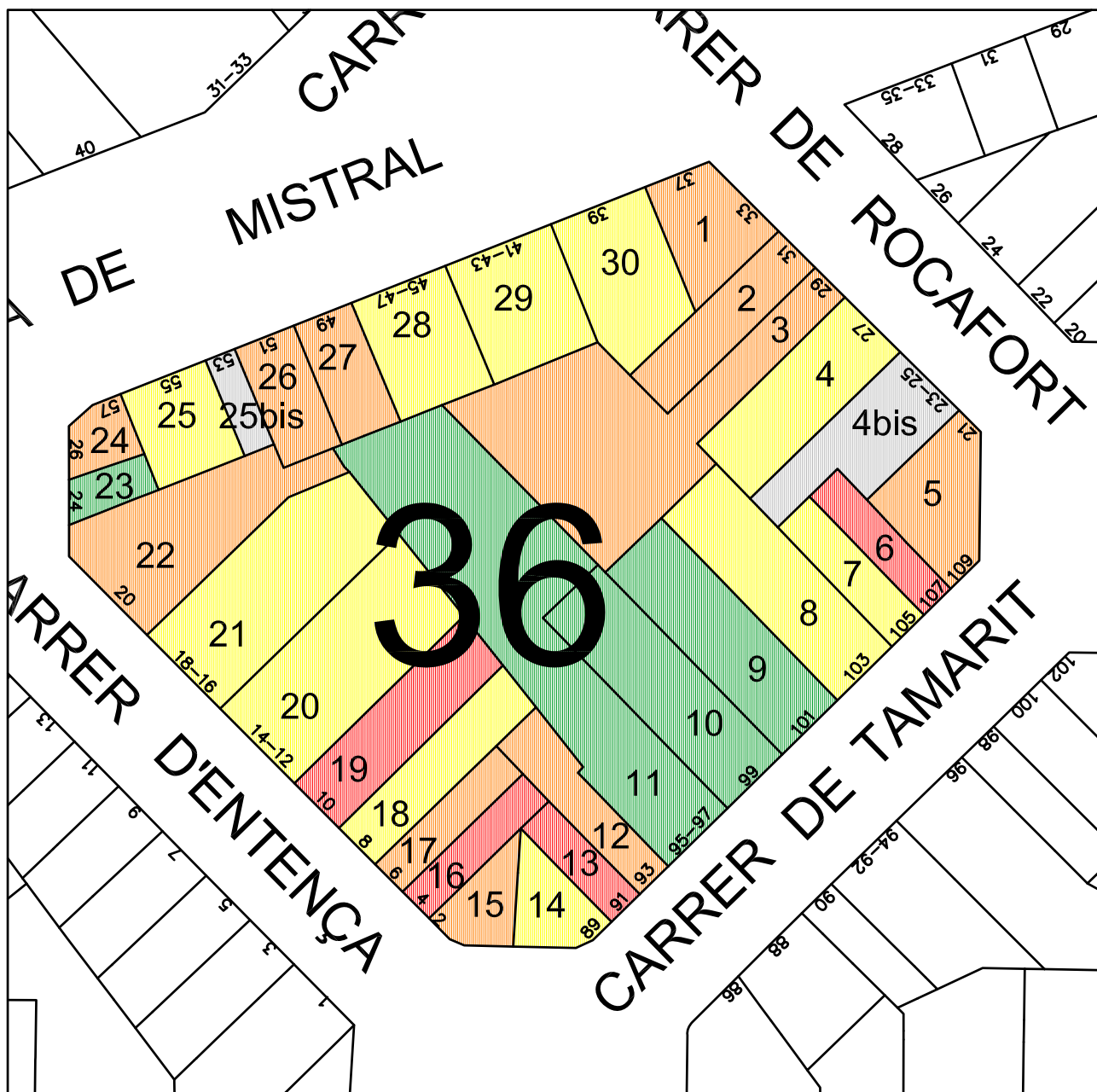

ANÀLISI DE L'ACCESSIBILITAT DE LES FINQUES DEL BARRI DE SANT ANTONI

ID ILLA / FINCA: 36 / 1

DIAGNÒSTIC: Inaccessible (adaptable)

ADREÇA: C/ Rocafort 33

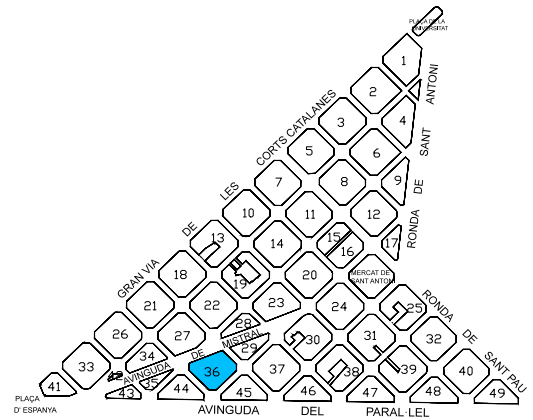

OBSERVACIONS GENERALS:

--

1) Accessibilitat fins a la porta de la finca:

Amb obstacles; inaccessible



Comentaris: Graó de 20cm davant de l'accés a la finca.

2) Accessibilitat de la porta de la finca:

Correcte; sense major observacions



Comentaris: --

3) Accessibilitat del vestíbul interior (connexió entre porta i nucli comunicació vertical):

Amb obstacles; practicable



Comentaris: Per arribar a l'ascensor hi ha una rampa amb pendent 10% però no hi ha sòcol de seguretat i la barana està només a un costat.

4) Tipus de comunicació vertical existent a la finca:

Ascensor - correcte



Comentaris: --

5) Existència de baixos residencial amb accés independent:

No



Comentaris: --

ANÀLISI DE L'ACCESSIBILITAT DE LES FINQUES DEL BARRI DE SANT ANTONI

ID ILLA / FINCA: 36 / 2

DIAGNÒSTIC: Inaccessible (adaptable)

ADREÇA: C/ Rocafort 31

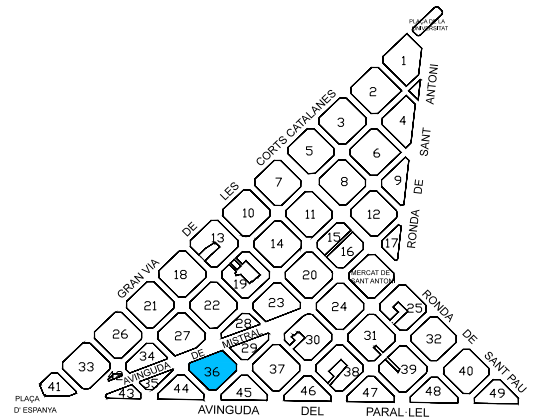

OBSERVACIONS GENERALS:

--

1) Accessibilitat fins a la porta de la finca:

Amb obstacles; inaccessible

Comentaris: Graó de 13cm davant de l'accés a la finca.



2) Accessibilitat de la porta de la finca:

Correcte; sense major observacions

Comentaris: --



3) Accessibilitat del vestíbul interior (connexió entre porta i nucli comunicació vertical):

Correcte; sense major observacions

Comentaris: --



4) Tipus de comunicació vertical existent a la finca:

Ascensor - correcte

Comentaris: Dim.porta: 80cm dim.caixa: 90x120



5) Existència de baixos residencial amb accés independent:

No

Comentaris: --



ANÀLISI DE L'ACCESSIBILITAT DE LES FINQUES DEL BARRI DE SANT ANTONI

ID ILLA / FINCA: 36 / 3

DIAGNÒSTIC: Inaccessible (adaptable)

ADREÇA: C/ Rocafort 29

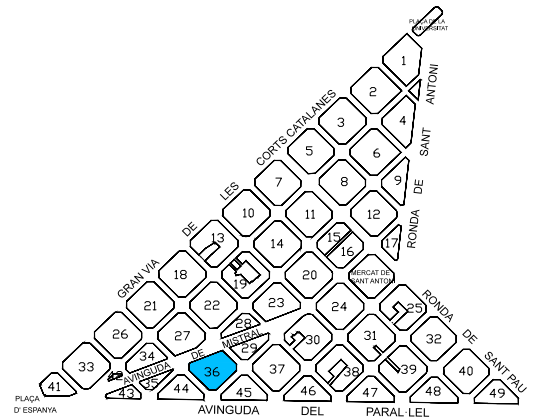

OBSERVACIONS GENERALS:

--

1) Accessibilitat fins a la porta de la finca:

Amb obstacles; practicable



Comentaris: Graó de 4cm davant de l'accés a la finca.

2) Accessibilitat de la porta de la finca:

Correcte; sense major observacions



Comentaris: --

3) Accessibilitat del vestíbul interior (connexió entre porta i nucli comunicació vertical):

Amb obstacles; inaccessible



Comentaris: Hi ha un tram de tres graons sense recorregut alternatiu per arribar a l'ascensor.

4) Tipus de comunicació vertical existent a la finca:

Altres



Comentaris: No s'ha pogut accedir a l'ascensor perquè funciona amb clau.

5) Existència de baixos residencial amb accés independent:

Sí - accés des de carrer amb obstacles impracticables



Comentaris: Per poder accedir hi ha un graó de 15cm.

ANÀLISI DE L'ACCESSIBILITAT DE LES FINQUES DEL BARRI DE SANT ANTONI

ID ILLA / FINCA: 36 / 4

DIAGNÒSTIC: **Practicable (millorable)**

ADREÇA: C/ Rocafort 27

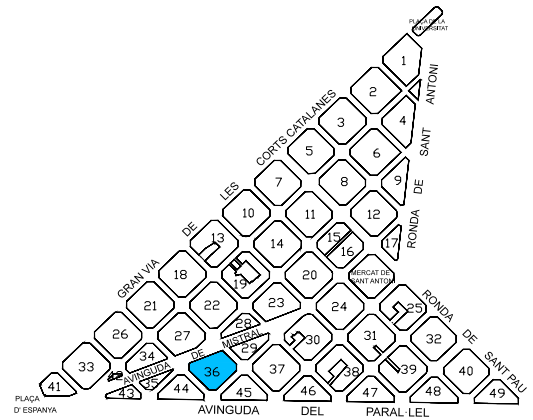

OBSERVACIONS GENERALS:

--

1) Accessibilitat fins a la porta de la finca:

Amb obstacles; practicable



Comentaris: Graó de 8cm davant de l'accés a la finca.

2) Accessibilitat de la porta de la finca:

Correcte; sense major observacions



Comentaris: --

3) Accessibilitat del vestíbul interior (connexió entre porta i nucli comunicació vertical):

Correcte; sense major observacions



Comentaris: --

4) Tipus de comunicació vertical existent a la finca:

Ascensor - correcte



Comentaris: --

5) Existència de baixos residencial amb accés independent:

No



Comentaris: --

ANÀLISI DE L'ACCESSIBILITAT DE LES FINQUES DEL BARRI DE SANT ANTONI

ID ILLA / FINCA: 36 / 5

DIAGNÒSTIC: Inaccessible (adaptable)

ADREÇA: C/ Tamarit 109

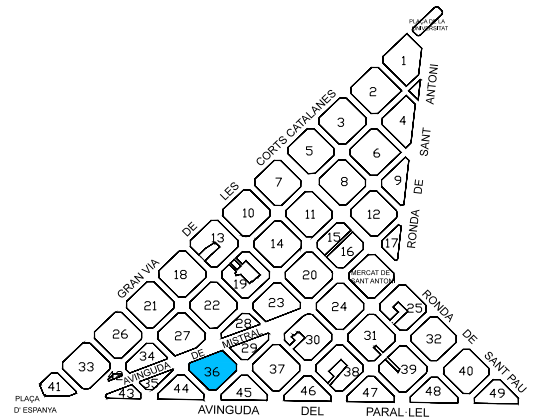

OBSERVACIONS GENERALS:

--

1) Accessibilitat fins a la porta de la finca:

Amb obstacles; practicable

Comentaris: Graó de 3cm davant de l'accés a la finca.



2) Accessibilitat de la porta de la finca:

Correcte; sense major observacions

Comentaris: --



3) Accessibilitat del vestíbul interior (connexió entre porta i nucli comunicació vertical):

Amb escales (més de tres graons seguits)

Comentaris: Hi ha un tram de set graons sense recorregut alternatiu per arribar al nucli de comunicació vertical.



4) Tipus de comunicació vertical existent a la finca:

Sense ascensor (escales amb forat d'escala hàbil)

Comentaris: Dim.forat: 220x180



5) Existència de baixos residencial amb accés independent:

No

Comentaris: --



ANÀLISI DE L'ACCESSIBILITAT DE LES FINQUES DEL BARRI DE SANT ANTONI

ID ILLA / FINCA: 36 / 6

DIAGNÒSTIC: **Inaccessible**

ADREÇA: C/ Tamarit 107

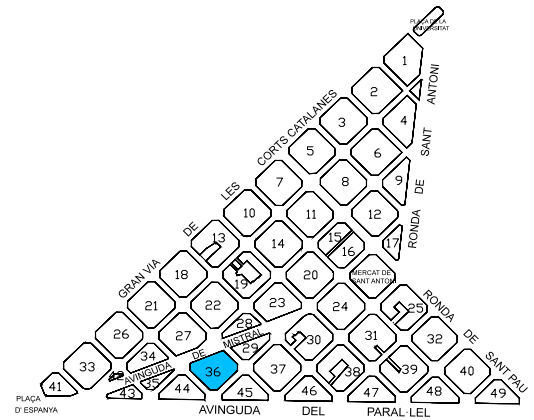
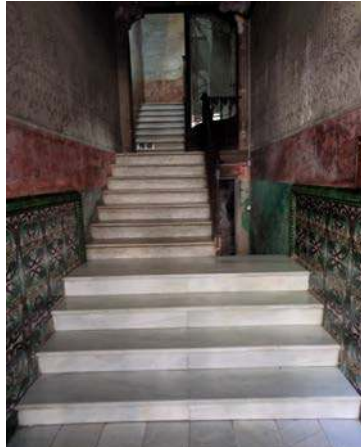

OBSERVACIONS GENERALS:

--

1) Accessibilitat fins a la porta de la finca:

Amb obstacles; practicable

Comentaris: Graó de 3cm davant de l'accés a la finca.



2) Accessibilitat de la porta de la finca:

Correcte; sense major observacions

Comentaris: --



3) Accessibilitat del vestíbul interior (connexió entre porta i nucli comunicació vertical):

Amb escales (més de tres graons seguits)

Comentaris: Hi ha dos trams d'escales sense recorregut alternatiu per arribar al nucli de comunicacions vertical.



4) Tipus de comunicació vertical existent a la finca:

Sense ascensor (escales sense forat d'escala)

Comentaris: Aparentment, el nucli de comunicació vertical no té espai per un ascensor.



5) Existència de baixos residencial amb accés independent:

No

Comentaris: --



ANÀLISI DE L'ACCESSIBILITAT DE LES FINQUES DEL BARRI DE SANT ANTONI

ID ILLA / FINCA: 36 / 7

DIAGNÒSTIC: **Practicable (millorable)**

ADREÇA: C/ Tamarit 105

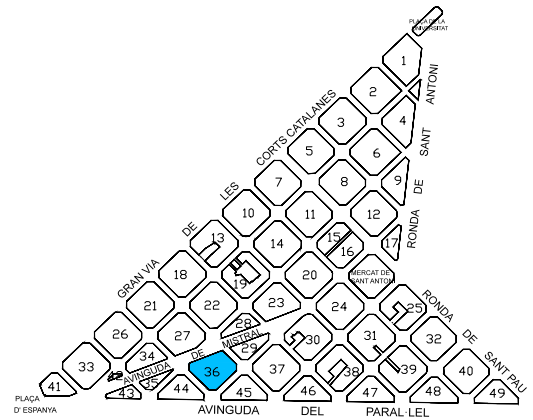

OBSERVACIONS GENERALS:

--

1) Accessibilitat fins a la porta de la finca:

Recorregut alternatiu practicable



Comentaris: Rampa davant l'accés del 10% sense replà davant la porta.No es permet accés a l'interfon

2) Accessibilitat de la porta de la finca:

Correcte; sense major observacions



Comentaris: --

3) Accessibilitat del vestíbul interior (connexió entre porta i nucli comunicació vertical):

Amb obstacles; practicable



Comentaris: Per arribar a l'ascensor el paviment té un pendent 6% només té baranes en un costat del recorregut.

4) Tipus de comunicació vertical existent a la finca:

Ascensor - dimensions reduïdes



Comentaris: Dim.porta: 70cm dim.caixa: 90x120

5) Existència de baixos residencial amb accés independent:

No



Comentaris: --

ANÀLISI DE L'ACCESSIBILITAT DE LES FINQUES DEL BARRI DE SANT ANTONI

ID ILLA / FINCA: 36 / 8

DIAGNÒSTIC: **Practicable (millorable)**

ADREÇA: C/ Tamarit 103

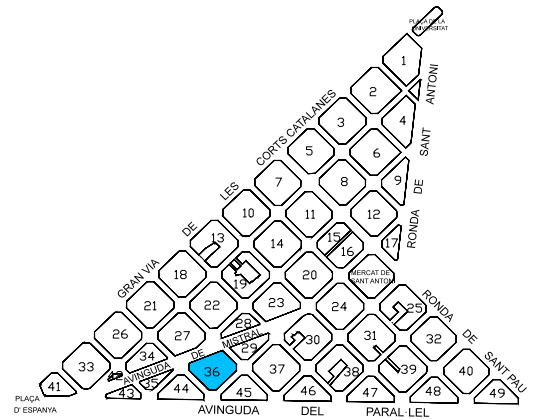
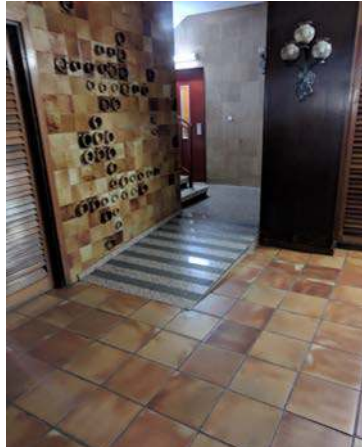

OBSERVACIONS GENERALS:

--

1) Accessibilitat fins a la porta de la finca:

Recorregut alternatiu accessible



Comentaris: Rampa del 3%, com a alternativa al graó existent. Es permet replà davant de la porta i accés a l'interfon

2) Accessibilitat de la porta de la finca:

Correcte; sense major observacions



Comentaris: --

3) Accessibilitat del vestíbul interior (connexió entre porta i nucli comunicació vertical):

Amb obstacles; practicable



Comentaris: Per arribar a l'ascensor hi ha una rampa amb un pendent del 6% sense baranes ni sòcol de seguretat.

4) Tipus de comunicació vertical existent a la finca:

Ascensor - dimensions reduïdes



Comentaris: Dim.porta: 60cm dim.caixa: 80x100

5) Existència de baixos residencial amb accés independent:

No



Comentaris: --

ANÀLISI DE L'ACCESSIBILITAT DE LES FINQUES DEL BARRI DE SANT ANTONI

ID ILLA / FINCA: 36 / 9

DIAGNÒSTIC: Accessible

ADREÇA: C/ Tamarit 101

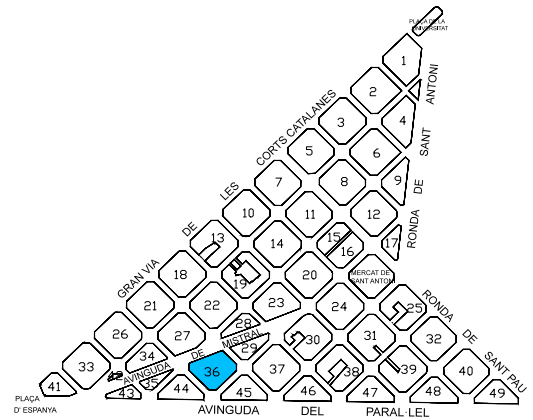

OBSERVACIONS GENERALS:

--

1) Accessibilitat fins a la porta de la finca:

A peu pla (o ressalt màxim 2cm aixamfranat)



Comentaris: Ressalt de 2cm- Caldria aixamfrantar

2) Accessibilitat de la porta de la finca:

Correcte; sense major observacions



Comentaris: --

3) Accessibilitat del vestíbul interior (connexió entre porta i nucli comunicació vertical):

Correcte; sense major observacions



Comentaris: --

4) Tipus de comunicació vertical existent a la finca:

Ascensor - dimensions reduïdes



Comentaris: Dim.porta: 70cm dim.caixa: 90x100

5) Existència de baixos residencial amb accés independent:

No



Comentaris: --

ANÀLISI DE L'ACCESSIBILITAT DE LES FINQUES DEL BARRI DE SANT ANTONI

ID ILLA / FINCA: 36 / 10

DIAGNÒSTIC: **Accessible**

ADREÇA: C/ Tamarit 99

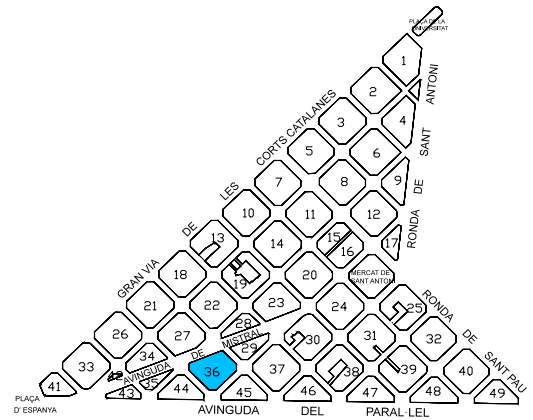

OBSERVACIONS GENERALS:

--

1) Accessibilitat fins a la porta de la finca:

A peu pla (o ressalt màxim 2cm aixamfranat)



Comentaris: --

2) Accessibilitat de la porta de la finca:

Correcte; sense major observacions



Comentaris: --

3) Accessibilitat del vestíbul interior (connexió entre porta i nucli comunicació vertical):

Correcte; sense major observacions



Comentaris: --

4) Tipus de comunicació vertical existent a la finca:

Ascensor - dimensions reduïdes



Comentaris: Dim.porta: 70cm dim.caixa: 90x100

5) Existència de baixos residencial amb accés independent:

No



Comentaris: --

ANÀLISI DE L'ACCESSIBILITAT DE LES FINQUES DEL BARRI DE SANT ANTONI

ID ILLA / FINCA: 36 / 11

DIAGNÒSTIC: Accessible

ADREÇA: C/ Tamarit 95-97

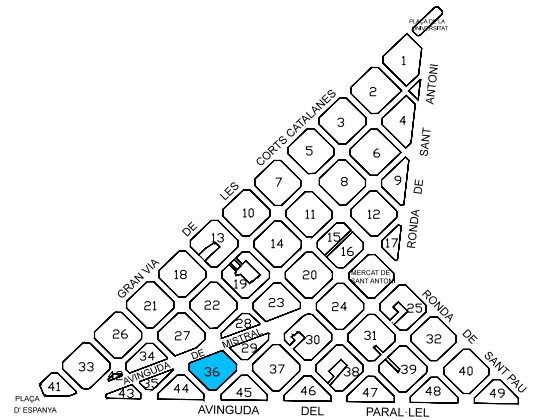

OBSERVACIONS GENERALS:

--

1) Accessibilitat fins a la porta de la finca:

Recorregut alternatiu accessible



Come`taris: Rampa dava` t l'accés del 6% amb bara` a e` u` costat del recorregut. Es permet replà dava` t de la porta i accés a l'i` tèrfo`

2) Accessibilitat de la porta de la finca:

Correcte; sense major observacions



Come`taris: --

3) Accessibilitat del vestíbul interior (connexió entre porta i nucli comunicació vertical):

Correcte; sense major observacions



Come`taris: --

4) Tipus de comunicació vertical existent a la finca:

Ascensor - dimensions reduïdes



Come`taris: Dim.porta: 70cm dim.caixa: 90x100

5) Existència de baixos residencial amb accés independent:

No



Come`taris: --

ANÀLISI DE L'ACCESSIBILITAT DE LES FINQUES DEL BARRI DE SANT ANTONI

ID ILLA / FINCA: 36 / 12

DIAGNÒSTIC: Inaccessible (adaptable)

ADREÇA: C/ Tamarit 93

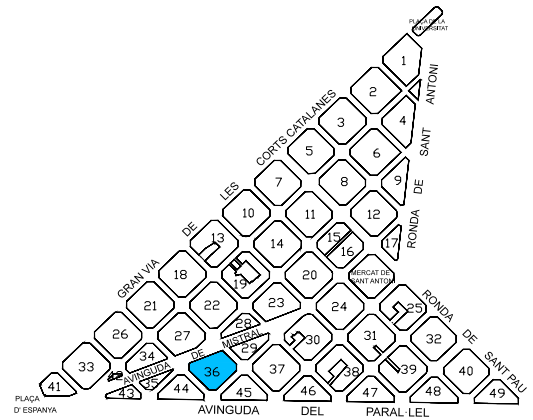

OBSERVACIONS GENERALS:

--

1) Accessibilitat fins a la porta de la finca:

Amb obstacles; practicable

Comentaris: Graó de 4cm davant de l'accés a la finca.



2) Accessibilitat de la porta de la finca:

Correcte; sense major observacions

Comentaris: --



3) Accessibilitat del vestíbul interior (connexió entre porta i nucli comunicació vertical):

Amb escales (més de tres graons seguits)

Comentaris: En el recorregut per arribar a l'ascensor hi ha un graó aïllat i tot seguit un tram d'escales de 8 graons sense recorregut alternatiu.



4) Tipus de comunicació vertical existent a la finca:

Ascensor - dimensions reduïdes

Comentaris: Dim.porta: 50cm dim.caixa: 90x50



5) Existència de baixos residencial amb accés independent:

Sí, accés des de l'interior de la finca però amb obstacles impracticables

Comentaris: Hi ha una porta de baixos abans del nucli de comunicació vertical, però cal superar un graó aïllat per arribar-hi. De fàcil solució



ANÀLISI DE L'ACCESSIBILITAT DE LES FINQUES DEL BARRI DE SANT ANTONI

ID ILLA / FINCA: 36 / 13

DIAGNÒSTIC: **Inaccessible**

ADREÇA: C/ Tamarit 91

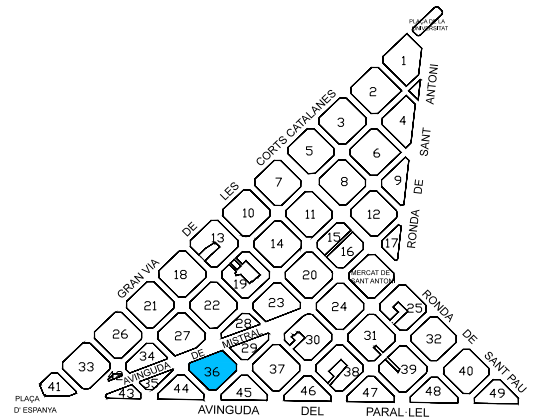
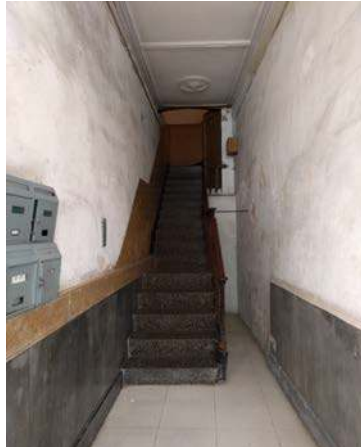

OBSERVACIONS GENERALS:

--

1) Accessibilitat fins a la porta de la finca:

A peu pla (o ressalt màxim 2cm aixamfranat)

Come`taris: --



2) Accessibilitat de la porta de la finca:

Correcte; sense major observacions

Come`taris: --



3) Accessibilitat del vestíbul interior (connexió entre porta i nucli comunicació vertical):

Amb escales (més de tres graons seguits)

Come`taris: E` el recorregut per arribar al `ucli de comu`icació vertical hi ha u` tram d'escales se` se recorregut alter` atiu.



4) Tipus de comunicació vertical existent a la finca:

Sense ascensor (escales sense forat d'escala)

Come`taris: Forat d'escales ` o hàbil (Dim.forat: 100x56)



5) Existència de baixos residencial amb accés independent:

No

Come`taris: --



ANÀLISI DE L'ACCESSIBILITAT DE LES FINQUES DEL BARRI DE SANT ANTONI

ID ILLA / FINCA: 36 / 14

DIAGNÒSTIC: **Practicable (millorable)**

ADREÇA: C/ Tamarit 89

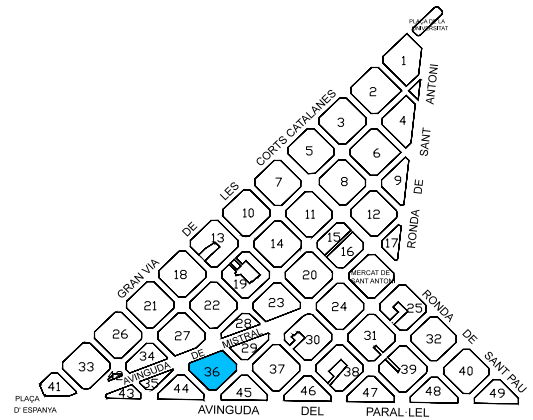

OBSERVACIONS GENERALS:

No s'ha pogut entrar a la finca en els diversos intents de visita. S'ha fet l'anàlisi a partir del que s'ha pogut observar des del vidre de la porta.

1) Accessibilitat fins a la porta de la finca:

Amb obstacles; practicable

Comentaris: Graó de 3cm davant de l'accés a la finca.



2) Accessibilitat de la porta de la finca:

Amb obstacles; practicable

Comentaris: Porta de dues fulles de 55cm. Una d'elles es troba fixa, per tal que sigui accessible requereix l'obertura d'ambdues fulles.



3) Accessibilitat del vestíbul interior (connexió entre porta i nucli comunicació vertical):

Amb obstacles; practicable

Comentaris: En el recorregut per arribar a l'ascensor hi ha una petita pendent, sense baranes.



4) Tipus de comunicació vertical existent a la finca:

Altres

Comentaris: No s'ha pogut entrar per veure l'ascensor.



5) Existència de baixos residencial amb accés independent:

No

Comentaris:



ANÀLISI DE L'ACCESSIBILITAT DE LES FINQUES DEL BARRI DE SANT ANTONI

ID ILLA / FINCA: 36 / 15

DIAGNÒSTIC: Inaccessible (adaptable)

ADREÇA: C/ Entença 2

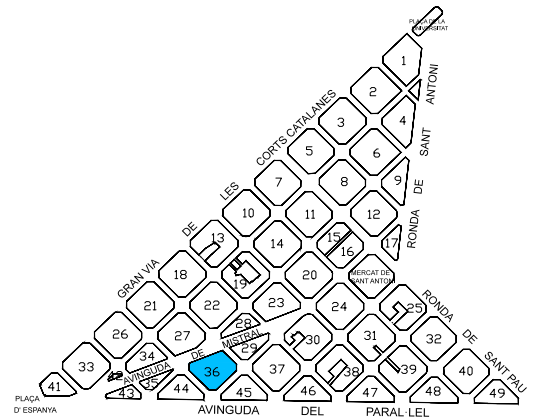

OBSERVACIONS GENERALS:

--

1) Accessibilitat fins a la porta de la finca:

A peu pla (o ressalt màxim 2cm aixamfranat)

Comentaris: --



2) Accessibilitat de la porta de la finca:

Amb obstacles; practicable

Comentaris: Porta de dues fulles de 50cm. Una d'elles es troba fixa, per tal que sigui accessible requereix l'obertura d'ambdues fulles.



3) Accessibilitat del vestíbul interior (connexió entre porta i nucli comunicació vertical):

Amb obstacles; inaccessible

Comentaris: En el recorregut per arribar al nucli de comunicació vertical hi ha dos graons aïllats sense recorregut alternatiu practicable.



4) Tipus de comunicació vertical existent a la finca:

Sense ascensor (escales amb forat d'escala hàbil)

Comentaris: Dim.forat: 80x130



5) Existència de baixos residencial amb accés independent:

No

Comentaris: --



ANÀLISI DE L'ACCESSIBILITAT DE LES FINQUES DEL BARRI DE SANT ANTONI

ID ILLA / FINCA: 36 / 16

DIAGNÒSTIC: **Inaccessible**

ADREÇA: C/ Entença 4

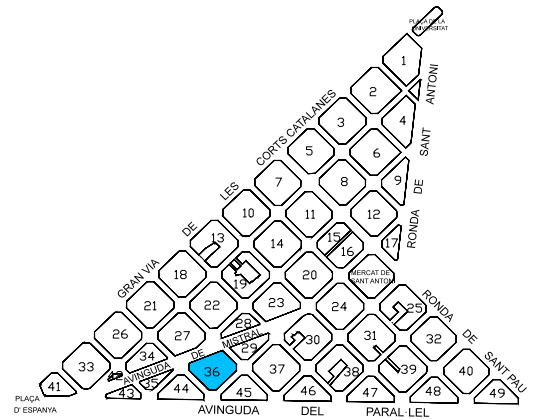

OBSERVACIONS GENERALS:

--

1) Accessibilitat fins a la porta de la finca:

A peu pla (o ressalt màxim 2cm aixamfranat)

Comentaris: --



2) Accessibilitat de la porta de la finca:

Correcte; sense major observacions

Comentaris: --



3) Accessibilitat del vestíbul interior (connexió entre porta i nucli comunicació vertical):

Correcte; sense major observacions

Comentaris: --



4) Tipus de comunicació vertical existent a la finca:

Sense ascensor (escales sense forat d'escala)

Comentaris: El nucli de comunicació vertical no té espai per un ascensor.



5) Existència de baixos residencial amb accés independent:

No

Comentaris: --



ANÀLISI DE L'ACCESSIBILITAT DE LES FINQUES DEL BARRI DE SANT ANTONI

ID ILLA / FINCA: 36 / 17

DIAGNÒSTIC: Inaccessible (adaptable)

ADREÇA: C/ Entença 6

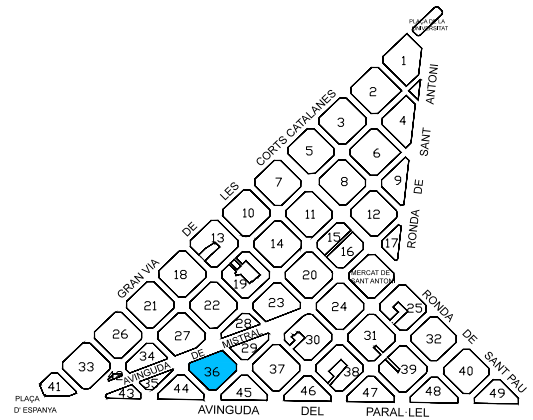

OBSERVACIONS GENERALS:

--

1) Accessibilitat fins a la porta de la finca:

A peu pla (o ressalt màxim 2cm aixamfranat)

Comentaris: --



2) Accessibilitat de la porta de la finca:

Correcte; sense major observacions

Comentaris: --



3) Accessibilitat del vestíbul interior (connexió entre porta i nucli comunicació vertical):

Correcte; sense major observacions

Comentaris: --



4) Tipus de comunicació vertical existent a la finca:

Sense ascensor (escales amb forat d'escala hàbil)

Comentaris: Dim.forat: 130x90



5) Existència de baixos residencial amb accés independent:

No

Comentaris: --



ANÀLISI DE L'ACCESSIBILITAT DE LES FINQUES DEL BARRI DE SANT ANTONI

ID ILLA / FINCA: 36 / 18

DIAGNÒSTIC: **Practicable (millorable)**

ADREÇA: C/ Entença 8

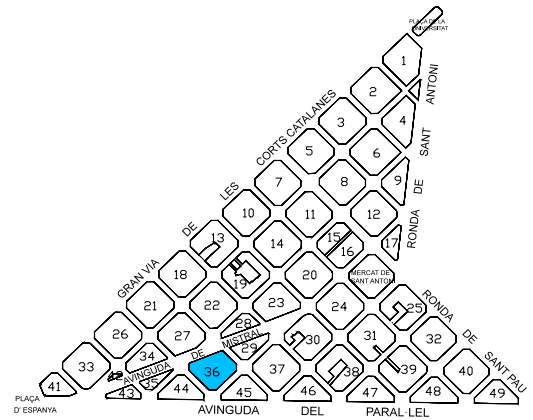

OBSERVACIONS GENERALS:

--

1) Accessibilitat fins a la porta de la finca:

Amb obstacles; practicable



Comentaris: Graó de 10cm davant de l'accés a la finca.

2) Accessibilitat de la porta de la finca:

Correcte; sense major observacions



Comentaris: --

3) Accessibilitat del vestíbul interior (connexió entre porta i nucli comunicació vertical):

Correcte; sense major observacions



Comentaris: --

4) Tipus de comunicació vertical existent a la finca:

Ascensor - correcte



Comentaris: --

5) Existència de baixos residencial amb accés independent:

No



Comentaris: --

ANÀLISI DE L'ACCESSIBILITAT DE LES FINQUES DEL BARRI DE SANT ANTONI

ID ILLA / FINCA: 36 / 19

DIAGNÒSTIC: **Inaccessible**

ADREÇA: C/ Entença 10

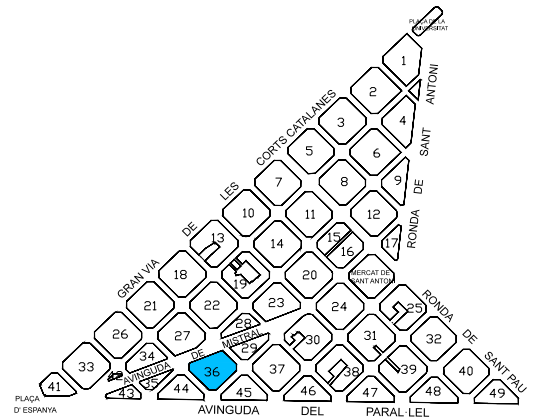
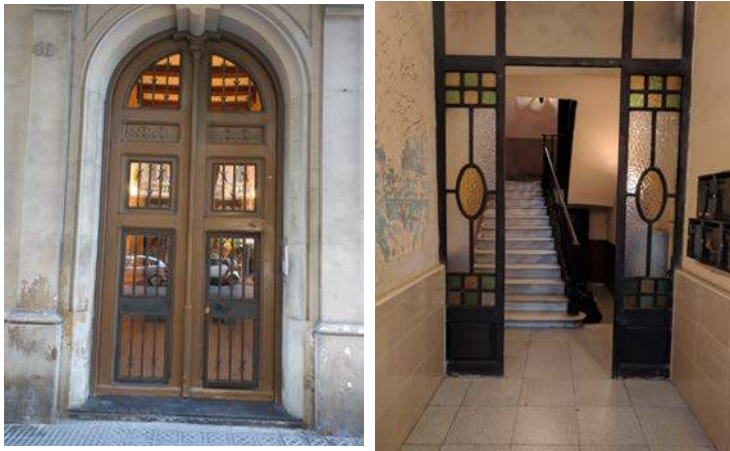

OBSERVACIONS GENERALS:

--

1) Accessibilitat fins a la porta de la finca:

Amb obstacles; practicable

Comentaris: Graó de 11cm davant de l'accés a la finca.



2) Accessibilitat de la porta de la finca:

Amb obstacles; practicable

Comentaris: Porta de dues fulles de 55cm. Una d'elles es troba fixa, per tal que sigui accessible requereix l'obertura d'ambdues fulles.



3) Accessibilitat del vestíbul interior (connexió entre porta i nucli comunicació vertical):

Correcte; sense major observacions

Comentaris: --



4) Tipus de comunicació vertical existent a la finca:

Sense ascensor (escales sense forat d'escala)

Comentaris: El nucli de comunicació vertical no té espai per un ascensor.



5) Existència de baixos residencial amb accés independent:

No

Comentaris: --



ANÀLISI DE L'ACCESSIBILITAT DE LES FINQUES DEL BARRI DE SANT ANTONI

ID ILLA / FINCA: 36 / 20

DIAGNÒSTIC: **Practicable (millorable)**

ADREÇA: C/ Entença 12

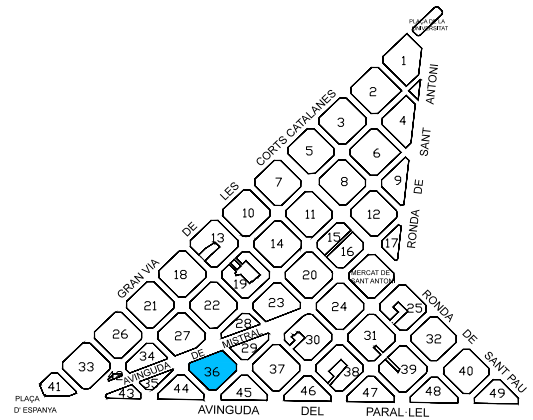

OBSERVACIONS GENERALS:

--

1) Accessibilitat fins a la porta de la finca:

A peu pla (o ressalt màxim 2cm aixamfranat)

Come`taris: Caldria aixamfra` ar petit ressalt d'accés



2) Accessibilitat de la porta de la finca:

Correcte; sense major observacions

Come`taris: --



3) Accessibilitat del vestíbul interior (connexió entre porta i nucli comunicació vertical):

Recorregut alternatiu practicable

Come`taris: Recorregut alter` atiu practicable amb u` a rampa de 10% de pe` de` t, u` a sola bara` a i se` se sòcol de seguretat.



4) Tipus de comunicació vertical existent a la finca:

Ascensor - dimensions reduïdes

Come`taris: Dim.porta: 70cm dim.caixa: 67x100 Les portes só` abatibles i reste` profu` ditat a la cabi` a.



5) Existència de baixos residencial amb accés independent:

No

Come`taris: --



ANÀLISI DE L'ACCESSIBILITAT DE LES FINQUES DEL BARRI DE SANT ANTONI

ID ILLA / FINCA: 36 / 21

DIAGNÒSTIC: **Practicable (millorable)**

ADREÇA: C/ Entença 16-18

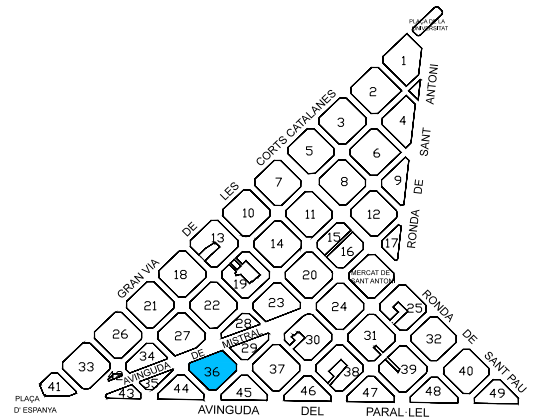

OBSERVACIONS GENERALS:

--

1) Accessibilitat fins a la porta de la finca:

A peu pla (o ressalt màxim 2cm aixamfranat)

Comentaris: --



2) Accessibilitat de la porta de la finca:

Correcte; sense major observacions

Comentaris: --



3) Accessibilitat del vestíbul interior (connexió entre porta i nucli comunicació vertical):

Recorregut alternatiu practicable

Comentaris: *Recorregut alternatiu practicable amb una rampa de 9% de pendent, amb passamà només per la banda interior i sense sòcol de seguretat.*



4) Tipus de comunicació vertical existent a la finca:

Ascensor - dimensions reduïdes

Comentaris: *Dim.porta: 70cm dim.caixa: 90x100*



5) Existència de baixos residencial amb accés independent:

No

Comentaris: --



ANÀLISI DE L'ACCESSIBILITAT DE LES FINQUES DEL BARRI DE SANT ANTONI

ID ILLA / FINCA: 36 / 22

DIAGNÒSTIC: Inaccessible (adaptable)

ADREÇA: C/ Entença 20

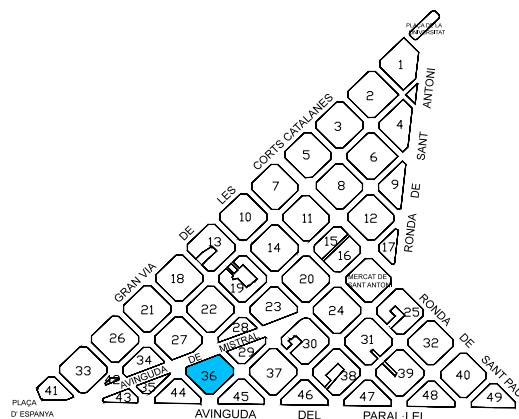

OBSERVACIONS GENERALS:

--

1) Accessibilitat fins a la porta de la finca:

Amb obstacles; inaccessible

Comentaris: Graó de 13cm davant de l'accés a la finca.



2) Accessibilitat de la porta de la finca:

Correcte; sense major observacions

Comentaris: --



3) Accessibilitat del vestíbul interior (connexió entre porta i nucli comunicació vertical):

Recorregut alternatiu practicable

Comentaris: Recorregut alternatiu practicable amb una rampa de 8% de pendent, una sola barana no contínua i no té sòcol de seguretat.



4) Tipus de comunicació vertical existent a la finca:

Ascensor - dimensions reduïdes

*Comentaris: Dim.porta: 70cm
iguals.*

dim.caixa: 88x100

Els dos ascensors són



5) Existència de baixos residencial amb accés independent:

No

Comentaris: --



ANÀLISI DE L'ACCESSIBILITAT DE LES FINQUES DEL BARRI DE SANT ANTONI

ID ILLA / FINCA: 36 / 23

DIAGNÒSTIC: Accessible

ADREÇA: C/ Floridablanca 24

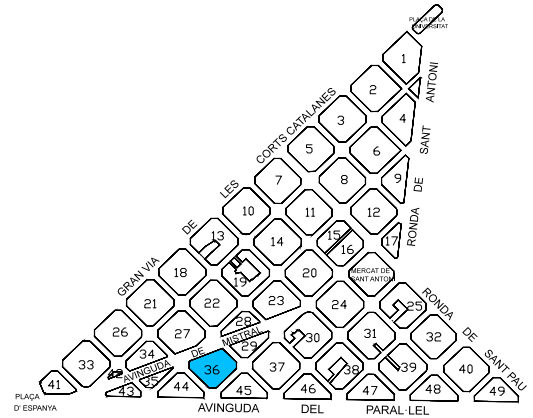

OBSERVACIONS GENERALS:

--

1) Accessibilitat fins a la porta de la finca:

A peu pla (o ressalt màxim 2cm aixamfranat)

Comentaris: --



2) Accessibilitat de la porta de la finca:

Correcte; sense major observacions

Comentaris: --



3) Accessibilitat del vestíbul interior (connexió entre porta i nucli comunicació vertical):

Correcte; sense major observacions

Comentaris: --



4) Tipus de comunicació vertical existent a la finca:

Ascensor - dimensions reduïdes

Comentaris: Dim.porta: 60cm dim.caixa: 40x140
resten profunditat a la cabina.

Les portes són abatibles i



5) Existència de baixos residencial amb accés independent:

No

Comentaris: --



ANÀLISI DE L'ACCESSIBILITAT DE LES FINQUES DEL BARRI DE SANT ANTONI

ID ILLA / FINCA: 36 / 24

DIAGNÒSTIC: Inaccessible (adaptable)

ADREÇA: C/ Floridablanca 26

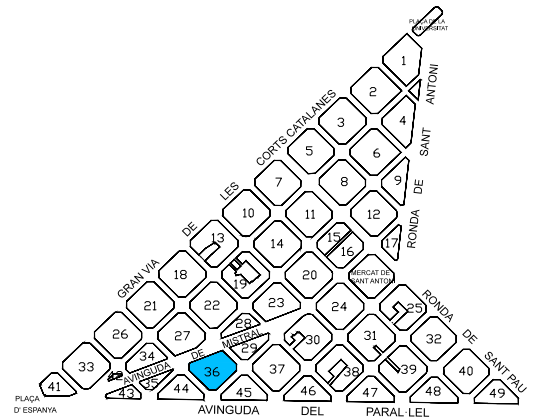
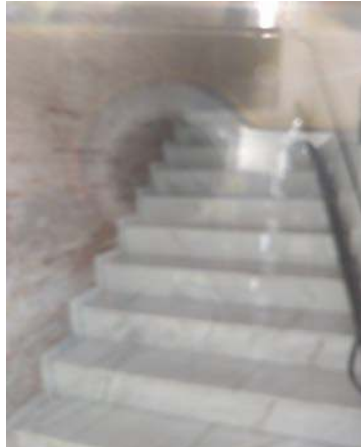

OBSERVACIONS GENERALS:

No s'ha pogut entrar a la finca en els diversos intents de visita. S'ha fet l'anàlisi segons s'ha pogut observar des del vidre de la porta d'accés. No s'ha pogut comprovar si hi ha ascensor.

1) Accessibilitat fins a la porta de la finca:

Amb obstacles; practicable

Comentaris: Graó de 3cm davant de l'accés a la finca.



2) Accessibilitat de la porta de la finca:

Correcte; sense major observacions

Comentaris: --



3) Accessibilitat del vestíbul interior (connexió entre porta i nucli comunicació vertical):

Amb escales (més de tres graons seguits)

Comentaris: Hi ha un tram d'escales en el recorregut per arribar al nucli de comunicació vertical.



4) Tipus de comunicació vertical existent a la finca:

Altres

Comentaris: No s'ha pogut accedir a la finca.



5) Existència de baixos residencial amb accés independent:

Altres

Comentaris: No s'ha pogut accedir a la finca.



ANÀLISI DE L'ACCESSIBILITAT DE LES FINQUES DEL BARRI DE SANT ANTONI

ID ILLA / FINCA: 36 / 25

DIAGNÒSTIC: **Practicable (millorable)**

ADREÇA: AV/ Mistral 55

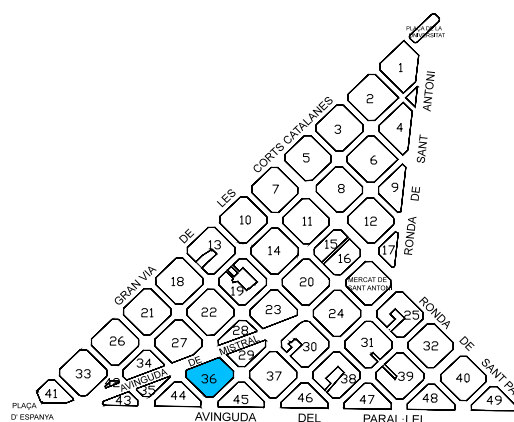

OBSERVACIONS GENERALS:

--

1) Accessibilitat fins a la porta de la finca:

Amb obstacles; practicable



Comentaris: Graó de 11cm davant de l'accés a la finca.

2) Accessibilitat de la porta de la finca:

Correcte; sense major observacions



Comentaris: --

3) Accessibilitat del vestíbul interior (connexió entre porta i nucli comunicació vertical):

Recorregut alternatiu practicable



Comentaris: Recorregut alternatiu practicable amb una rampa de 10% de pendent, amb barana només per la banda exterior

4) Tipus de comunicació vertical existent a la finca:

Ascensor - dimensions reduïdes



Comentaris: Dim.porta: 70cm dim.caixa: 80x110

5) Existència de baixos residencial amb accés independent:

No



Comentaris: --

ANÀLISI DE L'ACCESSIBILITAT DE LES FINQUES DEL BARRI DE SANT ANTONI

ID ILLA / FINCA: 36 / 26

DIAGNÒSTIC: Inaccessible (adaptable)

ADREÇA: AV/ Mistral 51

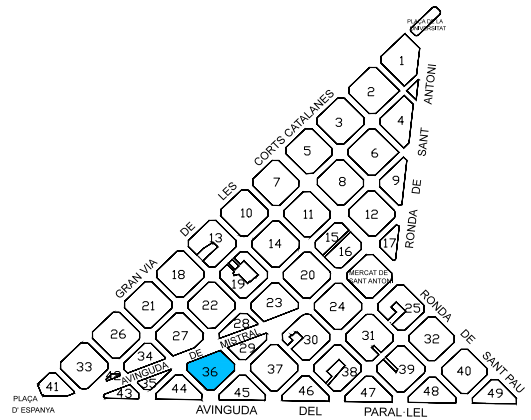

OBSERVACIONS GENERALS:

No es va poder entrar per la negativa dels veïns, ens els diversos intents de visita. Es classifica com a "adaptable" per defecte.

1) Accessibilitat fins a la porta de la finca:

A peu pla (o ressalt màxim 2cm axamfranat)

Comentaris: --



2) Accessibilitat de la porta de la finca:

Correcte; sense major observacions

Comentaris: Aparentment correcte



3) Accessibilitat del vestíbul interior (connexió entre porta i nucli comunicació vertical):

Altres

Comentaris: No es va poder accedir



4) Tipus de comunicació vertical existent a la finca:

Altres

Comentaris: No es va poder accedir



5) Existència de baixos residencial amb accés independent:

Altres

Comentaris: No es va poder accedir



ANÀLISI DE L'ACCESSIBILITAT DE LES FINQUES DEL BARRI DE SANT ANTONI

ID ILLA / FINCA: 36 / 27

DIAGNÒSTIC: Inaccessible (adaptable)

ADREÇA: AV/ Mistral 52

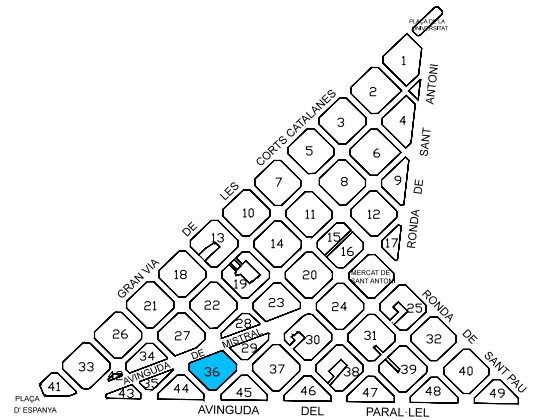

OBSERVACIONS GENERALS:

--

1) Accessibilitat fins a la porta de la finca:

A peu pla (o ressalt màxim 2cm aixamfranat)

Comentaris: --



2) Accessibilitat de la porta de la finca:

Correcte; sense major observacions

Comentaris: --



3) Accessibilitat del vestíbul interior (connexió entre porta i nucli comunicació vertical):

Amb escales (més de tres graons seguits)

Comentaris: Hi ha dos trams de graons per arribar a l'ascensor sense recorregut alternatiu practicable. Mirar de fer baixar ascensor fins cota vestíbul



4) Tipus de comunicació vertical existent a la finca:

Ascensor - dimensions reduïdes

Comentaris: Dim.porta: 60cm dim.caixa: 80x130



5) Existència de baixos residencial amb accés independent:

No

Comentaris: --



ANÀLISI DE L'ACCESSIBILITAT DE LES FINQUES DEL BARRI DE SANT ANTONI

ID ILLA / FINCA: 36 / 28

DIAGNÒSTIC: **Practicable (millorable)**

ADREÇA: AV/ Mistral 45

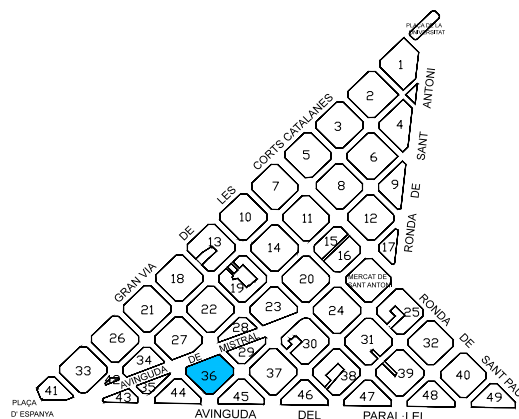

OBSERVACIONS GENERALS:

--

1) Accessibilitat fins a la porta de la finca:

Amb obstacles; practicable



Comentaris: Graó de 5cm davant de l'accés a la finca.

2) Accessibilitat de la porta de la finca:

Correcte; sense major observacions



Comentaris: --

3) Accessibilitat del vestíbul interior (connexió entre porta i nucli comunicació vertical):

Recorregut alternatiu practicable



Comentaris: Recorregut alternatiu practicable amb una rampa de 11% de pendent, sense baranes ni sòcol de seguretat.

4) Tipus de comunicació vertical existent a la finca:

Ascensor - dimensions reduïdes



Comentaris: Dim.porta: 70cm dim.caixa: 80x90

5) Existència de baixos residencial amb accés independent:

No



Comentaris: --

ANÀLISI DE L'ACCESSIBILITAT DE LES FINQUES DEL BARRI DE SANT ANTONI

ID ILLA / FINCA: 36 / 29

DIAGNÒSTIC: **Practicable (millorable)**

ADREÇA: AV/ Mistral 41-43

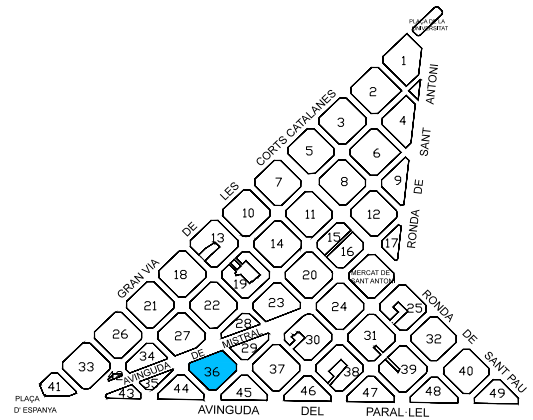

OBSERVACIONS GENERALS:

--

1) Accessibilitat fins a la porta de la finca:

Amb obstacles; practicable



Comentaris: Graó de 6cm davant de l'accés a la finca.

2) Accessibilitat de la porta de la finca:

Correcte; sense major observacions



Comentaris: --

3) Accessibilitat del vestíbul interior (connexió entre porta i nucli comunicació vertical):

Correcte; sense major observacions



Comentaris: --

4) Tipus de comunicació vertical existent a la finca:

Ascensor - dimensions reduïdes



Comentaris: Dim.porta: 70cm dim.caixa: 110x100

5) Existència de baixos residencial amb accés independent:

No



Comentaris: --

ANÀLISI DE L'ACCESSIBILITAT DE LES FINQUES DEL BARRI DE SANT ANTONI

ID ILLA / FINCA: 36 / 30

DIAGNÒSTIC: **Practicable (millorable)**

ADREÇA: AV/ Mistral 39

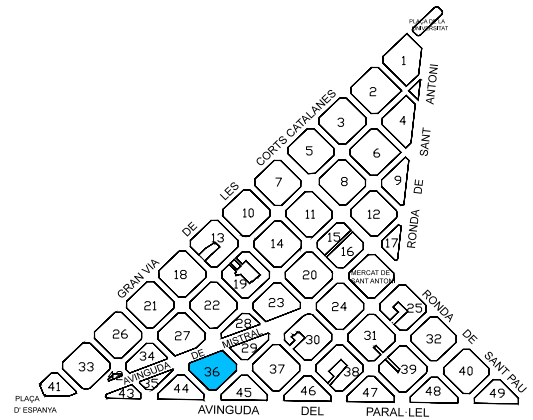

OBSERVACIONS GENERALS:

--

1) Accessibilitat fins a la porta de la finca:

Amb obstacles; practicable

Comentaris: Graó de 6cm davant de l'accés a la finca.



2) Accessibilitat de la porta de la finca:

Correcte; sense major observacions

Comentaris: --



3) Accessibilitat del vestíbul interior (connexió entre porta i nucli comunicació vertical):

Correcte; sense major observacions

Comentaris: --



4) Tipus de comunicació vertical existent a la finca:

Ascensor - dimensions reduïdes

Comentaris: Dim.porta: 70cm dim.caixa: 115x100 Hi ha dos ascensors iguals.



5) Existència de baixos residencial amb accés independent:

No

Comentaris: --



ANÀLISI DE L'ACCESSIBILITAT DE LES FINQUES DEL BARRI DE SANT ANTONI

Plànol situació

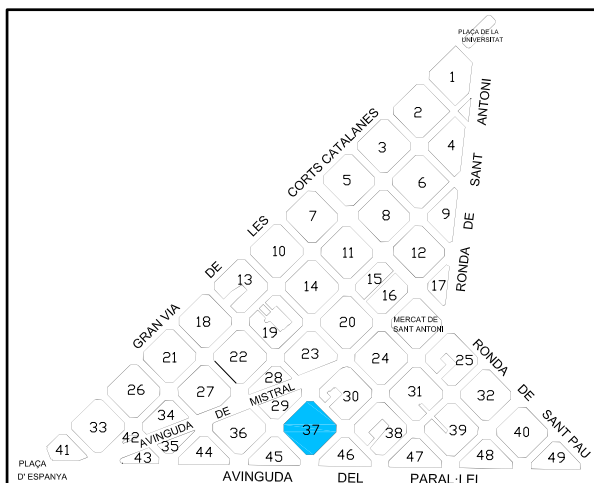

- Accessible
- Practicable - millorable
- Inaccessible - adaptable
- Inaccessible
- No habitatge

Plànol detall - ILLA 37

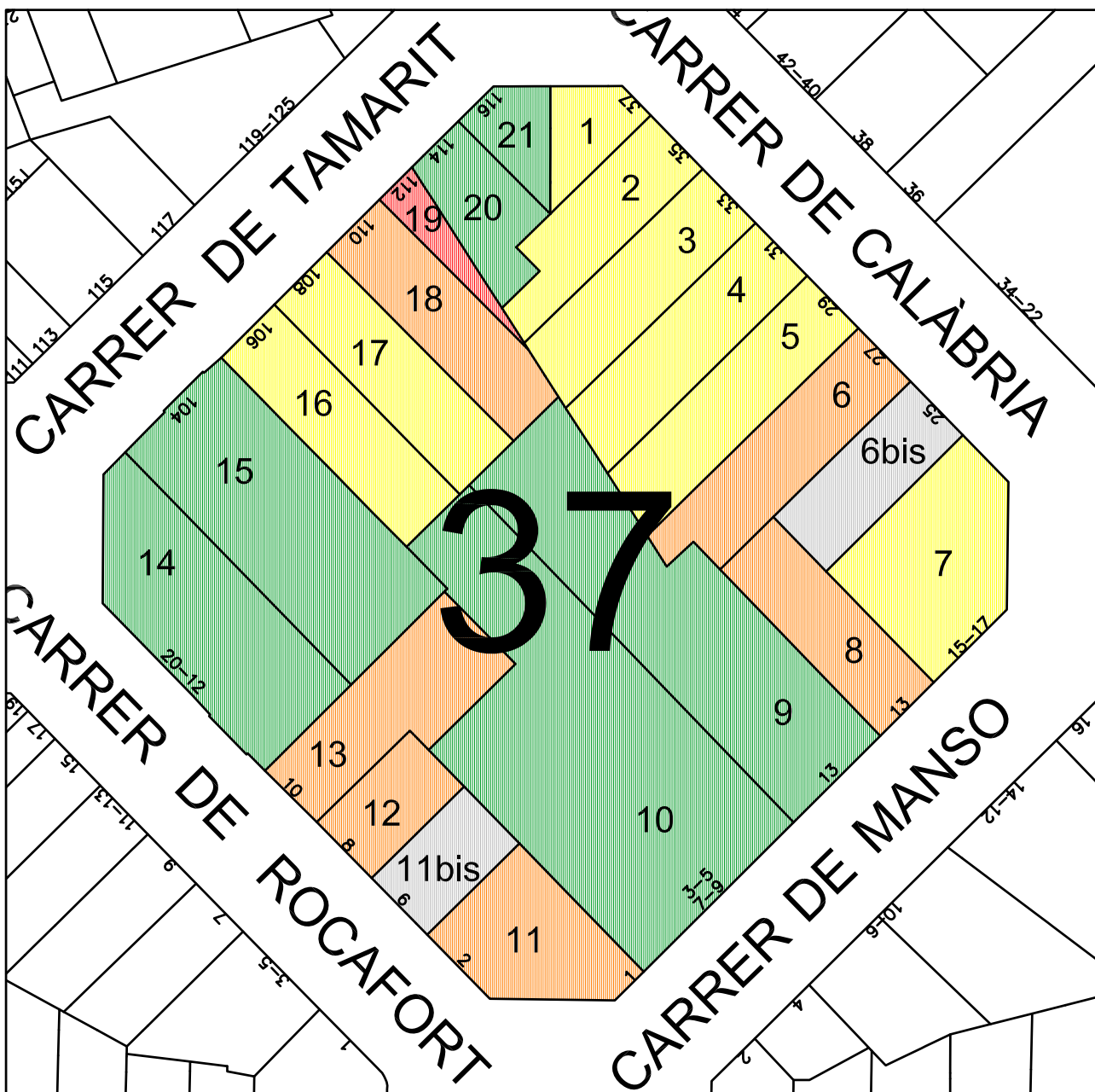

ANÀLISI DE L'ACCESSIBILITAT DE LES FINQUES DEL BARRI DE SANT ANTONI

ID ILLA / FINCA: 37 / 1

DIAGNÒSTIC: **Practicable (millorable)**

ADREÇA: C/ Calàbria, 37

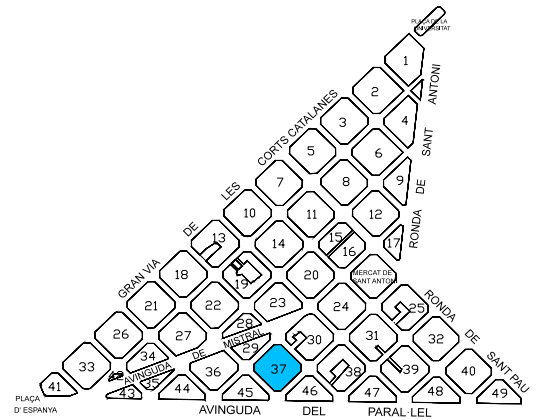

OBSERVACIONS GENERALS:

--

1) Accessibilitat fins a la porta de la finca:

Amb obstacles; practicable



Come`taris: Graó de 5 cm, e` se` tit asce` de` t des de vorera, de fàcil solució

2) Accessibilitat de la porta de la finca:

Correcte; sense major observacions



Come`taris: --

3) Accessibilitat del vestíbul interior (connexió entre porta i nucli comunicació vertical):

Recorregut alternatiu practicable



Come`taris: Plataforma remu` ta-escates per salvar el tram d'escates que hi ha fi` s a l'asce` sor.

4) Tipus de comunicació vertical existent a la finca:

Ascensor - dimensions reduïdes



Come`taris: 0,95x0,80m, pas de porta 60cm. Les portes obre` cap di` s les dime` sio` s só` de l'espai lliure de pas amb les portes obertes.

5) Existència de baixos residencial amb accés independent:

No



Come`taris: --

ANÀLISI DE L'ACCESSIBILITAT DE LES FINQUES DEL BARRI DE SANT ANTONI

ID ILLA / FINCA: 37 / 2

DIAGNÒSTIC: **Practicable (millorable)**

ADREÇA: C/ Calàbria, 35

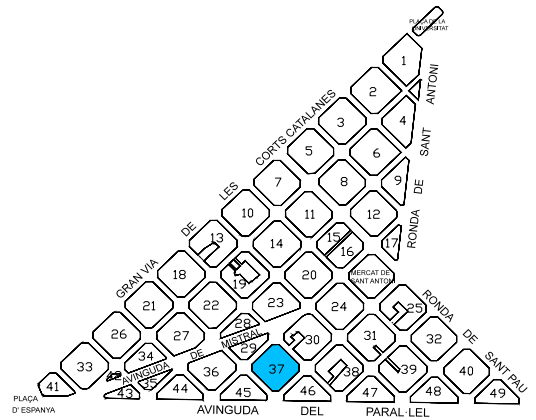

OBSERVACIONS GENERALS:

--

1) Accessibilitat fins a la porta de la finca:

Amb obstacles; practicable



Comentaris: Rampa del 20% de pendent (50x10cm), en sentit ascendent des de vorera, just davant de la porta sense permetre replà previ

2) Accessibilitat de la porta de la finca:

Correcte; sense major observacions



Comentaris: --

3) Accessibilitat del vestíbul interior (connexió entre porta i nucli comunicació vertical):

Correcte; sense major observacions



Comentaris: Pas estret just davant l'ascensor de 84cm

4) Tipus de comunicació vertical existent a la finca:

Ascensor - dimensions reduïdes



Comentaris: 0,80x1,13m, pas de porta 77cm.

5) Existència de baixos residencial amb accés independent:

No



Comentaris: --

ANÀLISI DE L'ACCESSIBILITAT DE LES FINQUES DEL BARRI DE SANT ANTONI

ID ILLA / FINCA: 37 / 3

DIAGNÒSTIC: **Practicable (millorable)**

ADREÇA: C/ Calàbria, 33

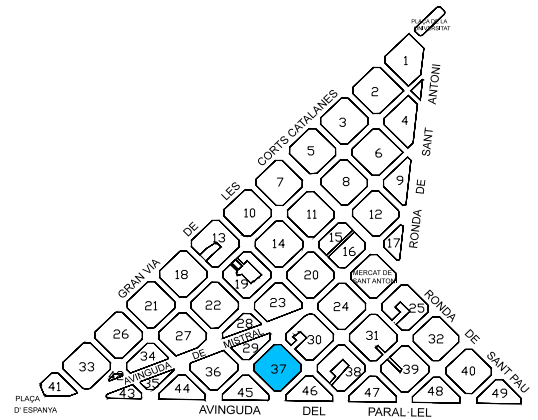

OBSERVACIONS GENERALS:

La portera no em volia deixar entrar per això les imatges que hi ha són molt poques i no s'han pogut tornar a repetir.

1) Accessibilitat fins a la porta de la finca:

Amb obstacles; practicable



Comentaris: Graó de 5 cm, en sentit ascendent des de vorera, de fàcil solució

2) Accessibilitat de la porta de la finca:

Correcte; sense major observacions



Comentaris: 2 portes correctes

3) Accessibilitat del vestíbul interior (connexió entre porta i nucli comunicació vertical):

Correcte; sense major observacions



Comentaris: --

4) Tipus de comunicació vertical existent a la finca:

Ascensor - correcte



Comentaris: 1,30x0,80m, pas de porta 80cm. 2 portes enfrontades

5) Existència de baixos residencial amb accés independent:

No



Comentaris: --

ANÀLISI DE L'ACCESSIBILITAT DE LES FINQUES DEL BARRI DE SANT ANTONI

ID ILLA / FINCA: 37 / 4

DIAGNÒSTIC: **Practicable (millorable)**

ADREÇA: C/ Calàbria, 31

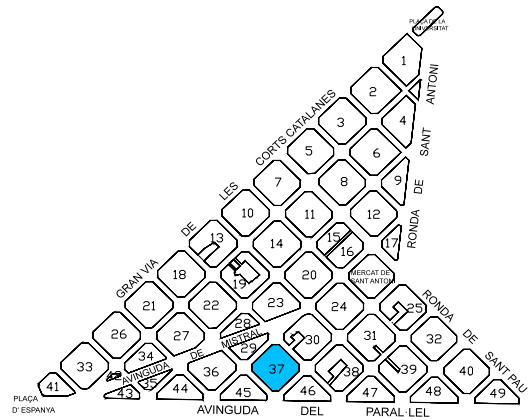

OBSERVACIONS GENERALS:

--

1) Accessibilitat fins a la porta de la finca:

Amb obstacles; practicable



Comentaris: Graó de 3,5 cm, en sentit ascendent des de vorera, de fàcil solució

2) Accessibilitat de la porta de la finca:

Correcte; sense major observacions



Comentaris: --

3) Accessibilitat del vestíbul interior (connexió entre porta i nucli comunicació vertical):

Amb obstacles; practicable



Comentaris: Rampa del 10,5% de pendent (170x18cm).

4) Tipus de comunicació vertical existent a la finca:

Ascensor - dimensions reduïdes



Comentaris: 1,00x0,82m, pas de porta 70cm.

5) Existència de baixos residencial amb accés independent:

No



Comentaris: --

ANÀLISI DE L'ACCESSIBILITAT DE LES FINQUES DEL BARRI DE SANT ANTONI

ID ILLA / FINCA: 37 / 5

DIAGNÒSTIC: **Practicable (millorable)**

ADREÇA: C/ Calàbria, 29

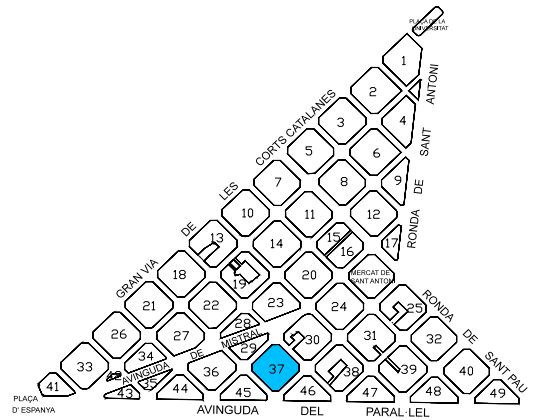

OBSERVACIONS GENERALS:

--

1) Accessibilitat fins a la porta de la finca:

Amb obstacles; practicable



Comentaris: Graó variable de 5-7 cm, en sentit ascendent des de vorera, de fàcil solució rebaixar-lo

2) Accessibilitat de la porta de la finca:

Correcte; sense major observacions



Comentaris: --

3) Accessibilitat del vestíbul interior (connexió entre porta i nucli comunicació vertical):

Recorregut alternatiu practicable



Comentaris: Rampa alternativa del 22,5% de pendent (310x70cm), amb barana només per la banda exterior

4) Tipus de comunicació vertical existent a la finca:

Ascensor - dimensions reduïdes



Comentaris: 1,35x0,85m, pas de porta 70cm.

5) Existència de baixos residencial amb accés independent:

No



Comentaris: --

ANÀLISI DE L'ACCESSIBILITAT DE LES FINQUES DEL BARRI DE SANT ANTONI

ID ILLA / FINCA: 37 / 6

DIAGNÒSTIC: Inaccessible (adaptable)

ADREÇA: C/ Calàbria, 27

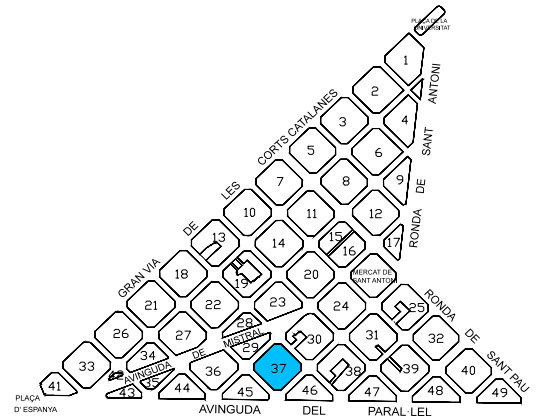

OBSERVACIONS GENERALS:

Ens hem trobat amb una parella de gent gran que té dificultats per pujar i baixar els graons del tram d'escala fins a l'ascensor.

1) Accessibilitat fins a la porta de la finca:

Amb obstacles; practicable

Comentaris: Graó variable de 6-7 cm, en sentit ascendent des de vorera



2) Accessibilitat de la porta de la finca:

Correcte; sense major observacions

Comentaris: --



3) Accessibilitat del vestíbul interior (connexió entre porta i nucli comunicació vertical):

Amb escales (més de tres graons seguits)

Comentaris: 6 graons ascendents fins al nucli de comunicació vertical i després una rampa descendent fins a l'ascensor del 8,8% de pendent (250x22cm). Possibilitat de baixar l'ascensor fins a nivell del carrer.



4) Tipus de comunicació vertical existent a la finca:

Ascensor - dimensions reduïdes

Comentaris: 1,00x0,88m, pas de porta 70cm.



5) Existència de baixos residencial amb accés independent:

No

Comentaris: --



Dia de visita: 09/08/2017

Inspector: Alba Romera

PRIORITAT ALTA

ANÀLISI DE L'ACCESSIBILITAT DE LES FINQUES DEL BARRI DE SANT ANTONI

ID ILLA / FINCA: 37 / 7

DIAGNÒSTIC: **Practicable (millorable)**

ADREÇA: C/ Manso, 15-17

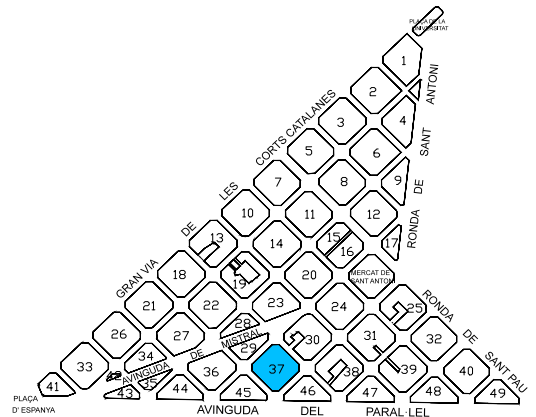

OBSERVACIONS GENERALS:

Hi ha gent gran que viu a la finca. 2 escales a l'interior amb 2 ascensors iguals

1) Accessibilitat fins a la porta de la finca:

Amb obstacles; practicable



Comentaris: Rampa del 26% de pendent (65x17cm), en sentit ascendent des de vorera, de fàcil solució suavitzar el pendent. Es permet replà previ a la port d'accés i accés a l'interfon

2) Accessibilitat de la porta de la finca:

Correcte; sense major observacions



Comentaris: --

3) Accessibilitat del vestíbul interior (connexió entre porta i nucli comunicació vertical):

Recorregut alternatiu practicable



Comentaris: Rampa alternativa als 3 graons del 17,5% de pendent (300x53cm), 80cm d'amplada, amb passamans pel costat interior (el del costat exterior correspon a la inclinació de les escales)

4) Tipus de comunicació vertical existent a la finca:

Ascensor - dimensions reduïdes



Comentaris: 1,00x0,87m, pas de porta 70cm. 2 ascensors iguals

5) Existència de baixos residencial amb accés independent:

No



Comentaris: --

Dia de visita: 09/08/2017

Inspector: Alba Romera

PRIORITAT ALTA

ANÀLISI DE L'ACCESSIBILITAT DE LES FINQUES DEL BARRI DE SANT ANTONI

ID ILLA / FINCA: 37 / 8

DIAGNÒSTIC: Inaccessible (adaptable)

ADREÇA: C/ Manso, 13

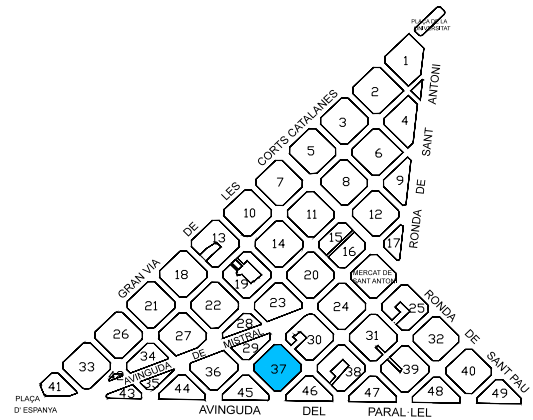

OBSERVACIONS GENERALS:

--

1) Accessibilitat fins a la porta de la finca:

Amb obstacles; inaccessible



Comentaris: Graó variable de 15-19 cm, en sentit ascendent des de vorera

2) Accessibilitat de la porta de la finca:

Amb obstacles; practicable



Comentaris: Porta de dues fulles grans, generalment fixes i una d'elles s'obre només una part de 70cm restant un marc inferior. Per tal que sigui accessible requereix l'obertura de la fulla gran.

3) Accessibilitat del vestíbul interior (connexió entre porta i nucli comunicació vertical):

Amb escales (més de tres graons seguits)



Comentaris: 4 graons ascendents fins a l'ascensor. Possibilitat de baixar l'ascensor fins a nivell del vestíbul i/o fer rampes

4) Tipus de comunicació vertical existent a la finca:

Ascensor - dimensions reduïdes



Comentaris: 0,74x0,90m, pas de porta 57cm. Les portes obren cap dins les dimensions són de l'espai lliure de pas amb les portes obertes.

5) Existència de baixos residencial amb accés independent:

No



Comentaris: --

ANÀLISI DE L'ACCESSIBILITAT DE LES FINQUES DEL BARRI DE SANT ANTONI

ID ILLA / FINCA: 37 / 9

DIAGNÒSTIC: Accessible

ADREÇA: C/ Manso, 11

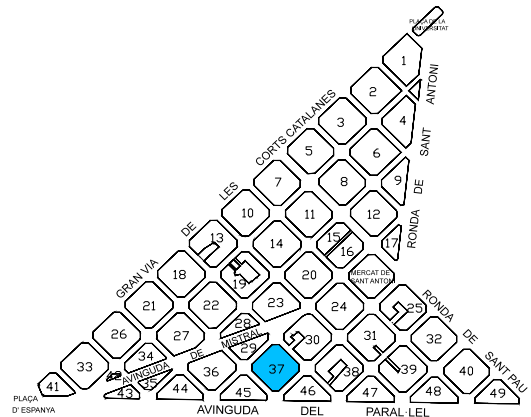

OBSERVACIONS GENERALS:

Hi ha gent gran que viu a la finca.

1) Accessibilitat fins a la porta de la finca:

Recorregut alternatiu accessible



Comentaris: Rampa del 9,5% de pendent (200x19cm), en sentit ascendent des de vorera, de fàcil solució rebaixar el pendent

2) Accessibilitat de la porta de la finca:

Correcte; sense major observacions



Comentaris: 2 portes correctes

3) Accessibilitat del vestíbul interior (connexió entre porta i nucli comunicació vertical):

Correcte; sense major observacions



Comentaris: --

4) Tipus de comunicació vertical existent a la finca:

Ascensor - dimensions reduïdes



Comentaris: 0,96x1,06m, pas de porta 70cm. 2 ascensors iguals

5) Existència de baixos residencial amb accés independent:

No



Comentaris: --

Dia de visita: 09/08/2017

Inspector: Alba Romera

PRIORITAT ALTA

ANÀLISI DE L'ACCESSIBILITAT DE LES FINQUES DEL BARRI DE SANT ANTONI

ID ILLA / FINCA: 37 / 10

DIAGNÒSTIC: Accessible

ADREÇA: C/ Manso, 3-5 i 7-9

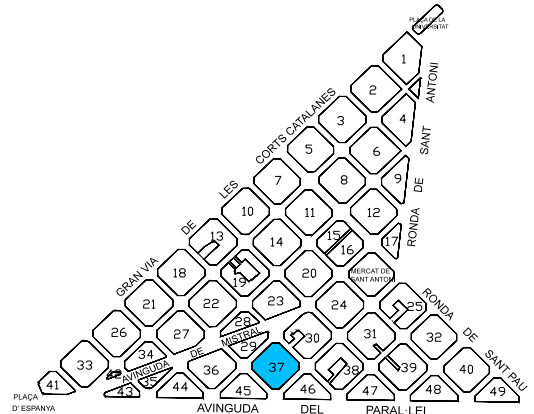

OBSERVACIONS GENERALS:

Hi ha gent gran que viu a la finca.

1) Accessibilitat fins a la porta de la finca:

A peu pla (o ressalt màxim 2cm aixamfranat)

Comentaris: --



2) Accessibilitat de la porta de la finca:

Correcte; sense major observacions

Comentaris: 2 portes correctes



3) Accessibilitat del vestíbul interior (connexió entre porta i nucli comunicació vertical):

Correcte; sense major observacions

Comentaris: --



4) Tipus de comunicació vertical existent a la finca:

Ascensor - dimensions reduïdes

Comentaris: 0,96x1,00m, pas de porta 70cm. 2 ascensors iguals



5) Existència de baixos residencial amb accés independent:

No

Comentaris: --



Dia de visita: 09/08/2017

Inspector: Alba Romera

PRIORITAT ALTA

ANÀLISI DE L'ACCESSIBILITAT DE LES FINQUES DEL BARRI DE SANT ANTONI

ID ILLA / FINCA: 37 / 11

DIAGNÒSTIC: Inaccessible (adaptable)

ADREÇA: C/ Rocafort, 2 (C/ Manso, 1)

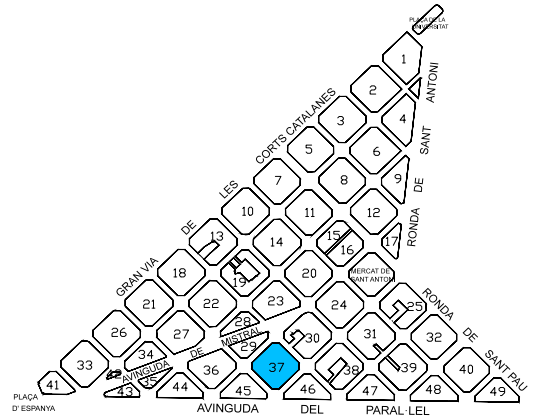

OBSERVACIONS GENERALS:

Ens informen que hi viu gent gran a la finca.

1) Accessibilitat fins a la porta de la finca:

Amb obstacles; inaccessible



Comentaris: Graó variable de 7-14cm, en sentit ascendent des de vorera i per l'interior baixa 4 cm, de fàcil solució rebaixar-lo

2) Accessibilitat de la porta de la finca:

Amb obstacles; practicable



Comentaris: Porta amb marc inferior, que genera obstacle al pas. Actualment aquest queda enrassat amb el graó exterior, però caldria rectificar per a que fos a peu pla.

3) Accessibilitat del vestíbul interior (connexió entre porta i nucli comunicació vertical):

Amb escales (més de tres graons seguits)



Comentaris: 4 graons ascendents fins a l'ascensor. Possibilitat d'ampliar (el forat d'escala ho permet) i baixar l'ascensor fins al nivell del vestíbul i fer rampes per minimitzar el graó de l'entrada

4) Tipus de comunicació vertical existent a la finca:

Ascensor - dimensions reduïdes



Comentaris: 1,00x0,70m, pas de porta 56cm. Les portes obren cap dins les dimencions són de l'espai lliure de pas amb les portes obertes.

5) Existència de baixos residencial amb accés independent:

No



Comentaris: --

Dia de visita: 09/08/2017

Inspector: Alba Romera

PRIORITAT ALTA

ANÀLISI DE L'ACCESSIBILITAT DE LES FINQUES DEL BARRI DE SANT ANTONI

ID ILLA / FINCA: 37 / 12

DIAGNÒSTIC: Inaccessible (adaptable)

ADREÇA: C/ Rocafort, 8

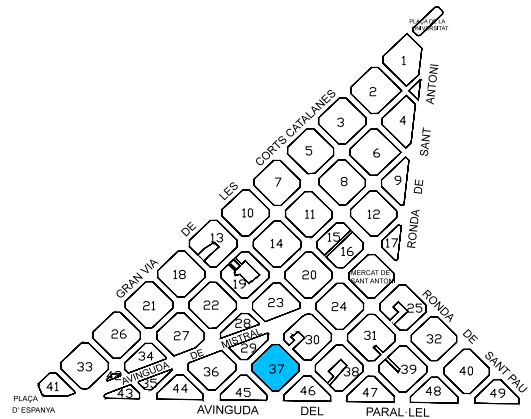

OBSERVACIONS GENERALS:

Hi viu gent gran a la finca.

1) Accessibilitat fins a la porta de la finca:

Amb obstacles; practicable



Come`taris: Graó de 11cm, e` se` tit asce` de` t des de vorera i per l`i` terior baixa 4 cm, de fàcil solució rebaixar-lo

2) Accessibilitat de la porta de la finca:

Correcte; sense major observacions



Come`taris: --

3) Accessibilitat del vestíbul interior (connexió entre porta i nucli comunicació vertical):

Amb escales (més de tres graons seguits)



Come`taris: 4 grao`s asce` de` ts fi`s a l'asce` sor. Possibilitat de baixar l'asce` sor fi`s a `ivell del vestíbul i posar doble porta e` fro` tada.

4) Tipus de comunicació vertical existent a la finca:

Ascensor - dimensions reduïdes



Come`taris: 0,88x0,48m, pas de porta 55cm. Les portes obre` cap di`s les dime` sio`s só` de l'espai lliure de pas amb les portes obertes

5) Existència de baixos residencial amb accés independent:

No



Come`taris: --

Dia de visita: 09/08/2017

Inspector: Alba Romera

PRIORITAT ALTA

ANÀLISI DE L'ACCESSIBILITAT DE LES FINQUES DEL BARRI DE SANT ANTONI

ID ILLA / FINCA: 37 / 13

DIAGNÒSTIC: Inaccessible (adaptable)

ADREÇA: C/ Rocafort, 10

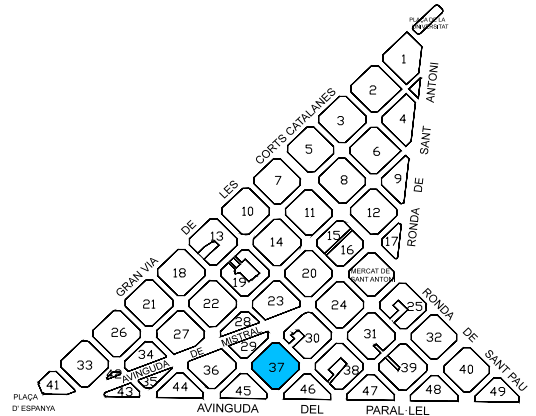

OBSERVACIONS GENERALS:

--

1) Accessibilitat fins a la porta de la finca:

Amb obstacles; inaccessible



Comentaris: Graó de 16cm, en sentit ascendent des de vorera, de fàcil solució

2) Accessibilitat de la porta de la finca:

Correcte; sense major observacions



Comentaris: --

3) Accessibilitat del vestíbul interior (connexió entre porta i nucli comunicació vertical):

Amb obstacles; inaccessible



Comentaris: Rampa alternativa als 3 graons de més del 20% de pendent i un graó aïllat de 16cm fins a l'ascensor. Pas estret just davant l'ascensor de 75cm. Possibilitat de rampes accessibles i ampliar l'espai de davant l'ascensor girant el darrer tram d'escala.

4) Tipus de comunicació vertical existent a la finca:

Ascensor - dimensions reduïdes



Comentaris: 1,00x1,00m, pas de porta 70cm.

5) Existència de baixos residencial amb accés independent:

No



Comentaris: --

ANÀLISI DE L'ACCESSIBILITAT DE LES FINQUES DEL BARRI DE SANT ANTONI

ID ILLA / FINCA: 37 / 14

DIAGNÒSTIC: Accessible

ADREÇA: C/ Rocafort, 12-20

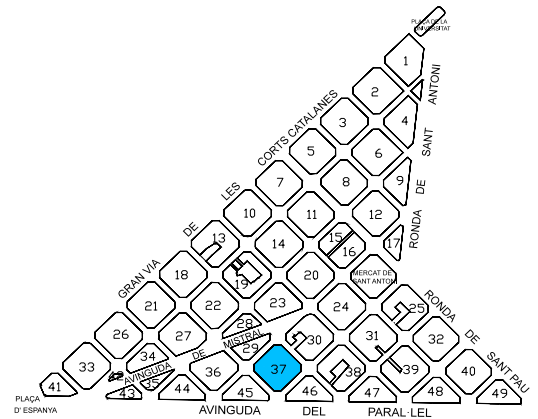

OBSERVACIONS GENERALS:

Hi viu gent gran a la finca amb problemes de mobilitat i un home amb deficiència visual. 2 escales dins les galeries (esquerre i dreta) amb 2 ascensors iguals

1) Accessibilitat fins a la porta de la finca:

A peu pla (o ressalt màxim 2cm aixamfranat)

Comentaris: --



2) Accessibilitat de la porta de la finca:

Correcte; sense major observacions

Comentaris: --



3) Accessibilitat del vestíbul interior (connexió entre porta i nucli comunicació vertical):

Correcte; sense major observacions

Comentaris: --



4) Tipus de comunicació vertical existent a la finca:

Ascensor - dimensions reduïdes

Comentaris: 1,06x0,80m, pas de porta 70cm.



5) Existència de baixos residencial amb accés independent:

Sí, accés des de l'interior de la finca correcte

Comentaris: --



Dia de visita: 09/08/2017

Inspector: Alba Romera

PRIORITAT ALTA

ANÀLISI DE L'ACCESSIBILITAT DE LES FINQUES DEL BARRI DE SANT ANTONI

ID ILLA / FINCA: 37 / 14

DIAGNÒSTIC: Accessible

ADREÇA: C/ Rocafort, 12-20

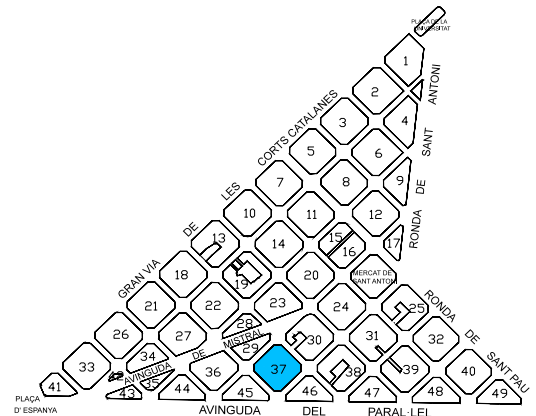

OBSERVACIONS GENERALS:

Hi viu gent gran a la finca amb problemes de mobilitat i un home amb deficiència visual. 2 escales dins les galeries (esquerre i dreta) amb 2 ascensors iguals

1) Accessibilitat fins a la porta de la finca:

Recorregut alternatiu accessible



Comentaris: Rampa habilitada en un dels dos accessos, de forma correcte

2) Accessibilitat de la porta de la finca:

Correcte; sense major observacions



Comentaris: --

3) Accessibilitat del vestíbul interior (connexió entre porta i nucli comunicació vertical):

Correcte; sense major observacions



Comentaris: --

4) Tipus de comunicació vertical existent a la finca:

Ascensor - dimensions reduïdes



Comentaris: 1,06x0,80m, pas de porta 70cm.

5) Existència de baixos residencial amb accés independent:

Sí, accés des de l'interior de la finca correcte



Comentaris: --

Dia de visita: 09/08/2017

Inspector: Alba Romera

PRIORITAT ALTA

ANÀLISI DE L'ACCESSIBILITAT DE LES FINQUES DEL BARRI DE SANT ANTONI

ID ILLA / FINCA: 37 / 16

DIAGNÒSTIC: **Practicable (millorable)**

ADREÇA: C/ Tamarit, 106

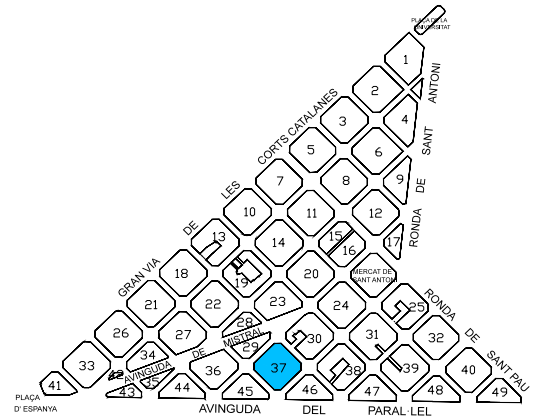

OBSERVACIONS GENERALS:

Hi viu gent gran a la finca

1) Accessibilitat fins a la porta de la finca:

A peu pla (o ressalt màxim 2cm aixamfranat)

Comentaris: --



2) Accessibilitat de la porta de la finca:

Correcte; sense major observacions

Comentaris: --



3) Accessibilitat del vestíbul interior (connexió entre porta i nucli comunicació vertical):

Recorregut alternatiu practicable

Comentaris: Rampa alternativa 4 graons del 20,5% de pendent (350x72cm), amb passamans en ambdós costats



4) Tipus de comunicació vertical existent a la finca:

Ascensor - dimensions reduïdes

Comentaris: 1,00x1,20m, pas de porta 70cm.



5) Existència de baixos residencial amb accés independent:

No

Comentaris: --



Dia de visita: 09/08/2017

Inspector: Alba Romera

PRIORITAT ALTA

ANÀLISI DE L'ACCESSIBILITAT DE LES FINQUES DEL BARRI DE SANT ANTONI

ID ILLA / FINCA: 37 / 17

DIAGNÒSTIC: **Practicable (millorable)**

ADREÇA: C/ Tamarit, 108

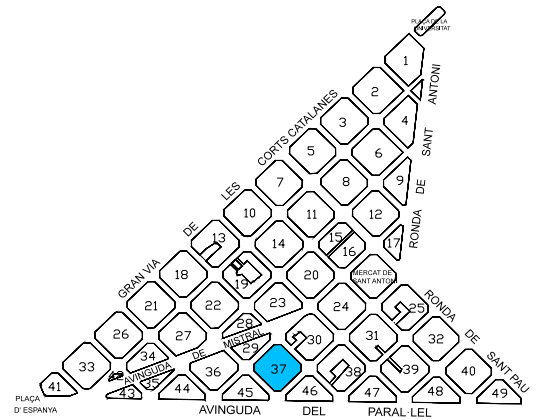

OBSERVACIONS GENERALS:

--

1) Accessibilitat fins a la porta de la finca:

Amb obstacles; practicable



Comentaris: Graó 3 cm, en sentit ascendent des de vorera

2) Accessibilitat de la porta de la finca:

Amb obstacles; practicable



Comentaris: Porta de dues fulles grans, generalment fixes i una d'elles s'obre només una part de 55cm. Per tal que sigui accessible requereix l'obertura de la fulla gran.

3) Accessibilitat del vestíbul interior (connexió entre porta i nucli comunicació vertical):

Correcte; sense major observacions



Comentaris: Pas estret de 81cm

4) Tipus de comunicació vertical existent a la finca:

Ascensor - dimensions reduïdes



Comentaris: 0,70x1,10m, pas de porta 60cm.

5) Existència de baixos residencial amb accés independent:

No



Comentaris: --

ANÀLISI DE L'ACCESSIBILITAT DE LES FINQUES DEL BARRI DE SANT ANTONI

ID ILLA / FINCA: 37 / 18

DIAGNÒSTIC: Inaccessible (adaptable)

ADREÇA: C/ Tamarit, 110

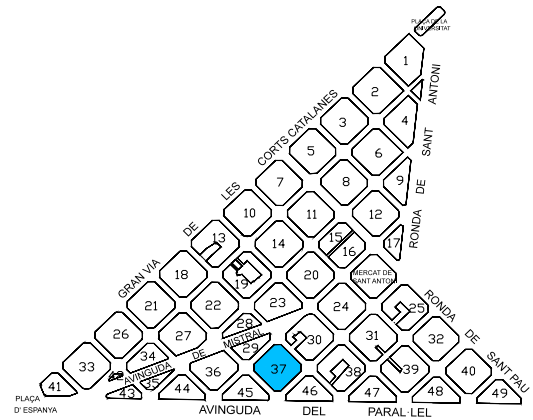

OBSERVACIONS GENERALS:

1) Accessibilitat fins a la porta de la finca:

Amb obstacles; practicable



Comentaris: Graó 11 cm, en sentit ascendent des de vorera.

2) Accessibilitat de la porta de la finca:

Amb obstacles; practicable



Comentaris: Porta de dues fulles de 75cm, per tal que sigui accessible requereix l'obertura de les dues fulles.

3) Accessibilitat del vestíbul interior (connexió entre porta i nucli comunicació vertical):

Amb escales (més de tres graons seguits)



Comentaris: 4 graons fins a l'ascensor. Possibilitat de baixar l'ascensor i/o fer rampes.

4) Tipus de comunicació vertical existent a la finca:

Ascensor - dimensions reduïdes



Comentaris: 0,73x1,00m, pas de porta 56cm. 2 portes enfrontades

5) Existència de baixos residencial amb accés independent:

No



Comentaris: --

ANÀLISI DE L'ACCESSIBILITAT DE LES FINQUES DEL BARRI DE SANT ANTONI

ID ILLA / FINCA: 37 / 19

DIAGNÒSTIC: **Inaccessible**

ADREÇA: C/ Tamarit, 112

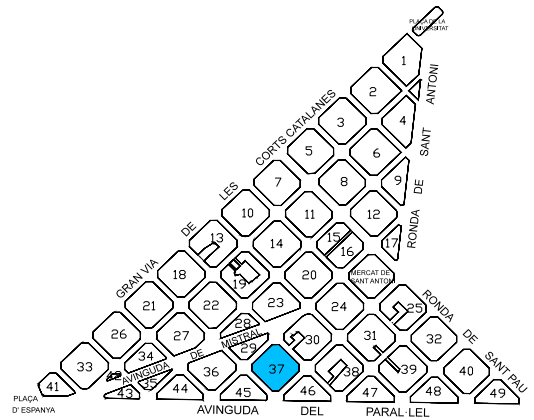

OBSERVACIONS GENERALS:

--

1) Accessibilitat fins a la porta de la finca:

Amb obstacles; inaccessible

Comentaris: Graó 17 cm, en sentit ascendent des de vorera



2) Accessibilitat de la porta de la finca:

Correcte; sense major observacions

Comentaris: --



3) Accessibilitat del vestíbul interior (connexió entre porta i nucli comunicació vertical):

Correcte; sense major observacions

Comentaris: --



4) Tipus de comunicació vertical existent a la finca:

Sense ascensor (escales sense forat d'escala)

Comentaris: Forat d'escala inferior a 50cm



5) Existència de baixos residencial amb accés independent:

No

Comentaris: --



ANÀLISI DE L'ACCESSIBILITAT DE LES FINQUES DEL BARRI DE SANT ANTONI

ID ILLA / FINCA: 37 / 20

DIAGNÒSTIC: Accessible

ADREÇA: C/ Tamarit, 114

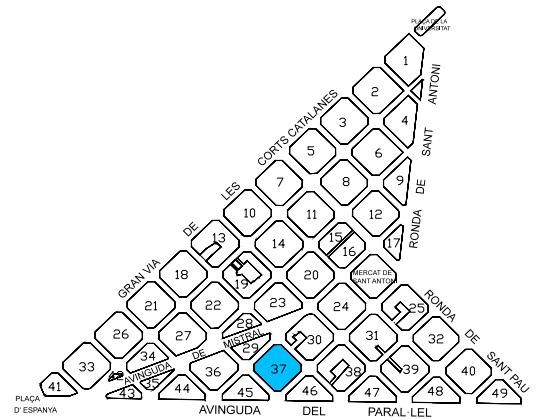

OBSERVACIONS GENERALS:

--

1) Accessibilitat fins a la porta de la finca:

A peu pla (o ressalt màxim 2cm axamfranat)



Comentaris: Graó variable de 0-3 cm, en sentit ascendent des de vorera, no és un obstacle

2) Accessibilitat de la porta de la finca:

Correcte; sense major observacions



Comentaris: --

3) Accessibilitat del vestíbul interior (connexió entre porta i nucli comunicació vertical):

Correcte; sense major observacions



Comentaris: Vestíbul lleugerament inclinat entre les dues portes del 2,6% de pendent (387x10cm). Pas estret de 85cm

4) Tipus de comunicació vertical existent a la finca:

Ascensor - dimensions reduïdes



Comentaris: 1,00x0,85m, pas de porta 70cm.

5) Existència de baixos residencial amb accés independent:

No



Comentaris: --

ANÀLISI DE L'ACCESSIBILITAT DE LES FINQUES DEL BARRI DE SANT ANTONI

ID ILLA / FINCA: 37 / 21

DIAGNÒSTIC: Accessible

ADREÇA: C/ Tamarit, 116

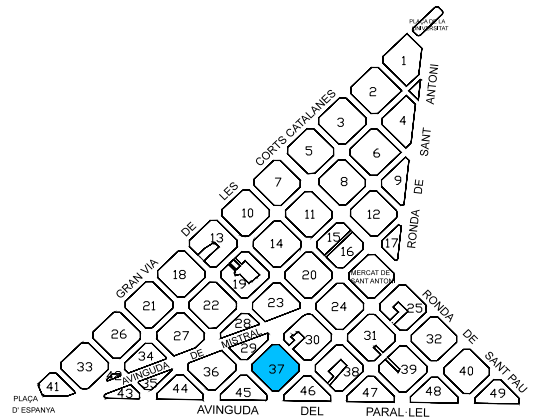

OBSERVACIONS GENERALS:

Tota la finca es troba en obres de rehabilitació total, entre elles també d'accessibilitat del vestíbul. L'encarregat de l'obra m'ha explicat que està previst crear un nou pas per accedir correctament a l'ascensor, per la dreta de les escales que es veuen a la foto. Per tant les informacions són les futures i no l'estat actual.

1) Accessibilitat fins a la porta de la finca:

A peu pla (o ressalt màxim 2cm aixamfranat)

Comentaris: --



2) Accessibilitat de la porta de la finca:

Correcte; sense major observacions

Comentaris: --



3) Accessibilitat del vestíbul interior (connexió entre porta i nucli comunicació vertical):

Correcte; sense major observacions

Comentaris: --



4) Tipus de comunicació vertical existent a la finca:

Altres

Comentaris: Encara no sabien les mides del nou ascensor i el vell no funcionava per poder-hi accedir.



5) Existència de baixos residencial amb accés independent:

No

Comentaris: --



ANÀLISI DE L'ACCESSIBILITAT DE LES FINQUES DEL BARRI DE SANT ANTONI

Plànol situació

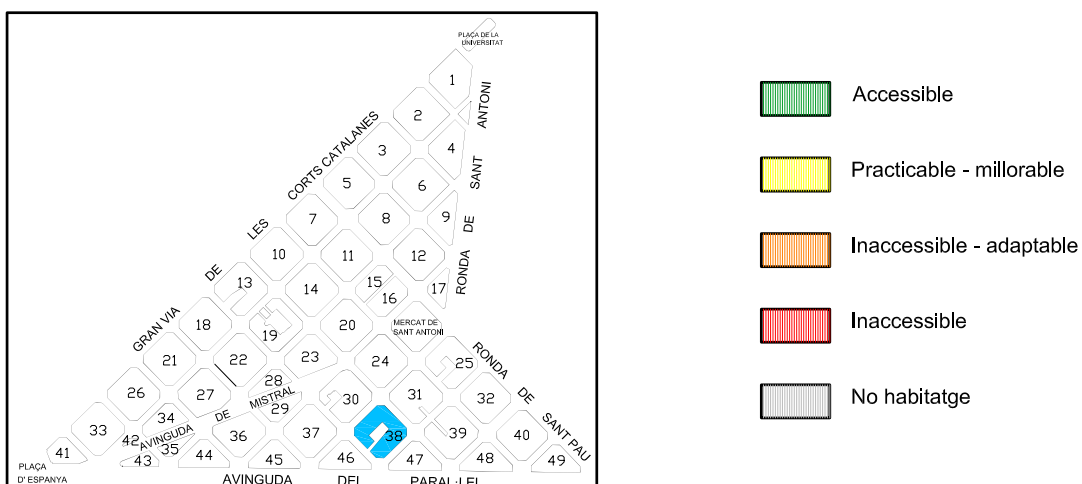

Plànol detall - ILLA 38

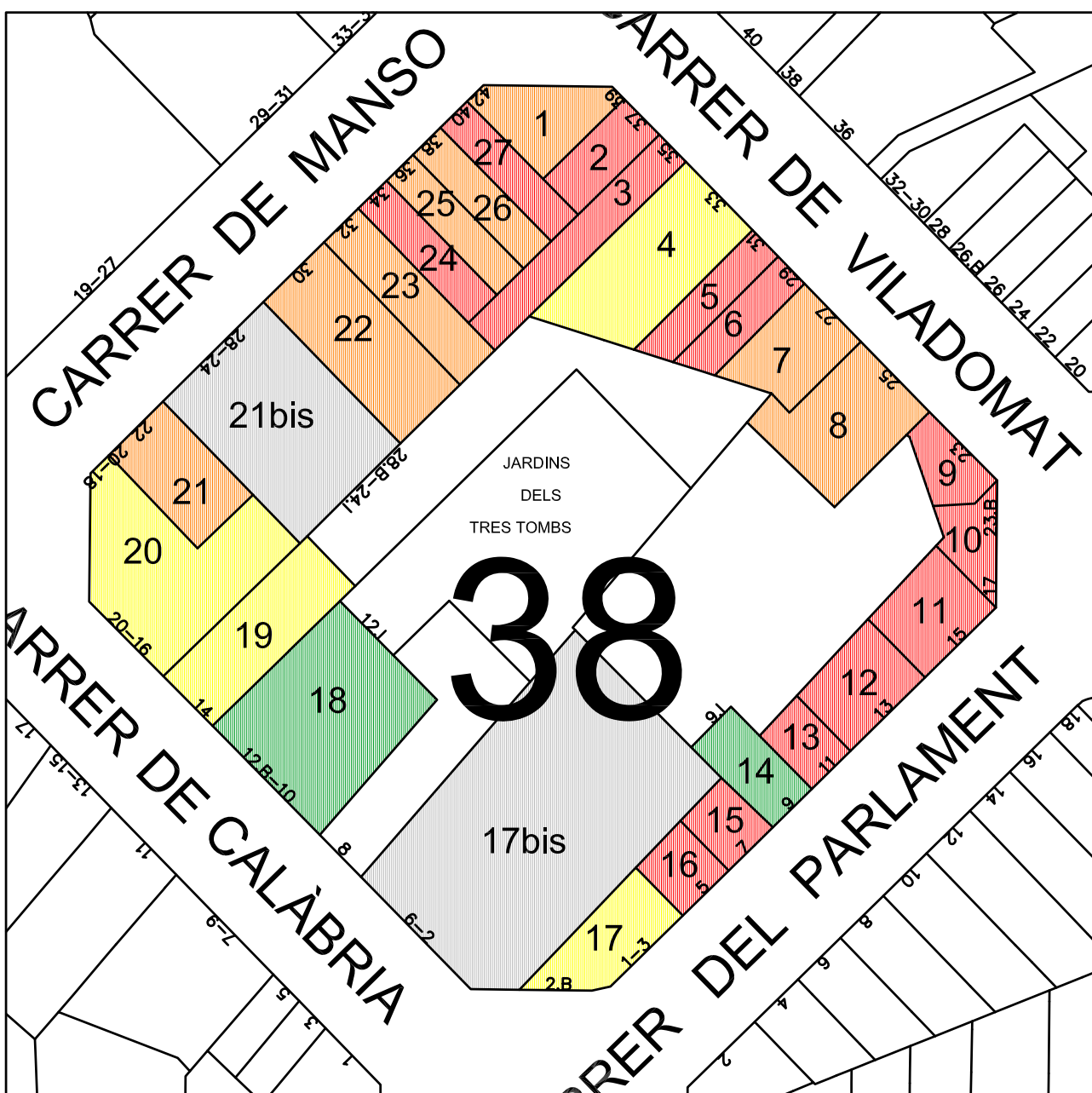

ANÀLISI DE L'ACCESSIBILITAT DE LES FINQUES DEL BARRI DE SANT ANTONI

ID ILLA / FINCA: 38 / 1

DIAGNÒSTIC: Inaccessible (adaptable)

ADREÇA: C/ Mansó 42

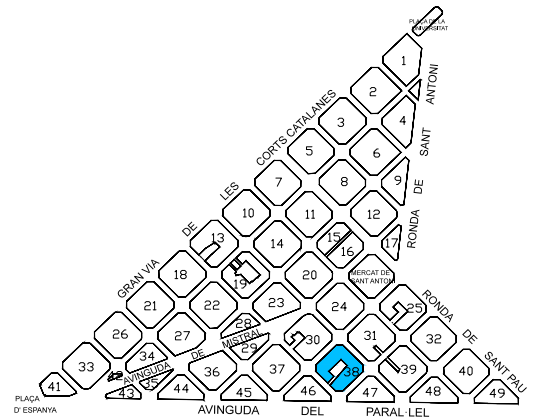

OBSERVACIONS GENERALS:

--

1) Accessibilitat fins a la porta de la finca:

Amb obstacles; inaccessible

Comentaris: Graó de 13cm davant de l'accés a la finca.



2) Accessibilitat de la porta de la finca:

Correcte; sense major observacions

Comentaris: --



3) Accessibilitat del vestíbul interior (connexió entre porta i nucli comunicació vertical):

Amb obstacles; inaccessible

Comentaris: Hi ha dos graons aïllats com a únic recorregut per arribar a l'ascensor.



4) Tipus de comunicació vertical existent a la finca:

Ascensor - dimensions reduïdes

Comentaris: Dim.porta: 65cm dim.caixa: 80x60



5) Existència de baixos residencial amb accés independent:

No

Comentaris: --



ANÀLISI DE L'ACCESSIBILITAT DE LES FINQUES DEL BARRI DE SANT ANTONI

ID ILLA / FINCA: 38 / 2

DIAGNÒSTIC: **Inaccessible**

ADREÇA: C/ Viladomat 37

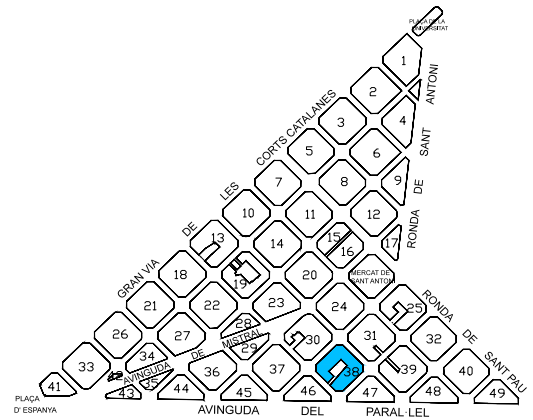

OBSERVACIONS GENERALS:

--

1) Accessibilitat fins a la porta de la finca:

Amb obstacles; practicable

Comentaris: Graó de 7cm davant de l'accés a la finca.



2) Accessibilitat de la porta de la finca:

Correcte; sense major observacions

Comentaris: --



3) Accessibilitat del vestíbul interior (connexió entre porta i nucli comunicació vertical):

Amb escales (més de tres graons seguits)

Comentaris: Hi ha un tram d'escales com a únic recorregut per arribar al nucli de comunicació vertical.



4) Tipus de comunicació vertical existent a la finca:

Sense ascensor (escales sense forat d'escala)

Comentaris: El nucli de comunicació vertical no té espai per un ascensor.



5) Existència de baixos residencial amb accés independent:

No

Comentaris: --



ANÀLISI DE L'ACCESSIBILITAT DE LES FINQUES DEL BARRI DE SANT ANTONI

ID ILLA / FINCA: 38 / 3

DIAGNÒSTIC: **Inaccessible**

ADREÇA: C/ Viladomat 35

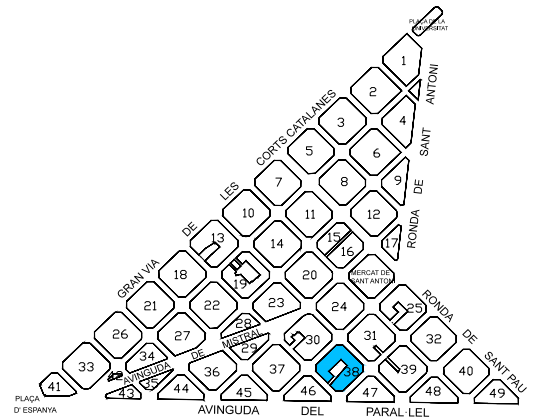
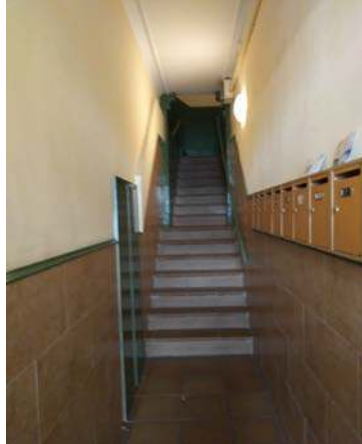

OBSERVACIONS GENERALS:

--

1) Accessibilitat fins a la porta de la finca:

Amb obstacles; inaccessible

Comentaris: Graó de 15cm davant de l'accés a la finca.



2) Accessibilitat de la porta de la finca:

Correcte; sense major observacions

Comentaris: --



3) Accessibilitat del vestíbul interior (connexió entre porta i nucli comunicació vertical):

Amb escales (més de tres graons seguits)

Comentaris: Hi ha un tram d'escales com a únic recorregut per arribar al nucli de comunicacions vertical. De difícil adaptació a simple vista



4) Tipus de comunicació vertical existent a la finca:

Sense ascensor (escales amb forat d'escala hàbil)

Comentaris: Dim.forat: 130x90



5) Existència de baixos residencial amb accés independent:

No

Comentaris: --



ANÀLISI DE L'ACCESSIBILITAT DE LES FINQUES DEL BARRI DE SANT ANTONI

ID ILLA / FINCA: 38 / 4

DIAGNÒSTIC: **Practicable (millorable)**

ADREÇA: C/ Viladomat 33

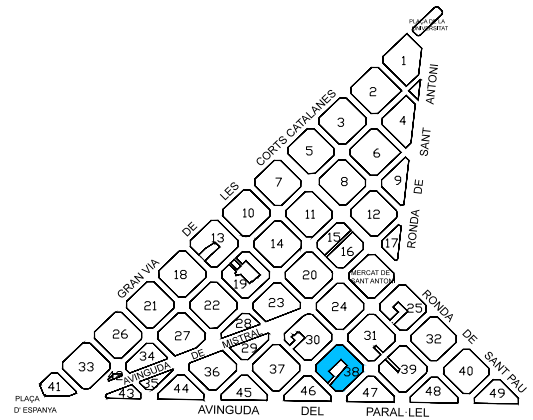
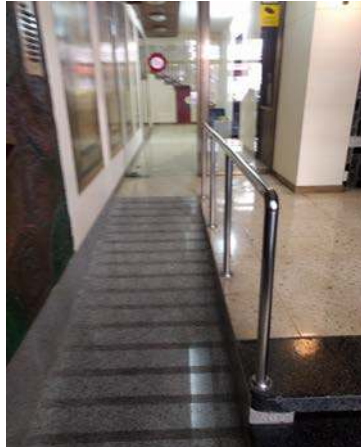

OBSERVACIONS GENERALS:

--

1) Accessibilitat fins a la porta de la finca:

Recorregut alternatiu practicable



Comentaris: Rampa alternativa al graó d'accés, just davant la porta, sense replà previ. No es permet accés a l'interfon

2) Accessibilitat de la porta de la finca:

Correcte; sense major observacions



Comentaris: --

3) Accessibilitat del vestíbul interior (connexió entre porta i nucli comunicació vertical):

Recorregut alternatiu practicable



Comentaris: Per arribar a l'ascensor hi ha una rampa amb pendent 6% però la barana està només a un costat.

4) Tipus de comunicació vertical existent a la finca:

Ascensor - dimensions reduïdes



Comentaris: Dim.porta: 70cm dim.caixa: 90x90

5) Existència de baixos residencial amb accés independent:

No



Comentaris: --

ANÀLISI DE L'ACCESSIBILITAT DE LES FINQUES DEL BARRI DE SANT ANTONI

ID ILLA / FINCA: 38 / 5

DIAGNÒSTIC: **Inaccessible**

ADREÇA: C/ Viladomat 31

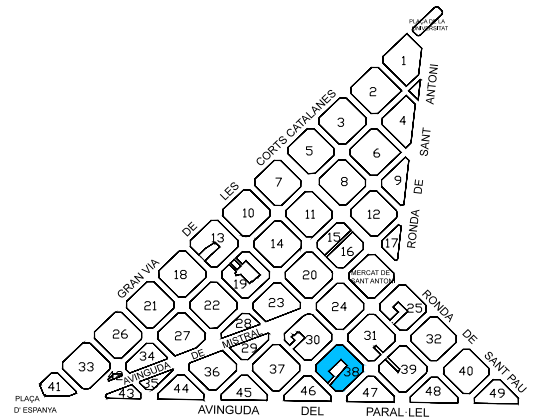

OBSERVACIONS GENERALS:

--

1) Accessibilitat fins a la porta de la finca:

Amb obstacles; inaccessible

Comentaris: Graó de 16cm davant de l'accés a la finca.



2) Accessibilitat de la porta de la finca:

Correcte; sense major observacions

Comentaris: --



3) Accessibilitat del vestíbul interior (connexió entre porta i nucli comunicació vertical):

Amb escales (més de tres graons seguits)

Comentaris: Hi ha un tram d'escales com a únic recorregut per arribar al nucli de comunicació vertical.



4) Tipus de comunicació vertical existent a la finca:

Sense ascensor (escales sense forat d'escala)

Comentaris: El nucli de comunicació vertical no té espai per un ascensor.



5) Existència de baixos residencial amb accés independent:

No

Comentaris: --



ANÀLISI DE L'ACCESSIBILITAT DE LES FINQUES DEL BARRI DE SANT ANTONI

ID ILLA / FINCA: 38 / 6

DIAGNÒSTIC: **Inaccessible**

ADREÇA: C/ Viladomat 29

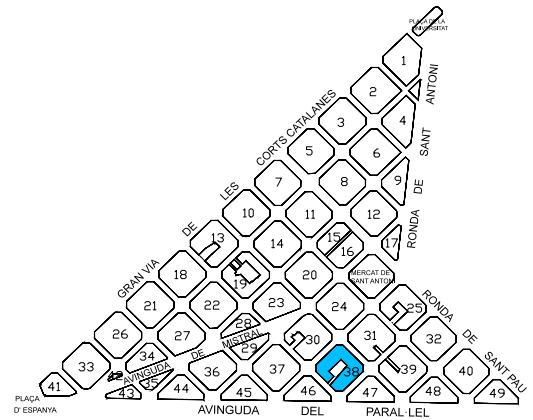

OBSERVACIONS GENERALS:

--

1) Accessibilitat fins a la porta de la finca:

Amb obstacles; inaccessible

Comentaris: Hi ha dos graons davant de l'accés a la finca.



2) Accessibilitat de la porta de la finca:

Correcte; sense major observacions

Comentaris: --



3) Accessibilitat del vestíbul interior (connexió entre porta i nucli comunicació vertical):

Correcte; sense major observacions

Comentaris: --



4) Tipus de comunicació vertical existent a la finca:

Sense ascensor (escales sense forat d'escala)

Comentaris: El nucli de comunicació vertical no té espai per un ascensor.



5) Existència de baixos residencial amb accés independent:

No

Comentaris: --



ANÀLISI DE L'ACCESSIBILITAT DE LES FINQUES DEL BARRI DE SANT ANTONI

ID ILLA / FINCA: 38 / 7

DIAGNÒSTIC: **Inaccessible (adaptable)**

ADREÇA: C/ Viladomat 27

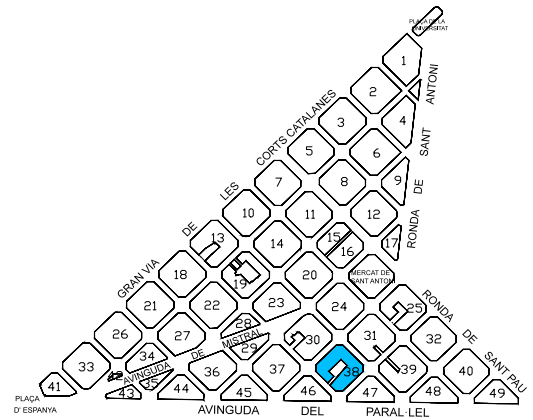

OBSERVACIONS GENERALS:

--

1) Accessibilitat fins a la porta de la finca:

Amb obstacles; inaccessible



Comentaris: Hi ha dos graons davant de l'accés a la finca. Caldria mirar de rebaixar cota vestíbul progressivament

2) Accessibilitat de la porta de la finca:

Correcte; sense major observacions



Comentaris: --

3) Accessibilitat del vestíbul interior (connexió entre porta i nucli comunicació vertical):

Correcte; sense major observacions



Comentaris: --

4) Tipus de comunicació vertical existent a la finca:

Ascensor - dimensions reduïdes



Comentaris: Dim.porta: 50cm dim.caixa: 108x50

5) Existència de baixos residencial amb accés independent:

No



Comentaris: --

ANÀLISI DE L'ACCESSIBILITAT DE LES FINQUES DEL BARRI DE SANT ANTONI

ID ILLA / FINCA: 38 / 8

DIAGNÒSTIC: Inaccessible (adaptable)

ADREÇA: C/ Viladomat 25

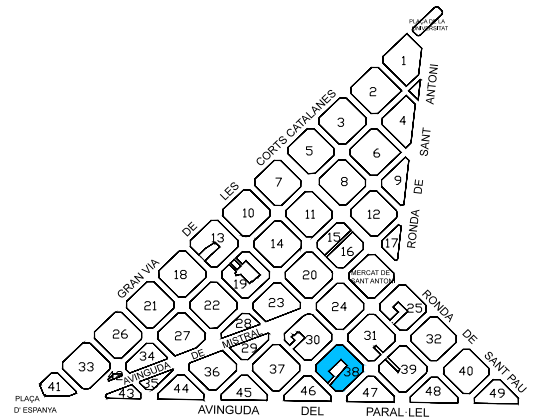

OBSERVACIONS GENERALS:

--

1) Accessibilitat fins a la porta de la finca:

Amb obstacles; inaccessible

Comentaris: Graó de 19cm davant de l'accés a la finca.



2) Accessibilitat de la porta de la finca:

Correcte; sense major observacions

Comentaris: --



3) Accessibilitat del vestíbul interior (connexió entre porta i nucli comunicació vertical):

Amb escales (més de tres graons seguits)

Comentaris: Hi ha un tram de set graons com a únic recorregut per arribar al nucli de comunicacions vertical.



4) Tipus de comunicació vertical existent a la finca:

Sense ascensor (escales amb forat d'escala hàbil)

Comentaris: Dim.forat: 110x180



5) Existència de baixos residencial amb accés independent:

Sí, accés des de l'interior de la finca correcte

Comentaris: --



ANÀLISI DE L'ACCESSIBILITAT DE LES FINQUES DEL BARRI DE SANT ANTONI

ID ILLA / FINCA: 38 / 9

DIAGNÒSTIC: **Inaccessible**

ADREÇA: C/ Viladomat 23

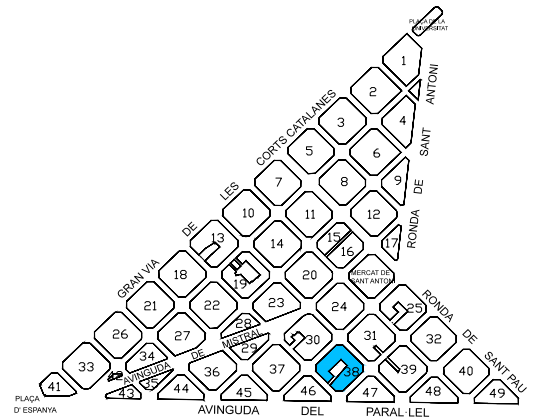

OBSERVACIONS GENERALS:

No s'ha pogut accedir a la finca en els diversos intents de visita. Es realitza l'anàlisi segons es pot observar des de fora

1) Accessibilitat fins a la porta de la finca:

Amb obstacles; practicable

Comentaris: Graó de 9cm davant de l'accés a la finca.



2) Accessibilitat de la porta de la finca:

Correcte; sense major observacions

Comentaris: La porta d'accés, tot i ser antiga de dos fulles estretes, està modificada per ser accessible.



3) Accessibilitat del vestíbul interior (connexió entre porta i nucli comunicació vertical):

Correcte; sense major observacions

Comentaris: --



4) Tipus de comunicació vertical existent a la finca:

Sense ascensor (escales sense forat d'escala)

Comentaris: Aparentment, el nucli de comunicació vertical no té espai per un ascensor.



5) Existència de baixos residencial amb accés independent:

No

Comentaris: --



ANÀLISI DE L'ACCESSIBILITAT DE LES FINQUES DEL BARRI DE SANT ANTONI

ID ILLA / FINCA: 38 / 10

DIAGNÒSTIC: **Inaccessible**

ADREÇA: C/ Parlament 17

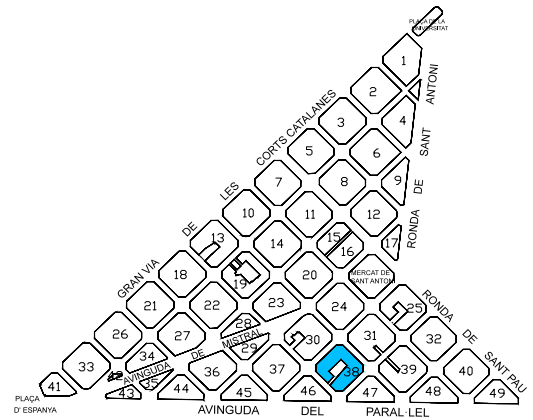

OBSERVACIONS GENERALS:

--

1) Accessibilitat fins a la porta de la finca:

Amb obstacles; inaccessible

Comentaris: Graó de 13cm davant de l'accés a la finca.



2) Accessibilitat de la porta de la finca:

Correcte; sense major observacions

Comentaris: --



3) Accessibilitat del vestíbul interior (connexió entre porta i nucli comunicació vertical):

Amb escales (més de tres graons seguits)

Comentaris: Hi ha un tram d'escales com a únic recorregut per arribar al nucli de comunicacions vertical.



4) Tipus de comunicació vertical existent a la finca:

Sense ascensor (escales sense forat d'escala)

Comentaris: El nucli de comunicació vertical no té espai per un ascensor. (dim forat: 50x100)



5) Existència de baixos residencial amb accés independent:

No

Comentaris: --



ANÀLISI DE L'ACCESSIBILITAT DE LES FINQUES DEL BARRI DE SANT ANTONI

ID ILLA / FINCA: 38 / 11

DIAGNÒSTIC: **Inaccessible**

ADREÇA: C/ Parlament 15

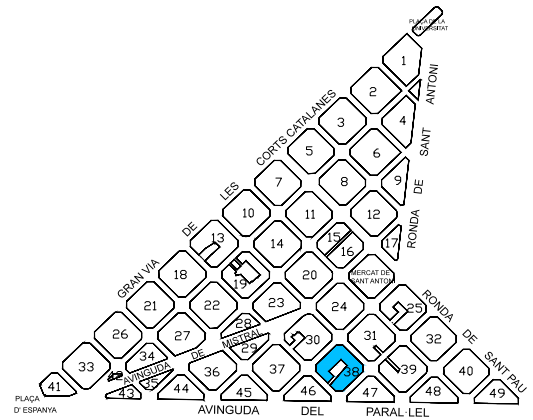

OBSERVACIONS GENERALS:

--

1) Accessibilitat fins a la porta de la finca:

Amb obstacles; practicable

Comentaris: Graó de 10cm davant de l'accés a la finca.



2) Accessibilitat de la porta de la finca:

Correcte; sense major observacions

Comentaris: --



3) Accessibilitat del vestíbul interior (connexió entre porta i nucli comunicació vertical):

Correcte; sense major observacions

Comentaris: --



4) Tipus de comunicació vertical existent a la finca:

Sense ascensor (escales sense forat d'escala)

Comentaris: El nucli de comunicació vertical no té espai per un ascensor.



5) Existència de baixos residencial amb accés independent:

No

Comentaris: --



ANÀLISI DE L'ACCESSIBILITAT DE LES FINQUES DEL BARRI DE SANT ANTONI

ID ILLA / FINCA: 38 / 12

DIAGNÒSTIC: **Inaccessible**

ADREÇA: C/ Parlament 13

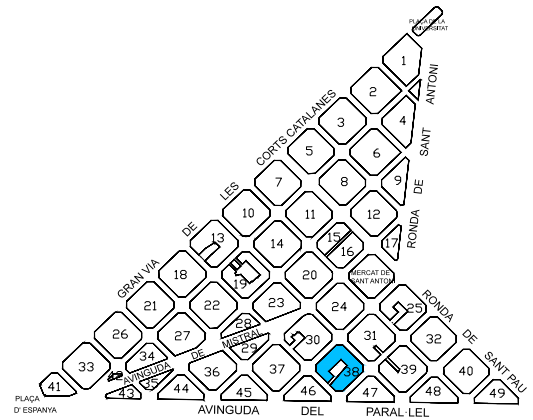

OBSERVACIONS GENERALS:

--

1) Accessibilitat fins a la porta de la finca:

Amb obstacles; practicable

Comentaris: Graó de 6cm davant de l'accés a la finca.



2) Accessibilitat de la porta de la finca:

Correcte; sense major observacions

Comentaris: --



3) Accessibilitat del vestíbul interior (connexió entre porta i nucli comunicació vertical):

Correcte; sense major observacions

Comentaris: --



4) Tipus de comunicació vertical existent a la finca:

Sense ascensor (escales sense forat d'escala)

Comentaris: El nucli de comunicació vertical no té espai per un ascensor.



5) Existència de baixos residencial amb accés independent:

No

Comentaris: --



ANÀlisi DE L'ACCESSIBILITAT DE LES FINQUES DEL BARRI DE SANT ANTONI

ID ILLA / FINCA: 38 / 13

DIAGNÒSTIC: **Inaccessible**

ADREÇA: C/ Parlament 13

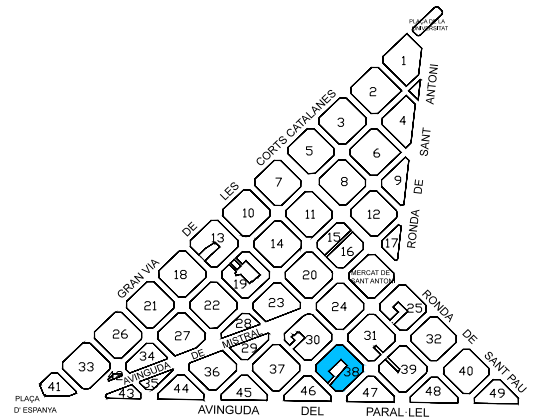

OBSERVACIONS GENERALS:

--

1) Accessibilitat fins a la porta de la finca:

Amb obstacles; inaccessible

Comentaris: Graó de 20cm davant de l'accés a la finca.



2) Accessibilitat de la porta de la finca:

Correcte; sense major observacions

Comentaris: --



3) Accessibilitat del vestíbul interior (connexió entre porta i nucli comunicació vertical):

Amb escales (més de tres graons seguits)

Comentaris: Hi ha un tram d'escales com a únic recorregut per arribar a l'ascensor.



4) Tipus de comunicació vertical existent a la finca:

Ascensor - a replans d'escala (i no a portes d'accés a vivendes)

Comentaris: L'ascensor no arriba al nivell dels habitatges deixant trams d'escales per accedir. Dim.porta: 60cm dim.caixa: 70x120



5) Existència de baixos residencial amb accés independent:

No

Comentaris: --



ANÀLISI DE L'ACCESSIBILITAT DE LES FINQUES DEL BARRI DE SANT ANTONI

ID ILLA / FINCA: 38 / 14

DIAGNÒSTIC: Accessible

ADREÇA: C/ Parlament 9

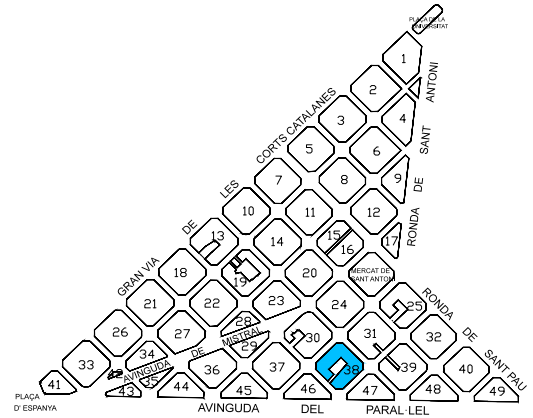

OBSERVACIONS GENERALS:

--

1) Accessibilitat fins a la porta de la finca:

Recorregut alternatiu accessible



Comentaris: Suau rampa del 3% com a alternativa al graó existent. Permet replà davant de la porta i accés a l'interfon

2) Accessibilitat de la porta de la finca:

Correcte; sense major observacions



Comentaris: --

3) Accessibilitat del vestíbul interior (connexió entre porta i nucli comunicació vertical):

Correcte; sense major observacions



Comentaris: En el recorregut per arribar a l'ascensor un dels trams té un pendent del 4% amb franges antilliscants

4) Tipus de comunicació vertical existent a la finca:

Ascensor - dimensions reduïdes



Comentaris: Dim.porta: 70cm dim.caixa: 89x98

5) Existència de baixos residencial amb accés independent:

No



Comentaris: --

ANÀLISI DE L'ACCESSIBILITAT DE LES FINQUES DEL BARRI DE SANT ANTONI

ID ILLA / FINCA: 38 / 15

DIAGNÒSTIC: **Inaccessible**

ADREÇA: C/ Parlament 7

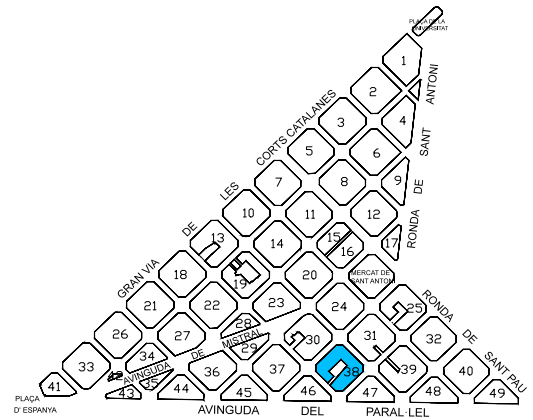

OBSERVACIONS GENERALS:

1) Accessibilitat fins a la porta de la finca:

A peu pla (o ressalt màxim 2cm aixamfranat)



Comentaris: --

2) Accessibilitat de la porta de la finca:

Correcte; sense major observacions



Comentaris: --

3) Accessibilitat del vestíbul interior (connexió entre porta i nucli comunicació vertical):

Correcte; sense major observacions



Comentaris: --

4) Tipus de comunicació vertical existent a la finca:

Sense ascensor (escales sense forat d'escala)



Comentaris: El nucli de comunicació vertical no té espai per un ascensor.

5) Existència de baixos residencial amb accés independent:

No



Comentaris: --

ANÀLISI DE L'ACCESSIBILITAT DE LES FINQUES DEL BARRI DE SANT ANTONI

ID ILLA / FINCA: 38 / 16

DIAGNÒSTIC: **Inaccessible**

ADREÇA: C/ Parlament 5

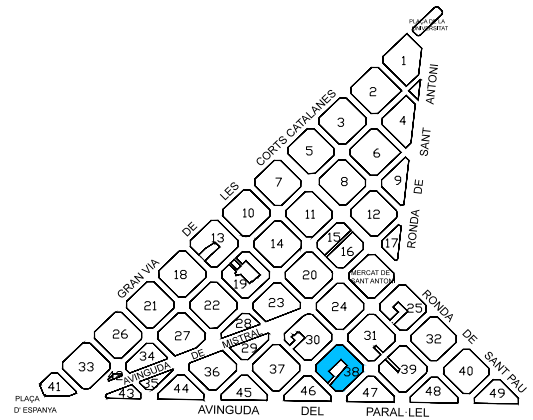

OBSERVACIONS GENERALS:

--

1) Accessibilitat fins a la porta de la finca:

Amb obstacles; practicable

Comentaris: Graó de 10cm davant de l'accés a la finca.



2) Accessibilitat de la porta de la finca:

Correcte; sense major observacions

Comentaris: --



3) Accessibilitat del vestíbul interior (connexió entre porta i nucli comunicació vertical):

Correcte; sense major observacions

Comentaris: --



4) Tipus de comunicació vertical existent a la finca:

Sense ascensor (escales sense forat d'escala)

Comentaris: El nucli de comunicació vertical no té espai per un ascensor.



5) Existència de baixos residencial amb accés independent:

No

Comentaris: --



ANÀLISI DE L'ACCESSIBILITAT DE LES FINQUES DEL BARRI DE SANT ANTONI

ID ILLA / FINCA: 38 / 17

DIAGNÒSTIC: **Practicable (millorable)**

ADREÇA: C/ Parlament 1-3

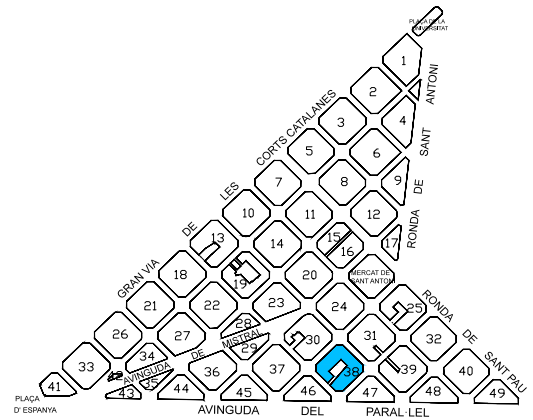

OBSERVACIONS GENERALS:

--

1) Accessibilitat fins a la porta de la finca:

Recorregut alternatiu practicable



Comentaris: S'ha habilitat rampa alternativa al graó d'accés just davant de la porta, sense replà previ. No es permet accés a l'interfon

2) Accessibilitat de la porta de la finca:

Correcte; sense major observacions



Comentaris: --

3) Accessibilitat del vestíbul interior (connexió entre porta i nucli comunicació vertical):

Correcte; sense major observacions



Comentaris: --

4) Tipus de comunicació vertical existent a la finca:

Ascensor - dimensions reduïdes



Comentaris: Dim.porta: 70cm dim.caixa: 90x90

5) Existència de baixos residencial amb accés independent:

No



Comentaris: --

ANÀLISI DE L'ACCESSIBILITAT DE LES FINQUES DEL BARRI DE SANT ANTONI

ID ILLA / FINCA: 38 / 18

DIAGNÒSTIC: Accessible

ADREÇA: C/ Calàbria 10-12

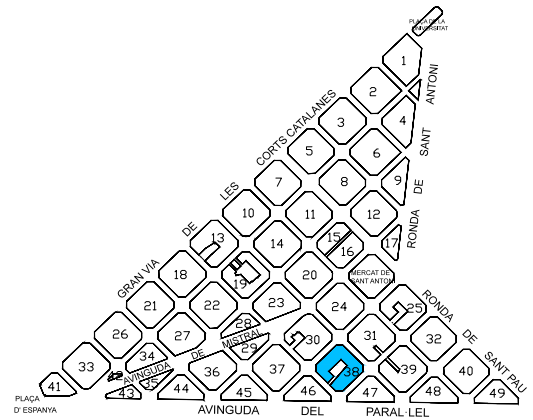
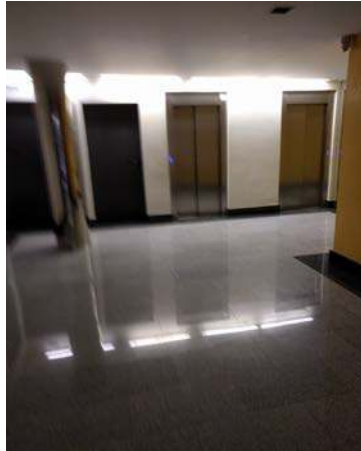

OBSERVACIONS GENERALS:

--

1) Accessibilitat fins a la porta de la finca:

A peu pla (o ressalt màxim 2cm aixamfranat)

Comentaris: --



2) Accessibilitat de la porta de la finca:

Correcte; sense major observacions

Comentaris: --



3) Accessibilitat del vestíbul interior (connexió entre porta i nucli comunicació vertical):

Correcte; sense major observacions

Comentaris: --



4) Tipus de comunicació vertical existent a la finca:

Ascensor - correcte

Comentaris: --



5) Existència de baixos residencial amb accés independent:

No

Comentaris: --



ANÀLISI DE L'ACCESSIBILITAT DE LES FINQUES DEL BARRI DE SANT ANTONI

ID ILLA / FINCA: 38 / 19

DIAGNÒSTIC: **Practicable (millorable)**

ADREÇA: C/ Calàbria 14

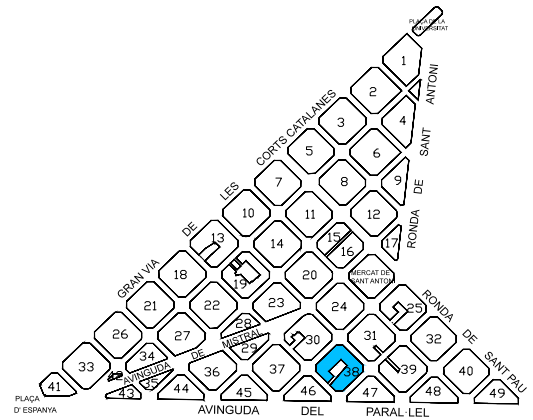

OBSERVACIONS GENERALS:

--

1) Accessibilitat fins a la porta de la finca:

A peu pla (o ressalt màxim 2cm aixamfranat)

Comentaris: --



2) Accessibilitat de la porta de la finca:

Correcte; sense major observacions

Comentaris: --



3) Accessibilitat del vestíbul interior (connexió entre porta i nucli comunicació vertical):

Amb obstacles; practicable

Comentaris: En el recorregut per arribar a l'ascensor un dels trams té un pendent del 5% amb barana en un sol costat del recorregut.



4) Tipus de comunicació vertical existent a la finca:

Ascensor - correcte

Comentaris: --



5) Existència de baixos residencial amb accés independent:

No

Comentaris: --



ANÀLISI DE L'ACCESSIBILITAT DE LES FINQUES DEL BARRI DE SANT ANTONI

ID ILLA / FINCA: 38 / 20

DIAGNÒSTIC: **Practicable (millorable)**

ADREÇA: C/ Calàbria 16

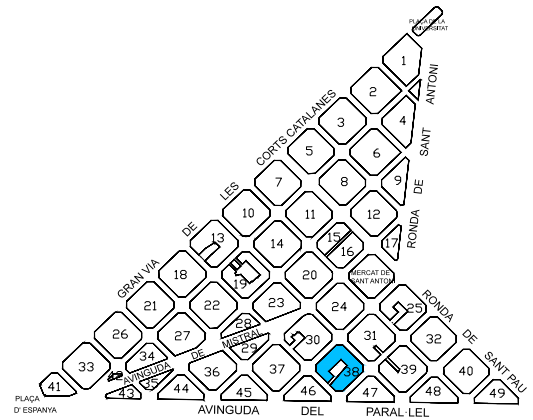
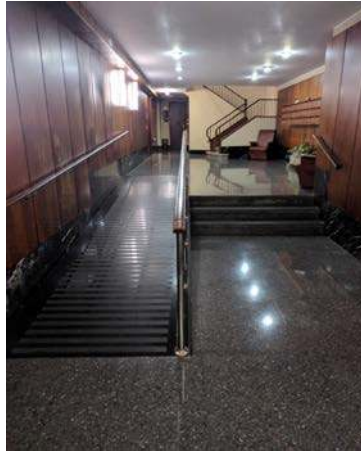

OBSERVACIONS GENERALS:

--

1) Accessibilitat fins a la porta de la finca:

Recorregut alternatiu practicable



Comentaris: Rampa del 3% davant de l'accés sense replà previ. No es permet l'accés a l'interfon

2) Accessibilitat de la porta de la finca:

Correcte; sense major observacions



Comentaris: --

3) Accessibilitat del vestíbul interior (connexió entre porta i nucli comunicació vertical):

Recorregut alternatiu accessible



Comentaris: Per arribar a l'ascensor hi ha una rampa amb pendent 9% amb baranes als dos costats del recorregut i sòcol de seguretat.

4) Tipus de comunicació vertical existent a la finca:

Ascensor - dimensions reduïdes



Comentaris: Dim.porta: 70cm dim.caixa: 90x120

5) Existència de baixos residencial amb accés independent:

No



Comentaris: --

ANÀLISI DE L'ACCESSIBILITAT DE LES FINQUES DEL BARRI DE SANT ANTONI

ID ILLA / FINCA: 38 / 21

DIAGNÒSTIC: Inaccessible (adaptable)

ADREÇA: C/ Mansó 22

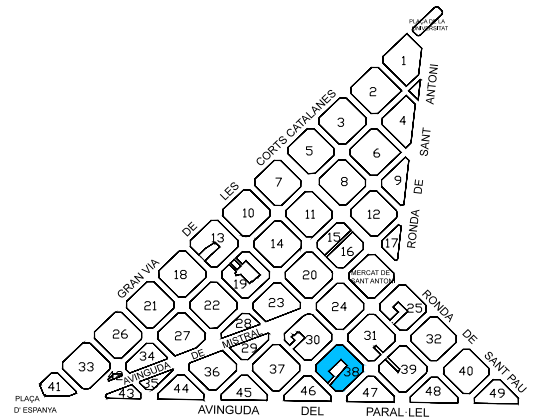

OBSERVACIONS GENERALS:

--

1) Accessibilitat fins a la porta de la finca:

A peu pla (o ressalt màxim 2cm aixamfranat)

Comentaris: --



2) Accessibilitat de la porta de la finca:

Correcte; sense major observacions

Comentaris: --



3) Accessibilitat del vestíbul interior (connexió entre porta i nucli comunicació vertical):

Amb escales (més de tres graons seguits)

Comentaris: Hi ha un tram de cinc graons en sentit descendent com a únic recorregut per arribar a l'ascensor.



4) Tipus de comunicació vertical existent a la finca:

Ascensor - dimensions reduïdes

Comentaris: Dim.porta: 70cm dim.caixa: 90x100



5) Existència de baixos residencial amb accés independent:

No

Comentaris: --



ANÀLISI DE L'ACCESSIBILITAT DE LES FINQUES DEL BARRI DE SANT ANTONI

ID ILLA / FINCA: 38 / 22

DIAGNÒSTIC: Inaccessible (adaptable)

ADREÇA: C/ Mansó 30

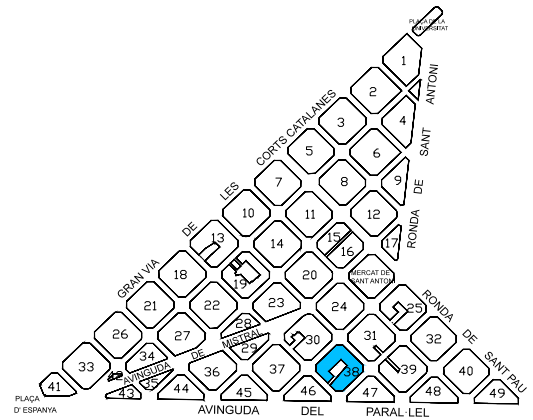

OBSERVACIONS GENERALS:

--

1) Accessibilitat fins a la porta de la finca:

A peu pla (o ressalt màxim 2cm aixamfranat)



Comentaris: --

2) Accessibilitat de la porta de la finca:

Amb obstacles; practicable



Comentaris: Porta de dues fulles de 55cm. Una d'elles es troba fixa, per tal que sigui accessible requereix l'obertura d'ambdues fulles.

3) Accessibilitat del vestíbul interior (connexió entre porta i nucli comunicació vertical):

Amb obstacles; inaccessible



Comentaris: Hi ha un graó aïllat en el recorregut per arribar a l'ascensor seguit de un paviment amb un pendent del 8% sense baranes a cap costat.

4) Tipus de comunicació vertical existent a la finca:

Ascensor - correcte



Comentaris: Dim.porta: 80cm dim.caixa: 90x110

5) Existència de baixos residencial amb accés independent:

No



Comentaris: --

ANÀLISI DE L'ACCESSIBILITAT DE LES FINQUES DEL BARRI DE SANT ANTONI

ID ILLA / FINCA: 38 / 23

DIAGNÒSTIC: Inaccessible (adaptable)

ADREÇA: C/ Mansó 32

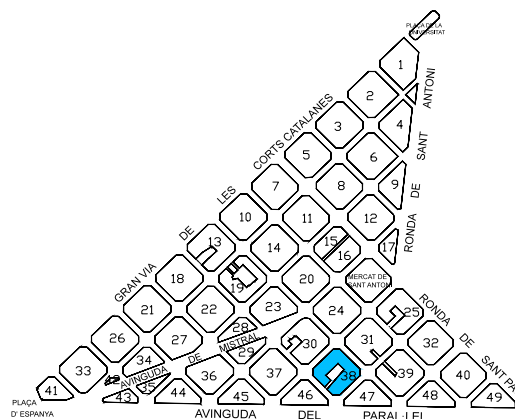

OBSERVACIONS GENERALS:

--

1) Accessibilitat fins a la porta de la finca:

Amb obstacles; practicable

Comentaris: Graó de 5cm davant de l'accés a la finca.



2) Accessibilitat de la porta de la finca:

Correcte; sense major observacions

Comentaris: --



3) Accessibilitat del vestíbul interior (connexió entre porta i nucli comunicació vertical):

Amb escales (més de tres graons seguits)

Comentaris: Hi ha un tram d'escales com a únic recorregut per arribar al nucli de comunicació vertical.



4) Tipus de comunicació vertical existent a la finca:

Sense ascensor (escales amb forat d'escala hàbil)

Comentaris: Dim.forat: 100x230



5) Existència de baixos residencial amb accés independent:

No

Comentaris: --



ANÀLISI DE L'ACCESSIBILITAT DE LES FINQUES DEL BARRI DE SANT ANTONI

ID ILLA / FINCA: 38 / 24

DIAGNÒSTIC: **Inaccessible**

ADREÇA: C/ Mansó 34

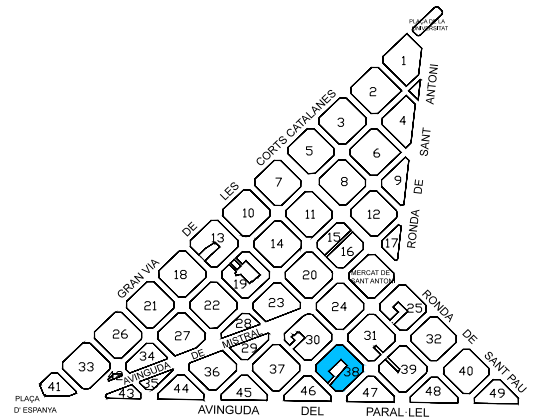
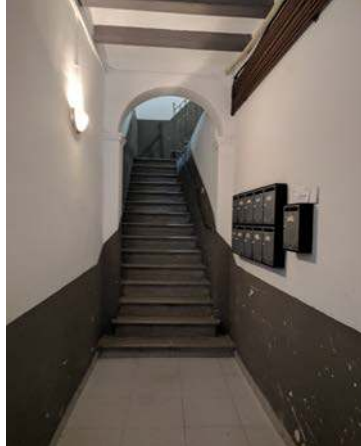

OBSERVACIONS GENERALS:

--

1) Accessibilitat fins a la porta de la finca:

A peu pla (o ressalt màxim 2cm aixamfranat)

Comentaris: --



2) Accessibilitat de la porta de la finca:

Correcte; sense major observacions

Comentaris: --



3) Accessibilitat del vestíbul interior (connexió entre porta i nucli comunicació vertical):

Correcte; sense major observacions

Comentaris: --



4) Tipus de comunicació vertical existent a la finca:

Sense ascensor (escales sense forat d'escala)

Comentaris: El nucli de comunicació vertical no té espai per un ascensor.



5) Existència de baixos residencial amb accés independent:

No

Comentaris: --



ANÀLISI DE L'ACCESSIBILITAT DE LES FINQUES DEL BARRI DE SANT ANTONI

ID ILLA / FINCA: 38 / 25

DIAGNÒSTIC: Inaccessible (adaptable)

ADREÇA: C/ Mansó 36

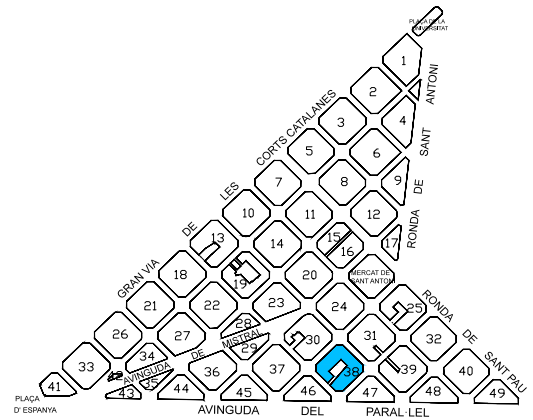

OBSERVACIONS GENERALS:

No s'ha pogut accedir a la finca en els diversos intents de visita. S'ha fet l'avaluació des del vidre de la porta, no s'ha pogut comprovar si hi ha ascensor.

1) Accessibilitat fins a la porta de la finca:

Amb obstacles; practicable



Comentaris: Graó de 6cm davant de l'accés a la finca.

2) Accessibilitat de la porta de la finca:

Correcte; sense major observacions



Comentaris: --

3) Accessibilitat del vestíbul interior (connexió entre porta i nucli comunicació vertical):

Amb escales (més de tres graons seguits)



Comentaris: Hi ha un tram d'escales com a únic recorregut per arribar al nucli de comunicació vertical.

4) Tipus de comunicació vertical existent a la finca:

Altres



Comentaris: No s'ha pogut comprovar si hi ha ascensor

5) Existència de baixos residencial amb accés independent:

No



Comentaris: --

ANÀLISI DE L'ACCESSIBILITAT DE LES FINQUES DEL BARRI DE SANT ANTONI

ID ILLA / FINCA: 38 / 26

DIAGNÒSTIC: Inaccessible (adaptable)

ADREÇA: C/ Mansó 38

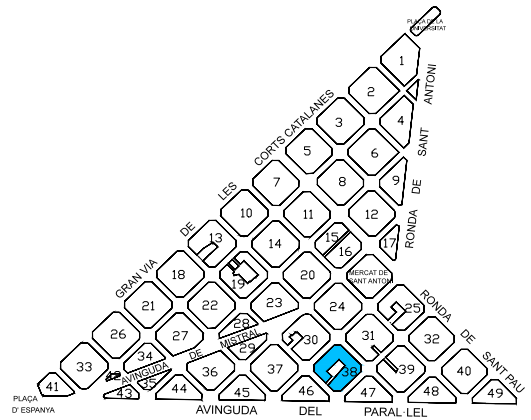

OBSERVACIONS GENERALS:

No s'ha pogut accedir a la finca en els diversos intents de visita. En ser una porta opaca no ha estat possible fer una avaluació aproximada.

1) Accessibilitat fins a la porta de la finca:

Amb obstacles; practicable



Comentaris: Graó de 5cm davant de l'accés a la finca.

2) Accessibilitat de la porta de la finca:

Correcte; sense major observacions



Comentaris: --

3) Accessibilitat del vestíbul interior (connexió entre porta i nucli comunicació vertical):

Altres



Comentaris: No s'ha pogut accedir.

4) Tipus de comunicació vertical existent a la finca:

Altres



Comentaris: No s'ha pogut comprovar si hi ha ascensor

5) Existència de baixos residencial amb accés independent:

Altres



Comentaris: No s'ha pogut comprovar si hi ha ascensor

ANÀLISI DE L'ACCESSIBILITAT DE LES FINQUES DEL BARRI DE SANT ANTONI

ID ILLA / FINCA: 38 / 27

DIAGNÒSTIC: **Inaccessible**

ADREÇA: C/ Mansó 40

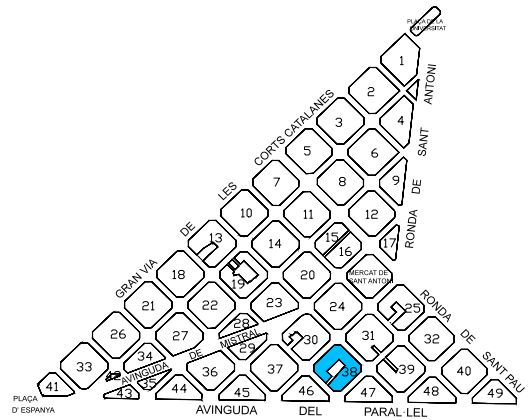

OBSERVACIONS GENERALS:

--

1) Accessibilitat fins a la porta de la finca:

A peu pla (o ressalt màxim 2cm aixamfranat)



Comentaris: --

2) Accessibilitat de la porta de la finca:

Correcte; sense major observacions



Comentaris: --

3) Accessibilitat del vestíbul interior (connexió entre porta i nucli comunicació vertical):

Correcte; sense major observacions



Comentaris: --

4) Tipus de comunicació vertical existent a la finca:

Sense ascensor (escales sense forat d'escala)



Comentaris: El nucli de comunicació vertical no té espai per un ascensor.

5) Existència de baixos residencial amb accés independent:

No



Comentaris: --

ANÀLISI DE L'ACCESSIBILITAT DE LES FINQUES DEL BARRI DE SANT ANTONI

Plànol situació

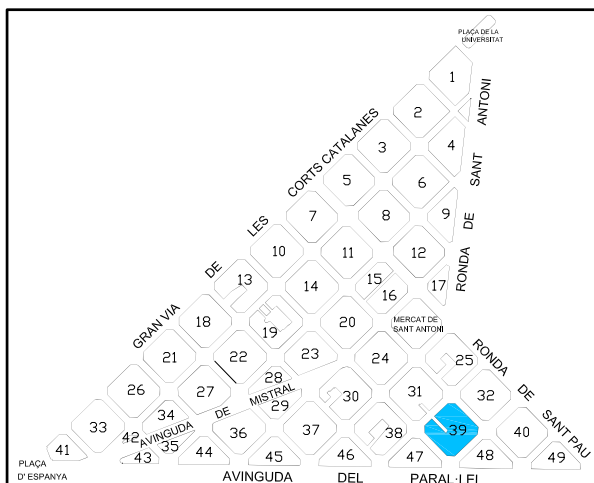

- Accessible
- Practicable - millorable
- Inaccessible - adaptable
- Inaccessible
- No habitatge

Plànol detall - ILLA 39

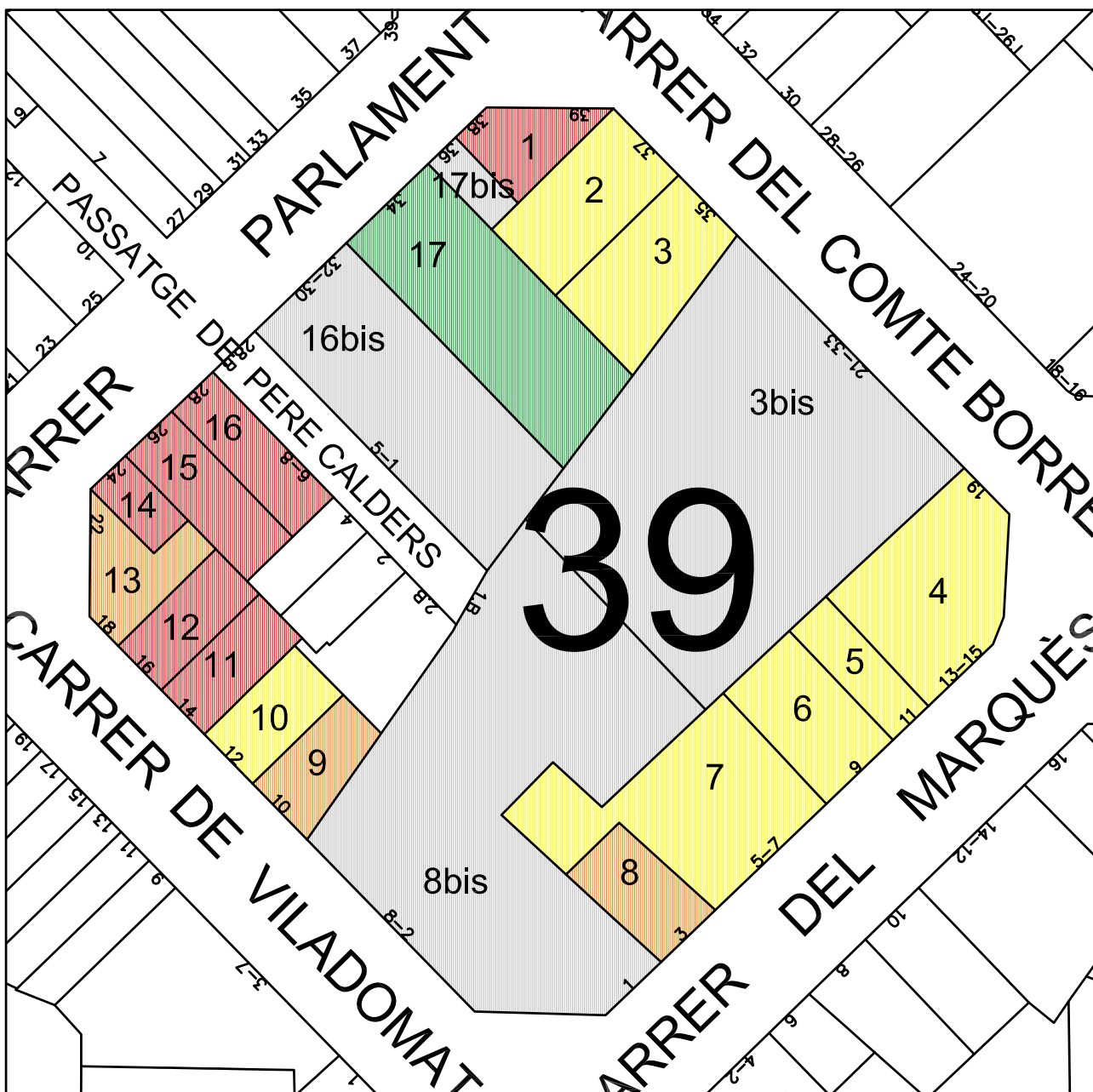

ANÀLISI DE L'ACCESSIBILITAT DE LES FINQUES DEL BARRI DE SANT ANTONI

ID ILLA / FINCA: 39 / 1

DIAGNÒSTIC: **Inaccessible**

ADREÇA: C/ Parlament, 38

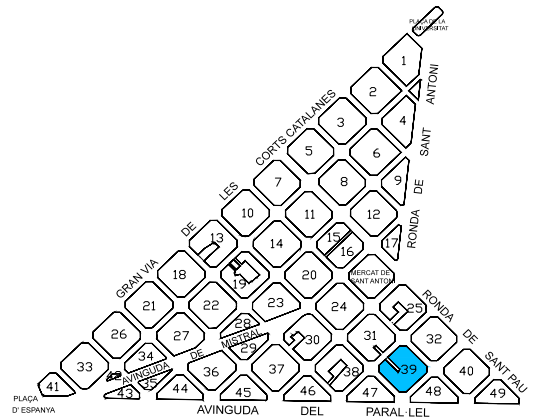

OBSERVACIONS GENERALS:

No s'ha pogut accedir a la finca en els diversos intents de visita. Les informacions són del que s'ha pogut observar des de l'exterior

1) Accessibilitat fins a la porta de la finca:

Amb obstacles; practicable



Comentaris: Graó de 6,5cm, en sentit ascendent des de vorera, i descendent cap a l'interior. De fàcil solució

2) Accessibilitat de la porta de la finca:

Correcte; sense major observacions



Comentaris: --

3) Accessibilitat del vestíbul interior (connexió entre porta i nucli comunicació vertical):

Amb escales (més de tres graons seguits)



Comentaris: Tram d'escales fins a nucli de comunicació vertical

4) Tipus de comunicació vertical existent a la finca:

Sense ascensor (escales sense forat d'escala)



Comentaris: --

5) Existència de baixos residencial amb accés independent:

No



Comentaris: --

ANÀLISI DE L'ACCESSIBILITAT DE LES FINQUES DEL BARRI DE SANT ANTONI

ID ILLA / FINCA: 39 / 2

DIAGNÒSTIC: **Practicable (millorable)**

ADREÇA: C/ Comte Borrell, 37

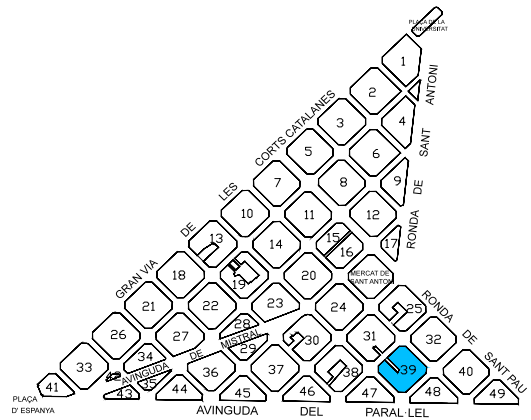

OBSERVACIONS GENERALS:

--

1) Accessibilitat fins a la porta de la finca:

Amb obstacles; practicable



Comentaris: Graó variable de 4-6cm, en sentit ascendent des de vorera i 4cm en sentit descendent cap a l'interior. De fàcil solució

2) Accessibilitat de la porta de la finca:

Correcte; sense major observacions



Comentaris: --

3) Accessibilitat del vestíbul interior (connexió entre porta i nucli comunicació vertical):

Recorregut alternatiu practicable



Comentaris: 2 rampes alternatives les dues amb un pas estret de 75cm, la 1a del 12% de pendent (110x16cm) sense passamans de suport i la 2a del 21% de pendent (250x54cm) amb passamans en ambdós costats

4) Tipus de comunicació vertical existent a la finca:

Ascensor - dimensions reduïdes



Comentaris: 1,35x0,95m, pas de porta 70cm.

5) Existència de baixos residencial amb accés independent:

No



Comentaris: --

ANÀLISI DE L'ACCESSIBILITAT DE LES FINQUES DEL BARRI DE SANT ANTONI

ID ILLA / FINCA: 39 / 3

DIAGNÒSTIC: **Practicable (millorable)**

ADREÇA: C/ Comte Borrell, 35

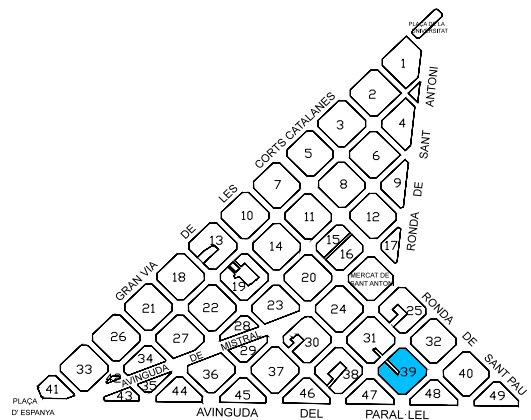

OBSERVACIONS GENERALS:

--

1) Accessibilitat fins a la porta de la finca:

Amb obstacles; practicable



Comentaris: Graó variable de 2-5cm, en sentit ascendent des de vorera i 2-5cm novament en sentit descendent cap a l'interior. De fàcil solució.

2) Accessibilitat de la porta de la finca:

Correcte; sense major observacions



Comentaris: --

3) Accessibilitat del vestíbul interior (connexió entre porta i nucli comunicació vertical):

Recorregut alternatiu practicable



Comentaris: 2 rampes alternatives les dues amb un pas estret de 80cm, la 1a del 12,5% de pendent (150x19cm) amb un sol passamà i la 2a del 19% (280x54cm) amb passamans en ambdós costats

4) Tipus de comunicació vertical existent a la finca:

Ascensor - dimensions reduïdes



Comentaris: 1,15x0,90m, pas de porta 70cm.

5) Existència de baixos residencial amb accés independent:

No



Comentaris: --

ANÀLISI DE L'ACCESSIBILITAT DE LES FINQUES DEL BARRI DE SANT ANTONI

ID ILLA / FINCA: 39 / 4

DIAGNÒSTIC: **Practicable (millorable)**

ADREÇA: C/ Marquès Campo Sagrado, 13-15

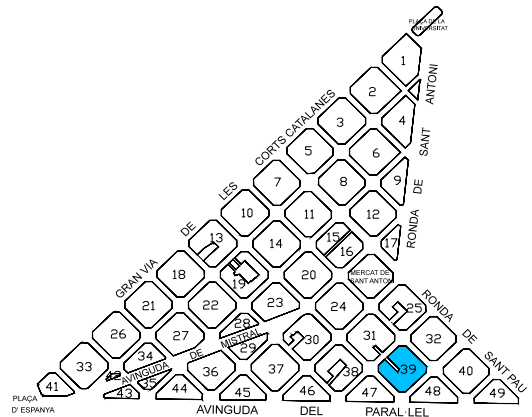

OBSERVACIONS GENERALS:

La portera ens informa que hi viu gent gran a la finca amb problemes de mobilitat

1) Accessibilitat fins a la porta de la finca:

Amb obstacles; practicable



Comentaris: Graó variable de 6cm, en sentit ascendent des de vorera i 3,5cm en sentit descendent cap a l'interior. De fàcil solució

2) Accessibilitat de la porta de la finca:

Correcte; sense major observacions



Comentaris: --

3) Accessibilitat del vestíbul interior (connexió entre porta i nucli comunicació vertical):

Recorregut alternatiu practicable



Comentaris: Rampa alternativa del 16% de pendent (385x63cm), amb passamà només per la banda exterior

4) Tipus de comunicació vertical existent a la finca:

Ascensor - dimensions reduïdes



Comentaris: 1,10x1,00m, pas de porta 70cm.

5) Existència de baixos residencial amb accés independent:

Sí, accés des de l'interior de la finca correcte



Comentaris: --

Dia de visita: 26/07/2017

Inspector: Alba Romera

PRIORITAT ALTA

ANÀLISI DE L'ACCESSIBILITAT DE LES FINQUES DEL BARRI DE SANT ANTONI

ID ILLA / FINCA: 39 / 5

DIAGNÒSTIC: **Practicable (millorable)**

ADREÇA: C/ Marquès Campo Sagrado, 11

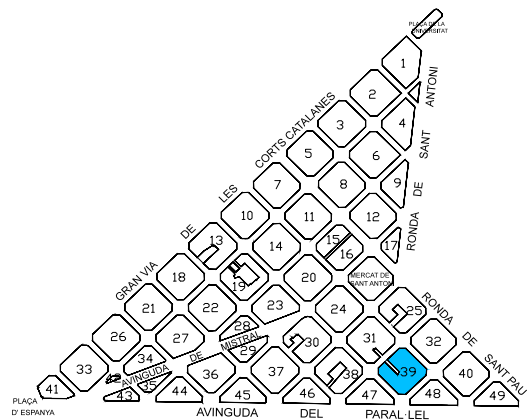

OBSERVACIONS GENERALS:

--

1) Accessibilitat fins a la porta de la finca:

Amb obstacles; practicable



Comentaris: Graó de 5cm, en sentit ascendent des de vorera, fàcil solució

2) Accessibilitat de la porta de la finca:

Correcte; sense major observacions



Comentaris: --

3) Accessibilitat del vestíbul interior (connexió entre porta i nucli comunicació vertical):

Recorregut alternatiu practicable



Comentaris: 2 rampes alternatives sobreposades les dues del 21% de pendent (90x19cm). Ambdues sense barana/sòcol de protecció ni passamans de suport

4) Tipus de comunicació vertical existent a la finca:

Ascensor - dimensions reduïdes



Comentaris: 0,95x0,75m, pas de porta 65cm.

5) Existència de baixos residencial amb accés independent:

No



Comentaris: --

ANÀLISI DE L'ACCESSIBILITAT DE LES FINQUES DEL BARRI DE SANT ANTONI

ID ILLA / FINCA: 39 / 6

DIAGNÒSTIC: **Practicable (millorable)**

ADREÇA: C/ Marquès Campo Sagrado, 9

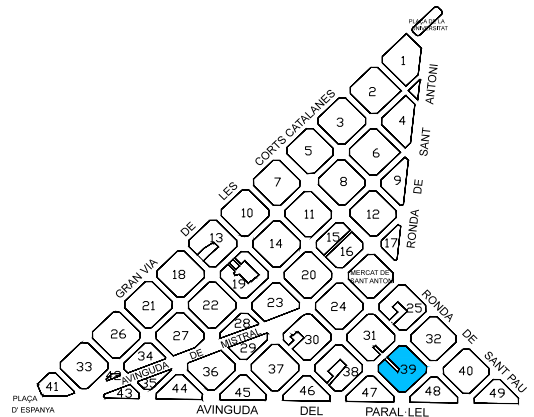
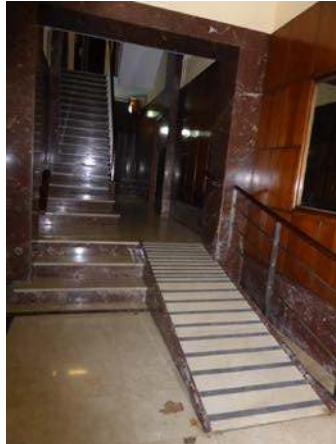

OBSERVACIONS GENERALS:

Ens informen que hi viuen gent gran amb problemes de mobilitat

1) Accessibilitat fins a la porta de la finca:

A peu pla (o ressalt màxim 2cm axamfranat)

Comentaris: Petit graó de 2cm, en sentit ascendent des de vorera, fàcil solució



2) Accessibilitat de la porta de la finca:

Correcte; sense major observacions

Comentaris: --



3) Accessibilitat del vestíbul interior (connexió entre porta i nucli comunicació vertical):

Recorregut alternatiu practicable

Comentaris: Rampa alternativa de pas estret de 78cm d'amplada i del 21% de pendent (244x51cm), amb barana només per la banda interior



4) Tipus de comunicació vertical existent a la finca:

Ascensor - dimensions reduïdes

Comentaris: 0,95x1,05m, pas de porta 65cm.



5) Existència de baixos residencial amb accés independent:

No

Comentaris: --



Dia de visita: 27/07/2017

Inspector: Alba Romera

PRIORITAT ALTA

ANÀLISI DE L'ACCESSIBILITAT DE LES FINQUES DEL BARRI DE SANT ANTONI

ID ILLA / FINCA: 39 / 7

DIAGNÒSTIC: **Practicable (millorable)**

ADREÇA: C/ Marquès Campo Sagrado, 5-7

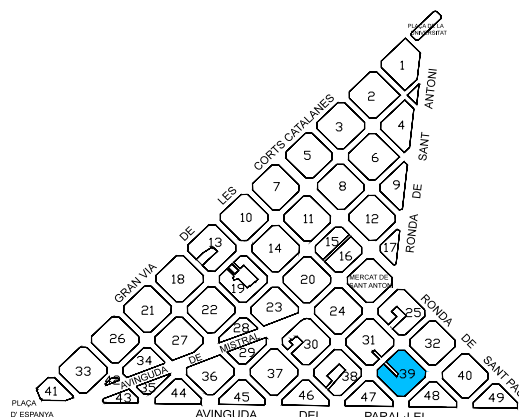

OBSERVACIONS GENERALS:

2 escales idèntiques, ens informen que hi viu gent gran

1) Accessibilitat fins a la porta de la finca:

Amb obstacles; practicable



Comentaris: Rampa en sentit ascendent del 8,75% de pendent (1,60x0,14m) just davant de la porta, sense replà previ. No es permet accés a l'interfon

2) Accessibilitat de la porta de la finca:

Correcte; sense major observacions



Comentaris: --

3) Accessibilitat del vestíbul interior (connexió entre porta i nucli comunicació vertical):

Recorregut alternatiu practicable



Comentaris: Rampa alternativa (160x17cm), pas estret per anar als ascensors de 80cm, amb passamà per la banda interior i manca de barana/sòcol de protecció per la banda exterior

4) Tipus de comunicació vertical existent a la finca:

Ascensor - dimensions reduïdes



Comentaris: 0,80x1,00m, pas de porta 65cm.

5) Existència de baixos residencial amb accés independent:

No



Comentaris: --

Dia de visita: 27/07/2017

Inspector: Alba Romera

PRIORITAT ALTA

ANÀLISI DE L'ACCESSIBILITAT DE LES FINQUES DEL BARRI DE SANT ANTONI

ID ILLA / FINCA: 39 / 8

DIAGNÒSTIC: Inaccessible (adaptable)

ADREÇA: C/ Marquès Campo Sagrado, 3

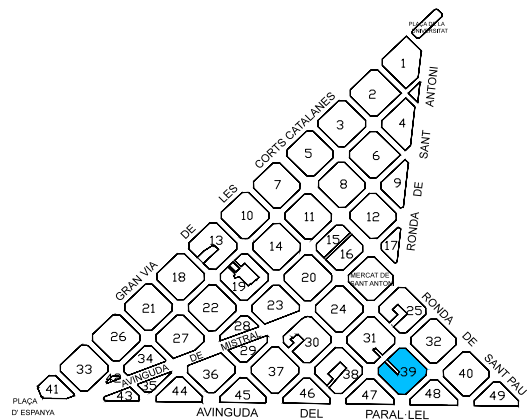

OBSERVACIONS GENERALS:

--

1) Accessibilitat fins a la porta de la finca:

Amb obstacles; practicable

Comentaris: Graó de 7cm, en sentit ascendent des de vorera



2) Accessibilitat de la porta de la finca:

Correcte; sense major observacions

Comentaris: --



3) Accessibilitat del vestíbul interior (connexió entre porta i nucli comunicació vertical):

Amb escales (més de tres graons seguits)

Comentaris: 7 graons fins al primer replà on para l'ascensor.



4) Tipus de comunicació vertical existent a la finca:

Ascensor - dimensions reduïdes

Comentaris: 0,80x1,15m, pas de porta 70cm.



5) Existència de baixos residencial amb accés independent:

No

Comentaris: --



ANÀLISI DE L'ACCESSIBILITAT DE LES FINQUES DEL BARRI DE SANT ANTONI

ID ILLA / FINCA: 39 / 9

DIAGNÒSTIC: Inaccessible (adaptable)

ADREÇA: C/ Viladomat, 10

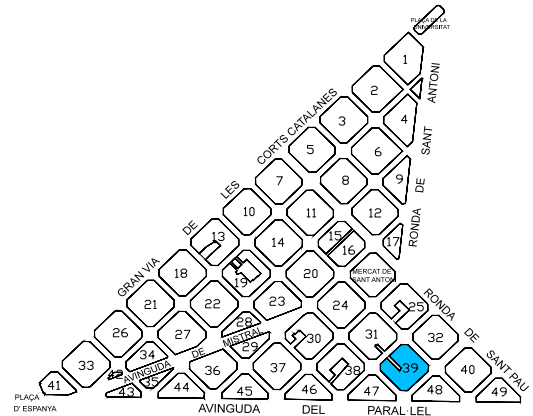

OBSERVACIONS GENERALS:

Ens informen que hi viu gent gran

1) Accessibilitat fins a la porta de la finca:

Amb obstacles; inaccessible



Comentaris: Graó de 18cm, en sentit ascendent des de vorera. Caldria rebaixar progressivament el vestíbul per assimilar cotes

2) Accessibilitat de la porta de la finca:

Amb obstacles; practicable



Comentaris: Porta de dues fulles, pas de porta de 72cm. Possibilitat d'obrir les dues fulles fàcilment

3) Accessibilitat del vestíbul interior (connexió entre porta i nucli comunicació vertical):

Correcte; sense major observacions



Comentaris: --

4) Tipus de comunicació vertical existent a la finca:

Ascensor - dimensions reduïdes



Comentaris: 0,70x0,90m, pas de porta 60cm. 2 portes enfrontades

5) Existència de baixos residencial amb accés independent:

No



Comentaris: --

Dia de visita: 27/07/2017

Inspector: Alba Romera

PRIORITAT ALTA

ANÀLISI DE L'ACCESSIBILITAT DE LES FINQUES DEL BARRI DE SANT ANTONI

ID ILLA / FINCA: 39 / 10

DIAGNÒSTIC: **Practicable (millorable)**

ADREÇA: C/ Viladomat, 12

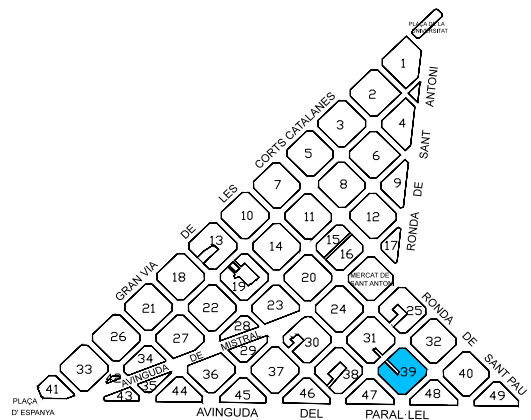

OBSERVACIONS GENERALS:

--

1) Accessibilitat fins a la porta de la finca:

Amb obstacles; practicable



Comentaris: Graó de 5cm, en sentit ascendent des de vorera i 5cm novament en sentit descendent cap a l'interior. De fàcil solució.

2) Accessibilitat de la porta de la finca:

Correcte; sense major observacions



Comentaris: --

3) Accessibilitat del vestíbul interior (connexió entre porta i nucli comunicació vertical):

Amb obstacles; practicable



Comentaris: Rampa en sentit descendent fins a l'ascensor del 10,75% (130x14cm), passadís estret de 80 cm davant l'ascensor, no hi ha possibilitat de gir d'una cadira

4) Tipus de comunicació vertical existent a la finca:

Ascensor - dimensions reduïdes



Comentaris: 1,00x0,65m, pas de porta 70cm. 2 portes a 90°

5) Existència de baixos residencial amb accés independent:

No



Comentaris: --

ANÀLISI DE L'ACCESSIBILITAT DE LES FINQUES DEL BARRI DE SANT ANTONI

ID ILLA / FINCA: 39 / 11

DIAGNÒSTIC: **Inaccessible**

ADREÇA: C/ Viladomat, 14

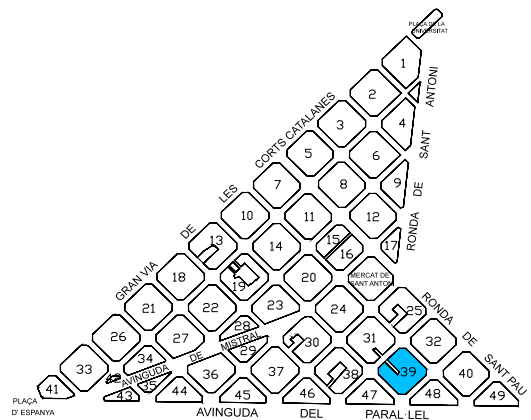

OBSERVACIONS GENERALS:

--

1) Accessibilitat fins a la porta de la finca:

Amb obstacles; practicable

Comentaris: Graó de 12cm, en sentit ascendent des de vorera



2) Accessibilitat de la porta de la finca:

Correcte; sense major observacions

Comentaris: --



3) Accessibilitat del vestíbul interior (connexió entre porta i nucli comunicació vertical):

Correcte; sense major observacions

Comentaris: --



4) Tipus de comunicació vertical existent a la finca:

Ascensor - a replans d'escala (i no a portes d'accés a vivendes)

Comentaris: 0,95x0,85m, pas de porta 70cm.



5) Existència de baixos residencial amb accés independent:

No

Comentaris: --



ANÀLISI DE L'ACCESSIBILITAT DE LES FINQUES DEL BARRI DE SANT ANTONI

ID ILLA / FINCA: 39 / 12

DIAGNÒSTIC: **Inaccessible**

ADREÇA: C/ Viladomat, 16

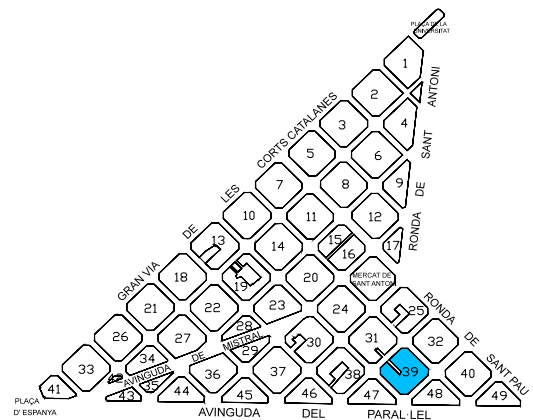
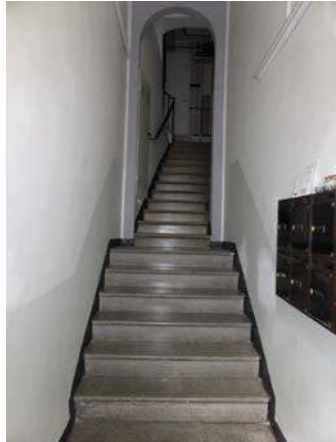

OBSERVACIONS GENERALS:

--

1) Accessibilitat fins a la porta de la finca:

Amb obstacles; inaccessible

Comentaris: Graó de 28cm, en sentit ascendent des de vorera



2) Accessibilitat de la porta de la finca:

Correcte; sense major observacions

Comentaris: --



3) Accessibilitat del vestíbul interior (connexió entre porta i nucli comunicació vertical):

Amb escales (més de tres graons seguits)

Comentaris: 6 graons fins al nucli de comunicació vertical



4) Tipus de comunicació vertical existent a la finca:

Sense ascensor (escales sense forat d'escala)

Comentaris: Forat d'escala inferior a 50cm



5) Existència de baixos residencial amb accés independent:

No

Comentaris: --



ANÀLISI DE L'ACCESSIBILITAT DE LES FINQUES DEL BARRI DE SANT ANTONI

ID ILLA / FINCA: 39 / 13

DIAGNÒSTIC: Inaccessible (adaptable)

ADREÇA: C/ Parlament, 22

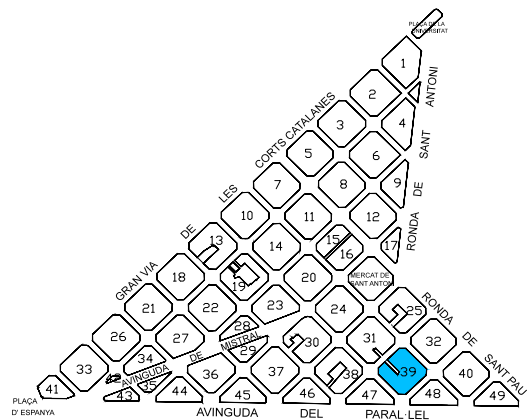

OBSERVACIONS GENERALS:

--

1) Accessibilitat fins a la porta de la finca:

Amb obstacles; inaccessible

Come`taris: Graó de 24cm, e` se` tit asce` de` t des de vorera



2) Accessibilitat de la porta de la finca:

Amb obstacles; practicable

Come`taris: Porta de dues fulles, pas de porta de 55cm. Possibilitat d'obrir les dues fulles fàcilme` t



3) Accessibilitat del vestíbul interior (connexió entre porta i nucli comunicació vertical):

Correcte; sense major observacions

Come`taris: --



4) Tipus de comunicació vertical existent a la finca:

Ascensor - dimensions reduïdes

Come`taris: 0,80x0,70m, pas de porta 70cm. 2 portes e` fro` tades



5) Existència de baixos residencial amb accés independent:

No

Come`taris: --



ANÀLISI DE L'ACCESSIBILITAT DE LES FINQUES DEL BARRI DE SANT ANTONI

ID ILLA / FINCA: 39 / 14

DIAGNÒSTIC: **Inaccessible**

ADREÇA: C/ Parlament, 24

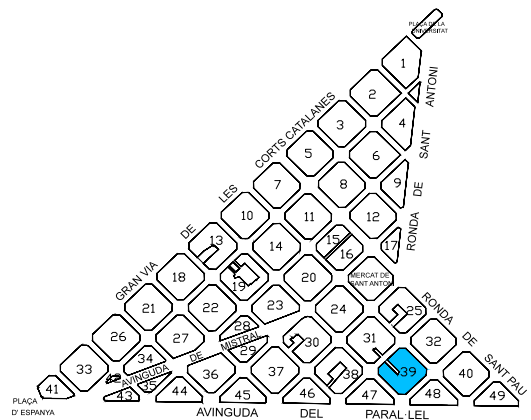

OBSERVACIONS GENERALS:

--

1) Accessibilitat fins a la porta de la finca:

Amb obstacles; practicable

Comentaris: Graó de 10cm, en sentit ascendent des de vorera



2) Accessibilitat de la porta de la finca:

Correcte; sense major observacions

Comentaris: --



3) Accessibilitat del vestíbul interior (connexió entre porta i nucli comunicació vertical):

Correcte; sense major observacions

Comentaris: --



4) Tipus de comunicació vertical existent a la finca:

Sense ascensor (escales sense forat d'escala)

Comentaris: Forat d'escala inferior a 50cm



5) Existència de baixos residencial amb accés independent:

No

Comentaris: --



ANÀLISI DE L'ACCESSIBILITAT DE LES FINQUES DEL BARRI DE SANT ANTONI

ID ILLA / FINCA: 39 / 15

DIAGNÒSTIC: **Inaccessible**

ADREÇA: C/ Parlament, 26

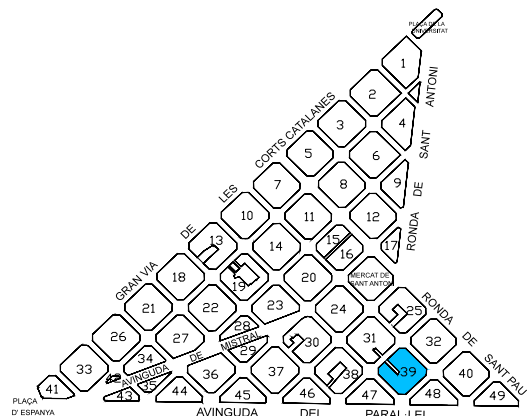

OBSERVACIONS GENERALS:

No s'ha pogut accedir a la finca en els diversos intents de visita. Les informacions que es donen és el que s'ha observat des de l'exterior

1) Accessibilitat fins a la porta de la finca:

Amb obstacles; practicable



Comentaris: Graó de 3cm, en sentit ascendent des de vorera i 8cm en sentit descendent cap a l'interior. De fàcil solució

2) Accessibilitat de la porta de la finca:

Correcte; sense major observacions



Comentaris: --

3) Accessibilitat del vestíbul interior (connexió entre porta i nucli comunicació vertical):

Amb escales (més de tres graons seguits)



Comentaris: 13 graons fins a nucli de comunicació vertical

4) Tipus de comunicació vertical existent a la finca:

Sense ascensor (escales sense forat d'escala)



Comentaris: No s'hi ha tingut accés per mesurar-ho, però aparentment es veu insuficient

5) Existència de baixos residencial amb accés independent:

No



Comentaris: --

ANÀLISI DE L'ACCESSIBILITAT DE LES FINQUES DEL BARRI DE SANT ANTONI

ID ILLA / FINCA: 39 / 16

DIAGNÒSTIC: **Inaccessible**

ADREÇA: C/ Parlament, 28

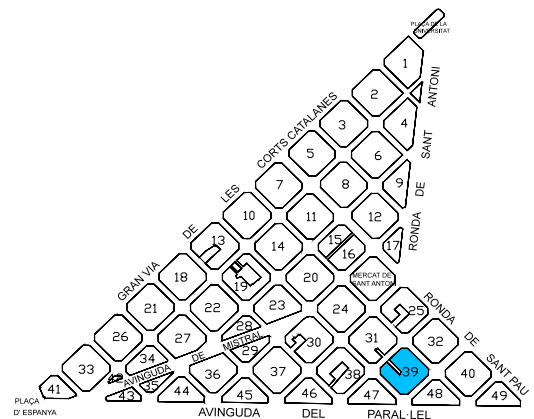

OBSERVACIONS GENERALS:

Hi viu una persona gran

1) Accessibilitat fins a la porta de la finca:

Amb obstacles; inaccessible



Comentaris: Graó de 3cm, en sentit ascendent des de vorera i 13cm en sentit descendent cap a l'interior. De fàcil solució

2) Accessibilitat de la porta de la finca:

Correcte; sense major observacions



Comentaris: --

3) Accessibilitat del vestíbul interior (connexió entre porta i nucli comunicació vertical):

Amb escales (més de tres graons seguits)



Comentaris: 5 graons fins a nucli de comunicació vertical

4) Tipus de comunicació vertical existent a la finca:

Sense ascensor (escales sense forat d'escala)



Comentaris: Forat d'escala inferior a 50cm

5) Existència de baixos residencial amb accés independent:

No



Comentaris: --

Dia de visita: 27/07/2017

Inspector: Alba Romera

PRIORITAT ALTA

ANÀLISI DE L'ACCESSIBILITAT DE LES FINQUES DEL BARRI DE SANT ANTONI

ID ILLA / FINCA: 39 / 17

DIAGNÒSTIC: Accessible

ADREÇA: C/ Parlament, 34

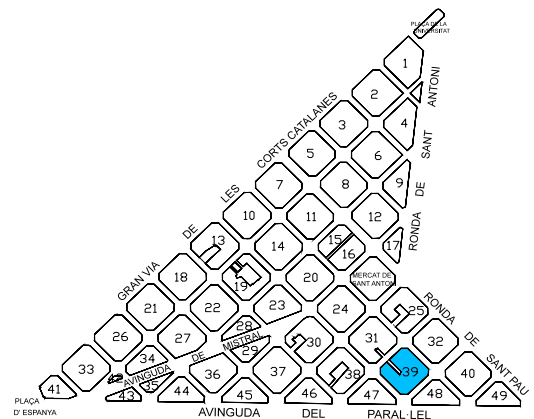

OBSERVACIONS GENERALS:

2 escales a l'interior que comparteixen el mateix ascensor. Hi viu gent gran a la finca.

1) Accessibilitat fins a la porta de la finca:

A peu pla (o ressalt màxim 2cm axamfranat)

Comentaris: La vorera fa una petita rampa ascendent al nivell de l'entrada



2) Accessibilitat de la porta de la finca:

Correcte; sense major observacions

Comentaris: --



3) Accessibilitat del vestíbul interior (connexió entre porta i nucli comunicació vertical):

Correcte; sense major observacions

Comentaris: --



4) Tipus de comunicació vertical existent a la finca:

Ascensor - dimensions reduïdes

Comentaris: 0,90x0,90m, pas de porta 70cm.



5) Existència de baixos residencial amb accés independent:

Sí, accés des de l'interior de la finca correcte

Comentaris: --



Dia de visita: 27/07/2017

Inspector: Alba Romera

PRIORITAT ALTA

ANÀLISI DE L'ACCESSIBILITAT DE LES FINQUES DEL BARRI DE SANT ANTONI

Plànol situació

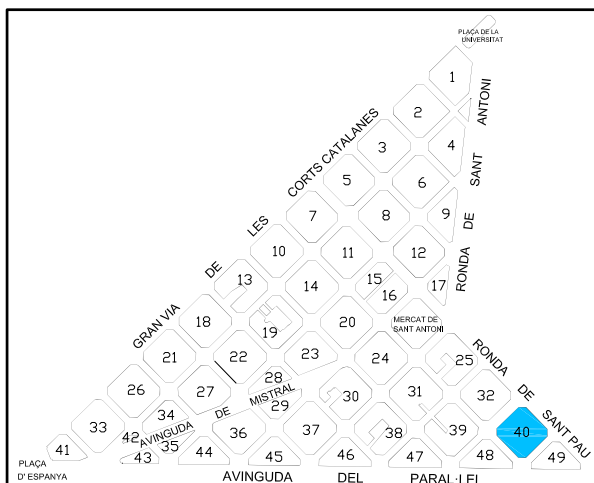

- Accessible
- Practicable - millorable
- Inaccessible - adaptable
- Inaccessible
- No habitatge

Plànol detall - ILLA 40

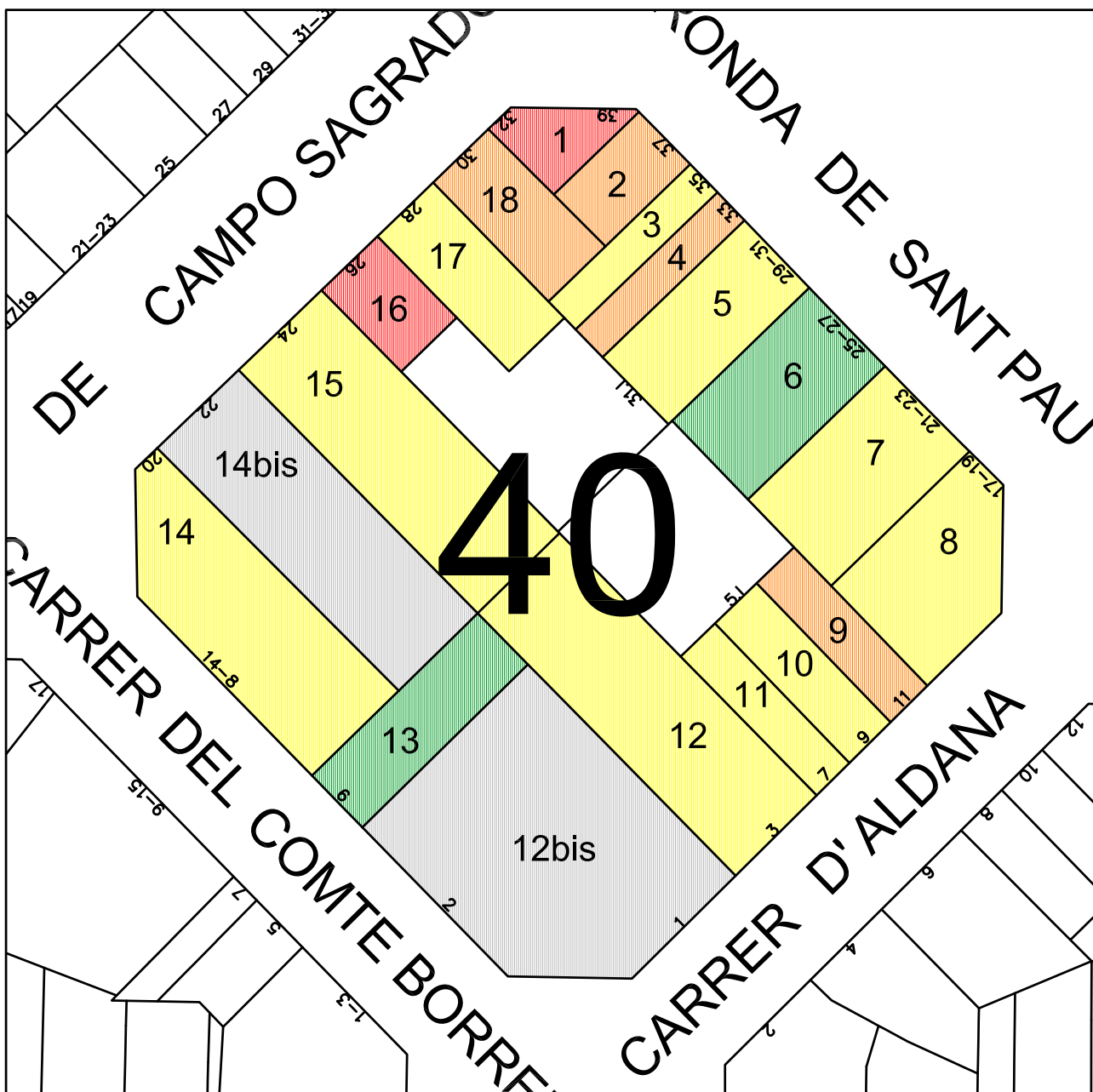

ANÀLISI DE L'ACCESSIBILITAT DE LES FINQUES DEL BARRI DE SANT ANTONI

ID ILLA / FINCA: 40/ 1

DIAGNÒSTIC: **Inaccessible**

ADREÇA: Ronda Sant Pau, 39

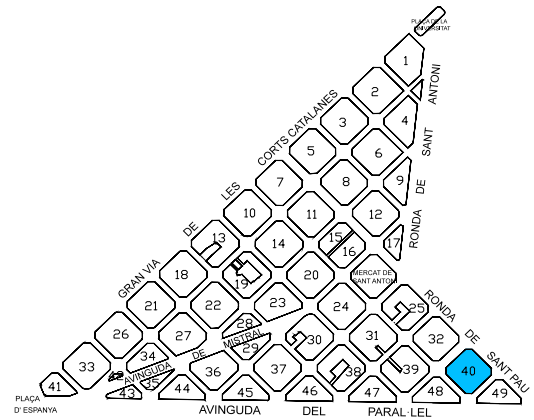

OBSERVACIONS GENERALS:

--

1) Accessibilitat fins a la porta de la finca:

Amb obstacles; practicable



Comentaris: Graó de 4cm en sentit descendent cap a l'interior de la finca, fàcil solució

2) Accessibilitat de la porta de la finca:

Correcte; sense major observacions



Comentaris: --

3) Accessibilitat del vestíbul interior (connexió entre porta i nucli comunicació vertical):

Amb escales (més de tres graons seguits)



Comentaris: 4 graons fins al nucli de comunicació vertical

4) Tipus de comunicació vertical existent a la finca:

Sense ascensor (escales sense forat d'escala)



Comentaris: Forat d'escala inferior a 50cm

5) Existència de baixos residencial amb accés independent:

No



Comentaris: --

ANÀLISI DE L'ACCESSIBILITAT DE LES FINQUES DEL BARRI DE SANT ANTONI

ID ILLA / FINCA: 40/ 2

DIAGNÒSTIC: Inaccessible (adaptable)

ADREÇA: Ronda Sant Pau, 37

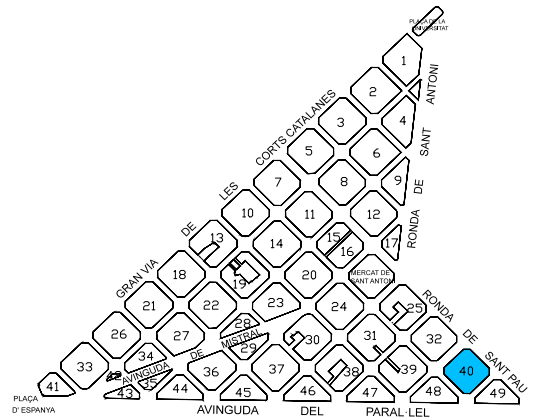

OBSERVACIONS GENERALS:

--

1) Accessibilitat fins a la porta de la finca:

Amb obstacles; practicable



Comentaris: Graó de 3cm i 8cm en sentit ascendent des del carrer i descendent cap a l'interior de la finca, respectivament. De fàcil solució

2) Accessibilitat de la porta de la finca:

Correcte; sense major observacions



Comentaris: --

3) Accessibilitat del vestíbul interior (connexió entre porta i nucli comunicació vertical):

Amb escales (més de tres graons seguits)



Comentaris: 10 graons fins a l'ascensor, dificultat de baixar l'ascensor a nivell del vestíbul. Valorar possibilitat d'instal·lar una plataforma remunta-escales o similar

4) Tipus de comunicació vertical existent a la finca:

Ascensor - dimensions reduïdes



Comentaris: 1,00x0,90m, pas de porta 70cm.

5) Existència de baixos residencial amb accés independent:

No



Comentaris: --

ANÀLISI DE L'ACCESSIBILITAT DE LES FINQUES DEL BARRI DE SANT ANTONI

ID ILLA / FINCA: 40/ 3

DIAGNÒSTIC: **Practicable (millorable)**

ADREÇA: Ronda Sant Pau, 35

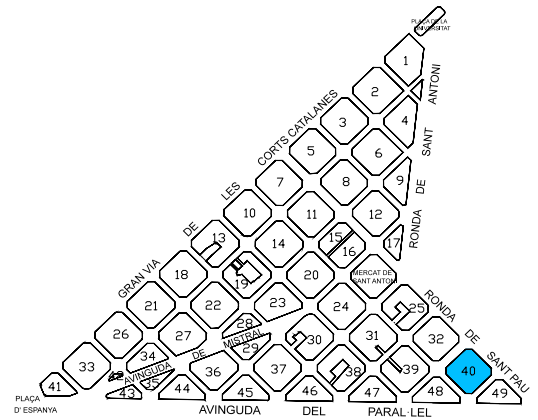

OBSERVACIONS GENERALS:

--

1) Accessibilitat fins a la porta de la finca:

Amb obstacles; practicable



Come`taris: Graó de 6cm i 9cm e` se` tit asce` de` t des del carrer i desce` de` t cap a l'i` terior de la fi` ca, respectivame` t. De fàcil solució

2) Accessibilitat de la porta de la finca:

Correcte; sense major observacions



Come`taris: --

3) Accessibilitat del vestíbul interior (connexió entre porta i nucli comunicació vertical):

Amb obstacles; practicable



Come`taris: passadís estret fi` s a l'asce` sor, amplada lliure de 72cm

4) Tipus de comunicació vertical existent a la finca:

Ascensor - dimensions reduïdes



Come`taris: 0,88x0,70m, pas de porta 60cm. 2 portes a 90 graus

5) Existència de baixos residencial amb accés independent:

No



Come`taris: --

ANÀLISI DE L'ACCESSIBILITAT DE LES FINQUES DEL BARRI DE SANT ANTONI

ID ILLA / FINCA: 40/ 4

DIAGNÒSTIC: Inaccessible (adaptable)

ADREÇA: Ronda Sant Pau, 33

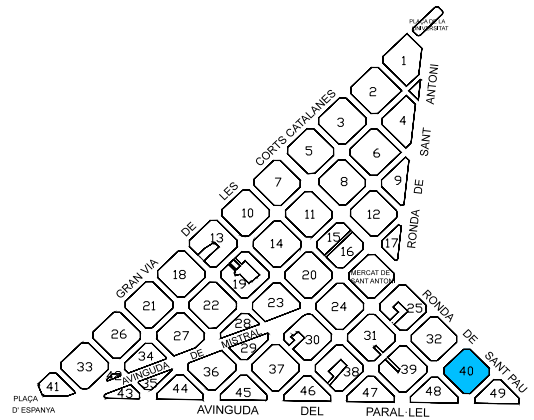
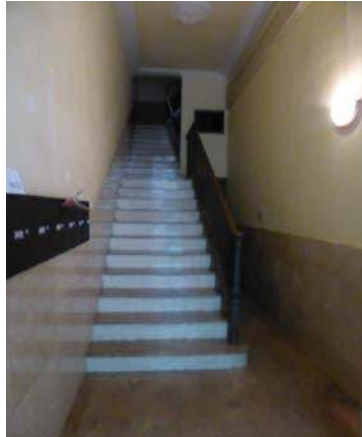

OBSERVACIONS GENERALS:

--

1) Accessibilitat fins a la porta de la finca:

A peu pla (o ressalt màxim 2cm aixamfranat)

Comentaris: --



2) Accessibilitat de la porta de la finca:

Correcte; sense major observacions

Comentaris: --



3) Accessibilitat del vestíbul interior (connexió entre porta i nucli comunicació vertical):

Amb escales (més de tres graons seguits)

Comentaris: 12 graons fins al nucli de comunicació vertical, possibilitat de baixar l'ascensor fins al nivell del vestíbul en cas de posar-lo.



4) Tipus de comunicació vertical existent a la finca:

Sense ascensor (escales amb forat d'escala hàbil)

Comentaris: Forat d'escala 1,10x1,15m



5) Existència de baixos residencial amb accés independent:

No

Comentaris: --



ANÀLISI DE L'ACCESSIBILITAT DE LES FINQUES DEL BARRI DE SANT ANTONI

ID ILLA / FINCA: 40/ 5

DIAGNÒSTIC: **Practicable (millorable)**

ADREÇA: Ronda Sant Pau, 29

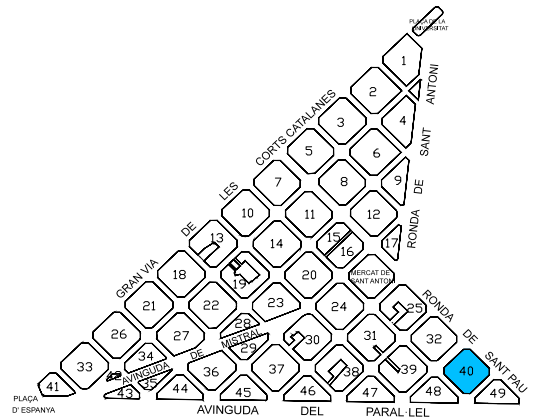
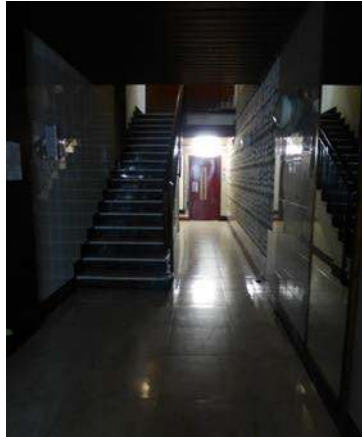

OBSERVACIONS GENERALS:

--

1) Accessibilitat fins a la porta de la finca:

Amb obstacles; practicable



Comentaris: Rampa de força pendent del 14% (43x6cm), a mode de gual, just davant de la porta sense replà previ

2) Accessibilitat de la porta de la finca:

Correcte; sense major observacions



Comentaris: Hi ha 2 portes les dues són correctes

3) Accessibilitat del vestíbul interior (connexió entre porta i nucli comunicació vertical):

Correcte; sense major observacions



Comentaris: --

4) Tipus de comunicació vertical existent a la finca:

Ascensor - dimensions reduïdes



Comentaris: 1,08x1,00m, pas de porta 70cm.

5) Existència de baixos residencial amb accés independent:

No



Comentaris: --

ANÀLISI DE L'ACCESSIBILITAT DE LES FINQUES DEL BARRI DE SANT ANTONI

ID ILLA / FINCA: 40/ 6

DIAGNÒSTIC: Accessible

ADREÇA: Ronda Sant Pau, 25-27

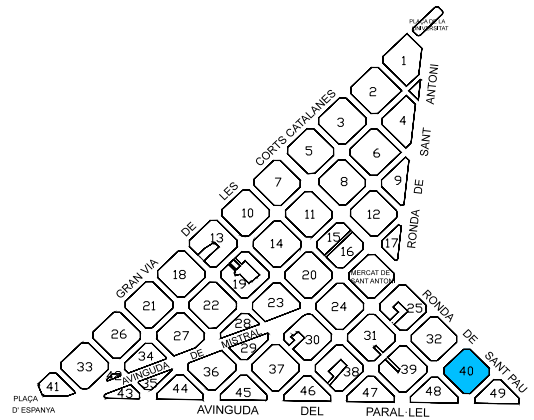

OBSERVACIONS GENERALS:

--

1) Accessibilitat fins a la porta de la finca:

A peu pla (o ressalt màxim 2cm aixamfranat)



Comentaris: --

2) Accessibilitat de la porta de la finca:

Correcte; sense major observacions



Comentaris: Hi ha 2 portes les dues són correctes

3) Accessibilitat del vestíbul interior (connexió entre porta i nucli comunicació vertical):

Correcte; sense major observacions



Comentaris: --

4) Tipus de comunicació vertical existent a la finca:

Ascensor - dimensions reduïdes



Comentaris: 1,08x0,80m, pas de porta 70cm.

5) Existència de baixos residencial amb accés independent:

No



Comentaris: --

ANÀLISI DE L'ACCESSIBILITAT DE LES FINQUES DEL BARRI DE SANT ANTONI

ID ILLA / FINCA: 40/ 7

DIAGNÒSTIC: **Practicable (millorable)**

ADREÇA: Ronda Sant Pau, 21-23

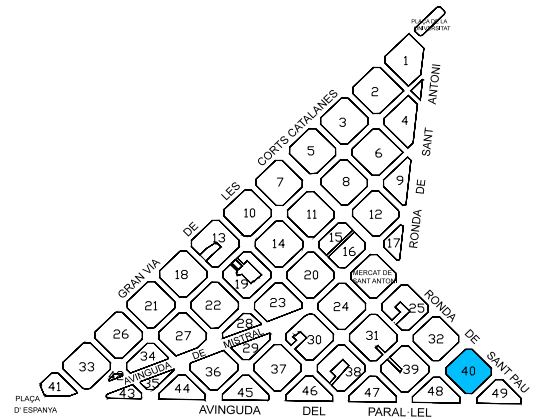

OBSERVACIONS GENERALS:

--

1) Accessibilitat fins a la porta de la finca:

Amb obstacles; practicable



Comentaris: Graó 3 cm sentit ascendent, fàcil solució

2) Accessibilitat de la porta de la finca:

Correcte; sense major observacions



Comentaris: --

3) Accessibilitat del vestíbul interior (connexió entre porta i nucli comunicació vertical):

Amb obstacles; practicable



Comentaris: Pas estret davant de l'ascensor, amplada lliure de 75cm

4) Tipus de comunicació vertical existent a la finca:

Ascensor - dimensions reduïdes



Comentaris: 1,15x0,75m, pas de porta 70cm.

5) Existència de baixos residencial amb accés independent:

No



Comentaris: --

ANÀLISI DE L'ACCESSIBILITAT DE LES FINQUES DEL BARRI DE SANT ANTONI

ID ILLA / FINCA: 40/ 8

DIAGNÒSTIC: **Practicable (millorable)**

ADREÇA: Ronda Sant Pau, 17-19

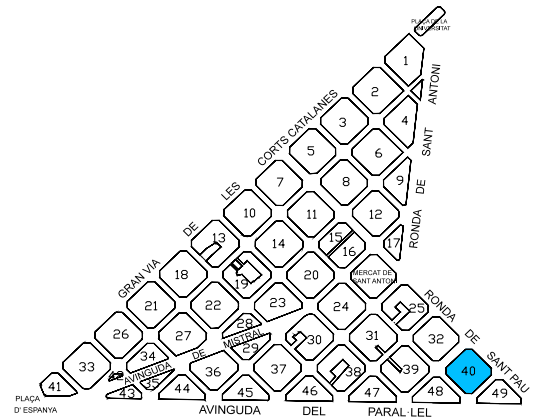

OBSERVACIONS GENERALS:

Dues escales idèntiques

1) Accessibilitat fins a la porta de la finca:

A peu pla (o ressalt màxim 2cm aixamfranat)

Comentaris: --



2) Accessibilitat de la porta de la finca:

Correcte; sense major observacions

Comentaris: Hi ha 2 portes les dues són correctes



3) Accessibilitat del vestíbul interior (connexió entre porta i nucli comunicació vertical):

Recorregut alternatiu practicable

Comentaris: Rampa alternativa al graó existent, del 15,5% (95x15cm) i sense barana/sòcol de protecció ni passamà de suport



4) Tipus de comunicació vertical existent a la finca:

Ascensor - dimensions reduïdes

Comentaris: 1,20x0,75m, pas de porta 70cm.



5) Existència de baixos residencial amb accés independent:

No

Comentaris: --



ANÀLISI DE L'ACCESSIBILITAT DE LES FINQUES DEL BARRI DE SANT ANTONI

ID ILLA / FINCA: 40/ 9

DIAGNÒSTIC: Inaccessible (adaptable)

ADREÇA: C/ d'Aldana, 11

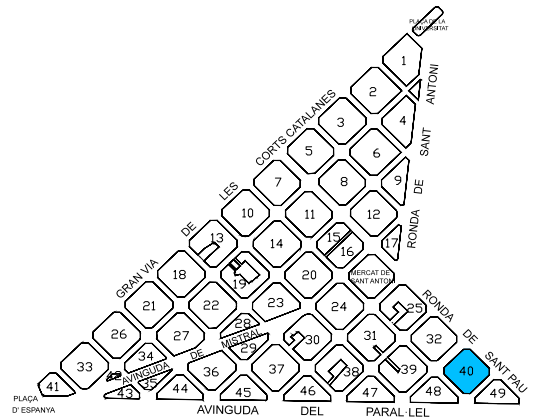

OBSERVACIONS GENERALS:

2 escales idèntiques

1) Accessibilitat fins a la porta de la finca:

Amb obstacles; inaccessible

Comentaris: Graó de 14cm, en sentit ascendent



2) Accessibilitat de la porta de la finca:

Correcte; sense major observacions

Comentaris: Hi ha 2 portes les dues són correctes



3) Accessibilitat del vestíbul interior (connexió entre porta i nucli comunicació vertical):

Recorregut alternatiu practicable

Comentaris: Rampa alternativa al graó del 14% (100x14cm) però d'amplada de 72cm. Sense barana/sòcol de protecció ni passamà de suport



4) Tipus de comunicació vertical existent a la finca:

Ascensor - dimensions reduïdes

Comentaris: 1,15x0,65m, pas de porta 70cm.



5) Existència de baixos residencial amb accés independent:

No

Comentaris: --



ANÀLISI DE L'ACCESSIBILITAT DE LES FINQUES DEL BARRI DE SANT ANTONI

ID ILLA / FINCA: 40/ 10

DIAGNÒSTIC: **Practicable (millorable)**

ADREÇA: C/ d'Aldana, 9

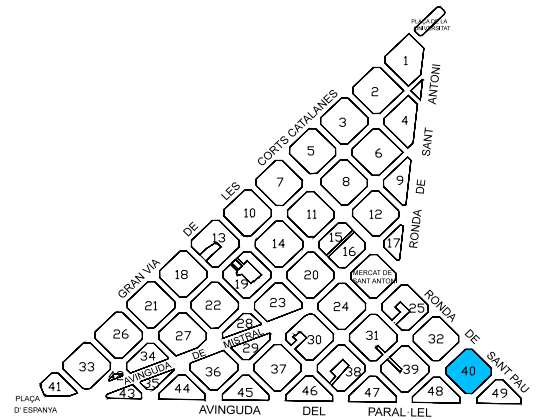

OBSERVACIONS GENERALS:

--

1) Accessibilitat fins a la porta de la finca:

A peu pla (o ressalt màxim 2cm aixamfranat)

Comentaris: --



2) Accessibilitat de la porta de la finca:

Correcte; sense major observacions

Comentaris: Hi ha 2 portes les dues són correctes



3) Accessibilitat del vestíbul interior (connexió entre porta i nucli comunicació vertical):

Recorregut alternatiu practicable

Comentaris: Rampa alternativa al graó de fort pendent del 21% (90x19cm) i pas estret davant l'ascensor de 80cm. Presenta un passamà de suport per la banda interior, però no hi ha cap barana/sòcol de protecció per la banda exterior.



4) Tipus de comunicació vertical existent a la finca:

Ascensor - dimensions reduïdes

Comentaris: 1,08x0,75m, pas de porta 70cm.



5) Existència de baixos residencial amb accés independent:

No

Comentaris: --



ANÀLISI DE L'ACCESSIBILITAT DE LES FINQUES DEL BARRI DE SANT ANTONI

ID ILLA / FINCA: 40/ 11

DIAGNÒSTIC: **Practicable (millorable)**

ADREÇA: C/ d'Aldana, 7

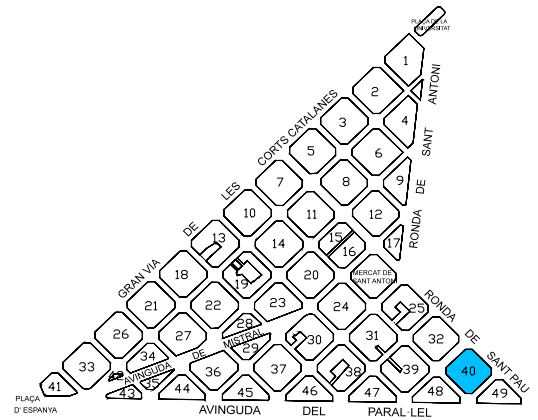

OBSERVACIONS GENERALS:

--

1) Accessibilitat fins a la porta de la finca:

A peu pla (o ressalt màxim 2cm aixamfranat)

Comentaris: --



2) Accessibilitat de la porta de la finca:

Correcte; sense major observacions

Comentaris: Hi ha 2 portes les dues són correctes



3) Accessibilitat del vestíbul interior (connexió entre porta i nucli comunicació vertical):

Recorregut alternatiu practicable

Comentaris: Rampa alternativa al graó del 8% (125x11cm), amb barana per la banda exterior, però sense passamà per la banda interior



4) Tipus de comunicació vertical existent a la finca:

Ascensor - dimensions reduïdes

Comentaris: 1,10x0,75m, pas de porta 70cm.



5) Existència de baixos residencial amb accés independent:

No

Comentaris: --



ANÀLISI DE L'ACCESSIBILITAT DE LES FINQUES DEL BARRI DE SANT ANTONI

ID ILLA / FINCA: 40/ 12

DIAGNÒSTIC: **Practicable (millorable)**

ADREÇA: C/ d'Aldana, 3

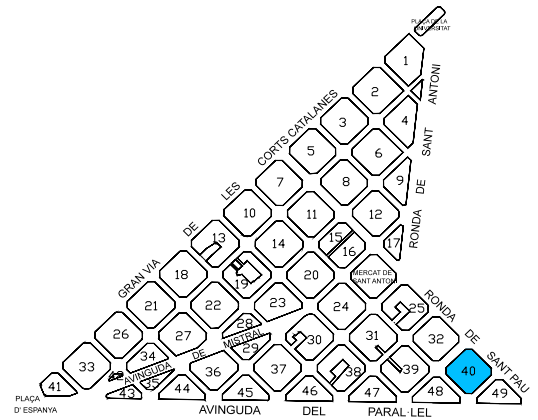

OBSERVACIONS GENERALS:

--

1) Accessibilitat fins a la porta de la finca:

Amb obstacles; practicable



Comentaris: Graó 6 cm sentit ascendent, fàcil solució

2) Accessibilitat de la porta de la finca:

Correcte; sense major observacions



Comentaris: Hi ha 2 portes les dues són correctes

3) Accessibilitat del vestíbul interior (connexió entre porta i nucli comunicació vertical):

Correcte; sense major observacions



Comentaris: --

4) Tipus de comunicació vertical existent a la finca:

Ascensor - correcte



Comentaris: 1,00x1,20m, pas de porta 80cm.

5) Existència de baixos residencial amb accés independent:

No



Comentaris: --

ANÀLISI DE L'ACCESSIBILITAT DE LES FINQUES DEL BARRI DE SANT ANTONI

ID ILLA / FINCA: 40/ 13

DIAGNÒSTIC: Accessible

ADREÇA: C/ Comte Borrell, 6

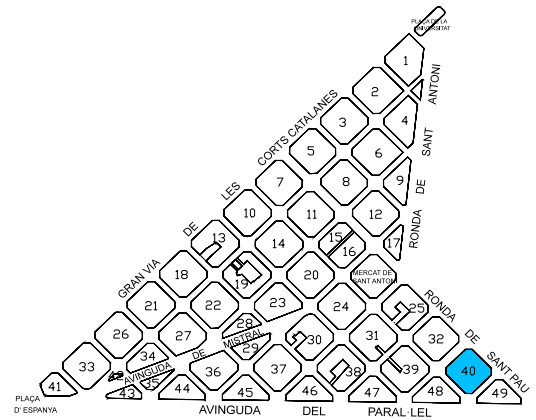

OBSERVACIONS GENERALS:

--

1) Accessibilitat fins a la porta de la finca:

A peu pla (o ressalt màxim 2cm aixamfranat)

Comentaris: --



2) Accessibilitat de la porta de la finca:

Correcte; sense major observacions

Comentaris: --



3) Accessibilitat del vestíbul interior (connexió entre porta i nucli comunicació vertical):

Correcte; sense major observacions

Comentaris: --



4) Tipus de comunicació vertical existent a la finca:

Ascensor - dimensions reduïdes

Comentaris: 1,00x0,90m, pas de porta 70cm. Les portes obren cap a dins, les mides indicades són l'espai lliure que queda amb les portes obertes. Un cop tancades el 0,90m passa a ser 1,20m



5) Existència de baixos residencial amb accés independent:

No

Comentaris: --



ANÀLISI DE L'ACCESSIBILITAT DE LES FINQUES DEL BARRI DE SANT ANTONI

ID ILLA / FINCA: 40/ 14

DIAGNÒSTIC: **Practicable (millorable)**

ADREÇA: C/ Comte Borrell, 14-8

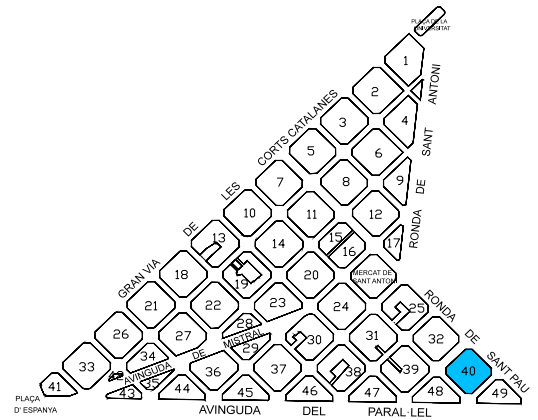

OBSERVACIONS GENERALS:

--

1) Accessibilitat fins a la porta de la finca:

Recorregut alternatiu practicable



Comentaris: Rampa alternativa ascendent del 11% per salvar graó de 14cm (124x14cm), d'amplada de 75cm

2) Accessibilitat de la porta de la finca:

Correcte; sense major observacions



Comentaris: Hi ha 2 portes les dues són correctes

3) Accessibilitat del vestíbul interior (connexió entre porta i nucli comunicació vertical):

Recorregut alternatiu practicable



Comentaris: Rampa alternativa als 2 grans del 6,5% (390x26cm), amb barana per la banda exterior però sense passamà per la banda interior

4) Tipus de comunicació vertical existent a la finca:

Ascensor - correcte



Comentaris: 1,10x1,40m, pas de porta 80cm.

5) Existència de baixos residencial amb accés independent:

No



Comentaris: --

ANÀLISI DE L'ACCESSIBILITAT DE LES FINQUES DEL BARRI DE SANT ANTONI

ID ILLA / FINCA: 40 / 15

DIAGNÒSTIC: **Practicable (millorable)**

ADREÇA: C/ Marquès Campo Sagrado, 24

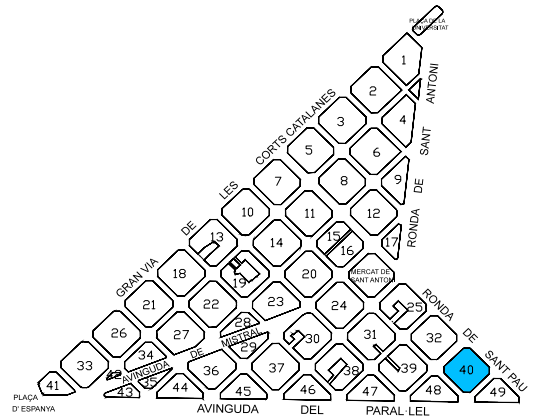

OBSERVACIONS GENERALS:

Ens informen que hi ha dos veïns d'edat avançada amb mobilitat reduïda

1) Accessibilitat fins a la porta de la finca:

Amb obstacles; practicable



Comentaris: Graó 4 cm sentit ascendent, fàcil solució

2) Accessibilitat de la porta de la finca:

Correcte; sense major observacions



Comentaris: Hi ha 2 portes les dues són correctes

3) Accessibilitat del vestíbul interior (connexió entre porta i nucli comunicació vertical):

Correcte; sense major observacions



Comentaris: --

4) Tipus de comunicació vertical existent a la finca:

Ascensor - dimensions reduïdes



Comentaris: 0,90x0,90m, pas de porta 70cm. Hi ha 2 ascensors idèntics

5) Existència de baixos residencial amb accés independent:

No



Comentaris: --

Dia de visita: 26/07/2017

Inspector: Alba Romera

PRIORITAT ALTA

ANÀLISI DE L'ACCESSIBILITAT DE LES FINQUES DEL BARRI DE SANT ANTONI

ID ILLA / FINCA: 40 / 16

DIAGNÒSTIC: **Inaccessible**

ADREÇA: C/ Marquès Campo Sagrado, 26

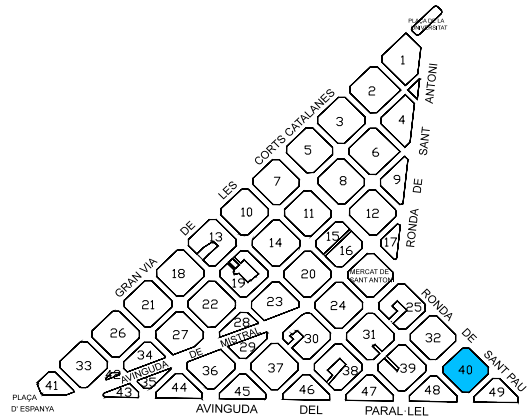

OBSERVACIONS GENERALS:

--

1) Accessibilitat fins a la porta de la finca:

Amb obstacles; practicable

Comentaris: Graó 7 cm sentit ascendent



2) Accessibilitat de la porta de la finca:

Correcte; sense major observacions

Comentaris: --



3) Accessibilitat del vestíbul interior (connexió entre porta i nucli comunicació vertical):

Correcte; sense major observacions

Comentaris: El vestíbul està lleugerament inclinat en sentit ascendent



4) Tipus de comunicació vertical existent a la finca:

Sense ascensor (escales sense forat d'escala)

Comentaris: Forat d'escala inferior a 50cm d'amplada



5) Existència de baixos residencial amb accés independent:

No

Comentaris: --



ANÀLISI DE L'ACCESSIBILITAT DE LES FINQUES DEL BARRI DE SANT ANTONI

ID ILLA / FINCA: 40 / 17

DIAGNÒSTIC: **Practicable (millorable)**

ADREÇA: C/ Marquès Campo Sagrado, 28

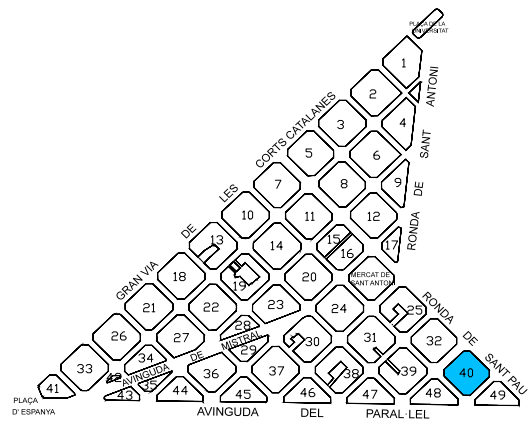

OBSERVACIONS GENERALS:

--

1) Accessibilitat fins a la porta de la finca:

Amb obstacles; practicable

Comentaris: Graó 4 cm sentit ascendent, fàcil solució



2) Accessibilitat de la porta de la finca:

Correcte; sense major observacions

Comentaris: --



3) Accessibilitat del vestíbul interior (connexió entre porta i nucli comunicació vertical):

Correcte; sense major observacions

Comentaris: Rampa única del 5,8% (460x27cm)



4) Tipus de comunicació vertical existent a la finca:

Ascensor - correcte

Comentaris: 1,00x1,20m, pas de porta 80cm.



5) Existència de baixos residencial amb accés independent:

Sí, accés des de l'interior de la finca correcte

Comentaris: --



ANÀLISI DE L'ACCESSIBILITAT DE LES FINQUES DEL BARRI DE SANT ANTONI

ID ILLA / FINCA: 40 / 18

DIAGNÒSTIC: Inaccessible (adaptable)

ADREÇA: C/ Marquès Campo Sagrado, 30

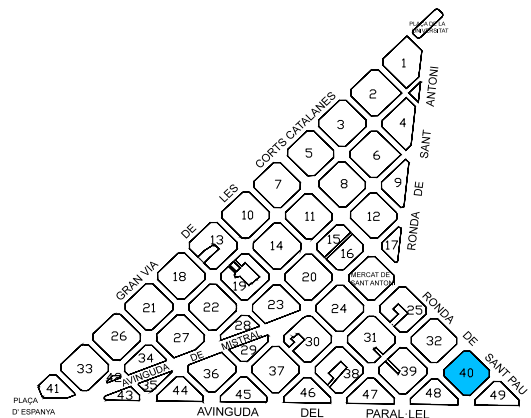

OBSERVACIONS GENERALS:

--

1) Accessibilitat fins a la porta de la finca:

A peu pla (o ressalt màxim 2cm aixamfranat)

Comentaris: --



2) Accessibilitat de la porta de la finca:

Correcte; sense major observacions

Comentaris: --



3) Accessibilitat del vestíbul interior (connexió entre porta i nucli comunicació vertical):

Amb escales (més de tres graons seguits)

Comentaris: 8 graons fins a l'ascensor, difícil baixar-lo fins al nivell del carrer. S'hauria de replantejar tot el primer tram d'escala. Valorar possibilitat de col·locar una plataforma remunta-escals



4) Tipus de comunicació vertical existent a la finca:

Ascensor - dimensions reduïdes

Comentaris: 0,90x1,00m, pas de porta 70cm.



5) Existència de baixos residencial amb accés independent:

No

Comentaris: --

