



**Ajuntament
de Barcelona**

Eleccions Generals 28 abril 2019

Dossier preelectoral

Í N D E X

Pàg.

1. Eleccions Generals. 28 abril 2019

1. Normativa	4
--------------	---

2. Eleccions Generals. 28 abril 2019. Procés electoral

1. Dades de context	6
2. Diputats a elegir per circumscripcions electorals a Espanya. 2008-2019	7
3. Cens electoral a les Eleccions Generals. 2008-2019	8
4. Cens electoral a les Eleccions Generals per districtes. 2008-2019	8
5. Relació de candidatures proclamades a la circumscripció de Barcelona	9

3. Enquestes preelectorals

1. Espanya. % vots	11
2. Espanya. Diputats	12
3. Espanya. Fitxa tècnica	13
4. Catalunya. % vots	14
5. Catalunya. Diputats	14
6. Catalunya. Fitxa tècnica	14
7. Província Barcelona. % vots	15
8. Província Barcelona. Diputats	15
9. Província Barcelona. Fitxa tècnica	15

4. Resultats anteriors a Espanya

1. Resultats. 2008-2016	17
2. Distribució de diputats. 2008-2016	18
3. Resultats per circumscripcions. 26 juny 2016	19
4. Mapa de participació (%). 26 juny 2016	20
5. Mapes del 1r i 2n partit més votat. 26 juny 2016	21
6. Distribució de diputats per circumscripcions. 26 juny 2016	22
7. Distribució de senadors. 2008-2016	23

5. Resultats anteriors a Catalunya

1. Resultats. 2008-2016	25
2. Resultats per circumscripcions. 26 juny 2016	26
3. Distribució de diputats per circumscripcions. 2008-2016	27

6. Resultats anteriors a Barcelona

1. Avanços de la participació a Barcelona. 1977-2017	29
2. Avanços de la participació a les Eleccions Generals per districtes. 1977-2016	30
3. Resultats. 2008-2016	31
4. Resultats per districtes. 26 juny 2016	32
Percentatges sobre electors (%)	32
Percentatges sobre vots vàlids (%)	32
5. Resultats per barris. 26 juny 2016	33
Percentatges sobre electors (%)	34
Percentatges sobre vots vàlids (%)	35
6. Mapes de participació (%) per barris i seccions censals. 26 juny 2016	36
7. Mapes del 1r i 2n partit més votat per barris. 26 juny 2016	37
8. Mapes de percentatges de vots vàlids (%) de les principals candidatures per barris. 26 juny 2016	38

1. Eleccions Generals. 28 abril 2019



1.Eleccions Generals. 28 abril 2019

1.Normativa

El Congrés de Diputats està format per 350 diputats. La circumscripció electoral és la província. La distribució del nombre de diputats a elegir per cadascuna d'elles es fa d'acord amb el següent criteri: cada província elegeix dos diputats com a mínim, i la resta es distribueixen proporcionalment segons la seva població. Ceuta i Melilla elegeixen un diputat cadascuna.

El nombre de diputats corresponents a les quatre circumscripcions catalanes és el següent: Barcelona, 32; Girona i Tarragona, 6; i Lleida, 4. En aquestes eleccions la circumscripció de Barcelona elegeix un diputat més que en l'anterior convocatòria electoral.

Els escons es reparteixen a cada circumscripció -segons la fórmula d'Hondt- entre aquells partits que han obtingut almenys el 3% dels vots vàlids a la circumscripció.

Pel que fa al Senat, el sistema electoral és de caràcter majoritari i personalitzat. A cada circumscripció electoral s'elegeixen quatre senadors, excepte a Ceuta i a Melilla –dos respectivament- i a cadascuna de les illes de Balears i de Canàries que elegeixen entre un i tres senadors. Els senadors elegits són aquells candidats que en la seva circumscripció han obtingut el major nombre de vots.

Cal assenyalar que, a més a més, cadascun dels Parlaments autonòmics designen per al Senat un senador com a mínim, i un més per cada milió d'habitants de la població del seu territori, segons criteris de proporcionalitat i d'acord amb la seva composició. Al Parlament de Catalunya li correspon designar vuit senadors.

2. Eleccions Generals. 28 abril 2019. Procés electoral

2.Eleccions Generals. 28 abril 2019. Procés electoral

1.Dades de context

	<i>Barcelona</i>	<i>Província Barcelona</i>	<i>Catalunya</i>	<i>Espanya</i>
Diputats a elegir	-	32	48	350
Senadors a elegir	-	4	16	208
Candidatures proclamades pel Congrés Diputats	-	14	55	581
Candidatures proclamades pel Senat	-	14	53	604
Cens electoral (CER + CERA)	1.117.818	4.178.899	5.588.103	36.898.443
Cens espanyols residents (CER)	1.117.818	3.993.692	5.348.293	34.799.107
Cens espanyols residents-absents (CERA)	-	185.207	239.810	2.099.336
Nombre de municipis	1	311	947	8.131
Nombre de districtes	10	495	1.240	10.487
Nombre de col·legis electorals	270	1.608	2.711	23.196
Nombre de seccions electorals	1.068	3.611	5.071	36.317
Nombre de meses electorals	1.434	5.970	8.373	60.038

Departament d'Estadística i Difusió de Dades. Ajuntament de Barcelona.
 Font: Instituto Nacional de Estadística. Oficina del Censo Electoral.
 Ministerio del Interior.

2.Eleccions Generals. 28 abril 2019. Procés electoral
2.Diputats a elegir per circumscripcions electorals a Espanya. 2008-2019

	09/03/2008	20/11/2011	20/12/2015	26/06/2016	28/04/2019
ESPANYA	350	350	350	350	350
Àlaba	4	4	4	4	4
Alacant	12	12	12	12	12
Albacete	4	4	4	4	4
Almeria	6	6	6	6	6
Astúries	8	8	8	8	7
Àvila	3	3	3	3	3
Badajoz	6	6	6	6	6
Barcelona	31	31	31	31	32
Biscaia	8	8	8	8	8
Burgos	4	4	4	4	4
Càceres	4	4	4	4	4
Cadís	9	8	9	9	9
Cantàbria	5	5	5	5	5
Castelló de la Plana	5	5	5	5	5
Ciudad Real	5	5	5	5	5
Conca	3	3	3	3	3
Còrdova	6	6	6	6	6
Corunya, la	8	8	8	8	8
Girona	6	6	6	6	6
Granada	7	7	7	7	7
Guadalajara	3	3	3	3	3
Guipúscoa	6	6	6	6	6
Huelva	5	5	5	5	5
Illes Balears	8	8	8	8	8
Jaén	6	6	5	5	5
Lleida	4	4	4	4	4
Lleó	5	5	5	4	4
Lugo	4	4	4	4	4
Madrid	35	36	36	36	37
Málaga	10	10	11	11	11
Múrcia	10	10	10	10	10
Navarra	5	5	5	5	5
Oscá	3	3	3	3	3
Ourense	4	4	4	4	4
Palència	3	3	3	3	3
Palmas, Las	8	8	8	8	8
Pontevedra	7	7	7	7	7
Rioja, La	4	4	4	4	4
Salamanca	4	4	4	4	4
Santa Cruz de Tenerife	7	7	7	7	7
Saragossa	7	7	7	7	7
Segòvia	3	3	3	3	3
Sevilla	12	12	12	12	12
Sòria	2	2	2	2	2
Tarragona	6	6	6	6	6
Terol	3	3	3	3	3
Toledo	6	6	6	6	6
València	16	16	15	16	15
Valladolid	5	5	5	5	5
Zamora	3	3	3	3	3
Ceuta	1	1	1	1	1
Melilla	1	1	1	1	1

Departament d'Estadística i Difusió de Dades. Ajuntament de Barcelona.

Font: BOE núm.13 (15/01/2008), núm. 232 (27/09/2011), núm. 257 (27/10/2015), núm. 107 (3/5/2016), núm. 55 (5/3/2019).

2.Eleccions Generals. 28 abril 2019. Procés electoral

3.Cens electoral a les Eleccions Generals. 2008-2019

	09/03/2008	20/11/2011	20/12/2015	26/06/2016	28/04/2019
Barcelona	1.157.357	1.143.225	1.141.245	1.136.354	1.117.818
Província Barcelona	3.980.181	4.028.117	4.128.181	4.131.319	4.178.899
Catalunya	5.324.909	5.396.341	5.516.456	5.519.882	5.588.103
Espanya	35.073.179	35.779.491	36.511.848	36.520.913	36.898.443

Departament d'Estadística i Difusió de Dades. Ajuntament de Barcelona.
 Font: Instituto Nacional de Estadística. Oficina del Censo Electoral.

2.Eleccions Generals. 28 abril 2019. Procés electoral

4.Cens electoral a les Eleccions Generals per districtes. 2008-2019

Districtes	09/03/2008	20/11/2011	20/12/2015	26/06/2016	28/04/2019
BARCELONA	1.157.357	1.143.225	1.141.245	1.136.354	1.117.818
1. Ciutat Vella	56.152	53.201	49.495	48.982	46.175
2. Eixample	192.029	188.621	186.405	185.417	179.934
3. Sants-Montjuïc	128.052	126.858	126.890	126.404	124.097
4. Les Corts	62.890	62.012	62.031	61.854	60.820
5. Sarrià-Sant Gervasi	102.581	103.931	105.831	105.983	105.454
6. Gràcia	89.911	88.368	87.690	87.268	85.535
7. Horta-Guinardó	128.618	126.646	126.438	125.951	125.075
8. Nou Barris	122.754	119.533	119.757	119.058	118.032
9. Sant Andreu	109.097	108.423	109.747	109.347	109.101
10. Sant Martí	165.273	165.632	166.961	166.090	163.595

Departament d'Estadística i Difusió de Dades. Ajuntament de Barcelona.
 Font: Instituto Nacional de Estadística. Oficina del Censo Electoral.

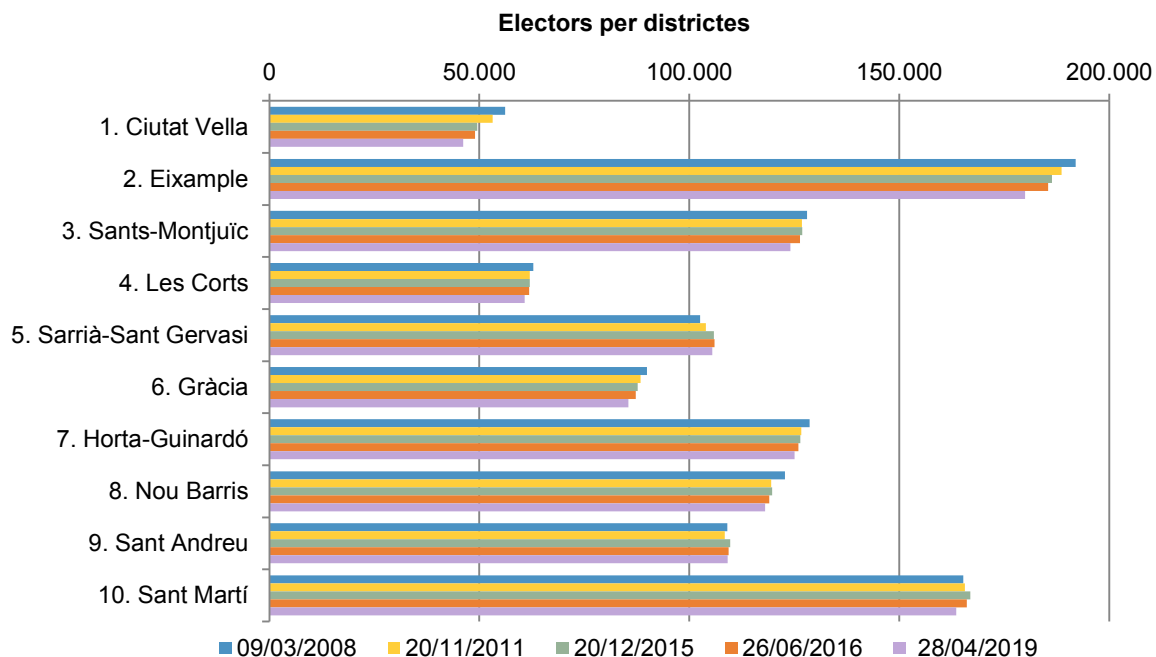

2.Eleccions Generals. 28 abril 2019. Procés electoral

5.Relació de candidatures proclamades a la circumscripció de Barcelona

<i>Sigles</i>	<i>Nom candidatura</i>
PSC-PSOE	Partit dels Socialistes de Catalunya (PSC-PSOE)
PACMA	Partit Animalista contra el Maltractament Animal
ERC-SOBIRANISTES	Esquerra Republicana de Catalunya-Sobiranistes
Cs	Ciutadans-Partido de la Ciudadanía
PP	Partido Popular/Partit Popular
PCTC	Partit Comunista dels Treballadors de Catalunya
FRONT REPUBLICÀ	Poble Lliure-Som Alternativa-Pirates de Catalunya: Front Republicà
IZQP	Izquierda en Positivo
PCPC	Partit Comunista del Poble de Catalunya
Jx-CAT-JUNTS	Junts per Catalunya-Junts
ECP-GUANYEM EL CANVI	En Comú Podem-Guanyem el Canvi
CNV	Convergens
RECORTES CERO-GV	Recortes Cero-Grupo Verde
VOX	Vox

Departament d'Estadística i Difusió de Dades. Ajuntament de Barcelona.

Font: BOE Núm. 79 (2/4/2019).

3. Enquestes preelectorals



3. Enquestes preelectorals

1. Espanya. % vots

Mitjà	Empresa	Data	PSOE	PP	Cs	UNIDAS		ERC-		EAJ-	EH	Cca-	COMPROMÍS			FRONT	Altres/ blanc
						PODEMOS	VOX	SOBIRA-	Jx-CAT-				PNV	Bildu	PNC		
El Periódico	GESOP	16/02/2019	27,4	19,9	14,5	13,6	13,0	11,6
La Vanguardia	GAD3	17/02/2019	28,2	23,6	17,1	12,4	8,8	2,8	2,0	1,2	0,8	0,3	2,8	
ABC	GAD3	25/02/2019	28,9	23,2	15,7	11,5	10,8	9,9	
CIS (2)	CIS	28/02/2019	33,3	16,7	15,3	14,5	5,9	3,3	0,7	0,9	1,0	0,2	8,2	
ABC	GAD3	11/03/2019	30,6	22,1	13,2	11,8	12,1	2,8	1,5	1,2	0,6	0,2	3,9	
eldiario.es	Celeste-Tel	12/03/2019	25,4	22,8	18,1	14,3	9,6	2,7	1,7	1,2	0,7	0,3	...	1,2	...	2,0	
Simple Lógica	Simple Lógica	15/03/2019	31,2	17,1	16,7	12,4	8,6	14,0	
El País	40dB	24/03/2019	27,1	19,3	17,7	12,3	10,2	13,4	
La Voz de Galicia	Sondaxe	24/03/2019	26,9	18,9	13,8	13,4	13,9	13,1	
ABC	GAD3	25/03/2019	30,9	21,9	13,1	11,3	11,5	2,6	1,5	1,2	0,7	...	0,5	4,8	
La Razón	NC Report	25/03/2019	26,9	22,4	17,1	12,0	10,7	2,9	1,2	1,3	0,7	...	1,5	3,3	
El Confidencial	IMOP Insights	25/03/2019	30,5	19,5	14,4	12,4	11,0	3,5	1,3	1,3	1,0	2,1	...	3,0	
20 Minutos	Metroscopia	28/03/2019	28,7	19,0	16,3	14,9	11,7	9,4	
OK Diario	Demoscopia	29/03/2019	27,7	21,0	16,9	13,4	11,2	2,1	1,4	1,5	1,4	3,4	
eldiario.es	Celeste-Tel	29/03/2019	27,0	22,9	16,7	12,1	9,1	2,8	1,7	1,2	0,7	0,3	1,6	0,5	1,4	2,0	
El Español	SocioMétrica	01/04/2019	29,0	18,8	16,1	12,6	11,9	3,0	1,3	1,2	0,9	0,3	0,5	0,3	1,2	0,1	2,8
La Razón	NC Report	01/04/2019	26,7	23,1	16,5	11,9	10,3	3,0	1,3	1,3	0,7	5,2	
La Sexta	InvyMark	01/04/2019	25,9	20,1	17,5	13,0	12,9	10,6	
El Periódico	GESOP	08/04/2019	29,8	21,0	14,5	12,0	10,6	12,1	
ABC	GAD3	08/04/2019	31,1	20,9	14,9	11,5	9,8	11,8	
CIS (2)	CIS	09/04/2019	30,2	17,2	13,6	12,9	11,9	4,5	1,2	1,3	1,1	0,4	0,9	0,1	1,4	3,3	
Simple Lógica	Simple Lógica	10/04/2019	30,5	16,7	15,5	14,4	9,8	13,1	
ABC	GAD3	11/04/2019	30,9	21,3	13,5	12,0	11,2	11,1	
La Sexta	InvyMark	12/04/2019	27,1	20,8	16,4	13,2	12,7	9,8	
La Vanguardia	GAD3	13/04/2019	31,1	21,0	14,4	11,4	11,2	3,6	1,2	1,2	0,7	...	0,5	...	1,4	0,2	1,0
La Razón	NC Report	15/04/2019	27,5	24,1	15,8	12,1	9,1	2,9	1,3	1,3	0,8	0,3	1,8	0,4	...	2,6	
OK Diario	Demoscopia	17/04/2019	28,9	21,3	14,9	12,8	12,2	2,3	1,3	1,5	1,2	3,6	
ABC	GAD3	17/04/2019	31,3	20,9	13,2	12,3	11,8	10,5	
Levante	DYM	20/04/2019	29,0	20,4	15,5	13,7	10,4	11,0	
El País	40dB	21/04/2019	28,8	17,8	14,1	13,2	12,5	11,3	
El Mundo	Sigma Dos	21/04/2019	30,3	20,1	15,0	13,2	10,2	3,8	1,3	1,3	4,8	
La Voz de Galicia	Sondaxe	21/04/2019	30,9	18,3	13,8	13,6	10,5	2,8	1,5	2,1	0,8	0,4	...	0,3	...	5,0	
La Vanguardia	GaD3/est. prop	21/04/2019	
20 minutos	Metroscopia	22/04/2019	29,1	19,6	14,2	14,3	11,1	11,7	
ABC	GAD3	22/04/2019	31,5	20,1	13,9	12,1	11,4	11	

Nota: Aquesta taula representa una llista amb les diferents enquestes des del dia 16 de febrer al 22 d'abril de 2019 per al conjunt d'Espanya. Disposa de les fixes tècniques per a cadascuna de les enquestes a la taula 3.3.

(...): L'enquesta no proporciona dades sobre el vot estimat de la candidatura, pot ser 0 o bé estar inclòs a l'apartat Altres/blanc.

(1) El resultat de Suma Navarra inclou la coalició PP, UPN i Cs.

(2) Centro de Investigaciones Sociológicas

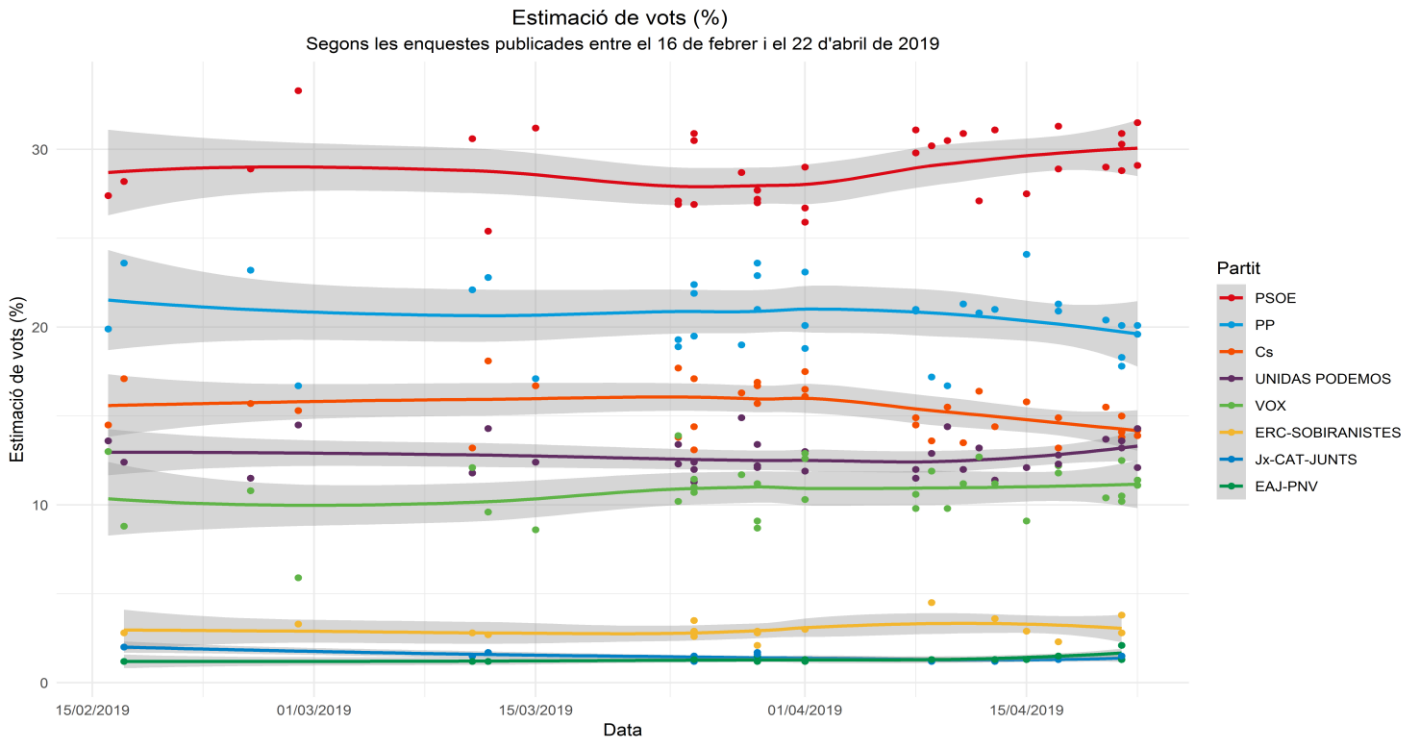



3. Enquestes preelectorals

2. Espanya. Diputats

Mitjà	Empresa	Data	PSOE	PP	Cs	UNIDAS		ERC-			EH Bildu	Cca- PNC	COMPROMÍS 2019	NA+ (1)	PACMA	GBAI	FRONT REPUBLICÀ		Altres
						PODEMOS	VOX	SOBIRANISTES	Jx-CAT-JUNTS	EAJ-PNV							REPUBLICÀ	Altres	
El Periódico	GESOP	16/02/2019	115-117	75-77	44-47	36-39	43-46	16-17	2-3
La Vanguardia	GAD3	17/02/2019	119	97	60	32	16	11	6	6	2	1	0	0	0	0	0	0	0
ABC	GAD3	25/02/2019	122	97	53	29	23	13	5	6	2	0	0	0	0	0	0	0	0
CIS (2)	CIS	28/02/2019
ABC	GAD3	11/03/2019	134	87	38	30	36	12	5	6	2	0	0	0	0	0	0	0	0
eldiario.es	Celeste-Tel	12/03/2019	100-103	95-97	62-65	42-45	21-22	10-11	6	6	2-3	1	0	0	0	0	0	0	0
Simple Lògica	Simple Lògica	15/03/2019
El País	40dB	24/03/2019	122	76	55	40	31
La Voz de Galicia	Sondaxe	24/03/2019	113	78	44	35	50
ABC	GAD3	25/03/2019	131-134	94-99	37-38	27	24-27	12	6	6	2	1	1	2	0	0	0	0	0
La Razón	NC Report	25/03/2019	106-111	91-93	57-61	27-29	24-26	11-12	4	6	2-3	0	0	0	0	0	0	0	0
El Confidencial	IMOP Insights	25/03/2019	131	75	52	31	29	14	5	6	3	1	2	0	1	0	0	0	0
20 Minutos	Metroscopia	28/03/2019	116-126	72-78	53-62	35-41	30-37	14	6	6	2	1	0	0	0	0	0	0	0
OK Diario	Demoscopia	29/03/2019	118	88	59	30	23	11	8	6	2	0	4	0	0	0	0	1	0
eldiario.es	Celeste-Tel	29/03/2019	110-115	93-95	56-59	31-33	18-20	11-13	5	6	2-3	1	4	1	...	3
El Español	SocioMétrica	01/04/2019	124-131	69-74	48-54	28-34	31-37	11-12	5-6	5-6	2-3	0-1	2-3	2-3	0-1	1-2	0	0	0-1
La Razón	NC Report	01/04/2019	109-113	93-96	56-59	26-28	23-25	12	4-5	4-5	2-3	0	0	0	0	0	0	0	0
La Sexta	InvyMark	01/04/2019	109	79	62	31	38
El Periódico	GESOP	08/04/2019	128-132	84-87	48-50	30-32	21-23	14-15	4-5
ABC	GAD3	08/04/2019	137-139	86-90	47-50	28-30	16-18	12-13	4-5	6	2	1	1	2	0	0	0	0	0
CIS (2)	CIS	09/04/2019	123-138	66-76 (3)	42-51	33-41	29-37	17-18	4-5	6	3-5	0-1	1-2	1-2	0-2	0	0	0	0
Simple Lògica	Simple Lògica	10/04/2019
ABC	GAD3	11/04/2019	135-137	85-91	43-46	29-30	25-29	12-13	4-5	0-1	...
La Sexta	InvyMark	12/04/2019	-	-	-	-	-	-	-	-	-	-	-	-	-	-	-	-	-
La Vanguardia	GAD3	13/04/2019	137-139	81-86 (4)	44-46	27-30	26-29	13-15	3-4	6	2	1	1	0	0	0	0	0	0
La Razón	NC Report	15/04/2019	111-113	99-101	53-55	31-33	18-20	12-13	4	6	2	1	0	2	0	0-1	0	0	0
OK Diario	Demoscopia	17/04/2019	124	86	49	29	33	10	7	6	3	1	2	17
ABC	GAD3	17/04/2019	136-139	82-86	39-41	28-32	30-34	-	-	-	-	-	-	-	-	-	-	-	-
Levante	DYM	20/04/2019	122-127	80-86	46-52	34-40	26-32	29-32
El País	40dB	21/04/2019	129	75	49	33	32	13	5	5	3	1	3	0	2	0	0	0	0
El Mundo	Sigma Dos	21/04/2019	122-133	74-86	48-56	30-41	20-31	15	4	6	3-4
La Voz de Galicia	Sondaxe	21/04/2019	137	71	50	33	28	11	6	9	2	1	0	2	0	0	0	0	0
La Vanguardia	GaD3/est. prop.	21/04/2019	121-150	77-99	40-61	30-47	15-33	26-28
20 minutos	Metroscopia	22/04/2019	115-128	76-88	44-53	32-37	20-36	15	5	6-7	2-3	1	3-4	2	0	0	0	0	0-1
ABC	GAD3	22/04/2019	134-139	81-86	42-44	27	30-32	29

Nota: Aquesta taula representa una llista amb les diferents enquestes des del dia 16 de febrer al 22 d'abril de 2019 per al conjunt d'Espanya. Disposa de les fitxes tècniques per a cadascuna de les enquestes a la taula 3.3.

(...): L'enquesta no proporciona dades sobre l'estimació de diputats de la candidatura, pot ser 0 o bé estar inclòs a l'apartat Altres.

(-): L'enquesta no proporciona dades sobre l'estimació de diputats de la candidatura i tampoc proporciona informació sobre el conjunt dels diputats estimats en la secció Altres.

(1) El resultat de Suma Navarra inclou la coalició PP, UPN i Cs.

(2) Centro de Investigaciones Sociológicas

(3) Inclou la coalició amb el Foro a Astúries.

(4) Inclou Navarra Suma

Estimació de diputats
 Segons les enquestes publicades entre el 16 de febrer i el 22 d'abril de 2019

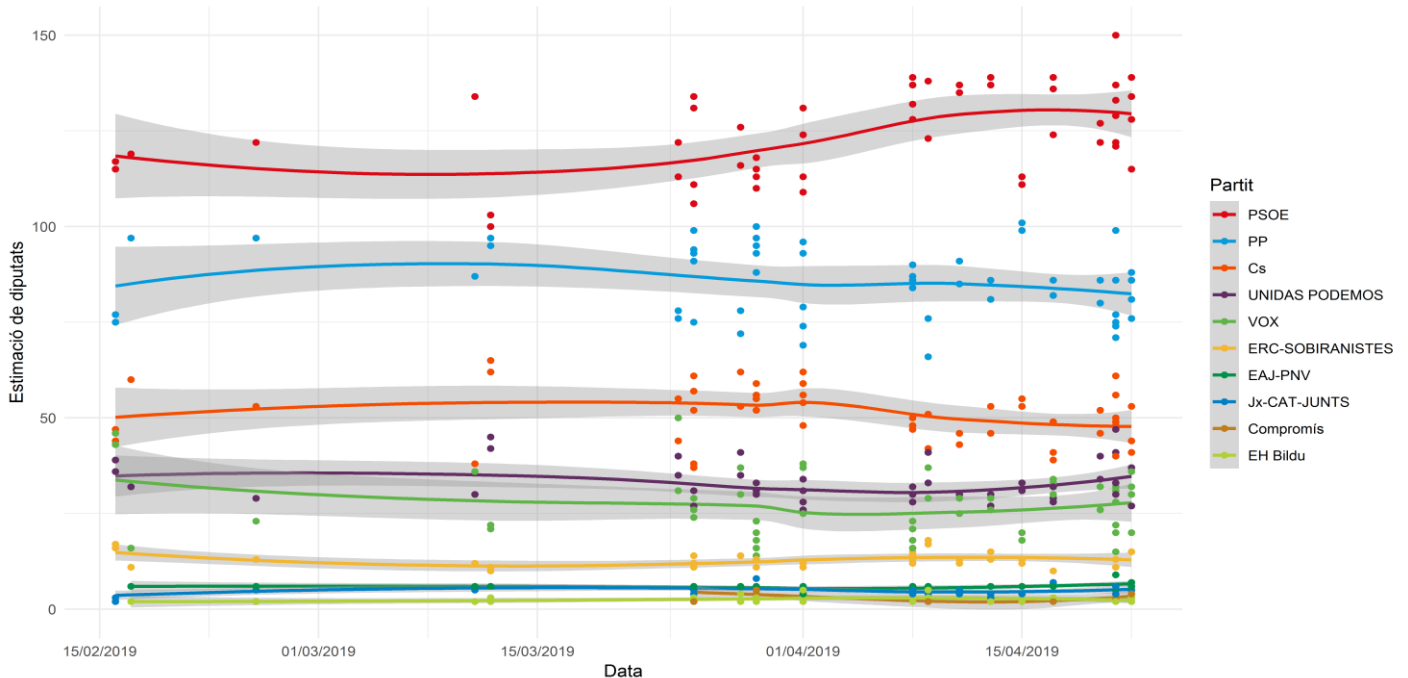

3. Enquestes preelectorals
3. Espanya. Fitxa tècnica

Mitjà	Empresa	Data	Univers	Mostra (entrevistes)	Selecció	Entrevista	Nivell confiança	Error màxim	Data treball de camp
El Periódico	GESOP	16/02/2019	Majors de 18 anys	1.000	Assistida per ordinador	Telefònica	0,950	+/-3,10%	13 - 15 febrer 2019
La Vanguardia	GAD3	17/02/2019	Majors de 18 anys	1.200	Assistida per ordinador	Telefònica	0,955	+/-2,80%	12 - 15 febrer 2019
ABC	GAD3	25/02/2019	Majors de 18 anys	800	Assistida per ordinador	Telefònica	0,955	+/-3,50%	18 - 22 febrer 2019
CIS (1)	CIS	28/02/2019	Majors de 16 anys	2.200	Proporcional i estratificada	Telefònica	0,955	+/-2,10%	15 - 20 febrer 2019
ABC	GAD3	11/03/2019	Majors de 18 anys	1.000	Assistida per ordinador	Telefònica	0,955	+/-3,10%	4 - 8 març 2019
eldiario.es	Celeste-Tel	12/03/2019
Simple Lògica	Simple Lògica	15/03/2019	Majors de 18 anys	1.092	Assistides per ordinador	Telefònica	0,955	+/-3,03%	4 - 13 març 2019
El País	40dB	24/03/2019	Majors de 18 anys	1.100	...	Telefònica	...	+/-3,10%	21 - 27 març 2019
La Voz de Galicia	Sondaxe	24/03/2019	Majors de 18 anys	1.500	...	Online	0,955	+/-2,58%	14 - 19 març 2019
ABC	GAD3	25/03/2019	Majors de 18 anys	1.000	Proporcional i aleatòria	Telefònica	...	+/-3,16%	13 - 16 març 2019
La Razón	NC Report	25/03/2019	Majors de 18 anys	7.500	Assistida per ordinador	Telefònica	0,955	+/-1,10%	1 - 22 març 2019
El Confidencial	IMOP Insights	25/03/2019	Majors de 18 anys	1.000	Aleatòria	Telefònica	0,955	+/-3,16%	18 - 22 març 2019
20 Minutos	Metroscopia	28/03/2019	Majors de 18 anys	1.399	Tracking diari	Telefònica	0,950	+/-2,70%	17 - 23 març 2019
OK Diario	Demoscopia	29/03/2019	Majors de 18 anys	2.722	...	Telefònica	0,955	+/-1,90%	18 - 25 març 2019
eldiario.es	Celeste-Tel	29/03/2019	Majors de 18 anys	1.175	Proporcional i aleatòria	Telefònica	24 - 27 març 2019
El Español	SocioMétrica	01/04/2019	Majors de 18 anys	1.600	...	Telefònica (1.000) i online (600)	25 - 29 març 2019
La Razón	NC Report	01/04/2019	...	1.000	?-25 març 2019
La Sexta	InvyMark	01/04/2019	?-25 març 2019
El Periódico	GESOP	08/04/2019	Majors de 18 anys	1.500 (2)	Estratificada i aleatòria	Telefònica	0,955	+/-3,0%	1 - 5 abril 2019
ABC	GAD3	08/04/2019	Majors de 18 anys	3.960	Assistida per ordinador	Telefònica	0,955	+/-1,6%	26 març - 4 abril 2019
CIS (1)	CIS	09/04/2019	Majors de 18 anys	16.194	Aleatòria, proporcional i estratificada	...	0,955	+/-0,79%	1 - 18 març 2019
Simple Lògica	Simple Lògica	10/04/2019	Majors de 18 anys	1.054	Assistida per ordinador	Telefònica	0,955	+/-3,08%	1 - 15 abril 2019
ABC	GAD3	11/04/2019	...	2.000	8 - 9 abril 2019
La Sexta	InvyMark	12/04/2019	?-11 abril 2019
La Vanguardia	GAD3	13/04/2019	Majors de 18 anys	1.800	Assistida per ordinador	Telefònica	0,955	+/-2,4%	9 - 11 abril 2019
La Razón	NC Report	15/04/2019	Majors de 18 anys	1.000	? - 8 abril 2019
OK Diario	Demoscopia	17/04/2019
ABC	GAD3	17/04/2019
Levante	DYM	20/04/2019	Majors de 18 anys	1.025	...	Telefònica i online	0,955	+/-3,10%	15 - 17 abril 2019
El País	40dB	21/04/2019	Majors de 18 anys	2.000	...	Online	0,955	+/-2,24%	15 - 18 abril 2019
El Mundo	Sigma Dos	21/04/2019	Majors de 18 anys	8.000	Assistida per ordinador	Telefònica	0,955	+/-1,10%	3 - 17 abril 2019
La Voz de Galicia	Sondaxe	21/04/2019	Majors de 18 anys	1.000	Assistida per ordinador	Telefònica	0,955	+/-3,16%	11 - 18 abril 2019
La Vanguardia	GaD3/est. prop.	21/04/2019	Majors de 18 anys	1.800	Assistida per ordinador	Telefònica	0,955	+/-2,4%	9 - 11 abril 2019
20 minutos	Metroscopia	22/04/2019	Majors de 18 anys	4.775	Aleatòria	Telefònica (mòbils)	0,955	+/-1,50%	11 - 16 abril 2019
ABC	GAD3	22/04/2019	Majors de 18 anys	10.000	Assistida per ordinador	Telefònica	0,955	+/-1,00%	1 - 19 abril 2019

(...): No hi ha informació disponible.

(1) Centro de Investigaciones Sociológicas

(2) 1.000 per al conjunt d'Espanya i una sobre mostra de 500 enquestes per a Catalunya.

3.Enquestes preelectorals

4.Catalunya. % vots

Mitjà	Empresa	Data	PSC- PSOE	ERC- SOBIRANISTES	ECP-GUANYEM EL CANVI	Cs	Jx-CAT- JUNTS	PP	VOX	PACMA	FRONT REPUBLICÀ	Altres/ blanc
-	CEO (1)	05/03/2019	23,7	24,5	15,4	11,7	12,1	5,9	2,5	4,2
El Periódico	GESOP	08/04/2019	25,8	24,3	13,7	10	8,5	6,3	5	...	3,4	3
-	CIS (2)	09/04/2019	-	-	-	-	-	-	-	-	-	-
La Vanguardia	GAD3	13/04/2019	-	-	-	-	-	-	-	-	-	-
El Periódico	GESOP	21/04/2019	24,5	23,6	15,5	11,4	8,7	5,3	4,7	...	3,1	3,5
El Mundo	Sigma Dos	22/04/2019	26	25	15	12	8	8	5	2
ABC	GAD3	22/04/2019	-	-	-	-	-	-	-	-	-	-

Nota: Aquesta taula representa una llista amb les diferents enquestes des del dia 16 de febrer al 22 d'abril de 2019 per al conjunt d'Espanya. Disposeu de les fitxes tècniques per a cadascuna de les enquestes a la taula 3.6.

(...): L'enquesta no proporciona dades sobre el vot estimat de la candidatura, pot ser 0 o bé estar inclòs a l'apartat Altres/blanc.

(-): L'enquesta no proporciona dades sobre l'estimació de vot de la candidatura.

(1) Centre d'Estudis d'Opinió

(2) Centro de Investigaciones Sociológicas

3.Enquestes preelectorals

5.Catalunya. Diputats

Mitjà	Empresa	Data	PSC- PSOE	ERC- SOBIRANISTES	ECP-GUANYEM EL CANVI	Cs	Jx-CAT- JUNTS	PP	VOX	PACMA	FRONT REPUBLICÀ	Altres
-	CEO (1)	05/03/2019	11-13	14-15	7-9	5-6	5-7	2	0	0	0-1	0
El Periódico	GESOP	08/04/2019	13-14	14-15	5-6	4-5	4-5	2	1-2	0	0-1	0
-	CIS (2)	09/04/2019	12-14	17-18	5-7	4	4-5	1	3	0-1	0	0
La Vanguardia	GAD3	13/04/2019	16-18	13-15	5	4-6	3-4	2-3	2	0	0	0
El Periódico	GESOP	21/04/2019	13-14	14-15	7-8	4-5	4-5	1-2	1-2	0	0-1	0
El Mundo	Sigma Dos	22/04/2019	13-15	15	6-8	5	4	2	1	0	0	0
ABC	GAD3	22/04/2019	17	13	5	5	4	2	0	0	0	0

Nota: Aquesta taula representa una llista amb les diferents enquestes des del dia 16 de febrer al 22 d'abril de 2019 per al conjunt d'Espanya. Disposeu de les fitxes tècniques per a cadascuna de les enquestes a la taula 3.6.

(1) Centre d'Estudis d'Opinió

(2) Centro de Investigaciones Sociológicas

3.Enquestes preelectorals

6.Catalunya. Fitxa tècnica

Mitjà	Empresa	Data	Univers	Mostra (entrevistes)	Selecció	Entrevista	Nivell confiança	Error màxim	Data treball de camp
-	CEO (1)	05/03/2019	Majors de 18 anys	1.500	Polietàpic, estratificar i aleatori.	Personal domiciliària	0,950	+/-2,53%	4 - 25 març 2019
El Periódico	GESOP	08/04/2019	Majors de 18 anys	654	Aleatòria, assistida per ordinador	Telefònica	1 - 5 abril 2019
-	CIS (2)	09/04/2019	Majors de 18 anys	...	Aleatòria, proporcional i estratificada	Telefònica	1 - 18 març 2019
La Vanguardia	GAD3	13/04/2019	Majors de 18 anys	1.240	Assistida per ordinador	Telefònica	0,955	+/-2,4%	9 - 11 abril 2019
El Periódico	GESOP	21/04/2019	Majors de 18 anys	1.449	Assistida per ordinador	Telefònica i presencial	0,95	+/-2,6%	8 - 12 abril 2019
El Mundo	Sigma Dos	22/04/2019	Majors de 18 anys	...	Assistida per ordinador	Telefònica	0,955	+/-1,1%	3 - 17 abril 2019
ABC	GAD3	22/04/2019	Majors de 18 anys

(...): No hi ha informació disponible.

(1) Centre d'Estudis d'Opinió

(2) Centro de Investigaciones Sociológicas

3.Enquestes preelectorals
7.Província Barcelona. % vots

Mitjà	Empresa	Data	PSC- PSOE	ERC- SOBIRANISTES	ECP-GUANYEM EL CANVI	Cs	Jx-CAT-JUNTS	PP	VOX	PACMA	FRONT REPUBLICÀ	Altres
-	CIS (1)	09/04/2019	-	-	-	-	-	-	-	-	-	-
La Vanguardia	GAD3	13/04/2019	-	-	-	-	-	-	-	-	-	-
ABC	GAD3	22/04/2019	-	-	-	-	-	-	-	-	-	-

Nota: Aquesta taula representa una llista amb les diferents enquestes des del dia 16 de febrer al 22 d'abril de 2019 per al conjunt d'Espanya. Disposeu de les fitxes tècniques per a cadascuna de les enquestes a la taula 3.9.

(1) Centro de Investigaciones Sociológicas

3.Enquestes preelectorals
8.Província Barcelona. Diputats

Mitjà	Empresa	Data	PSC- PSOE	ERC- SOBIRANISTES	ECP-GUANYEM EL CANVI	Cs	Jx-CAT-JUNTS	PP	VOX	PACMA	FRONT REPUBLICÀ	Altres
-	CIS (1)	09/04/2019	8-9	9-10	5-6	3	2-3	1	3	0-1	0	0
La Vanguardia	GAD3	13/04/2019	11	7-8	4	3-4	2	2	2	0	0	0
ABC	GAD3	22/04/2019	11	7	4	4	2	2	2	0	0	0

Nota: Aquesta taula representa una llista amb les diferents enquestes des del dia 16 de febrer al 22 d'abril de 2019 per al conjunt d'Espanya. Disposeu de les fitxes tècniques per a cadascuna de les enquestes a la taula 3.9.

(1) Centro de Investigaciones Sociológicas

3.Enquestes preelectorals
9.Província Barcelona. Fitxa tècnica

Mitjà	Empresa	Data	Univers	Mostra (entrevistes)	Selecció	Entrevista	Nivell confiança	Error màxim	Data treball de camp
-	CIS (1)	09/04/2019	Majors de 18 anys	...	Aleatòria, proporcional i estratificada	Telefònica	1 - 18 març 2019
La Vanguardia	GAD3	13/04/2019	Majors de 18 anys	448	Asistida per ordinador	Telefònica	9 - 11 abril 2019
ABC	GAD3	22/04/2019	Majors de 18 anys	...	Asistida per ordinador	Telefònica	1 - 19 abril 2019

(...): No hi ha informació disponible.

(1) Centro de Investigaciones Sociológicas

4. Resultats anteriors a Espanya



4. Resultats anteriors a Espanya

1. Resultats. 2008-2016

	09/03/2008			20/11/2011			20/12/2015			26/06/2016		
	Absoluts	% electors	% vots vàlids	Absoluts	% electors	% vots vàlids	Absoluts	% electors	% vots vàlids	Absoluts	% electors	% vots vàlids
Electors	35.073.179	100,0		35.779.491	100,0		36.511.848	100,0		36.520.913	100,0	
Votants	25.900.439	73,8		24.666.441	68,9		25.438.532	69,7		24.279.259	66,5	
Abstenció	9.172.740	26,2		11.113.050	31,1		11.073.316	30,3		12.241.654	33,5	
Nuls	165.576	0,5		317.555	0,9		227.219	0,6		225.504	0,6	
Vàlids	25.734.863	73,4	100,0	24.348.886	68,1	100,0	25.211.313	69,0	100,0	24.053.755	65,9	100,0
Blancs	286.182	0,8	1,1	333.461	0,9	1,4	188.132	0,5	0,7	179.081	0,5	0,7
PSOE	11.289.335	32,2	43,9	7.003.511	19,6	28,8	5.545.315	15,2	22,0	5.443.846	14,9	22,6
PP	10.278.010	29,3	39,9	10.866.566	30,4	44,6	7.236.965	19,8	28,7	7.941.236	21,7	33,0
IU-UPeC (1)	969.946	2,8	3,8	1.686.040	4,7	6,9	926.783	2,5	3,7	-	-	-
CiU (2)	779.425	2,2	3,0	1.015.691	2,8	4,2	-	-	-	-	-	-
EJ-UPNV	306.128	0,9	1,2	324.317	0,9	1,3	302.316	0,8	1,2	287.014	0,8	1,2
UPyD	306.079	0,9	1,2	1.143.225	3,2	4,7	155.153	0,4	0,6	50.247	0,1	0,2
ERC-CATSÍ (3)	298.139	0,9	1,2	256.985	0,7	1,1	601.782	1,6	2,4	632.234	1,7	2,6
BNG-NÓS (4)	212.543	0,6	0,8	184.037	0,5	0,8	70.863	0,2	0,3	45.252	0,1	0,2
CCa-PNC (5)	174.629	0,5	0,7	143.881	0,4	0,6	81.917	0,2	0,3	78.253	0,2	0,3
GBAI (6)	62.398	0,2	0,2	42.415	0,1	0,2	30.642	0,1	0,1	14.343	0,0	0,1
EH Bildu (7)	-	-	-	334.498	0,9	1,4	219.125	0,6	0,9	184.713	0,5	0,8
PODEMOS-COM (8)	-	-	-	125.306	0,4	0,5	673.549	1,8	2,7	659.771	1,8	2,7
FAC (9)	-	-	-	99.473	0,3	0,4	-	-	-	-	-	-
C's	46.313	0,1	0,2	-	-	-	3.514.528	9,6	13,9	3.141.570	8,6	13,1
PODEMOS-IU-EQUO (10)	-	-	-	-	-	-	3.198.584	8,8	12,7	3.227.123	8,8	13,4
ECP (11)	-	-	-	-	-	-	929.880	2,5	3,7	853.102	2,3	3,5
CDC (12)	-	-	-	-	-	-	567.253	1,6	2,2	483.488	1,3	2,0
PODEMOS-EN MAREA-ANOVA-EU (13)	-	-	-	-	-	-	410.698	1,1	1,6	347.542	1,0	1,4
Altres	725.736	2,1	2,8	789.480	2,2	3,2	557.828	1,5	2,2	484.940	1,3	2,0

- (1) Pel 2008: IU. Pel 2011: IU-LV. Pel 2016 es presenta en la candidatura PODEMOS-IU-EQUO
- (2) Pel 2015: CDC es presenta en la coalició DL i Unió es presenta per separat.
- (3) Pel 2008 i 2011: ESQUERRA
- (4) Pel 2008 i 2011: BNG. Pel 2015: NÓS
- (5) Pel 2008: CC-PNC. Pel 2011: CC-NC-PNC
- (6) Pel 2008: NA-BAI
- (7) Pel 2011: AMAIUR

- (8) Pel 2011: COMPROMÍS-Q
- (9) Pel 2015 i 2016 es presenta en coalició amb PP
- (10) Pel 2015: PODEMOS
- (11) Pel 2015: EN COMÚ
- (12) Pel 2015: DL
- (13) Pel 2015: PODEMOS-En

Departament d'Estadística i Difusió de Dades. Ajuntament de Barcelona.
Font: Ministerio del Interior. Resultats proclamats per la Junta Electoral Central.

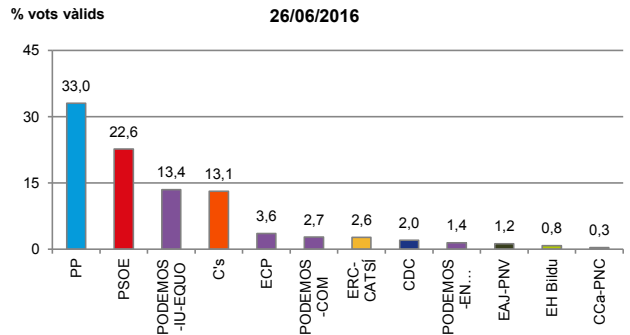
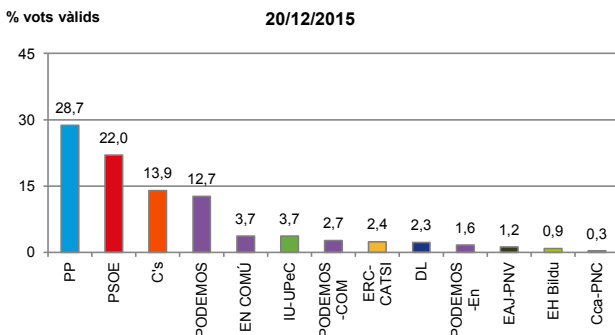
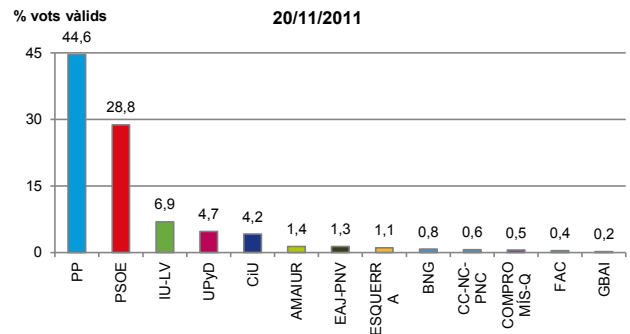
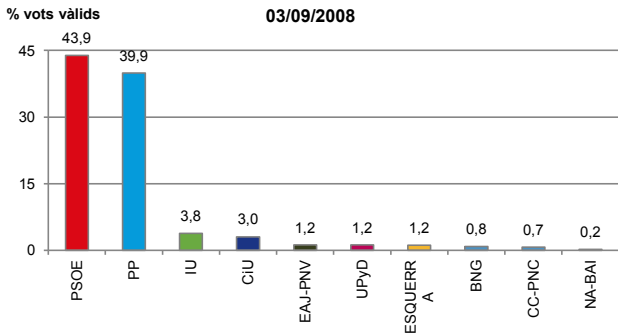

4. Resultats anteriors a Espanya
2. Distribució de diputats. 2008-2016

	09/03/2008	20/11/2011	20/12/2015	26/06/2016
TOTAL	350	350	350	350
PSOE	169	110	90	85
PP	154	186	123	137
CiU (1)	10	16	-	-
EAJ-PNV	6	5	6	5
ERC-CATSI (2)	3	3	9	9
IU-UPeC (3)	2	11	2	-
Cca-PNC (4)	2	2	1	1
BNG-NÓS (5)	2	2	0	0
GBAI (6)	1	1	0	0
UPyD	1	5	0	0
EH Bildu (7)	-	7	2	2
PODEMOS-COM (8)	-	1	9	9
FAC (9)	-	1	-	-
PODEMOS-IU-EQUO (10)	-	-	42	45
C's	0	-	40	32
ECP (11)	-	-	12	12
CDC (12)	-	-	8	8
PODEMOS-EN MAREA-ANOVA-EU (13)	-	-	6	5

(1) Pel 2015: CDC es presenta en la coalició DL i Unió es presenta per separat.

(2) Pel 2008 i 2011: ESQUERRA

(3) Pel 2008: IU. Pel 2011: IU-LV. Pel 2016 es presenta en la candidatura PODEMOS-IU-EQUO

(4) Pel 2008: CC-PNC. Pel 2011: CC-NC-PNC

(5) Pel 2008 i 2011: BNG. Pel 2015: NÓS

(6) Pel 2008: NA-BAI

(7) Pel 2011: AMAIUR

(8) Pel 2011: COMPROMÍS-Q

(9) Pel 2015 i 2016 es presenta en coalició amb PP

(10) Pel 2015: PODEMOS

(11) Pel 2015: EN COMÚ

(12) Pel 2015: DL

(13) Pel 2015: PODEMOS-En

Departament d'Estadística i Difusió de Dades. Ajuntament de Barcelona.

Font: Ministerio del Interior. Resultats proclamats per la Junta Electoral Central.

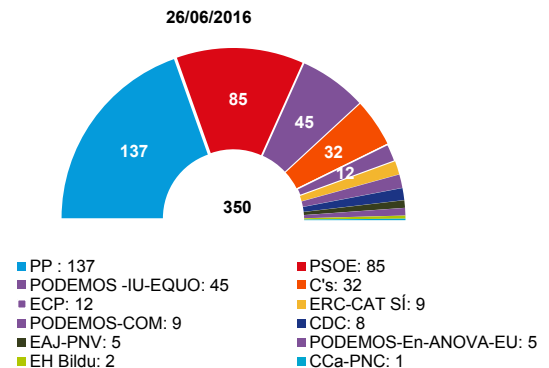
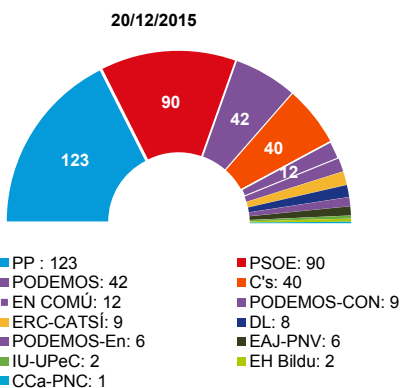
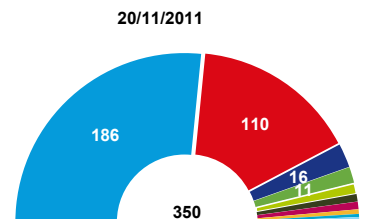
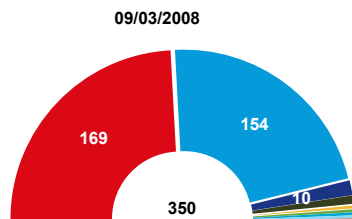



4. Resultats anteriors a Espanya
4. Mapa de participació

Eleccions generals 2016
Percentatge de Participació
Províncies





- 4. Resultats anteriors a Espanya
- 5. Mapes del 1r i 2n partit més votat

Eleccions generals 2016
Primer Partit més votat
Províncies

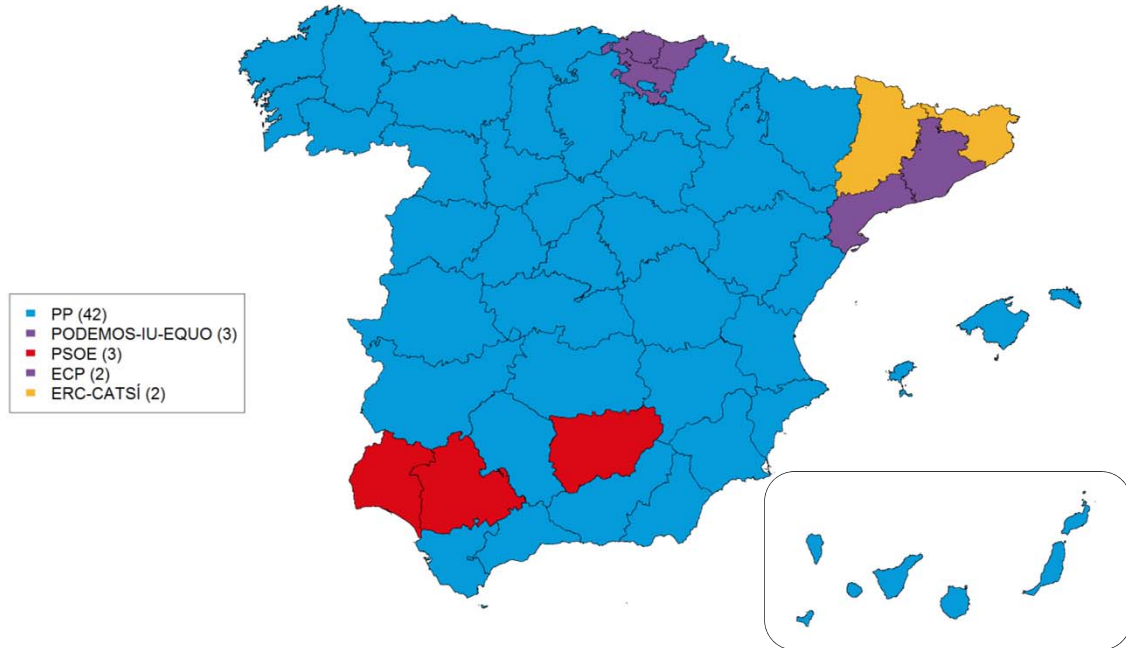

Eleccions generals 2016
Segon Partit més votat
Províncies

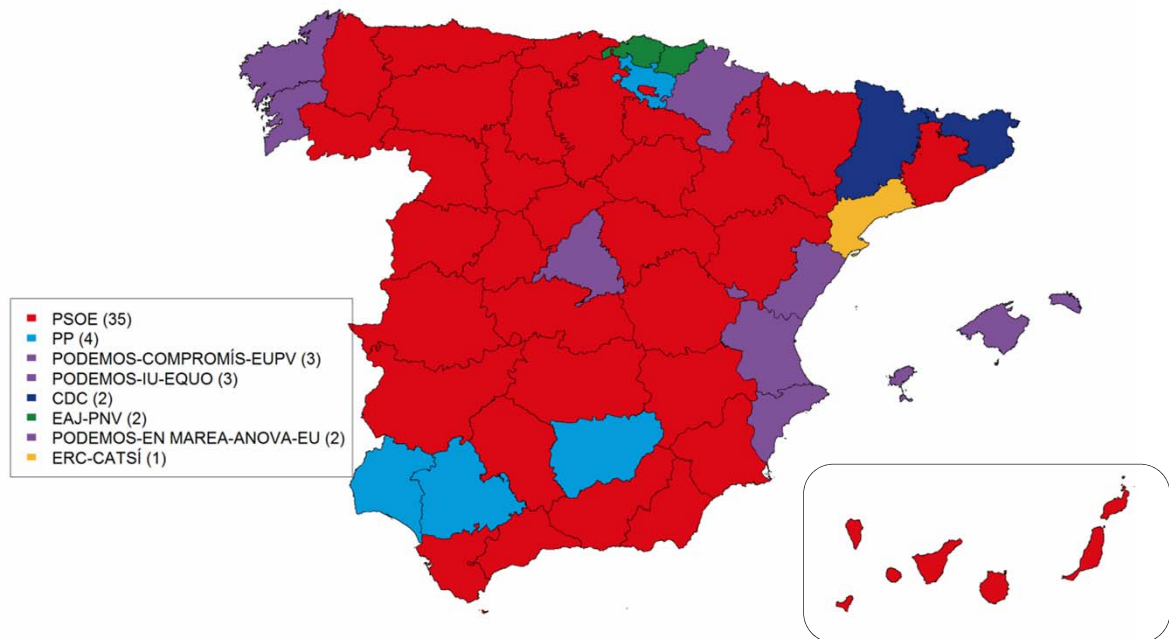

4. Resultats anteriors a Espanya
6. Distribució de diputats per circumscripcions. 26 juny 2016

	TOTAL	PP	PSOE	PODEMOS (1)	C's	ERC- CATSÍ	CDC	EAJ- PNV	EH Bildu	CCa- PNC
ESPANYA	350	137	85	71	32	9	8	5	2	1
Àlaba	4	1	1	1	0	-	-	1	-	-
Alacant	12	5	2	3	2	-	-	-	-	-
Albacete	4	2	1	1	0	-	-	-	-	-
Almeria	6	3	2	0	1	-	-	-	-	-
Astúries	8	3	2	2	1	-	-	-	-	-
Àvila	3	2	1	0	0	-	-	-	-	-
Badajoz	6	3	2	1	0	-	-	-	-	-
Barcelona	31	4	5	9	4	5	4	-	-	-
Biscaia	8	1	1	3	0	-	-	2	1	-
Burgos	4	2	1	1	0	-	-	-	-	-
Càceres	4	2	2	0	0	-	-	-	-	-
Cadis	9	3	3	2	1	-	-	-	-	-
Cantàbria	5	2	1	1	1	-	-	-	-	-
Castelló de la Plana	5	2	1	1	1	-	-	-	-	-
Ciudad Real	5	3	2	0	0	-	-	-	-	-
Conca	3	2	1	0	0	-	-	-	-	-
Còrdova	6	2	2	1	1	-	-	-	-	-
Corunya, la	8	4	2	2	0	-	-	-	-	-
Girona	6	0	1	1	0	2	2	-	-	-
Granada	7	3	2	1	1	-	-	-	-	-
Guadalajara	3	2	1	0	0	-	-	-	-	-
Guipúscoa	6	-	1	2	0	-	-	2	1	-
Huelva	5	2	2	1	0	-	-	-	-	-
Illes Balears	8	3	2	2	1	-	-	-	-	-
Jaén	5	2	2	1	0	-	-	-	-	-
Lleida	4	1	0	1	0	1	1	-	-	-
Lleó	4	2	1	1	0	-	-	-	-	-
Lugo	4	2	1	1	0	-	-	-	-	-
Madrid	36	15	7	8	6	-	-	-	-	-
Málaga	11	4	3	2	2	-	-	-	-	-
Múrcia	10	5	2	1	2	-	-	-	-	-
Navarra	5	2	1	2	0	-	-	-	-	-
Oasca	3	1	1	1	0	-	-	-	-	-
Ourense	4	3	1	0	0	-	-	-	-	-
Palència	3	2	1	0	0	-	-	-	-	-
Palmas, Las	8	3	2	2	1	-	-	-	-	-
Pontevedra	7	3	2	2	0	-	-	-	-	-
Rioja, La	4	2	1	1	0	-	-	-	-	-
Salamanca	4	3	1	0	0	-	-	-	-	-
Santa Cruz de Tenerife	7	3	1	1	1	-	-	-	-	1
Saragossa	7	3	2	1	1	-	-	-	-	-
Segòvia	3	2	1	0	0	-	-	-	-	-
Sevilla	12	4	4	3	1	-	-	-	-	-
Sòria	2	1	1	0	0	-	-	-	-	-
Tarragona	6	1	1	1	1	1	1	-	-	-
Terol	3	2	1	0	0	-	-	-	-	-
Toledo	6	3	2	1	0	-	-	-	-	-
València	16	6	3	5	2	-	-	-	-	-
Valladolid	5	2	1	1	1	-	-	-	-	-
Zamora	3	2	1	0	0	-	-	-	-	-
Ceuta	1	1	0	0	0	-	-	-	-	-
Melilla	1	1	0	0	0	-	-	-	-	-

(1) Inclou els diputats obtinguts per PODEMOS-IU-EQUO, ECP,PODEMOS-COM, i PODEMOS-EN MAREA-ANOVA-EU

Departament d'Estadística i Difusió de Dades. Ajuntament de Barcelona.
 Font: Ministerio del Interior. Resultats proclamats per la Junta Electoral Central.

4. Resultats anteriors a Espanya

7. Distribució de senadors. 2008-2016

	09/03/2008	20/11/2011	20/12/2015	26/06/2016
TOTAL	208	208	208	208
PP	101	136	124	130
PSOE	88	48	47	43
PSC (PSC-PSOE)-ERC-ICV-EUiA (1)	12	7	-	-
CiU (2)	4	9	-	-
EAJ-PNV	2	4	6	5
Cca-PNC (3)	1	1	1	1
EH-Bildu (4)	-	3	0	0
PODEMOS-IU (5)	-	-	9	8
ERC-CATSI (6)	-	-	6	10
CDC (7)	-	-	6	2
ECP (8)	-	-	4	4
PODEMOS-EN (9)	-	-	2	1
PODEMOS-COM	-	-	1	3
CAMBIO-ALDA	-	-	1	-
ASG	-	-	1	1

(1) Pel 2011: PSC(PSC-PS)

(2) Pel 2015: CDC es presenta en la coalició DL i Unió es presenta per separat.

(3) Pel 2008: CC-PNC. Pel 2011:CC-NC-PNC.

(4) Pel 2011: AMAIUR

(5) Pel 2015: PODEMOS

(6) Pel 2008 es presenta en la coalició PSC (PSC-PSOE)-ERC-ICV-EUiA. Pel 2011 es presenta en la coalició PSC (PSC-PS)

(7) Pel 2015: DL

(8) Pel 2015: EN COMÚ

(9) Pel 2015: PODEMOS-En

Departament d'Estadística i Difusió de Dades. Ajuntament de Barcelona.

Font: Ministerio del Interior. Resultats proclamats per la Junta Electoral Central.

5. Resultats anteriors a Catalunya

5. Resultats anteriors a Catalunya

1. Resultats. 2008-2016

	09/03/2008			20/11/2011			20/12/2015			26/06/2016		
	Absoluts	% electors	% vots vàlids	Absoluts	% electors	% vots vàlids	Absoluts	% electors	% vots vàlids	Absoluts	% electors	% vots vàlids
Electors	5.324.909	100,0		5.396.341	100,0		5.516.456	100,0		5.519.882	100,0	
Votants	3.743.360	70,3		3.516.310	65,2		3.785.924	68,6		3.500.965	63,4	
Abstenció	1.581.549	29,7		1.880.031	34,8		1.730.532	31,4		2.018.917	36,6	
Nuls	19.939	0,4		55.450	1,0		23.065	0,4		23.400	0,4	
Vàlids	3.723.421	69,9	100,0	3.460.860	64,1	100,0	3.762.859	68,2	100,0	3.477.565	63,0	100,0
Blancs	57.274	1,1	1,5	63.884	1,2	1,8	25.440	0,5	0,7	28.939	0,5	0,8
PSC-PSOE	1.689.911	31,7	45,4	922.547	17,1	26,7	590.274	10,7	15,7	559.870	10,1	16,1
CiU (1)	779.425	14,6	20,9	1.015.691	18,8	29,3	-	-	-	-	-	-
PP	610.473	11,5	16,4	716.371	13,3	20,7	418.369	7,6	11,1	464.538	8,4	13,4
ERC-CATSI (2)	291.532	5,5	7,8	244.854	4,5	7,1	601.782	10,9	16,0	632.234	11,5	18,2
ICV-EUIA	183.338	3,4	4,9	280.152	5,2	8,1	-	-	-	-	-	-
C's	27.512	0,5	0,7	-	-	-	490.872	8,9	13,0	380.497	6,9	10,9
ECP (3)	-	-	-	-	-	-	929.880	16,9	24,7	853.102	15,5	24,5
CDC (4)	-	-	-	-	-	-	567.253	10,3	15,1	483.488	8,8	13,9
Altres	83.956	1,6	2,3	217.361	4,0	6,3	138.989	2,5	3,7	74.897	1,4	2,2

(1) Pel 2015, CDC es presenta en la coalició DL i Unió es presenta per separat.

(2) Pel 2008: ESQUERRA; Per 2011: ERC-RI.cat

(3) Pel 2015: EN COMÚ

(4) Pel 2015: DL

Departament d'Estadística i Difusió de Dades. Ajuntament de Barcelona.

Font: Ministerio del Interior. Resultats proclamats per la Junta Electoral Central.

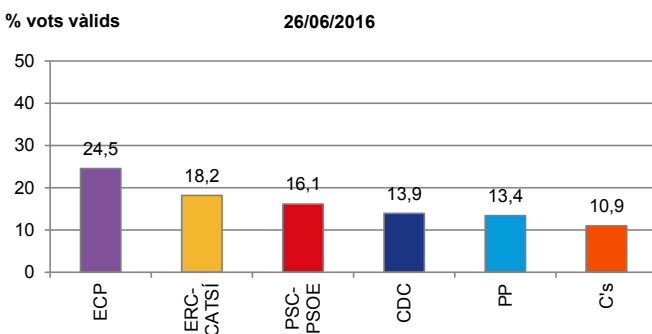
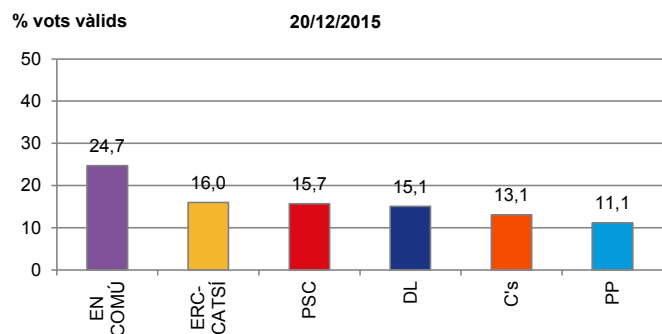
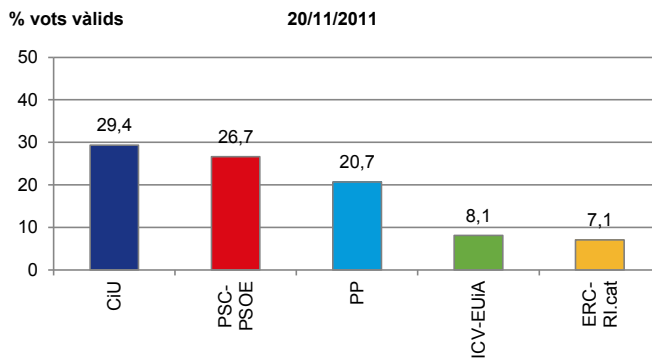
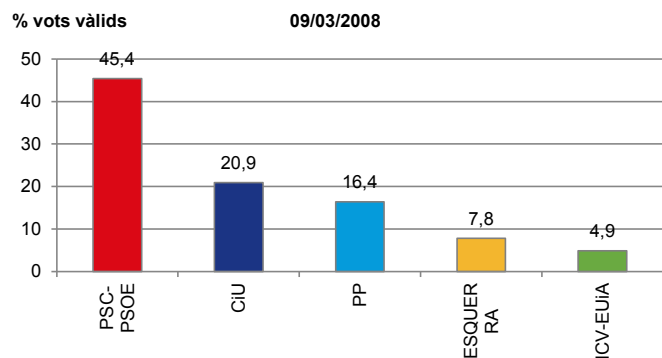



5. Resultats anteriors a Catalunya

2. Resultats per circumscripcions. 26 juny 2016

	<i>Catalunya</i>			<i>Província Barcelona</i>			<i>Província Girona</i>			<i>Província Lleida</i>			<i>Província Tarragona</i>		
	<i>Absoluts</i>	<i>% electors</i>	<i>% vots vàlids</i>	<i>Absoluts</i>	<i>% electors</i>	<i>% vots vàlids</i>	<i>Absoluts</i>	<i>% electors</i>	<i>% vots vàlids</i>	<i>Absoluts</i>	<i>% electors</i>	<i>% vots vàlids</i>	<i>Absoluts</i>	<i>% electors</i>	<i>% vots vàlids</i>
Electors	5.519.882	100,0		4.131.319	100,0		512.366	100,0		313.207	100,0		562.990	100,0	
Votants	3.500.965	63,4		2.659.818	64,4		310.377	60,6		182.909	58,4		347.861	61,8	
Abstenció	2.018.917	36,6		1.471.501	35,6		201.989	39,4		130.298	41,6		215.129	38,2	
Nuls	23.400	0,4		15.885	0,4		2.524	0,5		1.750	0,6		3.241	0,6	
Vàlids	3.477.565	63,0	100,0	2.643.933	64,0	100,0	307.853	60,1	100,0	181.159	57,8	100,0	344.620	61,2	100,0
Blancs	28.939	0,5	0,8	21.081	0,5	0,8	2.642	0,5	0,9	2.156	0,7	1,2	3.060	0,5	0,9
ECP	853.102	15,5	24,5	694.315	16,8	26,3	53.277	10,4	17,3	30.182	9,6	16,7	75.328	13,4	21,9
ERC-CATSÍ	632.234	11,5	18,2	438.126	10,6	16,6	80.824	15,8	26,3	45.525	14,5	25,1	67.759	12,0	19,7
PSC	559.870	10,1	16,1	444.812	10,8	16,8	38.558	7,5	12,5	22.533	7,2	12,4	53.967	9,6	15,7
CDC	483.488	8,8	13,9	323.824	7,8	12,2	71.453	13,9	23,2	40.985	13,1	22,6	47.226	8,4	13,7
PP	464.538	8,4	13,4	357.759	8,7	13,5	31.035	6,1	10,1	24.503	7,8	13,5	51.241	9,1	14,9
C's	380.497	6,9	10,9	305.075	7,4	11,5	23.748	4,6	7,7	12.592	4,0	7,0	39.082	6,9	11,3
Altres	74.897	1,4	2,2	58.941	1,4	2,2	6.316	1,2	2,1	2.683	0,9	1,5	6.957	1,2	2,0

Departament d'Estadística i Difusió de Dades. Ajuntament de Barcelona.
Font: Ministerio del Interior. Resultats proclamats per la Junta Electoral Central.

5.Resultats anteriors a Catalunya

3.Distribució de diputats pers circumscripcions. 2008-2016

	<i>Catalunya</i>			
	<i>09/03/2008</i>	<i>20/11/2011</i>	<i>20/12/2015</i>	<i>26/06/2016</i>
TOTAL	47	47	47	47
PSC-PSOE	25	14	8	7
CiU (1)	10	16	-	-
PP	8	11	5	6
ERC-CATSÍ (2)	3	3	9	9
ICV-EUiA	1	3	-	-
C's	0	-	5	5
ECP (3)	-	-	12	12
CDC (4)	-	-	8	8

	<i>Província Barcelona</i>				<i>Província Girona</i>			
	<i>09/03/2008</i>	<i>20/11/2011</i>	<i>20/12/2015</i>	<i>26/06/2016</i>	<i>09/03/2008</i>	<i>20/11/2011</i>	<i>20/12/2015</i>	<i>26/06/2016</i>
TOTAL	31	31	31	31	6	6	6	6
PSC-PSOE	16	10	5	5	3	1	1	1
CiU (1)	6	9	-	-	2	3	-	-
PP	6	7	4	4	0	1	0	0
ERC-CATSÍ (2)	2	2	5	5	1	1	2	2
ICV-EUiA	1	3	-	-	0	0	-	-
C's	0	-	4	4	0	-	0	0
ECP (3)	-	-	9	9	-	-	1	1
CDC (4)	-	-	4	4	-	-	2	2

	<i>Província Lleida</i>				<i>Província Tarragona</i>			
	<i>09/03/2008</i>	<i>20/11/2011</i>	<i>20/12/2015</i>	<i>26/06/2016</i>	<i>09/03/2008</i>	<i>20/11/2011</i>	<i>20/12/2015</i>	<i>26/06/2016</i>
TOTAL	4	4	4	4	6	6	6	6
PSC-PSOE	2	1	1	0	4	2	1	1
CiU (1)	1	2	-	-	1	2	-	-
PP	1	1	0	1	1	2	1	1
ERC-CATSÍ (2)	0	0	1	1	0	0	1	1
ICV-EUiA	0	0	-	-	0	0	-	-
C's	0	-	0	0	0	-	1	1
ECP (3)	-	-	1	1	-	-	1	1
CDC (4)	-	-	1	1	-	-	1	1

(1) Pel 2015, CDC es presenta en la coalició DL i Unió es presenta per separat.

(2) Pel 2008: ESQUERRA; Per 2011: ERC-RI.cat

(3) Pel 2015: EN COMÚ

(4) Pel 2015: DL

Departament d'Estadística i Difusió de Dades. Ajuntament de Barcelona.

Font: Ministerio del Interior. Resultats proclamats per la Junta Electoral Central.

6. Resultats anteriors a Barcelona

6. Resultats anteriors a Barcelona

1. Avanços de la participació a Barcelona. 1977-2017

<i>Eleccions</i>	<i>Data</i>	<i>Cens electoral</i>	<i>13 h.</i>	<i>14 h.</i>	<i>18 h.</i>	<i>Participació definitiva</i>
Generals						
Dimecres	15/06/1977 (1)	1.307.808	-	42,7	68,1	75,2
Dijous	01/03/1979 (1)	1.471.432	-	33,1	51,7	64,7
Dijous	28/10/1982 (1)	1.330.233	-	38,7	70,2	81,1
Diumenge	22/06/1986	1.389.034	-	41,7	52,4	68,0
Diumenge	29/10/1989	1.368.645	-	38,6	55,5	68,4
Diumenge	06/06/1993	1.358.052	-	43,5	61,0	77,2
Diumenge	03/03/1996	1.348.931	-	40,8	61,2	77,0
Diumenge	12/03/2000	1.294.769	-	36,1	51,1	65,6
Diumenge	14/03/2004	1.215.387	-	42,3	63,5	77,9
Diumenge	09/03/2008	1.157.357	-	39,4	58,1	72,2
Diumenge	20/11/2011	1.143.225	-	35,0	54,0	68,1
Diumenge	20/12/2015	1.141.245	-	35,3	57,7	72,3
Diumenge	26/06/2016	1.136.354	-	32,4	48,3	67,6
Autonòmiques						
Dijous	20/03/1980 (1)	1.471.525	-	-	48,8	58,1
Diumenge	29/04/1984 (1)	1.372.974	-	-	53,6	64,7
Diumenge	29/05/1988	1.359.645	28,4	-	47,0	59,4
Diumenge	15/03/1992	1.371.488	25,3	-	44,5	55,5
Diumenge	19/11/1995	1.352.142	27,8	-	53,7	65,9
Diumenge	17/10/1999	1.305.069	26,3	-	49,4	62,3
Diumenge	16/11/2003	1.222.415	28,0	-	54,4	66,7
Dimecres	01/11/2006	1.173.257	28,6	-	49,4	60,6
Diumenge	28/11/2010	1.143.198	25,3	-	50,4	62,3
Diumenge	25/11/2012	1.136.091	28,9	-	57,5	70,9
Diumenge	27/09/2015	1.141.061	32,4	-	62,6	77,1
Diumenge	21/12/2017	1.125.827	34,1	-	68,9	81,4
Locals (2)						
Dimecres	03/04/1979 (1)	1.480.453	-	26,8	44,1	54,3
Diumenge	08/05/1983 (1)	1.359.589	-	40,5	54,1	67,4
Dimecres	10/06/1987 (1)	1.347.244	-	31,9	55,8	68,7
Diumenge	26/05/1991	1.380.587	-	31,2	42,9	55,8
Diumenge	28/05/1995	1.368.148	-	36,7	50,7	66,2
Diumenge	13/06/1999	1.352.715	-	28,3	39,8	51,5
Diumenge	25/05/2003	1.285.620	-	32,4	47,0	59,1
Diumenge	27/05/2007	1.234.311	-	26,6	36,4	49,6
Diumenge	22/05/2011	1.163.556	-	27,7	38,2	53,0
Dilluns	24/05/2015	1.161.043	-	32,7	46,4	60,6
Europees						
Dimecres	10/06/1987 (1)	1.347.244	-	31,9	55,8	68,5
Dijous	15/06/1989	1.371.101	-	23,8	35,6	53,5
Diumenge	12/06/1994	1.345.623	-	29,4	40,8	54,3
Diumenge	13/06/1999	1.311.215	-	29,2	41,0	52,7
Diumenge	13/06/2004	1.218.607	-	23,5	32,3	43,7
Diumenge	07/06/2009	1.161.894	-	21,3	29,4	40,5
Diumenge	25/05/2014	1.145.488	-	27,3	38,2	51,0
Referèndums						
Constitució Espanyola	06/12/1978	1.446.645	-	-	-	64,3
Estatut de Catalunya	25/10/1979	1.452.988	-	-	-	57,4
Permanència OTAN	12/30/1986	1.379.648	-	28,2	51,5	63,4
Constitució Europea	20/02/2005	1.195.709	-	24,6	34,6	43,7
Estatut de Catalunya	18/06/2006	1.175.070	22,3	-	38,9	52,7

(1) Estimació de la participació del Departament d'Estadística de l'Ajuntament de Barcelona.

(2) Cens electoral (CER+CERE) a les eleccions locals.

Departament d'Estadística i Difusió de Dades. Ajuntament de Barcelona.

Font: Ministerio del Interior.

Generalitat de Catalunya.

6. Resultats anteriors a Barcelona
2. Avanços de la participació a les Eleccions Generals per districtes. 1977-2016
Votants a les 14:00 h

Districtes	15/06/1977	01/03/1979	28/10/1982	22/06/1986	29/10/1989	06/06/1993	03/03/1996	12/03/2000	14/03/2004	09/03/2008	20/11/2011	20/12/2015	26/06/2016
BARCELONA	42,7	33,1	38,7	41,7	38,6	43,5	40,8	36,1	42,3	39,4	35,0	35,3	32,4
1. Ciutat Vella	-	-	-	40,2	37,7	42,8	40,9	33,6	39,7	35,4	30,6	30,2	28,7
2. Eixample	-	-	-	42,3	39,7	44,0	40,9	36,7	42,3	39,5	36,1	35,5	32,2
3. Sants-Montjuïc	-	-	-	42,1	38,6	43,8	40,8	36,1	43,2	39,7	33,9	34,2	32,1
4. Les Corts	-	-	-	40,9	37,9	43,4	40,1	35,9	43,5	39,1	37,1	37,0	32,6
5. Sarrià-Sant Gervasi	-	-	-	42,4	38,6	44,1	38,9	36,3	41,7	38,1	35,7	34,8	30,2
6. Gràcia	-	-	-	43,1	40,1	45,1	40,8	37,1	44,1	40,6	35,7	35,7	32,4
7. Horta-Guinardó	-	-	-	41,4	37,8	42,9	41,0	35,6	42,1	40,5	34,9	35,3	39,9
8. Nou Barris	-	-	-	41,4	37,2	41,9	40,8	35,8	41,5	38,8	34,8	35,0	33,2
9. Sant Andreu	-	-	-	42,1	38,4	43,2	41,6	35,8	41,3	40,3	33,7	36,7	33,8
10. Sant Martí	-	-	-	42,1	38,9	43,6	41,3	36,9	42,6	39,3	35,5	36,3	33,2

Votants a les 18:00 h

Districtes	15/06/1977	01/03/1979	28/10/1982	22/06/1986	29/10/1989	06/06/1993	03/03/1996	12/03/2000	14/03/2004	09/03/2008	20/11/2011	20/12/2015	26/06/2016
BARCELONA	68,1	51,7	70,2	52,4	55,5	61,0	61,2	51,1	63,5	58,1	54,0	57,7	48,3
1. Ciutat Vella	-	-	-	48,3	50,4	56,0	55,7	44,6	54,7	49,8	44,6	47,7	41,1
2. Eixample	-	-	-	52,6	57,0	62,7	62,2	52,4	64,6	59,4	55,6	58,1	49,0
3. Sants-Montjuïc	-	-	-	50,8	54,7	60,0	60,8	49,9	62,8	57,0	51,8	55,8	47,2
4. Les Corts	-	-	-	54,3	57,4	63,9	62,1	53,5	66,1	59,7	58,0	60,5	50,7
5. Sarrià-Sant Gervasi	-	-	-	56,9	59,1	65,8	62,6	54,2	65,8	59,3	58,8	59,8	49,2
6. Gràcia	-	-	-	53,9	57,1	62,7	61,3	51,9	65,4	58,3	54,1	58,1	48,4
7. Horta-Guinardó	-	-	-	52,8	55,1	60,5	61,4	50,9	63,4	58,5	52,8	57,4	47,6
8. Nou Barris	-	-	-	51,8	53,8	58,4	60,6	49,4	61,3	56,8	52,5	56,9	47,5
9. Sant Andreu	-	-	-	51,8	55,3	60,3	61,7	51,0	63,3	59,8	54,5	59,8	49,8
10. Sant Martí	-	-	-	53,0	54,7	59,8	61,2	51,3	64,2	58,1	53,8	58,6	49,3

Votants a les 20:00 h (participació definitiva)

Districtes	15/06/1977	01/03/1979	28/10/1982	22/06/1986	29/10/1989	06/06/1993	03/03/1996	12/03/2000	14/03/2004	09/03/2008	20/11/2011	20/12/2015	26/06/2016
BARCELONA	75,2	64,1	81,1	68,0	68,4	77,2	77,0	65,6	77,9	72,2	68,1	72,3	67,6
1. Ciutat Vella	69,5	57,5	75,6	61,0	59,1	67,7	67,1	54,3	65,3	59,8	54,8	59,5	55,6
2. Eixample	75,4	65,1	81,7	68,5	70,5	79,2	78,2	67,9	79,5	73,7	70,2	73,5	69,2
3. Sants-Montjuïc	76,4	63,0	80,3	66,1	66,3	75,3	75,6	63,4	76,2	70,4	65,0	69,8	65,2
4. Les Corts	77,6	66,2	83,2	70,2	72,9	81,6	80,6	70,9	82,3	76,3	74,0	76,9	71,9
5. Sarrià-Sant Gervasi	73,3	66,0	83,1	73,7	74,9	83,0	80,9	72,5	82,7	77,1	75,7	76,8	72,1
6. Gràcia	75,3	65,0	81,4	68,8	69,8	78,2	77,5	66,6	79,9	73,4	69,7	73,6	69,3
7. Horta-Guinardó	71,6	61,5	81,5	67,2	67,8	76,8	77,2	64,2	77,8	71,5	66,4	71,2	66,3
8. Nou Barris	76,6	64,7	81,1	67,2	66,1	75,0	76,0	63,1	75,0	69,5	64,5	69,2	63,8
9. Sant Andreu	77,9	66,7	81,8	68,3	68,6	77,3	77,9	66,0	78,9	73,5	68,8	74,0	69,0
10. Sant Martí	80,2	66,4	80,6	66,4	67,3	76,2	76,9	65,0	77,9	72,3	67,7	73,1	68,5

Departament d'Estadística i Difusió de Dades. Ajuntament de Barcelona.
 Font: Ministerio del Interior.

6. Resultats anteriors a Barcelona

3. Resultats. 2008-2016

	09/03/2008			20/11/2011			20/12/2015			26/06/2016		
	Absoluts	% electors	% vots vàlids	Absoluts	% electors	% vots vàlids	Absoluts	% electors	% vots vàlids	Absoluts	% electors	% vots vàlids
Electors	1.157.357	100,0		1.143.225	100,0		1.141.245	100,0		1.136.354	100,0	
Votants	835.240	72,2		778.246	68,1		824.778	72,3		768.170	67,6	
Abstenció	322.117	27,8		364.979	31,9		316.467	27,7		368.184	32,4	
Nuls	3.629	0,3		10.716	0,9		3.988	0,3		4.140	0,4	
Vàlids	831.611	71,9	100,0	767.530	67,1	100,0	820.790	71,9	100,0	764.030	67,2	100,0
Blancs	14.213	1,2	1,7	12.386	1,1	1,6	5.063	0,4	0,6	5.799	0,5	0,8
PSC-PSOE	356.264	30,8	42,8	197.516	17,3	25,7	108.668	9,5	13,2	107.621	9,5	14,1
CiU (1)	171.815	14,8	20,7	212.399	18,6	27,7	-	-	-	-	-	-
PP	152.472	13,2	18,3	163.658	14,3	21,3	104.324	9,1	12,7	116.255	10,2	15,2
ERC-CATSI (2)	57.913	5,0	7,0	54.842	4,8	7,1	124.715	10,9	15,2	132.722	11,7	17,4
ICV-EUiA	52.938	4,6	6,4	77.087	6,7	10,0	-	-	-	-	-	-
C's	7.896	0,7	0,9	-	-	-	107.500	9,4	13,1	86.642	7,6	11,3
ECP (3)	-	-	-	-	-	-	218.053	19,1	26,6	196.341	17,3	25,7
CDC (4)	-	-	-	-	-	-	119.367	10,5	14,5	103.028	9,1	13,5
Altres	18.100	1,6	2,2	49.642	4,3	6,5	33.100	2,9	4,0	15.622	1,4	2,0

(1) Pel 2015, CDC es presenta en la coalició DL i Unió es presenta per separat.

(2) Pel 2008: ESQUERRA; Per 2011: ERC-RI.cat

(3) Pel 2015: EN COMÚ

(4) Pel 2015: DL

Departament d'Estadística i Difusió de Dades. Ajuntament de Barcelona.

Font: Ministerio del Interior. Resultats proclamats per la Junta Electoral Central.

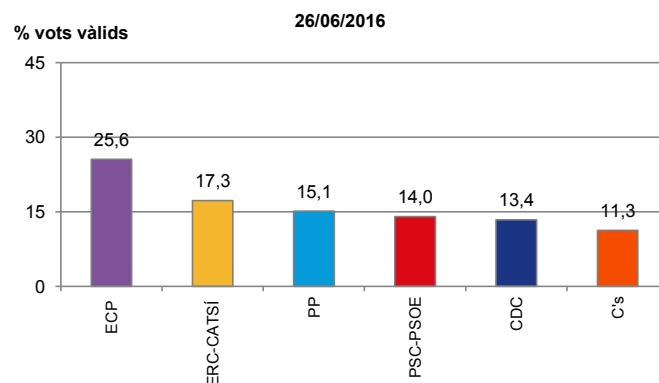
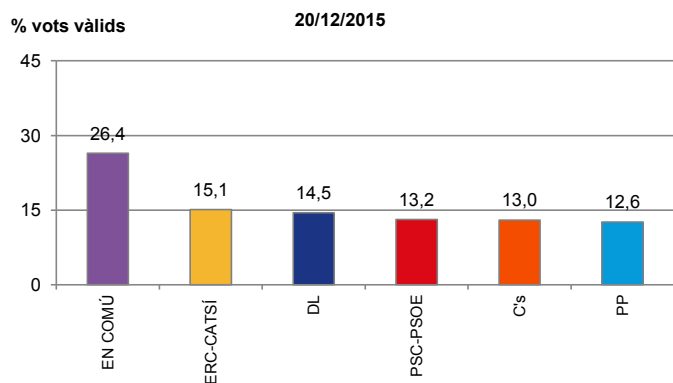
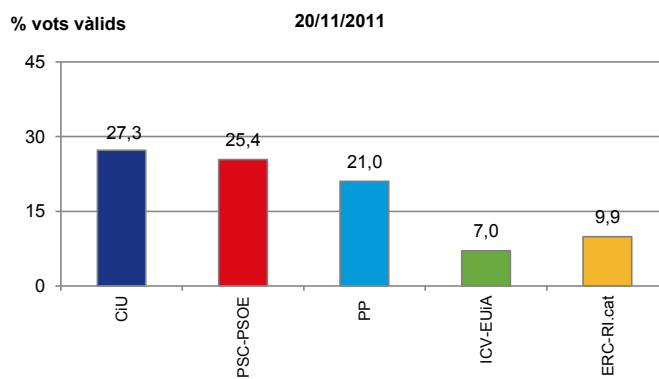
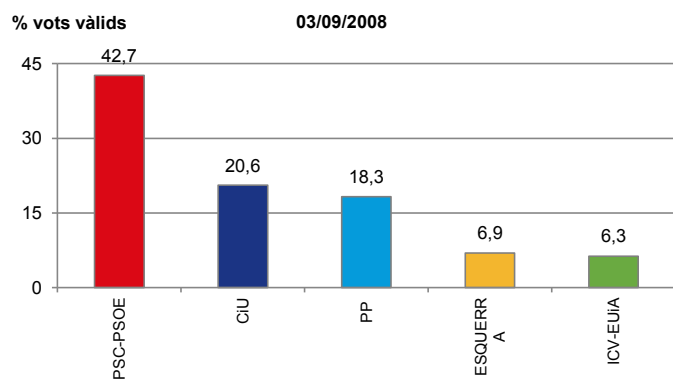

6.Resultats anteriors a Barcelona
4.Resultats 26 juny 2016 per districtes

<i>Districtes</i>	<i>Electors</i>	<i>Votants</i>	<i>Abstenció</i>	<i>Nuls</i>	<i>Vàlids</i>	<i>Blancs</i>	<i>ECP (1)</i>	<i>ERC- CATSÍ</i>	<i>PP</i>	<i>PSC- PSOE</i>	<i>CDC</i>	<i>C's</i>	<i>PACMA</i>	<i>RECORTES CERO- GRUPO VERDE</i>	<i>PCPC</i>	<i>Partit més votat</i>
BARCELONA	1.136.354	768.170	368.184	4.140	764.030	5.799	196.341	132.722	116.255	107.621	103.028	86.642	12.579	2.235	808	ECP
1. Ciutat Vella	48.982	27.229	21.753	161	27.068	166	9.370	4.378	3.503	4.432	2.302	2.202	548	111	56	ECP
2. Eixample	185.417	128.399	57.018	707	127.692	1.041	29.367	25.939	17.679	13.781	23.941	13.674	1.846	322	102	ECP
3. Sants-Montjuïc	126.404	82.402	44.002	450	81.952	564	24.309	15.820	10.585	12.487	8.526	7.865	1.443	266	87	ECP
4. Les Corts	61.854	44.492	17.362	218	44.274	392	7.144	7.279	9.116	4.640	8.743	6.240	592	98	30	PP
5. Sarrià-Sant Gervasi	105.983	76.379	29.604	320	76.059	677	8.484	9.850	19.026	4.872	19.158	12.957	887	114	34	CDC
6. Gràcia	87.268	60.468	26.800	255	60.213	439	15.740	14.865	6.332	5.905	10.667	5.093	934	171	67	ECP
7. Horta-Guinardó	125.951	83.482	42.469	480	83.002	639	23.517	14.148	11.750	13.999	8.375	8.655	1.547	261	111	ECP
8. Nou Barris	119.058	76.000	43.058	506	75.494	562	22.963	7.581	13.087	16.849	3.711	8.939	1.398	295	109	ECP
9. Sant Andreu	109.347	75.472	33.875	438	75.034	504	22.097	13.029	9.986	12.348	7.025	8.380	1.353	234	78	ECP
10. Sant Martí	166.090	113.847	52.243	605	113.242	815	33.350	19.833	15.191	18.308	10.580	12.637	2.031	363	134	ECP

Percentatges sobre electors (%)

<i>Districtes</i>	<i>Electors</i>	<i>Participació</i>	<i>Abstenció</i>	<i>Nuls</i>	<i>Vàlids</i>	<i>Blancs</i>	<i>ECP (1)</i>	<i>ERC- CATSÍ</i>	<i>PP</i>	<i>PSC- PSOE</i>	<i>CDC</i>	<i>C's</i>	<i>PACMA</i>	<i>RECORTES CERO- GRUPO VERDE</i>	<i>PCPC</i>
BARCELONA	100,0	67,6	32,4	0,4	67,2	0,5	17,3	11,7	10,2	9,5	9,1	7,6	1,1	0,2	0,1
1. Ciutat Vella	100,0	55,6	44,4	0,3	55,3	0,3	19,1	8,9	7,2	9,0	4,7	4,5	1,1	0,2	0,1
2. Eixample	100,0	69,2	30,8	0,4	68,9	0,6	15,8	14,0	9,5	7,4	12,9	7,4	1,0	0,2	0,1
3. Sants-Montjuïc	100,0	65,2	34,8	0,4	64,8	0,4	19,2	12,5	8,4	9,9	6,7	6,2	1,1	0,2	0,1
4. Les Corts	100,0	71,9	28,1	0,4	71,6	0,6	11,5	11,8	14,7	7,5	14,1	10,1	1,0	0,2	0,0
5. Sarrià-Sant Gervasi	100,0	72,1	27,9	0,3	71,8	0,6	8,0	9,3	18,0	4,6	18,1	12,2	0,8	0,1	0,0
6. Gràcia	100,0	69,3	30,7	0,3	69,0	0,5	18,0	17,0	7,3	6,8	12,2	5,8	1,1	0,2	0,1
7. Horta-Guinardó	100,0	66,3	33,7	0,4	65,9	0,5	18,7	11,2	9,3	11,1	6,6	6,9	1,2	0,2	0,1
8. Nou Barris	100,0	63,8	36,2	0,4	63,4	0,5	19,3	6,4	11,0	14,2	3,1	7,5	1,2	0,2	0,1
9. Sant Andreu	100,0	69,0	31,0	0,4	68,6	0,5	20,2	11,9	9,1	11,3	6,4	7,7	1,2	0,2	0,1
10. Sant Martí	100,0	68,5	31,5	0,4	68,2	0,5	20,1	11,9	9,1	11,0	6,4	7,6	1,2	0,2	0,1

Percentatges sobre vots vàlids (%)

<i>Districtes</i>	<i>Vàlids</i>	<i>Blancs</i>	<i>ECP (1)</i>	<i>ERC- CATSÍ</i>	<i>PP</i>	<i>PSC- PSOE</i>	<i>CDC</i>	<i>C's</i>	<i>PACMA</i>	<i>RECORTES CERO- GRUPO VERDE</i>	<i>PCPC</i>
BARCELONA	100,0	0,8	25,7	17,4	15,2	14,1	13,5	11,3	1,6	0,3	0,1
1. Ciutat Vella	100,0	0,6	34,6	16,2	12,9	16,4	8,5	8,1	2,0	0,4	0,2
2. Eixample	100,0	0,8	23,0	20,3	13,8	10,8	18,7	10,7	1,4	0,3	0,1
3. Sants-Montjuïc	100,0	0,7	29,7	19,3	12,9	15,2	10,4	9,6	1,8	0,3	0,1
4. Les Corts	100,0	0,9	16,1	16,4	20,6	10,5	19,7	14,1	1,3	0,2	0,1
5. Sarrià-Sant Gervasi	100,0	0,9	11,2	13,0	25,0	6,4	25,2	17,0	1,2	0,1	0,0
6. Gràcia	100,0	0,7	26,1	24,7	10,5	9,8	17,7	8,5	1,6	0,3	0,1
7. Horta-Guinardó	100,0	0,8	28,3	17,0	14,2	16,9	10,1	10,4	1,9	0,3	0,1
8. Nou Barris	100,0	0,7	30,4	10,0	17,3	22,3	4,9	11,8	1,9	0,4	0,1
9. Sant Andreu	100,0	0,7	29,4	17,4	13,3	16,5	9,4	11,2	1,8	0,3	0,1
10. Sant Martí	100,0	0,7	29,5	17,5	13,4	16,2	9,3	11,2	1,8	0,3	0,1

(1) Candidatura formada per Barcelona en Comú, Podem, ICV, EUiA i Equo

Departament d'Estadística i Difusió de Dades. Ajuntament de Barcelona.

Font: Ministerio del Interior. Resultats proclamats per la Junta Electoral Central.

6.Resultats anteriors a Barcelona
5. (cont.) Resultats 26 juny 2016 per barris. Percentatges sobre vots vàlids (%)

Dte.	Barris	Vàlids	Blancs	ECP (1)	ERC-CATSÍ	PP	PSC	CDC	C's	Altres
	BARCELONA	100,0	0,8	25,7	17,4	15,2	14,1	13,5	11,3	2,0
1	1. el Raval	100,0	0,7	33,8	14,3	14,7	18,8	6,8	8,4	2,6
1	2. el Barri Gòtic	100,0	0,4	36,2	18,7	10,6	13,0	10,8	8,3	2,0
1	3. la Barceloneta	100,0	0,9	34,4	18,4	12,2	16,0	7,7	7,4	3,0
1	4. Sant Pere, Santa Caterina i la Ribera	100,0	0,5	35,1	15,9	12,4	15,0	10,1	8,2	2,9
2	5. el Fort Pienc	100,0	0,9	24,2	20,3	13,5	11,9	16,4	10,9	1,9
2	6. la Sagrada Família	100,0	0,8	24,7	21,8	12,2	12,1	16,2	10,3	1,9
2	7. la Dreta de l'Eixample	100,0	0,9	20,5	19,5	15,1	8,7	22,7	11,0	1,6
2	8. l'Antiga Esquerra de l'Eixample	100,0	0,9	20,4	18,9	15,5	9,8	21,0	11,7	1,7
2	9. la Nova Esquerra de l'Eixample	100,0	0,8	22,0	19,7	14,6	10,8	19,0	11,3	1,7
2	10. Sant Antoni	100,0	0,7	27,0	21,7	12,0	11,5	16,7	8,6	1,9
3	11. el Poble Sec - AEI Parc Montjuïc	100,0	0,6	34,8	18,9	12,1	14,5	8,9	8,0	2,3
3	12. la Marina del Prat Vermell - AEI Zona Franca	100,0	1,3	35,5	5,5	12,8	22,4	3,3	15,1	4,0
3	13. la Marina de Port	100,0	0,8	32,8	10,4	15,8	21,0	4,7	12,3	2,3
3	14. la Font de la Guatlla	100,0	0,7	29,9	18,3	14,4	14,7	10,0	10,1	1,9
3	15. Hostafrancs	100,0	0,8	28,5	22,1	11,8	13,1	12,3	8,9	2,5
3	16. la Bordeta	100,0	0,6	27,4	22,0	12,0	15,5	11,0	9,6	1,9
3	17. Sants - Badal	100,0	0,5	26,5	19,5	14,7	15,9	10,3	10,3	2,3
3	18. Sants	100,0	0,8	26,9	24,0	11,0	11,9	14,9	8,5	2,1
4	19. les Corts	100,0	1,0	17,1	18,4	17,2	10,7	20,8	13,3	1,6
4	20. la Maternitat i Sant Ramon	100,0	0,8	19,1	17,0	19,3	12,9	16,0	13,2	1,9
4	21. Pedralbes	100,0	0,7	5,7	6,9	37,8	4,4	23,6	19,6	1,2
5	22. Vallvidrera, el Tibidabo i les Planes	100,0	0,7	22,3	24,7	10,1	9,8	20,0	10,2	2,2
5	23. Sarrià	100,0	1,0	11,5	15,3	21,4	6,4	27,3	15,9	1,2
5	24. les Tres Torres	100,0	0,9	5,9	7,9	32,3	5,2	25,6	21,1	1,0
5	25. Sant Gervasi - la Bonanova	100,0	0,8	9,3	10,2	28,0	5,8	25,3	19,2	1,4
5	26. Sant Gervasi - Galvany	100,0	0,9	9,4	10,8	28,9	6,1	24,7	17,8	1,4
5	27. el Putxet i el Farró	100,0	0,8	17,1	18,3	16,7	7,7	24,6	13,3	1,5
6	28. Vallcarca i els Penitents	100,0	0,9	22,9	20,9	13,6	10,3	18,7	10,8	1,8
6	29. el Coll	100,0	0,7	27,2	21,2	12,3	13,9	12,4	10,0	2,3
6	30. la Salut	100,0	0,6	23,2	23,4	12,6	9,1	19,5	9,8	1,9
6	31. la Vila de Gràcia	100,0	0,7	29,1	26,4	8,8	9,1	16,9	7,1	2,1
6	32. el Camp d'en Grassot i Gràcia Nova	100,0	0,8	24,6	25,2	10,3	10,1	18,7	8,5	1,8
7	33. el Baix Guinardó	100,0	0,7	26,0	21,6	12,8	12,8	14,6	9,4	2,0
7	34. Can Baró	100,0	0,7	28,3	19,0	11,7	16,9	11,6	9,9	1,9
7	35. el Guinardó	100,0	0,7	28,4	21,9	12,2	12,9	12,6	9,3	2,0
7	36. la Font d'en Fargues	100,0	0,8	25,8	21,3	12,6	12,2	15,5	10,1	1,7
7	37. el Carmel	100,0	0,8	29,4	8,3	16,9	26,0	3,1	12,6	3,0
7	38. la Teixonera	100,0	0,7	32,4	9,2	16,4	23,1	3,3	12,3	2,5
7	39. Sant Genís dels Agudells	100,0	1,3	31,0	12,8	15,2	19,9	6,9	9,9	3,0
7	40. Montbau	100,0	0,7	28,7	17,6	15,6	14,6	11,0	9,5	2,3
7	41. la Vall d'Hebron	100,0	0,5	25,8	14,6	19,2	14,6	9,2	14,0	2,1
7	42. la Clota	100,0	1,1	41,2	20,1	7,9	10,4	6,1	11,1	2,2
7	43. Horta	100,0	0,9	28,4	17,9	14,0	16,0	11,0	9,5	2,4
8	44. Vilapicina i la Torre Llobeta	100,0	0,6	27,1	15,5	16,6	17,3	8,8	12,0	2,1
8	45. Porta	100,0	0,7	29,3	11,7	17,7	20,8	5,8	11,8	2,2
8	46. el Turó de la Peira	100,0	0,7	29,9	11,5	16,1	23,0	5,8	10,5	2,5
8	47. Can Peguera	100,0	1,0	36,7	11,6	9,3	23,3	3,5	9,8	4,7
8	48. la Guineueta	100,0	0,8	28,8	10,8	19,0	19,9	6,4	12,3	2,1
8	49. Canyelles	100,0	1,0	33,2	8,2	17,0	22,5	2,3	13,6	2,2
8	50. les Roquetes	100,0	0,8	33,4	5,6	15,7	26,9	1,8	13,0	2,8
8	51. Verdun	100,0	0,7	31,5	7,4	18,0	24,1	3,3	12,6	2,5
8	52. la Prosperitat	100,0	0,8	31,7	7,9	18,7	23,7	3,4	11,4	2,3
8	53. la Trinitat Nova	100,0	0,4	36,0	6,9	16,1	25,1	2,9	9,8	2,7
8	54. Torre Baró	100,0	0,4	33,3	5,0	17,1	28,3	0,9	12,3	2,7
8	55. Ciutat Meridiana	100,0	1,2	29,4	4,4	17,9	31,0	1,9	11,0	3,2
8	56. Vallbona	100,0	0,4	35,1	7,6	14,4	25,4	1,9	12,4	2,9
9	57. la Trinitat Vella	100,0	0,5	30,8	6,6	15,9	28,4	2,3	12,5	2,9
9	58. Baró de Viver	100,0	0,7	36,9	9,4	13,6	23,4	1,4	11,8	2,9
9	59. el Bon Pastor	100,0	1,1	34,6	10,5	13,3	21,0	4,7	12,6	2,3
9	60. Sant Andreu	100,0	0,7	29,6	19,2	12,2	15,0	9,8	11,3	2,2
9	61. la Sagrera	100,0	0,6	28,3	16,7	15,7	17,3	7,9	11,4	2,1
9	62. el Congrés i els Indians	100,0	0,6	30,3	19,8	11,6	13,7	12,3	9,6	2,1
9	63. Navas	100,0	0,7	26,5	18,6	13,5	14,9	13,1	10,5	2,2
10	64. el Camp de l'Arpa del Clot	100,0	0,8	27,2	22,3	11,6	13,4	13,6	9,1	2,1
10	65. el Clot	100,0	0,9	29,3	19,7	12,6	14,2	10,1	11,1	2,2
10	66. el Parc i la Llacuna del Poblenou	100,0	0,5	29,6	19,3	13,5	14,0	10,2	11,0	1,8
10	67. la Vila Olímpica del Poblenou	100,0	0,6	24,6	21,9	10,4	11,3	15,8	13,5	1,9
10	68. el Poblenou	100,0	0,7	32,1	24,1	8,1	11,7	12,1	9,2	2,0
10	69. Diagonal Mar i el Front Marítim del Poblenou	100,0	0,8	29,9	17,9	11,5	13,9	9,8	14,1	2,1
10	70. el Besòs i el Maresme	100,0	0,5	31,8	8,9	16,2	24,7	3,4	11,4	3,1
10	71. Provençals del Poblenou	100,0	0,7	31,6	16,3	12,2	16,5	7,6	12,6	2,4
10	72. Sant Martí de Provençals	100,0	0,7	29,2	13,9	17,0	18,6	7,2	11,2	2,2
10	73. la Verneda i la Pau	100,0	0,7	28,4	9,3	19,6	22,4	4,2	12,9	2,5

(1) Candidatura formada per Barcelona en Comú, Podem, ICV, EUiA i Equo

Departament d'Estadística i Difusió de Dades. Ajuntament de Barcelona.
 Font: Ministerio del Interior. Resultats proclamats per la Junta Electoral Central.

6. Resultats anteriors a Barcelona
6. Mapes de participació per barris i seccions censals

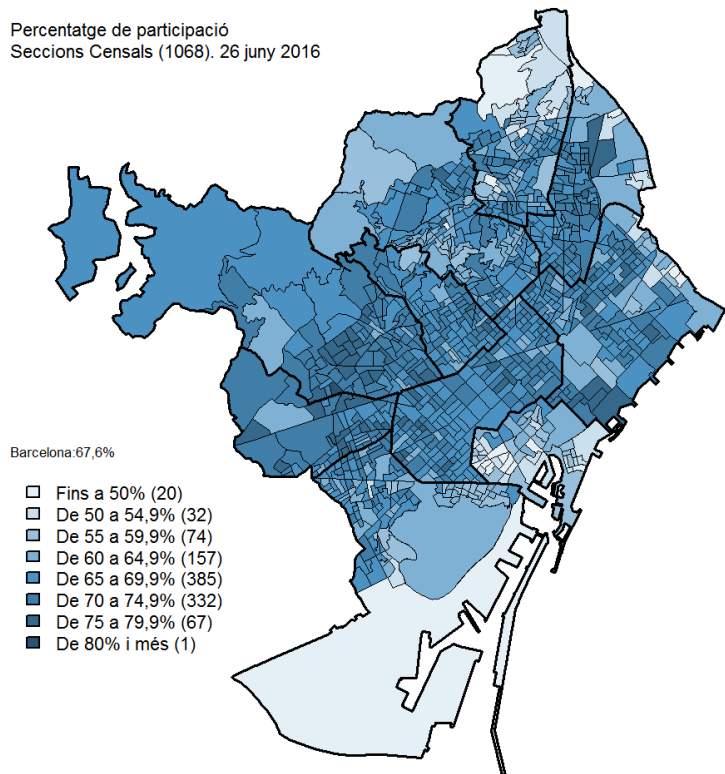
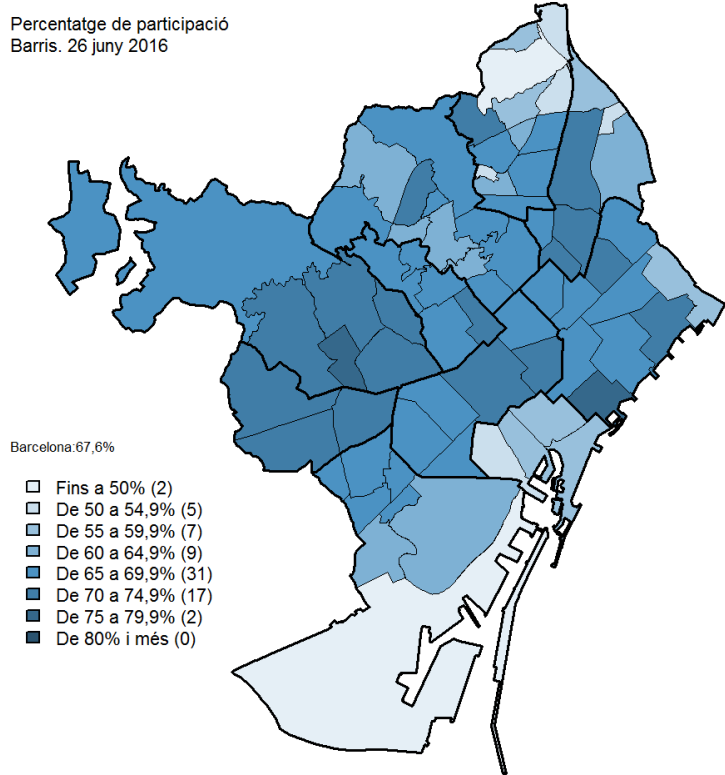

6. Resultats anteriors a Barcelona

7. Mapes del 1r i 2n partit més votat per barris

Primer partit més votat
Barris. 26 juny 2016

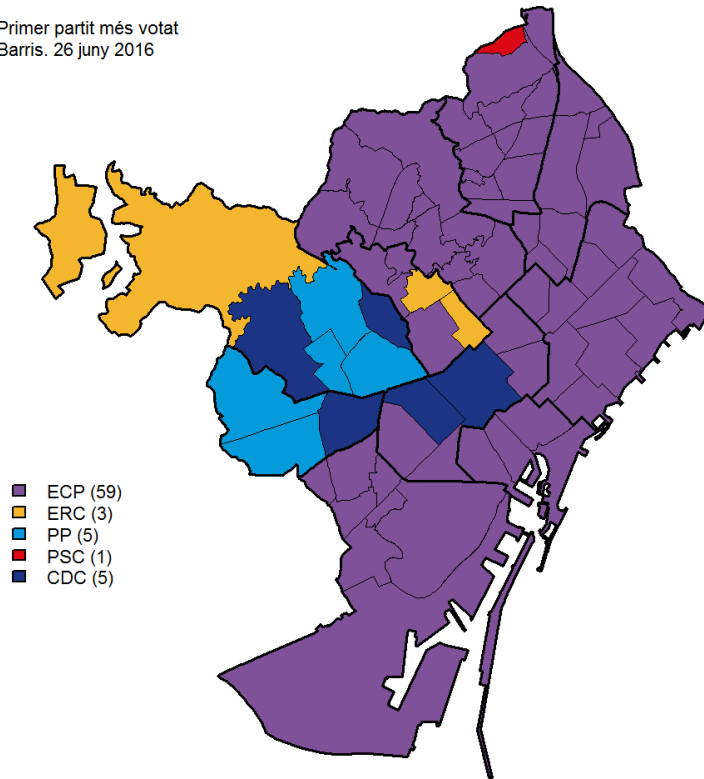

Segon partit més votat
Barris. 26 juny 2016

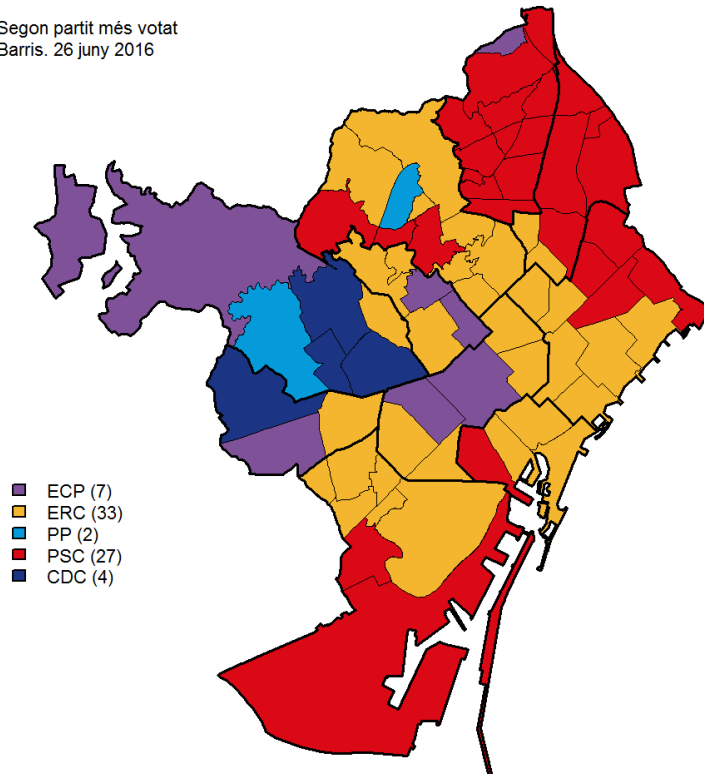



6.Resultats anterior a Barcelona
8.Mapes de les principals candidatures per barris

Percentatge sobre vots vàlids: ECP
Barris. 26 juny 2016

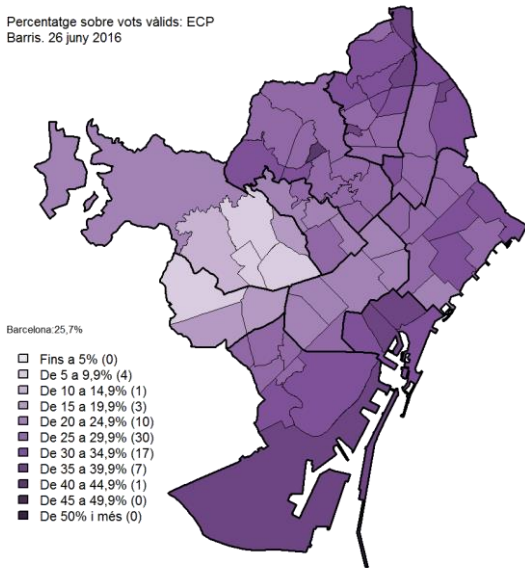

Percentatge sobre vots vàlids: ERC-CATSI
Barris. 26 juny 2016

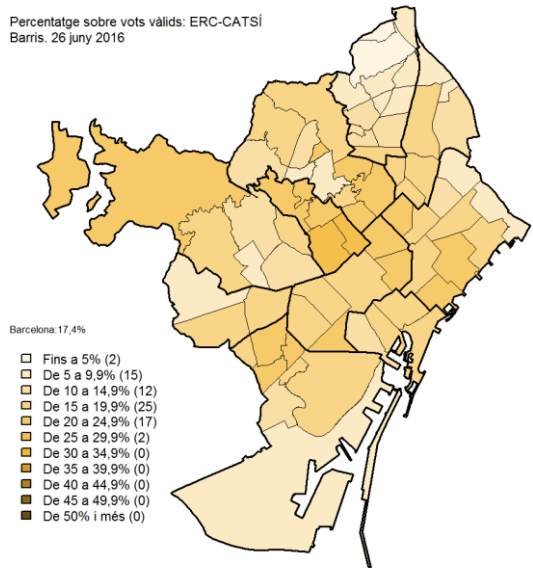

Percentatge sobre vots vàlids: PP
Barris. 26 juny 2016

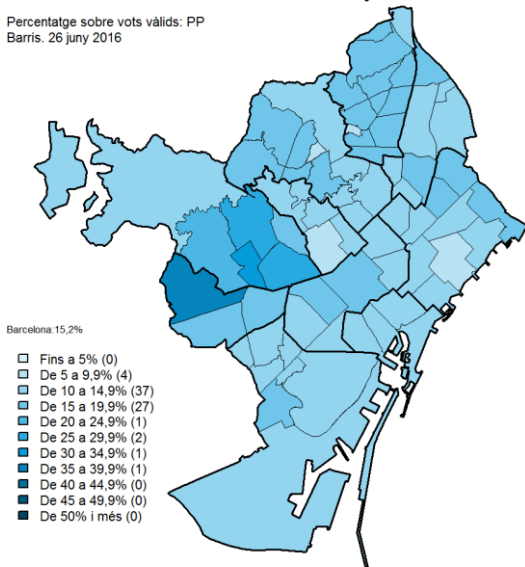

Percentatge sobre vots vàlids: PSC
Barris. 26 juny 2016

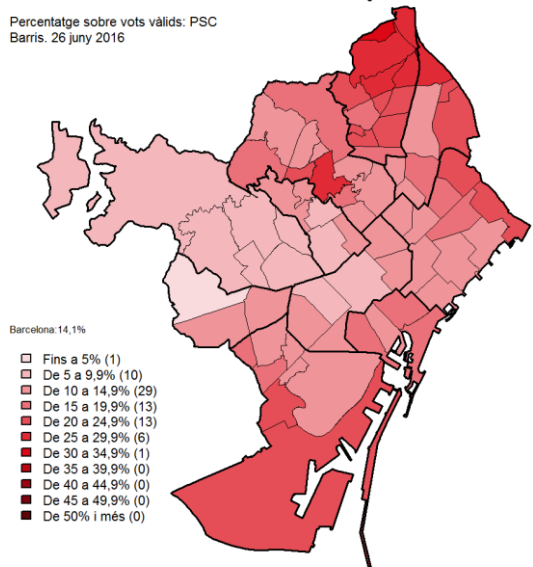

Percentatge sobre vots vàlids: CDC
Barris. 26 juny 2016

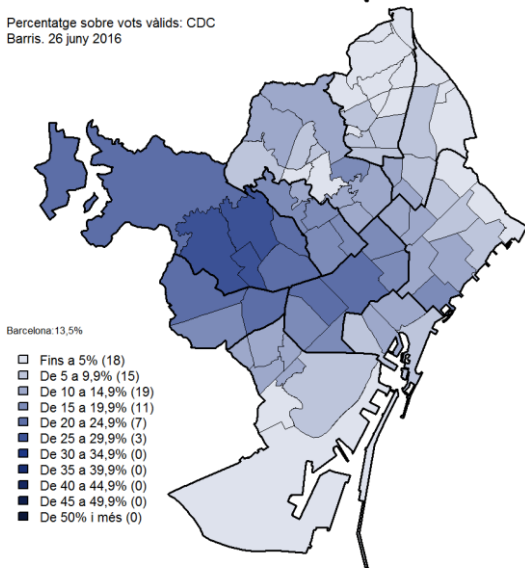

Percentatge sobre vots vàlids: C's
Barris. 26 juny 2016

