

Ciència i Universitats

Economia, Hisenda, Promoció Econòmica i Turisme



QUI SOM

CIÈNCIA A LA CIUTAT

RECERCA

UNIVERSITATS

EDUCACIÓ I CIÈNCIA

ART I CIÈNCIA

ACTUALITAT

Home / Notícies

La Ciutadella del Coneixement incorpora el Centre Martorell d'Exposicions



Notícies relacionades



09/02/2024 - 12:55 h
CULTURA I LLEURE

Més inversió per impulsar el sector audiovisual a la ciutat

05/02/2024 - 16:29 h - Ciència

Ajuntament de Barcelona

Avui s'ha inaugurat el Centre Martorell d'Exposicions. Ho han fet l'alcalde de Barcelona, **Jaume Collboni**, i la consellera de Cultura, **Natàlia Garriga**, en un acte al Parc de la Ciutadella. La seva reobertura contribueix a reforçar el vessant científic del parc de la Ciutadella per convertir-lo en un entorn de coneixements, divulgació i recerca accessible a la ciutadania. Forma part de l'eix d'equipaments d'alt valor patrimonial i científic del projecte, que preveu la [rehabilitació de l'Hivernacle](#), ja enllestida, el Castell dels Tres Dragons i l'Umbracle. A més, a través de la connexió amb el passeig de Picasso s'apropa a l'eix cultural que formen el Born Centre de Cultura i Memòria, Santa Maria del Mar i el Museu Picasso.

S'hi podran veure exposicions científiques de fort impacte social relacionades amb la crisi climàtica i la biodiversitat. Actualment presenta dues exposicions temporals: "[Natura o cultura? Una visió des dels museus de ciències naturals](#)", i "[Wow. Animals de museu: ciència, tècnica i art](#)".

Un edifici amb història

El Centre Martorell d'Exposicions va ser el primer edifici construït com a museu públic a Barcelona i Catalunya. Va obrir les portes com a Museu Martorell el 1882 gràcies al llegat del comerciant d'antiguitats i naturalista **Francesc Martorell i Peña**, que quan va morir va cedir les seves col·leccions a la ciutat, així com una dotació econòmica perquè es construís el museu. El 1924 es va convertir en el Museu de Geologia, ja que les col·leccions zoològiques i botàniques que contenia es van traslladar al veí Castell dels Tres Dragons.

Va tancar les portes el 2010 i ara s'ha reobert al públic, després d'una extensa rehabilitació que ha permès que inclogui dos espais expositius i una sala polivalent. Amb un pressupost de 6,2 milions d'euros, l'objectiu ha estat preservar al màxim l'edifici original. Se n'ha rehabilitat l'interior i s'hi han fet obres per fer-lo accessible per la banda del parc de la Ciutadella, a més d'obrir-hi un accés a la banda del passeig de Picasso. Actualment s'està redactant el projecte per reparar i recuperar les façanes, una feina que serà compatible amb el funcionament del centre.

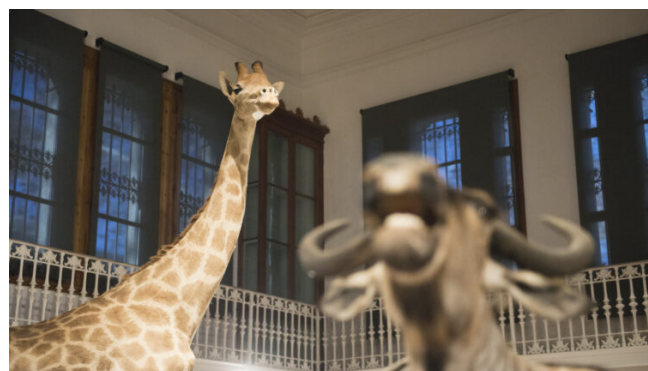

Més informació

[Centre Martorell d'Exposicions](#)