

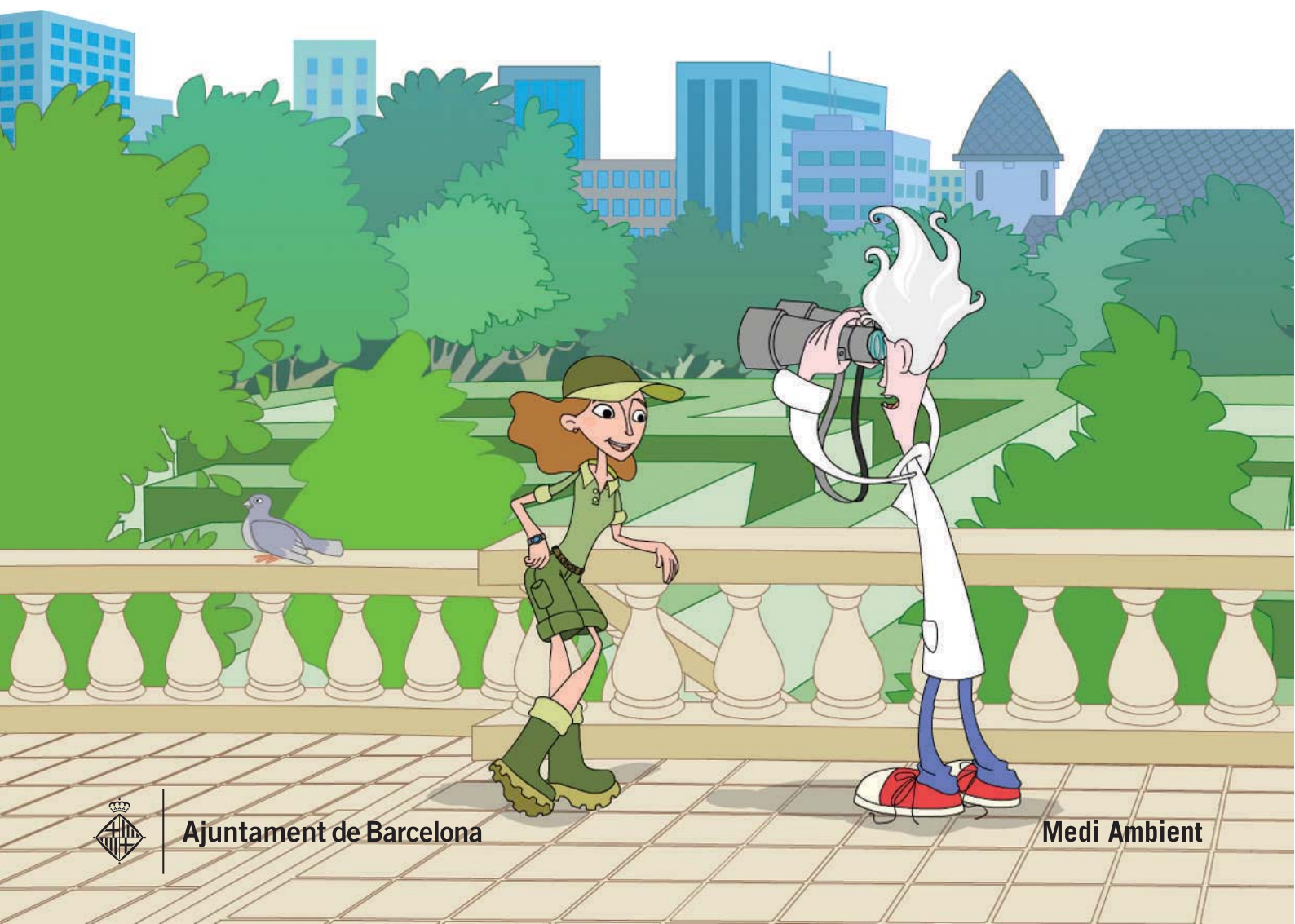

Programa educatiu de Parcs i Jardins de Barcelona
Quadern dels alumnes

Parc del Laberint d'Horta
Primer cicle. Educació primària
Els mites que amaga el parc del Laberint



Sabeu qui sóc?

Aquests són dos bons amics meus, Pàrricus i Garda. Ells m'estimen i em protegeixen. Volen que els nens i nenes de la ciutat també em coneguin i em cuidin. Com que són molt juganers us han preparat una endevinalla. Si descobriu qui sóc, dibuixeu-me entre les mans de Pàrricus i Garda.

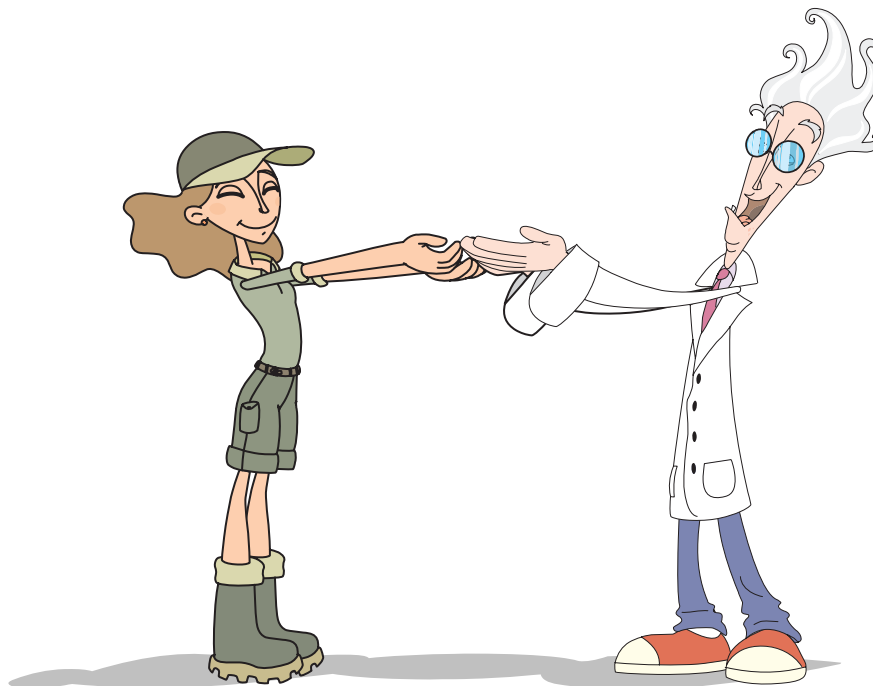

El seu nom grec és Gea,
però els amics li diuen Gaia.
Segons el mite, es va fecundar
a si mateixa i va crear el cel,
les muntanyes i els oceans.

Qui és Gaia? _____

No saben com em dic...



Si aneu al parc del Laberint trobareu pistes per conèixer millor Gaia.



Assumpte: No coneixen la meva família!

De: Gaia

Per a: Pàrricus i Garda

Estimats Pàrricus i Garda,

Avui estic trista. Els nens i nenes que vénen al parc del Laberint d'Horta no saben com em dic. De fet, no saben com es diu gairebé cap membre de la meva família! Penso que, ja que viuen a la meva gran casa, m'haurien de poder dir pel nom i saber més coses de mi.

Podríeu ajudar-me?

Moltes gràcies.

Petons,
Gaia

La pregunta: Què en sabem de Gaia i la seva família?

L'arbre de la meva família

Compon l'arbre de la teva família, tot enganxant les fulles que trobaràs a la pàgina següent i escriu el nom i cognom de cadascun dels membres.

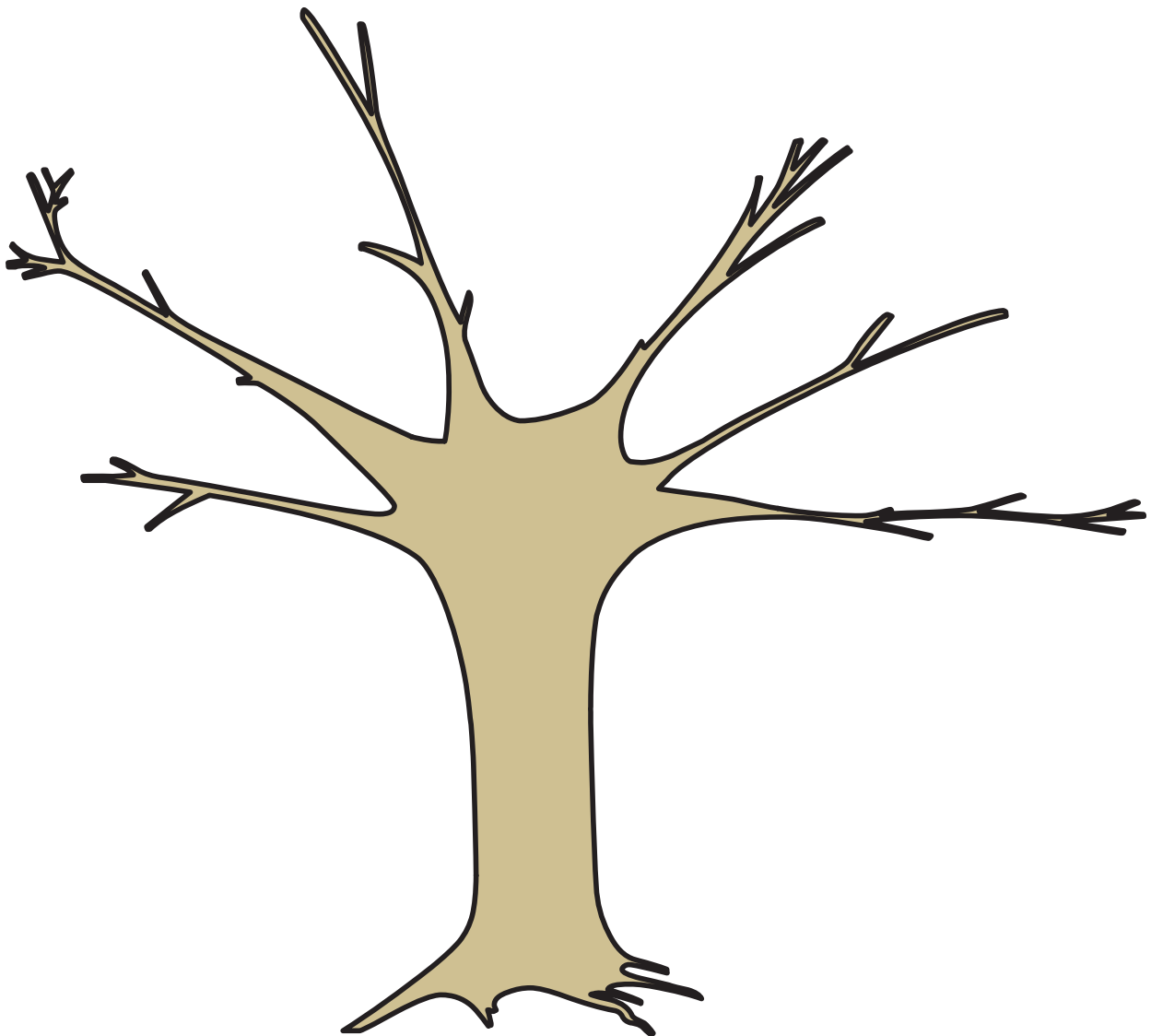

Saps d'on ve el teu nom i el teu cognom? Investiga-ho! T'enduràs una sorpresa...

Dibuixa les cares dels membres de la teva família dins les fulles, retalla-les i enganxa-les a l'arbre de la pàgina anterior.

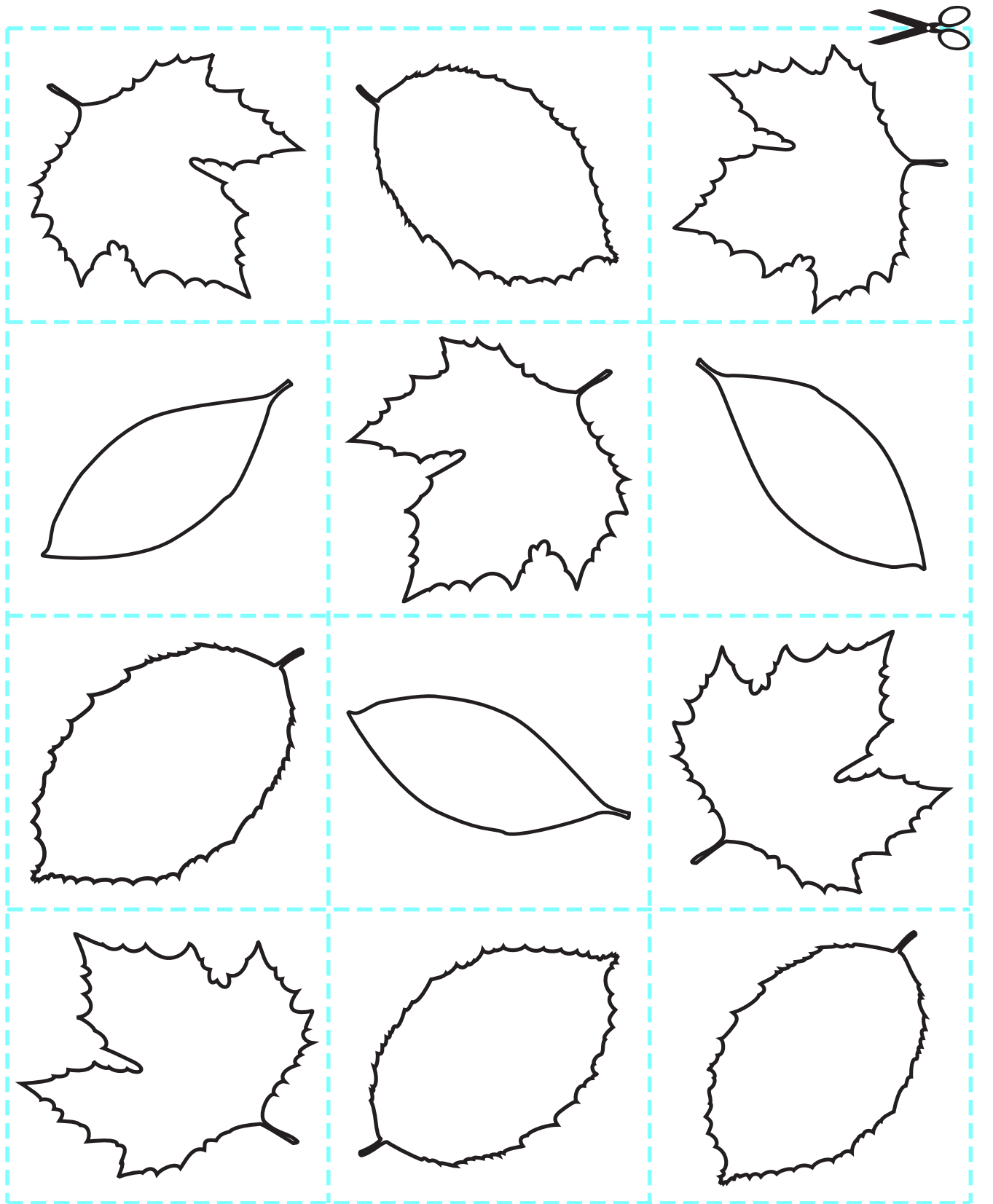

Mites i contes

Als nens i nenes, de tots els temps i d'arreu del món, els agraden les històries. Els contes i els mites han perdurat fins als nostres dies.

● Dibuixa les escenes de l'inici del conte *Hansel i Gretel* dels germans Grimm. Explica als teus companys el nus i el desenllaç del conte.

Els pares de Hansel i Gretel eren molt pobres i no podien alimentar els seus fills.

Per això, van decidir abandonar-los al bosc per tal que busquessin els seus propis recursos per sobreviure.

Hansel va descobrir les intencions dels seus pares i va anar deixant molles de pa pel camí per tal de saber tornar a casa.

Seguint el rastre de les molles, els dos germans van poder desfer el camí i retrobar els seus pares després de ser abandonats al bosc.

El protagonista, _____, deixa un rastre de _____.

Coneixements previs

També els grecs, en l'antiguitat, inventaren històries per explicar el perquè de tot el que els envoltava: el cel, la terra, el mar, el vent, les estacions...

Aquestes històries s'anomenen mites. Són relats molt interessants, plens d'aventures i misteris. Els seus personatges han inspirat llibres, pel·lícules, quadres, escultures, cançons... Coneixes algun mite?

Quan vagis al parc del Laberint d'Horta, descobriràs el món fantàstic dels éssers mitològics, els seus poders i les seves peripècies.

● Dibuixa les escenes de l'inici del mite d'Ariadna que t'explicaran al parc:

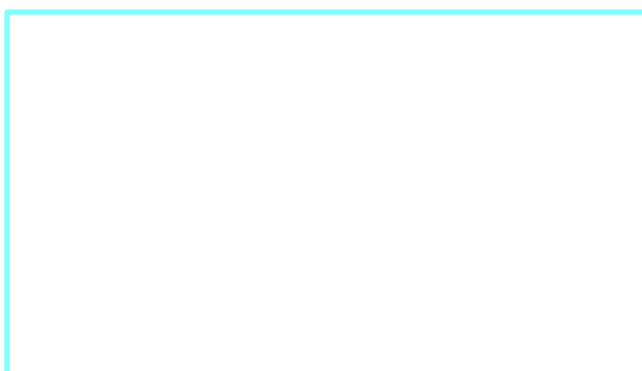
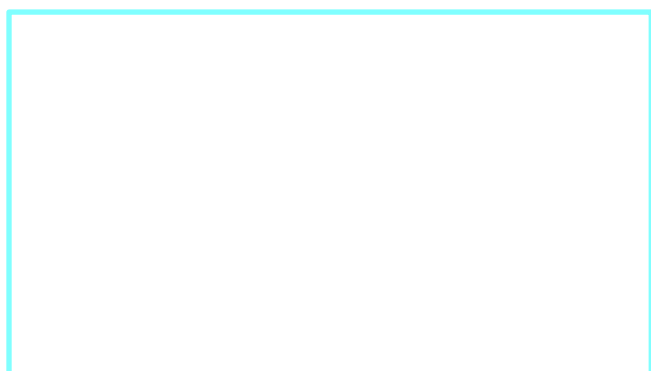

Enmig d'un laberint vivia, tot sol i allunyat de la gent, el minotaure, un monstre amb cap de toro i cos d'home.

Cada cop que un visitant entrava al laberint, moria devorat pel monstre abans de trobar la sortida.

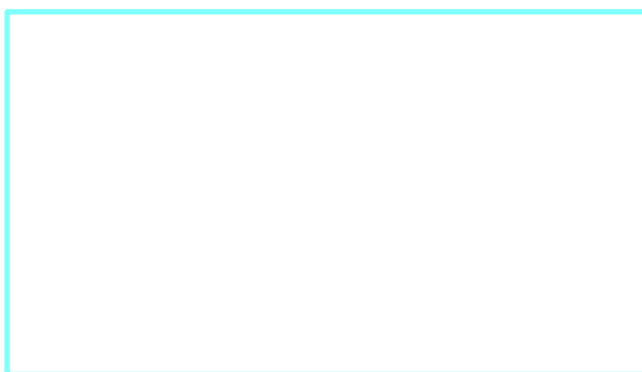
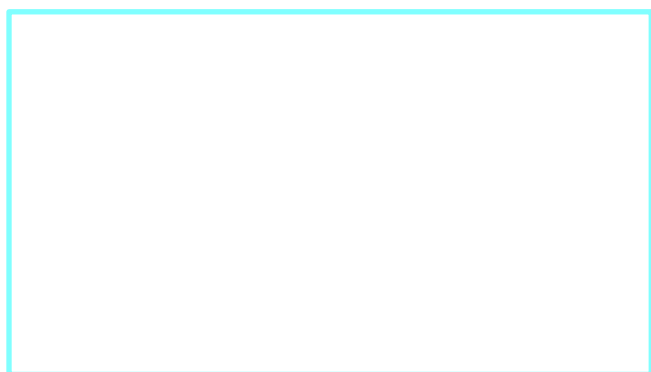

El jove i valent Teseu també va voler entrar al laberint per descobrir el secret del minotaure.

La princesa Ariadna, enamorada de Teseu, li va regalar un cabdell de fil, perquè que no es perdés pels camins del laberint i pogués tornar amb ella.

El protagonista, _____, deixa un rastre de _____.

Quina família!

Vols conèixer la família de Gaia? Les seves vides són d'allò més interessants!

Gaia

Gaia és la deessa de la Terra. Ens cuida a tots els éssers vius, i ens proporciona aliment i casa. És la mare d'Uranos, que és el déu del cel.



Uranos

Com ja sabeu, Uranos és fill de Gaia, però a més, és alhora el seu marit! Heu vist com complicaven les coses, aquests déus? Van tenir molts fills, un dels quals fou el déu Cronos.

Cronos

Cronos és fill de Gaia i Uranos. És el déu del temps. Com que aquests déus eren d'embolica que fa fort, va anar menjant-se tots els seus fills! L'únic que se'n va salvar va ser Zeus. La seva mare el va protegir parint-lo d'amagat a l'illa de Creta.



Zeus

Zeus va derrotar Cronos, el seu pare. Per aconseguir-ho, va comptar amb l'ajuda dels seus germans, tornant-los a la vida i fent-los sortir de la panxa de Cronos. Com ho va fer? Va donar-li una poció màgica que li provocà un mal de panxa horrorós fent que vomités, un a un, tots els fills que s'havia menjat!

Els mites que viuen al parc del Laberint

● Observa el mapa en la teva passejada pel parc. Troba els personatges mitològics que hi són representats i escriu el número corresponent als cercles.

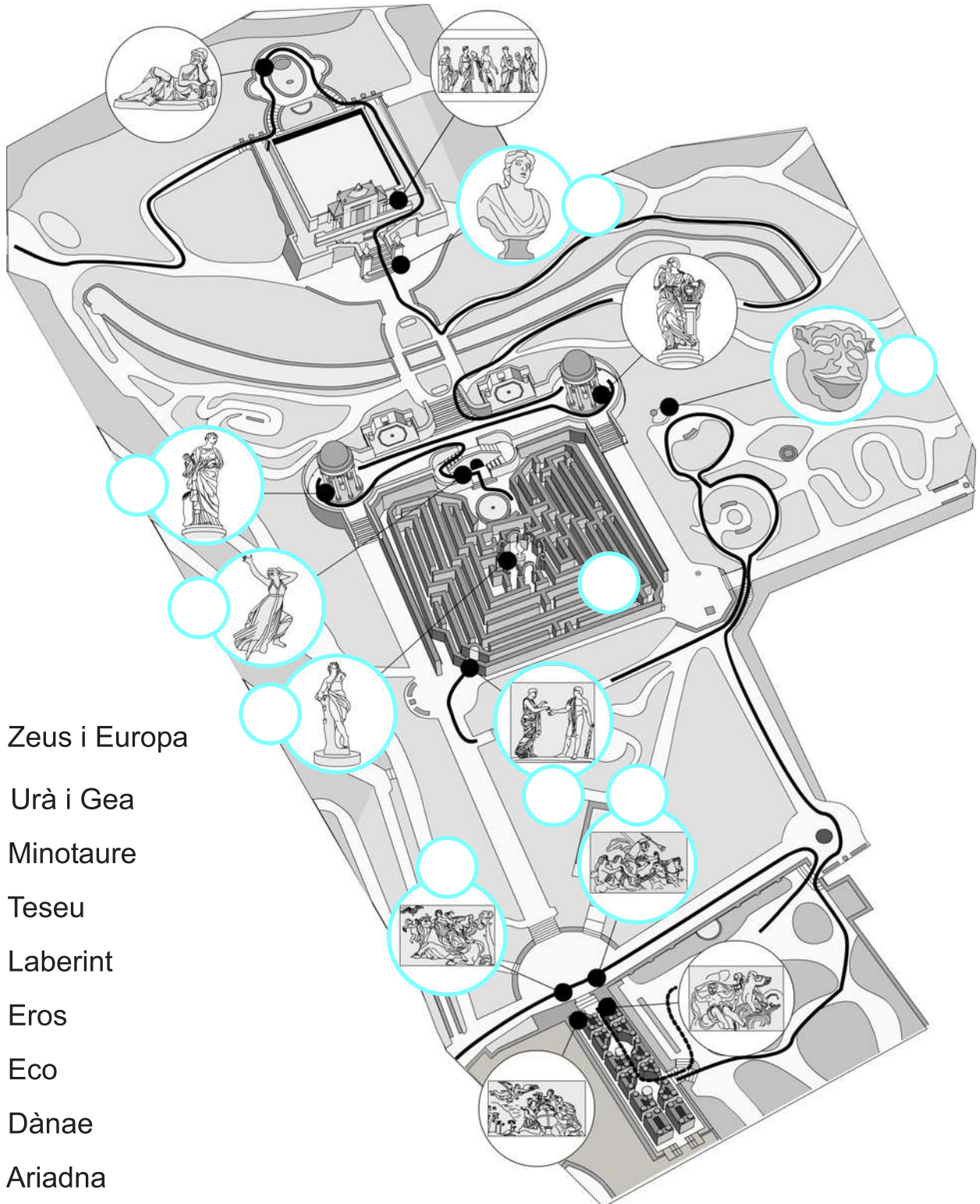

1. Zeus i Europa
2. Urà i Gea
3. Minotaure
4. Teseu
5. Laberint
6. Eros
7. Eco
8. Dànae
9. Ariadna

Jardiners i escultors

Al parc del Laberint hi trobem moltes escultures fetes amb plantes, seguint una tècnica que s'anomena *art topiària*. Aquest és un estil de jardineria que consisteix a retallar els brots d'arbres o arbustos esculpint-hi formes diverses.

Els jardiners usen tisores de podar per tal d'aconseguir el perfil desitjat. És un treball laboriós que requereix un manteniment constant: quan creix la planta, s'ha de tornar a retallar.



- Quan passegis pel parc descobriràs una mà, una taula amb cadires, un ocell... Estigues atent, tria la forma que més t'agradi, dibuixa-la i respon les preguntes.

Nom de la planta:

Com és?

Com es cuida?

Al laboratori de la fantasia...



Antigament, la porta xinesa del parc del Laberint donava pas a un jardí oriental. Simbolitzava el pas del món real al món de la fantasia.

Demostra que ets una persona creativa i fes volar la teva imaginació!

Imagina que travesses aquesta porta i adquireixes una nova personalitat amb trets mitològics. Inventa un nom per la teva nova identitat, descriu els teus poders i dibuixa't.

● Escriu i dibuixa:

El meu nom és _____

Jo sóc així...



Un Olimp molt mogut

Heu pogut comprovar que els déus de l'Olimp no paren! Us convidem a construir un mòbil per decorar la classe o la vostra habitació. Seguiu el procés pas a pas.

1. Acoloriu els dibuixos de la pàgina següent.
2. Retalleu les figures i lligueu-hi un fil prim de niló o similar.
3. Pengeu-les d'una estructura rígida, i col·loqueu Gaia en un lloc central (podeu utilitzar materials de reciclatge: les barnilles d'un paraigua vell, una perxa...).

● Llegeix i relaciona. Si cal, consulta el dossier de material didàctic complementari.

Déu de la llum, de la natura i dels grans fenòmens celestes.	Narcís
Monstre amb cap de bou i cos d'home. El rei Minos el va tancar al laberint.	Zeus
Déu de l'amor. Porta un arc amb què dispara fletxes, tant d'amor com d'odi.	Minotaure
Jove que es va enamorar de la seva pròpia imatge reflectida a les aigües.	Eros

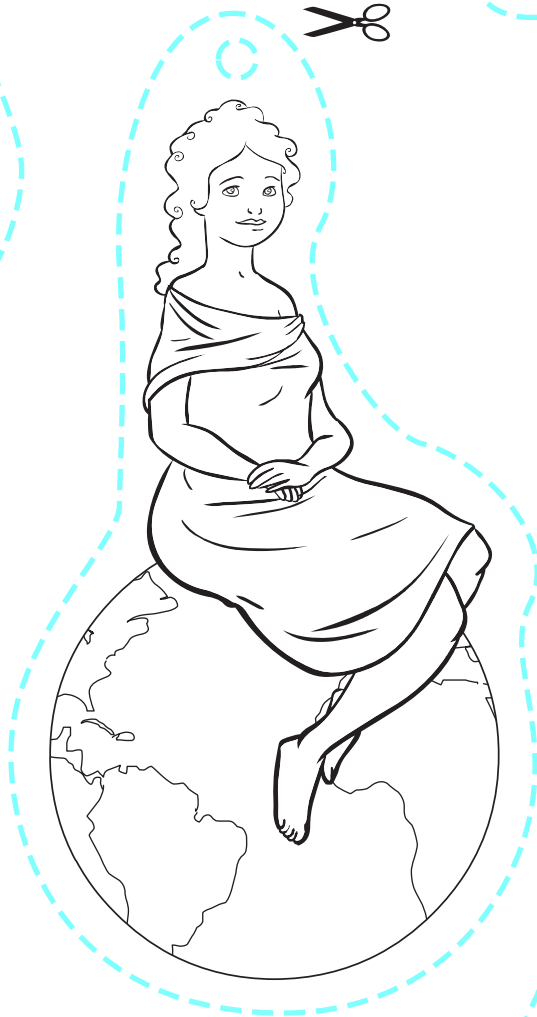
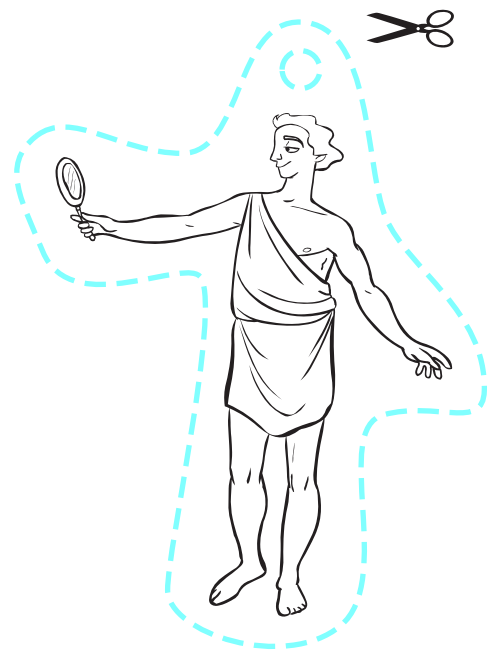

Gaia i els humans: un vincle molt estret



Al parc del Laberint heu conegut millor Gaia, la deessa Terra, que els grecs anomenaven Gea. També us han presentat la seva família i molts dels seus amics.

Quan penseu en el nostre planeta, la Terra, podreu recordar el seu mite i hi donareu un gran valor, com van fer els grecs. Per a ells, la Terra, Gaia, era una divinitat que ens cuidava i ens protegia des de l'Olimp.

Ara ens toca a nosaltres, també, cuidar-la i protegir-la!

● Què podem fer per cuidar i protegir Gaia?

● Quin és el mite que més t'ha agradat de la visita al parc del Laberint d'Horta?

● Amb quin personatge mitològic et sents més identificat? Per què?
