

6

Busco trabajo

1. Mamadou acaba de empezar a trabajar, le explica a Chen Ren lo que hace. Lee el diálogo.

Chen Ren: Hola, Mamadou. ¿Qué tal tu nuevo trabajo?
Mamadou: Muy bien. Trabajo en una tienda de ropa.
C: Yo quiero encontrar trabajo. ¿Sabes dónde puedo buscar?
M: ¿Estás inscrito en la Oficina de Trabajo de la Generalitat, la OTG?



2. Relaciona las imágenes con los nombres de oficios.

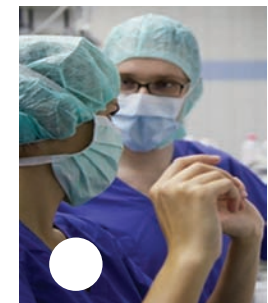
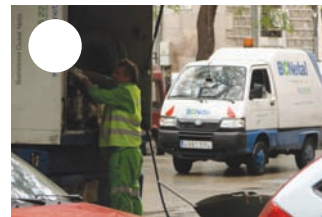
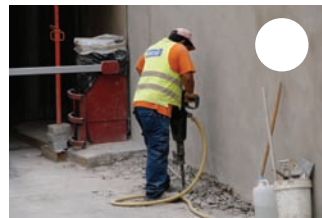

1. Profesor
2. Albañil
3. Camarera
4. Taxista
5. Peluquera
6. Camionero
7. Vendedor
8. Limpiadora
9. Médico
10. Enfermera
11. Electricista
12. Campesina
13. Abogado
14. Cuidadora
15. Policía
16. Cocinero
17. Pintor
18. Sastre

3.

Encuentra nueve oficios en esta sopa de letras.

S	L	Z	P	R	O	F	E	S	O	R	O	P	D	W
D	S	A	A	L	B	A	Ñ	I	L	I	E	N	J	S
X	C	R	L	Q	O	P	A	N	C	V	F	G	D	S
E	R	T	T	P	A	Q	L	J	N	X	I	F	D	S
P	Z	X	T	I	W	A	K	L	Q	P	O	W	M	E
K	I	C	A	M	A	R	E	R	O	Q	I	O	E	P
T	P	E	L	U	Q	U	E	R	O	T	Y	I	D	D
A	V	Q	D	J	N	C	I	J	S	N	C	S	I	F
X	O	K	Q	W	U	V	N	S	N	I	O	C	C	P
I	J	A	Q	V	X	Z	K	D	F	P	T	G	O	O
S	A	Q	S	W	D	C	F	V	B	I	N	H	Y	L
T	P	L	M	N	K	J	I	U	H	N	T	E	S	I
A	C	A	M	I	O	N	E	R	O	T	U	T	E	C
P	A	Q	O	K	L	D	F	U	N	O	C	D	S	I
K	P	O	K	S	F	L	C	N	A	R	T	D	Z	A
Z	I	O	D	P	S	A	E	B	O	P	Ñ	C	O	F

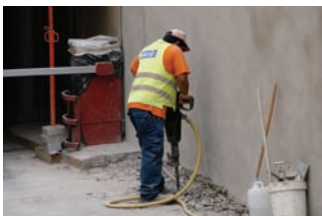

4.

a. Relaciona el nombre del oficio con la acción.

El cocinero	construye	paredes
La enfermera	enseña	los enchufes
El limpiador	sirve	a los alumnos en la escuela
La electricista	corta	a mayores, niños y enfermos
El camarero	conduce	casas
La peluquera	vende	el pelo
El dependiente	limpia	comidas en el bar
El cuidador	cuida	las enfermedades
El albañil	instala	un taxi
La pintora	cura	en la tienda
La profesora	cocina	casas, calles, oficinas...
El taxista	pinta	platos en el restaurante

b. Contesta las preguntas.

1. ¿Qué hace el camarero?
2. ¿Quién trabaja en un hospital?
3. ¿Qué hace la peluquera?
4. ¿Quién cuida a las personas mayores?
5. ¿Dónde trabaja el dependiente?
6. ¿Qué hace el taxista?

5.

a. Clasifica los verbos en la tabla teniendo en cuenta si terminan en - ar - er - ir:

Ejemplo: limpiar

- trabajar • vender • escribir • coser • cocinar
- comprar • aprender • vivir • abrir

- ar	- er	- ir:
<i>limpiar</i>		

b. Ahora completa la tabla con los siguientes verbos:

• trabajo • aprende • aprendes • trabaja • escribimos • aprendéis
• escriben • escribo • trabajáis

	trabajar	aprender	escribir
Yo		aprendo	
Tú	trabajas		escribes
Él/ella			escribe
Nosotros	trabajamos	aprendemos	
Vosotros			escribís
Ellos/ellas	trabajan	aprenden	

Cuadro resumen

	cocinar	vender	abrir
Yo	cocino	vendo	abro
Tú	cocinas	vendes	abres
Él/ella	cocina	vende	abre
Nosotros	cocinamos	vendemos	abrimos
Vosotros	cocináis	vendéis	abris
Ellos/ellas	cocinan	venden	abren

bla
bla

6.

Y tú, ¿qué haces? ¿Enseñas? ¿Vendes? ¿Cocinas? ¿Limpias? Habla con tus compañeros y pregúntales de qué trabajan, qué hacen y dónde trabajan.

Nombre	Oficio	¿Qué hace?	¿Dónde?
<i>Fouad</i>	<i>Electricista</i>	<i>Instala enchufes</i>	<i>En empresas y casas</i>

7.

Escucha lo que cuenta Chen Ren de su familia y responde si es verdadero o falso.

1. En la familia de Chen son cuatro personas.
2. La mujer de Chen Ren tiene 30 años.
3. La hija, Ana, es estudiante.
4. El padre de Chen está en paro.
5. Mei es profesora de chino.
6. Chen Ren está en paro y busca trabajo.

V	F
<input type="checkbox"/>	<input type="checkbox"/>
<input type="checkbox"/>	<input type="checkbox"/>
<input type="checkbox"/>	<input type="checkbox"/>
<input type="checkbox"/>	<input type="checkbox"/>
<input type="checkbox"/>	<input type="checkbox"/>
<input type="checkbox"/>	<input type="checkbox"/>

8.

a. Para hablar del trabajo, estas palabras son muy importantes. ¿Sabes qué significan? Relaciona las palabras con sus definiciones.

1. CONTRATO LABORAL	a. Dinero que te dan a final de mes por tu trabajo.
2. SUELDO	b. Horas de trabajo en un día. Puede ser intensiva (por ejemplo, de 8 a 16 horas) o jornada partida (por ejemplo, de 9 a 14 horas y de 17 a 20 horas).
3. CURRÍCULUM VITAE	c. Documento donde está escrito el dinero que te tienen que dar a final de mes por tu trabajo.
4. ENTREVISTA LABORAL	d. Documento que dice que vas a trabajar para otra persona o empresa a cambio de dinero.
5. BAJA LABORAL	e. Documento donde están escritas tu formación y tu experiencia laboral. Lo das a la empresa donde quieres trabajar.
6. JORNADA LABORAL	f. Documento que te da el médico cuando estás enfermo y no puedes ir a trabajar.
7. NÓMINA	g. Conversación que tienes con una persona de una empresa cuando buscas trabajo. Te hace preguntas para conocerte.



b. Aquí tienes la primera hoja de un contrato. Mírala atentamente y contesta las preguntas.



CONTRATO DE TRABAJO DE DURACIÓN DETERMINADA

CODIGO DE CONTRATO

CODIGO DE CONTRATO

<input checked="" type="checkbox"/> TIEMPO COMPLETO	<input type="checkbox"/> TIEMPO PARCIAL
<input checked="" type="checkbox"/> Obra o servicio Determinado	<input type="checkbox"/> Obra o servicio Determinado
<input type="checkbox"/> Eventual por circunstancias de la producción	<input type="checkbox"/> Eventual por circunstancias de la producción
<input type="checkbox"/> Interinidad	<input type="checkbox"/> Interinidad
	<input type="checkbox"/> Situación jubilación parcial

4	0	1
4	0	2
4	1	0

5	0	1
5	0	2
5	1	0
5	4	0

DATOS DE LA EMPRESA

CIF/NIF/NIE		J-67679292	
D./DNA. Laura Vila i Palat		NIF./NIE 54535251P	EN CONCEPTO (1)
NOMBRE O RAZÓN SOCIAL DE LA EMPRESA VILAFLORE		DOMICILIO SOCIAL C/ Sicilia, 345	
PAIS		MUNICIPIO	C. POSTAL

DATOS DE LA CUENTA DE COTIZACIÓN

RÉGIMEN	COD. PROV.	NUMERO	DIG. CONTR.	ACTIVIDAD ECONÓMICA

DATOS DEL CENTRO DE TRABAJO

PAIS	MUNICIPIO

DATOS DEL TRABAJADOR

D./DNA. Mamadou Sarr		NIF./NIE (2) 89892424-S	FECHA DE NACIMIENTO 10/02/79
Nº AFILIACIÓN S.S.	NIVEL FORMATIVO	NACIONALIDAD	
MUNICIPIO DEL DOMICILIO	PAIS DOMICILIO		

con la asistencia legal, en su caso, de D./Dña.
con N.I.F./N.I.E. en calidad de (3)

DECLARAN

Que reúnen los requisitos exigidos para la celebración del presente contrato y, en consecuencia acuerdan formalizarlo con arreglo a las siguientes:

CLÁUSULAS

PRIMERA: El trabajador prestará sus servicios como (4), incluido en el grupo profesional / categoría / nivel (5), de acuerdo con el sistema de clasificación vigente en la empresa, en el centro de trabajo ubicado en (calle, nº localidad)

SEGUNDA: La jornada de trabajo será (6):

- A tiempo completo:** la jornada de trabajo será de 40 horas semanales, prestadas de lunes a viernes, con los descansos que establece la ley.
- A tiempo parcial:** la jornada de trabajo ordinaria será de horas al día, a la semana, al mes, al año, siendo esta jornada inferior a (7):
 - La de un trabajador a tiempo completo comparable.
 - La jornada a tiempo completo prevista en el Convenio Colectivo de aplicación.
 - La jornada máxima legal.

TERCERA: La duración del presente contrato se extenderá desde 01/09/08 hasta final de obra. Se establece un período de prueba de (8) Cuando el convenio colectivo permita una duración mayor a la establecida legalmente, señálelo con una X:

Mod. PE -177 A (VII)

<http://www.inem.es>

1. ¿Cómo se llama la empresa?

2. ¿Cuál es la dirección de la empresa (domicilio social)?

3. ¿Qué tipo de contrato es: un contrato indefinido (no tiene fecha final) o un contrato de duración determinada (tiene una fecha final)?

4. ¿Cuál es la fecha de nacimiento de Mamadou?

5. ¿Cuál es la fecha de inicio del contrato?

6. ¿Cómo es la jornada de trabajo en este contrato: completa (40 horas semanales) o parcial (menos de 40 horas semanales)?

c. Relaciona las diferentes imágenes con sus nombres.

- 1. Turno de mañana**
- 2. Turno de tarde**
- 3. Turno de noche**
- 4. Horario partido**

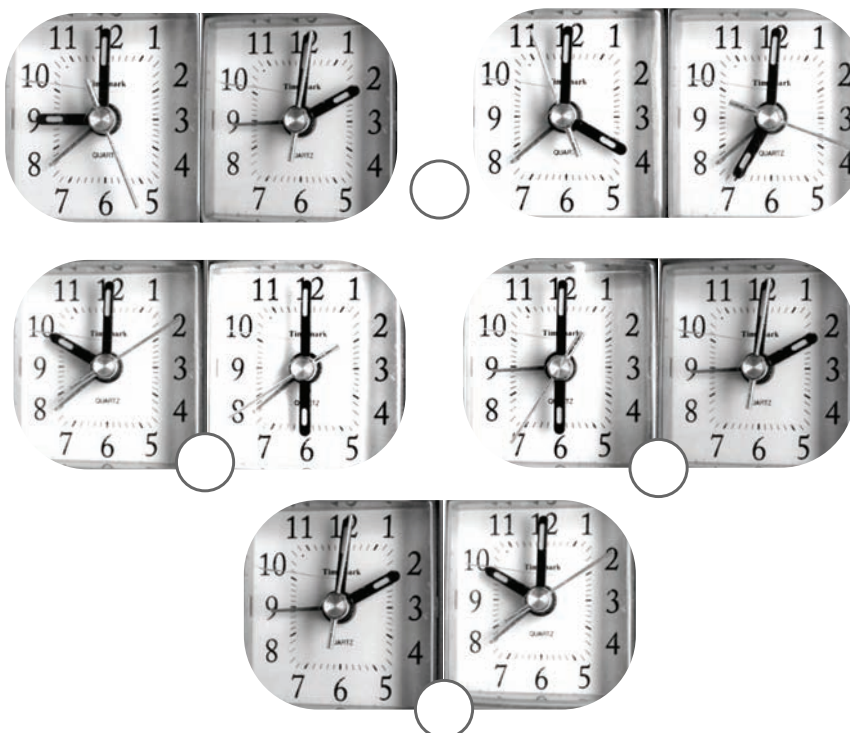

9.

Completa las siguientes frases con las palabras del ejercicio anterior.

1. Cuando estás enferma y no puedes trabajar vas al médico y te da la baja laboral.
2. El documento que tienes a final de mes, donde está escrito tu sueldo, es la _____.
3. El dinero que ganas cada semana o cada mes es el _____.
4. Trabajo de diez de la noche a seis de la mañana. Tengo el turno de _____.
5. Por la mañana trabajo de nueve a dos y por la tarde de tres a seis. Tengo el _____.
6. Para tener trabajo, hago una _____.
7. Para encontrar trabajo envió mi _____ a la empresa.
8. Antes de empezar a trabajar tengo que firmar un _____.

10.

a. Observa y completa el cuadro siguiente con los números que faltan.

100	cien	700	setecientos/as
101	ciento uno	800	_____
102	_____	900	novcientos/as
200	_____	1.000	mil
300	trecientos/as	2.000	dos mil
400	_____	3.000	_____
500	quinientos/as	4.000	_____
600	_____	10.000	_____



b. Identifica los números que escuchas.

- a. Seis mil setecientos ochenta y nueve // seis mil seiscientos ochenta y nueve
- b. 23.451 // 23.751
- c. 12.013 // 13.012
- d. 45.683 // 45.693
- e. Mil trescientos cuarenta y nueve // mil trescientos treinta y nueve
- f. 17.930 // 17.820

c. Ahora escribe y di en voz alta los siguientes números.

- 153: _____
- 879: _____
- 2.545: _____
- 6.780: _____
- 12.932: _____
- 42.382: _____
- 39.067: _____

11. a. La vida laboral de Chen Ren

1972

Chen Ren nace en Hangzhou (provincia de Zhejiang, China)

1975

Empieza a ir a la escuela

1986

Va al instituto

1991

Entra a trabajar en una fábrica de zapatos como operario en Hangzhou (Zhejiang)

1997

Trabaja como encargado en la misma fábrica

2002

Trabaja en Barcelona como cocinero

2008

Está en paro y va a clases de castellano e informática en una asociación de su barrio

Escribe tu vida laboral.

b. Este es el currículum de Chen Ren.

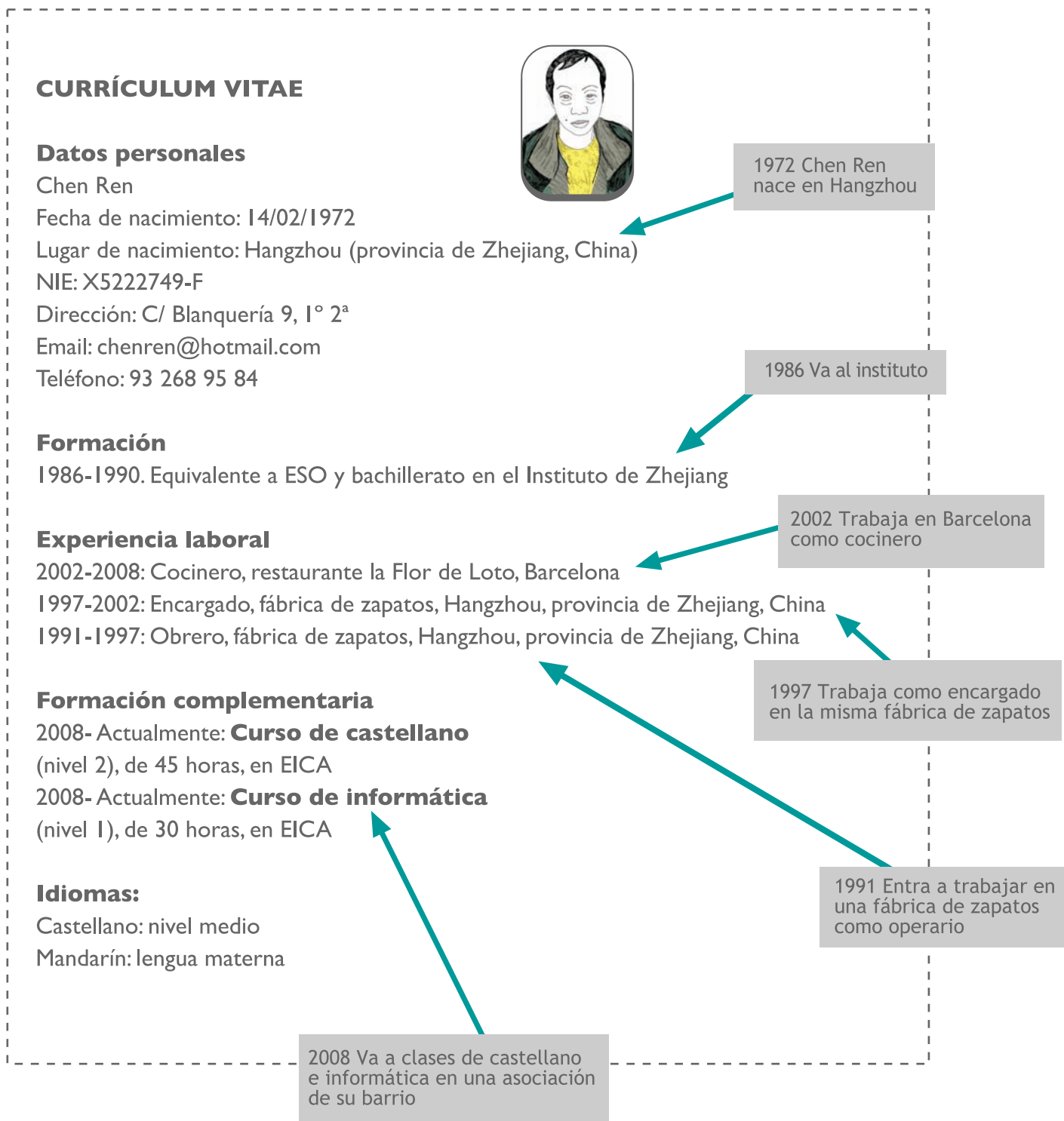

c. Ahora escribe tu currículum vitae con la ayuda de tu profesora.

12.

a. Lee los diferentes anuncios y completa el cuadro.

URGENTE: SE NECESITAN 5 ELECTRICISTAS
 ZONA: BARCELONA
 IMPRESCINDIBLE: VEHÍCULO PROPIO (COCHE O MOTO)
 HORARIO: DE 8 A 18 HORAS (2 HORAS PARA COMER)
 SUELDO: 1.200-1450 € BRUTOS MENSUALES

SE NECESITAN LIMPIADORES
 REQUISITOS: DISPONIBILIDAD INMEDIATA Y RESIDENCIA EN BARCELONA
 JORNADA DE TRABAJO: PARCIAL
 HORARIO: DE 18 A 21 HORAS
 SUELDO: 9-11 € BRUTOS/HORA

SE NECESITAN COCINEROS
 REQUISITOS: NO IMPRESCINDIBLE EXPERIENCIA
 JORNADA LABORAL: INTENSIVA
 HORARIO: DE 10 A 16 HORAS
 SUELDO: 8,87 € BRUTOS/HORA

SE NECESITAN PROFESORES DE CHINO Y/O ÁRABE
 REQUISITOS: EXPERIENCIA MÍNIMA 2 AÑOS
 IMPRESCINDIBLE: BUENA PRESENCIA
 HORARIO: DE 18 A 21 HORAS
 SE OFRECE CONTRATO DE DURACIÓN DETERMINADA (JUNIO-JULIO)

SE NECESITA OFICINISTA PARA ATENDER AL TELÉFONO Y AL PÚBLICO
 REQUISITOS: SABER WORD, EXCEL Y CORREO ELECTRÓNICO
 JORNADA DE TRABAJO: COMPLETA
 HORARIO: DE 9 A 13 HORAS Y DE 15 A 17 HORAS
 SUELDO: 12.000-15.000 € BRUTO/AÑO

SE NECESITA ALBAÑIL PARA INCORPORACION INMEDIATA.
 ZONA: TERRASSA
 IMPRESCINDIBLE EXPERIENCIA
 INTERESADOS, LLAMAR AL 93 500 00 22 O AL 670 500 245
 PREGUNTAR POR SRA. MARIA DE 9 A 13 HORAS

Oficios	Condiciones de trabajo (horario y sueldo)	Requisitos	Lugar de trabajo
Oficinista			
Electricista			
Limpiador			
Cocinero			
Profesor			
Albañil			

- **b. ¿Qué tienes que hacer si te interesa la oferta de albañil?
¿Alguna vez has buscado trabajo en Barcelona?
¿Sabes dónde se pueden encontrar ofertas de trabajo?**

13. Piensa que estás buscando trabajo, escribe tu propio anuncio. Explica tu formación, tu experiencia, tus cualidades...

Ejemplo:

Tengo 35 años. **Soy** diplomado en empresariales. **Tengo** doce años de **experiencia** como encargado en una empresa multinacional en Brasil y en Barcelona. Mi lengua materna es el portugués, **hablo** bien el inglés y el castellano y **entiendo** un poco el catalán.



14. Chen Ren quiere encontrar trabajo. Hay una oferta de trabajo que le gusta y llama por teléfono. Escucha atentamente el diálogo y contesta las siguientes preguntas.

- a. ¿A qué oferta llama Chen Ren?
- b. ¿Qué tiene que hacer con su currículum?
- c. ¿A qué horas puede ir Chen Ren a la empresa para llevar su currículum vitae?
- d. ¿Dónde está la empresa?

15. a. Chen Ren entrega el currículum. Pasan dos días y lo llaman por teléfono para proponerle una entrevista. Aquí tienes el diálogo entre Chen Ren y el trabajador de la empresa, pero está desordenado. ¿Puedes ordenarlo?

- Trabajador: ¿Le va bien a las doce y media?
- Chen: Sí, claro.
- Trabajador: Hola, buenos días. ¿El señor Chen Ren?
- Trabajador: ¿Puede venir a hacer la entrevista el miércoles por la mañana?
- Chen: ¿El miércoles? ¿A qué hora?
- Trabajador: Le llamo por la oferta de cocinero. ¿Todavía le interesa?
- Trabajador: Sí, y tiene que preguntar por Joan. Es la persona que le va a hacer la entrevista.
- Chen: Sí, a las doce y media me va bien. Estáis en la calle Valencia número 343, ¿verdad?
- Chen: Muy bien. Hasta el miércoles.
- Chen: Sí, soy yo
- Trabajador: Hasta el miércoles.

- b. Mira los dos dibujos. ¿Cómo va vestido Chen en el primero?, ¿y en el segundo? ¿Cómo crees que debe ir vestido a la entrevista de trabajo?

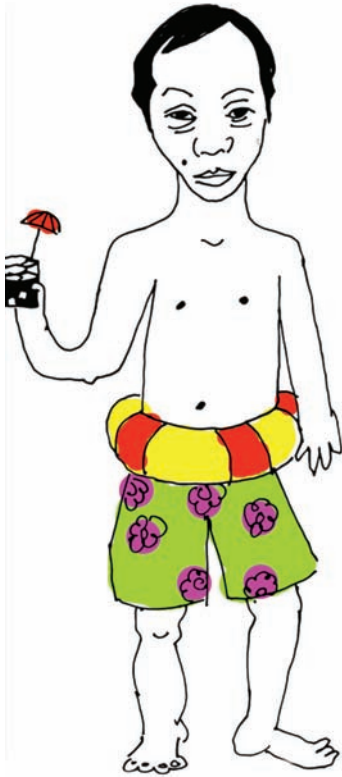

16.

Vamos a trabajar en parejas. Elegid un anuncio del ejercicio 12. Tú buscas trabajo y tu compañero te llama de esa empresa para proponerte una entrevista. Habla con tu compañero para concertar el día y la hora de la entrevista.



Ejercicios de repaso.

a. Completa con el oficio que corresponde.

1. Omar construye casas. Es _____.
2. Yingjie vende ropa en una tienda. Es _____.
3. Jordi sirve comidas en un bar a mediodía. Es _____.
4. Marta conduce un taxi por la ciudad. Es _____.
5. Pep enseña castellano a personas adultas. Es _____.
6. Yolanda cuida a personas mayores. Es _____.
7. Bilal instala enchufes. Es _____.
8. Sofía cura a los enfermos. Es _____.

b. Pon el verbo entre paréntesis en la forma adecuada:

1. Yo _____ (beber)
2. Ella _____ (trabajar)
3. Nosotros _____ (pintar)
4. Tú _____ (vender)
5. Vosotras _____ (vivir)
6. Yo _____ (comer)
7. Ellos _____ (enseñar)
8. Tú _____ (limpiar)
9. Él _____ (abrir)
10. Ella _____ (aprender)
11. Nosotras _____ (comprar)
12. Ellas _____ (repartir)
13. Yo _____ (hablar)
14. Él _____ (leer)
15. Vosotros _____ (llevar)

c. ¿De qué hablan?

el contrato la baja laboral el sueldo la jornada laboral
la jornada de trabajo la nómina la entrevista laboral

- 1. Es de duración determinada. Acaba el 31 de octubre. _____
- 2. Es muy bajo. Sólo gano 700 euros al mes. _____
- 3. Es partida. Trabajo de nueve a dos y de cuatro a siete. _____
- 4. Es parcial. Sólo trabajo 30 horas a la semana. _____
- 5. Es a las cinco de la tarde. Tengo que llegar puntual. _____
- 6. Es de una semana. Esta semana no puedo trabajar porque estoy enfermo. _____
- 7. Es donde dice lo que voy a ganar por este mes de trabajo. _____

d. Completa el diálogo.

—Hola, buenos días. ¿La señora Romani?
—Sí, _____.
—Le llamo por _____ de enfermera. ¿Todavía le interesa?
—Sí, claro.
—¿Puede venir a hacer _____ el jueves por la tarde?
—¿El jueves? ¿_____?
—A las cinco y media ¿Le va bien?
—Sí, muy bien. ¿_____ Aragón, 253, ¿verdad?
—Sí. Tiene que preguntar por Joan. Es la persona que le va a hacer la entrevista.
—Muy bien. _____.
—Hasta el jueves.