

3

¿Dónde está el ayuntamiento?

1 Fátima pregunta a Teresa dónde puede empadronarse. Lee el diálogo entre ellas dos.

Fátima: Hola, buenos días.

Teresa: Buenos días. ¿Cómo estás?

F: Bien. No sé dónde puedo empadronarme.

T: Tienes que ir a una OAC, una Oficina de Atención al Ciudadano.

F: ¿Dónde está?

T: Está en la calle Ramelleres.

F: Gracias por la información.

T: De nada, hasta luego.



2

Relaciona las diferentes imágenes con sus nombres

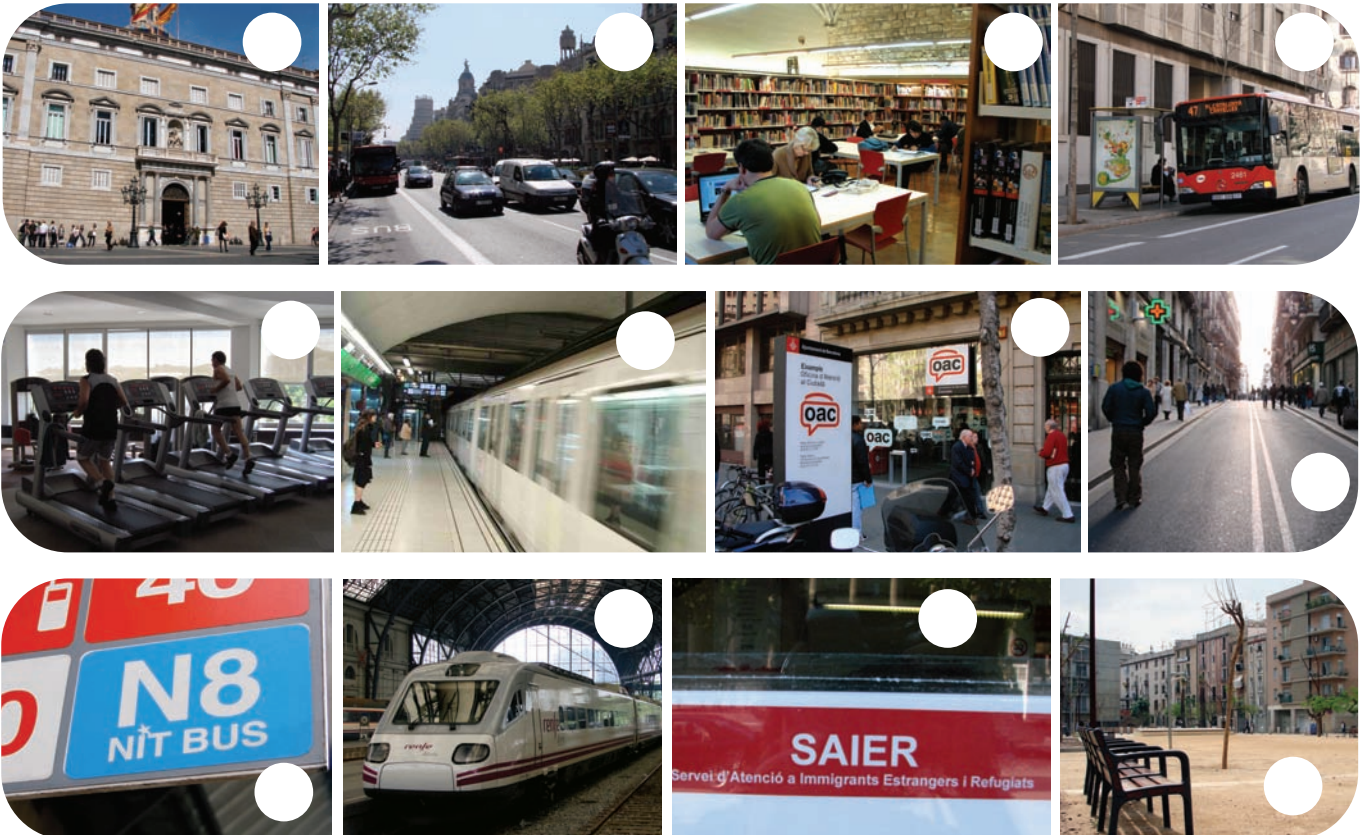

1. El gimnasio 2. La biblioteca 3. La OAC 4. El ayuntamiento 5. La plaza
6. El SAIER 7. La calle 8. El metro 9. El autobús 10. El autobús nocturno
11. El tren 12. La avenida

3

a. Completa las frases y rellena el crucigrama con algunas palabras del ejercicio anterior.

1. El gimnasio está en la _____ Mallorca, 42.
 2. La _____ Cataluña está en el centro de la ciudad.
 3. El _____ es un medio de transporte que pasa por debajo del suelo.
 4. El _____ es un medio de transporte que tiene ruedas.
 5. El _____ es el Servicio de Atención e Información al Extranjero y Refugiado.
 6. El _____ tiene diferentes oficinas de atención al ciudadano.
- Allí puedes empadronarte.

b. Crucigrama.

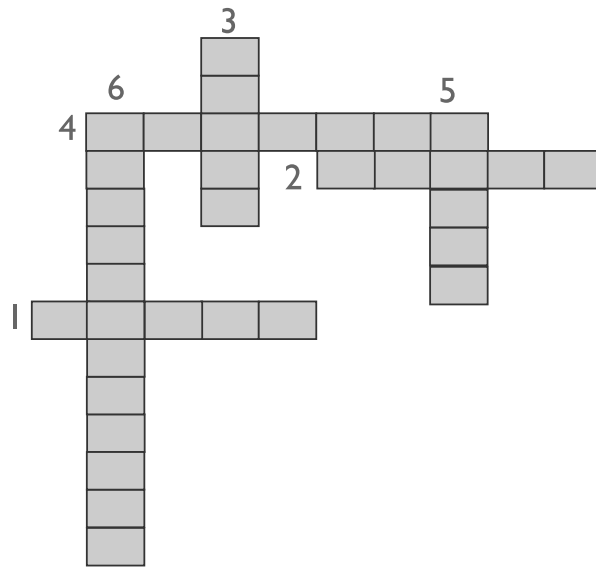

4.

a. Escucha a estas personas que preguntan por los horarios de diferentes servicios de la ciudad. Completa las frases con la información que falta.

1.
 - Perdona. **¿Qué horario tiene** la biblioteca?
 - Abre de _____ a _____.
 - Por la mañana de _____ a _____
 - y por la tarde de _____ a _____.
2.
 - ¡Uy, ya es la una de la madrugada! **¿Sabes a qué hora pasa el último** metro?
 - ¿Hoy es jueves?
 - Sí.
 - Pues... cierra a las _____. Ya es demasiado tarde, puedes coger el Nit Bus.
 - ¿Cada cuánto pasa?**
 - Pasa cada 20 minutos.

3.

—Hola. **¿A qué hora pasa el próximo** autobús para Lleida?

—A las _____.

—Vale, pues un billete, por favor.

—**¿Sólo de ida, o ida y vuelta?**

—Ida y vuelta, gracias.

4.

—Hola, perdona. ¿A qué hora pasa el próximo tren para Blanes?

—Dentro de 10 minutos, a las _____.

—Y pasa por Mataró, ¿no?

—Sí, claro.

—**¿De qué vía sale?**

—De la vía dos.

5.

—Perdona, ¿sabes **cuántas paradas faltan** para l'Hospitalet?

—Sí, _____ paradas. La que viene no, la siguiente.

—Gracias.

6.

—Para conseguir la tarjeta sanitaria, tienes que empadronarte primero.

—¿Ah, sí? ¿Y dónde tengo que ir?

—A la OAC, la Oficina de Atención al Ciudadano. Abre de lunes a viernes,

de _____ a _____.

b. Ahora relaciona las preguntas con sus respuestas.

1. ¿Qué horario tiene el SAIER?

2. ¿Cuántas paradas faltan para Santa Coloma?

3. ¿Cada cuánto pasa el autobús 45 los domingos?

4. ¿A qué hora pasa el próximo autobús para Igualada?

5. ¿Sólo de ida?

6. ¿De qué vía sale el tren para Terrassa?

7. ¿A qué hora cierra el metro los sábados?

a. Dentro de media hora.

b. De la vía 2.

c. Abre de ocho y media de la mañana a cinco y media de la tarde.

d. No, de ida y vuelta.

e. No cierra. Está abierto toda la noche.

f. Tres.

g. Cada 15 minutos.

c. Escribe la pregunta adecuada para cada respuesta.

1. -¿_____?

-Dentro de 15 minutos, a las 16h15.

2. -¿_____?

-De la vía 4.

3. -¿_____?

-De ocho de la mañana a nueve de la noche.

4. -¿_____?

-No, sólo de ida.

5. -¿_____?

-Cada 9 minutos.

6. -¿_____?

-Dos, la que viene no, la siguiente.

7. -¿_____?

-A las dos de la madrugada.

5. Ahora ya sabes que para empadronarte tienes que ir a la Oficina de Atención al Ciudadano. Allí también puedes preguntar cosas sobre Barcelona. Pero... ¿qué es empadronarse? ¿Podéis decir, entre toda la clase, cuál de las respuestas es la correcta?

1. Empadronarse es...

- Comunicar dónde vives al ayuntamiento.
- Buscar trabajo.
- Buscar piso.

2. Empadronarse sirve para...

- Pagar dinero al ayuntamiento.
- Pedir el pasaporte.
- Solicitar la tarjeta sanitaria, inscribir a tus hijos en la escuela y pedir los permisos de residencia y trabajo.

3. Para empadronarte necesitas...

- El contrato del alquiler y una factura del gas, luz o teléfono. Y también el pasaporte o el NIE.
- La tarjeta sanitaria.
- Un contrato de trabajo.

6.

En cada uno de los siguientes diálogos, Fátima pregunta cómo ir a un lugar. Relaciona cada diálogo con el recorrido que le corresponde.

a)

—Perdone, ¿la plaza Sant Jaume?

—Mira, **sigues recto** por esta calle, giras la primera a la derecha y, **al final** de la calle, está la plaza.

—Muchas gracias.

—De nada.

b)

—Disculpa, ¿sabes dónde hay una parada de metro **cerca** de aquí?

—Sí. Tienes que **cruzar** esta calle. Después **giras** la segunda calle **a la izquierda**, sigues recto, y allí está la parada.

—Bien, gracias. Adiós.

—Adiós.

c)

—Perdona, ¿sabes dónde está la biblioteca?

—Sí, ahora **giras a la derecha** y sigues por esa calle.

Delante de la estación de tren está la biblioteca.

—¿Está muy **lejos**?

—No, no. Está cerca.

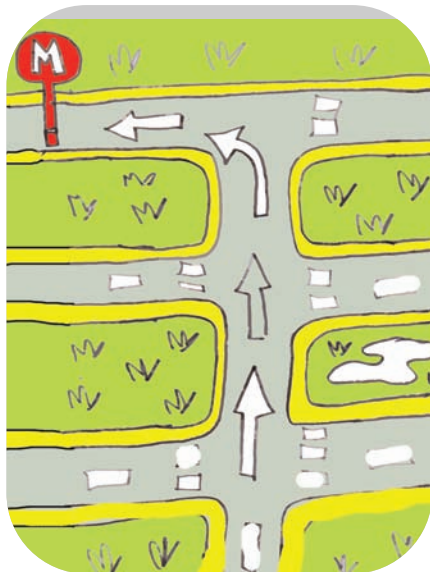
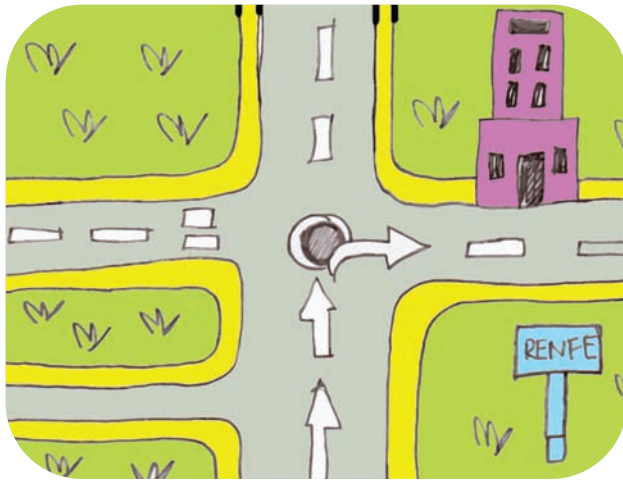

7. Mira las palabras subrayadas en el ejercicio anterior. Después relaciona cada imagen con la expresión que le corresponde.

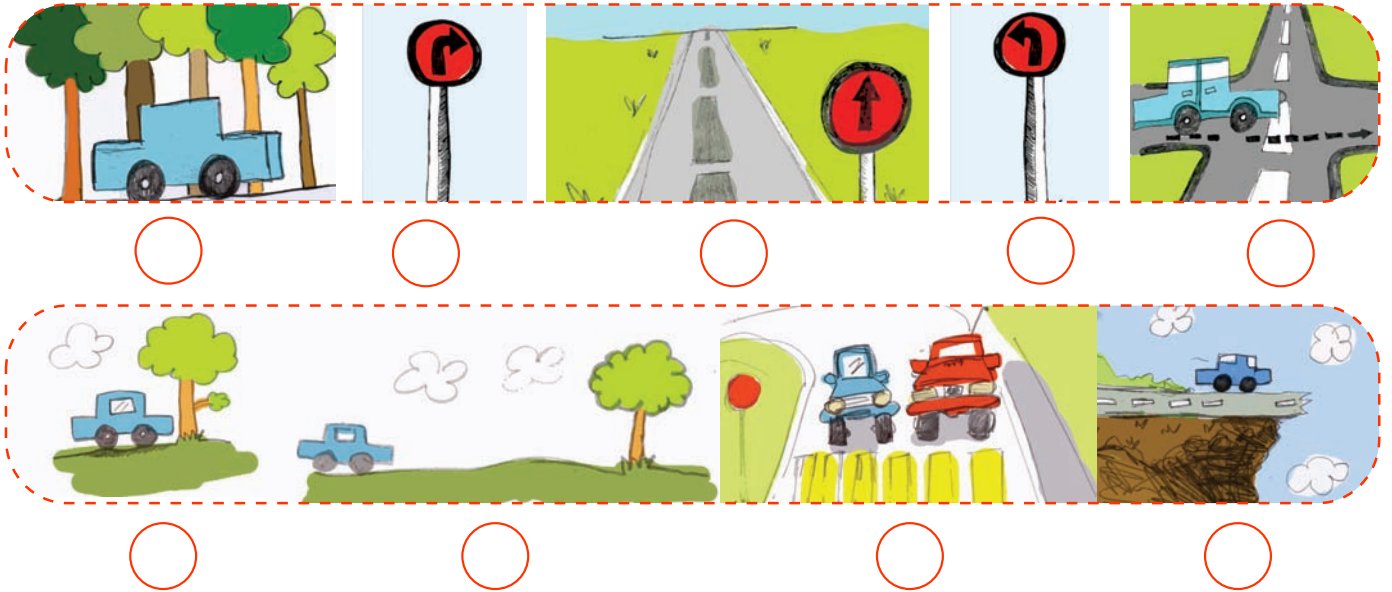

1. Seguir recto 2. Cruzar 3. Girar a la derecha 4. Cerca
5. Girar a la izquierda 6. Lejos 7. Al final 8. Delante 9. Al lado

8. Aquí tienes un diálogo entre dos personas. Completa las frases con las palabras del cuadro.

- Estación • Cerca • A la izquierda • Sigues • Cruzas • Giras • Recto • Lejos • Dónde

–Perdone, ¿sabe _____ está la _____ de tren del Clot?
 –Sí. Es muy fácil. Primero, _____ todo recto por esta calle y después _____ la segunda calle a la derecha.
 –La segunda a la derecha...
 –Sí. Caminas un poco y después vas a ver una plaza. _____ la plaza y giras _____ en la primera calle. Sigues _____ y a unos 150 metros vas a ver la estación. Es muy grande.
 –¿Está muy _____?
 –No, no. Está _____, a unos cinco minutos a pie.
 –Vale, muchas gracias.
 –De nada, adiós.
 –Adiós.



9.

Fátima todavía no conoce muy bien Barcelona. Quiere ir a diferentes sitios y pregunta cómo llegar.

Escucha los diálogos y marca en los mapas el itinerario que le indican a Fátima.

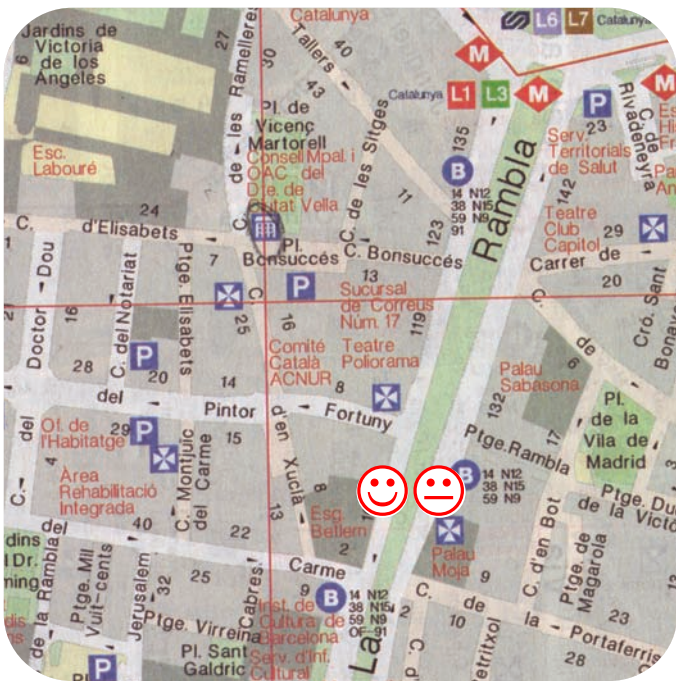

Diálogo a

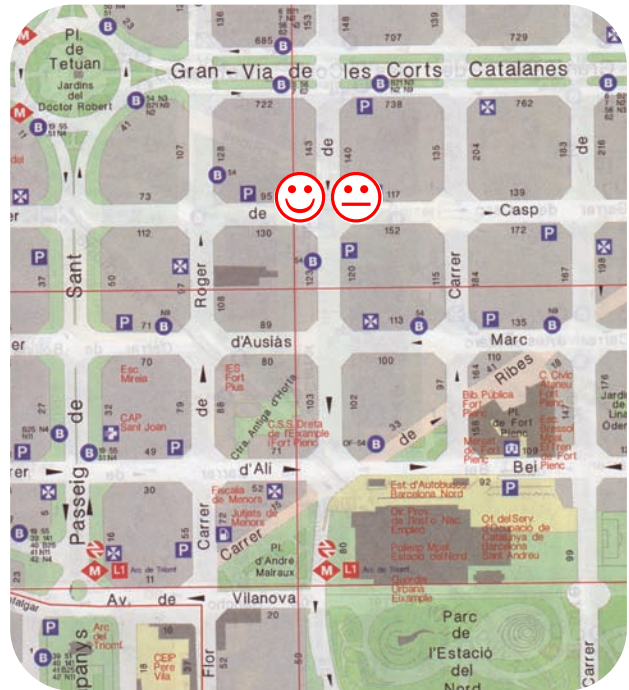

Diálogo b

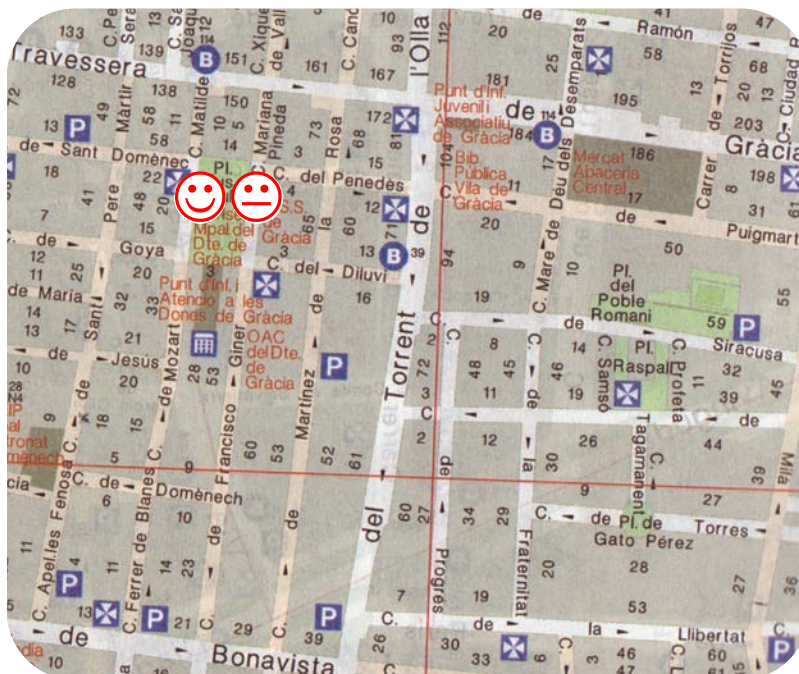

Diálogo c

10. Ahora vais a trabajar en grupos de tres. Cada uno tendrá un mapa de un mismo barrio, pero con información diferente y una lista de lugares. Tenéis que preguntar a vuestros compañeros cómo ir a estos lugares y así completar vuestro mapa.

11. a. Elige un lugar de la lista y un medio de transporte y completa las frases que aparecen a continuación.

1. Chen Ren va a _____ en _____.
2. Teresa y Marie van a _____ en _____.
3. Tú vas a _____ en _____.
4. Yo voy a _____ en _____.
5. Tú y Mamadou vais a _____ en _____.
6. Fátima y yo vamos a _____ en _____.

Ir **a** + China, Mataró...

Ir **en** + avión, tren...

Cuidado: ir **a** pie

- Mataró
- China
- Las Islas Baleares
- La casa de Marushka
- El parque Guell
- El supermercado

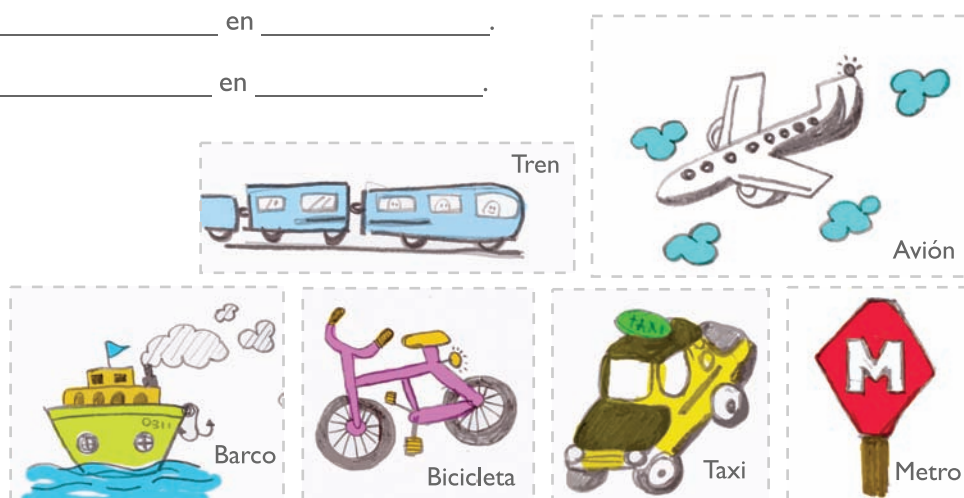

b. Ahora observa bien el ejercicio anterior y completa el cuadro siguiente con la conjugación del verbo *ir*.

Yo	voy	_____
Tú		_____
Ella / él		_____
Nosotros		_____
Vosotros		_____
Ellas / ellos		_____

12. **Pregunta a tu compañero cómo va de su casa a...**
Ejemplo:
-¿Cómo vas a casa de tu amigo?
-En metro.

La panadería

Va _____

El trabajo

Va _____

Las clases de castellano

Va _____

Su país

Va _____

bla
bla

13. **¿Cuál es tu país y tu ciudad?**
¿Qué transportes y servicios tiene?
Explica a tu compañero cómo es tu ciudad.
Él hace lo mismo. ¿Se parece a tu ciudad? ¿Te gusta?



Ejercicios de repaso.

a. Completa las frases con las palabras del cuadro.

• último • vía • sale • vuelta • paradas • empadronarme

- Perdón, ¿a qué hora _____ el próximo tren para Villassar de Mar?
- Hola, quiero un billete de ida y _____ para Tarragona.
- ¿De qué _____ sale el tren para Monistrol de Montserrat?
- ¿Cuántas _____ faltan para Bellvitge?
- ¿A qué hora pasa el _____ metro el domingo por la noche?
- Para conseguir la tarjeta sanitaria, tengo que _____ primero.

b. Ordena las siguientes frases.

Ejemplo:

*horario / la / mercado / por / ¿Qué / miércoles / el / tarde? / tiene / los /
¿Qué horario tiene el mercado los miércoles por la tarde?*

- hora / ¿A / próximo / qué / autobús / pasa / Blanes? / el / para

- sale / ¿De / vía / tren / qué / el / Zaragoza? / sale / para

- paradas / Maçanet? / ¿Cuántas / faltan / para

- dónde / ¿Sabes / de / está / estación / la / autobuses?

- c. Observa el mapa siguiente y escribe el recorrido que tienes que hacer para ir de la plaza de España al centro cívico (○).

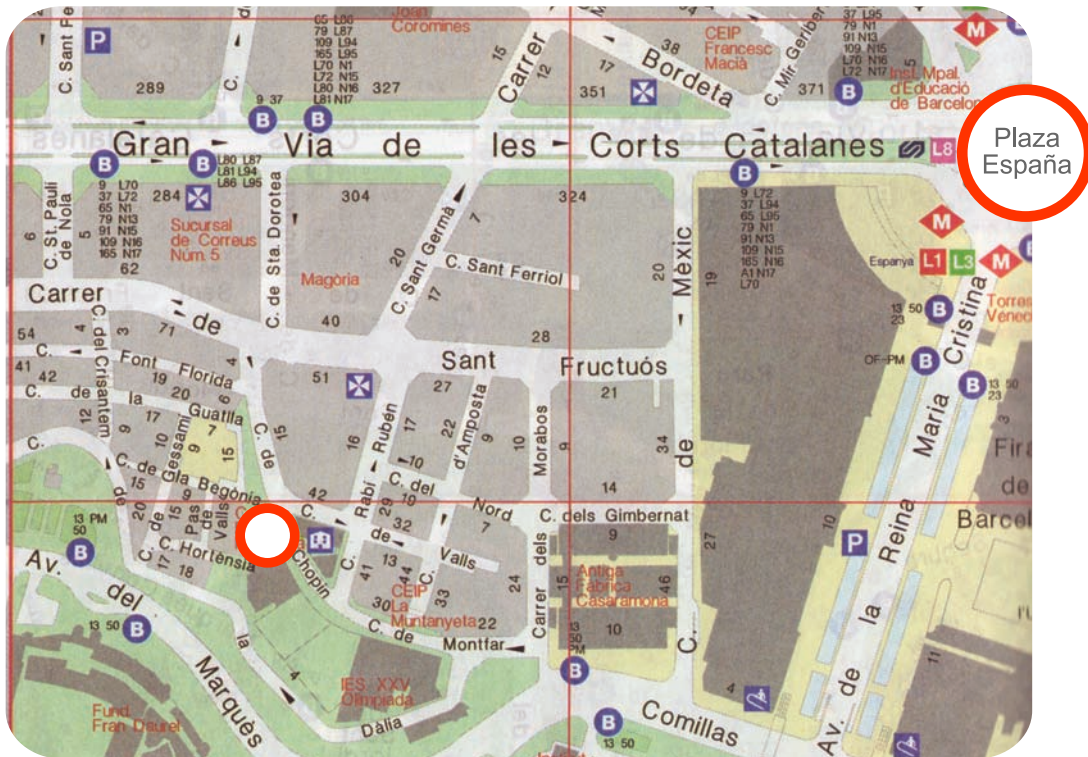

Para ir al centro cívico, coges...

- d. Completa las frases con el verbo *ir* conjugado.

- a. Vosotros _____ a Barcelona en tren.
- b. Y tú, Mamadou, ¿cómo _____ a casa?
- c. Mi hermano y yo _____ a China en avión.
- d. Fátima _____ a clase de castellano conmigo.
- e. Mis amigos _____ al cine este sábado.
- f. Yo _____ a trabajar en metro.