

**Material  
complementario I**

Albañil	Pintor
Profesor	Médico
Camarera	Enfermera
Peluquera	Electricista
Taxista	Abogado
Camionero	Cuidadora
Vendedor	Policía
Limpiadora	Cocinero
Campesino	Sastre/modista

## Material complementario I



## Material complementario I



## Material complementario I

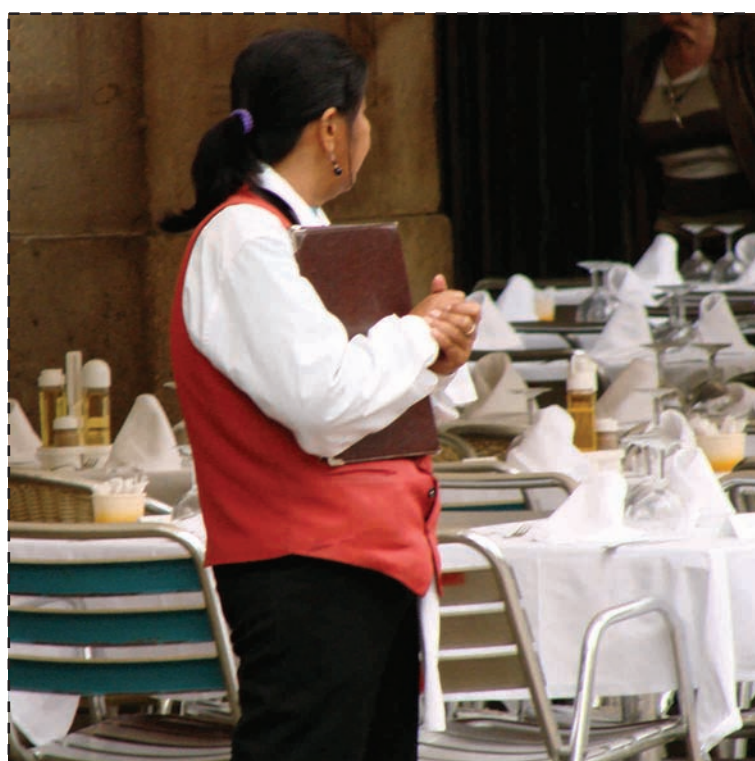

## Material complementario I



## Material complementario I



## Material complementario I

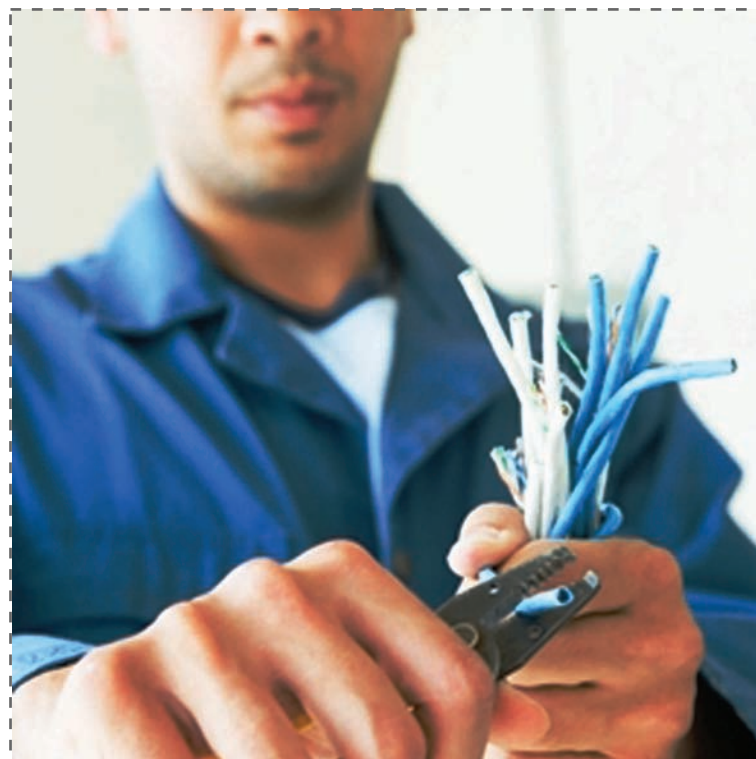

## Material complementario I





## Material complementario I

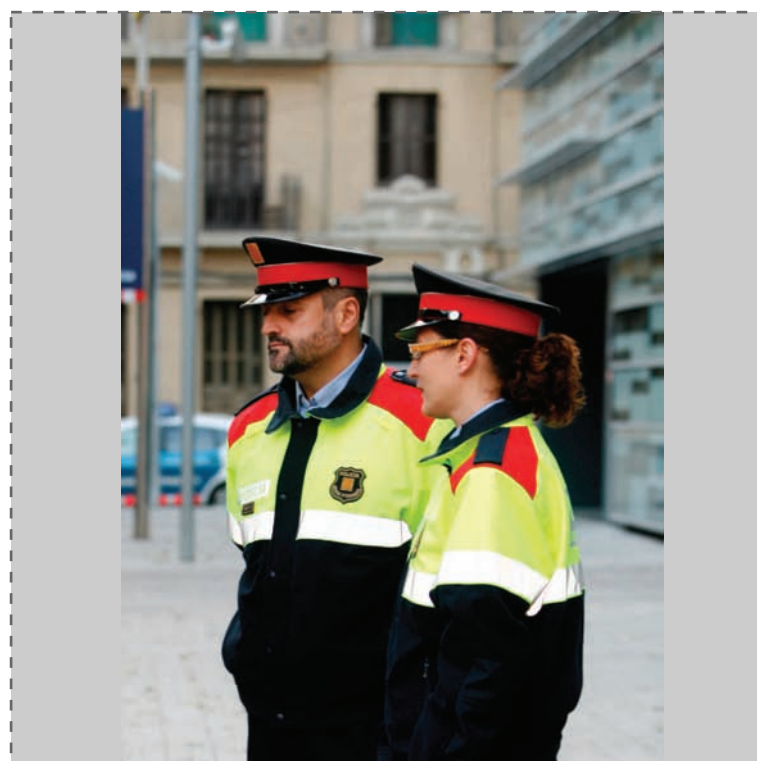
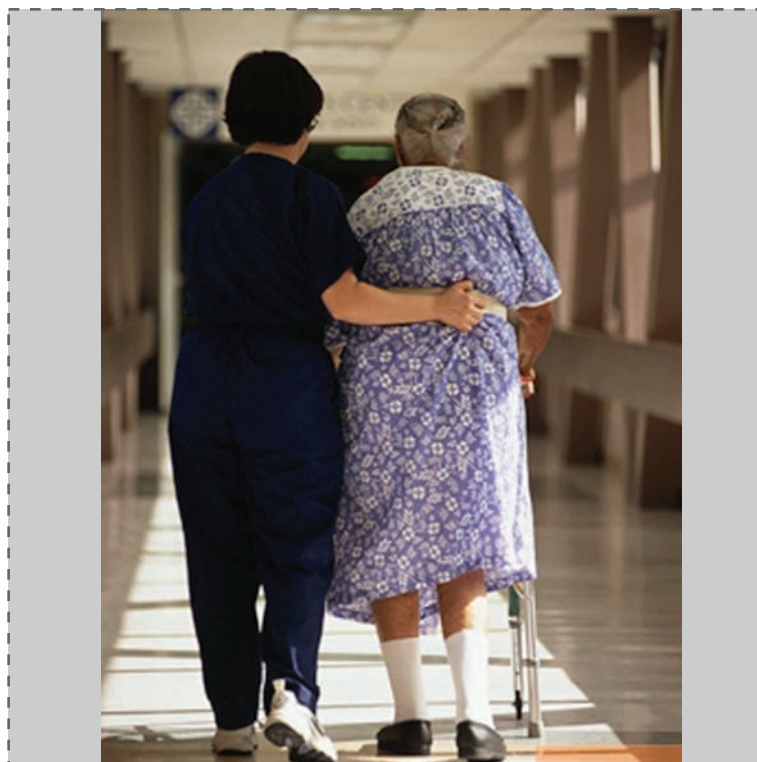

## Material complementario I

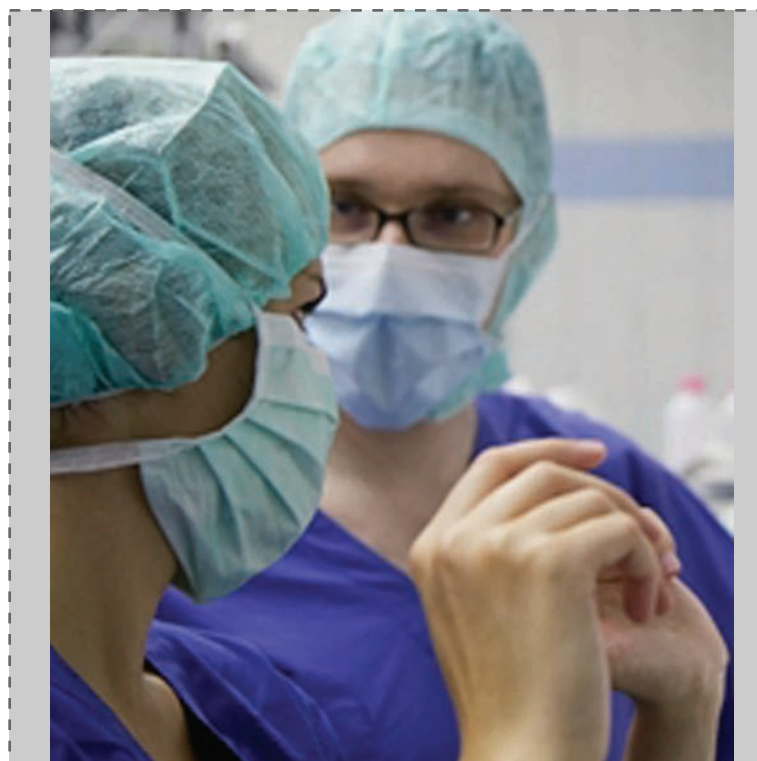

**Material  
complementario 2**

**A**

1. ¿Qué persona conduce camiones?
2. ¿Qué persona defiende tus derechos?
3. ¿Qué persona cura enfermedades?

Tienes estos oficios:  
El campesino  
El policía  
El sastre/la modista  
Ayuda a tu compañero.

**B**

1. ¿Qué persona cultiva frutas y verduras en el campo?
2. ¿Qué persona cose vestidos?
3. ¿Qué persona mantiene el orden y la seguridad?

Tienes estos oficios:  
El médico  
El abogado  
El camionero  
Ayuda a tu compañero.

**A**

1. ¿Qué persona conduce camiones?
2. ¿Qué persona defiende tus derechos?
3. ¿Qué persona cura enfermedades?

Tienes estos oficios:  
El campesino  
El policía  
El sastre/la modista  
Ayuda a tu compañero.

**B**

1. ¿Qué persona cultiva frutas y verduras en el campo?
2. ¿Qué persona cose vestidos?
3. ¿Qué persona mantiene el orden y la seguridad?

Tienes estos oficios:  
El médico  
El abogado  
El camionero  
Ayuda a tu compañero.

**A**

1. ¿Qué persona conduce camiones?
2. ¿Qué persona defiende tus derechos?
3. ¿Qué persona cura enfermedades?

Tienes estos oficios:  
El campesino  
El policía  
El sastre/la modista  
Ayuda a tu compañero.

**B**

1. ¿Qué persona cultiva frutas y verduras en el campo?
2. ¿Qué persona cose vestidos?
3. ¿Qué persona mantiene el orden y la seguridad?

Tienes estos oficios:  
El médico  
El abogado  
El camionero  
Ayuda a tu compañero.

**A**

1. ¿Qué persona conduce camiones?
2. ¿Qué persona defiende tus derechos?
3. ¿Qué persona cura enfermedades?

Tienes estos oficios:  
El campesino  
El policía  
El sastre/la modista  
Ayuda a tu compañero.

**B**

1. ¿Qué persona cultiva frutas y verduras en el campo?
2. ¿Qué persona cose vestidos?
3. ¿Qué persona mantiene el orden y la seguridad?

Tienes estos oficios:  
El médico  
El abogado  
El camionero  
Ayuda a tu compañero.

## Material complementario 3

SARR, MAMADOU  
C/ GRAN DE SANT ANDREU, 11, 2º A  
08030 BARCELONA  
BARCELONA

NIF. J67679292

1278

EMPRESA				DOMICILIO			N. INS. SS		
VILAFLO				C/ SICILIA, 345			08/1627835-29		
TRABAJADOR/A				CATEGORIA	N.MAT	ANTIGÜEDAD	DNI/NIE		
SARR, MAMADOU				TÉCNICO		16 OCT 06	X89892424-S		
N.AFILIACION SS	TARIFA	EPIG	SECCION	NRO	PERÍODO			TOT. DIAS	
08/11295654-40	2			22	MENS 01 JUNIO 08 a 30 JUNIO 08			30	
CANTIDAD	PRECIO	CONCEPTO			PERCEPCIONES	DEDUCCIONES			
30,00	33,563	1	*SALARIO BASE			1.006,90			
30,00	1,684	5	*A CUENTA CONVENIO			50,51			
30,00	5,594	12	*PART. PROPO. PAGAS EXTRAS			167,82			
		995	COTIZACION CONT. COM 4,70				57,59		
		996	COTIZ. FORMACIÓN PROF 0,10				1,23		
		997	COTIZACIÓN DESEMPLEO 1,55				18,99		
		999	RETENCIÓN I.R.P.F. 12,00				147,03		
REM.TOTAL	P.P.EXTRAS	BASE S.S	A.T. Y DESEMPLEO	BASE IRPF	PERCEPCIONES	DEDUCCIONES			
1.225-,23		1.225,23	1.225,23	1.225,23	1.225,23	224,84			

FECHA	SELLO EMPRESA	HE RECIBIDO		
30 DE JUNIO 08 BARCELONA				
		<table border="1"> <tr> <td>LÍQUIDO A PERCIBIR</td> </tr> <tr> <td>1.000,39</td> </tr> </table>	LÍQUIDO A PERCIBIR	1.000,39
LÍQUIDO A PERCIBIR				
1.000,39				
		COSTE EMPRESA: 1.620,98		

# Material complementario 3

## – CONTRATO DE TRABAJO DE DURACIÓN DETERMINADA

CODIGO DE CONTRATO

CODIGO DE CONTRATO

TIEMPO COMPLETO

TIEMPO PARCIAL

Obra o servicio Determinado

4 0 1

Obra o servicio Determinado

5 0 1

Eventual por circunstancias de la producción

4 0 2

Eventual por circunstancias de la producción

5 0 2

Interinidad

4 1 0

Interinidad

5 1 0

Situación jubilación parcial

5 4 0

**DATOS DE LA EMPRESA**

CIF/NIF/NIE J-67679292

D./DNA. Laura Vila i Palat		NIF/NIE 54535251P	EN CONCEPTO (1)
NOMBRE O RAZÓN SOCIAL DE LA EMPRESA VILAFLO		DOMICILIO SOCIAL C/ Sicilia, 345	
PAIS	MUNICIPIO	C. POSTAL	

**DATOS DE LA CUENTA DE COTIZACIÓN**

RÉGIMEN	COD. PROV.	NÚMERO	DIG. CONTR.	ACTIVIDAD ECONÓMICA
---------	------------	--------	-------------	---------------------

**DATOS DEL CENTRO DE TRABAJO**

PAIS	MUNICIPIO
------	-----------

**DATOS DEL TRABAJADOR**

D./DNA. Mamadou Sarr		NIF/NIE (2) 89892424-S	FECHA DE NACIMIENTO 10/02/79
Nº AFILIACIÓN S.S.	NIVEL FORMATIVO	NACIONALIDAD	
MUNICIPIO DEL DOMICILIO	PAIS DOMICILIO		

con la asistencia legal, en su caso, de D./Dña. ....  
con N.I.F./N.I.E. ...., en calidad de (3) .....

**DECLARAN**

Que reúnen los requisitos exigidos para la celebración del presente contrato y, en consecuencia acuerdan formalizarlo con arreglo a las siguientes:

**CLÁUSULAS**

PRIMERA: El trabajador prestará sus servicios como (4) ....., incluido en el grupo profesional / categoría / nivel (5) ....., de acuerdo con el sistema de clasificación vigente en la empresa, en el centro de trabajo ubicado en (calle, nº localidad) .....

SEGUNDA: La jornada de trabajo será (6):

- A tiempo completo:** la jornada de trabajo será de 40 horas semanales, prestadas de lunes a viernes con los descansos que establece la ley.
  - A tiempo parcial:** la jornada de trabajo ordinaria será de ..... horas  al día,  a la semana,  al mes,  al año, siendo esta jornada inferior a (7):
  - La de un trabajador a tiempo completo comparable.
  - La jornada a tiempo completo prevista en el Convenio Colectivo de aplicación.
  - La jornada máxima legal.
- La distribución del tiempo de trabajo será .....

TERCERA: La duración del presente contrato se extenderá desde 01/09/08 hasta final de obra Se establece un periodo de prueba de (8) .....

Cuando el convenio colectivo permita una duración mayor a la establecida legalmente, señálelo con una X:



## Material complementario 3



### CURRÍCULUM VITAE

#### Datos personales

Chen Ren

Fecha de nacimiento: 14/02/1972

Lugar de nacimiento: Hangzhou (provincia de Zhejiang, China)

NIE: X5222749-F

Dirección: C/ Blanquería 9, 1º 2ª

Email: chenren@hotmail.com

Teléfono: 93 268 95 84

#### Formación

1986-1990. Equivalente a ESO y Bachillerato en el Instituto de Zhejiang

#### Experiencia laboral

2002-2008: Cocinero, restaurante la Flor de Loto, Barcelona

1997-2002: Encargado, fábrica de zapatos, Hangzhou, Provincia de Zhejiang, China

1991-1997: Obrero, fábrica de zapatos, Hangzhou, Provincia de Zhejiang, China

#### Formación complementaria

2008- Actualmente: **Curso de castellano** (nivel 2), de 45 horas, en EICA

2008- Actualmente: **Curso de informática** (nivel 1), de 30 horas, en EICA

#### Idiomas:

Español: nivel medio

Chino: lengua materna

---

## Material complementario 4

### CURRÍCULUM VITAE

#### Datos personales

\_\_\_\_\_  
Fecha de nacimiento: \_\_\_\_\_  
Lugar de nacimiento: \_\_\_\_\_  
NIE: \_\_\_\_\_  
Dirección: \_\_\_\_\_  
E-mail: \_\_\_\_\_  
Teléfono: \_\_\_\_\_

#### Formación

- : \_\_\_\_\_  
- : \_\_\_\_\_  
- : \_\_\_\_\_

#### Experiencia laboral

- : \_\_\_\_\_  
- : \_\_\_\_\_  
- : \_\_\_\_\_

#### Formación complementaria

- : \_\_\_\_\_  
- : \_\_\_\_\_

#### Idiomas

\_\_\_\_\_ : \_\_\_\_\_  
\_\_\_\_\_ : \_\_\_\_\_