

# **GUIES ESTADÍSTIQUES**

**CIUTAT VELLA EN XIFRES**  
**NOVEMBRE 2006**

© Edita: Ajuntament de Barcelona

Gabinet Tècnic de Programació  
Director: Josep Serra

Departament d'Estadística  
Direcció: Cristina Càrcel  
Coordinació: Carme Pujol  
Equip de treball: Ramon Ma Canals  
Ana Cardona  
Teresa Cherta  
Rosa García  
Dory de Gispert  
Sara Plaza  
Ricardo Rocha  
Pura Tomàs

Departament d'Estadística  
Pl. Carles Pi i Sunyer 8-10 1r  
08002 Barcelona  
Tel.: 93 402 39 72  
Fax: 93 402 39 90  
e-mail: [destadistica@bcn.cat](mailto:destadistica@bcn.cat)  
[www.bcn.cat/estadistica](http://www.bcn.cat/estadistica)

Disseny i maquetació: Tcrea Diseño Integral S.L.  
Impressió i producció: Imatge i Producció Editorial Municipal

Dipòsit legal:

Les Guies estadístiques que ara publiquem volen ser un instrument que aporti algunes de les dades més rellevants per al coneixement i la gestió de la ciutat. Presenten un conjunt d'informacions bàsiques de manera sistemàtica i rigorosa, però alhora clara, des d'una doble perspectiva que mereix ser destacada.

En primer lloc i principal, les deu Guies per districtes i la general de la ciutat focalitzen la mirada Barcelona endins. Un dels seus trets més característics, i que les diferencia d'altres publicacions estadístiques, és el grau de detall territorial de les informacions. A més de les dades per al conjunt de Barcelona i per a cadascun dels 10 districtes, es presenten també les d'unitats inferiors, en concret les 38 zones estadístiques i les 248 zones de recerca vigents. S'assoleix així una imatge molt afinada de la diversitat interna de la ciutat, que esdevé una eina cabdal per al disseny de les polítiques i les actuacions dels diferents serveis municipals i de cadascun dels districtes, i per garantir que puguin respondre a les característiques i les necessitats específiques dels diversos territoris que conformen la ciutat. En un futur proper, el reconeixement oficial dels barris de Barcelona representarà una nova fita en aquest compromís de proximitat.

En segon lloc, el dotzè volum de les Guies focalitza la mirada de Barcelona enfora. La ciutat no és una illa, i un nombre cada vegada més gran i més freqüent de funcions urbanes (transports, mercat de treball, habitatge, serveis ambientals...) tenen un abast metropolità i és a aquest nivell que cal entendre-les i actuar-hi. La Guia Barcelona i entorn recull una selecció d'informacions bàsiques per als àmbits de la ciutat, l'àrea i la regió metropolitana, amb el conjunt de Catalunya com a referent. A títol complementari, també s'inclouen algunes dades comparatives amb la ciutat i la comunitat de Madrid.

Així, doncs, em satisfà particularment presentar aquesta col·lecció de Guies estadístiques, en la seguretat que seran una eina molt útil per conèixer millor Barcelona i per a fer-ne, entre tots, una ciutat cada dia millor i que respongui de manera eficient i propera a les necessitats dels seus ciutadans.

Jordi Hereu  
Alcalde de Barcelona



# ÍNDEX

## 0. RESUM D'INDICADORS, GRÀFICS I NOTES

---

Indicadors	13
Gràfics	14
Notes	18

## 1. TERRITORI

---

1. Superfície per districte i zones estadístiques. 2004	25
2. Superfície per districte i zones de recerca. 2004	25
3. Superfície segons qualificacions urbanístiques per districte i zones estadístiques. Absoluts. 2004	26
4. Superfície segons qualificacions urbanístiques per districte i zones estadístiques. Percentatges. 2004	26
5. Evolució superfície del verd urbà al districte. 2000-2004	27
6. Superfície del verd urbà al districte. 2004	27
7. Superfície i longitud dels carrers. 2004	27
8. Cotes altimètriques d'alguns punts del districte. 2004	28
9. Longitud de les platges. 2004	28

## 2. POBLACIÓ

---

1. Evolució segons sexe al districte. 1991-2004	31
2. Sexe per districte i zones estadístiques. Absoluts. 2004	31
3. Sexe per districte i zones estadístiques. Percentatges. 2004	31
4. Sexe per districte i zones de recerca. 2004	32
5. Evolució segons grans grups d'edat al districte. 1991-2004	33
6. Grans grups d'edat per districte i zones estadístiques. Absoluts. 2004	33
7. Grans grups d'edat per districte i zones estadístiques. Percentatges. 2004	33
8. Grans grups d'edat per districte i zones de recerca. 2004	34
9. Evolució segons edats quinquennals al districte. 1991-2004	35
10. Edats quinquennals per districte i zones estadístiques. Absoluts. 2004	36
11. Edats quinquennals per districte i zones estadístiques. Percentatges. 2004	37
12. Edats quinquennals per districte i zones de recerca. 2004	38
13. Evolució segons edats quinquennals dels que viuen sols al districte. 1991-2004	40
14. Edats quinquennals dels que viuen sols per districte i zones estadístiques. Absoluts. 2004	41
15. Edats quinquennals dels que viuen sols per districte i zones estadístiques. Percentatges. 2004	41
16. Edats quinquennals dels que viuen sols per districte i zones de recerca. 2004	42
17. Evolució segons persones al full de padró al districte. 1991-2004	43
18. Persones al full de padró per districte i zones estadístiques. Absoluts. 2004	43
19. Persones al full de padró per districte i zones estadístiques. Percentatges. 2004	43
20. Persones al full de padró per districte i zones de recerca. 2004	44
21. Evolució segons lloc de naixement al districte. 1991-2004	45
22. Lloc de naixement per districte i zones estadístiques. Absoluts. 2004	46
23. Lloc de naixement per districte i zones estadístiques. Percentatges. 2004	47
24. Lloc de naixement per districte i zones de recerca. 2004	48
25. Evolució segons nacionalitats al districte. 1991-2004	50
26. Nacionalitats per districte i zones estadístiques. Absoluts. 2004	51
27. Nacionalitats per districte i zones estadístiques. Percentatges. 2004	52
28. Nacionalitats per districte i zones de recerca. 2004	53
29. Evolució segons any d'arribada a Catalunya al districte. 1991-2001	58
30. Any d'arribada a Catalunya per districte i zones estadístiques. Absoluts. 2001	58
31. Any d'arribada a Catalunya per districte i zones estadístiques. Percentatges. 2001	58
32. Any d'arribada a Catalunya per districte i zones de recerca. 2001	59
33. Evolució segons estat civil al districte. 1991-2001	60
34. Estat civil per districte i zones estadístiques. Absoluts. 2001	60
35. Estat civil per districte i zones estadístiques. Percentatges. 2001	60
36. Estat civil per districte i zones de recerca. 2001	61
37. Evolució segons nivell d'estudis al districte. 1991-2001	62
38. Nivell d'estudis per districte i zones estadístiques. Absoluts. 2001	62
39. Nivell d'estudis per districte i zones estadístiques. Percentatges. 2001	62

40. Nivell d'estudis per districte i zones de recerca. 2001	63
41. Evolució segons coneixement del català al districte. 1991-2001	64
42. Coneixement del català per districte i zones estadístiques. Absoluts. 2001	64
43. Coneixement del català per districte i zones estadístiques. Percentatges. 2001	64
44. Coneixement del català per districte i zones de recerca. 2001	65

### 3. RELACIÓ AMB L'ACTIVITAT I OCUPACIÓ

---

1. Evolució segons situació laboral al districte. 1991-2001	69
2. Situació laboral i sexe al districte. 2001	69
3. Situació laboral per districte i zones estadístiques. Absoluts. 2001	70
4. Situació laboral per districte i zones estadístiques. Percentatges. 2001	70
5. Situació laboral per districte i zones de recerca. 2001	71
6. Evolució dels ocupats segons situació professional al districte. 1991-2001	72
7. Ocupats segons situació professional per districte i zones estadístiques. Absoluts. 2001	72
8. Ocupats segons situació professional per districte i zones estadístiques. Percentatges. 2001	72
9. Ocupats segons situació professional per districte i zones de recerca. 2001	73
10. Evolució dels ocupats segons professió al districte. 1996-2001	74
11. Ocupats segons professió per districte i zones estadístiques. Absoluts. 2001	75
12. Ocupats segons professió per districte i zones estadístiques. Percentatges. 2001	75
13. Ocupats segons professió per districte i zones de recerca. 2001	76
14. Evolució dels ocupats segons activitat de l'empresa al districte. 1991-2001	78
15. Ocupats segons activitat de l'empresa per districte i zones estadístiques. Absoluts. 2001	79
16. Ocupats segons activitat de l'empresa per districte i zones estadístiques. Percentatges. 2001	79
17. Ocupats segons activitat de l'empresa per districte i zones de recerca. 2001	80

### 4. MOVIMENT DEMOGRÀFIC

---

1. Evolució segons moviments al districte. 2000-2004	85
2. Moviments per districte i zones estadístiques. Absoluts. 2004	85
3. Moviments per districte i zones estadístiques. Percentatges. 2004	85
4. Moviments per districte i zones de recerca. 2004	86
5. Moviments segons nacionalitat al districte. 2004	87
6. Evolució del moviment natural al districte. 2000-2004	87
7. Moviment natural per districte i zones estadístiques. Absoluts. 2004	88
8. Moviment natural per districte i zones estadístiques. Percentatges. 2004	88
9. Evolució del moviment migratori al districte. 2000-2004	89
10. Moviment migratori per districte i zones estadístiques. Absoluts. 2004	90
11. Moviment migratori per districte i zones estadístiques. Percentatges. 2004	90
12. Evolució d'altres moviments al districte. 2000-2004	91
13. Altres moviments per districte i zones estadístiques. Absoluts. 2004	92
14. Altres moviments per districte i zones estadístiques. Percentatges. 2004	92

### 5. CARACTERÍSTIQUES DE LES LLARS

---

1. Evolució de la tipologia al districte. 1991-2001	95
2. Tipologia per districte i zones estadístiques. Absoluts. 2001	95
3. Tipologia per districte i zones estadístiques. Percentatges. 2001	95
4. Tipologia per districte i zones de recerca. 2001	96
5. Llars unifamiliars per districte i zones estadístiques. Absoluts. 2001	97
6. Llars unifamiliars per districte i zones estadístiques. Percentatges. 2001	97
7. Llars unifamiliars per districte i zones de recerca. 2001	98

### 6. EDIFICIS

---

1. Evolució de la tipologia al districte. 1990-2001	101
2. Tipologia per districte i zones estadístiques. Absoluts. 2001	101
3. Tipologia per districte i zones estadístiques. Percentatges. 2001	101
4. Tipologia per districte i zones de recerca. 2001	102
5. Plantes sobre rasant per districte i zones estadístiques. Absoluts. 2001	103
6. Plantes sobre rasant per districte i zones estadístiques. Percentatges. 2001	103
7. Plantes sobre rasant per districte i zones de recerca. 2001	104
8. Evolució edificis familiars segons propietat al districte. 1990-2001	105

9. Edificis familiars segons propietat per districte i zones estadístiques. Absoluts. 2001	105
10. Edificis familiars segons propietat per districte i zones estadístiques. Percentatges. 2001	105
11. Edificis familiars segons propietat per districte i zones de recerca. 2001	106
12. Evolució edificis familiars segons any construcció al districte. 1990-2001	107
13. Edificis familiars segons any construcció per districte i zones estadístiques. Absoluts. 2001	107
14. Edificis familiars segons any construcció per districte i zones estadístiques. Percentatges. 2001	107
15. Edificis familiars segons any construcció per districte i zones de recerca. 2001	108
16. Evolució edificis familiars segons habitatges al districte. 1990-2001	109
17. Edificis familiars segons habitatges per districte i zones estadístiques. Absoluts. 2001	109
18. Edificis familiars segons habitatges per districte i zones estadístiques. Percentatges. 2001	109
19. Edificis familiars segons habitatges per districte i zones de recerca. 2001	110
20. Evolució edificis familiars segons conservació al districte. 1990-2001	111
21. Edificis familiars segons conservació per districte i zones estadístiques. Absoluts. 2001	111
22. Edificis familiars segons conservació per districte i zones estadístiques. Percentatges. 2001	111
23. Edificis familiars segons conservació per districte i zones de recerca. 2001	112

## 7. HABITATGES

---

1. Evolució de la tipologia al districte. 1991-2001	115
2. Tipologia per districte i zones estadístiques. Absoluts. 2001	115
3. Tipologia per districte i zones estadístiques. Percentatges. 2001	115
4. Tipologia per districte i zones de recerca. 2001	116
5. Evolució habitatges familiars segons superfície al districte. 1991-2001	117
6. Habitatges familiars segons superfície per districte i zones estadístiques. Absoluts. 2001	117
7. Habitatges familiars segons superfície per districte i zones estadístiques. Percentatges. 2001	117
8. Habitatges familiars segons superfície per districte i zones de recerca. 2001	118
9. Evolució habitatges familiars segons règim de tinença al districte. 1991-2001	119
10. Habitatges familiars segons règim de tinença per districte i zones estadístiques. Absoluts. 2001	119
11. Habitatges familiars segons règim de tinença per districte i zones estadístiques. Percentatges. 2001	119
12. Habitatges familiars segons règim de tinença per districte i zones de recerca. 2001	120
13. Evolució de l'ocupació mitjana al districte. 1991-2001	121
14. Ocupació mitjana per districte i zones estadístiques. 2001	121
15. Ocupació mitjana per districte i zones de recerca. 2001	122

## 8. CONSTRUCCIÓ I PREUS DELS HABITATGES

---

1. Evolució llicències d'obra previstes al districte. 2000-2004	125
2. Llicències d'obra previstes al districte. 2004	125
3. Evolució habitatges iniciats i acabats al districte. 2000-2004	126
4. Habitatges iniciats i acabats al districte. 2004	126
5. Evolució estimació del preu de venda i lloguer al districte. 2000-2004	126
6. Estimació del preu de venda i lloguer per districte i zones estadístiques. Absoluts. 2004	127
7. Estimació del preu de venda i lloguer per districte i zones estadístiques. Percentatges. 2004	127
8. Evolució tipologia i valors cadastrals al districte. 2002-2004	127
9. Tipologia i valors cadastrals per districte i zones estadístiques. Absoluts. 2004	128
10. Tipologia i valors cadastrals per districte i zones estadístiques. Percentatges. 2004	128
11. Tipologia i valors cadastrals per districte i zones de recerca. 2004	129
12. Evolució locals habitatge segons superfície al districte. 2002-2004	130
13. Locals habitatge segons superfície per districte i zones estadístiques. Absoluts. 2004	130
14. Locals habitatge segons superfície per districte i zones estadístiques. Percentatges. 2004	130
15. Locals habitatge segons superfície per districte i zones de recerca. 2004	131
16. Evolució locals habitatge segons antiguitat al districte. 2002-2004	132
17. Locals habitatge segons antiguitat per districte i zones estadístiques. Absoluts. 2004	132
18. Locals habitatge segons antiguitat per districte i zones estadístiques. Percentatges. 2004	132
19. Locals habitatge segons antiguitat per districte i zones de recerca. 2004	133

## 9. EXPEDIENTS D'ACTIVITATS ECONÒMIQUES

---

1. Grans sectors per districte i zones estadístiques. Absoluts. 2004	137
2. Grans sectors per districte i zones estadístiques. Percentatges. 2004	137
3. Grans sectors per districte i zones de recerca. 2004	138
4. Subsectors d'indústria per districte i zones estadístiques. Absoluts. 2004	139
5. Subsectors d'indústria per districte i zones estadístiques. Percentatges. 2004	139

6. Subsectors d'indústria per districte i zones de recerca. 2004	140
7. Subsectors de comerç a l'engròs per districte i zones estadístiques. Absoluts. 2004	141
8. Subsectors de comerç a l'engròs per districte i zones estadístiques. Percentatges. 2004	141
9. Subsectors de comerç a l'engròs per districte i zones de recerca. 2004	142
10. Subsectors de comerç al detall per districte i zones estadístiques. Absoluts. 2004	143
11. Subsectors de comerç al detall per districte i zones estadístiques. Percentatges. 2004	143
12. Subsectors de comerç al detall per districte i zones de recerca. 2004	144
13. Subsectors de serveis per districte i zones estadístiques. Absoluts. 2004	145
14. Subsectors de serveis per districte i zones estadístiques. Percentatges. 2004	145
15. Subsectors de serveis per districte i zones de recerca. 2004	146
16. Sectors d'activitats professionals per districte i zones estadístiques. Absoluts. 2004	147
17. Sectors d'activitats professionals per districte i zones estadístiques. Percentatges. 2004	147
18. Sectors d'activitats professionals per districte i zones de recerca. 2004	148
19. Rànkings d'expedients d'activitats empresarials i professionals al districte. 2004	149

## 10. PARC DE VEHICLES

---

1. Evolució vehicles segons tipologia al districte. 2000-2004	153
2. Tipologia per districte i zones estadístiques. Absoluts. 2004	153
3. Tipologia per districte i zones estadístiques. Percentatges. 2004	153
4. Tipologia per districte i zones de recerca. 2004	154
5. Evolució turismes segons antiguitat al districte. 2000-2004	155
6. Antiguitat dels turismes per districte i zones estadístiques. Absoluts. 2004	156
7. Antiguitat dels turismes per districte i zones estadístiques. Percentatges. 2004	156
8. Antiguitat dels turismes per districte i zones de recerca. 2004	157
9. Evolució turismes segons potència fiscal al districte. 2000-2004	159
10. Potència fiscal dels turismes per districte i zones estadístiques. Absoluts. 2004	159
11. Potència fiscal dels turismes per districte i zones estadístiques. Percentatges. 2004	159
12. Potència fiscal dels turismes per districte i zones de recerca. 2004	160
13. Evolució motos segons cubicatge al districte. 2000-2004	161
14. Cubicatge de motos per districte i zones estadístiques. Absoluts. 2004	161
15. Cubicatge de motos per districte i zones estadístiques. Percentatges. 2004	161
16. Cubicatge de motos per districte i zones de recerca. 2004	162
17. Evolució matriculació de turismes i motos al districte. 1996-2004	163
18. Matriculació per mesos de turismes per districte i zones estadístiques. Absoluts. 2004	163
19. Matriculació per mesos de turismes per districte i zones estadístiques. Percentatges. 2004	163
20. Matriculació per mesos de motos per districte i zones estadístiques. Absoluts. 2004	164
21. Matriculació per mesos de motos per districte i zones estadístiques. Percentatges. 2004	164

## 11. ELECCIONS

---

1. Evolució comportament electoral al districte. Absoluts. 1991-2004	167
2. Evolució comportament electoral al districte. Percentatges. 1991-2004	167
3. Evolució resultats eleccions locals al districte. 1991-2003	168
4. Resultats eleccions locals per districte i zones estadístiques. Absoluts. 25 maig 2003	169
5. Resultats eleccions locals per districte i zones estadístiques. Percentatges. 25 maig 2003	169
6. Resultats eleccions locals per districte i zones de recerca. 25 maig 2003	170
7. Composició del Consell de Districte. 25 maig 2003	171
8. Regidors de Districte i del Consell de Districte. 25 maig 2003	171

## 12. ALTRES ESTADÍSTIQUES

---

1. Evolució alumnes no universitaris segons nivell d'ensenyament al districte. 2001-2004	175
2. Evolució alumnes no universitaris segons sector d'ensenyament al districte. 2001-2004	175
3. Alumnes no universitaris segons nivell i sector d'ensenyament al districte. Curs 2003-2004	175
4. Evolució equipaments culturals al districte. 2000-2004	176
5. Equipaments culturals al districte. 2004	176
6. Evolució visitants a llocs d'interès del districte. 2000-2004	177
7. Indicadors socials del districte. 2004	178
8. Places d'establiments per a gent gran del districte. 2004	178
9. Serveis per a la població en general i per a la gent gran del districte. 2004	179
10. Equipaments hotelers i restauració al districte. 2004	179



11. Evolució accidents de trànsit al districte. 2000-2004	180
12. Evolució aparcaments de zona blava al districte. 2000-2004	180
13. Evolució aparcaments subterranis municipals al districte. 2000-2004	180
14. Contenedors i papereres al districte. 2004	181
15. Mobiliari urbà al districte. 2004	181

### **13. MAPES GUIA**

---

Districtes Municipals	184
Zones Estadístiques Grans (ZEG)	185
Zones de Recerca Petites (ZRP)	185



## 0. RESUM D'INDICADORS, GRÀFICS I NOTES

### 1. TERRITORI

### 2. POBLACIÓ

### 3. RELACIÓ AMB L'ACTIVITAT I OCUPACIÓ

### 4. MOVIMENT DEMOGRÀFIC

### 5. CARACTERÍSTIQUES DE LES LLARS

### 6. EDIFICIS

### 7. HABITATGES

### 8. CONSTRUCCIÓ I PREUS DELS HABITATGES

### 9. EXPEDIENTS D'ACTIVITATS ECONÒMIQUES

### 10. PARC DE VEHICLES

### 11. ELECCIONS

### 12. ALTRES ESTADÍSTIQUES

### 13. MAPES GUIA



Indicadors							
	Any	BARCELONA	1. CIUTAT VELLA	ZEG 1 Barceloneta	ZEG 2 Parc	ZEG 3 Gòtic	ZEG 4 Raval
Superfície (ha)	2004	10.096,0	449,4	146,3	111,7	82,5	108,9
% verd urbà	2004	10,3	6,0	-	-	-	-
% arbres al carrer	2004	100,0	4,4	-	-	-	-
Població	2004	1.578.546	107.605	15.512	22.170	24.940	44.983
Població	2001	1.503.884	85.177	14.252	19.444	15.199	36.282
Taxa creixement	2001-2004	5,0	26,3	8,8	14,0	64,1	24,0
% dones	2004	52,7	47,1	51,4	50,7	41,8	46,7
% nens	2004	11,7	9,5	10,6	9,4	7,1	10,4
% gent gran	2004	21,1	18,5	23,8	20,7	13,7	18,2
Densitat (Hab/ha)	2004	156	239	106	198	302	413
Densitat (Hab/ha sòl residencial)	2004	638	865	1.430	723	718	935
Esperança de vida en néixer	2002	79,9	76,2	-	-	-	-
homes	2002	76,4	71,5	-	-	-	-
dones	2002	83,1	81,3	-	-	-	-
Taxa natalitat	2004	8,8	8,4	7,4	8,0	7,1	9,7
Taxa mortalitat	2004	9,4	9,9	12,6	10,3	7,7	9,9
% nascuts a Barcelona	2004	59,1	39,4	55,2	44,5	29,6	36,8
% estudis primaris	2001	31,1	43,3	49,1	40,3	34,2	46,1
% estudis superiors	2001	21,2	13,7	7,0	16,6	20,4	12,2
% entén català	2001	95,1	88,1	93,3	90,8	91,5	83,3
% alumnes centres públics	2003-2004	37,1	47,2	-	-	-	-
% electors/pob + 18 anys	2003	94,8	66,8	86,4	76,5	51,0	64,3
% llars unipersonals	2001	26,2	38,3	35,3	39,9	40,3	37,9
% gent gran que viu sola (+70 anys)	2004	4,4	5,0	6,5	5,9	3,4	4,9
Taxa d'activitat	2001	55,4	53,0	50,1	56,0	48,1	54,7
Taxa d'atur	2001	10,8	14,0	14,5	11,6	12,4	15,9
% jubilats i pensionistes	2001	18,7	22,0	23,7	22,5	21,8	21,0
% empresaris amb pers. assalariat	2001	5,9	3,7	3,3	3,7	5,0	3,3
% tècnics, professionals, científ., intel·lec.	2001	19,2	13,0	7,2	15,9	18,8	11,1
Edificis/ha	2001	8,6	15,8	10,0	16,4	19,0	20,7
Edificis/ha sòl residencial	2001	35,1	57,1	133,9	59,5	44,9	46,8
Habitatges/ha	2001	75,1	117,8	61,0	120,5	117,0	192,0
Habitatges/ha sòl residencial	2001	306,3	425,6	819,5	438,6	277,2	434,5
% edificis no destinats a habitatges	2001	12,5	15,3	17,3	14,4	19,0	12,2
% habitatges propietat	2001	68,1	39,2	46,8	36,9	37,2	38,1
Superfície mitjana habitatges (m <sup>2</sup> )	2001	79,8	67,5	55,5	70,4	84,4	64,6
Estim. venda habitatge segona mà (€/m <sup>2</sup> )	2004	3.672	3.701	4.190	3.785	3.751	3.568
Edat mitjana edificis	2001	53,7	85,0	78,7	94,0	93,4	83,7
% indústria	2004	6,5	6,4	6,9	6,3	6,0	6,7
% serveis	2004	39,1	39,5	45,5	36,5	39,5	40,3
% professionals	2004	21,9	16,6	12,0	22,6	15,6	14,0
Habitants/turismes	2004	2,6	4,3	4,0	3,8	3,8	5,4
Habitants/motos+ciclomotors	2004	6,6	8,0	8,3	7,1	6,7	9,8
Turismes/llar	2004	1,0	0,6	0,6	0,6	0,9	0,5
% turismes de menys 2 anys	2004	13,9	12,2	11,3	9,7	20,0	8,8



Piràmide d'edats de Ciutat Vella. 2004

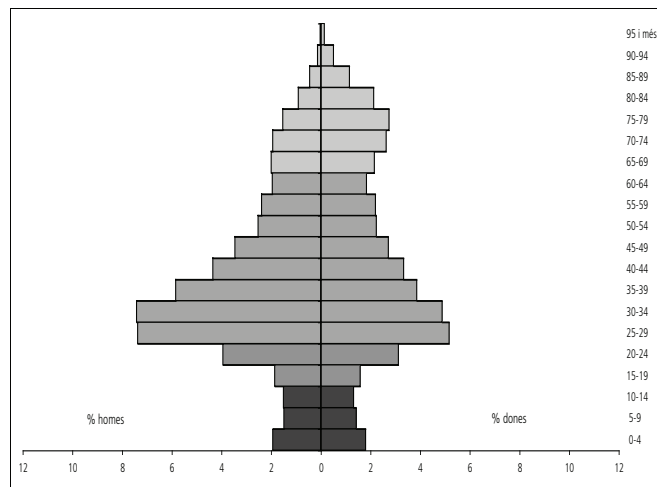

Piràmide d'edats de ZEG 1 Barceloneta. 2004

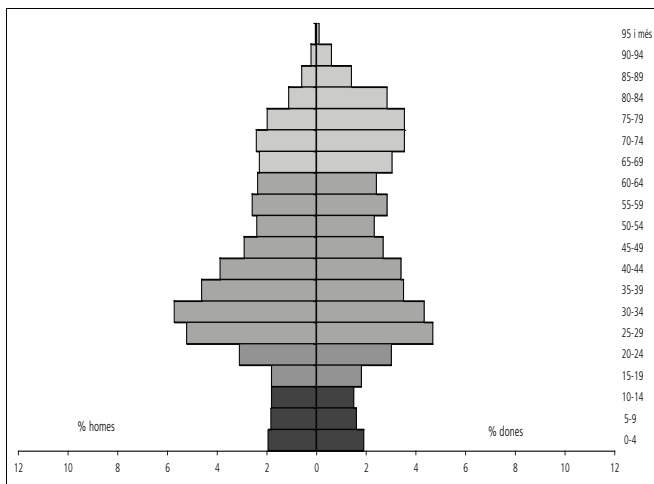

Piràmide d'edats de ZEG 2 Parc. 2004

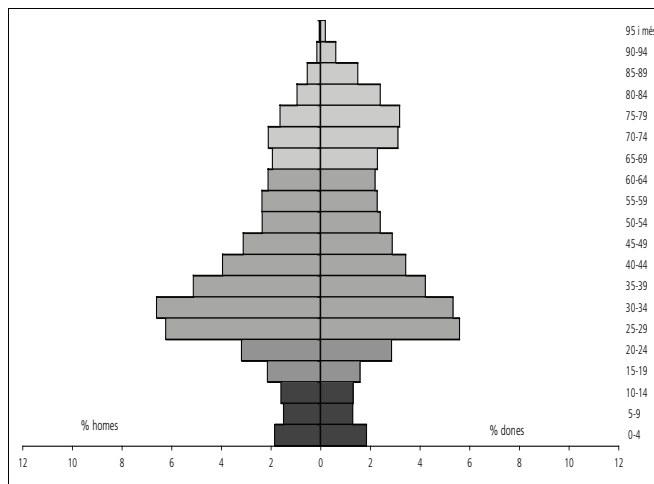

Piràmide d'edats de ZEG 3 Gòtic. 2004

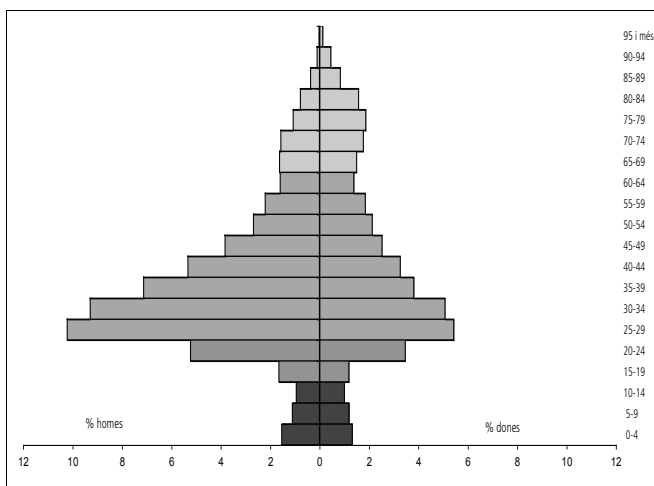

Piràmide d'edats de ZEG 4 Raval. 2004

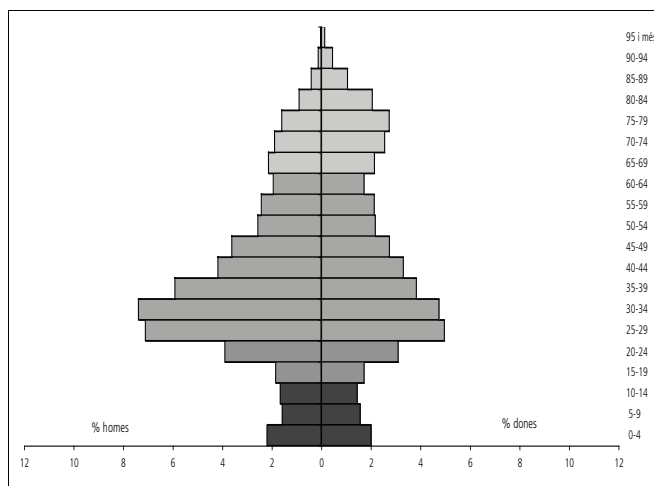

Ciutat Vella

Gràfics

Població segons lloc de naixement a Ciutat Vella

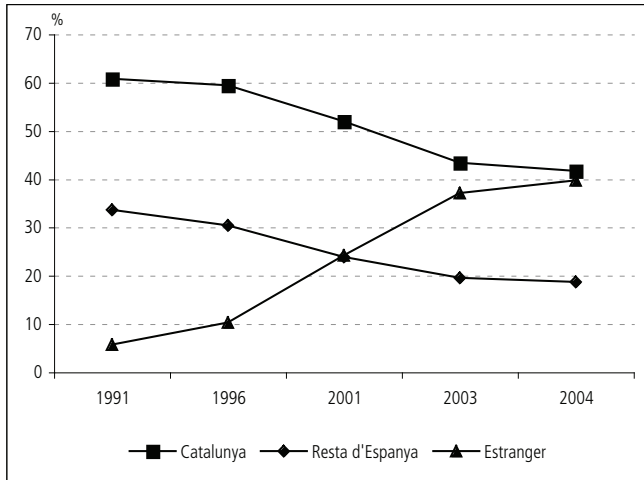

Població segons lloc de naixement. 2004

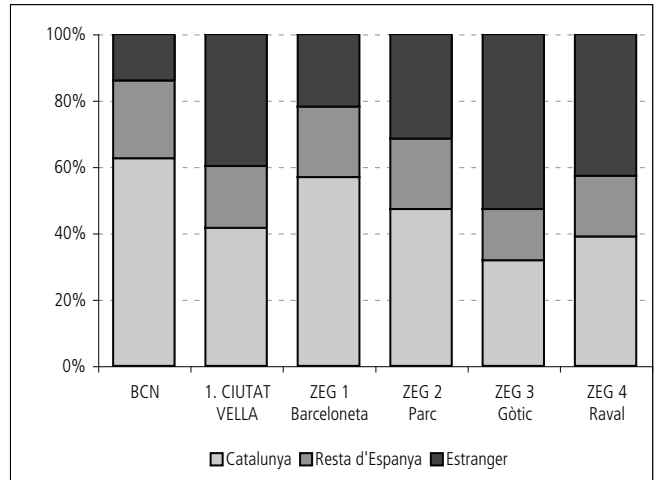

Població segons nacionalitat a Ciutat Vella

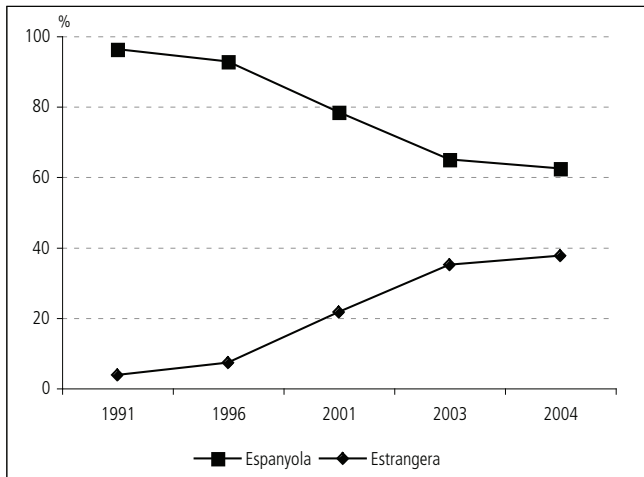

Població segons nacionalitat. 2004

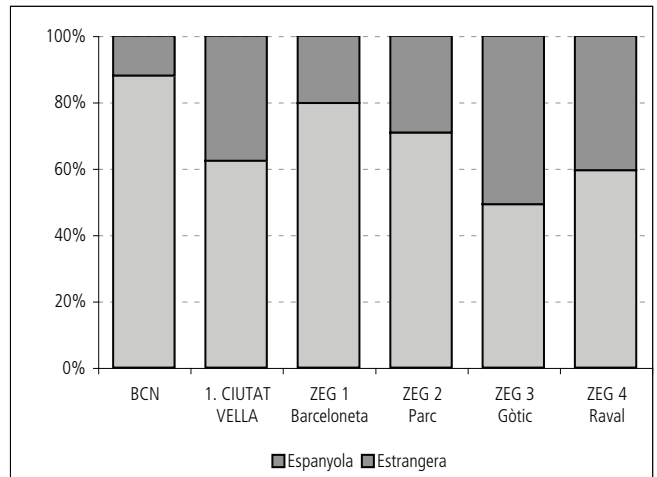

Persones al full de padró a Ciutat Vella

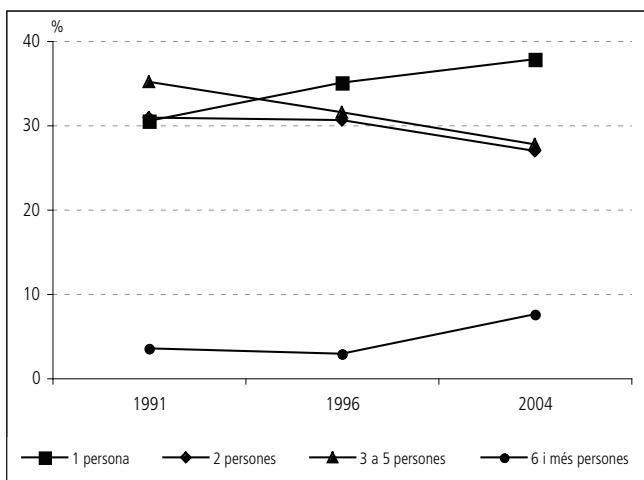

Persones al full de padró. 2004

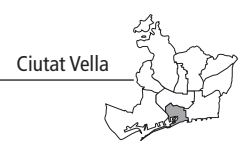
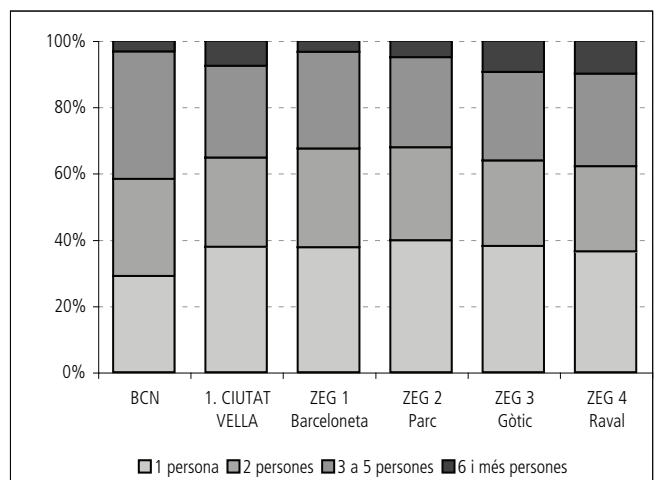

Població segons nivell d'estudis a Ciutat Vella

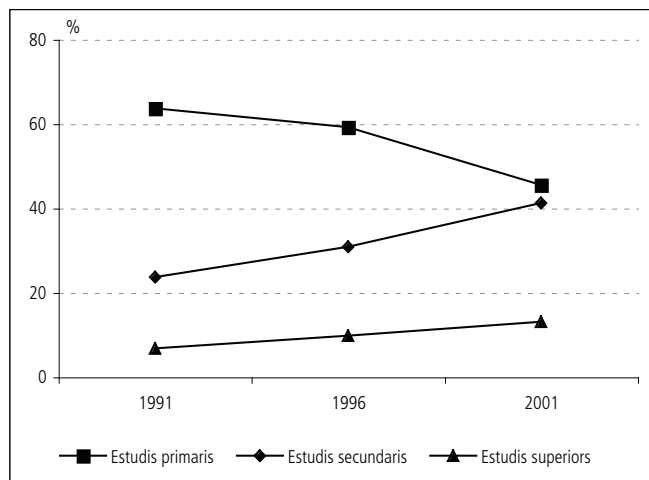

Població segons nivell d'estudis. 2001

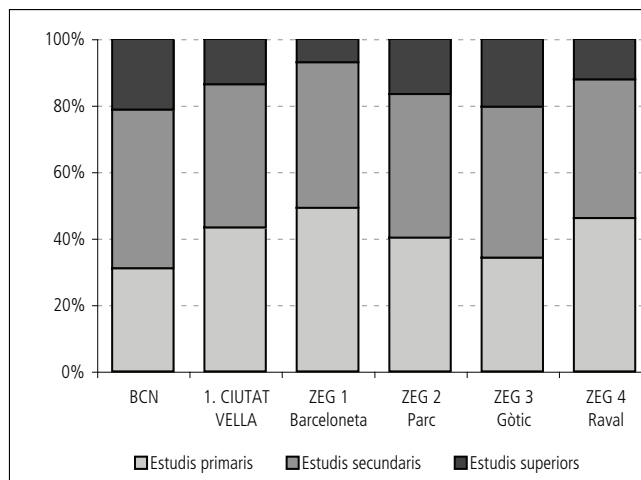

Població segons situació laboral a Ciutat Vella

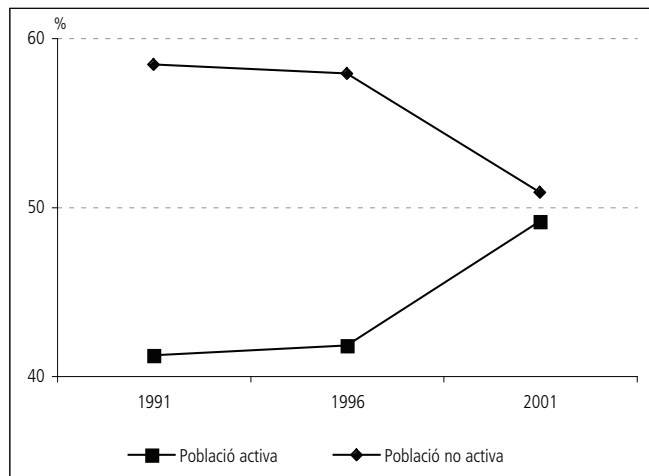

Taxa d'atur. 2001

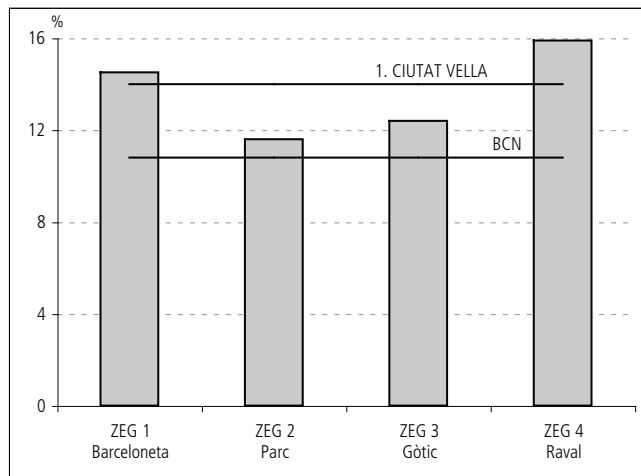

Taxa de natalitat. 2004

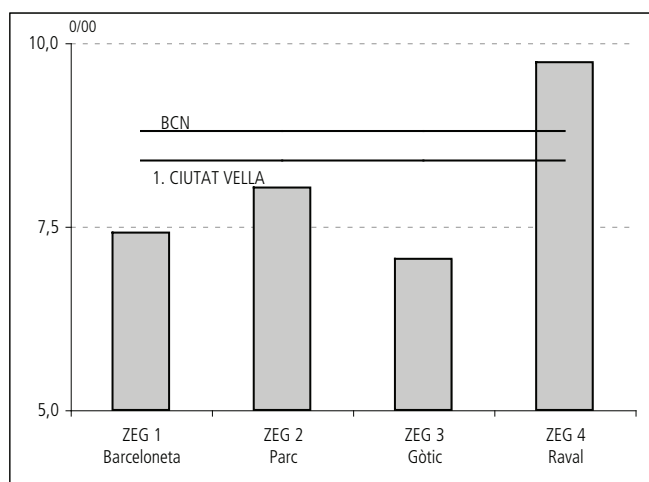

Ocupació mitjana de persones als habitatges. 2001

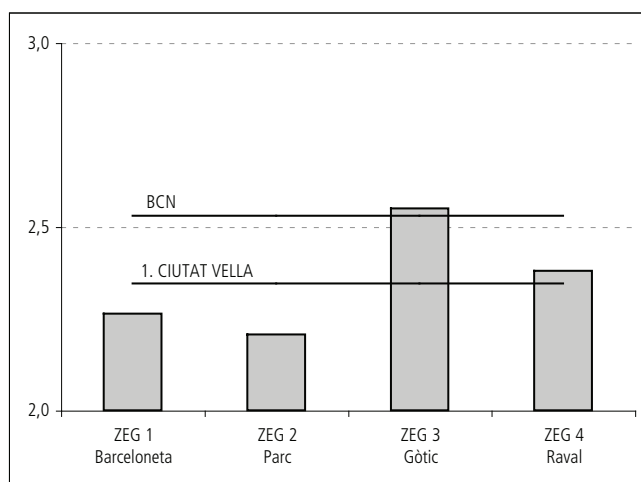



Gràfics

Estimació preus de venda d'habitatges a Ciutat Vella

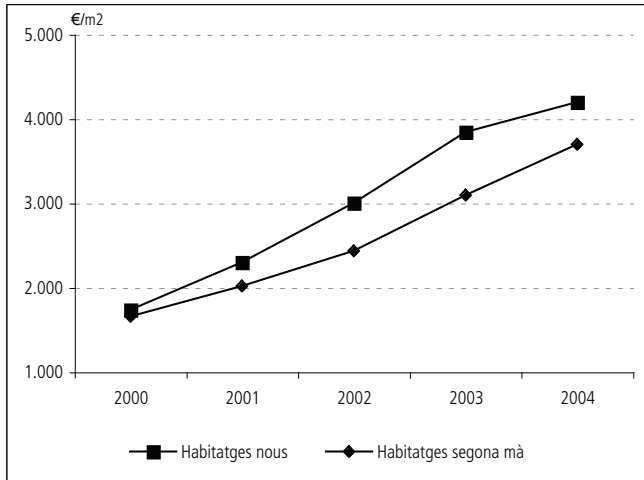

Estimació preus de venda d'habitatges segona mà. 2004

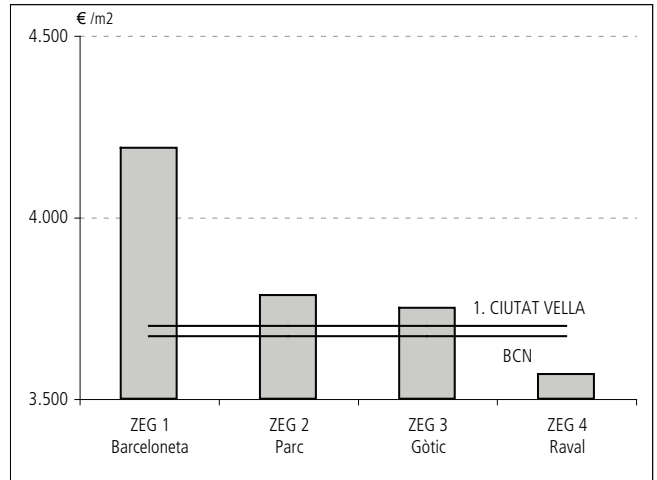

Superfície dels habitatges. 2004

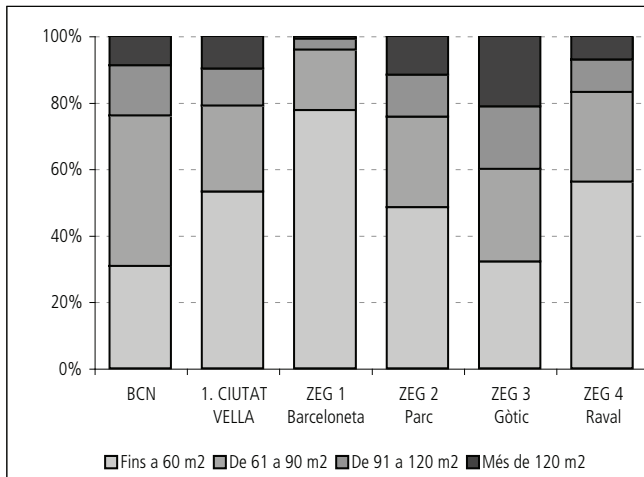

Expedients d'activitat econòmica. 2004

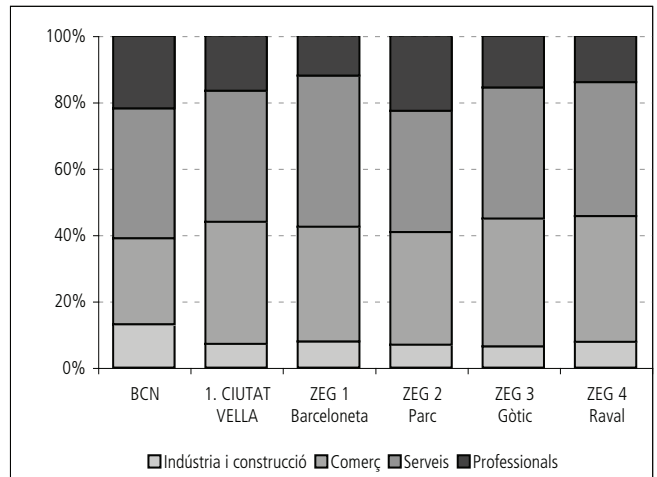

Places d'aparcament zona blava

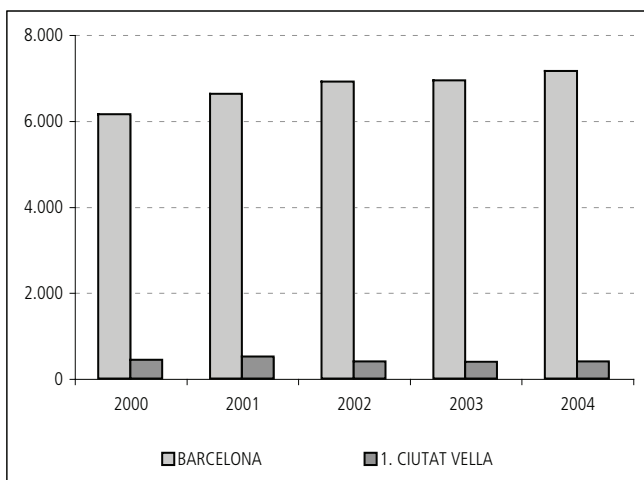

Parc de vehicles. 2004

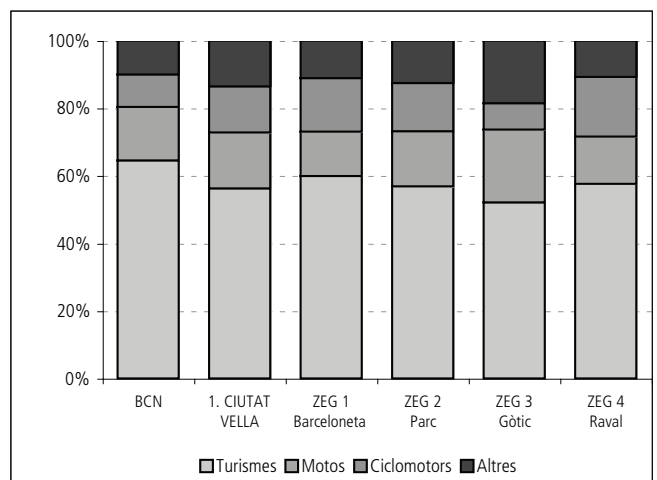

**Notes****TERRITORI****Divisió territorial del terme municipal de Barcelona**

D'entre les diferents divisions territorials vigents a Barcelona, en la present publicació es presenten dades a tres nivells territorials: Districtes, Zones Estadístiques Grans (ZEG) i Zones de Recerca Petites (ZRP), formades respectivament per 10, 38 i 248 unitats, totes elles estables en el temps.

Les zones de recerca petita (ZRP), són agrupacions de les unitats bàsiques (1.917 seccions estadístiques), i van ser creades pel Departament d'Estadística amb finalitats d'estudi, per tal d'oferir dades amb un elevat grau de detall territorial.

Les zones estadístiques grans (ZEG) també són agrupacions de les anteriors (creades pel Departament d'Estadística) i ofereixen dades per a les unitats inferiors als districtes que poden anomenar-se "grans barriades".

Els districtes municipals van ser instituïts l'any 1984. Són els territoris en els quals es materialitza la descentralització política, administrativa i funcional de la ciutat. Els 10 districtes establerts tenen autonomia i capacitat de decisió i gestió econòmica en determinades qüestions.

**Delimitació dels àmbits territorials superiors, i altres similars**

La necessitat de comparar la ciutat amb els àmbits territorials veïns i també d'altres territoris, ha fet que s'hagin recollit dades de l'entorn metropolità per una banda, i de la ciutat i la comunitat de Madrid per una altra, oferint-se d'aquesta manera xifres d'ambdues ciutats i llurs províncies, la de Barcelona i la de Madrid -que coincideix políticament i territorialment, amb la comunitat de Madrid-. Es fa aquesta doble comparativa donades les dimensions i extensions d'ambdues realitats territorials.

Pel que fa als àmbits territorials que voregen Barcelona i que es tenen en compte en aquesta publicació són la Regió Metropolitana, dissenyada al Pla Territorial de Catalunya aprovat l'any 1995, i la conurbació integrada per l'Entitat Metropolitana del Medi Ambient (EMMA).

Excepcionalment, i de forma alternativa, i en aquells casos que no s'han pogut obtenir informació d'aquestes delimitacions, s'ha optat per donar altres dades disponibles bé sigui a nivell de la comarca del Barcelonès o de la província de Barcelona.

**Regió metropolitana de Barcelona**

Comprèn tots els municipis que pertanyen a les comarques de l'Alt Penedès, Baix Llobregat, Barcelonès, Garraf, Maresme, Vallès Occidental, i Vallès Oriental.

**Entorn metropolità de Barcelona**

Comprèn els 33 municipis de l'entitat metropolitana del medi ambient: Badalona, Badia del Vallès, Barberà del Vallès, Barcelona, Begues, Castellbisbal, Castelldefels, Cerdanyola del Vallès, Cornellà de Llobregat, Esplugues de Llobregat, Gavà, L'Hospitalet de Llobregat, Molins de Rei, Montcada i Reixac, Montgat, Pallemà, El Papiol, El Prat de Llobregat, Ripollet, Sant Adrià de Besòs, Sant Andreu de la Barca, Sant Boi de Llobregat, Sant Climent de Llobregat, Sant Cugat del Vallès, Sant Feliu de Llobregat, Sant Joan Despí, Sant Just Desvern, Sant Vicenç dels Horts, Santa Coloma de Cervelló, Santa Coloma de Gramenet, Tiana, Torrelles de Llobregat i Viladecans.

**Superfície**

La superfície de les divisions administratives de Barcelona s'obté de la periòdica actualització que en fa la Sots-Direcció de Sistemes Gràfics i Cartografia de l'Institut Municipal d'Informàtica (IMI). La superfície referida a les divisions estadístiques de Barcelona té com a unitat mínima la secció estadística, sobre la qual es construeixen la resta de divisions. La modificació dels traçats corresponents a les seccions amb límit de municipi, i especialment del límit marítim, expliquen les diferències de superfícies entre diferents fonts o explotacions, inferiors a l'1%.

**Cadastre**

És la font que conté la base de dades del Padró estadístic del Cadastre de Barcelona, i a partir del qual s'han elaborat les taules estadístiques corresponents a la superfície segons qualificacions urbanístiques les quals, a aquests afectes, s'han agregat en grups més simplificats.

Les dades originals han estat facilitades pel Departament d'Estudis Fiscals de l'Institut Municipal d'Hisenda.

Les qualificacions urbanístiques són les definicions que fa el planejament urbanístic de parts diferenciades del territori a efectes d'assignació d'usos i intensitats o de regulació de processos urbanístics determinats.

El sòl no parcel·lat és aquella superfície de terreny no registrada a nom d'un propietari determinat i que pertany al comú municipal.

**POBLACIÓ****Cens de població i habitatges**

Conjunt d'operacions que consisteixen a recopilar, resumir, valorar, analitzar i publicar les dades de caràcter demogràfic, cultural, econòmic i social de tots els habitants del país, i agrupats en certes divisions politicoadministratives, referides a un moment o període donat. Aquesta



Ciutat Vella

## Notes

operació va dirigida a totes les persones que resideixen en habitatges, ja siguin familiars o col·lectius. La unitat bàsica del Cens de Població és la persona resident, però la seva identificació no es fa individualment, sinó que cal considerar les seves relacions de convivència, de manera que la família, la llar i el nucli familiar apareixen també com a unitats bàsiques addicionals. La data de referència de l'últim Cens de Població és l'1 de novembre 2001. L'INE explota totes les variables que no són de Padró per la població resident en habitatges familiars. Les variables de Padró (sexe, edat, lloc de naixement, i nacionalitat) s'exploten pel total de residents en habitatges familiars i col·lectius.

### Padró Municipal d'Habitants

És el registre administratiu on consten els veïns del municipi. La seva formació, manteniment, revisió i custòdia correspon als respectius ajuntaments. De la seva actualització s'obté la Revisió del Padró municipal amb referència a 1 de gener de cada any. L'any 1996 es va dur a terme una modificació de la normativa padronal que va deixar establert un nou sistema de gestió contínua i informatitzada dels Padrons municipals, basat en la coordinació de tots ells per part de l'Institut Nacional de Estadística. En virtut de l'esmentada normativa, a l'any 1996 es va portar a terme l'última renovació padronal amb referència a l'1 de maig, punt d'inici del nou sistema de gestió padronal. La Revisió a 1 de gener de 1998 va ser la primera actualització en dur-se a terme d'acord amb el nou sistema. A partir d'aquest moment s'obtenen xifres oficials de població amb caràcter anual, que són aprovades per l'INE.

## RELACIÓ AMB L'ACTIVITAT I OCUPACIÓ

### Estadística de població 1996

L'any 1996, coincidint amb l'última renovació padronal, es va realitzar l'operació estadística anomenada "estadística de població" consistent en un qüestionari de recollida de dades de caràcter demogràfic, cultural, econòmic, social.. dels habitants del país. Aquesta va ser una operació puntual, realitzada en el període intercensal entre l'any 1991 i el 2001 que ha permès completar la sèrie evolutiva de les variables de situació laboral, situació professional i professió. Pel que fa a la situació laboral de la població, l'any 2001 només s'ha considerat la població que resideix en habitatges familiars i no es tenen en compte els residents en habitatges col·lectius. Això mateix passa en les altres variables que no són pròpiament de padró, és a dir, amb la situació professional i la professió. El mètode que ha utilitzat l'INE per conèixer aquestes variables ha estat un mètode mixta de variable precodificada o bé literal, és a dir, més del 90 per cent de persones ha pogut respondre escollint una categoria d'una llista, i la resta ha hagut d'escriure un literal, ja sigui perquè hagi dubtat o perquè no hagi trobat la seva ocupació.

## MOVIMENT DEMOGRÀFIC

### Moviment natural de la població

Es refereix bàsicament a les estadístiques de naixements, matrimonis i defuncions ocorreguts en un territori. La font primària d'informació és el Registre Civil. En els resultats provisionals, la informació es classifica pel lloc d'inscripció i residència dels successos demogràfics.

### Moviment migratori de la població

Es refereix bàsicament a les estadístiques d'immigrants i emigrants registrades en un territori.

### Altes per omisió

Seran altes per omisió les que resultin per correccions d'errades materials i les que siguin decretades d'ofici per l'Alcalde en virtut de l'article 83 del Reglament de Població. Excepcionalment, també es consideraran les que resultin de donar d'alta persones que sol·licitin l'alta per omisió en el Padró d'un Ajuntament.

### Baixes per inscripció indeguda

Seran baixes per aquest concepte les produïdes en detectar-se, bé per part dels Ajuntaments o de l'INE, repeticions en inscripcions padronals o inscripcions considerades impropcedents per incompliment dels requisits establerts en les disposicions reguladores del Padró.

## CARACTERÍSTIQUES DE LES LLARS

### Llar, família i nucli familiar

Es considera llar el conjunt de persones que resideix habitualment al mateix habitatge.



### Notes

Les diferències entre llar i família són: Una llar pot ser unipersonal, mentre que en una família hi ha d'haver, almenys, dos membres. Els membres d'una llar multipersonal no han de tenir parentiu necessàriament, mentre que els d'una família sí. La família es defineix com un grup de persones (dues o més), que resideixen al mateix habitatge familiar i que estan vinculades per llaços de parentiu, bé sigui polític o de sang, amb independència del grau. El nucli familiar és una unitat jeràrquica intermèdia entre l'habitant i la família. Pot ser de quatre tipus: una parella sense fills, una parella amb un o més fills, un pare amb un o més fills, una mare amb un o més fills.

## EDIFICIS

### Cens d'edificis

Amb el treball de camp de recollida d'informació dels Cens de Població i Habitatge 2001 s'han recollit també les dades dels edificis. Ha estat una operació simultània a tot el territori espanyol amb data de referència 1 de novembre de 2001, realitzada per l'Institut Nacional de Estadística (INE). A Espanya, el primer cens d'edificis es va dur a terme l'any 1950, i des de llavors se'n ha realitzat sis, un cada deu anys. A Catalunya, les dades del Cens de Població i Habitatge i dels edificis les desenvolupa l'Institut d'Estadística de Catalunya (Idescat).

A la ciutat de Barcelona, l'Idescat i l'Ajuntament de Barcelona varen signar un conveni de cooperació per poder disposar de les dades de les explotacions en els diferents àmbits territorials de la ciutat. L'objectiu bàsic del Cens és determinar el nombre i la distribució geogràfica dels edificis existents a Barcelona, establint-ne la tipologia.

## HABITATGES

### Cens d'Habitatges 2001

El Cens d'habitatges -realitzat conjuntament amb el Cens de Població- és una operació que l'Institut Nacional de Estadística realitza amb la col·laboració de l'Institut d'Estadística de Catalunya (Idescat) -en el marc de la comunitat autònoma de Catalunya-, amb data de referència el dia 1 de novembre 2001. El Cens es realitza periòdicament cada 10 anys, i el seu àmbit és tot el territori espanyol, incloses Ceuta i Melilla. L'objectiu bàsic del Cens és conèixer el nombre i les característiques dels habitatges existents en les dates censals respectives.

El Cens d'habitatges distingeix dos tipus d'habitatges: els col·lectius i els familiars. Els primers, també anomenats establiments col·lectius, són habitats per grups de persones sotmeses a una autoritat o règim comú, i no tenen vincles familiars ni de convivència. És el cas, per exemple, de comunitats religioses, casernes militars, hotels, etc. Els habitatges familiars, independentment que estiguin o no ocupats al moment de realitzar el Cens, estan habitats per una o més persones, sense que necessàriament hagin de tenir vincles de parentiu.

## CONSTRUCCIÓ I PREUS DELS HABITATGES

### Construcció d'habitatges

La informació de Barcelona que s'ofereix en aquest apartat s'ha extret de dues fonts complementàries: d'una banda de les llicències d'obra que atorga la Direcció d'Actuació Urbanística de l'Ajuntament de Barcelona, on s'indica el nombre d'habitatges i el sostre previst construir segons diferents usos. L'altra font d'informació prové de les publicacions de la Direcció General d'Arquitectura i Habitatge (DGAiH) del Departament de Medi Ambient i Habitatge de la Generalitat de Catalunya. Es consideren habitatges iniciats els comptabilitzats als projectes visats del Col·legi d'Aparelladors.

Es consideren habitatges acabats els comptabilitzats als Certificats finals d'obra del Col·legi d'Aparelladors. Quant les dades tractades es comparen amb d'altres àmbits territorials, la font d'informació deixa de ser municipal i passa a ser dels Visats d'obra dels col·legis d'arquitectes tècnics publicats als Boletins del ministerio de fomento, o de les fonts que recull la Direcció General d'Arquitectura i Habitatge en les seves publicacions estadístiques.

### Preus del mercat immobiliari

L'estimació dels preus del mercat immobiliari de la ciutat de Barcelona es basa en dos estudis diferents:

- L'estudi de l'empresa Tecnigrama analitza els habitatges de nova planta de les promocions privades que estan en venda. Es tracta d'edificis d'habitatges en oferta, estiguin o no acabats de construir. També poden ser promocions realitzades directament per comunitats de propietaris, o edificis rehabilitats. L'estudi de Tecnigrama "Informe de Coyuntura Immobiliària (ICI)" es realitza anualment.
- L'estudi realitzat pel Departament d'Estudis Fiscals de l'Institut Municipal d'Hisenda es basa en l'oferta publicada en la premsa diària.



Ciutat Vella

**Notes**

Les observacions corresponen a habitatges de segona mà, a aparcaments (fonamentalment també de segona mà), a locals comercials i a oficines, tant en venda com de lloguer.

L'estudi "el mercat immobiliari de Barcelona" es realitza anualment.

Quant a les comparatives del preu de venda dels diferents àmbits territorials, la font de referència pel que fa als àmbits de l'entorn metropolitana és la Direcció General d'Arquitectura i Habitatge.

També s'han utilitzat les estadístiques publicades pel Ministerio de la Vivienda.

**Tipologia i valors cadastrals**

La tipologia de locals cadastrals que es distingeix en aquest apartat és divideix en tres tipus de locals. Els locals pròpiament d'habitatge, els locals d'aparcament i tota la resta d'altres locals. Els locals destinats a aparcament fan referència a càrrecs fiscals, per tant, el concepte local d'aparcament inclou des d'una plaça d'aparcament en règim de propietat horitzontal fins a un conjunt de places en règim de propietat vertical.

Pel que fa als locals d'habitatge, se'n coneix alguna característica descriptiva com ara la seva superfície i l'any de construcció.

El valor cadastral és un valor administratiu que serveix de base o que es pren com a referència per a determinades actuacions de les Administracions públiques. Està integrat pel valor del sòl i pel de la construcció més els serveis, i es corregeix en funció de les característiques particulars de l'immoble.

El valor cadastral unitari és aquell que s'atorga per unitat de superfície de sòl o de sostre (normalment per hectàrea o per metre quadrat). La mitjana de valors cadastrals unitaris és el resultat de dividir la suma dels valors cadastrals (del sòl, de la construcció més serveis, o totals) per la seva superfície total.

En aquest apartat també s'ofereixen les dades que publica la Dirección General del Catastro sobre l'impost de bens immobles i sobre el cadastre immobiliari urbà; totes dues disponibles a partir de l'àmbit municipal.

**EXPEDIENTS D'ACTIVITAT ECONÒMIQUES**

L'impost d'activitats econòmiques està regulat per la Llei 39/1988, d'hisendes locals, reformada per la Llei 51/2002, de 27 de desembre. En relació a aquest impost els canvis més rellevants introduïts per la nova Llei van encaminats bàsicament a eximir del pagament de l'impost a la major part de negocis petits i mitjans. En aquest sentit, s'eximeix del pagament de l'impost a les persones físiques i, també a d'altres subjectes passius que hagin tingut una xifra de negocis inferiors a un milió d'euros. Igualment queden exempts els subjectes passius que iniciïn la seva activitat durant els dos primers períodes impositius.

A partir de la reforma de la Llei, l'impost es gestiona amb la matrícula. Aquesta matrícula es forma anualment i està constituïda per censos compressius dels subjectes passius que exerceixen activitats econòmiques i no estan exempts de l'impost. La formació de la matrícula de l'impost és competència de l'Administració tributària de l'Estat a partir de la declaració censal d'alta d'obligats tributaris. Segons aquesta declaració censal estan obligats a donar-se d'alta els empresaris i professionals que comencin l'exercici d'una o varies activitats econòmiques en territori espanyol independentment de si tributen per IAE o no.

**PARC DE VEHICLES**

Les dades del parc de vehicles provenen de les explotacions estadístiques realitzades anualment pel Departament d'Estadística del "Cens de Vehicles" elaborat a partir de les dades dels contribuents de l'Impost sobre Vehicles de Tracció Mecànica (IVTM), conegut comunament com Impost de Circulació. Aquest impost el paguen els titulars dels vehicles per circular per les vies públiques, i es basa en els vehicles dels contribuents en actiu que tinguin adreça fiscal a la ciutat de Barcelona. La data de referència és la situació del parc una vegada tancat l'any fiscal.

**ELECCIONS**

Les taules d'aquest apartat sobre comportament electoral i resultats de les eleccions locals s'han elaborat amb les dades facilitades pel Departament de Governació de la Generalitat de Catalunya i pel Ministerio del Interior. Tradicionalment, el Departament d'Estadística elabora les estadístiques electorals pel conjunt de la ciutat de Barcelona i per les diferents divisions territorials: districtes, zones estadístiques...



### Notes

després de fer les corresponents agregacions de les meses electorals. En cas que hi hagi hagut algun canvi en la composició dels regidors del Consell de districte, s'ha optat per donar la informació actualitzada al moment d'editar aquesta publicació.

### ALTRES ESTADÍSTIQUES

En aquest apartat es recullen dades d'índole social, cultural, urbanística... Procedents de diferents fonts d'informació, com poden ser el Departament d'Ensenyament de la Generalitat de Catalunya, l'Institut de Cultura de l'Ajuntament de Barcelona, El Departament de Benestar Família, el Departament de Comerç, Consum i Turisme, la Guàrdia Urbana...



0. RESUM D'INDICADORS, GRÀFICS I NOTES

**1. TERRITORI**

2. POBLACIÓ

3. RELACIÓ AMB L'ACTIVITAT I OCUPACIÓ

4. MOVIMENT DEMOGRÀFIC

5. CARACTERÍSTIQUES DE LES LLARS

6. EDIFICIS

7. HABITATGES

8. CONSTRUCCIÓ I PREUS DELS HABITATGES

9. EXPEDIENTS D'ACTIVITATS ECONÒMIQUES

10. PARC DE VEHICLES

11. ELECCIONS

12. ALTRES ESTADÍSTIQUES

13. MAPES GUIA

Zones Estadístiques Grans (ZEG)

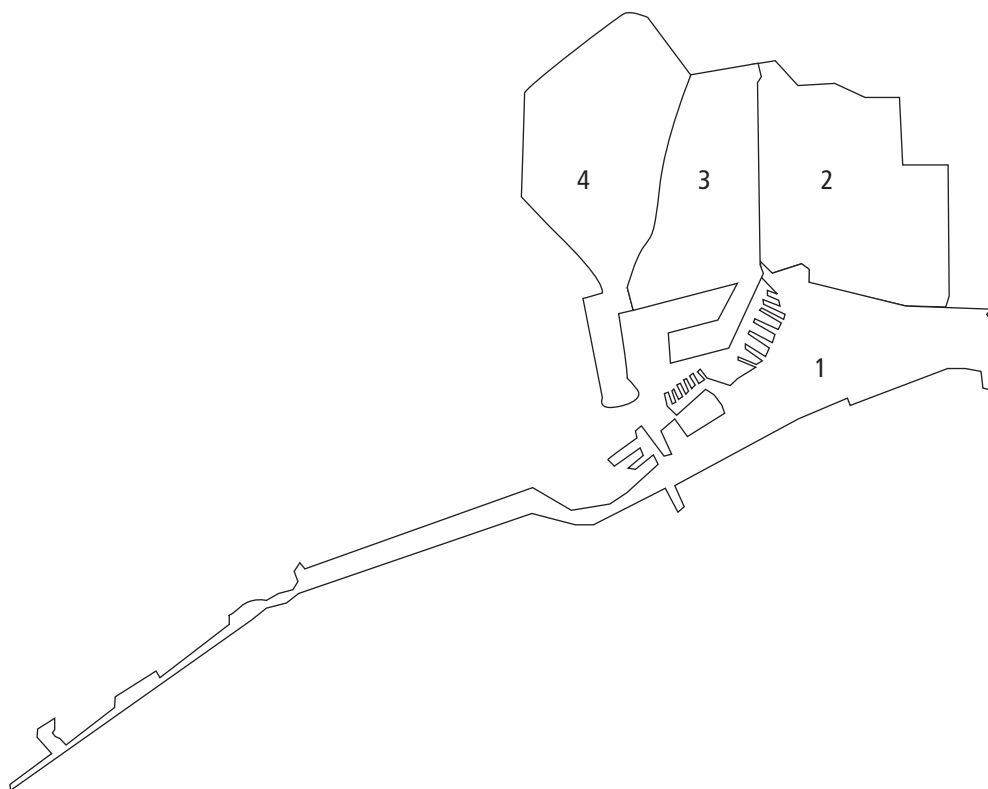

ZEG 1	Barceloneta
ZEG 2	Parc
ZEG 3	Gòtic
ZEG 4	Raval

Zones de Recerca Petites (ZRP)

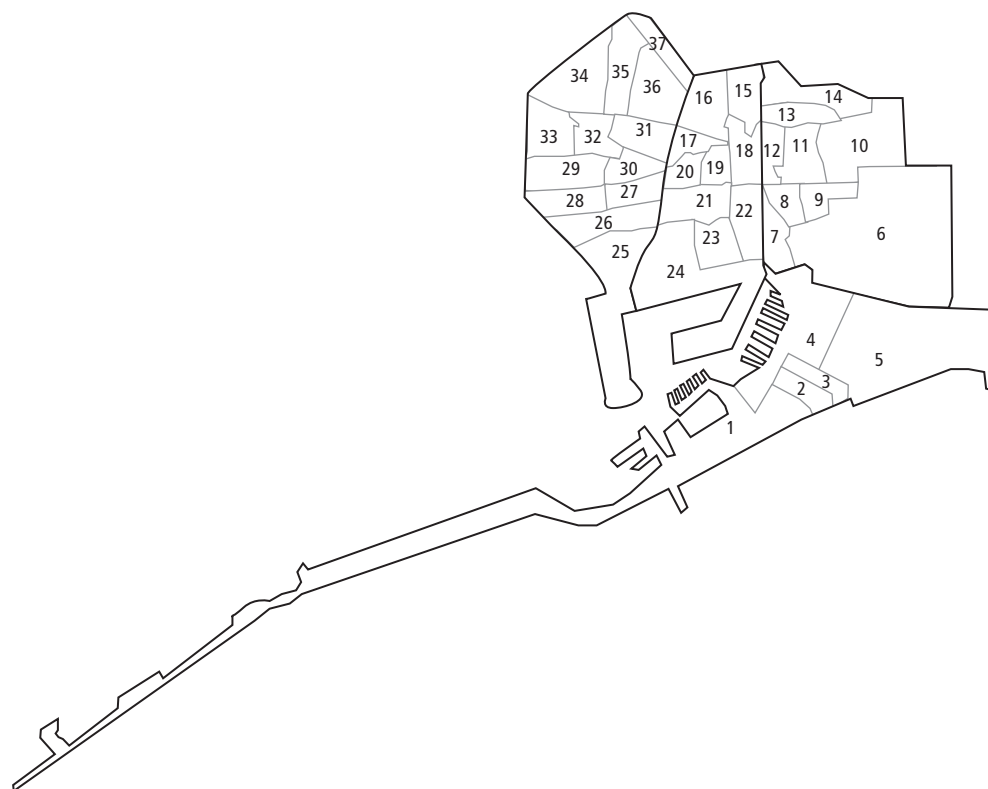

ZEG 1	ZRP 1 a 5
ZEG 2	ZRP 6 a 14
ZEG 3	ZRP 15 a 24
ZEG 4	ZRP 25 a 37



Ciutat Vella



**1. Superfície per districte i zones estadístiques. 2004**

	BARCELONA	1. CIUTAT VELLA	ZEG 1 Barceloneta	ZEG 2 Parc	ZEG 3 Gòtic	ZEG 4 Raval
Superfície (ha)	10.096,0	449,4	146,3	111,7	82,5	108,9
Població	1.578.546	107.605	15.512	22.170	24.940	44.983
Densitat població (hab/ha)	156	239	106	198	302	413

Departament d'Estadística. Ajuntament de Barcelona.

Font: Institut Municipal d'Informàtica. Sots-Direcció de Sistemes Gràfics i Cartografia.

Xifres oficials de població 2004. Instituto Nacional de Estadística. Institut d'Estadística de Catalunya.

**2. Superfície per districte i zones de recerca. 2004**

	Superfície (ha)	Població	Densitat població (hab/ha)
1. CIUTAT VELLA	449,4	107.605	239
ZRP 1	69,1	1.975	29
ZRP 2	4,0	2.337	585
ZRP 3	3,8	1.934	512
ZRP 4	28,3	4.159	147
ZRP 5	41,2	5.107	124
ZRP 6	55,9	1.851	33
ZRP 7	5,6	1.382	248
ZRP 8	3,6	1.403	394
ZRP 9	4,6	1.750	380
ZRP 10	16,8	4.718	281
ZRP 11	7,2	4.308	595
ZRP 12	3,7	1.185	318
ZRP 13	5,2	3.363	649
ZRP 14	9,2	2.210	240
ZRP 15	6,6	1.805	274
ZRP 16	8,7	1.185	137
ZRP 17	3,8	995	262
ZRP 18	6,9	9.925	1.444
ZRP 19	3,4	864	252
ZRP 20	3,4	1.001	296
ZRP 21	8,0	2.074	260
ZRP 22	7,1	1.913	271
ZRP 23	6,0	2.459	411
ZRP 24	28,7	2.719	95
ZRP 25	22,1	1.244	56
ZRP 26	7,8	4.589	586
ZRP 27	5,0	1.864	371
ZRP 28	6,1	1.447	237
ZRP 29	8,4	4.425	525
ZRP 30	4,9	1.985	409
ZRP 31	6,5	1.426	218
ZRP 32	5,4	4.225	780
ZRP 33	7,5	7.004	928
ZRP 34	12,4	11.336	918
ZRP 35	8,4	1.855	220
ZRP 36	9,9	2.708	274
ZRP 37	4,3	875	202

Departament d'Estadística. Ajuntament de Barcelona.

Font: Institut Municipal d'Informàtica. Sots-Direcció de Sistemes Gràfics i Cartografia.

Xifres oficials de població 2004. Instituto Nacional de Estadística. Institut d'Estadística de Catalunya.



## TERRITORI

### 3. Superfície segons qualificacions urbanístiques per districte i zones estadístiques. Absoluts. 2004

	BARCELONA	1. CIUTAT VELLA	ZEG 1 Barceloneta	ZEG 2 Parc	ZEG 3 Gòtic	ZEG 4 Raval
TOTAL (ha)	10.096,0	449,4	146,3	111,7	82,5	108,9
Total sòl parcel·lat	6.290,4	340,3	106,9	86,1	64,4	82,9
Sòl qualificat residencial	2.474,1	124,4	10,9	30,7	34,8	48,1
Sòl qualificat industrial	643,6	0,5	0,5	-	-	-
Sòl qualificat parc urbà	945,9	49,3	6,3	31,7	3,7	7,5
Sistema comunicacions						
Portuari	500,9	62,8	39,6	-	13,2	10,1
Ferroviari	138,0	8,1	0,6	7,5	-	-
Vials parcel·lats	437,6	44,3	33,2	4,6	3,9	2,5
Sistema d'equipaments i serveis tècnics						
Equipaments	1.086,8	48,2	14,6	10,1	8,9	14,6
Serveis tècnics	46,0	0,5	0,5	-	-	-
Altres	14,8	1,5	-	1,5	-	-
Sòl pendent de qualificar	2,7	0,7	0,7	-	-	-
Total sòl no parcel·lat i/o sòl forestal	3.805,6	109,1	39,4	25,7	18,0	26,0

Departament d'Estadística. Ajuntament de Barcelona.

Font: Cadastre de la ciutat de Barcelona 2004.

Departament d'Estudis Fiscals. Institut Municipal d'Hisenda. Ajuntament de Barcelona.

### 4. Superfície segons qualificacions urbanístiques per districte i zones estadístiques. Percentatges. 2004

	BARCELONA	1. CIUTAT VELLA	ZEG 1 Barceloneta	ZEG 2 Parc	ZEG 3 Gòtic	ZEG 4 Raval	% Ciutat Vella / Barcelona
TOTAL (ha)	100,0	100,0	100,0	100,0	100,0	100,0	4,5
Total sòl parcel·lat	62,3	75,7	73,1	77,0	78,1	76,1	5,4
Sòl qualificat residencial	24,5	27,7	7,4	27,5	42,1	44,2	5,0
Sòl qualificat industrial	6,4	0,1	0,4	-	-	-	0,1
Sòl qualificat parc urbà	9,4	11,0	4,3	28,3	4,5	6,9	5,2
Sistema comunicacions							
Portuari	5,0	14,0	27,0	-	16,0	9,3	12,5
Ferroviari	1,4	1,8	0,4	6,7	-	-	5,9
Vials parcel·lats	4,3	9,9	22,7	4,2	4,7	2,3	10,1
Sistema d'equipaments i serveis tècnics							
Equipaments	10,8	10,7	10,0	9,0	10,8	13,4	4,4
Serveis tècnics	0,5	0,1	0,3	-	-	-	1,1
Altres	0,1	0,3	-	1,3	-	-	9,9
Sòl pendent de qualificar	0,0	0,2	0,5	-	-	-	26,8
Total sòl no parcel·lat i/o sòl forestal	37,7	24,3	26,9	23,0	21,9	23,9	2,9

Departament d'Estadística. Ajuntament de Barcelona.

Font: Cadastre de la ciutat de Barcelona 2004.

Departament d'Estudis Fiscals. Institut Municipal d'Hisenda. Ajuntament de Barcelona.



Ciutat Vella

**5. Evolució superfície del verd urbà al districte. 2000-2004**

	2000	%	2001	%	2002	%	2003	%	2004	%
TOTAL VERD URBÀ (ha)	62,3	100,0	63,4	100,0	62,4	100,0	62,5	100,0	62,5	100,0
Parc urbans	37,2	59,7	37,2	58,6	37,2	59,6	37,2	59,5	37,2	59,5
Parc de la Ciutadella i Zoo	31,0	49,7	31,0	48,9	31,0	49,7	31,0	49,6	31,0	49,6
Parc de Sant Pau del Camp	1,6	2,6	1,6	2,6	1,6	2,6	1,6	2,6	1,6	2,6
Parc de la Barceloneta	3,2	5,1	3,2	5,1	3,2	5,1	3,2	5,1	3,2	5,1
Parc de les Cascades	1,4	2,2	1,4	2,2	1,4	2,2	1,4	2,2	1,4	2,2
Resta verd urbà	25,1	40,3	26,2	41,4	25,2	40,4	25,3	40,5	25,3	40,5

Departament d'Estadística. Ajuntament de Barcelona.

Font: Institut Municipal de Parcs i Jardins. Ajuntament de Barcelona.

**6. Superfície del verd urbà al districte. 2004**

	BARCELONA	1. CIUTAT VELLA	% Ciutat Vella / Barcelona
TOTAL VERD URBÀ (ha)	1.039,9	62,5	6,0
Parc urbans	549,8	37,2	6,8
Parc de la Ciutadella i Zoo		31,0	
Parc de Sant Pau del Camp		1,6	
Parc de la Barceloneta		3,2	
Parc de les Cascades		1,4	
Resta verd urbà	490,1	25,3	5,2

Departament d'Estadística. Ajuntament de Barcelona.

Font: Institut Municipal de Parcs i Jardins. Ajuntament de Barcelona.

**7. Superfície i longitud dels carrers. 2004**

	BARCELONA	1. CIUTAT VELLA	% Ciutat Vella / Barcelona
Superfície (m <sup>2</sup> ) (1)			
Calçades	11.017.549	433.826	3,9
Voreres	5.982.437	207.304	3,5
Metres lineals de carrers	1.306.055	82.959	6,4
Nombre de carrers (2)	3.812	565	14,8
Nombre d'arbres als carrers	155.433	6.772	4,4

(1) No està inclosa la superfície de calçades i voreres a les Rondes i túnels.

(2) El nombre de carrers s'ha calculat sense tenir en compte aquells espais amb codi de carrer on no hi ha adreces postals associades: espigons, jardins, etc.

Departament d'Estadística. Ajuntament de Barcelona.

Font: Direcció de Serveis de Vigilància Ambiental. Serveis Urbans i Medi Ambient. Ajuntament de Barcelona.

Institut Municipal d'Informàtica. Sotsdirecció de Sistemes Gràfics i Cartografia.

Institut Municipal de Parcs i Jardins. Ajuntament de Barcelona.



## TERRITORI

### 8. Cotes altimètriques d'alguns punts del districte. 2004

Altitud (m)

Turons	
El Mont Tàber	15
Altres punts	
Pl. Sant Jaume	13
Pl. Pla de Palau	5

Nota: Cotes referides al nivell del mar.

Departament d'Estadística. Ajuntament de Barcelona.

Font: Institut Municipal d'Informàtica. Sots-Direcció de Sistemes Gràfics i Cartografia.

### 9. Longitud de les platges. 2004

	BARCELONA	1. CIUTAT VELLA	% Ciutat Vella / Barcelona
Metres lineals platges	4.240	2.200	51,9
Platja Sant Sebastià		1.100	
Platja Barceloneta		1.100	

Departament d'Estadística. Ajuntament de Barcelona.

Font: Institut Municipal de Parcs i Jardins. Ajuntament de Barcelona.



Ciutat Vella

0. RESUM D'INDICADORS, GRÀFICS I NOTES

1. TERRITORI

**2. POBLACIÓ**

3. RELACIÓ AMB L'ACTIVITAT I OCUPACIÓ

4. MOVIMENT DEMOGRÀFIC

5. CARACTERÍSTIQUES DE LES LLARS

6. EDIFICIS

7. HABITATGES

8. CONSTRUCCIÓ I PREUS DELS HABITATGES

9. EXPEDIENTS D'ACTIVITATS ECONÒMIQUES

10. PARC DE VEHICLES

11. ELECCIONS

12. ALTRES ESTADÍSTIQUES

13. MAPES GUIA



### 1. Evolució segons sexe al districte. 1991-2004

	1991	%	1996	%	2001	%	2003	%	2004	%
TOTAL	90.612	100,0	83.829	100,0	85.177	100,0	106.722	100,0	107.605	100,0
Homes	42.269	46,6	39.193	46,8	42.278	49,6	56.664	53,1	56.950	52,9
Dones	48.343	53,4	44.636	53,2	42.899	50,4	50.058	46,9	50.655	47,1

Departament d'Estadística. Ajuntament de Barcelona.

Font: Padró Municipal d'Habitants 1991 i 1996.

Cens de Població i Habitatges 2001. Instituto Nacional de Estadística. Institut d'Estadística de Catalunya.

Xifres oficials de població 2003 i 2004. Instituto Nacional de Estadística. Institut d'Estadística de Catalunya.

### 2. Sexe per districte i zones estadístiques. Absoluts. 2004

	BARCELONA	1. CIUTAT VELLA	ZEG 1 Barceloneta	ZEG 2 Parc	ZEG 3 Gòtic	ZEG 4 Raval
TOTAL	1.578.546	107.605	15.512	22.170	24.940	44.983
Homes	746.045	56.950	7.544	10.929	14.504	23.973
Dones	832.501	50.655	7.968	11.241	10.436	21.010

Departament d'Estadística. Ajuntament de Barcelona.

Font: Xifres oficials de població 2004. Instituto Nacional de Estadística. Institut d'Estadística de Catalunya.

### 3. Sexe per districte i zones estadístiques. Percentatges. 2004

	BARCELONA	1. CIUTAT VELLA	ZEG 1 Barceloneta	ZEG 2 Parc	ZEG 3 Gòtic	ZEG 4 Raval	% Ciutat Vella / Barcelona
TOTAL	100,0	100,0	100,0	100,0	100,0	100,0	6,8
Homes	47,3	52,9	48,6	49,3	58,2	53,3	7,6
Dones	52,7	47,1	51,4	50,7	41,8	46,7	6,1

Departament d'Estadística. Ajuntament de Barcelona.

Font: Xifres oficials de població 2004. Instituto Nacional de Estadística. Institut d'Estadística de Catalunya.



# POBLACIÓ

## 4. Sexe per districte i zones de recerca. 2004

	TOTAL	Homes	Dones
1. CIUTAT VELLA	107.605	56.950	50.655
ZRP 1	1.975	942	1.033
ZRP 2	2.337	1.157	1.180
ZRP 3	1.934	971	963
ZRP 4	4.159	1.973	2.186
ZRP 5	5.107	2.501	2.606
ZRP 6	1.851	885	966
ZRP 7	1.382	714	668
ZRP 8	1.403	671	732
ZRP 9	1.750	845	905
ZRP 10	4.718	2.349	2.369
ZRP 11	4.308	2.182	2.126
ZRP 12	1.185	538	647
ZRP 13	3.363	1.646	1.717
ZRP 14	2.210	1.099	1.111
ZRP 15	1.805	834	971
ZRP 16	1.185	544	641
ZRP 17	995	470	525
ZRP 18	9.925	6.828	3.097
ZRP 19	864	424	440
ZRP 20	1.001	610	391
ZRP 21	2.074	1.067	1.007
ZRP 22	1.913	959	954
ZRP 23	2.459	1.303	1.156
ZRP 24	2.719	1.465	1.254
ZRP 25	1.244	698	546
ZRP 26	4.589	2.466	2.123
ZRP 27	1.864	1.049	815
ZRP 28	1.447	735	712
ZRP 29	4.425	2.629	1.796
ZRP 30	1.985	1.109	876
ZRP 31	1.426	750	676
ZRP 32	4.225	2.395	1.830
ZRP 33	7.004	3.983	3.021
ZRP 34	11.336	5.621	5.715
ZRP 35	1.855	888	967
ZRP 36	2.708	1.234	1.474
ZRP 37	875	416	459

Departament d'Estadística. Ajuntament de Barcelona.

Font: Xifres oficials de població 2004. Instituto Nacional de Estadística. Institut d'Estadística de Catalunya.



Ciutat Vella



**5. Evolució segons grans grups d'edat al districte. 1991-2004**

	1991	%	1996	%	2001	%	2003	%	2004	%
TOTAL	90.612	100,0	83.829	100,0	85.177	100,0	106.722	100,0	107.605	100,0
Nens (0-14 anys)	9.617	10,6	8.319	9,9	8.256	9,7	10.038	9,4	10.191	9,5
Joves (15-24 anys)	12.145	13,4	9.429	11,2	8.753	10,3	11.579	10,9	11.298	10,5
Adults (25-64 anys)	44.937	49,6	42.721	51,0	48.046	56,4	64.267	60,2	66.252	61,6
Gent gran (65 i més anys)	23.913	26,4	23.360	27,9	20.122	23,6	20.838	19,5	19.864	18,5

Departament d'Estadística. Ajuntament de Barcelona.

Font: Padró Municipal d'Habitants 1991 i 1996.

Cens de Població i Habitatges 2001. Instituto Nacional de Estadística. Institut d'Estadística de Catalunya.

Xifres oficials de població 2003 i 2004. Instituto Nacional de Estadística. Institut d'Estadística de Catalunya.

**6. Grans grups d'edat per districte i zones estadístiques. Absoluts. 2004**

	BARCELONA	1. CIUTAT VELLA	ZEG 1 Barceloneta	ZEG 2 Parc	ZEG 3 Gòtic	ZEG 4 Raval
TOTAL	1.578.546	107.605	15.512	22.170	24.940	44.983
Nens (0-14 anys)	184.285	10.191	1.645	2.080	1.767	4.699
Joves (15-24 anys)	164.908	11.298	1.511	2.164	2.872	4.751
Adults (25-64 anys)	896.559	66.252	8.670	13.346	16.896	27.340
Gent gran (65 i més anys)	332.794	19.864	3.686	4.580	3.405	8.193

Departament d'Estadística. Ajuntament de Barcelona.

Font: Xifres oficials de població 2004. Instituto Nacional de Estadística. Institut d'Estadística de Catalunya.

**7. Grans grups d'edat per districte i zones estadístiques. Percentatges. 2004**

	BARCELONA	1. CIUTAT VELLA	ZEG 1 Barceloneta	ZEG 2 Parc	ZEG 3 Gòtic	ZEG 4 Raval	% Ciutat Vella / Barcelona
TOTAL	100,0	100,0	100,0	100,0	100,0	100,0	6,8
Nens (0-14 anys)	11,7	9,5	10,6	9,4	7,1	10,4	5,5
Joves (15-24 anys)	10,4	10,5	9,7	9,8	11,5	10,6	6,9
Adults (25-64 anys)	56,8	61,6	55,9	60,2	67,7	60,8	7,4
Gent gran (65 i més anys)	21,1	18,5	23,8	20,7	13,7	18,2	6,0

Departament d'Estadística. Ajuntament de Barcelona.

Font: Xifres oficials de població 2004. Instituto Nacional de Estadística. Institut d'Estadística de Catalunya.



## POBLACIÓ

### 8. Grans grups d'edat per districte i zones de recerca. 2004

	TOTAL	Nens (0-14 anys)	Joves (15-24 anys)	Adults (25-64 anys)	Gent gran (65 i més anys)
1. CIUTAT VELLA	107.605	10.191	11.298	66.252	19.864
ZRP 1	1.975	207	179	1.043	546
ZRP 2	2.337	259	192	1.314	572
ZRP 3	1.934	190	161	1.122	461
ZRP 4	4.159	440	448	2.288	983
ZRP 5	5.107	549	531	2.903	1.124
ZRP 6	1.851	156	131	1.130	434
ZRP 7	1.382	123	95	871	293
ZRP 8	1.403	141	124	857	281
ZRP 9	1.750	140	149	1.030	431
ZRP 10	4.718	440	442	2.847	989
ZRP 11	4.308	450	467	2.614	777
ZRP 12	1.185	99	116	680	290
ZRP 13	3.363	333	325	2.071	634
ZRP 14	2.210	198	315	1.246	451
ZRP 15	1.805	163	160	1.092	390
ZRP 16	1.185	80	95	680	330
ZRP 17	995	81	78	601	235
ZRP 18	9.925	547	1.481	7.609	288
ZRP 19	864	65	64	513	222
ZRP 20	1.001	63	78	667	193
ZRP 21	2.074	145	179	1.332	418
ZRP 22	1.913	155	173	1.202	383
ZRP 23	2.459	233	261	1.529	436
ZRP 24	2.719	235	303	1.671	510
ZRP 25	1.244	97	116	770	261
ZRP 26	4.589	494	504	2.711	880
ZRP 27	1.864	149	186	1.158	371
ZRP 28	1.447	158	156	792	341
ZRP 29	4.425	542	519	2.779	585
ZRP 30	1.985	173	216	1.235	361
ZRP 31	1.426	137	161	830	298
ZRP 32	4.225	451	448	2.621	705
ZRP 33	7.004	771	778	4.384	1.071
ZRP 34	11.336	1.244	1.214	6.830	2.048
ZRP 35	1.855	174	186	1.039	456
ZRP 36	2.708	239	197	1.612	660
ZRP 37	875	70	70	579	156

Departament d'Estadística. Ajuntament de Barcelona.  
 Font: Xifres oficials de població 2004. Instituto Nacional de Estadística. Institut d'Estadística de Catalunya.



Ciutat Vella

## 9. Evolució segons edats quinquennals al districte. 1991-2004

	1991	%	1996	%	2001	%	2003	%	2004	%
TOTAL	90.612	100,0	83.829	100,0	85.177	100,0	106.722	100,0	107.605	100,0
0-4 anys	2.796	3,1	2.781	3,3	3.198	3,8	3.922	3,7	4.018	3,7
5-9 anys	2.872	3,2	2.609	3,1	2.487	2,9	3.108	2,9	3.135	2,9
10-14 anys	3.949	4,4	2.929	3,5	2.571	3,0	3.008	2,8	3.038	2,8
15-19 anys	5.499	6,1	4.000	4,8	3.098	3,6	3.740	3,5	3.696	3,4
20-24 anys	6.646	7,3	5.429	6,5	5.655	6,6	7.839	7,3	7.602	7,1
25-29 anys	6.535	7,2	6.438	7,7	8.511	10,0	13.001	12,2	13.493	12,5
30-34 anys	5.530	6,1	6.321	7,5	8.323	9,8	12.588	11,8	13.246	12,3
35-39 anys	4.527	5,0	5.368	6,4	7.346	8,6	10.173	9,5	10.447	9,7
40-44 anys	4.609	5,1	4.605	5,5	6.077	7,1	7.985	7,5	8.276	7,7
45-49 anys	4.707	5,2	4.508	5,4	4.897	5,8	6.331	5,9	6.647	6,2
50-54 anys	5.153	5,7	4.651	5,5	4.496	5,3	5.243	4,9	5.121	4,8
55-59 anys	6.614	7,3	4.859	5,8	4.352	5,1	4.814	4,5	4.933	4,6
60-64 anys	7.262	8,0	5.971	7,1	4.044	4,7	4.132	3,9	4.089	3,8
65-69 anys	7.487	8,3	6.458	7,7	4.980	5,8	4.878	4,6	4.470	4,2
70-74 anys	6.042	6,7	6.363	7,6	5.078	6,0	5.149	4,8	4.913	4,6
75-79 anys	4.957	5,5	4.723	5,6	4.657	5,5	4.800	4,5	4.608	4,3
80-84 anys	3.389	3,7	3.337	4,0	2.989	3,5	3.310	3,1	3.273	3,0
85-89 anys	1.533	1,7	1.752	2,1	1.652	1,9	1.780	1,7	1.717	1,6
90-94 anys	423	0,5	603	0,7	624	0,7	716	0,7	697	0,6
95 i més anys	82	0,1	124	0,1	142	0,2	205	0,2	186	0,2

Departament d'Estadística. Ajuntament de Barcelona.

Font: Padró Municipal d'Habitants 1991 i 1996.

Cens de Població i Habitatges 2001. Instituto Nacional de Estadística. Institut d'Estadística de Catalunya.

Xifres oficials de població 2003 i 2004. Instituto Nacional de Estadística. Institut d'Estadística de Catalunya.



## POBLACIÓ

### 10. Edats quinquennals per districte i zones estadístiques. Absoluts. 2004

	BARCELONA	1. CIUTAT VELLA	ZEG 1 Barceloneta	ZEG 2 Parc	ZEG 3 Gòtic	ZEG 4 Raval
TOTAL	1.578.546	107.605	15.512	22.170	24.940	44.983
0-4 anys	65.015	4.018	598	820	712	1.888
5-9 anys	59.098	3.135	534	617	568	1.416
10-14 anys	60.172	3.038	513	643	487	1.395
15-19 anys	67.059	3.696	562	825	705	1.604
20-24 anys	97.849	7.602	949	1.339	2.167	3.147
25-29 anys	138.923	13.493	1.538	2.623	3.902	5.430
30-34 anys	135.437	13.246	1.559	2.647	3.582	5.458
35-39 anys	124.504	10.447	1.260	2.071	2.728	4.388
40-44 anys	114.180	8.276	1.129	1.636	2.144	3.367
45-49 anys	104.605	6.647	867	1.330	1.586	2.864
50-54 anys	97.611	5.121	734	1.054	1.199	2.134
55-59 anys	99.736	4.933	842	1.029	1.012	2.050
60-64 anys	81.563	4.089	741	956	743	1.649
65-69 anys	83.159	4.470	829	937	778	1.926
70-74 anys	85.770	4.913	925	1.156	833	1.999
75-79 anys	72.931	4.608	856	1.068	732	1.952
80-84 anys	50.429	3.273	615	744	586	1.328
85-89 anys	26.354	1.717	310	451	299	657
90-94 anys	11.163	697	128	169	140	260
95 i més anys	2.988	186	23	55	37	71

Departament d'Estadística. Ajuntament de Barcelona.

Font: Xifres oficials de població 2004. Instituto Nacional de Estadística. Institut d'Estadística de Catalunya.



Ciutat Vella

**11. Edats quinquennals per districte i zones estadístiques. Percentatges. 2004**

	BARCELONA	1. CIUTAT VELLA	ZEG 1 Barceloneta	ZEG 2 Parc	ZEG 3 Gòtic	ZEG 4 Raval	% Ciutat Vella / Barcelona
TOTAL	100,0	100,0	100,0	100,0	100,0	100,0	6,8
0-4 anys	4,1	3,7	3,9	3,7	2,9	4,2	6,2
5-9 anys	3,7	2,9	3,4	2,8	2,3	3,1	5,3
10-14 anys	3,8	2,8	3,3	2,9	2,0	3,1	5,1
15-19 anys	4,2	3,4	3,6	3,7	2,8	3,6	5,5
20-24 anys	6,2	7,1	6,1	6,0	8,7	7,0	7,8
25-29 anys	8,8	12,5	9,9	11,8	15,6	12,1	9,7
30-34 anys	8,6	12,3	10,1	11,9	14,4	12,1	9,8
35-39 anys	7,9	9,7	8,1	9,3	10,9	9,8	8,4
40-44 anys	7,2	7,7	7,3	7,4	8,6	7,5	7,2
45-49 anys	6,6	6,2	5,6	6,0	6,4	6,4	6,4
50-54 anys	6,2	4,8	4,7	4,8	4,8	4,7	5,2
55-59 anys	6,3	4,6	5,4	4,6	4,1	4,6	4,9
60-64 anys	5,2	3,8	4,8	4,3	3,0	3,7	5,0
65-69 anys	5,3	4,2	5,3	4,2	3,1	4,3	5,4
70-74 anys	5,4	4,6	6,0	5,2	3,3	4,4	5,7
75-79 anys	4,6	4,3	5,5	4,8	2,9	4,3	6,3
80-84 anys	3,2	3,0	4,0	3,4	2,4	3,0	6,5
85-89 anys	1,7	1,6	2,0	2,0	1,2	1,5	6,5
90-94 anys	0,7	0,6	0,8	0,8	0,6	0,6	6,2
95 i més anys	0,2	0,2	0,1	0,2	0,1	0,2	6,2

Departament d'Estadística. Ajuntament de Barcelona.

Font: Xifres oficials de població 2004. Instituto Nacional de Estadística. Institut d'Estadística de Catalunya.



## POBLACIÓ

### 12. Edats quinquennals per districte i zones de recerca. 2004

	TOTAL	0-4 anys	5-9 anys	10-14 anys	15-19 anys	20-24 anys	25-29 anys	30-34 anys	35-39 anys	40-44 anys	45-49 anys
1. CIUTAT VELLA	107.605	4.018	3.135	3.038	3.696	7.602	13.493	13.246	10.447	8.276	6.647
ZRP 1	1.975	71	64	72	62	117	156	185	147	143	111
ZRP 2	2.337	89	84	86	76	116	251	265	193	153	118
ZRP 3	1.934	81	61	48	51	110	222	218	169	142	85
ZRP 4	4.159	166	148	126	170	278	406	410	327	303	234
ZRP 5	5.107	191	177	181	203	328	503	481	424	388	319
ZRP 6	1.851	60	43	53	47	84	193	213	190	154	128
ZRP 7	1.382	55	36	32	27	68	151	207	160	104	75
ZRP 8	1.403	64	37	40	40	84	176	165	148	103	99
ZRP 9	1.750	49	43	48	55	94	215	207	142	133	107
ZRP 10	4.718	166	145	129	156	286	541	519	412	328	262
ZRP 11	4.308	189	129	132	174	293	578	535	421	307	242
ZRP 12	1.185	35	19	45	47	69	122	136	95	78	75
ZRP 13	3.363	117	112	104	114	211	418	430	307	266	224
ZRP 14	2.210	85	53	60	165	150	229	235	196	163	118
ZRP 15	1.805	56	55	52	62	98	190	205	188	147	118
ZRP 16	1.185	37	20	23	33	62	133	121	86	76	74
ZRP 17	995	40	25	16	21	57	131	120	82	67	57
ZRP 18	9.925	203	203	141	224	1.257	2.121	1.798	1.286	967	675
ZRP 19	864	24	28	13	25	39	101	102	88	70	52
ZRP 20	1.001	24	18	21	24	54	122	141	112	95	55
ZRP 21	2.074	62	43	40	52	127	266	251	204	162	127
ZRP 22	1.913	61	52	42	59	114	210	234	186	156	121
ZRP 23	2.459	107	62	64	86	175	314	324	237	186	142
ZRP 24	2.719	98	62	75	119	184	314	286	259	218	165
ZRP 25	1.244	42	27	28	39	77	126	128	122	81	81
ZRP 26	4.589	192	144	158	171	333	564	545	450	327	270
ZRP 27	1.864	72	38	39	68	118	236	230	153	127	115
ZRP 28	1.447	72	41	45	55	101	164	126	104	96	86
ZRP 29	4.425	233	159	150	164	355	570	612	452	309	260
ZRP 30	1.985	72	47	54	60	156	237	242	214	158	128
ZRP 31	1.426	63	39	35	51	110	194	158	136	88	82
ZRP 32	4.225	149	152	150	155	293	532	510	432	327	278
ZRP 33	7.004	302	235	234	274	504	949	958	737	526	413
ZRP 34	11.336	500	388	356	417	797	1.306	1.343	1.094	907	777
ZRP 35	1.855	68	46	60	54	132	173	185	178	144	133
ZRP 36	2.708	96	76	67	74	123	276	299	238	208	181
ZRP 37	875	27	24	19	22	48	103	122	78	69	60

(continua)



Ciutat Vella

## 12. Edats quinquennals per districte i zones de recerca. 2004 (continuació)

	50-54 anys	55-59 anys	60-64 anys	65-69 anys	70-74 anys	75-79 anys	80-84 anys	85-89 anys	90-94 anys	95 i més anys
1. CIUTAT VELLA	5.121	4.933	4.089	4.470	4.913	4.608	3.273	1.717	697	186
ZRP 1	94	105	102	126	149	122	95	37	16	1
ZRP 2	104	119	111	112	154	129	99	53	21	4
ZRP 3	79	110	97	114	120	106	71	43	6	1
ZRP 4	182	219	207	208	234	224	170	85	50	12
ZRP 5	275	289	224	269	268	275	180	92	35	5
ZRP 6	90	80	82	78	108	96	86	37	23	6
ZRP 7	38	74	62	65	64	74	44	31	9	6
ZRP 8	55	65	46	57	71	62	52	22	10	7
ZRP 9	84	72	70	76	126	106	61	46	12	4
ZRP 10	257	268	260	224	246	223	148	96	41	11
ZRP 11	203	169	159	163	199	202	111	73	20	9
ZRP 12	61	62	51	49	76	62	63	30	10	0
ZRP 13	150	146	130	140	158	149	106	54	22	5
ZRP 14	116	93	96	85	108	94	73	62	22	7
ZRP 15	85	90	69	72	96	77	82	32	23	8
ZRP 16	79	58	53	57	71	64	85	38	12	3
ZRP 17	60	46	38	51	55	55	34	25	12	3
ZRP 18	398	245	119	98	63	41	43	29	11	3
ZRP 19	40	34	26	44	47	52	43	22	11	3
ZRP 20	62	45	35	53	53	35	37	8	7	0
ZRP 21	103	120	99	85	119	96	55	36	20	7
ZRP 22	120	104	71	84	95	88	70	29	13	4
ZRP 23	98	120	108	99	111	111	64	41	8	2
ZRP 24	154	150	125	135	123	113	73	39	23	4
ZRP 25	85	78	69	62	78	64	33	16	6	2
ZRP 26	191	204	160	219	225	203	133	56	33	11
ZRP 27	92	105	100	95	100	80	57	29	8	2
ZRP 28	72	73	71	81	85	91	54	26	3	1
ZRP 29	229	207	140	139	153	141	93	39	15	5
ZRP 30	102	80	74	97	85	91	52	24	12	0
ZRP 31	58	66	48	56	80	80	53	18	8	3
ZRP 32	204	168	170	159	177	161	113	65	24	6
ZRP 33	280	291	230	273	263	242	170	94	27	2
ZRP 34	539	489	375	474	474	486	349	168	80	17
ZRP 35	79	85	62	105	96	111	72	47	16	9
ZRP 36	144	158	108	132	149	171	119	60	22	7
ZRP 37	59	46	42	34	34	31	30	15	6	6

Departament d'Estadística. Ajuntament de Barcelona.

Font: Xifres oficials de població 2004. Instituto Nacional de Estadística. Institut d'Estadística de Catalunya.



## POBLACIÓ

### 13. Evolució segons edats quinquennals dels que viuen sols al districte. 1991-2004

	1991	%	1996	%	2000	%	2004	%
TOTAL	11.403	100,0	12.628	100,0	14.642	100,0	15.487	100,0
< 24 anys	257	2,3	256	2,0	352	2,4	367	2,4
25-29 anys	490	4,3	693	5,5	976	6,7	1.330	8,6
30-34 anys	467	4,1	819	6,5	1.270	8,7	1.769	11,4
35-39 anys	440	3,9	647	5,1	1.091	7,5	1.398	9,0
40-44 anys	424	3,7	579	4,6	879	6,0	1.080	7,0
45-49 anys	417	3,7	558	4,4	691	4,7	836	5,4
50-54 anys	512	4,5	579	4,6	766	5,2	789	5,1
55-59 anys	718	6,3	649	5,1	735	5,0	842	5,4
60-64 anys	1.091	9,6	984	7,8	809	5,5	771	5,0
65-69 anys	1.522	13,3	1.349	10,7	1.220	8,3	964	6,2
70-74 anys	1.676	14,7	1.727	13,7	1.511	10,3	1.305	8,4
75-79 anys	1.626	14,3	1.637	13,0	1.732	11,8	1.536	9,9
80-84 anys	1.165	10,2	1.285	10,2	1.382	9,4	1.359	8,8
85-89 anys	482	4,2	639	5,1	876	6,0	754	4,9
90-94 anys	97	0,9	198	1,6	292	2,0	312	2,0
95 i més anys	19	0,2	29	0,2	60	0,4	75	0,5

Nota: per l'any 1991 i 1996 població classificada de 15 i més anys; pel 2004 de 16 i més anys.

Departament d'Estadística. Ajuntament de Barcelona.

Font: Padró Municipal d'Habitants 1991 i 1996.

Lectura del Padró Municipal d'Habitants 2000 i 2004.



Ciutat Vella



**14. Edats quinquennals dels que viuen sols per districte i zones estadístiques. Absoluts. 2004**

	BARCELONA	1. CIUTAT VELLA	ZEG 1 Barceloneta	ZEG 2 Parc	ZEG 3 Gòtic	ZEG 4 Raval
TOTAL	177.903	15.487	2.535	3.900	2.719	6.333
< 24 anys	3.806	367	67	86	62	152
25-29 anys	12.145	1.330	192	358	243	537
30-34 anys	16.694	1.769	255	495	350	669
35-39 anys	13.794	1.398	201	405	258	534
40-44 anys	10.884	1.080	139	286	220	435
45-49 anys	9.440	836	124	206	157	349
50-54 anys	9.220	789	120	203	159	307
55-59 anys	10.416	842	126	201	159	356
60-64 anys	10.624	771	132	170	133	336
65-69 anys	12.145	964	167	192	137	468
70-74 anys	17.558	1.305	242	312	197	554
75-79 anys	19.991	1.536	287	365	225	659
80-84 anys	17.424	1.359	270	309	216	564
85-89 anys	9.314	754	138	207	130	279
90-94 anys	3.706	312	63	83	61	105
95 i més anys	742	75	12	22	12	29

Departament d'Estadística. Ajuntament de Barcelona.  
Font: Lectura del Padró Municipal d'Habitants 2004.

**15. Edats quinquennals dels que viuen sols per districte i zones estadístiques. Percentatges. 2004**

	BARCELONA	1. CIUTAT VELLA	ZEG 1 Barceloneta	ZEG 2 Parc	ZEG 3 Gòtic	ZEG 4 Raval	% Ciutat Vella / Barcelona
TOTAL	100,0	100,0	100,0	100,0	100,0	100,0	8,7
< 24 anys	2,1	2,4	2,6	2,2	2,3	2,4	9,6
25-29 anys	6,8	8,6	7,6	9,2	8,9	8,5	11,0
30-34 anys	9,4	11,4	10,1	12,7	12,9	10,6	10,6
35-39 anys	7,8	9,0	7,9	10,4	9,5	8,4	10,1
40-44 anys	6,1	7,0	5,5	7,3	8,1	6,9	9,9
45-49 anys	5,3	5,4	4,9	5,3	5,8	5,5	8,9
50-54 anys	5,2	5,1	4,7	5,2	5,8	4,8	8,6
55-59 anys	5,9	5,4	5,0	5,2	5,8	5,6	8,1
60-64 anys	6,0	5,0	5,2	4,4	4,9	5,3	7,3
65-69 anys	6,8	6,2	6,6	4,9	5,0	7,4	7,9
70-74 anys	9,9	8,4	9,5	8,0	7,2	8,7	7,4
75-79 anys	11,2	9,9	11,3	9,4	8,3	10,4	7,7
80-84 anys	9,8	8,8	10,7	7,9	7,9	8,9	7,8
85-89 anys	5,2	4,9	5,4	5,3	4,8	4,4	8,1
90-94 anys	2,1	2,0	2,5	2,1	2,2	1,7	8,4
95 i més anys	0,4	0,5	0,5	0,6	0,4	0,5	10,1

Departament d'Estadística. Ajuntament de Barcelona.  
Font: Lectura del Padró Municipal d'Habitants 2004.



# POBLACIÓ

## 16. Edats quinquennals dels que viuen sols per districte i zones de recerca. 2004

	TOTAL	< 24 anys	25-29 anys	30-34 anys	35-39 anys	40-44 anys	45-49 anys	50-54 anys	55-59 anys	60-64 anys	65-69 anys	70-74 anys	75-79 anys	80-84 anys	85-89 anys	90-94 anys	>94 anys
1. CIUTAT VELLA	15.487	367	1.330	1.769	1.398	1.080	836	789	842	771	964	1.305	1.536	1.359	754	312	75
ZRP 1	368	9	22	45	27	20	15	15	21	19	23	38	48	35	23	7	1
ZRP 2	413	9	37	39	38	27	17	19	18	21	23	40	41	41	26	14	3
ZRP 3	354	6	34	35	37	19	14	15	16	15	26	37	47	29	17	4	3
ZRP 4	687	18	49	78	50	30	33	33	30	35	40	75	73	85	37	19	2
ZRP 5	713	25	50	58	49	43	45	38	41	42	55	52	78	80	35	19	3
ZRP 6	382	8	26	46	45	37	17	21	18	14	13	33	38	35	18	8	5
ZRP 7	267	6	22	32	34	20	19	11	17	11	16	12	26	25	9	5	2
ZRP 8	281	0	29	41	39	22	18	18	15	13	13	21	17	21	10	2	2
ZRP 9	359	7	47	40	42	31	21	15	9	14	15	31	41	19	16	10	1
ZRP 10	811	21	61	88	71	52	39	45	52	39	51	77	74	65	47	23	6
ZRP 11	685	15	67	93	71	49	40	34	28	24	37	53	70	46	48	8	2
ZRP 12	198	3	19	26	17	9	7	8	11	11	6	20	21	23	10	7	0
ZRP 13	565	17	58	85	44	44	22	36	24	25	26	42	51	47	27	13	4
ZRP 14	352	9	29	44	42	22	23	15	27	19	15	23	27	28	22	7	0
ZRP 15	346	6	33	43	35	28	18	19	14	14	16	24	25	38	18	13	2
ZRP 16	255	3	18	35	10	18	17	18	14	15	17	18	28	26	13	4	1
ZRP 17	191	7	22	26	18	18	5	11	15	4	11	12	16	8	12	6	0
ZRP 18	163	2	19	28	15	6	10	7	4	7	14	12	10	14	9	4	2
ZRP 19	156	3	11	24	19	11	9	6	7	6	6	11	10	18	11	3	1
ZRP 20	162	1	21	26	13	10	4	13	14	8	8	8	5	17	8	6	0
ZRP 21	364	7	29	51	31	34	19	19	27	19	19	32	32	20	15	6	4
ZRP 22	313	10	24	40	37	19	19	24	17	16	11	30	25	21	10	10	0
ZRP 23	368	11	26	35	32	40	23	16	18	22	17	27	46	31	20	4	0
ZRP 24	401	12	40	42	48	36	33	26	29	22	18	23	28	23	14	5	2
ZRP 25	198	2	15	15	16	14	11	17	15	13	16	17	20	17	6	3	1
ZRP 26	550	18	42	57	51	33	29	25	27	24	43	63	64	43	19	10	2
ZRP 27	301	10	25	36	24	14	18	19	15	16	21	26	30	29	11	6	1
ZRP 28	244	10	19	14	11	10	7	13	10	20	17	29	34	33	14	2	1
ZRP 29	512	19	48	71	47	34	28	27	32	30	27	40	47	37	17	7	1
ZRP 30	267	7	26	21	28	26	16	18	16	8	19	15	36	19	8	4	0
ZRP 31	236	7	20	25	14	14	11	12	9	7	14	34	28	28	5	5	3
ZRP 32	577	9	43	63	50	51	34	28	20	35	52	51	50	49	31	7	4
ZRP 33	923	10	83	110	86	51	49	43	54	53	85	78	85	75	47	13	1
ZRP 34	1.548	35	126	156	124	106	85	63	97	87	115	132	163	144	73	35	7
ZRP 35	299	5	24	31	21	28	17	5	19	13	27	20	38	26	20	3	2
ZRP 36	488	12	38	47	45	41	31	24	27	21	23	37	55	54	20	9	4
ZRP 37	190	8	28	23	17	13	13	13	15	9	9	12	9	10	8	1	2

Departament d'Estadística. Ajuntament de Barcelona.  
Font: Lectura del Padró Municipal d'Habitants 2004.



Ciutat Vella

**17. Evolució segons persones al full de padró al districte. 1991-2004**

	1991	%	1996	%	2004	%
TOTAL	36.167	100,0	36.142	100,0	41.103	100,0
1 persona	11.034	30,5	12.657	35,0	15.676	38,1
2 persones	11.164	30,9	11.055	30,6	11.158	27,1
3 persones	6.510	18,0	5.905	16,3	6.066	14,8
4 persones	4.215	11,7	3.847	10,6	3.712	9,0
5 persones	1.980	5,5	1.630	4,5	1.663	4,1
6 persones	858	2,4	556	1,5	893	2,2
7 persones	221	0,6	235	0,7	529	1,3
8 persones	100	0,3	113	0,3	365	0,9
9 i més persones	85	0,2	144	0,4	1.041	2,5

Departament d'Estadística. Ajuntament de Barcelona.  
Font: Padró Municipal d'Habitants 1991 i 1996.  
Lectura del Padró Municipal d'Habitants 2004.

**18. Persones al full de padró per districte i zones estadístiques. Absoluts. 2004**

	BARCELONA	1. CIUTAT VELLA	ZEG 1 Barceloneta	ZEG 2 Parc	ZEG 3 Gòtic	ZEG 4 Raval
TOTAL	630.455	41.103	6.867	9.812	7.196	17.228
1 persona	181.546	15.676	2.558	3.950	2.752	6.416
2 persones	184.038	11.158	2.014	2.734	1.898	4.512
3 persones	126.778	6.066	1.158	1.465	1.042	2.401
4 persones	92.482	3.712	692	835	635	1.550
5 persones	26.966	1.663	217	369	245	832
6 persones	8.728	893	97	181	139	476
7 persones	3.853	529	49	104	66	310
8 persones	2.079	365	36	59	43	227
9 i més persones	3.985	1.041	46	115	376	504

Departament d'Estadística. Ajuntament de Barcelona.  
Font: Lectura del Padró Municipal d'Habitants 2004.

**19. Persones al full de padró per districte i zones estadístiques. Percentatges. 2004**

	BARCELONA	1. CIUTAT VELLA	ZEG 1 Barceloneta	ZEG 2 Parc	ZEG 3 Gòtic	ZEG 4 Raval	% Ciutat Vella / Barcelona
TOTAL	100,0	100,0	100,0	100,0	100,0	100,0	6,5
1 persona	28,8	38,1	37,3	40,3	38,2	37,2	8,6
2 persones	29,2	27,1	29,3	27,9	26,4	26,2	6,1
3 persones	20,1	14,8	16,9	14,9	14,5	13,9	4,8
4 persones	14,7	9,0	10,1	8,5	8,8	9,0	4,0
5 persones	4,3	4,1	3,2	3,8	3,4	4,8	6,2
6 persones	1,4	2,2	1,4	1,8	1,9	2,8	10,2
7 persones	0,6	1,3	0,7	1,1	0,9	1,8	13,7
8 persones	0,3	0,9	0,5	0,6	0,6	1,3	17,6
9 i més persones	0,6	2,5	0,7	1,2	5,2	2,9	26,1

Departament d'Estadística. Ajuntament de Barcelona.  
Font: Lectura del Padró Municipal d'Habitants 2004.



## POBLACIÓ

### 20. Persones al full de padró per districte i zones de recerca. 2004

	TOTAL	1 persona	2 persones	3 persones	4 persones	5 persones	6 persones	7 persones	8 persones	9 i més persones
1. CIUTAT VELLA	41.103	15.676	11.158	6.066	3.712	1.663	893	529	365	1.041
ZRP 1	925	370	285	136	82	28	10	7	4	3
ZRP 2	1.061	414	306	175	93	35	18	6	4	10
ZRP 3	919	357	292	134	81	25	17	7	4	2
ZRP 4	1.852	693	536	313	178	67	19	19	13	14
ZRP 5	2.110	724	595	400	258	62	33	10	11	17
ZRP 6	923	387	292	129	68	22	11	7	4	3
ZRP 7	626	270	168	98	46	20	11	3	5	5
ZRP 8	661	284	188	90	53	21	11	5	2	7
ZRP 9	841	366	232	130	61	30	11	5	2	4
ZRP 10	2.097	825	573	339	190	83	41	20	12	14
ZRP 11	1.784	691	477	253	158	75	51	27	15	37
ZRP 12	510	201	145	71	55	16	7	4	5	6
ZRP 13	1.436	571	383	225	118	64	21	23	9	22
ZRP 14	934	355	276	130	86	38	17	10	5	17
ZRP 15	828	353	242	102	71	27	16	6	4	7
ZRP 16	586	258	158	92	52	17	5	2	0	2
ZRP 17	469	193	131	80	33	12	10	5	4	1
ZRP 18	700	166	120	59	31	13	14	10	12	275
ZRP 19	390	157	113	69	26	11	7	3	0	4
ZRP 20	395	163	102	60	40	9	11	2	1	7
ZRP 21	908	368	259	122	84	31	14	13	3	14
ZRP 22	834	317	238	135	82	27	13	3	5	14
ZRP 23	1.004	371	274	157	98	32	24	14	2	32
ZRP 24	1.082	406	261	166	118	66	25	8	12	20
ZRP 25	515	201	136	82	43	22	8	8	3	12
ZRP 26	1.686	557	464	247	177	88	56	32	17	48
ZRP 27	761	308	195	117	66	27	16	6	5	21
ZRP 28	594	245	156	76	48	28	13	9	6	13
ZRP 29	1.530	524	403	210	152	82	40	31	22	66
ZRP 30	709	270	179	100	58	25	27	10	12	28
ZRP 31	591	241	144	88	41	30	16	8	7	16
ZRP 32	1.556	584	392	187	130	90	54	27	24	68
ZRP 33	2.534	933	614	336	244	136	76	50	53	92
ZRP 34	4.320	1.566	1.108	633	388	210	128	112	63	112
ZRP 35	784	303	229	93	70	38	23	10	4	14
ZRP 36	1.235	493	378	175	107	42	14	7	8	11
ZRP 37	413	191	114	57	26	14	5	0	3	3

Departament d'Estadística. Ajuntament de Barcelona.  
Font: Lectura del Padró Municipal d'Habitants 2004.



Ciutat Vella

**21. Evolució segons lloc de naixement al districte. 1991-2004**

	1991	%	1996	%	2001	%	2003	%	2004	%
TOTAL	90.612	100,0	83.829	100,0	85.177	100,0	106.722	100,0	107.605	100,0
Catalunya	55.027	60,7	49.756	59,4	44.257	52,0	46.246	43,3	44.804	41,6
Andalusia	8.867	9,8	7.671	9,2	5.955	7,0	6.053	5,7	5.768	5,4
Aragó	3.581	4,0	2.806	3,3	2.084	2,4	2.111	2,0	1.987	1,8
Astúries (Principat d')	455	0,5	416	0,5	375	0,4	407	0,4	413	0,4
Balears (Illes)	362	0,4	286	0,3	276	0,3	283	0,3	276	0,3
Canàries	192	0,2	167	0,2	172	0,2	177	0,2	186	0,2
Cantàbria	338	0,4	262	0,3	233	0,3	240	0,2	211	0,2
Castella-La Manxa	1.760	1,9	1.487	1,8	1.119	1,3	1.153	1,1	1.076	1,0
Castella-Lleó	3.090	3,4	2.704	3,2	2.205	2,6	2.268	2,1	2.184	2,0
Comunitat Valenciana	2.323	2,6	1.815	2,2	1.393	1,6	1.442	1,4	1.407	1,3
Extremadura	1.275	1,4	1.082	1,3	868	1,0	902	0,8	889	0,8
Galícia	3.899	4,3	3.303	3,9	2.813	3,3	2.848	2,7	2.776	2,6
Madrid (Comunitat de)	1.020	1,1	881	1,1	802	0,9	901	0,8	898	0,8
Múrcia (Regió de)	1.692	1,9	1.249	1,5	828	1,0	807	0,8	744	0,7
Navarra (Comunitat Foral de)	429	0,5	344	0,4	271	0,3	269	0,3	256	0,2
País Basc	497	0,5	450	0,5	448	0,5	522	0,5	539	0,5
Rioja (La)	278	0,3	231	0,3	170	0,2	184	0,2	174	0,2
Ceuta-Melilla	366	0,4	332	0,4	279	0,3	303	0,3	298	0,3
Estranger	5.161	5,7	8.587	10,2	20.629	24,2	39.606	37,1	42.719	39,7

Departament d'Estadística. Ajuntament de Barcelona.

Font: Padró Municipal d'Habitants 1991 i 1996.

Cens de Població i Habitatges 2001. Instituto Nacional de Estadística. Institut d'Estadística de Catalunya.

Xifres oficials de població 2003 i 2004. Instituto Nacional de Estadística. Institut d'Estadística de Catalunya.



## POBLACIÓ

### 22. Lloc de naixement per districte i zones estadístiques. Absoluts. 2004

	BARCELONA	1. CIUTAT VELLA	ZEG 1 Barceloneta	ZEG 2 Parc	ZEG 3 Gòtic	ZEG 4 Raval
TOTAL	1.578.546	107.605	15.512	22.170	24.940	44.983
Barcelona ciutat	932.641	42.374	8.562	9.872	7.373	16.567
Resta Catalunya	54.914	2.430	259	599	581	991
Andalusia	105.294	5.768	1.416	1.114	979	2.259
Aragó	45.245	1.987	207	539	366	875
Astúries (Principat d')	5.154	413	60	88	91	174
Balears (Illes)	3.657	276	40	52	66	118
Canàries	2.068	186	25	39	39	83
Cantàbria	3.406	211	27	37	48	99
Castella-La Manxa	28.707	1.076	134	290	187	465
Castella-Lleó	53.836	2.184	283	556	419	926
Comunitat Valenciana	21.850	1.407	261	343	264	539
Extremadura	20.286	889	112	233	170	374
Galícia	35.556	2.776	338	742	606	1.090
Madrid (Comunitat de)	14.437	898	109	210	206	373
Múrcia (Regió de)	12.629	744	138	149	107	350
Navarra (Comunitat Foral de)	4.578	256	29	80	46	101
País Basc	7.020	539	58	150	135	196
Rioja (La)	3.443	174	23	43	47	61
Ceuta-Melilla	3.550	298	47	58	52	141
Estranger	220.275	42.719	3.384	6.976	13.158	19.201

Departament d'Estadística. Ajuntament de Barcelona.

Font: Xifres oficials de població 2004. Instituto Nacional de Estadística. Institut d'Estadística de Catalunya.



Ciutat Vella

**23. Lloc de naixement per districte i zones estadístiques. Percentatges. 2004**

	BARCELONA	1. CIUTAT VELLA	ZEG 1 Barceloneta	ZEG 2 Parc	ZEG 3 Gòtic	ZEG 4 Raval	% Ciutat Vella / Barcelona
TOTAL	100,0	100,0	100,0	100,0	100,0	100,0	6,8
Barcelona ciutat	59,1	39,4	55,2	44,5	29,6	36,8	4,5
Resta Catalunya	3,5	2,3	1,7	2,7	2,3	2,2	4,4
Andalusia	6,7	5,4	9,1	5,0	3,9	5,0	5,5
Aragó	2,9	1,8	1,3	2,4	1,5	1,9	4,4
Astúries (Principat d')	0,3	0,4	0,4	0,4	0,4	0,4	8,0
Balears (Illes)	0,2	0,3	0,3	0,2	0,3	0,3	7,5
Canàries	0,1	0,2	0,2	0,2	0,2	0,2	9,0
Cantàbria	0,2	0,2	0,2	0,2	0,2	0,2	6,2
Castella-La Manxa	1,8	1,0	0,9	1,3	0,8	1,0	3,7
Castella-Lleó	3,4	2,0	1,8	2,5	1,7	2,1	4,1
Comunitat Valenciana	1,4	1,3	1,7	1,5	1,1	1,2	6,4
Extremadura	1,3	0,8	0,7	1,1	0,7	0,8	4,4
Galícia	2,3	2,6	2,2	3,3	2,4	2,4	7,8
Madrid (Comunitat de)	0,9	0,8	0,7	0,9	0,8	0,8	6,2
Múrcia (Regió de)	0,8	0,7	0,9	0,7	0,4	0,8	5,9
Navarra (Comunitat Foral de)	0,3	0,2	0,2	0,4	0,2	0,2	5,6
País Basc	0,4	0,5	0,4	0,7	0,5	0,4	7,7
Rioja (La)	0,2	0,2	0,1	0,2	0,2	0,1	5,1
Ceuta-Melilla	0,2	0,3	0,3	0,3	0,2	0,3	8,4
Estranger	14,0	39,7	21,8	31,5	52,8	42,7	19,4

Departament d'Estadística. Ajuntament de Barcelona.

Font: Xifres oficials de població 2004. Instituto Nacional de Estadística. Institut d'Estadística de Catalunya.



# POBLACIÓ

## 24. Lloc de naixement per districte i zones de recerca. 2004

	TOTAL	Barcelona ciutat	Resta Catalunya	Andalusia	Aragó	Astúries (Principat d')	Balears (Illes)	Canàries	Cantàbria	Castella- La Manxa	Castella- Lleó
1. CIUTAT VELLA	107.605	42.374	2.430	5.768	1.987	413	276	186	211	1.076	2.184
ZRP 1	1.975	1.130	35	179	23	3	10	1	8	14	38
ZRP 2	2.337	1.207	55	214	24	13	9	2	2	12	37
ZRP 3	1.934	1.063	33	149	28	8	4	1	3	24	30
ZRP 4	4.159	2.297	75	312	64	16	9	9	4	43	91
ZRP 5	5.107	2.865	61	562	68	20	8	12	10	41	87
ZRP 6	1.851	976	76	95	38	4	3	2	9	24	50
ZRP 7	1.382	576	33	64	45	9	4	1	4	20	24
ZRP 8	1.403	682	32	62	36	3	2	3	1	19	29
ZRP 9	1.750	847	48	115	37	8	6	3	1	28	36
ZRP 10	4.718	2.137	121	313	137	20	11	13	8	79	135
ZRP 11	4.308	1.699	91	174	80	19	9	4	4	46	103
ZRP 12	1.185	549	32	50	26	5	5	1	1	14	37
ZRP 13	3.363	1.332	89	162	80	12	5	11	7	41	89
ZRP 14	2.210	1.074	77	79	60	8	7	1	2	19	53
ZRP 15	1.805	844	74	66	52	4	5	3	5	17	44
ZRP 16	1.185	665	63	41	21	6	6	1	4	20	33
ZRP 17	995	470	38	47	23	8	1	2	0	6	20
ZRP 18	9.925	865	60	160	46	14	10	7	5	23	52
ZRP 19	864	427	33	49	17	5	2	2	2	11	22
ZRP 20	1.001	411	30	52	19	3	7	2	2	9	20
ZRP 21	2.074	765	84	118	43	13	8	5	11	29	61
ZRP 22	1.913	887	56	109	39	11	10	3	2	16	47
ZRP 23	2.459	973	57	145	54	8	4	7	7	23	51
ZRP 24	2.719	1.066	86	192	52	19	13	7	10	33	69
ZRP 25	1.244	453	29	107	33	8	7	2	2	15	28
ZRP 26	4.589	1.631	77	249	83	23	11	13	11	54	104
ZRP 27	1.864	613	45	141	50	8	5	7	3	19	49
ZRP 28	1.447	619	25	132	38	2	2	2	2	16	35
ZRP 29	4.425	1.474	77	194	64	18	10	7	5	37	87
ZRP 30	1.985	641	54	103	29	6	7	4	4	21	56
ZRP 31	1.426	522	35	92	22	7	8	5	2	8	38
ZRP 32	4.225	1.486	76	231	78	20	10	5	17	52	97
ZRP 33	7.004	2.407	130	250	96	24	12	9	8	55	105
ZRP 34	11.336	4.217	253	506	233	34	25	12	21	118	192
ZRP 35	1.855	826	39	94	55	6	4	2	8	21	37
ZRP 36	2.708	1.289	122	123	70	13	14	13	13	38	87
ZRP 37	875	389	29	37	24	5	3	2	3	11	11

(continua)



Ciutat Vella



## 24. Lloc de naixement per districte i zones de recerca. 2004 (continuació)

	Comunitat Valenciana	Extremadura	Galícia	Madrid (Comunitat de)	Múrcia (Regió de)	Navarra (Comunitat Foral de)	País Basc	Rioja (La)	Ceuta- Melilla	Estranger
1. CIUTAT VELLA	1.407	889	2.776	898	744	256	539	174	298	42.719
ZRP 1	33	26	63	10	19	3	4	4	5	367
ZRP 2	45	13	48	23	22	1	12	1	9	588
ZRP 3	36	6	44	11	15	5	6	4	8	456
ZRP 4	68	33	92	26	36	8	21	5	13	937
ZRP 5	79	34	91	39	46	12	15	9	12	1.036
ZRP 6	33	18	54	25	21	8	19	1	4	391
ZRP 7	29	12	54	12	3	12	12	4	7	457
ZRP 8	27	13	38	14	12	6	16	3	2	403
ZRP 9	18	25	44	29	10	9	15	7	6	458
ZRP 10	70	52	205	45	34	11	22	5	16	1.284
ZRP 11	54	48	176	32	29	5	20	12	12	1.691
ZRP 12	30	9	38	4	6	11	10	2	5	350
ZRP 13	50	38	100	31	19	8	17	6	4	1.262
ZRP 14	32	18	33	18	15	10	19	3	2	680
ZRP 15	29	17	37	18	13	7	12	6	3	549
ZRP 16	19	7	15	21	1	2	12	6	1	241
ZRP 17	15	10	16	16	5	2	10	4	1	301
ZRP 18	44	23	161	41	16	5	16	5	7	8.365
ZRP 19	10	4	20	3	7	3	7	2	2	236
ZRP 20	19	6	23	10	6	3	8	2	5	364
ZRP 21	32	26	67	26	10	4	15	4	6	747
ZRP 22	24	13	101	14	13	6	15	6	4	537
ZRP 23	30	20	80	28	22	6	20	4	14	906
ZRP 24	42	44	86	29	14	8	20	8	9	912
ZRP 25	24	22	48	22	31	5	5	5	7	391
ZRP 26	55	40	150	37	33	9	22	5	22	1.960
ZRP 27	29	18	47	23	23	3	10	4	13	754
ZRP 28	17	22	39	20	11	2	4	0	8	451
ZRP 29	52	34	102	51	32	15	19	10	29	2.108
ZRP 30	28	17	53	20	16	3	14	5	4	900
ZRP 31	24	8	35	8	13	4	7	0	4	584
ZRP 32	39	31	90	35	29	7	20	6	13	1.883
ZRP 33	90	55	149	41	37	17	20	7	15	3.477
ZRP 34	107	75	251	68	76	23	46	9	20	5.050
ZRP 35	24	21	41	15	19	4	5	3	3	628
ZRP 36	35	25	66	20	22	5	19	7	2	725
ZRP 37	15	6	19	13	8	4	5	0	1	290

Departament d'Estadística. Ajuntament de Barcelona.

Font: Xifres oficials de població 2004. Instituto Nacional de Estadística. Institut d'Estadística de Catalunya.



## POBLACIÓ

### 25. Evolució segons nacionalitats al districte. 1991-2004

	1991	%	1996	%	2001	%	2003	%	2004	%
TOTAL	90.612	100,0	83.829	100,0	85.177	100,0	106.722	100,0	107.605	100,0
Espanyols	87.179	96,2	77.800	92,8	66.776	78,4	69.338	65,0	67.150	62,4
Estrangers	3.433	3,8	6.029	7,2	18.401	21,6	37.384	35,0	40.455	37,6
Europa	87.667	96,8	78.619	93,8	69.730	81,9	75.861	71,1	74.993	69,7
Espanya	87.179	96,2	77.800	92,8	66.776	78,4	69.338	65,0	67.150	62,4
Alemanya	62	0,1	98	0,1	278	0,3	502	0,5	595	0,6
França	110	0,1	178	0,2	399	0,5	653	0,6	771	0,7
Itàlia	80	0,1	132	0,2	524	0,6	1.140	1,1	1.414	1,3
Gran Bretanya	82	0,1	132	0,2	300	0,4	530	0,5	591	0,6
Resta països	154	0,2	279	0,3	1.453	1,7	3.698	3,5	4.472	4,2
Àfrica	1.105	1,2	1.788	2,1	3.359	3,9	6.367	6,0	6.329	5,9
Marroc	976	1,1	1.621	1,9	2.628	3,1	4.810	4,5	4.707	4,4
Resta països	129	0,1	167	0,2	731	0,9	1.557	1,5	1.622	1,5
Amèrica	803	0,9	1.448	1,7	5.990	7,0	11.726	11,0	13.831	12,9
Estats Units d'Amèrica	50	0,1	79	0,1	155	0,2	273	0,3	346	0,3
Argentina	175	0,2	193	0,2	636	0,7	1.594	1,5	1.700	1,6
Perú	65	0,1	197	0,2	389	0,5	611	0,6	681	0,6
Xile	121	0,1	105	0,1	309	0,4	658	0,6	795	0,7
República Dominicana	-	-	397	0,5	971	1,1	1.442	1,4	1.365	1,3
Equador	-	-	-	-	1.680	2,0	3.489	3,3	3.934	3,7
Resta països	392	0,4	477	0,6	1.850	2,2	3.659	3,4	5.010	4,7
Àsia	1.026	1,1	1.973	2,4	6.098	7,2	12.731	11,9	12.405	11,5
Filipines	619	0,7	1.202	1,4	2.278	2,7	3.450	3,2	3.557	3,3
Xina	-	-	41	0,1	254	0,3	591	0,6	734	0,7
Japó	15	0,0	-	-	-	-	73	0,1	81	0,1
Resta països	392	0,4	730	0,9	3.566	4,2	8.617	8,1	8.033	7,5
Oceania (1)	11	0,0	-	-	-	-	37	0,0	47	0,0
Apàtrides	0	0,0	1	0,0	-	-	-	-	-	-

(1) Al 1996 i 2001 Oceania es compta juntament amb Àsia.

Departament d'Estadística. Ajuntament de Barcelona.

Font: Padró Municipal d'Habitants 1991 i 1996.

Cens de Població i Habitatges 2001. Instituto Nacional de Estadística. Institut d'Estadística de Catalunya.

Xifres oficials de població 2003 i 2004. Instituto Nacional de Estadística. Institut d'Estadística de Catalunya.



## 26. Nacionalitats per districte i zones estadístiques. Absoluts. 2004

	BARCELONA	1. CIUTAT VELLA	ZEG 1 Barceloneta	ZEG 2 Parc	ZEG 3 Gòtic	ZEG 4 Raval
TOTAL	1.578.546	107.605	15.512	22.170	24.940	44.983
Europa	1.431.414	74.993	13.100	17.183	15.856	28.854
Espanya	1.390.173	67.150	12.378	15.702	12.281	26.789
Alemanya	3.799	595	65	153	171	206
França	5.963	771	67	233	208	263
Itàlia	9.107	1.414	147	395	452	420
Regne Unit	3.140	591	72	181	157	181
Països Baixos	1.250	203	15	70	61	57
Portugal	1.475	345	17	47	201	80
Romania	2.978	555	67	29	260	199
Rússia	2.388	664	38	50	508	68
Ucraïna	2.171	760	82	38	563	77
Resta països	8.970	1.945	152	285	994	514
Àfrica	17.570	6.329	633	1.257	2.069	2.370
Marroc	12.432	4.707	479	973	1.280	1.975
Algèria	1.542	631	102	122	215	192
Guinea	597	41	6	6	11	18
Nigèria	667	203	13	19	151	20
Senegal	437	178	9	90	43	36
Resta països	1.895	569	24	47	369	129
Amèrica	101.191	13.831	1.381	2.575	4.497	5.378
Estats Units d'Amèrica	2.142	346	16	104	119	107
Argentina	10.803	1.700	180	447	556	517
Perú	12.447	681	65	145	147	324
Xile	4.161	795	55	138	352	250
República Dominicana	6.270	1.365	74	532	127	632
Equador	31.227	3.934	389	484	1.001	2.060
Mèxic	3.754	387	43	111	122	111
Cuba	2.112	247	42	40	71	94
Bolívia	4.654	1.418	163	57	980	218
Brasil	3.208	485	38	108	167	172
Colòmbia	12.477	1.331	161	243	395	532
Uruguai	2.679	393	73	51	153	116
Veneçuela	2.639	302	39	57	85	121
Resta països	2.618	447	43	58	222	124
Àsia	28.177	12.405	395	1.138	2.502	8.370
Filipines	5.348	3.557	24	268	224	3.041
Xina	6.579	734	58	281	115	280
Japó	1.259	81	3	29	28	21
Bangla Desh	819	717	20	10	61	626
Índia	2.545	1.273	30	101	656	486
Pakistan	9.294	5.636	235	422	1.173	3.806
Resta països	2.333	407	25	27	245	110
Oceania	194	47	3	17	16	11

Departament d'Estadística. Ajuntament de Barcelona.

Font: Xifres oficials de població 2004. Instituto Nacional de Estadística. Institut d'Estadística de Catalunya.



## POBLACIÓ

### 27. Nacionalitats per districte i zones estadístiques. Percentatges. 2004

	BARCELONA	1. CIUTAT VELLA	ZEG 1 Barceloneta	ZEG 2 Parc	ZEG 3 Gòtic	ZEG 4 Raval	% Ciutat Vella / Barcelona
TOTAL	100,0	100,0	100,0	100,0	100,0	100,0	6,8
Europa	90,7	69,7	84,5	77,5	63,6	64,1	5,2
Espanya	88,1	62,4	79,8	70,8	49,2	59,6	4,8
Alemanya	0,2	0,6	0,4	0,7	0,7	0,5	15,7
França	0,4	0,7	0,4	1,1	0,8	0,6	12,9
Itàlia	0,6	1,3	0,9	1,8	1,8	0,9	15,5
Regne Unit	0,2	0,6	0,5	0,8	0,6	0,4	18,8
Països Baixos	0,1	0,2	0,1	0,3	0,2	0,1	16,2
Portugal	0,1	0,3	0,1	0,2	0,8	0,2	23,4
Romania	0,2	0,5	0,4	0,1	1,0	0,4	18,6
Rússia	0,2	0,6	0,2	0,2	2,0	0,2	27,8
Ucraïna	0,1	0,7	0,5	0,2	2,3	0,2	35,0
Resta països	0,6	1,8	1,0	1,3	4,0	1,1	21,7
Àfrica	1,1	5,9	4,1	5,7	8,3	5,3	36,0
Marroc	0,8	4,4	3,1	4,4	5,1	4,4	37,9
Algèria	0,1	0,6	0,7	0,6	0,9	0,4	40,9
Guinea	0,0	0,0	0,0	0,0	0,1	0,0	6,9
Nigèria	0,0	0,2	0,1	0,1	0,6	0,1	30,4
Senegal	0,0	0,2	0,1	0,4	0,2	0,1	40,7
Resta països	0,1	0,5	0,2	0,2	1,5	0,3	30,0
Amèrica	6,4	12,9	8,9	11,6	18,0	12,0	13,7
Estats Units d'Amèrica	0,1	0,3	0,1	0,5	0,5	0,2	16,2
Argentina	0,7	1,6	1,2	2,0	2,2	1,2	15,7
Perú	0,8	0,6	0,4	0,7	0,6	0,7	5,5
Xile	0,3	0,7	0,4	0,6	1,4	0,6	19,1
República Dominicana	0,4	1,3	0,5	2,4	0,5	1,4	21,8
Equador	2,0	3,7	2,5	2,2	4,0	4,6	12,6
Mèxic	0,2	0,4	0,3	0,5	0,5	0,2	10,3
Cuba	0,1	0,2	0,3	0,2	0,3	0,2	11,7
Bolívia	0,3	1,3	1,1	0,3	3,9	0,5	30,5
Brasil	0,2	0,5	0,2	0,5	0,7	0,4	15,1
Colòmbia	0,8	1,2	1,0	1,1	1,6	1,2	10,7
Uruguai	0,2	0,4	0,5	0,2	0,6	0,3	14,7
Veneçuela	0,2	0,3	0,3	0,3	0,3	0,3	11,4
Resta països	0,2	0,4	0,3	0,3	0,9	0,3	17,1
Àsia	1,8	11,5	2,5	5,1	10,0	18,6	44,0
Filipines	0,3	3,3	0,2	1,2	0,9	6,8	66,5
Xina	0,4	0,7	0,4	1,3	0,5	0,6	11,2
Japó	0,1	0,1	0,0	0,1	0,1	0,1	6,4
Bangla Desh	0,1	0,7	0,1	0,1	0,2	1,4	87,5
Índia	0,2	1,2	0,2	0,5	2,6	1,1	50,0
Pakistan	0,6	5,2	1,5	1,9	4,7	8,5	60,6
Resta països	0,1	0,4	0,2	0,1	1,0	0,2	17,4
Oceania	0,0	0,0	0,0	0,1	0,1	0,0	24,2

Departament d'Estadística. Ajuntament de Barcelona.

Font: Xifres oficials de població 2004. Instituto Nacional de Estadística. Institut d'Estadística de Catalunya.



Ciutat Vella

## 28. Nacionalitats per districte i zones de recerca. 2004

	Europa												
	TOTAL	Total	Espanya	Alemanya	França	Itàlia	Regne Unit	Països Baixos	Portugal	Romania	Rússia	Ucraïna	Resta països
1. CIUTAT VELLA	107.605	74.993	67.150	595	771	1.414	591	203	345	555	664	760	1.945
ZRP 1	1.975	1.756	1.653	9	11	15	10	1	0	3	5	18	31
ZRP 2	2.337	1.892	1.772	10	13	34	11	2	5	6	12	8	19
ZRP 3	1.934	1.591	1.502	7	6	22	10	2	1	9	5	2	25
ZRP 4	4.159	3.501	3.281	25	13	44	21	4	1	30	7	37	38
ZRP 5	5.107	4.360	4.170	14	24	32	20	6	10	19	9	17	39
ZRP 6	1.851	1.649	1.514	16	16	54	11	10	4	0	1	0	23
ZRP 7	1.382	1.098	971	14	26	22	17	3	7	5	1	0	32
ZRP 8	1.403	1.167	1.055	8	28	28	14	6	1	2	0	0	25
ZRP 9	1.750	1.466	1.331	19	28	31	9	8	3	0	4	3	30
ZRP 10	4.718	3.811	3.535	24	36	64	45	12	8	5	21	18	43
ZRP 11	4.308	2.953	2.696	28	38	77	32	10	11	4	4	4	49
ZRP 12	1.185	943	855	8	9	31	10	4	1	9	6	0	10
ZRP 13	3.363	2.386	2.181	17	30	53	20	12	8	4	10	13	38
ZRP 14	2.210	1.710	1.564	19	22	35	23	5	4	0	3	0	35
ZRP 15	1.805	1.425	1.335	8	13	37	10	1	6	1	1	0	13
ZRP 16	1.185	1.060	975	7	9	27	12	6	2	5	2	5	10
ZRP 17	995	825	742	4	6	33	12	5	0	1	4	1	17
ZRP 18	9.925	3.856	1.577	24	26	79	16	10	154	185	484	542	759
ZRP 19	864	736	658	8	20	22	7	0	0	0	1	1	19
ZRP 20	1.001	768	670	13	11	37	9	3	4	5	3	4	9
ZRP 21	2.074	1.646	1.405	29	43	66	25	9	8	8	0	4	49
ZRP 22	1.913	1.570	1.405	24	26	32	26	9	2	9	3	2	32
ZRP 23	2.459	1.837	1.616	23	21	64	24	12	12	36	0	0	29
ZRP 24	2.719	2.133	1.898	31	33	55	16	6	13	10	10	4	57
ZRP 25	1.244	962	891	7	12	9	4	3	1	4	1	9	21
ZRP 26	4.589	2.903	2.706	15	26	63	10	5	2	20	12	6	38
ZRP 27	1.864	1.286	1.173	22	15	18	12	4	6	12	3	3	18
ZRP 28	1.447	1.053	1.020	3	2	5	3	0	2	2	0	0	16
ZRP 29	4.425	2.556	2.395	25	18	31	12	5	14	18	1	4	33
ZRP 30	1.985	1.289	1.130	16	22	31	10	3	2	22	1	0	52
ZRP 31	1.426	935	878	9	5	17	6	0	2	0	0	2	16
ZRP 32	4.225	2.637	2.438	11	26	42	17	7	16	32	6	0	42
ZRP 33	7.004	3.868	3.605	14	34	42	17	11	5	38	8	17	77
ZRP 34	11.336	7.037	6.585	30	50	71	38	10	21	47	32	32	121
ZRP 35	1.855	1.359	1.297	6	10	18	14	0	3	1	0	1	9
ZRP 36	2.708	2.282	2.053	40	31	51	24	6	6	3	4	3	61
ZRP 37	875	687	618	8	12	22	14	3	0	0	0	0	10

(continua)



# POBLACIÓ

## 28. Nacionalitats per districte i zones de recerca. 2004 (continuació)

	Àfrica						
	Total	Marroc	Algèria	Guinea	Nigèria	Senegal	Resta països
1. CIUTAT VELLA	6.329	4.707	631	41	203	178	569
ZRP 1	29	23	6	0	0	0	0
ZRP 2	89	74	14	0	0	0	1
ZRP 3	148	116	23	0	0	8	1
ZRP 4	199	142	36	2	2	0	17
ZRP 5	168	124	23	4	11	1	5
ZRP 6	27	13	2	0	10	1	1
ZRP 7	57	37	3	1	0	8	8
ZRP 8	41	35	1	0	3	0	2
ZRP 9	40	31	1	1	0	4	3
ZRP 10	297	225	42	2	2	12	14
ZRP 11	403	287	42	1	4	59	10
ZRP 12	48	40	6	0	0	0	2
ZRP 13	177	158	15	1	0	0	3
ZRP 14	167	147	10	0	0	6	4
ZRP 15	23	18	3	0	0	0	2
ZRP 16	22	20	0	0	0	0	2
ZRP 17	16	11	2	0	0	2	1
ZRP 18	1.548	922	152	5	140	12	317
ZRP 19	18	8	0	0	0	0	10
ZRP 20	87	45	32	0	4	0	6
ZRP 21	64	45	7	2	1	1	8
ZRP 22	74	57	4	0	0	10	3
ZRP 23	97	63	7	0	3	15	9
ZRP 24	120	91	8	4	3	3	11
ZRP 25	56	27	23	0	0	0	6
ZRP 26	271	242	22	0	1	1	5
ZRP 27	61	45	7	0	1	6	2
ZRP 28	98	89	3	1	0	0	5
ZRP 29	419	352	32	2	1	4	28
ZRP 30	117	84	19	1	6	2	5
ZRP 31	101	77	7	3	6	0	8
ZRP 32	322	259	36	0	2	4	21
ZRP 33	368	313	13	8	1	4	29
ZRP 34	478	423	26	2	0	11	16
ZRP 35	29	24	0	0	1	3	1
ZRP 36	39	30	4	1	0	1	3
ZRP 37	11	10	0	0	1	0	0

(continua)



Ciutat Vella

## 28. Nacionalitats per districte i zones de recerca. 2004 (continuació)

	Amèrica						
	Total	Estats Units d'Amèrica	Argentina	Perú	Xile	República Dominicana	Equador
1. CIUTAT VELLA	13.831	346	1.700	681	795	1.365	3.934
ZRP 1	158	0	23	3	9	2	41
ZRP 2	276	4	43	27	11	29	52
ZRP 3	132	1	29	4	5	6	33
ZRP 4	396	6	48	8	12	23	123
ZRP 5	419	5	37	23	18	14	140
ZRP 6	166	7	64	3	2	8	23
ZRP 7	156	9	28	3	8	6	29
ZRP 8	160	3	48	2	11	20	46
ZRP 9	192	13	41	8	19	5	39
ZRP 10	405	20	77	45	28	59	48
ZRP 11	717	19	92	35	30	258	152
ZRP 12	156	4	13	15	5	62	22
ZRP 13	410	16	60	17	30	71	76
ZRP 14	213	13	24	17	5	43	49
ZRP 15	228	8	28	32	8	50	15
ZRP 16	81	4	28	1	0	1	12
ZRP 17	122	12	21	6	8	3	22
ZRP 18	2.864	25	171	71	177	12	805
ZRP 19	96	5	16	2	14	0	15
ZRP 20	80	2	33	3	11	1	10
ZRP 21	238	17	72	3	25	7	33
ZRP 22	166	12	44	1	21	26	10
ZRP 23	290	13	75	7	55	27	29
ZRP 24	332	21	68	21	33	0	50
ZRP 25	101	6	6	1	2	33	12
ZRP 26	492	10	56	25	47	36	184
ZRP 27	201	1	32	13	18	26	57
ZRP 28	165	1	6	8	5	14	62
ZRP 29	468	3	32	18	31	67	152
ZRP 30	281	4	53	16	16	21	79
ZRP 31	233	9	30	20	8	13	105
ZRP 32	458	13	58	14	19	34	185
ZRP 33	1.095	12	53	55	33	156	500
ZRP 34	1.366	26	91	101	44	213	589
ZRP 35	207	2	31	26	7	10	87
ZRP 36	225	16	56	22	15	8	23
ZRP 37	86	4	13	5	5	1	25

(continua)



# POBLACIÓ

## 28. Nacionalitats per districte i zones de recerca. 2004 (continuació)

	Amèrica							
	Mèxic	Cuba	Bolívia	Brasil	Colòmbia	Uruguai	Veneçuela	Resta països
1. CIUTAT VELLA	387	247	1.418	485	1.331	393	302	447
ZRP 1	5	9	31	2	16	4	4	9
ZRP 2	8	2	43	6	26	8	4	13
ZRP 3	7	8	5	9	10	5	7	3
ZRP 4	9	10	19	12	71	34	9	12
ZRP 5	14	13	65	9	38	22	15	6
ZRP 6	5	4	1	8	25	6	2	8
ZRP 7	17	5	2	11	23	6	6	3
ZRP 8	3	0	4	3	13	0	4	3
ZRP 9	15	5	4	14	17	4	4	4
ZRP 10	16	7	21	25	37	5	9	8
ZRP 11	27	2	13	10	35	16	13	15
ZRP 12	6	2	0	3	13	3	3	5
ZRP 13	15	8	10	20	63	6	11	7
ZRP 14	7	7	2	14	17	5	5	5
ZRP 15	9	8	13	8	30	4	8	7
ZRP 16	10	1	1	6	6	0	7	4
ZRP 17	12	10	5	5	5	4	5	4
ZRP 18	31	24	937	75	234	112	44	146
ZRP 19	8	3	2	1	12	10	2	6
ZRP 20	3	5	0	2	6	0	0	4
ZRP 21	14	8	2	15	26	4	3	9
ZRP 22	8	4	1	12	16	3	3	5
ZRP 23	8	4	16	14	19	7	4	12
ZRP 24	19	4	3	29	41	9	9	25
ZRP 25	0	6	2	11	10	6	6	0
ZRP 26	5	8	8	21	67	12	6	7
ZRP 27	2	5	1	9	21	5	6	5
ZRP 28	10	5	2	11	29	2	9	1
ZRP 29	14	11	49	10	55	7	8	11
ZRP 30	11	2	10	18	38	4	6	3
ZRP 31	7	3	19	4	4	1	5	5
ZRP 32	7	6	17	17	60	9	7	12
ZRP 33	24	16	48	30	92	39	15	22
ZRP 34	18	9	58	14	125	13	22	43
ZRP 35	0	10	2	7	13	4	8	0
ZRP 36	9	8	2	18	10	10	14	14
ZRP 37	4	5	0	2	8	4	9	1

(continua)



Ciutat Vella



## 28. Nacionalitats per districte i zones de recerca. 2004 (continuació)

	Àsia								Oceania
	Total	Filipines	Xina	Japó	Bangla Desh	Índia	Pakistan	Resta països	
1. CIUTAT VELLA	12.405	3.557	734	81	717	1.273	5.636	407	47
ZRP 1	32	2	0	0	0	1	26	3	0
ZRP 2	79	5	16	1	19	19	14	5	1
ZRP 3	63	0	9	0	0	1	51	2	0
ZRP 4	63	1	11	0	1	8	35	7	0
ZRP 5	158	16	22	2	0	1	109	8	2
ZRP 6	7	0	3	1	0	0	1	2	2
ZRP 7	69	6	4	7	0	1	49	2	2
ZRP 8	33	10	12	2	0	0	9	0	2
ZRP 9	49	2	31	2	0	9	4	1	3
ZRP 10	203	26	27	2	7	16	123	2	2
ZRP 11	233	75	18	6	3	49	77	5	2
ZRP 12	37	17	7	2	0	7	0	4	1
ZRP 13	389	131	72	3	0	19	158	6	1
ZRP 14	118	1	107	4	0	0	1	5	2
ZRP 15	129	99	11	0	8	0	8	3	0
ZRP 16	20	3	6	2	1	0	4	4	2
ZRP 17	32	23	1	1	0	3	1	3	0
ZRP 18	1.654	5	11	9	31	631	784	183	3
ZRP 19	13	1	6	1	0	0	2	3	1
ZRP 20	62	13	0	6	0	1	28	14	4
ZRP 21	125	30	19	1	1	3	60	11	1
ZRP 22	99	1	25	3	0	1	59	10	4
ZRP 23	235	30	7	3	9	5	174	7	0
ZRP 24	133	19	29	2	11	12	53	7	1
ZRP 25	125	16	5	1	15	30	36	22	0
ZRP 26	922	162	81	0	63	177	424	15	1
ZRP 27	316	45	15	1	20	41	190	4	0
ZRP 28	131	20	16	1	12	10	70	2	0
ZRP 29	981	127	33	1	29	42	742	7	1
ZRP 30	297	97	13	0	21	38	120	8	1
ZRP 31	157	29	12	1	48	7	58	2	0
ZRP 32	806	219	33	0	140	31	373	10	2
ZRP 33	1.671	433	15	3	123	53	1032	12	2
ZRP 34	2.454	1533	31	5	131	40	700	14	1
ZRP 35	260	196	3	3	8	9	39	2	0
ZRP 36	159	104	0	3	16	7	22	7	3
ZRP 37	91	60	23	2	0	1	0	5	0

Departament d'Estadística. Ajuntament de Barcelona.

Font: Xifres oficials de població 2004. Instituto Nacional de Estadística. Institut d'Estadística de Catalunya.



## POBLACIÓ

### 29. Evolució segons any d'arribada a Catalunya al districte. 1991-2001

	1991	%	1996	%	2001	%
TOTAL	36.403	100,0	35.618	100,0	38.593	100,0
Abans 1930	3.257	8,9	1.964	5,5	1.913	5,0
1931-1940	3.082	8,5	1.975	5,5	2.196	5,7
1941-1950	5.131	14,1	4.047	11,4	3.405	8,8
1951-1960	6.007	16,5	5.643	15,8	4.269	11,1
1961-1970	7.663	21,1	8.594	24,1	5.537	14,3
1971-1980	5.862	16,1	5.707	16,0	4.740	12,3
1981-1990	5.401	14,8	4.518	12,7	4.155	10,8
1991-2001	-	-	3.170	8,9	12.378	32,1

Nota: per l'any 2001, població classificada residents en habitatges familiars.  
Any d'arribada a Catalunya de la població de fora de Catalunya.

Departament d'Estadística. Ajuntament de Barcelona.

Font: Cens de Població i Habitatges 1991. Instituto Nacional de Estadística. Institut d'Estadística de Catalunya.  
Estadística de Població 1996. Institut d'Estadística de Catalunya.

Cens de Població i Habitatges 2001. Instituto Nacional de Estadística. Institut d'Estadística de Catalunya.

### 30. Any d'arribada a Catalunya per districte i zones estadístiques. Absoluts. 2001

	BARCELONA	1. CIUTAT VELLA	ZEG 1 Barceloneta	ZEG 2 Parc	ZEG 3 Gòtic	ZEG 4 Raval
TOTAL	502.340	38.593	5.203	8.921	5.913	18.556
Abans 1930	23.289	1.913	391	388	346	788
1931-1940	26.958	2.196	515	455	383	843
1941-1950	52.816	3.405	646	779	608	1.372
1951-1960	84.610	4.269	629	1.070	680	1.890
1961-1970	121.188	5.537	753	1.377	879	2.528
1971-1980	68.315	4.740	614	1.094	808	2.224
1981-1990	34.743	4.155	418	1.087	578	2.072
1991-2001	90.421	12.378	1.237	2.671	1.631	6.839

Nota: població classificada resident en habitatges familiars.  
Any d'arribada a Catalunya de la població de fora de Catalunya.

Departament d'Estadística. Ajuntament de Barcelona.

Font: Cens de Població i Habitatges 2001. Instituto Nacional de Estadística. Institut d'Estadística de Catalunya.

### 31. Any d'arribada a Catalunya per districte i zones estadístiques. Percentatges. 2001

	BARCELONA	1. CIUTAT VELLA	ZEG 1 Barceloneta	ZEG 2 Parc	ZEG 3 Gòtic	ZEG 4 Raval	% Ciutat Vella / Barcelona
TOTAL	100,0	100,0	100,0	100,0	100,0	100,0	7,7
Abans 1930	4,6	5,0	7,5	4,4	5,9	4,2	8,2
1931-1940	5,4	5,7	9,9	5,1	6,5	4,5	8,1
1941-1950	10,5	8,8	12,4	8,7	10,3	7,4	6,4
1951-1960	16,8	11,1	12,1	12,0	11,5	10,2	5,1
1961-1970	24,1	14,3	14,5	15,4	14,9	13,6	4,6
1971-1980	13,6	12,3	11,8	12,3	13,7	12,0	6,9
1981-1990	6,9	10,8	8,0	12,2	9,8	11,2	12,0
1991-2001	18,0	32,1	23,8	29,9	27,6	36,9	13,7

Nota: població classificada resident en habitatges familiars.  
Any d'arribada a Catalunya de la població de fora de Catalunya.

Departament d'Estadística. Ajuntament de Barcelona.

Font: Cens de Població i Habitatges 2001. Instituto Nacional de Estadística. Institut d'Estadística de Catalunya.



Ciutat Vella

**32. Any d'arribada a Catalunya per districte i zones de recerca. 2001**

	TOTAL	Abans 1930	1931-1940	1941-1950	1951-1960	1961-1970	1971-1980	1981-1990	1991-2001
1. CIUTAT VELLA	38.593	1.913	2.196	3.405	4.269	5.537	4.740	4.155	12.378
ZRP 1	682	30	64	101	101	119	60	49	158
ZRP 2	902	55	59	95	110	115	109	84	275
ZRP 3	646	63	79	71	62	86	54	46	185
ZRP 4	1.345	117	128	170	147	191	173	118	301
ZRP 5	1.628	126	185	209	209	242	218	121	318
ZRP 6	621	50	32	79	81	90	70	58	161
ZRP 7	568	28	28	58	75	93	44	74	168
ZRP 8	521	21	32	58	58	61	69	60	162
ZRP 9	666	30	35	77	93	104	69	86	172
ZRP 10	1.954	72	89	162	245	378	267	252	489
ZRP 11	1.972	63	87	139	209	268	237	252	717
ZRP 12	456	22	30	44	58	74	53	39	136
ZRP 13	1.481	73	83	102	166	203	190	194	470
ZRP 14	682	29	39	60	85	106	95	72	196
ZRP 15	675	35	33	61	72	103	82	86	203
ZRP 16	331	30	16	35	32	53	53	38	74
ZRP 17	350	19	20	39	32	38	53	21	128
ZRP 18	227	14	23	27	24	22	30	25	62
ZRP 19	276	15	14	37	29	41	39	18	83
ZRP 20	309	12	16	30	30	49	43	40	89
ZRP 21	838	36	56	83	107	108	100	71	277
ZRP 22	737	36	57	81	95	108	103	91	166
ZRP 23	995	59	58	89	108	159	142	107	273
ZRP 24	1.175	90	90	126	151	198	163	81	276
ZRP 25	522	32	32	52	68	85	80	54	119
ZRP 26	1.901	90	100	145	210	291	264	213	588
ZRP 27	798	45	53	88	103	119	104	94	192
ZRP 28	589	24	28	57	79	86	61	67	187
ZRP 29	1.716	34	59	106	139	217	180	221	760
ZRP 30	830	43	55	57	97	125	93	61	299
ZRP 31	585	30	23	47	68	75	61	50	231
ZRP 32	1.732	56	86	136	196	252	189	213	604
ZRP 33	2.744	130	122	179	245	344	328	258	1.138
ZRP 34	5.089	211	180	338	482	621	605	584	2.068
ZRP 35	761	43	39	62	64	124	78	93	258
ZRP 36	971	41	53	83	101	137	132	130	294
ZRP 37	318	9	13	22	38	52	49	34	101

Nota: població classificada resident en habitatges familiars.  
Any d'arribada a Catalunya de la població de fora de Catalunya.

Departament d'Estadística. Ajuntament de Barcelona.  
Font: Cens de Població i Habitatges 2001. Institut Nacional de Estadística. Institut d'Estadística de Catalunya.



## POBLACIÓ

### 33. Evolució segons estat civil al districte. 1991-2001

	1991	%	1996	%	2001	%
TOTAL	90.612	100,0	83.829	100,0	82.445	100,0
Solter	38.545	42,5	35.105	41,9	39.701	48,2
Casat	37.752	41,7	34.343	41,0	29.499	35,8
Vidu	11.268	12,4	10.357	12,4	8.810	10,7
Separat	2.037	2,2	2.381	2,8	2.608	3,2
Divorciat	1.010	1,1	1.643	2,0	1.827	2,2

Nota: per l'any 2001, població classificada residents en habitatges familiars.

Departament d'Estadística. Ajuntament de Barcelona.

Font: Cens de Població i Habitatges 1991. Instituto Nacional de Estadística. Institut d'Estadística de Catalunya.

Estadística de Població 1996. Institut d'Estadística de Catalunya.

Cens de Població i Habitatges 2001. Instituto Nacional de Estadística. Institut d'Estadística de Catalunya.

### 34. Estat civil per districte i zones estadístiques. Absoluts. 2001

	BARCELONA	1. CIUTAT VELLA	ZEG 1 Barceloneta	ZEG 2 Parc	ZEG 3 Gòtic	ZEG 4 Raval
TOTAL	1.491.609	82.445	14.181	19.352	13.063	35.849
Solter	631.650	39.701	6.221	9.421	6.484	17.575
Casat	664.553	29.499	5.592	6.797	4.407	12.703
Vidu	126.273	8.810	1.685	2.076	1.431	3.618
Separat	37.477	2.608	392	601	442	1.173
Divorciat	31.656	1.827	291	457	299	780

Nota: població classificada resident en habitatges familiars.

Departament d'Estadística. Ajuntament de Barcelona.

Font: Cens de Població i Habitatges 2001. Instituto Nacional de Estadística. Institut d'Estadística de Catalunya.

### 35. Estat civil per districte i zones estadístiques. Percentatges. 2001

	BARCELONA	1. CIUTAT VELLA	ZEG 1 Barceloneta	ZEG 2 Parc	ZEG 3 Gòtic	ZEG 4 Raval	% Ciutat Vella / Barcelona
TOTAL	100,0	100,0	100,0	100,0	100,0	100,0	5,5
Solter	42,3	48,2	43,9	48,7	49,6	49,0	6,3
Casat	44,6	35,8	39,4	35,1	33,7	35,4	4,4
Vidu	8,5	10,7	11,9	10,7	11,0	10,1	7,0
Separat	2,5	3,2	2,8	3,1	3,4	3,3	7,0
Divorciat	2,1	2,2	2,1	2,4	2,3	2,2	5,8

Nota: població classificada resident en habitatges familiars.

Departament d'Estadística. Ajuntament de Barcelona.

Font: Cens de Població i Habitatges 2001. Instituto Nacional de Estadística. Institut d'Estadística de Catalunya.



## 36. Estat civil per districte i zones de recerca. 2001

	TOTAL	Solter	Casat	Vidu	Separat	Divorciat
1. CIUTAT VELLA	82.445	39.701	29.499	8.810	2.608	1.827
ZRP 1	1.921	839	762	242	48	30
ZRP 2	2.226	997	861	275	51	42
ZRP 3	1.755	733	696	228	59	39
ZRP 4	3.737	1.589	1.504	445	112	87
ZRP 5	4.542	2.063	1.769	495	122	93
ZRP 6	1.647	778	565	213	40	51
ZRP 7	1.185	613	374	129	39	30
ZRP 8	1.257	613	427	131	33	53
ZRP 9	1.588	739	574	170	61	44
ZRP 10	4.179	1.978	1.512	479	135	75
ZRP 11	3.706	1.831	1.328	341	124	82
ZRP 12	1.062	513	381	113	27	28
ZRP 13	2.912	1.484	981	298	91	58
ZRP 14	1.816	872	655	202	51	36
ZRP 15	1.534	741	512	199	48	34
ZRP 16	1.066	492	383	127	44	20
ZRP 17	835	395	278	100	31	31
ZRP 18	672	299	233	88	30	22
ZRP 19	701	309	250	99	25	18
ZRP 20	730	355	260	65	38	12
ZRP 21	1.643	828	554	170	47	44
ZRP 22	1.663	847	559	174	51	32
ZRP 23	1.970	1.011	645	216	60	38
ZRP 24	2.249	1.207	733	193	68	48
ZRP 25	990	464	344	113	40	29
ZRP 26	3.529	1.746	1.240	358	112	73
ZRP 27	1.450	727	493	146	52	32
ZRP 28	1.204	604	369	158	44	29
ZRP 29	3.171	1.658	1.066	279	96	72
ZRP 30	1.446	760	450	155	45	36
ZRP 31	1.126	530	388	151	32	25
ZRP 32	3.294	1.669	1.131	309	121	64
ZRP 33	5.274	2.623	1.886	480	178	107
ZRP 34	9.622	4.484	3.703	954	291	190
ZRP 35	1.626	762	564	189	69	42
ZRP 36	2.407	1.192	814	260	74	67
ZRP 37	710	356	255	66	19	14

Nota: població classificada resident en habitatges familiars.

Departament d'Estadística. Ajuntament de Barcelona.

Font: Cens de Població i Habitatges 2001. Instituto Nacional de Estadística. Institut d'Estadística de Catalunya.



## POBLACIÓ

### 37. Evolució segons nivell d'estudis al districte. 1991-2001

	1991	%	1996	%	2001	%
TOTAL	80.008	100,0	78.447	100,0	76.890	100,0
Estudis primaris	50.939	63,7	46.492	59,3	35.042	45,6
Estudis secundaris	18.977	23,7	24.238	30,9	31.754	41,3
Estudis superiors	5.455	6,8	7.717	9,8	10.094	13,1
No consta	4.637	5,8	-	-	-	-

Nota: per l'any 1991, població de 16 i més anys; pels 1996 i 2001 població de 10 i més anys.

Nota: per l'any 2001, població classificada residents en habitatges familiars.

Departament d'Estadística. Ajuntament de Barcelona.

Font: Cens de Població i Habitatges 1991. Instituto Nacional de Estadística. Institut d'Estadística de Catalunya.

Estadística de Població 1996. Institut d'Estadística de Catalunya.

Cens de Població i Habitatges 2001. Instituto Nacional de Estadística. Institut d'Estadística de Catalunya.

### 38. Nivell d'estudis per districte i zones estadístiques. Absoluts. 2001

	BARCELONA	1. CIUTAT VELLA	ZEG 1 Barceloneta	ZEG 2 Parc	ZEG 3 Gòtic	ZEG 4 Raval
TOTAL	1.306.901	73.870	12.621	17.446	11.892	31.911
Estudis primaris	405.960	32.022	6.203	7.028	4.071	14.720
Estudis secundaris	623.253	31.754	5.535	7.518	5.396	13.305
Estudis superiors	277.688	10.094	883	2.900	2.425	3.886

Nota: població classificada resident en habitatges familiars a partir de 16 anys.

Departament d'Estadística. Ajuntament de Barcelona.

Font: Cens de Població i Habitatges 2001. Instituto Nacional de Estadística. Institut d'Estadística de Catalunya.

### 39. Nivell d'estudis per districte i zones estadístiques. Percentatges. 2001

	BARCELONA	1. CIUTAT VELLA	ZEG 1 Barceloneta	ZEG 2 Parc	ZEG 3 Gòtic	ZEG 4 Raval	% Ciutat Vella / Barcelona
TOTAL	100,0	100,0	100,0	100,0	100,0	100,0	5,7
Estudis primaris	31,1	43,4	49,1	40,3	34,2	46,1	7,9
Estudis secundaris	47,7	43,0	43,9	43,1	45,4	41,7	5,1
Estudis superiors	21,2	13,7	7,0	16,6	20,4	12,2	3,6

Nota: població classificada resident en habitatges familiars a partir de 16 anys.

Departament d'Estadística. Ajuntament de Barcelona.

Font: Cens de Població i Habitatges 2001. Instituto Nacional de Estadística. Institut d'Estadística de Catalunya.



Ciutat Vella

## 40. Nivell d'estudis per districte i zones de recerca. 2001

	TOTAL	Estudis primaris	Estudis secundaris	Estudis superiors
1. CIUTAT VELLA	73.870	32.022	31.754	10.094
ZRP 1	1.711	863	684	164
ZRP 2	1.953	1.047	765	141
ZRP 3	1.600	741	727	132
ZRP 4	3.328	1.459	1.617	252
ZRP 5	4.029	2.093	1.742	194
ZRP 6	1.511	551	618	342
ZRP 7	1.094	466	394	234
ZRP 8	1.135	390	568	177
ZRP 9	1.437	569	645	223
ZRP 10	3.746	1.691	1.501	554
ZRP 11	3.312	1.440	1.414	458
ZRP 12	968	323	471	174
ZRP 13	2.599	1.064	1.159	376
ZRP 14	1.644	534	748	362
ZRP 15	1.394	423	684	287
ZRP 16	981	262	432	287
ZRP 17	774	225	339	210
ZRP 18	618	145	330	143
ZRP 19	650	221	268	161
ZRP 20	663	201	293	169
ZRP 21	1.515	538	650	327
ZRP 22	1.499	587	639	273
ZRP 23	1.770	638	853	279
ZRP 24	2.028	831	908	289
ZRP 25	910	383	412	115
ZRP 26	3.132	1.669	1.183	280
ZRP 27	1.327	734	460	133
ZRP 28	1.079	532	460	87
ZRP 29	2.736	1.430	1.052	254
ZRP 30	1.309	440	691	178
ZRP 31	1.014	469	415	130
ZRP 32	2.886	1.483	1.116	287
ZRP 33	4.699	2.317	1.876	506
ZRP 34	8.548	3.799	3.711	1.038
ZRP 35	1.456	628	623	205
ZRP 36	2.172	689	1.009	474
ZRP 37	643	147	297	199

Nota: població classificada resident en habitatges familiars a partir de 16 anys.

Departament d'Estadística. Ajuntament de Barcelona.

Font: Cens de Població i Habitatges 2001. Instituto Nacional de Estadística. Institut d'Estadística de Catalunya.



## POBLACIÓ

### 41. Evolució segons coneixement del català al districte. 1991-2001

	1991	%	1996	%	2001	%
Població de 2 i més anys	89.506		82.711		80.995	
L'entén	84.020	93,9	77.787	94,1	71.343	88,1
El sap parlar	57.577	64,3	58.425	70,6	48.406	59,8
El sap llegir	54.508	60,9	55.248	66,8	47.392	58,5
El sap escriure	28.418	31,8	29.385	35,5	28.048	34,6
No l'entén	5.486	6,1	4.924	6,0	9.652	11,9

Nota: per l'any 2001, població classificada resident en habitatges familiars.

Departament d'Estadística. Ajuntament de Barcelona.

Font: Cens de Població i Habitatges 1991. Instituto Nacional de Estadística. Institut d'Estadística de Catalunya.

Estadística de Població 1996. Institut d'Estadística de Catalunya.

Cens de Població i Habitatges 2001. Instituto Nacional de Estadística. Institut d'Estadística de Catalunya.

### 42. Coneixement del català per districte i zones estadístiques. Absoluts. 2001

	BARCELONA	1. CIUTAT VELLA	ZEG 1 Barceloneta	ZEG 2 Parc	ZEG 3 Gòtic	ZEG 4 Raval
Població de 2 i més anys	1.466.763	80.995	13.920	19.074	12.858	35.143
L'entén	1.395.216	71.343	12.988	17.326	11.761	29.268
El sap parlar	1.094.124	48.406	8.267	12.339	8.513	19.287
El sap llegir	1.099.527	47.392	7.943	11.898	8.442	19.109
El sap escriure	691.471	28.048	4.350	7.386	5.549	10.763
No l'entén	71.547	9.652	932	1.748	1.097	5.875

Nota: població classificada resident en habitatges familiars.

Departament d'Estadística. Ajuntament de Barcelona.

Font: Cens de Població i Habitatges 2001. Instituto Nacional de Estadística. Institut d'Estadística de Catalunya.

### 43. Coneixement del català per districte i zones estadístiques. Percentatges. 2001

	BARCELONA	1. CIUTAT VELLA	ZEG 1 Barceloneta	ZEG 2 Parc	ZEG 3 Gòtic	ZEG 4 Raval	% Ciutat Vella / Barcelona
L'entén	95,1	88,1	93,3	90,8	91,5	83,3	5,1
El sap parlar	74,6	59,8	59,4	64,7	66,2	54,9	4,4
El sap llegir	75,0	58,5	57,1	62,4	65,7	54,4	4,3
El sap escriure	47,1	34,6	31,3	38,7	43,2	30,6	4,1
No l'entén	4,9	11,9	6,7	9,2	8,5	16,7	13,5

Nota: població classificada resident en habitatges familiars.

Departament d'Estadística. Ajuntament de Barcelona.

Font: Cens de Població i Habitatges 2001. Instituto Nacional de Estadística. Institut d'Estadística de Catalunya.





## 44. Coneixement del català per districte i zones de recerca. 2001

	Població de 2 i més anys	L'entén	El sap parlar	El sap llegir	El sap escriure	No l'entén
1. CIUTAT VELLA	80.995	71.343	48.406	47.392	28.048	9.652
ZRP 1	1.883	1.778	1.278	1.271	704	105
ZRP 2	2.171	2.005	1.296	1.228	603	166
ZRP 3	1.733	1.585	1.109	1.024	596	148
ZRP 4	3.663	3.433	2.272	2.203	1.242	230
ZRP 5	4.470	4.187	2.312	2.217	1.205	283
ZRP 6	1.622	1.569	1.226	1.220	740	53
ZRP 7	1.170	1.105	676	649	424	65
ZRP 8	1.236	1.140	878	718	502	96
ZRP 9	1.571	1.489	1.028	1.017	662	82
ZRP 10	4.119	3.760	2.593	2.590	1.584	359
ZRP 11	3.651	3.183	2.222	2.199	1.302	468
ZRP 12	1.054	950	740	712	455	104
ZRP 13	2.865	2.488	1.735	1.704	994	377
ZRP 14	1.786	1.642	1.241	1.089	723	144
ZRP 15	1.511	1.392	1.031	1.017	640	119
ZRP 16	1.050	1.011	866	873	690	39
ZRP 17	817	762	574	561	349	55
ZRP 18	659	629	525	528	332	30
ZRP 19	694	663	444	436	319	31
ZRP 20	719	656	491	499	335	63
ZRP 21	1.619	1.466	994	989	630	153
ZRP 22	1.632	1.512	1.088	1.112	694	120
ZRP 23	1.937	1.710	1.161	1.161	706	227
ZRP 24	2.220	1.960	1.339	1.266	854	260
ZRP 25	975	876	587	590	356	99
ZRP 26	3.451	2.863	1.708	1.685	900	588
ZRP 27	1.439	1.219	654	638	330	220
ZRP 28	1.174	1.039	605	611	269	135
ZRP 29	3.076	2.313	1.506	1.490	823	763
ZRP 30	1.414	1.178	761	778	362	236
ZRP 31	1.103	924	641	640	368	179
ZRP 32	3.239	2.708	1.673	1.678	939	531
ZRP 33	5.173	4.209	2.825	2.822	1.500	964
ZRP 34	9.439	7.702	5.085	4.950	2.836	1.737
ZRP 35	1.595	1.400	1.014	1.014	626	195
ZRP 36	2.366	2.215	1.752	1.742	1.136	151
ZRP 37	699	622	476	471	318	77

Nota: població classificada resident en habitatges familiars.

Departament d'Estadística. Ajuntament de Barcelona.

Font: Cens de Població i Habitatges 2001. Instituto Nacional de Estadística. Institut d'Estadística de Catalunya.





0. RESUM D'INDICADORS, GRÀFICS I NOTES

1. TERRITORI

2. POBLACIÓ

**3. RELACIÓ AMB L'ACTIVITAT I OCUPACIÓ**

4. MOVIMENT DEMOGRÀFIC

5. CARACTERÍSTIQUES DE LES LLARS

6. EDIFICIS

7. HABITATGES

8. CONSTRUCCIÓ I PREUS DELS HABITATGES

9. EXPEDIENTS D'ACTIVITATS ECONÒMIQUES

10. PARC DE VEHICLES

11. ELECCIONS

12. ALTRES ESTADÍSTIQUES

13. MAPES GUIA



**1. Evolució segons situació laboral al districte. 1991-2001**

	1991	%	1996	%	2001	%
TOTAL	90.612	100,0	83.829	100,0	82.445	100,0
Població activa	37.333	41,2	35.030	41,8	40.519	49,1
Ocupat	29.765	32,8	24.301	29,0	34.829	42,2
Aturat, busca 1a feina	1.528	1,7	1.949	2,3	1.135	1,4
Aturat	6.040	6,7	8.780	10,5	4.555	5,5
Població no activa	52.929	58,4	48.534	57,9	41.926	50,9
Jubilat o pensionista	24.645	27,2	25.777	30,7	18.104	22,0
Incapacitat permanent	816	0,9	1.530	1,8	1.942	2,4
Estudiant/escolar	12.086	13,3	10.802	12,9	10.558	12,8
Feines de la llar	12.580	13,9	7.615	9,1	5.322	6,5
Altres situacions	2.802	3,1	2.810	3,4	6.000	7,3
Servei militar	350	0,4	265	0,3	-	-
Taxes laborals						
Taxa d'activitat		46,7		46,8		53,0
Taxa d'atur		20,3		30,6		14,0

Nota: per l'any 2001, població classificada resident en habitatges familiars.

Departament d'Estadística. Ajuntament de Barcelona.

Font: Cens de Població i Habitatges 1991. Instituto Nacional de Estadística. Institut d'Estadística de Catalunya.

Estadística de Població 1996. Institut d'Estadística de Catalunya.

Cens de Població i Habitatges 2001. Instituto Nacional de Estadística. Institut d'Estadística de Catalunya.

**2. Situació laboral i sexe al districte. 2001**

	TOTAL	%	Homes	%	Dones	%
TOTAL	82.445	100,0	40.270	100,0	42.175	100,0
Població activa	40.519	49,1	23.003	57,1	17.516	41,5
Ocupat	34.829	42,2	19.727	49,0	15.102	35,8
Aturat, busca 1a feina	1.135	1,4	685	1,7	450	1,1
Aturat	4.555	5,5	2.591	6,4	1.964	4,7
Població no activa	41.926	50,9	17.267	42,9	24.659	58,5
Jubilat o pensionista	18.104	22,0	7.485	18,6	10.619	25,2
Incapacitat permanent	1.942	2,4	1.108	2,8	834	2,0
Estudiant/escolar	10.558	12,8	5.381	13,4	5.177	12,3
Feines de la llar	5.322	6,5	314	0,8	5.008	11,9
Altres situacions	6.000	7,3	2.979	7,4	3.021	7,2
Taxa laborals						
Taxa d'activitat		53,0		61,0		45,2
Taxa d'atur		14,0		14,2		13,8

Nota: població classificada resident en habitatges familiars.

Departament d'Estadística. Ajuntament de Barcelona.

Font: Cens de Població i Habitatges 2001. Instituto Nacional de Estadística. Institut d'Estadística de Catalunya.



## RELACIÓ AMB L'ACTIVITAT I OCUPACIÓ

### 3. Situació laboral per districte i zones estadístiques. Absolutus. 2001

	BARCELONA	1. CIUTAT VELLA	ZEG 1 Barceloneta	ZEG 2 Parc	ZEG 3 Gòtic	ZEG 4 Raval
TOTAL	1.491.609	82.445	14.181	19.352	13.063	35.849
Població activa	724.246	40.519	6.354	9.811	6.676	17.678
Ocupat	645.682	34.829	5.435	8.677	5.846	14.871
Aturat, busca 1a feina	12.880	1.135	192	191	158	594
Aturat	65.684	4.555	727	943	672	2.213
Població no activa	767.363	41.926	7.827	9.541	6.387	18.171
Jubilat o pensionista	278.590	18.104	3.365	4.352	2.843	7.544
Incapacitat permanent	30.109	1.942	377	405	242	918
Estudiant/escolar	250.848	10.558	1.814	2.492	1.848	4.404
Feines de la llar	128.050	5.322	1.197	1.117	709	2.299
Altres situacions	79.766	6.000	1.074	1.175	745	3.006
Taxes laborals						
Taxa d'activitat	55,4	53,0	50,1	56,0	48,1	54,7
Taxa d'atur	10,8	14,0	14,5	11,6	12,4	15,9

Nota: població classificada resident en habitatges familiars.

Departament d'Estadística. Ajuntament de Barcelona.

Font: Cens de Població i Habitatges 2001. Institut Nacional de Estadística. Institut d'Estadística de Catalunya.

### 4. Situació laboral per districte i zones estadístiques. Percentatges. 2001

	BARCELONA	1. CIUTAT VELLA	ZEG 1 Barceloneta	ZEG 2 Parc	ZEG 3 Gòtic	ZEG 4 Raval	% Ciutat Vella / Barcelona
TOTAL	100,0	100,0	100,0	100,0	100,0	100,0	5,5
Població activa	48,6	49,1	44,8	50,7	51,1	49,3	5,6
Ocupat	43,3	42,2	38,3	44,8	44,8	41,5	5,4
Aturat, busca 1a feina	0,9	1,4	1,4	1,0	1,2	1,7	8,8
Aturat	4,4	5,5	5,1	4,9	5,1	6,2	6,9
Població no activa	51,4	50,9	55,2	49,3	48,9	50,7	5,5
Jubilat o pensionista	18,7	22,0	23,7	22,5	21,8	21,0	6,5
Incapacitat permanent	2,0	2,4	2,7	2,1	1,9	2,6	6,5
Estudiant/escolar	16,8	12,8	12,8	12,9	14,1	12,3	4,2
Feines de la llar	8,6	6,5	8,4	5,8	5,4	6,4	4,2
Altres situacions	5,3	7,3	7,6	6,1	5,7	8,4	7,5

Nota: població classificada resident en habitatges familiars.

Departament d'Estadística. Ajuntament de Barcelona.

Font: Cens de Població i Habitatges 2001. Institut Nacional de Estadística. Institut d'Estadística de Catalunya.



Ciutat Vella

## 5. Situació laboral per districte i zones de recerca. 2001

	Població activa					Població no activa					
	TOTAL	Total	Ocupats	Aturats buscant primera ocupació	Aturats habent treballat abans	Total	Jubilats o pensionistes	Incapacitats permanents	Escolars i estudiants	Feines de la llar	Altres situacions
1. CIUTAT VELLA	82.445	40.519	34.829	1.135	4.555	41.926	18.104	1.942	10.558	5.322	6.000
ZRP 1	1.921	840	748	22	70	1.081	503	41	225	153	159
ZRP 2	2.226	994	857	33	104	1.232	501	59	236	220	216
ZRP 3	1.755	874	753	24	97	881	440	44	196	125	76
ZRP 4	3.737	1.672	1.422	51	199	2.065	898	122	453	336	256
ZRP 5	4.542	1.974	1.655	62	257	2.568	1.023	111	704	363	367
ZRP 6	1.647	814	729	10	75	833	420	36	192	92	93
ZRP 7	1.185	631	580	7	44	554	299	28	114	75	38
ZRP 8	1.257	722	665	11	46	535	271	18	147	54	45
ZRP 9	1.588	755	669	20	66	833	423	55	209	76	70
ZRP 10	4.179	2.017	1.794	33	190	2.162	945	67	551	284	315
ZRP 11	3.706	1.901	1.593	57	251	1.805	756	84	497	239	229
ZRP 12	1.062	494	437	5	52	568	274	32	135	65	62
ZRP 13	2.912	1.527	1.362	30	135	1.385	541	56	417	146	225
ZRP 14	1.816	950	848	18	84	866	423	29	230	86	98
ZRP 15	1.534	769	631	18	120	765	385	24	171	80	105
ZRP 16	1.066	533	490	9	34	533	325	19	116	37	36
ZRP 17	835	425	363	20	42	410	191	17	86	68	48
ZRP 18	672	326	285	2	39	346	170	19	79	42	36
ZRP 19	701	335	288	10	37	366	211	12	71	28	44
ZRP 20	730	366	321	10	35	364	162	8	93	43	58
ZRP 21	1.643	898	804	16	78	745	282	19	291	80	73
ZRP 22	1.663	862	750	21	91	801	318	45	235	97	106
ZRP 23	1.970	957	841	30	86	1.013	366	44	371	100	132
ZRP 24	2.249	1.205	1.073	22	110	1.044	433	35	335	134	107
ZRP 25	990	481	415	11	55	509	233	30	103	87	56
ZRP 26	3.529	1.696	1.401	75	220	1.833	744	106	418	232	333
ZRP 27	1.450	585	457	31	97	865	304	49	145	75	292
ZRP 28	1.204	529	427	14	88	675	336	35	113	71	120
ZRP 29	3.171	1.611	1.314	49	248	1.560	529	70	444	210	307
ZRP 30	1.446	696	593	16	87	750	365	33	145	89	118
ZRP 31	1.126	543	470	10	63	583	270	23	156	57	77
ZRP 32	3.294	1.570	1.322	41	207	1.724	667	117	448	235	257
ZRP 33	5.274	2.811	2.418	92	301	2.463	1.010	138	690	272	353
ZRP 34	9.622	4.853	4.011	205	637	4.769	1.957	212	1.143	670	787
ZRP 35	1.626	775	681	19	75	851	403	50	190	112	96
ZRP 36	2.407	1.134	1.003	26	105	1.273	593	46	311	149	174
ZRP 37	710	394	359	5	30	316	133	9	98	40	36

Nota: població classificada resident en habitatges familiars.

Departament d'Estadística. Ajuntament de Barcelona.

Font: Cens de Població i Habitatges 2001. Institut Nacional de Estadística. Institut d'Estadística de Catalunya.



## RELACIÓ AMB L'ACTIVITAT I OCUPACIÓ

### 6. Evolució dels ocupats segons situació professional al districte. 1991-2001

	1991	%	1996	%	2001	%
TOTAL	29.765	100,0	24.301	100,0	34.814	100,0
Empresaris amb personal assalariat	1.175	3,9	1.070	4,4	1.283	3,7
Empresaris sense personal assalariat	3.098	10,4	2.512	10,3	3.443	9,9
Membres de cooperatives	238	0,8	283	1,2	110	0,3
Ajudes familiars	326	1,1	196	0,8	149	0,4
Assalariats fixos	17.634	59,2	14.013	57,7	19.582	56,2
Assalariats eventuais	6.669	22,4	5.568	22,9	10.247	29,4
Altres situacions	625	2,1	659	2,7	-	-

Nota: per l'any 2001, població classificada resident en habitatges familiars.

Departament d'Estadística. Ajuntament de Barcelona.

Font: Cens de Població i Habitatges 1991. Instituto Nacional de Estadística. Institut d'Estadística de Catalunya.

Estadística de Població 1996. Institut d'Estadística de Catalunya.

Cens de Població i Habitatges 2001. Instituto Nacional de Estadística. Institut d'Estadística de Catalunya.

### 7. Ocupats segons situació professional per districte i zones estadístiques. Absoluts. 2001

	BARCELONA	1. CIUTAT VELLA	ZEG 1 Barceloneta	ZEG 2 Parc	ZEG 3 Gòtic	ZEG 4 Raval
TOTAL	645.419	34.814	5.431	8.676	5.846	14.861
Empresaris amb personal assalariat	38.353	1.283	178	318	294	493
Empresaris sense personal assalariat	60.270	3.443	417	945	660	1.421
Membres de cooperatives	2.184	110	21	31	19	39
Ajudes familiars	1.850	149	32	28	28	61
Assalariats fixos	421.087	19.582	3.353	4.989	3.133	8.107
Assalariats eventuais	121.675	10.247	1.430	2.365	1.712	4.740

Nota: població classificada resident en habitatges familiars.

Departament d'Estadística. Ajuntament de Barcelona.

Font: Cens de Població i Habitatges 2001. Instituto Nacional de Estadística. Institut d'Estadística de Catalunya.

### 8. Ocupats segons situació professional per districte i zones estadístiques. Percentatges. 2001

	BARCELONA	1. CIUTAT VELLA	ZEG 1 Barceloneta	ZEG 2 Parc	ZEG 3 Gòtic	ZEG 4 Raval	% Ciutat Vella / Barcelona
TOTAL	100,0	100,0	100,0	100,0	100,0	100,0	5,4
Empresaris amb personal assalariat	5,9	3,7	3,3	3,7	5,0	3,3	3,3
Empresaris sense personal assalariat	9,3	9,9	7,7	10,9	11,3	9,6	5,7
Membres de cooperatives	0,3	0,3	0,4	0,4	0,3	0,3	5,0
Ajudes familiars	0,3	0,4	0,6	0,3	0,5	0,4	8,1
Assalariats fixos	65,2	56,2	61,7	57,5	53,6	54,6	4,7
Assalariats eventuais	18,9	29,4	26,3	27,3	29,3	31,9	8,4

Nota: població classificada resident en habitatges familiars.

Departament d'Estadística. Ajuntament de Barcelona.

Font: Cens de Població i Habitatges 2001. Instituto Nacional de Estadística. Institut d'Estadística de Catalunya.



Ciutat Vella



## 9. Ocupats segons situació professional per districte i zones de recerca. 2001

	TOTAL	Empresaris amb personal assalariat	Empresaris sense personal assalariat	Membres de cooperatives	Ajudes familiars	Assalariats fixos	Assalariats eventuais
1. CIUTAT VELLA	34.814	1.283	3.443	110	149	19.582	10.247
ZRP 1	747	25	51	2	6	477	186
ZRP 2	857	31	85	5	4	450	282
ZRP 3	753	26	59	1	2	481	184
ZRP 4	1.421	51	113	6	5	886	360
ZRP 5	1.653	45	109	7	15	1.059	418
ZRP 6	729	49	108	2	0	397	173
ZRP 7	580	14	45	0	1	364	156
ZRP 8	665	24	61	2	0	438	140
ZRP 9	669	25	173	3	3	339	126
ZRP 10	1.794	54	162	6	9	1.053	510
ZRP 11	1.592	66	144	8	7	894	473
ZRP 12	437	17	42	2	3	265	108
ZRP 13	1.362	31	118	6	4	735	468
ZRP 14	848	38	92	2	1	504	211
ZRP 15	631	31	61	1	4	364	170
ZRP 16	490	35	46	2	6	307	94
ZRP 17	363	22	52	2	5	191	91
ZRP 18	285	14	53	1	2	147	68
ZRP 19	288	15	41	0	0	151	81
ZRP 20	321	15	45	2	4	179	76
ZRP 21	804	37	92	2	3	419	251
ZRP 22	750	42	82	5	1	398	222
ZRP 23	841	34	83	4	0	452	268
ZRP 24	1.073	49	105	0	3	525	391
ZRP 25	414	14	45	0	0	234	121
ZRP 26	1.400	52	130	6	8	761	443
ZRP 27	457	10	59	3	4	231	150
ZRP 28	427	11	31	4	1	223	157
ZRP 29	1.314	36	93	4	2	697	482
ZRP 30	593	20	68	3	3	281	218
ZRP 31	470	13	42	3	1	236	175
ZRP 32	1.321	34	169	2	9	654	453
ZRP 33	2.416	72	196	3	6	1.287	852
ZRP 34	4.008	117	361	8	17	2.339	1.166
ZRP 35	681	19	63	0	4	364	231
ZRP 36	1.001	69	115	3	6	586	222
ZRP 37	359	26	49	0	0	214	70

Nota: població classificada resident en habitatges familiars.

Departament d'Estadística. Ajuntament de Barcelona.

Font: Cens de Població i Habitatges 2001. Instituto Nacional de Estadística. Institut d'Estadística de Catalunya.



## RELACIÓ AMB L'ACTIVITAT I OCUPACIÓ

### 10. Evolució dels ocupats segons professió al districte. 1996-2001

	1996	%	2001	%
TOTAL	24.301	100,0	34.814	100,0
Personal directiu d'empreses i administracions públiques	2.193	9,0	1.981	5,7
Tècnics i professionals científics i intel·lectuals	3.287	13,5	4.511	13,0
Tècnics i professionals de suport	4.917	20,2	4.046	11,6
Empleats administratius	1.462	6,0	3.382	9,7
Treballadors de serveis i venedors de comerç	4.211	17,3	8.065	23,2
Treballadors qualificats en activitats agràries i pesqueres	295	1,2	257	0,7
Artesans i treballadors qualificats de les indústries i la construcció	2.592	10,7	4.174	12,0
Operadors d'instal·lacions i maquinària, i muntadors	2.332	9,6	2.366	6,8
Treballadors no qualificats	2.994	12,3	5.994	17,2
Forces armades	18	0,1	38	0,1

Nota: per l'any 2001, població classificada resident en habitatges familiars.

Departament d'Estadística. Ajuntament de Barcelona.

Font: Estadística de Població 1996. Institut d'Estadística de Catalunya.

Cens de Població i Habitatges 2001. Instituto Nacional de Estadística. Institut d'Estadística de Catalunya.



**11. Ocupats segons professió per districte i zones estadístiques. Absoluts. 2001**

	BARCELONA	1. CIUTAT VELLA	ZEG 1 Barceloneta	ZEG 2 Parc	ZEG 3 Gòtic	ZEG 4 Raval
TOTAL	645.419	34.814	5.431	8.676	5.846	14.861
Personal directiu d'empreses i administracions públiques	63.592	1.981	248	552	423	758
Tècnics i professionals científics i intel·lectuals	123.997	4.511	392	1.377	1.098	1.644
Tècnics i professionals de suport	107.607	4.046	668	1.094	812	1.472
Empleats administratius	85.028	3.382	557	893	577	1.355
Treballadors de serveis i venedors de comerç	95.323	8.065	1.319	1.872	1.269	3.605
Treballadors qualificats en activitats agràries i pesqueres	1.948	257	117	29	28	83
Artesans i treballadors qualificats de les indústries i la construcció	66.242	4.174	751	1.009	558	1.856
Operadors d'instal·lacions i maquinària, i muntadors	45.158	2.366	479	546	353	988
Treballadors no qualificats	55.871	5.994	896	1.296	722	3.080
Forces armades	653	38	4	8	6	20

Nota: població classificada resident en habitatges familiars.

Departament d'Estadística. Ajuntament de Barcelona.

Font: Cens de Població i Habitatges 2001. Instituto Nacional de Estadística. Institut d'Estadística de Catalunya.

**12. Ocupats segons professió per districte i zones estadístiques. Percentatges. 2001**

	BARCELONA	1. CIUTAT VELLA	ZEG 1 Barceloneta	ZEG 2 Parc	ZEG 3 Gòtic	ZEG 4 Raval	% Ciutat Vella/ Barcelona
TOTAL	100,0	100,0	100,0	100,0	100,0	100,0	5,4
Personal directiu d'empreses i administracions públiques	9,9	5,7	4,6	6,4	7,2	5,1	3,1
Tècnics i professionals científics i intel·lectuals	19,2	13,0	7,2	15,9	18,8	11,1	3,6
Tècnics i professionals de suport	16,7	11,6	12,3	12,6	13,9	9,9	3,8
Empleats administratius	13,2	9,7	10,3	10,3	9,9	9,1	4,0
Treballadors de serveis i venedors de comerç	14,8	23,2	24,3	21,6	21,7	24,3	8,5
Treballadors qualificats en activitats agràries i pesqueres	0,3	0,7	2,2	0,3	0,5	0,6	13,2
Artesans i treballadors qualificats de les indústries i la construcció	10,3	12,0	13,8	11,6	9,5	12,5	6,3
Operadors d'instal·lacions i maquinària, i muntadors	7,0	6,8	8,8	6,3	6,0	6,6	5,2
Treballadors no qualificats	8,7	17,2	16,5	14,9	12,4	20,7	10,7
Forces armades	0,1	0,1	0,1	0,1	0,1	0,1	5,8

Nota: població classificada resident en habitatges familiars.

Departament d'Estadística. Ajuntament de Barcelona.

Font: Cens de Població i Habitatges 2001. Instituto Nacional de Estadística. Institut d'Estadística de Catalunya.



## RELACIÓ AMB L'ACTIVITAT I OCUPACIÓ

### 13. Ocupats segons professió per districte i zones de recerca. 2001

	TOTAL	Personal directiu d'empreses i administracions públiques	Tècnics i professionals científics i intelectuals	Tècnics i professionals de suport	Empleats administratius	Treballadors de serveis i venedors de comerç
1. CIUTAT VELLA	34.814	1.981	4.511	4.046	3.382	8.065
ZRP 1	747	34	87	98	83	173
ZRP 2	857	30	69	82	106	214
ZRP 3	753	34	54	106	70	182
ZRP 4	1.421	79	90	203	140	346
ZRP 5	1.653	71	92	179	158	404
ZRP 6	729	71	164	128	56	135
ZRP 7	580	32	112	79	60	160
ZRP 8	665	59	97	93	90	123
ZRP 9	669	41	116	81	74	155
ZRP 10	1.794	92	255	209	208	357
ZRP 11	1.592	96	192	191	142	353
ZRP 12	437	32	74	55	54	83
ZRP 13	1.362	60	182	144	128	350
ZRP 14	848	69	185	114	81	156
ZRP 15	631	44	142	90	53	134
ZRP 16	490	45	125	75	63	101
ZRP 17	363	33	99	58	33	62
ZRP 18	285	29	71	49	25	46
ZRP 19	288	21	69	53	24	51
ZRP 20	321	26	73	35	27	75
ZRP 21	804	55	145	105	74	182
ZRP 22	750	63	135	91	84	158
ZRP 23	841	46	116	117	87	201
ZRP 24	1.073	61	123	139	107	259
ZRP 25	414	25	57	52	36	86
ZRP 26	1.400	79	112	114	133	352
ZRP 27	457	12	62	49	42	104
ZRP 28	427	16	26	31	53	92
ZRP 29	1.314	45	116	122	128	342
ZRP 30	593	37	68	64	48	138
ZRP 31	470	27	46	43	43	126
ZRP 32	1.321	56	124	125	104	368
ZRP 33	2.416	99	201	232	198	594
ZRP 34	4.008	206	416	382	352	967
ZRP 35	681	29	95	62	69	186
ZRP 36	1.001	92	227	148	120	175
ZRP 37	359	35	94	48	29	75

(continua)



Ciutat Vella

## 13. Ocupats segons professió per districte i zones de recerca. 2001 (continuació)

	Treballadors qualificats en activitats agràries i pesqueres	Artesans i treballadors qualificats de les indústries i la construcció	Operadors d'instal·lacions i maquinària, i muntadors	Treballadors no qualificats	Forces armades
1. CIUTAT VELLA	257	4.174	2.366	5.994	38
ZRP 1	18	90	57	106	1
ZRP 2	16	128	70	142	0
ZRP 3	24	90	71	121	1
ZRP 4	19	180	116	247	1
ZRP 5	40	263	165	280	1
ZRP 6	5	61	45	63	1
ZRP 7	2	55	21	58	1
ZRP 8	1	90	36	75	1
ZRP 9	3	74	39	86	0
ZRP 10	6	247	132	285	3
ZRP 11	5	175	102	335	1
ZRP 12	2	38	29	70	0
ZRP 13	3	181	85	229	0
ZRP 14	2	88	57	95	1
ZRP 15	3	54	27	83	1
ZRP 16	1	29	17	32	2
ZRP 17	1	33	16	28	0
ZRP 18	1	23	14	27	0
ZRP 19	0	26	12	32	0
ZRP 20	1	33	16	35	0
ZRP 21	4	76	49	114	0
ZRP 22	2	71	52	92	2
ZRP 23	4	109	43	117	1
ZRP 24	11	104	107	162	0
ZRP 25	3	59	21	64	11
ZRP 26	13	222	106	268	1
ZRP 27	4	68	33	82	1
ZRP 28	1	71	39	98	0
ZRP 29	4	188	99	270	0
ZRP 30	3	83	45	106	1
ZRP 31	6	39	30	110	0
ZRP 32	11	147	97	288	1
ZRP 33	17	337	169	565	4
ZRP 34	15	465	251	953	1
ZRP 35	3	71	41	125	0
ZRP 36	2	85	44	108	0
ZRP 37	1	21	13	43	0

Nota: població classificada resident en habitatges familiars.

Departament d'Estadística. Ajuntament de Barcelona.

Font: Cens de Població i Habitatges 2001. Instituto Nacional de Estadística. Institut d'Estadística de Catalunya.



## RELACIÓ AMB L'ACTIVITAT I OCUPACIÓ

### 14. Evolució dels ocupats segons activitat de l'empresa al districte. 1991-2001

	1991	%	1996	%	2001	%
TOTAL	29.765	100,0	24.301	100,0	34.814	100,0
Agricultura, ramaderia, caça i silvicultura	9	0,0	98	0,4	227	0,7
Pesca	184	0,6	289	1,2	185	0,5
Indústria extractiva	35	0,1	5	0,0	6	0,0
Indústria manufacturera	6.876	23,1	4.584	18,9	4.657	13,4
Producc. i distribució electricitat, gas i aigua	190	0,6	152	0,6	138	0,4
Construcció	1.665	5,6	889	3,7	3.009	8,6
Comerç i reparacions	5.032	16,9	3.667	15,1	5.293	15,2
Hosteleria	3.113	10,5	2.360	9,7	4.661	13,4
Transport, emmagatzematge i comunicacions	2.479	8,3	2.006	8,3	2.559	7,4
Mediació financera	893	3,0	774	3,2	831	2,4
Act. immob.i de lloguer; serveis empreses	2.893	9,7	2.790	11,5	3.673	10,6
Adm. pública, defensa i seg. social	1.508	5,1	1.703	7,0	1.536	4,4
Educació	1.247	4,2	1.607	6,6	2.084	6,0
Act. sanitàries i serveis socials	999	3,4	1.066	4,4	1.691	4,9
Altres act. socials i serveis personals	1.650	5,5	1.590	6,5	1.735	5,0
Llars que ocupen personal domèstic	983	3,3	717	3,0	2.523	7,2
Organismes extraterritorials	9	0,0	4	0,0	6	0,0

Nota: per l'any 2001, població classificada resident en habitatges familiars.

Departament d'Estadística. Ajuntament de Barcelona.

Font: Cens de Població i Habitatges 1991. Instituto Nacional de Estadística. Institut d'Estadística de Catalunya.

Estadística de Població 1996. Instituto Nacional de Estadística de Catalunya.

Cens de Població i Habitatges 2001. Instituto Nacional de Estadística. Institut d'Estadística de Catalunya.



**15. Ocupats segons activitat de l'empresa per districte i zones estadístiques. Absoluts. 2001**

	BARCELONA	1. CIUTAT VELLA	ZEG 1 Barceloneta	ZEG 2 Parc	ZEG 3 Gòtic	ZEG 4 Raval
TOTAL	645.419	34.814	5.431	8.676	5.846	14.861
Agricultura, ramaderia, caça i silvicultura	2.009	227	36	66	27	98
Pesca	347	185	135	15	9	26
Indústria extractiva	88	6	0	1	1	4
Indústria manufacturera	111.551	4.657	770	1.206	768	1.913
Producc. i distribució electricitat, gas i aigua	4.435	138	22	32	18	66
Construcció	39.523	3.009	424	713	397	1.475
Comerç i reparacions	99.792	5.293	1.012	1.343	834	2.104
Hosteleria	37.859	4.661	631	1.021	742	2.267
Transport, emmagatzematge i comunicacions	51.213	2.559	609	642	381	927
Mediació financera	30.324	831	127	242	161	301
Act. immob.i de lloguer; serveis empreses	84.334	3.673	529	982	685	1.477
Adm. pública, defensa i seg. social	38.408	1.536	208	395	322	611
Educació	48.437	2.084	221	559	493	811
Act. sanitàries i serveis socials	51.328	1.691	242	460	316	673
Altres act. socials i serveis personals	26.215	1.735	244	456	382	653
Llars que ocupen personal domèstic	19.411	2.523	221	543	306	1.453
Organismes extraterritorials	145	6	0	0	4	2

Nota: població classificada resident en habitatges familiars.

Departament d'Estadística. Ajuntament de Barcelona.

Font: Cens de Població i Habitatges 2001. Institut Nacional de Estadística. Institut d'Estadística de Catalunya.

**16. Ocupats segons activitat de l'empresa per districte i zones estadístiques. Percentatges. 2001**

	BARCELONA	1. CIUTAT VELLA	ZEG 1 Barceloneta	ZEG 2 Parc	ZEG 3 Gòtic	ZEG 4 Raval	% Ciutat Vella / Barcelona
TOTAL	100,0	100,0	100,0	100,0	100,0	100,0	5,4
Agricultura, ramaderia, caça i silvicultura	0,3	0,7	0,7	0,8	0,5	0,7	11,3
Pesca	0,1	0,5	2,5	0,2	0,2	0,2	53,3
Indústria extractiva	0,0	0,0	0,0	0,0	0,0	0,0	6,8
Indústria manufacturera	17,3	13,4	14,2	13,9	13,1	12,9	4,2
Producc. i distribució electricitat, gas i aigua	0,7	0,4	0,4	0,4	0,3	0,4	3,1
Construcció	6,1	8,6	7,8	8,2	6,8	9,9	7,6
Comerç i reparacions	15,5	15,2	18,6	15,5	14,3	14,2	5,3
Hosteleria	5,9	13,4	11,6	11,8	12,7	15,3	12,3
Transport, emmagatzematge i comunicacions	7,9	7,4	11,2	7,4	6,5	6,2	5,0
Mediació financera	4,7	2,4	2,3	2,8	2,8	2,0	2,7
Act. immob.i de lloguer; serveis empreses	13,1	10,6	9,7	11,3	11,7	9,9	4,4
Adm. pública, defensa i seg. social	6,0	4,4	3,8	4,6	5,5	4,1	4,0
Educació	7,5	6,0	4,1	6,4	8,4	5,5	4,3
Act. sanitàries i serveis socials	8,0	4,9	4,5	5,3	5,4	4,5	3,3
Altres act. socials i serveis personals	4,1	5,0	4,5	5,3	6,5	4,4	6,6
Llars que ocupen personal domèstic	3,0	7,2	4,1	6,3	5,2	9,8	13,0
Organismes extraterritorials	0,0	0,0	0,0	0,0	0,1	0,0	4,1

Nota: població classificada resident en habitatges familiars.

Departament d'Estadística. Ajuntament de Barcelona.

Font: Cens de Població i Habitatges 2001. Institut Nacional de Estadística. Institut d'Estadística de Catalunya.



## RELACIÓ AMB L'ACTIVITAT I OCUPACIÓ

### 17. Ocupats segons activitat de l'empresa per districte i zones de recerca. 2001

	TOTAL	Agricultura, ramadaria, caça, silvicultura	Pesca	Indústria extractiva	Indústria manufacturera	Producció i distribució electricitat, gas i aigua	Construcció	Comerç i reparacions	Hosteleria
1. CIUTAT VELLA	34.814	227	185	6	4.657	138	3.009	5.293	4.661
ZRP 1	747	4	19	0	99	2	44	133	86
ZRP 2	857	10	17	0	138	3	75	135	118
ZRP 3	753	5	26	0	104	4	67	144	85
ZRP 4	1.421	6	25	0	204	5	114	249	169
ZRP 5	1.653	11	48	0	225	8	124	351	173
ZRP 6	729	3	6	0	93	3	51	96	77
ZRP 7	580	6	1	0	77	2	34	80	109
ZRP 8	665	3	1	0	102	1	65	109	58
ZRP 9	669	6	0	0	86	1	46	126	65
ZRP 10	1.794	6	2	0	283	8	146	288	180
ZRP 11	1.592	23	2	0	200	7	158	232	225
ZRP 12	437	4	1	0	63	3	28	66	49
ZRP 13	1.362	12	1	1	170	5	121	213	189
ZRP 14	848	3	1	0	132	2	64	133	69
ZRP 15	631	2	1	0	73	3	37	93	78
ZRP 16	490	2	0	0	58	0	20	64	49
ZRP 17	363	1	0	0	47	0	13	45	41
ZRP 18	285	1	0	0	47	0	17	34	29
ZRP 19	288	2	0	0	47	0	15	40	31
ZRP 20	321	5	0	0	37	1	24	40	46
ZRP 21	804	0	2	0	104	1	72	115	100
ZRP 22	750	1	2	1	101	5	51	107	94
ZRP 23	841	3	1	0	108	4	79	144	93
ZRP 24	1.073	10	3	0	146	4	69	152	181
ZRP 25	414	1	3	0	43	1	39	61	45
ZRP 26	1.400	12	2	0	186	11	153	230	215
ZRP 27	457	3	0	0	58	2	56	69	56
ZRP 28	427	2	1	0	78	0	49	56	69
ZRP 29	1.314	7	4	0	167	6	174	200	197
ZRP 30	593	4	0	0	83	4	70	85	94
ZRP 31	470	3	1	0	66	3	38	67	72
ZRP 32	1.321	23	3	1	153	4	142	192	225
ZRP 33	2.416	26	4	0	313	9	278	341	390
ZRP 34	4.008	12	6	2	517	18	351	518	629
ZRP 35	681	2	2	0	74	1	59	83	120
ZRP 36	1.001	3	0	0	123	5	46	160	113
ZRP 37	359	0	0	1	52	2	20	42	42

(continua)



Ciutat Vella



**17. Ocupats segons activitat de l'empresa per districte i zones de recerca. 2001 (continuació)**

	Transport, emmagatz., comunicacions	Mediació financera	Act. immob., de lloguer i serv. empreses	Adm. pública, defensa i seg. social	Educació	Activitats sanitàries i serveis socials	Altres act. socials i serveis personals	Llars que ocupen personal domèstic	Organismes extraterritorials
1. CIUTAT VELLA	2.559	831	3.673	1.536	2.084	1.691	1.735	2.523	6
ZRP 1	87	19	78	36	40	37	38	25	0
ZRP 2	91	17	70	18	45	43	37	40	0
ZRP 3	78	19	66	38	26	29	34	28	0
ZRP 4	159	32	157	55	42	71	69	64	0
ZRP 5	194	40	158	61	68	62	66	64	0
ZRP 6	64	19	122	33	66	34	46	16	0
ZRP 7	52	15	69	24	36	24	35	16	0
ZRP 8	52	26	74	28	40	41	33	32	0
ZRP 9	44	22	84	28	40	37	48	36	0
ZRP 10	158	56	194	99	103	94	88	89	0
ZRP 11	103	33	165	57	86	67	66	168	0
ZRP 12	32	13	42	26	37	19	29	25	0
ZRP 13	85	28	124	56	75	88	80	114	0
ZRP 14	52	30	108	44	76	56	31	47	0
ZRP 15	36	17	78	27	61	42	39	43	1
ZRP 16	22	28	66	45	53	28	38	16	1
ZRP 17	21	9	42	30	42	18	34	20	0
ZRP 18	13	7	38	18	31	16	24	10	0
ZRP 19	18	8	44	19	20	22	12	10	0
ZRP 20	15	6	45	19	35	21	19	7	1
ZRP 21	48	24	88	32	72	40	44	62	0
ZRP 22	54	16	91	44	65	41	38	39	0
ZRP 23	65	22	89	44	51	37	53	48	0
ZRP 24	89	24	104	44	63	51	81	51	1
ZRP 25	37	4	44	38	30	25	18	25	0
ZRP 26	103	25	136	38	53	64	76	95	1
ZRP 27	32	8	45	28	28	18	26	28	0
ZRP 28	25	10	47	15	13	12	11	39	0
ZRP 29	82	28	106	64	59	50	63	107	0
ZRP 30	36	9	60	24	30	29	23	42	0
ZRP 31	23	8	40	17	25	29	26	52	0
ZRP 32	97	21	125	40	66	59	65	105	0
ZRP 33	149	34	242	82	102	86	97	262	1
ZRP 34	217	95	392	151	214	174	160	552	0
ZRP 35	50	13	78	20	40	39	31	69	0
ZRP 36	53	28	126	77	108	59	49	51	0
ZRP 37	23	18	36	17	43	29	8	26	0

Nota: població classificada resident en habitatges familiars.

Departament d'Estadística. Ajuntament de Barcelona.

Font: Cens de Població i Habitatges 2001. Instituto Nacional de Estadística. Institut d'Estadística de Catalunya.





0. RESUM D'INDICADORS, GRÀFICS I NOTES

1. TERRITORI

2. POBLACIÓ

3. RELACIÓ AMB L'ACTIVITAT I OCUPACIÓ

**4. MOVIMENT DEMOGRÀFIC**

5. CARACTERÍSTIQUES DE LES LLARS

6. EDIFICIS

7. HABITATGES

8. CONSTRUCCIÓ I PREUS DELS HABITATGES

9. EXPEDIENTS D'ACTIVITATS ECONÒMIQUES

10. PARC DE VEHICLES

11. ELECCIONS

12. ALTRES ESTADÍSTIQUES

13. MAPES GUIA



**1. Evolució segons moviments al districte. 2000-2004**

	2000	%	2001	%	2002	%	2003	%	2004	%
TOTAL (altes-baixes)	7.060		10.877		14.046		10.938		7.424	
Altes per	11.036	100,0	15.917	100,0	20.491	100,0	18.531	100,0	19.812	100,0
naixement	717	6,5	812	5,1	853	4,2	794	4,3	907	4,6
immigració	2.034	18,4	2.438	15,3	3.189	15,6	3.819	20,6	3.889	19,6
omissió	8.285	75,1	12.667	79,6	16.449	80,3	13.918	75,1	15.016	75,8
Baixes per	3.976	100,0	5.040	100,0	6.445	100,0	7.593	100,0	12.388	100,0
defunció	1.235	31,1	1.226	24,3	1.160	18,0	1.292	17,0	1.062	8,6
emigració	2.741	68,9	3.814	75,7	5.285	82,0	6.301	83,0	7.129	57,5
inscripció indeguda	-	-	-	-	-	-	-	-	4.197	33,9

Font: Moviments demogràfics. Departament d'Estadística. Ajuntament de Barcelona.

**2. Moviments per districte i zones estadístiques. Absoluts. 2004**

	BARCELONA	1. CIUTAT VELLA	ZEG 1 Barceloneta	ZEG 2 Parc	ZEG 3 Gòtic	ZEG 4 Raval
TOTAL (altes-baixes)	14.645	7.424	71	829	4.561	1.963
Altes per	108.473	19.812	1.301	2.663	8.003	7.845
naixement	13.931	907	115	178	176	438
immigració	38.026	3.889	402	767	1.019	1.701
omissió	56.516	15.016	784	1.718	6.808	5.706
Baixes per	93.828	12.388	1.230	1.834	3.442	5.882
defunció	14.797	1.062	196	228	191	447
emigració	59.039	7.129	701	1.047	2.740	2.641
inscripció indeguda	19.992	4.197	333	559	511	2.794

Font: Moviments demogràfics. Departament d'Estadística. Ajuntament de Barcelona.

**3. Moviments per districte i zones estadístiques. Percentatges. 2004**

	BARCELONA	1. CIUTAT VELLA	ZEG 1 Barceloneta	ZEG 2 Parc	ZEG 3 Gòtic	ZEG 4 Raval	% Ciutat Vella / Barcelona
Altes per	100,0	100,0	100,0	100,0	100,0	100,0	18,3
naixement	12,8	4,6	8,8	6,7	2,2	5,6	6,5
immigració	35,1	19,6	30,9	28,8	12,7	21,7	10,2
omissió	52,1	75,8	60,3	64,5	85,1	72,7	26,6
Baixes per	100,0	100,0	100,0	100,0	100,0	100,0	13,2
defunció	15,8	8,6	15,9	12,4	5,6	7,6	7,2
emigració	62,9	57,5	57,0	57,1	79,6	44,9	12,1
inscripció indeguda	21,3	33,9	27,1	30,5	14,8	47,5	21,0

Font: Moviments demogràfics. Departament d'Estadística. Ajuntament de Barcelona.



## MOVIMENT DEMOGRÀFIC

### 4. Moviments per districte i zones de recerca. 2004

	TOTAL (altes-baixes)	Altes per				Baixes per			inscripció indeguda
		Total	naixement	immigració	omissió	Total	defunció	emigració	
1. CIUTAT VELLA	7.424	19.812	907	3.889	15.016	12.388	1.062	7.129	4.197
ZRP 1	28	170	13	56	101	142	20	91	31
ZRP 2	81	247	16	76	155	166	26	88	52
ZRP 3	-11	160	24	33	103	171	27	92	52
ZRP 4	18	362	28	112	222	344	51	195	98
ZRP 5	-45	362	34	125	203	407	72	235	100
ZRP 6	42	158	20	46	92	116	22	72	22
ZRP 7	37	137	8	35	94	100	7	66	27
ZRP 8	75	185	11	53	121	110	11	66	33
ZRP 9	35	159	13	65	81	124	20	87	17
ZRP 10	122	528	32	148	348	406	52	220	134
ZRP 11	141	544	33	167	344	403	52	208	143
ZRP 12	11	113	11	31	71	102	9	64	29
ZRP 13	133	444	24	123	297	311	29	167	115
ZRP 14	233	395	26	99	270	162	26	97	39
ZRP 15	52	223	18	61	144	171	21	111	39
ZRP 16	39	116	15	40	61	77	18	47	12
ZRP 17	29	108	7	32	69	79	8	43	28
ZRP 18	3.926	5.954	20	455	5.479	2.028	33	1.952	43
ZRP 19	45	100	10	31	59	55	9	34	12
ZRP 20	54	171	10	61	100	117	8	66	43
ZRP 21	66	275	17	86	172	209	18	118	73
ZRP 22	68	233	22	60	151	165	17	92	56
ZRP 23	164	401	27	91	283	237	18	125	94
ZRP 24	118	422	30	102	290	304	41	152	111
ZRP 25	65	184	13	47	124	119	13	66	40
ZRP 26	179	810	44	174	592	631	57	282	292
ZRP 27	77	306	14	81	211	229	21	124	84
ZRP 28	29	214	13	43	158	185	19	69	97
ZRP 29	224	977	50	184	743	753	37	296	420
ZRP 30	236	517	17	103	397	281	20	147	114
ZRP 31	99	268	20	62	186	169	15	81	73
ZRP 32	237	832	41	181	610	595	35	293	267
ZRP 33	337	1.509	60	284	1.165	1.172	57	453	662
ZRP 34	362	1.675	130	364	1.181	1.313	100	593	620
ZRP 35	21	212	16	55	141	191	30	93	68
ZRP 36	85	251	16	89	146	166	28	95	43
ZRP 37	12	90	4	34	52	78	15	49	14

Font: Moviments demogràfics. Departament d'Estadística. Ajuntament de Barcelona.



Ciutat Vella

**5. Moviments segons nacionalitat al districte. 2004**

	TOTAL	%	Nacionalitat espanyola	%	Nacionalitat estrangera	%
TOTAL (altes-baixes)	7.424		-1.078		8.502	
Altes per	19.812	100,0	3.190	100,0	16.622	100,0
naixement	907	4,6	504	15,8	403	2,4
immigració	3.889	19,6	1.934	60,6	1.955	11,8
omissió	15.016	75,8	752	23,6	14.264	85,8
Baixes per	12.388	100,0	4.268	100,0	8.120	100,0
defunció	1.062	8,6	1.037	24,3	25	0,3
emigració	7.129	57,5	2.677	62,7	4.452	54,8
inscripció indeguda	4.197	33,9	554	13,0	3.643	44,9

Font: Moviments demogràfics. Departament d'Estadística. Ajuntament de Barcelona.

**6. Evolució del moviment natural al districte. 2000-2004**

	2000	%	2001	%	2002	%	2003	%	2004	%
<b>NAIXEMENTS</b>										
Sexe	717	100,0	812	100,0	853	100,0	794	100,0	907	100,0
Nens	372	51,9	421	51,8	453	53,1	371	46,7	478	52,7
Nenes	345	48,1	391	48,2	400	46,9	423	53,3	429	47,3
Nacionalitat	717	100,0	812	100,0	853	100,0	794	100,0	907	100,0
Espanyola	515	71,8	529	65,1	524	61,4	455	57,3	504	55,6
Estrangera	202	28,2	283	34,9	329	38,6	339	42,7	403	44,4
<b>DEFUNCIONS</b>										
Sexe	1.235	100,0	1.226	100,0	1.160	100,0	1.292	100,0	1.062	100,0
Homes	632	51,2	600	48,9	564	48,6	657	50,9	549	51,7
Dones	603	48,8	626	51,1	596	51,4	635	49,1	513	48,3
Nacionalitat	1.235	100,0	1.226	100,0	1.160	100,0	1.292	100,0	1.062	100,0
Espanyola	1.214	98,3	1.198	97,7	1.143	98,5	1.268	98,1	1.037	97,6
Estrangera	21	1,7	28	2,3	17	1,5	24	1,9	25	2,4
Edat	1.235	100,0	1.226	100,0	1.160	100,0	1.292	100,0	1.062	100,0
Fins a 14 anys	3	0,2	3	0,2	3	0,3	3	0,2	6	0,6
15-39 anys	56	4,5	43	3,5	45	3,9	46	3,6	32	3,0
40-64 anys	185	15,0	183	14,9	162	14,0	191	14,8	194	18,3
65 i més anys	991	80,2	997	81,3	950	81,9	1.052	81,4	830	78,2
<b>TAXES</b>										
Taxa de natalitat	8,6		9,1		8,8		7,4		8,4	
Taxa de mortalitat	14,7		13,8		11,9		12,1		9,9	

Font: Moviments demogràfics. Departament d'Estadística. Ajuntament de Barcelona.



## MOVIMENT DEMOGRÀFIC

### 7. Moviment natural per districte i zones estadístiques. Absoluts. 2004

	BARCELONA	1. CIUTAT VELLA	ZEG 1 Barceloneta	ZEG 2 Parc	ZEG 3 Gòtic	ZEG 4 Raval
<b>NAIXEMENTS</b>						
Sexe	13.931	907	115	178	176	438
Nens	7.185	478	59	88	81	250
Nenes	6.746	429	56	90	95	188
Nacionalitat	13.931	907	115	178	176	438
Espanyola	11.699	504	81	121	107	195
Estrangera	2.232	403	34	57	69	243
<b>DEFUNCIONS</b>						
Sexe	14.797	1.062	196	228	191	447
Homes	7.332	549	104	101	109	235
Dones	7.465	513	92	127	82	212
Nacionalitat	14.797	1.062	196	228	191	447
Espanyola	14.632	1.037	194	222	186	435
Estrangera	165	25	2	6	5	12
<b>TAXES</b>						
Taxa de natalitat	8,8	8,4	7,4	8,0	7,1	9,7
Taxa de mortalitat	9,4	9,9	12,6	10,3	7,7	9,9

Font: Moviments demogràfics. Departament d'Estadística. Ajuntament de Barcelona.

### 8. Moviment natural per districte i zones estadístiques. Percentatges. 2004

	BARCELONA	1. CIUTAT VELLA	ZEG 1 Barceloneta	ZEG 2 Parc	ZEG 3 Gòtic	ZEG 4 Raval	% Ciutat Vella / Barcelona
<b>NAIXEMENTS</b>							
Sexe	100,0	100,0	100,0	100,0	100,0	100,0	6,5
Nens	51,6	52,7	51,3	49,4	46,0	57,1	6,7
Nenes	48,4	47,3	48,7	50,6	54,0	42,9	6,4
Nacionalitat	100,0	100,0	100,0	100,0	100,0	100,0	6,5
Espanyola	84,0	55,6	70,4	68,0	60,8	44,5	4,3
Estrangera	16,0	44,4	29,6	32,0	39,2	55,5	18,1
<b>DEFUNCIONS</b>							
Sexe	100,0	100,0	100,0	100,0	100,0	100,0	7,2
Homes	49,6	51,7	53,1	44,3	57,1	52,6	7,5
Dones	50,5	48,3	46,9	55,7	42,9	47,4	6,9
Nacionalitat	100,0	100,0	100,0	100,0	100,0	100,0	7,2
Espanyola	98,9	97,6	99,0	97,4	97,4	97,3	7,1
Estrangera	1,1	2,4	1,0	2,6	2,6	2,7	15,2

Font: Moviments demogràfics. Departament d'Estadística. Ajuntament de Barcelona.



Ciutat Vella



## 9. Evolució del moviment migratori al districte. 2000-2004

	2000	%	2001	%	2002	%	2003	%	2004	%
<b>IMMIGRACIÓ</b>										
Sexe	2.034	100,0	2.438	100,0	3.189	100,0	3.819	100,0	3.889	100,0
Homes	1.091	53,6	1.367	56,1	1.809	56,7	2.039	53,4	2.182	56,1
Dones	943	46,4	1.071	43,9	1.380	43,3	1.780	46,6	1.707	43,9
Edat	2.034	100,0	2.438	100,0	3.189	100,0	3.819	100,0	3.889	100,0
Fins a 14 anys	176	8,7	187	7,7	260	8,2	282	7,4	298	7,7
15-29 anys	780	38,3	1.020	41,8	1.313	41,2	1.542	40,4	1.539	39,6
30-39 anys	521	25,6	678	27,8	952	29,9	1.166	30,5	1.234	31,7
40-64 anys	460	22,6	455	18,7	563	17,7	705	18,5	701	18,0
65 i més anys	97	4,8	98	4,0	101	3,2	124	3,2	117	3,0
Nacionalitat	2.034	100,0	2.438	100,0	3.189	100,0	3.819	100,0	3.889	100,0
Espanyola	1.587	78,0	1.676	68,7	1.786	56,0	2.042	53,5	1.934	49,7
Estrangera	447	22,0	762	31,3	1.403	44,0	1.777	46,5	1.955	50,3
Lloc de procedència	2.034	100,0	2.438	100,0	3.189	100,0	3.819	100,0	3.889	100,0
Província Barcelona	987	48,5	1.131	46,4	1.429	44,8	1.778	46,6	1.789	46,0
Resta Catalunya	251	12,3	291	11,9	369	11,6	452	11,8	426	11,0
Resta Espanya	727	35,7	982	40,3	1.362	42,7	1.558	40,8	1.640	42,2
Estranger	69	3,4	34	1,4	29	0,9	31	0,8	34	0,9
<b>EMIGRACIÓ</b>										
Sexe	2.741	100,0	3.814	100,0	5.285	100,0	6.301	100,0	7.129	100,0
Homes	1.432	52,2	2.035	53,4	3.007	56,9	3.639	57,8	4.316	60,5
Dones	1.309	47,8	1.779	46,6	2.278	43,1	2.662	42,2	2.813	39,5
Edat	2.741	100,0	3.814	100,0	5.285	100,0	6.301	100,0	7.129	100,0
Fins a 14 anys	356	13,0	436	11,4	544	10,3	628	10,0	608	8,5
15-29 anys	735	26,8	1.204	31,6	1.783	33,7	2.204	35,0	2.446	34,3
30-39 anys	666	24,3	976	25,6	1.431	27,1	1.834	29,1	2.169	30,4
40-64 anys	607	22,1	784	20,6	1.061	20,1	1.224	19,4	1.516	21,3
65 i més anys	377	13,8	414	10,9	466	8,8	411	6,5	390	5,5
Nacionalitat	2.741	100,0	3.814	100,0	5.285	100,0	6.301	100,0	7.129	100,0
Espanyola	2.227	81,2	2.460	64,5	2.602	49,2	2.787	44,2	2.677	37,6
Estrangera	514	18,8	1.354	35,5	2.683	50,8	3.514	55,8	4.452	62,5
Lloc de destí	2.741	100,0	3.814	100,0	5.285	100,0	6.301	100,0	7.129	100,0
Província Barcelona	1.726	63,0	2.339	61,3	3.332	63,1	3.920	62,2	4.419	62,0
Resta Catalunya	324	11,8	523	13,7	624	11,8	702	11,1	847	11,9
Resta Espanya	663	24,2	934	24,5	1.306	24,7	1.599	25,4	1.717	24,1
Estranger	28	1,0	18	0,5	23	0,4	80	1,3	146	2,1

Font: Moviments demogràfics. Departament d'Estadística. Ajuntament de Barcelona.



## MOVIMENT DEMOGRÀFIC

### 10. Moviment migratori per districte i zones estadístiques. Absoluts. 2004

	BARCELONA	1. CIUTAT VELLA	ZEG 1 Barceloneta	ZEG 2 Parc	ZEG 3 Gòtic	ZEG 4 Raval
<b>IMMIGRACIÓ</b>						
Sexe	38.026	3.889	402	767	1.019	1.701
Homes	19.057	2.182	203	381	575	1.023
Dones	18.969	1.707	199	386	444	678
Nacionalitat	38.026	3.889	402	767	1.019	1.701
Espanyola	25.170	1.934	243	458	497	736
Estrangera	12.856	1.955	159	309	522	965
<b>EMIGRACIÓ</b>						
Sexe	59.039	7.129	701	1.047	2.740	2.641
Homes	30.055	4.316	354	555	1.775	1.632
Dones	28.984	2.813	347	492	965	1.009
Nacionalitat	59.039	7.129	701	1.047	2.740	2.641
Espanyola	42.805	2.677	415	604	612	1.046
Estrangera	16.234	4.452	286	443	2.128	1.595

Font: Moviments demogràfics. Departament d'Estadística. Ajuntament de Barcelona.

### 11. Moviment migratori per districte i zones estadístiques. Percentatges. 2004

	BARCELONA	1. CIUTAT VELLA	ZEG 1 Barceloneta	ZEG 2 Parc	ZEG 3 Gòtic	ZEG 4 Raval	% Ciutat Vella / Barcelona
<b>IMMIGRACIÓ</b>							
Sexe	100,0	100,0	100,0	100,0	100,0	100,0	10,2
Homes	50,1	56,1	50,5	49,7	56,4	60,1	11,5
Dones	49,9	43,9	49,5	50,3	43,6	39,9	9,0
Nacionalitat	100,0	100,0	100,0	100,0	100,0	100,0	10,2
Espanyola	66,2	49,7	60,4	59,7	48,8	43,3	7,7
Estrangera	33,8	50,3	39,6	40,3	51,2	56,7	15,2
<b>EMIGRACIÓ</b>							
Sexe	100,0	100,0	100,0	100,0	100,0	100,0	12,1
Homes	50,9	60,5	50,5	53,0	64,8	61,8	14,4
Dones	49,1	39,5	49,5	47,0	35,2	38,2	9,7
Nacionalitat	100,0	100,0	100,0	100,0	100,0	100,0	12,1
Espanyola	72,5	37,6	59,2	57,7	22,3	39,6	6,3
Estrangera	27,5	62,5	40,8	42,3	77,7	60,4	27,4

Font: Moviments demogràfics. Departament d'Estadística. Ajuntament de Barcelona.



Ciutat Vella

## 12. Evolució d'altres moviments al districte. 2000-2004

	2000	%	2001	%	2002	%	2003	%	2004	%
ALTES PER OMISSIÓ										
Sexe	8.285	100,0	12.667	100,0	16.449	100,0	13.918	100,0	15.016	100,0
Homes	5.148	62,1	8.614	68,0	11.067	67,3	8.465	60,8	9.543	63,6
Dones	3.137	37,9	4.053	32,0	5.382	32,7	5.453	39,2	5.473	36,4
Edat	8.285	100,0	12.667	100,0	16.449	100,0	13.918	100,0	15.016	100,0
Fins a 14 anys	622	7,5	866	6,8	1.112	6,8	1.308	9,4	874	5,8
15-29 anys	3.493	42,2	5.765	45,5	7.535	45,8	6.192	44,5	7.050	47,0
30-39 anys	2.516	30,4	3.918	30,9	4.934	30,0	3.893	28,0	4.460	29,7
40-64 anys	1.529	18,5	1.985	15,7	2.709	16,5	2.376	17,1	2.507	16,7
65 i més anys	125	1,5	133	1,1	159	1,0	149	1,1	125	0,8
Nacionalitat	8.285	100,0	12.667	100,0	16.449	100,0	13.918	100,0	15.016	100,0
Espanyola	789	9,5	780	6,2	935	5,7	798	5,7	752	5,0
Estrangera	7.496	90,5	11.887	93,8	15.514	94,3	13.120	94,3	14.264	95,0
BAIXES PER INSCRIPCIÓ INDEGUDA										
Sexe	-	-	-	-	-	-	-	-	4.197	100,0
Homes	-	-	-	-	-	-	-	-	2.978	71,0
Dones	-	-	-	-	-	-	-	-	1.219	29,1
Edat	-	-	-	-	-	-	-	-	4.197	100,0
Fins a 14 anys	-	-	-	-	-	-	-	-	289	6,9
15-29 anys	-	-	-	-	-	-	-	-	1.486	35,4
30-39 anys	-	-	-	-	-	-	-	-	1.462	34,8
40-64 anys	-	-	-	-	-	-	-	-	845	20,1
65 i més anys	-	-	-	-	-	-	-	-	115	2,7
Nacionalitat	-	-	-	-	-	-	-	-	4.197	100,0
Espanyola	-	-	-	-	-	-	-	-	554	13,2
Estrangera	-	-	-	-	-	-	-	-	3.643	86,8

Font: Moviments demogràfics. Departament d'Estadística. Ajuntament de Barcelona.



## MOVIMENT DEMOGRÀFIC

### 13. Altres moviments per districte i zones estadístiques. Absoluts. 2004

	BARCELONA	1. CIUTAT VELLA	ZEG 1 Barceloneta	ZEG 2 Parc	ZEG 3 Gòtic	ZEG 4 Raval
<b>ALTES PER OMISSIÓ</b>						
Sexe	56.516	15.016	784	1.718	6.808	5.706
Homes	31.316	9.543	473	1.039	4.042	3.989
Dones	25.200	5.473	311	679	2.766	1.717
Nacionalitat	56.516	15.016	784	1.718	6.808	5.706
Espanyola	6.320	752	77	150	271	254
Estrangera	50.196	14.264	707	1.568	6.537	5.452
<b>BAIXES PER INSCRIPCIÓ INDEGUDA</b>						
Sexe	19.992	4.197	333	559	511	2.794
Homes	11.661	2.978	206	351	345	2.076
Dones	8.331	1.219	127	208	166	718
Nacionalitat	19.992	4.197	333	559	511	2.794
Espanyola	5.159	554	77	88	104	285
Estrangera	14.833	3.643	256	471	407	2.509

Font: Moviments demogràfics. Departament d'Estadística. Ajuntament de Barcelona.

### 14. Altres moviments per districte i zones estadístiques. Percentatges. 2004

	BARCELONA	1. CIUTAT VELLA	ZEG 1 Barceloneta	ZEG 2 Parc	ZEG 3 Gòtic	ZEG 4 Raval	% Ciutat Vella / Barcelona
<b>ALTES PER OMISSIÓ</b>							
Sexe	100,0	100,0	100,0	100,0	100,0	100,0	26,6
Homes	55,4	63,6	60,3	60,5	59,4	69,9	30,5
Dones	44,6	36,4	39,7	39,5	40,6	30,1	21,7
Nacionalitat	100,0	100,0	100,0	100,0	100,0	100,0	26,6
Espanyola	11,2	5,0	9,8	8,7	4,0	4,5	11,9
Estrangera	88,8	95,0	90,2	91,3	96,0	95,5	28,4
<b>BAIXES PER INSCRIPCIÓ INDEGUDA</b>							
Sexe	100,0	100,0	100,0	100,0	100,0	100,0	21,0
Homes	58,3	71,0	61,9	62,8	67,5	74,3	25,5
Dones	41,7	29,1	38,1	37,2	32,5	25,7	14,6
Nacionalitat	100,0	100,0	100,0	100,0	100,0	100,0	21,0
Espanyola	25,8	13,2	23,1	15,7	20,4	10,2	10,7
Estrangera	74,2	86,8	76,9	84,3	79,6	89,8	24,6

Font: Moviments demogràfics. Departament d'Estadística. Ajuntament de Barcelona.



Ciutat Vella

0. RESUM D'INDICADORS, GRÀFICS I NOTES

1. TERRITORI

2. POBLACIÓ

3. RELACIÓ AMB L'ACTIVITAT I OCUPACIÓ

4. MOVIMENT DEMOGRÀFIC

**5. CARACTERÍSTIQUES DE LES LLARS**

6. EDIFICIS

7. HABITATGES

8. CONSTRUCCIÓ I PREUS DELS HABITATGES

9. EXPEDIENTS D'ACTIVITATS ECONÒMIQUES

10. PARC DE VEHICLES

11. ELECCIONS

12. ALTRES ESTADÍSTIQUES

13. MAPES GUIA



**1. Evolució de la tipologia al districte. 1991-2001**

	1991	%	1996	%	2001	%
TOTAL	36.167	100,0	37.536	100,0	36.322	100,0
Llars no familiars						
Unipersonals	11.034	30,5	13.872	37,0	13.917	38,3
2 persones o més	969	2,7	616	1,6	1.821	5,0
Llars unifamiliars						
sense nucli	1.483	4,1	2.169	5,8	2.040	5,6
amb un nucli	21.886	60,5	20.204	53,8	17.588	48,4
2 o més nuclis	765	2,1	652	1,7	572	1,6
Llars plurifamiliars	30	0,1	23	0,1	384	1,1

Departament d'Estadística. Ajuntament de Barcelona.

Font: Cens de Població i Habitatges 1991. Instituto Nacional de Estadística. Institut d'Estadística de Catalunya.

Estadística de Població 1996. Institut d'Estadística de Catalunya.

Cens de Població i Habitatges 2001. Instituto Nacional de Estadística. Institut d'Estadística de Catalunya.

**2. Tipologia per districte i zones estadístiques. Absoluts. 2001**

	BARCELONA	1. CIUTAT VELLA	ZEG 1 Barceloneta	ZEG 2 Parc	ZEG 3 Gòtic	ZEG 4 Raval
TOTAL	594.452	36.322	6.299	8.814	5.963	15.246
Llars no familiars						
Unipersonals	155.463	13.917	2.225	3.518	2.401	5.773
2 persones o més	10.582	1.821	192	411	350	868
Llars unifamiliars						
sense nucli	22.183	2.040	303	463	344	930
amb un nucli	396.006	17.588	3.447	4.240	2.735	7.166
2 o més nuclis	7.637	572	102	114	80	276
Llars plurifamiliars	2.581	384	30	68	53	233

Departament d'Estadística. Ajuntament de Barcelona.

Font: Cens de Població i Habitatges 2001. Instituto Nacional de Estadística. Institut d'Estadística de Catalunya.

**3. Tipologia per districte i zones estadístiques. Percentatges. 2001**

	BARCELONA	1. CIUTAT VELLA	ZEG 1 Barceloneta	ZEG 2 Parc	ZEG 3 Gòtic	ZEG 4 Raval	% Ciutat Vella / Barcelona
TOTAL	100,0	100,0	100,0	100,0	100,0	100,0	6,1
Llars no familiars							
Unipersonals	26,2	38,3	35,3	39,9	40,3	37,9	9,0
2 persones o més	1,8	5,0	3,1	4,7	5,9	5,7	17,2
Llars unifamiliars							
sense nucli	3,7	5,6	4,8	5,3	5,8	6,1	9,2
amb un nucli	66,6	48,4	54,7	48,1	45,9	47,0	4,4
2 o més nuclis	1,3	1,6	1,6	1,3	1,3	1,8	7,5
Llars plurifamiliars	0,4	1,1	0,5	0,8	0,9	1,5	14,9

Departament d'Estadística. Ajuntament de Barcelona.

Font: Cens de Població i Habitatges 2001. Instituto Nacional de Estadística. Institut d'Estadística de Catalunya.



## CARACTERÍSTIQUES DE LES LLARS

### 4. Tipologia per districte i zones de recerca. 2001

	Llars no familiars			Llars unifamiliars			Llars plurifamiliars
	TOTAL	Unipersonals	2 persones o més	Sense nucli	amb un nucli	2 o més nuclis	
1. CIUTAT VELLA	36.322	13.917	1.821	2.040	17.588	572	384
ZRP 1	883	317	26	27	501	9	3
ZRP 2	1.022	387	34	46	527	22	6
ZRP 3	804	285	22	52	432	10	3
ZRP 4	1.657	611	37	78	890	28	13
ZRP 5	1.933	625	73	100	1.097	33	5
ZRP 6	835	353	32	44	399	6	1
ZRP 7	596	263	35	23	267	5	3
ZRP 8	600	255	23	31	282	4	5
ZRP 9	755	311	29	30	372	12	1
ZRP 10	1.868	722	62	105	950	22	7
ZRP 11	1.594	618	99	76	745	31	25
ZRP 12	475	186	22	26	228	10	3
ZRP 13	1.288	506	72	76	603	17	14
ZRP 14	803	304	37	52	394	7	9
ZRP 15	709	305	33	45	309	9	8
ZRP 16	525	220	31	35	235	4	0
ZRP 17	405	169	29	18	181	3	5
ZRP 18	339	142	14	18	159	5	1
ZRP 19	348	142	12	20	173	1	0
ZRP 20	348	140	24	20	159	3	2
ZRP 21	761	329	45	30	339	10	8
ZRP 22	742	285	38	41	362	13	3
ZRP 23	878	345	48	48	420	10	7
ZRP 24	908	324	76	69	398	22	19
ZRP 25	457	180	17	26	221	8	5
ZRP 26	1.424	470	87	103	719	27	18
ZRP 27	651	262	65	37	270	10	7
ZRP 28	517	192	43	39	225	11	7
ZRP 29	1.277	460	95	80	594	27	21
ZRP 30	623	253	45	38	266	5	16
ZRP 31	511	226	30	33	213	4	5
ZRP 32	1.376	523	91	75	643	27	17
ZRP 33	2.198	842	123	118	1.036	40	39
ZRP 34	3.994	1.463	177	251	1.947	75	81
ZRP 35	722	265	36	55	340	17	9
ZRP 36	1.151	485	53	54	539	19	1
ZRP 37	345	152	6	21	153	6	7

Font: Cens de Població i Habitatges 2001. Instituto Nacional de Estadística. Institut d'Estadística de Catalunya.



Ciutat Vella



**5. Llars unifamiliars per districte i zones estadístiques. Absoluts. 2001**

	BARCELONA	1. CIUTAT VELLA	ZEG 1 Barceloneta	ZEG 2 Parc	ZEG 3 Gòtic	ZEG 4 Raval
TOTAL	425.826	20.200	3.852	4.817	3.159	8.372
Sense nucli	22.183	2.040	303	463	344	930
Un nucli amb i sense altres persones	396.006	17.588	3.447	4.240	2.735	7.166
Parella sense fills	130.226	7.047	1.342	1.758	1.100	2.847
Parella amb fills	200.109	6.689	1.380	1.591	996	2.722
Pare amb fills	11.101	743	143	165	129	306
Mare amb fills	54.570	3.109	582	726	510	1.291
Dos o més nuclis	7.637	572	102	114	80	276

Departament d'Estadística. Ajuntament de Barcelona.  
Font: Cens de Població i Habitatges 2001. Instituto Nacional de Estadística. Institut d'Estadística de Catalunya.

**6. Llars unifamiliars per districte i zones estadístiques. Percentatges. 2001**

	BARCELONA	1. CIUTAT VELLA	ZEG 1 Barceloneta	ZEG 2 Parc	ZEG 3 Gòtic	ZEG 4 Raval	% Ciutat Vella / Barcelona
TOTAL	100,0	100,0	100,0	100,0	100,0	100,0	4,7
Sense nucli	5,2	10,1	7,9	9,6	10,9	11,1	9,2
Un nucli amb i sense altres persones	93,0	87,1	89,5	88,0	86,6	85,6	4,4
Parella sense fills	30,6	34,9	34,8	36,5	34,8	34,0	5,4
Parella amb fills	47,0	33,1	35,8	33,0	31,5	32,5	3,3
Pare amb fills	2,6	3,7	3,7	3,4	4,1	3,7	6,7
Mare amb fills	12,8	15,4	15,1	15,1	16,1	15,4	5,7
Dos o més nuclis	1,8	2,8	2,6	2,4	2,5	3,3	7,5

Departament d'Estadística. Ajuntament de Barcelona.  
Font: Cens de Població i Habitatges 2001. Instituto Nacional de Estadística. Institut d'Estadística de Catalunya.



## CARACTERÍSTIQUES DE LES LLARS

### 7. Llars unifamiliars per districte i zones de recerca. 2001

	TOTAL	Sense nucli	Un nucli amb i sense altres persones				Dos o més nuclis	
			Total	Parella sense fills	Parella amb fills	Pare amb fills		Mare amb fills
1. CIUTAT VELLA	20.200	2.040	17.588	7.047	6.689	743	3.109	572
ZRP 1	537	27	501	194	198	19	90	9
ZRP 2	595	46	527	224	186	22	95	22
ZRP 3	494	52	432	184	156	18	74	10
ZRP 4	996	78	890	354	355	43	138	28
ZRP 5	1.230	100	1.097	386	485	41	185	33
ZRP 6	449	44	399	191	128	10	70	6
ZRP 7	295	23	267	119	88	10	50	5
ZRP 8	317	31	282	116	95	14	57	4
ZRP 9	414	30	372	152	139	12	69	12
ZRP 10	1.077	105	950	352	408	36	154	22
ZRP 11	852	76	745	322	275	32	116	31
ZRP 12	264	26	228	95	84	6	43	10
ZRP 13	696	76	603	243	227	28	105	17
ZRP 14	453	52	394	168	147	17	62	7
ZRP 15	363	45	309	111	123	9	66	9
ZRP 16	274	35	235	92	86	11	46	4
ZRP 17	202	18	181	71	67	8	35	3
ZRP 18	182	18	159	70	51	7	31	5
ZRP 19	194	20	173	82	54	6	31	1
ZRP 20	182	20	159	75	52	4	28	3
ZRP 21	379	30	339	151	112	17	59	10
ZRP 22	416	41	362	134	151	17	60	13
ZRP 23	478	48	420	164	156	24	76	10
ZRP 24	489	69	398	150	144	26	78	22
ZRP 25	255	26	221	101	79	10	31	8
ZRP 26	849	103	719	296	275	32	116	27
ZRP 27	317	37	270	117	92	13	48	10
ZRP 28	275	39	225	88	79	12	46	11
ZRP 29	701	80	594	209	246	37	102	27
ZRP 30	309	38	266	120	83	15	48	5
ZRP 31	250	33	213	75	93	11	34	4
ZRP 32	745	75	643	241	255	21	126	27
ZRP 33	1.194	118	1.036	411	403	37	185	40
ZRP 34	2.273	251	1.947	758	745	70	374	75
ZRP 35	412	55	340	142	114	18	66	17
ZRP 36	612	54	539	217	205	26	91	19
ZRP 37	180	21	153	72	53	4	24	6

Departament d'Estadística. Ajuntament de Barcelona.

Font: Cens de Població i Habitatges 2001. Institut Nacional de Estadística. Institut d'Estadística de Catalunya.



Ciutat Vella

0. RESUM D'INDICADORS, GRÀFICS I NOTES

1. TERRITORI

2. POBLACIÓ

3. RELACIÓ AMB L'ACTIVITAT I OCUPACIÓ

4. MOVIMENT DEMOGRÀFIC

5. CARACTERÍSTIQUES DE LES LLARS

**6. EDIFICIS**

7. HABITATGES

8. CONSTRUCCIÓ I PREUS DELS HABITATGES

9. EXPEDIENTS D'ACTIVITATS ECONÒMIQUES

10. PARC DE VEHICLES

11. ELECCIONS

12. ALTRES ESTADÍSTIQUES

13. MAPES GUIA



**1. Evolució de la tipologia al districte. 1990-2001**

	1990	%	2001	%
TOTAL	6.427	100,0	7.105	100,0
Edificis familiars	5.689	88,5	5.828	82,0
Edificis principalment d'habitatges col·lectius	110	1,7	60	0,8
Edificis amb locals compartits amb algun habitatge (1)	-	-	129	1,8
Edificis no destinats a habitatge	628	9,8	1.088	15,3

(1) Aquesta tipologia d'edifici no es va preguntar als censos anteriors al 2001.

Departament d'Estadística. Ajuntament de Barcelona.

Font: Cens d'Edificis 1990. Instituto Nacional de Estadística. Institut d'Estadística de Catalunya.

Cens de Població i Habitatges 2001. Instituto Nacional de Estadística. Institut d'Estadística de Catalunya.

**2. Tipologia per districte i zones estadístiques. Absoluts. 2001**

	BARCELONA	1. CIUTAT VELLA	ZEG 1 Barceloneta	ZEG 2 Parc	ZEG 3 Gòtic	ZEG 4 Raval
TOTAL	86.744	7.105	1.460	1.828	1.564	2.253
Edificis familiars	74.376	5.828	1.194	1.535	1.180	1.919
Edificis principalment d'habitatges col·lectius	447	60	2	7	23	28
Edificis amb locals compartits amb algun habitatge	1.109	129	12	22	64	31
Edificis no destinats a habitatge	10.812	1.088	252	264	297	275

Departament d'Estadística. Ajuntament de Barcelona.

Font: Cens de Població i Habitatges 2001. Instituto Nacional de Estadística. Institut d'Estadística de Catalunya.

**3. Tipologia per districte i zones estadístiques. Percentatges. 2001**

	BARCELONA	1. CIUTAT VELLA	ZEG 1 Barceloneta	ZEG 2 Parc	ZEG 3 Gòtic	ZEG 4 Raval	% Ciutat Vella / Barcelona
TOTAL	100,0	100,0	100,0	100,0	100,0	100,0	8,2
Edificis familiars	85,7	82,0	81,8	84,0	75,4	85,2	7,8
Edificis principalment d'habitatges col·lectius	0,5	0,8	0,1	0,4	1,5	1,2	13,4
Edificis amb locals compartits amb algun habitatge	1,3	1,8	0,8	1,2	4,1	1,4	11,6
Edificis no destinats a habitatge	12,5	15,3	17,3	14,4	19,0	12,2	10,1

Departament d'Estadística. Ajuntament de Barcelona.

Font: Cens de Població i Habitatges 2001. Instituto Nacional de Estadística. Institut d'Estadística de Catalunya.



## EDIFICIS

### 4. Tipologia per districte i zones de recerca. 2001

	TOTAL	Edificis habitatges familiars	Edificis habitatges principalment col·lectius	Edificis no destinats a habitatges
1. CIUTAT VELLA	7.105	5.828	60	1.217
ZRP 1	198	159	1	38
ZRP 2	222	189	0	33
ZRP 3	217	169	0	48
ZRP 4	415	338	0	77
ZRP 5	408	339	1	68
ZRP 6	215	170	1	44
ZRP 7	126	108	1	17
ZRP 8	165	119	0	46
ZRP 9	162	135	0	27
ZRP 10	283	255	1	27
ZRP 11	327	296	1	30
ZRP 12	117	88	0	29
ZRP 13	260	238	2	20
ZRP 14	173	126	1	46
ZRP 15	197	158	1	38
ZRP 16	153	111	0	42
ZRP 17	122	91	2	29
ZRP 18	116	84	2	30
ZRP 19	97	66	0	31
ZRP 20	124	82	1	41
ZRP 21	217	163	4	50
ZRP 22	177	132	3	42
ZRP 23	189	162	5	22
ZRP 24	172	131	5	36
ZRP 25	88	63	4	21
ZRP 26	151	129	4	18
ZRP 27	131	116	1	14
ZRP 28	64	56	1	7
ZRP 29	189	165	2	22
ZRP 30	131	107	2	22
ZRP 31	135	98	0	37
ZRP 32	195	179	2	14
ZRP 33	296	263	2	31
ZRP 34	480	445	4	31
ZRP 35	113	87	2	24
ZRP 36	191	163	4	24
ZRP 37	89	48	0	41

Departament d'Estadística. Ajuntament de Barcelona.

Font: Cens de Població i Habitatges 2001. Instituto Nacional de Estadística. Institut d'Estadística de Catalunya.



Ciutat Vella

**5. Plantes sobre rasant per districte i zones estadístiques. Absoluts. 2001**

	BARCELONA	1. CIUTAT VELLA	ZEG 1 Barceloneta	ZEG 2 Parc	ZEG 3 Gòtic	ZEG 4 Raval
TOTAL	86.744	7.105	1.460	1.828	1.564	2.253
1 planta	23.263	1.341	444	265	309	323
2 plantes	11.905	314	115	73	60	66
3 plantes	6.627	362	120	73	93	76
4 plantes	6.465	705	133	217	160	195
5 plantes	9.797	1.598	222	471	328	577
6 plantes	9.597	1.701	270	455	378	598
7 plantes	6.890	791	106	204	178	303
8 plantes	6.859	221	43	46	52	80
9 plantes	1.257	18	2	7	1	8
10 plantes o més	4.084	54	5	17	5	27

Departament d'Estadística. Ajuntament de Barcelona.

Font: Cens de Població i Habitatges 2001. Instituto Nacional de Estadística. Institut d'Estadística de Catalunya.

**6. Plantes sobre rasant per districte i zones estadístiques. Percentatges. 2001**

	BARCELONA	1. CIUTAT VELLA	ZEG 1 Barceloneta	ZEG 2 Parc	ZEG 3 Gòtic	ZEG 4 Raval	% Ciutat Vella / Barcelona
TOTAL	100,0	100,0	100,0	100,0	100,0	100,0	8,2
1 planta	26,8	18,9	30,4	14,5	19,8	14,3	5,8
2 plantes	13,7	4,4	7,9	4,0	3,8	2,9	2,6
3 plantes	7,6	5,1	8,2	4,0	5,9	3,4	5,5
4 plantes	7,5	9,9	9,1	11,9	10,2	8,7	10,9
5 plantes	11,3	22,5	15,2	25,8	21,0	25,6	16,3
6 plantes	11,1	23,9	18,5	24,9	24,2	26,5	17,7
7 plantes	7,9	11,1	7,3	11,2	11,4	13,4	11,5
8 plantes	7,9	3,1	2,9	2,5	3,3	3,6	3,2
9 plantes	1,5	0,3	0,1	0,4	0,1	0,4	1,4
10 plantes o més	4,7	0,8	0,3	0,9	0,3	1,2	1,3

Departament d'Estadística. Ajuntament de Barcelona.

Font: Cens de Població i Habitatges 2001. Instituto Nacional de Estadística. Institut d'Estadística de Catalunya.



## EDIFICIS

### 7. Plantes sobre rasant per districte i zones de recerca. 2001

	TOTAL	1 planta	2 plantes	3 plantes	4 plantes	5 plantes	6 plantes	7 plantes	8 plantes	9 plantes	10 i més plantes
1. CIUTAT VELLA	7.105	1.341	314	362	705	1.598	1.701	791	221	18	54
ZRP 1	198	69	16	26	15	24	31	11	5	0	1
ZRP 2	222	79	13	21	17	35	30	23	4	0	0
ZRP 3	217	78	6	11	29	40	34	9	10	0	0
ZRP 4	415	97	26	33	37	60	110	37	13	1	1
ZRP 5	408	121	54	29	35	63	65	26	11	1	3
ZRP 6	215	37	14	6	20	43	61	28	5	1	0
ZRP 7	126	14	2	5	11	36	40	16	2	0	0
ZRP 8	165	39	13	8	27	31	28	17	2	0	0
ZRP 9	162	21	10	13	27	39	34	13	3	1	1
ZRP 10	283	35	9	6	35	86	70	18	15	3	6
ZRP 11	327	32	7	8	38	99	98	41	1	1	2
ZRP 12	117	33	3	2	2	28	29	11	3	1	5
ZRP 13	260	19	4	15	40	82	68	26	6	0	0
ZRP 14	173	35	11	10	17	27	27	34	9	0	3
ZRP 15	197	34	7	15	29	42	48	13	9	0	0
ZRP 16	153	28	6	11	22	28	27	21	8	0	2
ZRP 17	122	19	1	3	14	33	34	13	5	0	0
ZRP 18	116	34	6	10	9	21	22	9	4	0	1
ZRP 19	97	29	3	5	4	20	27	7	2	0	0
ZRP 20	124	33	7	5	10	24	34	9	2	0	0
ZRP 21	217	45	10	11	24	44	54	22	6	0	1
ZRP 22	177	36	5	16	15	38	38	25	4	0	0
ZRP 23	189	21	9	10	18	45	47	34	5	0	0
ZRP 24	172	30	6	7	15	33	47	25	7	1	1
ZRP 25	88	20	6	3	10	19	14	8	3	3	2
ZRP 26	151	19	5	10	20	46	28	10	5	0	8
ZRP 27	131	17	3	9	20	35	27	16	4	0	0
ZRP 28	64	11	1	0	8	18	14	5	3	0	4
ZRP 29	189	24	3	6	21	46	60	25	4	0	0
ZRP 30	131	23	3	8	19	45	20	8	2	1	2
ZRP 31	135	34	4	6	18	36	31	6	0	0	0
ZRP 32	195	19	6	3	14	58	59	31	4	0	1
ZRP 33	296	37	7	9	27	94	77	28	14	2	1
ZRP 34	480	58	15	11	22	105	161	78	25	1	4
ZRP 35	113	19	5	4	7	24	34	17	2	0	1
ZRP 36	191	21	7	5	6	38	47	58	7	1	1
ZRP 37	89	21	1	2	3	13	26	13	7	0	3

Departament d'Estadística. Ajuntament de Barcelona.

Font: Cens de Població i Habitatges 2001. Institut Nacional de Estadística. Institut d'Estadística de Catalunya.



Ciutat Vella



**8. Evolució edificis familiars segons propietat al districte. 1990-2001**

	1990	%	2001	%
TOTAL	5.689	100,0	5.828	100,0
Persona física	2.895	50,9	2.951	50,6
Comunitat de propietaris	2.445	43,0	2.786	47,8
Societat	345	6,1	91	1,6
NC (en construcció)	4	0,1	-	-

Departament d'Estadística. Ajuntament de Barcelona.

Font: Cens d'Edificis 1990. Instituto Nacional de Estadística. Institut d'Estadística de Catalunya.

Cens de Població i Habitatges 2001. Instituto Nacional de Estadística. Institut d'Estadística de Catalunya.

**9. Edificis familiars segons propietat per districte i zones estadístiques. Absoluts. 2001**

	BARCELONA	1. CIUTAT VELLA	ZEG 1 Barceloneta	ZEG 2 Parc	ZEG 3 Gòtic	ZEG 4 Raval
TOTAL	74.376	5.828	1.194	1.535	1.180	1.919
Persona física	38.766	2.951	613	752	498	1.088
Comunitat de propietaris	34.830	2.786	574	746	651	815
Societat	780	91	7	37	31	16

Departament d'Estadística. Ajuntament de Barcelona.

Font: Cens de Població i Habitatges 2001. Instituto Nacional de Estadística. Institut d'Estadística de Catalunya.

**10. Edificis familiars segons propietat per districte i zones estadístiques. Percentatges. 2001**

	BARCELONA	1. CIUTAT VELLA	ZEG 1 Barceloneta	ZEG 2 Parc	ZEG 3 Gòtic	ZEG 4 Raval	% Ciutat Vella / Barcelona
TOTAL	100,0	100,0	100,0	100,0	100,0	100,0	7,8
Persona física	52,1	50,6	51,3	49,0	42,2	56,7	7,6
Comunitat de propietaris	46,8	47,8	48,1	48,6	55,2	42,5	8,0
Societat	1,1	1,6	0,6	2,4	2,6	0,8	11,7

Departament d'Estadística. Ajuntament de Barcelona.

Font: Cens de Població i Habitatges 2001. Instituto Nacional de Estadística. Institut d'Estadística de Catalunya.



## EDIFICIS

### 11. Edificis familiars segons propietat per districte i zones de recerca. 2001

	TOTAL	Persona física	Comunitat de propietaris	Societat
1. CIUTAT VELLA	5.828	2.951	2.786	91
ZRP 1	159	112	45	2
ZRP 2	189	129	60	0
ZRP 3	169	50	117	2
ZRP 4	338	155	182	1
ZRP 5	339	167	170	2
ZRP 6	170	125	39	6
ZRP 7	108	74	33	1
ZRP 8	119	95	23	1
ZRP 9	135	47	88	0
ZRP 10	255	142	113	0
ZRP 11	296	128	159	9
ZRP 12	88	35	48	5
ZRP 13	238	30	204	4
ZRP 14	126	76	39	11
ZRP 15	158	90	56	12
ZRP 16	111	56	53	2
ZRP 17	91	33	55	3
ZRP 18	84	63	19	2
ZRP 19	66	23	42	1
ZRP 20	82	46	32	4
ZRP 21	163	67	93	3
ZRP 22	132	51	80	1
ZRP 23	162	33	126	3
ZRP 24	131	36	95	0
ZRP 25	63	25	37	1
ZRP 26	129	72	57	0
ZRP 27	116	45	70	1
ZRP 28	56	26	27	3
ZRP 29	165	91	74	0
ZRP 30	107	35	68	4
ZRP 31	98	49	49	0
ZRP 32	179	85	92	2
ZRP 33	263	136	125	2
ZRP 34	445	341	103	1
ZRP 35	87	36	49	2
ZRP 36	163	115	48	0
ZRP 37	48	32	16	0

Departament d'Estadística. Ajuntament de Barcelona.

Font: Cens de Població i Habitatges 2001. Instituto Nacional de Estadística. Institut d'Estadística de Catalunya.



Ciutat Vella

**12. Evolució edificis familiars segons any construcció al districte. 1990-2001**

	1990	%	2001	%
TOTAL	5.689	100,0	5.888	100,0
Abans de 1900	4.324	76,0	3.386	57,5
1900-1940	842	14,8	1.613	27,4
1941-1960	239	4,2	412	7,0
1961-1980	158	2,8	157	2,7
1981-1990	122	2,1	88	1,5
1991-2001	-	-	232	3,9
NC (en construcció)	4	0,1	-	-

Nota: Per l'any 2001, estan inclosos els edificis destinats a habitatges col·lectius

Departament d'Estadística. Ajuntament de Barcelona.

Font: Cens d'Edificis 1990. Instituto Nacional de Estadística. Institut d'Estadística de Catalunya.

Cens de Població i Habitatges 2001. Instituto Nacional de Estadística. Institut d'Estadística de Catalunya.

**13. Edificis familiars segons any construcció per districte i zones estadístiques. Absoluts. 2001**

	BARCELONA	1. CIUTAT VELLA	ZEG 1 Barceloneta	ZEG 2 Parc	ZEG 3 Gòtic	ZEG 4 Raval
TOTAL	74.823	5.888	1.196	1.542	1.203	1.947
Abans de 1900	9.829	3.386	475	1.097	822	992
1900-1940	19.035	1.613	485	311	275	542
1941-1960	16.173	412	103	51	49	209
1961-1980	21.454	157	20	36	12	89
1981-1990	2.698	88	52	13	7	16
1991-2001	5.634	232	61	34	38	99

Nota: Estan inclosos els edificis destinats a habitatges col·lectius

Departament d'Estadística. Ajuntament de Barcelona.

Font: Cens de Població i Habitatges 2001. Instituto Nacional de Estadística. Institut d'Estadística de Catalunya.

**14. Edificis familiars segons any construcció per districte i zones estadístiques. Percentatges. 2001**

	BARCELONA	1. CIUTAT VELLA	ZEG 1 Barceloneta	ZEG 2 Parc	ZEG 3 Gòtic	ZEG 4 Raval	% Ciutat Vella / Barcelona
TOTAL	100,0	100,0	100,0	100,0	100,0	100,0	7,9
Abans de 1900	13,1	57,5	39,7	71,1	68,3	51,0	34,5
1900-1940	25,4	27,4	40,6	20,2	22,9	27,8	8,5
1941-1960	21,6	7,0	8,6	3,3	4,1	10,7	2,5
1961-1980	28,7	2,7	1,7	2,3	1,0	4,6	0,7
1981-1990	3,6	1,5	4,3	0,8	0,6	0,8	3,3
1991-2001	7,5	3,9	5,1	2,2	3,2	5,1	4,1

Nota: Estan inclosos els edificis destinats a habitatges col·lectius

Departament d'Estadística. Ajuntament de Barcelona.

Font: Cens de Població i Habitatges 2001. Instituto Nacional de Estadística. Institut d'Estadística de Catalunya.



## EDIFICIS

### 15. Edificis familiars segons any construcció per districte i zones de recerca. 2001

	TOTAL	Abans 1900	1900-1940	1941-1960	1961-1980	1981-1990	1991-2001
1. CIUTAT VELLA	5.888	3.386	1.613	412	157	88	232
ZRP 1	160	106	32	13	2	0	7
ZRP 2	189	82	73	18	0	3	13
ZRP 3	169	56	76	25	2	0	10
ZRP 4	338	165	136	11	4	2	20
ZRP 5	340	66	168	36	12	47	11
ZRP 6	171	144	14	5	4	2	2
ZRP 7	109	102	3	0	0	0	4
ZRP 8	119	108	6	1	1	2	1
ZRP 9	135	100	25	3	4	1	2
ZRP 10	256	143	89	6	9	2	7
ZRP 11	297	279	8	1	4	0	5
ZRP 12	88	69	9	3	6	0	1
ZRP 13	240	110	97	26	3	2	2
ZRP 14	127	42	60	6	5	4	10
ZRP 15	159	112	38	3	2	3	1
ZRP 16	111	37	65	2	1	0	6
ZRP 17	93	87	2	1	0	0	3
ZRP 18	86	59	17	3	3	0	4
ZRP 19	66	62	1	2	0	0	1
ZRP 20	83	77	3	1	0	0	2
ZRP 21	167	123	23	13	1	0	7
ZRP 22	135	99	24	6	0	0	6
ZRP 23	167	146	12	3	1	0	5
ZRP 24	136	20	90	15	4	4	3
ZRP 25	67	19	30	10	4	4	0
ZRP 26	133	21	68	19	20	0	5
ZRP 27	117	41	15	43	12	0	6
ZRP 28	57	5	30	14	1	0	7
ZRP 29	167	94	38	17	5	0	13
ZRP 30	109	28	54	18	1	4	4
ZRP 31	98	41	49	3	4	0	1
ZRP 32	181	116	33	2	8	2	20
ZRP 33	265	186	58	5	3	4	9
ZRP 34	449	195	146	65	24	0	19
ZRP 35	89	72	3	1	1	1	11
ZRP 36	167	138	11	12	2	1	3
ZRP 37	48	36	7	0	4	0	1

Nota: Estan inclosos els edificis destinats a habitatges col·lectius

Departament d'Estadística. Ajuntament de Barcelona.

Font: Cens de Població i Habitatges 2001. Instituto Nacional de Estadística. Institut d'Estadística de Catalunya.



Ciutat Vella

**16. Evolució edificis familiars segons habitatges al districte. 1990-2001**

	1990	%	2001	%
TOTAL	5.689	100,0	5.828	100,0
1 habitatge	114	2,0	468	8,0
2 habitatges	130	2,3	166	2,8
3 habitatges	245	4,3	243	4,2
4 habitatges	601	10,6	512	8,8
5-9 habitatges	2.566	45,1	2.203	37,8
10-19 habitatges	1.731	30,4	1.882	32,3
20 o més	298	5,2	354	6,1
NC (en construcció)	4	0,1	-	-

Departament d'Estadística. Ajuntament de Barcelona.

Font: Cens d'Edificis 1990. Instituto Nacional de Estadística. Institut d'Estadística de Catalunya.

Cens de Població i Habitatges 2001. Instituto Nacional de Estadística. Institut d'Estadística de Catalunya.

**17. Edificis familiars segons habitatges per districte i zones estadístiques. Absoluts. 2001**

	BARCELONA	1. CIUTAT VELLA	ZEG 1 Barceloneta	ZEG 2 Parc	ZEG 3 Gòtic	ZEG 4 Raval
TOTAL	74.376	5.828	1.194	1.535	1.180	1.919
1 habitatge	21.600	468	228	69	76	95
2 habitatges	4.362	166	59	38	29	40
3 habitatges	2.994	243	79	63	60	41
4 habitatges	3.436	512	111	177	129	95
5-9 habitatges	12.988	2.203	337	653	526	687
10-19 habitatges	17.331	1.882	304	472	326	780
20 o més	11.665	354	76	63	34	181

Departament d'Estadística. Ajuntament de Barcelona.

Font: Cens de Població i Habitatges 2001. Instituto Nacional de Estadística. Institut d'Estadística de Catalunya.

**18. Edificis familiars segons habitatges per districte i zones estadístiques. Percentatges. 2001**

	BARCELONA	1. CIUTAT VELLA	ZEG 1 Barceloneta	ZEG 2 Parc	ZEG 3 Gòtic	ZEG 4 Raval	% Ciutat Vella / Barcelona
TOTAL	100,0	100,0	100,0	100,0	100,0	100,0	7,8
1 habitatge	29,0	8,0	19,1	4,5	6,4	5,0	2,2
2 habitatges	5,9	2,8	4,9	2,5	2,5	2,1	3,8
3 habitatges	4,0	4,2	6,6	4,1	5,1	2,1	8,1
4 habitatges	4,6	8,8	9,3	11,5	10,9	5,0	14,9
5-9 habitatges	17,5	37,8	28,2	42,5	44,6	35,8	17,0
10-19 habitatges	23,3	32,3	25,5	30,8	27,6	40,6	10,9
20 o més	15,7	6,1	6,4	4,1	2,9	9,4	3,0

Departament d'Estadística. Ajuntament de Barcelona.

Font: Cens de Població i Habitatges 2001. Instituto Nacional de Estadística. Institut d'Estadística de Catalunya.



## EDIFICIS

### 19. Edificis familiars segons habitatges per districte i zones de recerca. 2001

	TOTAL	1 habitatge	2 habitatges	3 habitatges	4 habitatges	5-9 habitatges	10-19 habitatges	20 o més habitatges
1. CIUTAT VELLA	5.828	468	166	243	512	2.203	1.882	354
ZRP 1	159	44	11	2	12	37	40	13
ZRP 2	189	42	10	10	13	49	46	19
ZRP 3	169	36	3	9	8	68	39	6
ZRP 4	338	53	23	24	36	101	86	15
ZRP 5	339	53	12	34	42	82	93	23
ZRP 6	170	12	3	2	20	84	48	1
ZRP 7	108	1	1	6	15	60	22	3
ZRP 8	119	6	5	5	15	41	44	3
ZRP 9	135	6	4	9	20	48	44	4
ZRP 10	255	11	8	9	20	96	82	29
ZRP 11	296	7	7	9	38	148	82	5
ZRP 12	88	10	1	2	18	32	21	4
ZRP 13	238	9	3	12	25	102	78	9
ZRP 14	126	7	6	9	6	42	51	5
ZRP 15	158	9	2	6	20	73	45	3
ZRP 16	111	4	2	3	16	52	31	3
ZRP 17	91	3	0	10	13	51	13	1
ZRP 18	84	13	3	5	13	39	10	1
ZRP 19	66	4	2	0	3	33	24	0
ZRP 20	82	6	0	6	12	45	12	1
ZRP 21	163	8	7	13	17	76	36	6
ZRP 22	132	12	5	8	14	45	45	3
ZRP 23	162	10	4	6	12	63	60	7
ZRP 24	131	7	4	3	9	49	50	9
ZRP 25	63	4	2	1	6	18	22	10
ZRP 26	129	3	4	3	4	47	47	21
ZRP 27	116	4	2	8	8	59	33	2
ZRP 28	56	5	2	0	0	17	28	4
ZRP 29	165	11	4	1	3	60	76	10
ZRP 30	107	10	6	7	6	44	28	6
ZRP 31	98	2	1	4	8	59	21	3
ZRP 32	179	5	4	4	15	63	72	16
ZRP 33	263	9	5	3	17	93	103	33
ZRP 34	445	34	7	5	9	123	210	57
ZRP 35	87	2	1	0	3	27	49	5
ZRP 36	163	5	1	3	13	60	75	6
ZRP 37	48	1	1	2	3	17	16	8

Departament d'Estadística. Ajuntament de Barcelona.

Font: Cens de Població i Habitatges 2001. Institut Nacional de Estadística. Institut d'Estadística de Catalunya.



Ciutat Vella

**20. Evolució edificis familiars segons conservació al districte. 1990-2001**

	1990	%	2001	%
TOTAL	5.689	100,0	5.828	100,0
Estat ruïnós	227	4,0	244	4,2
Mal estat	1.019	17,9	749	12,9
Alguna deficiència	2.221	39,0	1.742	29,9
Bon estat	2.218	39,0	3.093	53,1
NC (en construcció)	4	0,1	-	-

Departament d'Estadística. Ajuntament de Barcelona.

Font: Cens d'Edificis 1990. Instituto Nacional de Estadística. Institut d'Estadística de Catalunya.

Cens de Població i Habitatges 2001. Instituto Nacional de Estadística. Institut d'Estadística de Catalunya.

**21. Edificis familiars segons conservació per districte i zones estadístiques. Absoluts. 2001**

	BARCELONA	1. CIUTAT VELLA	ZEG 1 Barceloneta	ZEG 2 Parc	ZEG 3 Gòtic	ZEG 4 Raval
TOTAL	74.376	5.828	1.194	1.535	1.180	1.919
Estat ruïnós	1.141	244	35	35	79	95
Mal estat	3.007	749	114	140	131	364
Alguna deficiència	10.400	1.742	396	464	388	494
Bon estat	59.828	3.093	649	896	582	966

Departament d'Estadística. Ajuntament de Barcelona.

Font: Cens de Població i Habitatges 2001. Instituto Nacional de Estadística. Institut d'Estadística de Catalunya.

**22. Edificis familiars segons conservació per districte i zones estadístiques. Percentatges. 2001**

	BARCELONA	1. CIUTAT VELLA	ZEG 1 Barceloneta	ZEG 2 Parc	ZEG 3 Gòtic	ZEG 4 Raval	% Ciutat Vella / Barcelona
TOTAL	100,0	100,0	100,0	100,0	100,0	100,0	7,8
Estat ruïnós	1,5	4,2	2,9	2,3	6,7	5,0	21,4
Mal estat	4,0	12,9	9,5	9,1	11,1	19,0	24,9
Alguna deficiència	14,0	29,9	33,2	30,2	32,9	25,7	16,8
Bon estat	80,4	53,1	54,4	58,4	49,3	50,3	5,2

Departament d'Estadística. Ajuntament de Barcelona.

Font: Cens de Població i Habitatges 2001. Instituto Nacional de Estadística. Institut d'Estadística de Catalunya.



## EDIFICIS

### 23. Edificis familiars segons conservació per districte i zones de recerca. 2001

	TOTAL	Ruïnós	Mal estat	Alguna deficiència	Bon estat
1. CIUTAT VELLA	5.828	244	749	1.742	3.093
ZRP 1	159	7	17	51	84
ZRP 2	189	2	19	77	91
ZRP 3	169	3	13	55	98
ZRP 4	338	10	41	128	159
ZRP 5	339	13	24	85	217
ZRP 6	170	6	9	49	106
ZRP 7	108	0	5	53	50
ZRP 8	119	1	13	33	72
ZRP 9	135	0	27	48	60
ZRP 10	255	21	17	97	120
ZRP 11	296	5	21	72	198
ZRP 12	88	0	5	7	76
ZRP 13	238	2	27	64	145
ZRP 14	126	0	16	41	69
ZRP 15	158	8	22	76	52
ZRP 16	111	3	19	53	36
ZRP 17	91	1	2	31	57
ZRP 18	84	2	3	23	56
ZRP 19	66	0	0	16	50
ZRP 20	82	2	2	28	50
ZRP 21	163	15	6	53	89
ZRP 22	132	11	32	35	54
ZRP 23	162	34	25	31	72
ZRP 24	131	3	20	42	66
ZRP 25	63	2	8	14	39
ZRP 26	129	11	24	36	58
ZRP 27	116	4	8	35	69
ZRP 28	56	3	10	19	24
ZRP 29	165	26	59	38	42
ZRP 30	107	2	33	11	61
ZRP 31	98	8	15	19	56
ZRP 32	179	4	25	69	81
ZRP 33	263	15	26	69	153
ZRP 34	445	11	122	116	196
ZRP 35	87	4	17	28	38
ZRP 36	163	5	10	30	118
ZRP 37	48	0	7	10	31

Departament d'Estadística. Ajuntament de Barcelona.

Font: Cens de Població i Habitatges 2001. Instituto Nacional de Estadística. Institut d'Estadística de Catalunya.



Ciutat Vella



0. RESUM D'INDICADORS, GRÀFICS I NOTES

1. TERRITORI

2. POBLACIÓ

3. RELACIÓ AMB L'ACTIVITAT I OCUPACIÓ

4. MOVIMENT DEMOGRÀFIC

5. CARACTERÍSTIQUES DE LES LLARS

6. EDIFICIS

**7. HABITATGES**

8. CONSTRUCCIÓ I PREUS DELS HABITATGES

9. EXPEDIENTS D'ACTIVITATS ECONÒMIQUES

10. PARC DE VEHICLES

11. ELECCIONS

12. ALTRES ESTADÍSTIQUES

13. MAPES GUIA



**1. Evolució de la tipologia al districte. 1991-2001**

	1991	%	2001	%
TOTAL	49.749	100,0	52.943	100,0
Habitatges principals	36.107	72,6	36.322	68,6
Habitatges no principals	13.642	27,4	16.621	31,4
Secundaris	2.442	4,9	3.041	5,7
Vacants	11.066	22,2	12.438	23,5
Altres tipus	134	0,3	1.142	2,2

Departament d'Estadística. Ajuntament de Barcelona.

Font: Cens de Població i Habitatges 1991 i 2001. Instituto Nacional de Estadística. Institut d'Estadística de Catalunya.

**2. Tipologia per districte i zones estadístiques. Absoluts. 2001**

	BARCELONA	1. CIUTAT VELLA	ZEG 1 Barceloneta	ZEG 2 Parc	ZEG 3 Gòtic	ZEG 4 Raval
TOTAL	757.928	52.943	8.932	13.464	9.647	20.900
Habitatges principals	594.452	36.322	6.299	8.814	5.963	15.246
Habitatges no principals	163.476	16.621	2.633	4.650	3.684	5.654
Secundaris	57.719	3.041	498	716	698	1.129
Vacants	100.771	12.438	2.044	3.351	2.653	4.390
Altres tipus	4.986	1.142	91	583	333	135

Departament d'Estadística. Ajuntament de Barcelona.

Font: Cens de Població i Habitatges 2001. Instituto Nacional de Estadística. Institut d'Estadística de Catalunya.

**3. Tipologia per districte i zones estadístiques. Percentatges. 2001**

	BARCELONA	1. CIUTAT VELLA	ZEG 1 Barceloneta	ZEG 2 Parc	ZEG 3 Gòtic	ZEG 4 Raval	% Ciutat Vella / Barcelona
TOTAL	100,0	100,0	100,0	100,0	100,0	100,0	7,0
Habitatges principals	78,4	68,6	70,5	65,5	61,8	72,9	6,1
Habitatges no principals	21,6	31,4	29,5	34,5	38,2	27,1	10,2
Secundaris	7,6	5,7	5,6	5,3	7,2	5,4	5,3
Vacants	13,3	23,5	22,9	24,9	27,5	21,0	12,3
Altres tipus	0,7	2,2	1,0	4,3	3,5	0,6	22,9

Departament d'Estadística. Ajuntament de Barcelona.

Font: Cens de Població i Habitatges 2001. Instituto Nacional de Estadística. Institut d'Estadística de Catalunya.



# HABITATGES

## 4. Tipologia per districte i zones de recerca. 2001

	TOTAL	Principals	No principals			
			Total	Secundaris	Vacants	Altres tipus
1. CIUTAT VELLA	52.943	36.322	16.621	3.041	12.438	1.142
ZRP 1	1.239	883	356	49	289	18
ZRP 2	1.475	1.022	453	173	261	19
ZRP 3	1.205	804	401	8	388	5
ZRP 4	2.351	1.657	694	71	623	0
ZRP 5	2.662	1.933	729	197	483	49
ZRP 6	1.290	835	455	150	249	56
ZRP 7	809	596	213	129	80	4
ZRP 8	981	600	381	2	379	0
ZRP 9	1.292	755	537	4	533	0
ZRP 10	2.773	1.868	905	60	805	40
ZRP 11	2.372	1.594	778	220	290	268
ZRP 12	687	475	212	47	108	57
ZRP 13	2.033	1.288	745	91	500	154
ZRP 14	1.227	803	424	13	407	4
ZRP 15	1.234	709	525	65	454	6
ZRP 16	917	525	392	6	341	45
ZRP 17	656	405	251	90	161	0
ZRP 18	517	339	178	27	122	29
ZRP 19	529	348	181	66	115	0
ZRP 20	548	348	200	105	94	1
ZRP 21	1.277	761	516	190	326	0
ZRP 22	1.083	742	341	48	274	19
ZRP 23	1.524	878	646	49	365	232
ZRP 24	1.362	908	454	52	401	1
ZRP 25	714	457	257	11	218	28
ZRP 26	1.940	1.424	516	80	385	51
ZRP 27	978	651	327	15	311	1
ZRP 28	651	517	134	8	119	7
ZRP 29	1.715	1.277	438	1	437	0
ZRP 30	889	623	266	1	265	0
ZRP 31	744	511	233	43	185	5
ZRP 32	1.859	1.376	483	62	415	6
ZRP 33	3.015	2.198	817	86	720	11
ZRP 34	5.163	3.994	1.169	473	694	2
ZRP 35	967	722	245	59	183	3
ZRP 36	1.641	1.151	490	175	311	4
ZRP 37	624	345	279	115	147	17

Departament d'Estadística. Ajuntament de Barcelona.

Font: Cens de Població i Habitatges 2001. Instituto Nacional de Estadística. Institut d'Estadística de Catalunya.



Ciutat Vella

**5. Evolució habitatges familiars segons superfície al districte. 1991-2001**

	1991	%	2001	%
TOTAL	36.107	100,0	36.322	100,0
Fins a 30 m <sup>2</sup>	3.558	9,9	1.029	2,8
De 31 a 60 m <sup>2</sup>	16.020	44,4	17.215	47,4
De 61 a 90 m <sup>2</sup>	10.582	29,3	12.575	34,6
De 91 a 120 m <sup>2</sup>	3.946	10,9	3.786	10,4
De 121 a 150 m <sup>2</sup>	1.051	2,9	1.016	2,8
Més 150 m <sup>2</sup>	950	2,6	701	1,9

Departament d'Estadística. Ajuntament de Barcelona.

Font: Cens de Població i Habitatges 1991 i 2001. Instituto Nacional de Estadística. Institut d'Estadística de Catalunya.

**6. Habitatges familiars segons superfície per districte i zones estadístiques. Absoluts. 2001**

	BARCELONA	1. CIUTAT VELLA	ZEG 1 Barceloneta	ZEG 2 Parc	ZEG 3 Gòtic	ZEG 4 Raval
TOTAL	594.451	36.322	6.299	8.814	5.963	15.246
Fins 30 m <sup>2</sup>	3.339	1.029	364	199	108	358
De 31 a 60 m <sup>2</sup>	156.732	17.215	3.961	3.767	1.756	7.731
De 61 a 90 m <sup>2</sup>	301.291	12.575	1.674	3.356	2.208	5.337
De 91 a 120 m <sup>2</sup>	94.280	3.786	255	1.003	1.182	1.346
De 121 a 150 m <sup>2</sup>	20.185	1.016	26	298	401	291
Més 150 m <sup>2</sup>	18.624	701	19	191	308	183

Departament d'Estadística. Ajuntament de Barcelona.

Font: Cens de Població i Habitatges 2001. Instituto Nacional de Estadística.

**7. Habitatges familiars segons superfície per districte i zones estadístiques. Percentatges. 2001**

	BARCELONA	1. CIUTAT VELLA	ZEG 1 Barceloneta	ZEG 2 Parc	ZEG 3 Gòtic	ZEG 4 Raval	% Ciutat Vella / Barcelona
TOTAL	100,0	100,0	100,0	100,0	100,0	100,0	6,1
Fins 30 m <sup>2</sup>	0,6	2,8	5,8	2,3	1,8	2,3	30,8
De 31 a 60 m <sup>2</sup>	26,4	47,4	62,9	42,7	29,4	50,7	11,0
De 61 a 90 m <sup>2</sup>	50,7	34,6	26,6	38,1	37,0	35,0	4,2
De 91 a 120 m <sup>2</sup>	15,9	10,4	4,1	11,4	19,8	8,8	4,0
De 121 a 150 m <sup>2</sup>	3,4	2,8	0,4	3,4	6,7	1,9	5,0
Més 150 m <sup>2</sup>	3,1	1,9	0,3	2,2	5,2	1,2	3,8

Departament d'Estadística. Ajuntament de Barcelona.

Font: Cens de Població i Habitatges 2001. Instituto Nacional de Estadística.



## HABITATGES

### 8. Habitatges familiars segons superfície per districte i zones de recerca. 2001

	TOTAL	Fins a 30 m <sup>2</sup>	De 31 a 60 m <sup>2</sup>	De 61 a 90 m <sup>2</sup>	De 91 a 120 m <sup>2</sup>	De 121 a 150 m <sup>2</sup>	Més de 150 m <sup>2</sup>
1. CIUTAT VELLA	36.322	1.029	17.215	12.575	3.786	1.016	701
ZRP 1	883	62	559	176	78	4	4
ZRP 2	1.022	70	774	148	25	4	1
ZRP 3	804	52	462	277	11	0	2
ZRP 4	1.657	89	976	497	75	11	9
ZRP 5	1.933	91	1.190	576	66	7	3
ZRP 6	835	26	343	244	143	65	14
ZRP 7	596	21	223	240	72	21	19
ZRP 8	600	10	188	320	64	12	6
ZRP 9	755	11	341	274	84	32	13
ZRP 10	1.868	33	829	787	154	39	26
ZRP 11	1.594	43	750	595	166	27	13
ZRP 12	475	9	178	150	95	26	17
ZRP 13	1.288	34	682	405	105	36	26
ZRP 14	803	12	233	341	120	40	57
ZRP 15	709	21	245	303	93	25	22
ZRP 16	525	6	95	211	140	45	28
ZRP 17	405	7	150	140	64	22	22
ZRP 18	339	5	93	100	109	16	16
ZRP 19	348	3	101	126	72	29	17
ZRP 20	348	4	106	129	63	27	19
ZRP 21	761	24	239	249	139	75	35
ZRP 22	742	12	247	281	129	43	30
ZRP 23	878	21	256	330	180	33	58
ZRP 24	908	5	224	339	193	86	61
ZRP 25	457	15	180	159	82	15	6
ZRP 26	1.424	28	716	560	96	15	9
ZRP 27	651	13	289	230	89	19	11
ZRP 28	517	6	258	216	31	3	3
ZRP 29	1.277	29	714	433	88	7	6
ZRP 30	623	17	263	224	80	16	23
ZRP 31	511	16	265	160	52	6	12
ZRP 32	1.376	37	695	491	113	29	11
ZRP 33	2.198	61	1.374	631	101	15	16
ZRP 34	3.994	74	2.168	1.418	273	37	24
ZRP 35	722	11	303	341	47	14	6
ZRP 36	1.151	39	399	367	225	85	36
ZRP 37	345	12	107	107	69	30	20

Departament d'Estadística. Ajuntament de Barcelona.

Font: Cens de Població i Habitatges 2001. Instituto Nacional de Estadística.



Ciutat Vella

**9. Evolució habitatges familiars segons règim de tinença al districte. 1991-2001**

	1991	%	2001	%
TOTAL	36.107	100,0	36.322	100,0
Propietat	11.770	32,6	14.223	39,2
Lloguer	23.350	64,7	21.037	57,9
Altres	987	2,7	1.062	2,9

Departament d'Estadística. Ajuntament de Barcelona.  
 Font: Cens de Població i Habitatges 1991 i 2001. Instituto Nacional de Estadística. Institut d'Estadística de Catalunya.

**10. Habitatges familiars segons règim de tinença per districte i zones estadístiques. Absoluts. 2001**

	BARCELONA	1. CIUTAT VELLA	ZEG 1 Barceloneta	ZEG 2 Parc	ZEG 3 Gòtic	ZEG 4 Raval
TOTAL	594.451	36.322	6.299	8.814	5.963	15.246
Habitatge de propietat	405.090	14.223	2.945	3.254	2.219	5.805
Per compra, totalment pagat	271.693	8.904	1.944	2.043	1.339	3.578
Per compra, amb pagaments pendents	117.543	4.653	886	1.028	739	2.000
Per herència o per donació	15.854	666	115	183	141	227
De lloguer	169.137	21.037	3.194	5.296	3.535	9.012
Cedit gratuïtament o a baix preu	8.075	381	38	80	79	184
Una altra forma de tinença	12.149	681	122	184	130	245

Departament d'Estadística. Ajuntament de Barcelona.  
 Font: Cens de Població i Habitatges 2001. Instituto Nacional de Estadística. Institut d'Estadística de Catalunya.

**11. Habitatges familiars segons règim de tinença per districte i zones estadístiques. Percentatges. 2001**

	BARCELONA	1. CIUTAT VELLA	ZEG 1 Barceloneta	ZEG 2 Parc	ZEG 3 Gòtic	ZEG 4 Raval	% Ciutat Vella / Barcelona
TOTAL	100,0	100,0	100,0	100,0	100,0	100,0	6,1
Habitatge de propietat	68,1	39,2	46,8	36,9	37,2	38,1	3,5
Per compra, totalment pagat	45,7	24,5	30,9	23,2	22,5	23,5	3,3
Per compra, amb pagaments pendents	19,8	12,8	14,1	11,7	12,4	13,1	4,0
Per herència o per donació	2,7	1,8	1,8	2,1	2,4	1,5	4,2
De lloguer	28,5	57,9	50,7	60,1	59,3	59,1	12,4
Cedit gratuïtament o a baix preu	1,4	1,1	0,6	0,9	1,3	1,2	4,7
Una altra forma de tinença	2,0	1,9	1,9	2,1	2,2	1,6	5,6

Departament d'Estadística. Ajuntament de Barcelona.  
 Font: Cens de Població i Habitatges 2001. Instituto Nacional de Estadística. Institut d'Estadística de Catalunya.



# HABITATGES

## 12. Habitatges familiars segons règim de tinença per districte i zones de recerca. 2001

	Habitatges de propietat							
	TOTAL	Total	Per compra, totalment pagat	Per compra, pagaments pendents	Per herència o donació	Habitatge de lloguer	Habitatge cedit	Altra forma tinença
1. CIUTAT VELLA	36.322	14.223	8.904	4.653	666	21.037	381	681
ZRP 1	883	428	302	112	14	438	8	9
ZRP 2	1.022	435	314	105	16	571	5	11
ZRP 3	804	449	349	83	17	335	5	15
ZRP 4	1.657	789	480	278	31	839	12	17
ZRP 5	1.933	844	499	308	37	1.011	8	70
ZRP 6	835	235	143	75	17	574	11	15
ZRP 7	596	174	109	61	4	411	2	9
ZRP 8	600	182	95	72	15	401	2	15
ZRP 9	755	213	101	81	31	530	3	9
ZRP 10	1.868	780	512	242	26	1.011	22	55
ZRP 11	1.594	560	357	172	31	994	8	32
ZRP 12	475	223	149	55	19	239	7	6
ZRP 13	1.288	538	337	185	16	713	12	25
ZRP 14	803	349	240	85	24	423	13	18
ZRP 15	709	260	166	70	24	433	6	10
ZRP 16	525	204	145	47	12	302	11	8
ZRP 17	405	139	83	47	9	259	1	6
ZRP 18	339	88	56	23	9	220	15	16
ZRP 19	348	132	76	54	2	211	2	3
ZRP 20	348	132	79	44	9	198	4	14
ZRP 21	761	295	177	100	18	428	14	24
ZRP 22	742	309	179	113	17	411	8	14
ZRP 23	878	353	194	131	28	504	5	16
ZRP 24	908	307	184	110	13	569	13	19
ZRP 25	457	207	137	56	14	241	6	3
ZRP 26	1.424	601	405	179	17	801	5	17
ZRP 27	651	164	118	34	12	474	7	6
ZRP 28	517	116	78	33	5	386	5	10
ZRP 29	1.277	423	244	165	14	793	41	20
ZRP 30	623	172	111	48	13	433	10	8
ZRP 31	511	134	86	44	4	351	13	13
ZRP 32	1.376	448	235	198	15	894	7	27
ZRP 33	2.198	987	618	335	34	1.147	20	44
ZRP 34	3.994	1.701	1.048	580	73	2.204	35	54
ZRP 35	722	262	136	118	8	432	12	16
ZRP 36	1.151	453	297	139	17	660	17	21
ZRP 37	345	137	65	71	1	196	6	6

Departament d'Estadística. Ajuntament de Barcelona.

Font: Cens de Població i Habitatges 2001. Instituto Nacional de Estadística. Institut d'Estadística de Catalunya.



Ciutat Vella



**13. Evolució de l'ocupació mitjana al districte. 1991-2001**

	1991	1996	2001
Població	90.612	83.829	85.177
Habitatges ocupats	36.107	36.168	36.322
Ocupació mitjana	2,51	2,32	2,35

Nota: Per a l'any 1996 es tracta d'una estimació a partir del nombre de persones empadronades a cada full padronal del Padró Municipal.

Departament d'Estadística. Ajuntament de Barcelona.

Font: Censos de Població i Habitatges 1991 i 2001. Instituto Nacional de Estadística. Institut d'Estadística de Catalunya.  
Estadística de Població 1996. Institut d'Estadística de Catalunya.

**14. Ocupació mitjana per districte i zones estadístiques. 2001**

	BARCELONA	1. CIUTAT VELLA	ZEG 1 Barceloneta	ZEG 2 Parc	ZEG 3 Gòtic	ZEG 4 Raval
Població	1.503.884	85.177	14.252	19.444	15.199	36.282
Habitatges ocupats	594.451	36.322	6.299	8.814	5.963	15.246
Ocupació mitjana	2,53	2,35	2,26	2,21	2,55	2,38

Departament d'Estadística. Ajuntament de Barcelona.

Font: Cens de Població i Habitatges 2001. Instituto Nacional de Estadística. Institut d'Estadística de Catalunya.



## HABITATGES

### 15. Ocupació mitjana per districte i zones de recerca. 2001

	Població	Habitatges ocupats	Ocupació mitjana
1. CIUTAT VELLA	85.177	36.322	2,35
ZRP 1	1.930	883	2,19
ZRP 2	2.226	1.022	2,18
ZRP 3	1.755	804	2,18
ZRP 4	3.737	1.657	2,26
ZRP 5	4.604	1.933	2,38
ZRP 6	1.657	835	1,98
ZRP 7	1.188	596	1,99
ZRP 8	1.257	600	2,01
ZRP 9	1.588	755	2,10
ZRP 10	4.190	1.868	2,24
ZRP 11	3.715	1.594	2,33
ZRP 12	1.062	475	2,24
ZRP 13	2.940	1.288	2,28
ZRP 14	1.847	803	2,30
ZRP 15	1.538	709	2,17
ZRP 16	1.066	525	2,03
ZRP 17	844	405	2,08
ZRP 18	2.560	339	7,55
ZRP 19	701	348	2,01
ZRP 20	769	348	2,21
ZRP 21	1.680	761	2,21
ZRP 22	1.690	742	2,28
ZRP 23	2.006	878	2,28
ZRP 24	2.345	908	2,58
ZRP 25	1.020	457	2,23
ZRP 26	3.613	1.424	2,54
ZRP 27	1.464	651	2,25
ZRP 28	1.206	517	2,33
ZRP 29	3.236	1.277	2,53
ZRP 30	1.503	623	2,41
ZRP 31	1.126	511	2,20
ZRP 32	3.324	1.376	2,42
ZRP 33	5.292	2.198	2,41
ZRP 34	9.661	3.994	2,42
ZRP 35	1.651	722	2,29
ZRP 36	2.476	1.151	2,15
ZRP 37	710	345	2,06

Departament d'Estadística. Ajuntament de Barcelona.

Font: Cens de Població i Habitatges 2001. Instituto Nacional de Estadística. Institut d'Estadística de Catalunya.



Ciutat Vella

0. RESUM D'INDICADORS, GRÀFICS I NOTES

1. TERRITORI

2. POBLACIÓ

3. RELACIÓ AMB L'ACTIVITAT I OCUPACIÓ

4. MOVIMENT DEMOGRÀFIC

5. CARACTERÍSTIQUES DE LES LLARS

6. EDIFICIS

7. HABITATGES

**8. CONSTRUCCIÓ I PREUS DELS HABITATGES**

9. EXPEDIENTS D'ACTIVITATS ECONÒMIQUES

10. PARC DE VEHICLES

11. ELECCIONS

12. ALTRES ESTADÍSTIQUES

13. MAPES GUIA



**1. Evolució llicències d'obra previstes al districte. 2000-2004**

	2000	%	2001	%	2002	%	2003	%	2004	%
<b>Habitatges previstos</b>										
Total	672	100,0	142	100,0	425	100,0	520	100,0	368	100,0
Nova planta	289	43,0	76	53,5	227	53,4	275	52,9	181	49,2
De reforma i ampliació	383	57,0	66	46,5	198	46,6	245	47,1	187	50,8
<b>Places d'aparcament previstes</b>										
Total	580	100,0	184	100,0	846	100,0	1.189	100,0	295	100,0
En edificis residencials	154	26,6	0	0,0	211	24,9	207	17,4	203	68,8
En altres tipus d'edificis	426	73,4	184	100,0	635	75,1	982	82,6	92	31,2
<b>Sostre a construir previst (m²)</b>										
Total	93.336	100,0	106.836	100,0	140.000	100,0	195.675	100,0	89.598	100,0
Residencial	37.121	39,8	11.157	10,4	35.077	25,1	40.192	20,5	27.790	31,0
Aparcament	8.595	9,2	6.487	6,1	28.076	20,1	39.989	20,4	7.614	8,5
Equipament	17.703	19,0	44.136	41,3	18.459	13,2	57.516	29,4	7.349	8,2
Comercial	7.074	7,6	2.542	2,4	9.758	7,0	20.216	10,3	7.083	7,9
Industrial	0	0,0	0	0,0	590	0,4	1.016	0,5	0	0,0
Oficines	11.510	12,3	1.224	1,1	26.565	19,0	8.470	4,3	121	0,1
Hotels	5.412	5,8	38.096	35,7	9.509	6,8	11.967	6,1	34.772	38,8
Altres usos	5.921	6,3	3.194	3,0	11.967	8,5	16.311	8,3	4.870	5,4

Departament d'Estadística. Ajuntament de Barcelona.  
 Font: Direcció d'Actuació Urbanística. Ajuntament de Barcelona.

**2. Llicències d'obra previstes al districte. 2004**

	BARCELONA	%	1. CIUTAT VELLA	%	% Ciutat Vella / Barcelona
<b>Habitatges previstos</b>					
Total	5.945	100,0	368	100,0	6,2
Nova planta	4.592	77,2	181	49,2	3,9
De reforma i ampliació	1.353	22,8	187	50,8	13,8
<b>Places d'aparcament previstes</b>					
Total	9.900	100,0	295	100,0	3,0
En edificis residencials	5.652	57,1	203	68,8	3,6
En altres tipus d'edificis	4.248	42,9	92	31,2	2,2
<b>Sostre a construir previst (m²)</b>					
Total	1.512.180	100,0	89.598	100,0	5,9
Residencial	487.497	32,2	27.790	31,0	5,7
Aparcament	351.521	23,2	7.614	8,5	2,2
Equipament	218.272	14,4	7.349	8,2	3,4
Comercial	127.140	8,4	7.083	7,9	5,6
Industrial	82.052	5,4	0	0,0	0,0
Oficines	87.280	5,8	121	0,1	0,1
Hotels	101.465	6,7	34.772	38,8	34,3
Altres usos	56.953	3,8	4.870	5,4	8,6

Departament d'Estadística. Ajuntament de Barcelona.  
 Font: Direcció d'Actuació Urbanística. Ajuntament de Barcelona.



## CONSTRUCCIÓ I PREUS DELS HABITATGES

### 3. Evolució habitatges iniciats i acabats al districte. 2000-2004

	2000	%	2001	%	2002	%	2003	%	2004	%
Habitatges iniciats	108	100,0	582	100,0	314	100,0	347	100,0	209	100,0
4t. trimestre	8	7,4	334	57,4	102	32,5	38	11,0	66	31,6
3r. trimestre	20	18,5	43	7,4	82	26,1	152	43,8	0	0,0
2n. trimestre	54	50,0	129	22,2	46	14,7	80	23,1	10	4,8
1r. trimestre	26	24,1	76	13,1	84	26,8	77	22,2	133	63,6
Habitatges acabats	158	100,0	140	100,0	111	100,0	181	100,0	237	100,0
4t. trimestre	87	55,1	8	5,7	24	21,6	12	6,6	40	16,9
3r. trimestre	25	15,8	49	35,0	38	34,2	128	70,7	92	38,8
2n. trimestre	0	0,0	56	40,0	16	14,4	35	19,3	19	8,0
1r. trimestre	46	29,1	27	19,3	33	29,7	6	3,3	86	36,3

Nota: Els habitatges iniciats s'han extret dels projectes visats pels col·legis d'Aparelladors.  
Els habitatges acabats s'han extret dels certificats finals d'obra dels col·legis d'Aparelladors.

Departament d'Estadística. Ajuntament de Barcelona.

Font: Direcció General d'Arquitectura i Habitatge. Departament Política Territorial. Generalitat de Catalunya.

### 4. Habitatges iniciats i acabats al districte. 2004

	BARCELONA	%	1. CIUTAT VELLA	%	% Ciutat Vella / Barcelona
Habitatges iniciats	5.090	100,0	209	100,0	4,1
4t. trimestre	1.701	33,4	66	31,6	3,9
3r. trimestre	694	13,6	-	-	-
2n. trimestre	1.322	26,0	10	4,8	0,8
1r. trimestre	1.373	27,0	133	63,6	9,7
Habitatges acabats	4.641	100,0	237	100,0	5,1
4t. trimestre	955	20,6	40	16,9	4,2
3r. trimestre	808	17,4	92	38,8	11,4
2n. trimestre	1.112	24,0	19	8,0	1,7
1r. trimestre	1.766	38,0	86	36,3	4,9

Nota: Els habitatges iniciats s'han extret dels projectes visats pels col·legis d'Aparelladors.  
Els habitatges acabats s'han extret dels certificats finals d'obra dels col·legis d'Aparelladors.

Departament d'Estadística. Ajuntament de Barcelona.

Font: Direcció General d'Arquitectura i Habitatge. Departament Política Territorial. Generalitat de Catalunya.

### 5. Evolució estimació del preu de venda i lloguer al districte. 2000-2004

	2000	2001	2002	2003	2004
Venda (€/m <sup>2</sup> )					
Habitatges nous	1.739	2.301	3.006	3.844	4.200
Habitatges de segona mà	1.660	2.017	2.439	3.096	3.701
Oficines	1.593	1.805	2.130	2.813	3.699
Locals comercials	994	1.241	1.418	1.933	2.509
Lloguer (€/m <sup>2</sup> mensuals)					
Habitatges	6,7	8,0	10,0	10,8	13,0
Oficines	6,1	7,4	8,9	8,7	10,2
Locals comercials	6,0	6,9	7,5	9,8	11,1

Departament d'Estadística. Ajuntament de Barcelona.

Font: Tecnigrama. Informe de Coyuntura Immobiliària en Barcelona.

Departament d'Estudis Fiscals. Institut Municipal d'Hisenda. Ajuntament de Barcelona.



Ciutat Vella

**6. Estimació del preu de venda i lloguer per districte i zones estadístiques. Absoluts. 2004**

	BARCELONA	1. CIUTAT VELLA	ZEG 1 Barceloneta	ZEG 2 Parc	ZEG 3 Gòtic	ZEG 4 Raval
Venda (€/m <sup>2</sup> )						
Habitatges nous	4.193	4.200	-	-	-	-
Habitatges de segona mà	3.672	3.701	4.190	3.785	3.751	3.568
Oficines	2.928	3.699	-	-	-	-
Locals comercials	1.971	2.509	-	-	-	-
Lloguer (€/m <sup>2</sup> mensuals)						
Habitatges	10,7	13,0	15,4	13,5	11,5	13,0
Oficines	10,2	10,2	-	-	-	-
Locals comercials	9,3	11,1	-	-	-	-

Departament d'Estadística. Ajuntament de Barcelona.  
 Font: Tecnigrama. Informe de Coyuntura Inmobiliària en Barcelona.  
 Departament d'Estudis Fiscals. Institut Municipal d'Hisenda. Ajuntament de Barcelona.

**7. Estimació del preu de venda i lloguer per districte i zones estadístiques. Percentatges. 2004**

	BARCELONA	Ciutat Vella / Barcelona	ZEG 1 Barceloneta / Barcelona	ZEG 2 Parc / Barcelona	ZEG 3 Gòtic / Barcelona	ZEG 4 Raval / Barcelona
Venda (números índex)						
Habitatges nous	100,0	100,2	-	-	-	-
Habitatges de segona mà	100,0	100,8	114,1	103,1	102,1	97,2
Oficines	100,0	126,4	-	-	-	-
Locals comercials	100,0	127,3	-	-	-	-
Lloguer (números índex)						
Habitatges	100,0	121,3	143,2	125,9	107,0	120,7
Oficines	100,0	99,9	-	-	-	-
Locals comercials	100,0	120,3	-	-	-	-

Departament d'Estadística. Ajuntament de Barcelona.  
 Font: Tecnigrama. Informe de Coyuntura Inmobiliària en Barcelona.  
 Departament d'Estudis Fiscals. Institut Municipal d'Hisenda. Ajuntament de Barcelona.

**8. Evolució tipologia i valors cadastrals al districte. 2002-2004**

	2002	%	2003	%	2004	%
Total locals cadastrals						
Locals habitatge	80.856	100,0	81.974	100,0	82.086	100,0
Locals aparcament	58.078	71,8	58.298	71,1	57.864	70,5
Altres tipus de locals	4.755	5,9	5.486	6,7	6.139	7,5
Altres tipus de locals	18.023	22,3	18.190	22,2	18.083	22,0
Valors unitaris (€/m <sup>2</sup> )						
Valor cadastral	508,9	100,0	505,9	100,0	513,7	100,0
Valor del sòl	313,2	61,6	311,3	61,5	313,7	61,1
Valor de la construcció més serveis	195,2	38,4	194,1	38,4	199,5	38,8

Nota: el valor cadastral s'ha calculat a partir dels seus components, els quals estan afectats per coeficients correctors.

Departament d'Estadística. Ajuntament de Barcelona.  
 Font: Cadastre de la ciutat de Barcelona.  
 Departament d'Estudis Fiscals. Institut Municipal d'Hisenda. Ajuntament de Barcelona.



## CONSTRUCCIÓ I PREUS DELS HABITATGES

### 9. Tipologia i valors cadastrals per districte i zones estadístiques. Absoluts. 2004

	BARCELONA	1. CIUTAT VELLA	ZEG 1 Barceloneta	ZEG 2 Parc	ZEG 3 Gòtic	ZEG 4 Raval
Total locals cadastrals	1.308.393	82.086	11.336	20.541	17.408	32.801
Locals habitatge	794.616	57.864	9.007	14.817	10.457	23.583
Locals aparcament	294.005	6.139	828	912	1.429	2.970
Altres tipus de locals	219.772	18.083	1.501	4.812	5.522	6.248
Valors unitaris (€/m <sup>2</sup> )						
Valor cadastral	644,8	513,7	628,4	445,2	539,1	507,1
Valor del sòl	397,6	313,7	369,4	280,0	330,8	307,0
Valor de la construcció més serveis	246,9	199,5	257,8	164,7	208,3	199,5

Nota: el valor cadastral s'ha calculat a partir dels seus components, els quals estan afectats per coeficients correctors.

Departament d'Estadística. Ajuntament de Barcelona.

Font: Cadastre de la ciutat de Barcelona.

Departament d'Estudis Fiscals. Institut Municipal d'Hisenda. Ajuntament de Barcelona.

### 10. Tipologia i valors cadastrals per districte i zones estadístiques. Percentatges. 2004

	BARCELONA	1. CIUTAT VELLA	ZEG 1 Barceloneta	ZEG 2 Parc	ZEG 3 Gòtic	ZEG 4 Raval	% Ciutat Vella / Barcelona
Total locals cadastrals	100,0	100,0	100,0	100,0	100,0	100,0	6,3
Locals habitatge	60,7	70,5	79,5	72,2	60,1	71,9	7,3
Locals aparcament	22,5	7,5	7,3	4,4	8,2	9,1	2,1
Altres tipus de locals	16,8	22,0	13,2	23,4	31,7	19,0	8,2
Valors unitaris (números índex)							
Valor cadastral	100,0	79,7	97,5	69,0	83,6	78,6	-
Valor del sòl	100,0	78,9	92,9	70,4	83,2	77,2	-
Valor de la construcció més serveis	100,0	80,8	104,4	66,7	84,4	80,8	-

Nota: el valor cadastral s'ha calculat a partir dels seus components, els quals estan afectats per coeficients correctors.

Departament d'Estadística. Ajuntament de Barcelona.

Font: Cadastre de la ciutat de Barcelona.

Departament d'Estudis Fiscals. Institut Municipal d'Hisenda. Ajuntament de Barcelona.



Ciutat Vella



**11. Tipologia i valors cadastrals per districte i zones de recerca. 2004**

	Locals cadastrals				Valors unitaris (€/m <sup>2</sup> )		
	Total locals	Locals habitatge	Locals aparcaments	Altres locals	Valor cadastral	Valor del sòl	Valor construcció més serveis
1. CIUTAT VELLA	82.086	57.864	6.139	18.083	513,7	313,7	199,5
ZRP 1	1.619	1.265	7	347	533,7	314,1	219,6
ZRP 2	1.496	1.381	1	114	514,3	380,1	134,2
ZRP 3	1.392	1.211	6	175	513,5	360,4	153,1
ZRP 4	3.005	2.406	149	450	527,9	356,7	166,9
ZRP 5	3.824	2.744	665	415	795,1	415,1	379,1
ZRP 6	2.064	1.468	42	554	404,1	236,2	167,9
ZRP 7	1.380	902	6	472	462,8	282,4	180,4
ZRP 8	1.303	934	1	368	397,2	240,8	156,3
ZRP 9	1.869	1.161	441	267	383,4	241,3	142,1
ZRP 10	3.989	3.389	313	287	436,5	240,1	193,8
ZRP 11	4.002	2.695	36	1.271	374,1	251,6	122,5
ZRP 12	1.343	844	10	489	548,5	368,1	180,4
ZRP 13	2.502	2.048	0	454	411,0	298,4	112,6
ZRP 14	2.014	1.361	4	649	566,0	377,6	188,4
ZRP 15	2.007	1.352	36	619	649,8	427,3	222,6
ZRP 16	1.817	953	28	836	784,2	430,1	354,1
ZRP 17	2.142	728	779	635	485,3	325,3	160,0
ZRP 18	1.224	636	167	421	480,5	269,1	211,3
ZRP 19	982	654	64	264	395,6	252,3	143,2
ZRP 20	976	558	2	416	442,7	314,8	128,0
ZRP 21	2.054	1.283	0	771	436,9	265,4	171,5
ZRP 22	2.009	1.343	16	650	429,2	262,1	167,1
ZRP 23	1.902	1.605	7	290	402,2	273,4	128,8
ZRP 24	2.370	1.360	389	621	595,9	364,1	231,8
ZRP 25	1.549	835	58	656	795,2	402,5	392,7
ZRP 26	2.855	2.070	247	538	487,4	283,1	197,7
ZRP 27	1.437	1.042	48	347	452,2	289,9	162,3
ZRP 28	1.408	701	509	198	548,9	252,3	296,6
ZRP 29	2.578	2.028	267	283	427,0	274,1	152,9
ZRP 30	1.441	990	192	259	419,0	265,3	153,7
ZRP 31	2.230	949	44	1.237	406,5	264,8	141,7
ZRP 32	2.632	2.087	323	222	446,6	293,3	153,3
ZRP 33	4.086	3.163	284	639	395,7	266,2	129,4
ZRP 34	6.906	5.995	453	458	448,8	307,0	141,8
ZRP 35	1.806	1.142	325	339	519,4	259,5	259,9
ZRP 36	2.522	1.868	148	506	515,4	304,7	210,7
ZRP 37	1.351	713	72	566	749,4	504,6	244,7

Nota: el valor cadastral s'ha calculat a partir dels seus components, els quals estan afectats per coeficients correctors.

Departament d'Estadística. Ajuntament de Barcelona.

Font: Cadastre de la ciutat de Barcelona.

Departament d'Estudis Fiscals. Institut Municipal d'Hisenda. Ajuntament de Barcelona.



## CONSTRUCCIÓ I PREUS DELS HABITATGES

### 12. Evolució locals habitatge segons superfície al districte. 2002-2004

	2002	%	2003	%	2004	%
TOTAL	58.078	100,0	58.298	100,0	57.864	100,0
Fins a 30 m <sup>2</sup>	5.155	8,9	5.131	8,8	5.070	8,8
De 31 a 60 m <sup>2</sup>	26.039	44,8	26.079	44,7	25.729	44,5
De 61 a 90 m <sup>2</sup>	14.814	25,5	14.922	25,6	14.971	25,9
De 91 a 120 m <sup>2</sup>	6.372	11,0	6.453	11,1	6.428	11,1
De 121 a 150 m <sup>2</sup>	3.033	5,2	3.040	5,2	3.022	5,2
Més de 150 m <sup>2</sup>	2.665	4,6	2.673	4,6	2.644	4,6

Departament d'Estadística. Ajuntament de Barcelona.

Font: Cadastre de la ciutat de Barcelona.

Departament d'Estudis Fiscals. Institut Municipal d'Hisenda. Ajuntament de Barcelona.

### 13. Locals habitatge segons superfície per districte i zones estadístiques. Absoluts. 2004

	BARCELONA	1. CIUTAT VELLA	ZEG 1 Barceloneta	ZEG 2 Parc	ZEG 3 Gòtic	ZEG 4 Raval
TOTAL	794.616	57.864	9.007	14.817	10.457	23.583
Fins a 30 m <sup>2</sup>	27.914	5.070	1.086	1.356	742	1.886
De 31 a 60 m <sup>2</sup>	216.769	25.729	5.916	5.835	2.619	11.359
De 61 a 90 m <sup>2</sup>	359.984	14.971	1.641	4.036	2.915	6.379
De 91 a 120 m <sup>2</sup>	120.491	6.428	300	1.872	1.967	2.289
De 121 a 150 m <sup>2</sup>	35.347	3.022	44	946	1.076	956
Més de 150 m <sup>2</sup>	34.111	2.644	20	772	1.138	714

Departament d'Estadística. Ajuntament de Barcelona.

Font: Cadastre de la ciutat de Barcelona.

Departament d'Estudis Fiscals. Institut Municipal d'Hisenda. Ajuntament de Barcelona.

### 14. Locals habitatge segons superfície per districte i zones estadístiques. Percentatges. 2004

	BARCELONA	1. CIUTAT VELLA	ZEG 1 Barceloneta	ZEG 2 Parc	ZEG 3 Gòtic	ZEG 4 Raval	% Ciutat Vella / Barcelona
TOTAL	100,0	100,0	100,0	100,0	100,0	100,0	7,3
Fins a 30 m <sup>2</sup>	3,5	8,8	12,1	9,2	7,1	8,0	18,2
De 31 a 60 m <sup>2</sup>	27,3	44,5	65,7	39,4	25,1	48,2	11,9
De 61 a 90 m <sup>2</sup>	45,3	25,9	18,2	27,2	27,9	27,1	4,2
De 91 a 120 m <sup>2</sup>	15,2	11,1	3,3	12,6	18,8	9,7	5,3
De 121 a 150 m <sup>2</sup>	4,4	5,2	0,5	6,4	10,3	4,1	8,6
Més de 150 m <sup>2</sup>	4,3	4,6	0,2	5,2	10,9	3,0	7,8

Departament d'Estadística. Ajuntament de Barcelona.

Font: Cadastre de la ciutat de Barcelona.

Departament d'Estudis Fiscals. Institut Municipal d'Hisenda. Ajuntament de Barcelona.



Ciutat Vella

15. Locals habitatge segons superfície per districte i zones de recerca. 2004

	TOTAL	Fins a 30 m <sup>2</sup>	31-60 m <sup>2</sup>	61-90 m <sup>2</sup>	91-120 m <sup>2</sup>	121-150 m <sup>2</sup>	Més de 150 m <sup>2</sup>
1. CIUTAT VELLA	57.864	5.070	25.729	14.971	6.428	3.022	2.644
ZRP 1	1.265	121	878	168	84	10	4
ZRP 2	1.381	157	1.057	142	18	4	3
ZRP 3	1.211	123	742	340	5	1	0
ZRP 4	2.406	387	1.476	428	104	8	3
ZRP 5	2.744	298	1.763	563	89	21	10
ZRP 6	1.468	154	470	391	246	144	63
ZRP 7	902	96	307	218	182	53	46
ZRP 8	934	83	285	291	169	59	47
ZRP 9	1.161	77	353	377	190	97	67
ZRP 10	3.389	323	1.624	1.020	216	110	96
ZRP 11	2.695	296	1.227	710	318	100	44
ZRP 12	844	76	299	200	122	108	39
ZRP 13	2.048	194	1.025	487	168	83	91
ZRP 14	1.361	57	245	330	267	186	276
ZRP 15	1.352	72	391	540	162	106	81
ZRP 16	953	38	172	325	153	118	147
ZRP 17	728	45	243	170	121	79	70
ZRP 18	636	77	147	136	177	38	61
ZRP 19	654	39	147	214	99	106	49
ZRP 20	558	28	143	150	104	60	73
ZRP 21	1.283	82	307	248	270	196	180
ZRP 22	1.343	143	384	379	244	81	112
ZRP 23	1.605	137	421	459	259	155	174
ZRP 24	1.360	81	264	306	372	143	194
ZRP 25	835	105	330	213	126	28	33
ZRP 26	2.070	144	1.099	523	217	42	45
ZRP 27	1.042	113	293	285	185	100	66
ZRP 28	701	11	291	313	68	10	8
ZRP 29	2.028	246	1.110	508	108	25	31
ZRP 30	990	73	329	264	129	131	64
ZRP 31	949	102	345	261	108	80	53
ZRP 32	2.087	185	991	606	210	49	46
ZRP 33	3.163	199	2.179	592	134	30	29
ZRP 34	5.995	440	3.300	1.595	480	108	72
ZRP 35	1.142	47	461	473	103	41	17
ZRP 36	1.868	155	462	567	325	230	129
ZRP 37	713	66	169	179	96	82	121

Departament d'Estadística. Ajuntament de Barcelona.

Font: Cadastre de la ciutat de Barcelona.

Departament d'Estudis Fiscals. Institut Municipal d'Hisenda. Ajuntament de Barcelona.



## CONSTRUCCIÓ I PREUS DELS HABITATGES

### 16. Evolució locals habitatge segons antiguitat al districte. 2002-2004

	2002	%	2003	%	2004	%
TOTAL	58.078	100,0	58.298	100,0	57.864	100,0
Abans de 1901	35.644	61,4	35.661	61,2	35.059	60,6
1901-1940	11.857	20,4	11.821	20,3	11.842	20,5
1941-1960	2.783	4,8	2.784	4,8	2.791	4,8
1961-1980	4.073	7,0	4.080	7,0	4.092	7,1
1981-1990	1.182	2,0	1.182	2,0	1.182	2,0
1991-2000	2.539	4,4	2.542	4,4	2.573	4,4
A partir de l'any 2000	-	-	228	0,4	325	0,6

Departament d'Estadística. Ajuntament de Barcelona.

Font: Cadastre de la ciutat de Barcelona.

Departament d'Estudis Fiscals. Institut Municipal d'Hisenda. Ajuntament de Barcelona.

### 17. Locals habitatge segons antiguitat per districte i zones estadístiques. Absoluts. 2004

	BARCELONA	1. CIUTAT VELLA	ZEG 1 Barceloneta	ZEG 2 Parc	ZEG 3 Gòtic	ZEG 4 Raval
TOTAL	794.616	57.864	9.007	14.817	10.457	23.583
Abans de 1901	85.511	35.059	2.783	9.213	7.100	15.963
1901-1940	125.589	11.842	2.831	3.450	2.097	3.464
1941-1960	107.010	2.791	1.385	309	494	603
1961-1980	381.353	4.092	1.107	988	475	1.522
1981-1990	39.219	1.182	474	174	50	484
1991-2000	42.863	2.573	397	616	217	1.343
A partir de l'any 2000	13.071	325	30	67	24	204

Departament d'Estadística. Ajuntament de Barcelona.

Font: Cadastre de la ciutat de Barcelona.

Departament d'Estudis Fiscals. Institut Municipal d'Hisenda. Ajuntament de Barcelona.

### 18. Locals habitatge segons antiguitat per districte i zones estadístiques. Percentatges. 2004

	BARCELONA	1. CIUTAT VELLA	ZEG 1 Barceloneta	ZEG 2 Parc	ZEG 3 Gòtic	ZEG 4 Raval	% Ciutat Vella / Barcelona
TOTAL	100,0	100,0	100,0	100,0	100,0	100,0	7,3
Abans de 1901	10,8	60,6	30,9	62,2	67,9	67,7	41,0
1901-1940	15,8	20,5	31,4	23,3	20,1	14,7	9,4
1941-1960	13,5	4,8	15,4	2,1	4,7	2,6	2,6
1961-1980	48,0	7,1	12,3	6,7	4,5	6,5	1,1
1981-1990	4,9	2,0	5,3	1,2	0,5	2,1	3,0
1991-2000	5,4	4,4	4,4	4,2	2,1	5,7	6,0
A partir de l'any 2000	1,6	0,6	0,3	0,5	0,2	0,9	2,5

Departament d'Estadística. Ajuntament de Barcelona.

Font: Cadastre de la ciutat de Barcelona.

Departament d'Estudis Fiscals. Institut Municipal d'Hisenda. Ajuntament de Barcelona.



Ciutat Vella

## 19. Locals habitatge segons antiguitat per districte i zones de recerca. 2004

	TOTAL	Abans de 1901	1901-1940	1941-1960	1961-1980	1981-1990	1991-2000	A partir de l'any 2000
1. CIUTAT VELLA	57.686	35.059	11.842	2.791	4.092	1.182	2.573	325
ZRP 1	1.265	310	458	226	235	0	36	0
ZRP 2	1.381	351	554	313	138	9	5	11
ZRP 3	1.211	398	273	294	225	0	6	15
ZRP 4	2.402	843	954	198	240	0	167	4
ZRP 5	2.744	881	592	354	269	465	183	0
ZRP 6	1.457	1.005	309	49	30	0	52	23
ZRP 7	902	561	272	13	0	0	56	0
ZRP 8	934	719	158	6	25	12	14	0
ZRP 9	1.161	714	258	21	27	73	56	12
ZRP 10	3.389	1.636	666	97	598	82	310	0
ZRP 11	2.695	2.081	362	33	92	0	127	0
ZRP 12	844	494	257	0	87	0	0	6
ZRP 13	2.042	1.340	608	23	59	7	0	11
ZRP 14	1.361	663	560	67	70	0	1	0
ZRP 15	1.352	1.052	217	58	10	0	15	0
ZRP 16	953	427	103	126	240	26	31	0
ZRP 17	728	481	191	4	26	0	26	0
ZRP 18	636	475	110	18	28	5	0	0
ZRP 19	633	470	140	23	0	0	0	21
ZRP 20	558	265	260	1	21	0	11	0
ZRP 21	1.282	793	395	61	10	8	15	1
ZRP 22	1.343	1.054	184	40	27	0	38	0
ZRP 23	1.605	1.374	202	0	9	11	9	0
ZRP 24	1.358	709	295	163	104	0	72	17
ZRP 25	835	228	94	173	182	54	104	0
ZRP 26	2.070	1.060	129	23	518	288	52	0
ZRP 27	1.042	489	482	16	18	0	8	29
ZRP 28	646	236	136	114	0	0	160	55
ZRP 29	2.028	1.359	271	51	63	0	261	23
ZRP 30	990	720	222	15	5	0	28	0
ZRP 31	949	871	47	0	0	0	31	0
ZRP 32	2.087	1.798	11	10	12	0	256	0
ZRP 33	3.111	2.560	201	16	256	8	61	61
ZRP 34	5.985	4.178	1.160	109	404	11	113	20
ZRP 35	1.126	776	79	0	13	123	135	16
ZRP 36	1.868	1.498	242	51	25	0	52	0
ZRP 37	713	190	390	25	26	0	82	0

Departament d'Estadística. Ajuntament de Barcelona.

Font: Cadastre de la ciutat de Barcelona.

Departament d'Estudis Fiscals. Institut Municipal d'Hisenda. Ajuntament de Barcelona.





0. RESUM D'INDICADORS, GRÀFICS I NOTES

1. TERRITORI

2. POBLACIÓ

3. RELACIÓ AMB L'ACTIVITAT I OCUPACIÓ

4. MOVIMENT DEMOGRÀFIC

5. CARACTERÍSTIQUES DE LES LLARS

6. EDIFICIS

7. HABITATGES

8. CONSTRUCCIÓ I PREUS DELS HABITATGES

**9. EXPEDIENTS D'ACTIVITATS ECONÒMIQUES**

10. PARC DE VEHICLES

11. ELECCIONS

12. ALTRES ESTADÍSTIQUES

13. MAPES GUIA





**1. Grans sectors per districte i zones estadístiques. Absoluts. 2004**

	BARCELONA	1. CIUTAT VELLA	ZEG 1 Barceloneta	ZEG 2 Parc	ZEG 3 Gòtic	ZEG 4 Raval	NC
TOTAL	187.836	12.291	1.010	3.222	3.937	4.113	9
Indústria	12.232	782	70	203	235	274	-
Construcció	12.427	95	10	21	19	45	-
Comerç detall	35.839	3.732	303	816	1.285	1.319	9
Comerç engròs	12.835	794	46	277	228	243	-
Serveis	73.435	4.852	460	1.177	1.557	1.658	-
Professionals	41.068	2.036	121	728	613	574	-

Font: Impost d'activitats econòmiques. Departament d'Estadística. Ajuntament de Barcelona.

**2. Grans sectors per districte i zones estadístiques. Percentatges. 2004**

	BARCELONA	1. CIUTAT VELLA	ZEG 1 Barceloneta	ZEG 2 Parc	ZEG 3 Gòtic	ZEG 4 Raval	% Ciutat Vella / Barcelona
TOTAL	100,0	100,0	100,0	100,0	100,0	100,0	6,5
Indústria	6,5	6,4	6,9	6,3	6,0	6,7	6,4
Construcció	6,6	0,8	1,0	0,7	0,5	1,1	0,8
Comerç detall	19,1	30,4	30,0	25,3	32,6	32,1	10,4
Comerç engròs	6,8	6,5	4,6	8,6	5,8	5,9	6,2
Serveis	39,1	39,5	45,5	36,5	39,5	40,3	6,6
Professionals	21,9	16,6	12,0	22,6	15,6	14,0	5,0

Font: Impost d'activitats econòmiques. Departament d'Estadística. Ajuntament de Barcelona.



## EXPEDIENTS D'ACTIVITATS ECONÒMIQUES

### 3. Grans sectors per districte i zones de recerca. 2004

	TOTAL	Indústria	Construcció	Comerç detall	Comerç engròs	Serveis	Professionals
1. CIUTAT VELLA	12.291	782	95	3.732	794	4.852	2.036
ZRP 1	203	35	1	38	14	89	26
ZRP 2	64	2	2	14	1	32	13
ZRP 3	113	3	0	34	4	50	22
ZRP 4	392	19	5	144	14	171	39
ZRP 5	238	11	2	73	13	118	21
ZRP 6	390	19	3	65	16	192	95
ZRP 7	305	17	0	121	17	106	44
ZRP 8	244	15	0	78	16	91	44
ZRP 9	243	20	0	47	33	74	69
ZRP 10	304	21	7	69	14	121	72
ZRP 11	475	11	3	246	15	116	84
ZRP 12	342	26	3	45	23	166	79
ZRP 13	302	27	0	86	34	78	77
ZRP 14	617	47	5	59	109	233	164
ZRP 15	589	52	7	125	38	270	97
ZRP 16	545	32	2	224	32	190	65
ZRP 17	443	22	2	245	25	86	63
ZRP 18	299	19	3	113	12	107	45
ZRP 19	167	9	0	64	21	49	24
ZRP 20	264	7	1	111	35	83	27
ZRP 21	476	23	2	133	24	202	92
ZRP 22	355	20	1	62	26	166	80
ZRP 23	316	28	0	76	8	153	51
ZRP 24	483	23	1	132	7	251	69
ZRP 25	348	7	4	50	33	231	23
ZRP 26	263	10	1	58	7	134	53
ZRP 27	243	14	4	71	37	87	30
ZRP 28	104	2	1	27	3	62	9
ZRP 29	167	21	3	37	4	77	25
ZRP 30	194	8	1	62	4	88	31
ZRP 31	511	12	1	359	20	93	26
ZRP 32	229	19	2	79	7	83	39
ZRP 33	338	45	12	84	17	126	54
ZRP 34	608	51	5	172	43	230	107
ZRP 35	225	23	8	59	10	90	35
ZRP 36	470	35	1	148	29	174	83
ZRP 37	413	27	2	113	29	183	59
NC	9	-	-	9	-	-	-

Font: Impost d'activitats econòmiques. Departament d'Estadística. Ajuntament de Barcelona.



Ciutat Vella

**4. Subsectors d'indústria per districte i zones estadístiques. Absoluts. 2004**

	BARCELONA	1. CIUTAT VELLA	ZEG 1 Barceloneta	ZEG 2 Parc	ZEG 3 Gòtic	ZEG 4 Raval
TOTAL	12.232	782	70	203	235	274
Energia i aigua	47	6	0	0	6	0
Química i metall	481	19	5	3	3	8
Transformació metalls	3.135	134	40	27	23	44
Productes alimentaris	439	36	2	6	9	19
Tèxtil i confecció	1.859	115	7	40	30	38
Edició i mobles	5.082	344	11	99	107	127
Indústria NCAA	1.189	128	5	28	57	38

Font: Impost d'activitats econòmiques. Departament d'Estadística. Ajuntament de Barcelona.

**5. Subsectors d'indústria per districte i zones estadístiques. Percentatges. 2004**

	BARCELONA	1. CIUTAT VELLA	ZEG 1 Barceloneta	ZEG 2 Parc	ZEG 3 Gòtic	ZEG 4 Raval	% Ciutat Vella / Barcelona
TOTAL	100,0	100,0	100,0	100,0	100,0	100,0	6,4
Energia i aigua	0,4	0,8	0,0	0,0	2,6	0,0	12,8
Química i metall	3,9	2,4	7,1	1,5	1,3	2,9	4,0
Transformació metalls	25,6	17,1	57,1	13,3	9,8	16,1	4,3
Productes alimentaris	3,6	4,6	2,9	3,0	3,8	6,9	8,2
Tèxtil i confecció	15,2	14,7	10,0	19,7	12,8	13,9	6,2
Edició i mobles	41,5	44,0	15,7	48,8	45,5	46,4	6,8
Indústria NCAA	9,7	16,4	7,1	13,8	24,3	13,9	10,8

Font: Impost d'activitats econòmiques. Departament d'Estadística. Ajuntament de Barcelona.



## EXPEDIENTS D'ACTIVITATS ECONÒMIQUES

### 6. Subsectors d'indústria per districte i zones de recerca. 2004

	TOTAL	Energia i aigua	Química i metall	Transformació metalls	Productes alimentaris	Tèxtil i confecció	Edició i mobles	Indústria NCAA
1. CIUTAT VELLA	782	6	19	134	36	115	344	128
ZRP 1	35	0	1	31	0	2	0	1
ZRP 2	2	0	0	0	0	0	0	2
ZRP 3	3	0	0	0	1	1	1	0
ZRP 4	19	0	2	4	1	2	9	1
ZRP 5	11	0	2	5	0	2	1	1
ZRP 6	19	0	0	1	0	5	10	3
ZRP 7	17	0	0	1	1	2	7	6
ZRP 8	15	0	0	2	3	6	4	0
ZRP 9	20	0	0	2	0	1	15	2
ZRP 10	21	0	0	4	0	2	12	3
ZRP 11	11	0	2	3	0	1	4	1
ZRP 12	26	0	1	2	0	2	19	2
ZRP 13	27	0	0	6	0	8	8	5
ZRP 14	47	0	0	6	2	13	20	6
ZRP 15	52	6	1	5	2	3	21	14
ZRP 16	32	0	0	6	4	3	10	9
ZRP 17	22	0	1	0	1	5	6	9
ZRP 18	19	0	0	0	1	3	11	4
ZRP 19	9	0	0	2	0	2	3	2
ZRP 20	7	0	0	1	1	2	2	1
ZRP 21	23	0	1	1	0	2	13	6
ZRP 22	20	0	0	0	0	5	13	2
ZRP 23	28	0	0	6	0	1	12	9
ZRP 24	23	0	0	2	0	4	16	1
ZRP 25	7	0	0	2	0	2	3	0
ZRP 26	10	0	0	4	0	2	4	0
ZRP 27	14	0	1	6	0	0	6	1
ZRP 28	2	0	0	1	0	1	0	0
ZRP 29	21	0	0	3	1	5	7	5
ZRP 30	8	0	0	0	3	1	4	0
ZRP 31	12	0	0	0	0	2	3	7
ZRP 32	19	0	1	4	3	2	6	3
ZRP 33	45	0	1	8	3	7	23	3
ZRP 34	51	0	3	11	4	6	24	3
ZRP 35	23	0	0	1	0	2	15	5
ZRP 36	35	0	0	2	5	5	17	6
ZRP 37	27	0	2	2	0	3	15	5

Font: Impost d'activitats econòmiques. Departament d'Estadística. Ajuntament de Barcelona.



Ciutat Vella

**7. Subsectors de comerç a l'engròs per districte i zones estadístiques. Absoluts. 2004**

	BARCELONA	1. CIUTAT VELLA	ZEG 1 Barceloneta	ZEG 2 Parc	ZEG 3 Gòtic	ZEG 4 Raval
TOTAL	12.835	794	46	277	228	243
Productes alimentaris	1.997	96	12	32	19	33
Tèxtil, calçat i pell	1.282	185	3	119	31	32
Fusta, suro, paper i arts gràfiques	900	55	0	10	17	28
Productes químics	1.118	66	8	15	20	23
Maquinària	1.458	48	5	16	13	14
Electrodomèstics i electrònica	2.134	139	7	38	41	53
Comerç NCAA	3.946	205	11	47	87	60

Font: Impost d'activitats econòmiques. Departament d'Estadística. Ajuntament de Barcelona.

**8. Subsectors de comerç a l'engròs per districte i zones estadístiques. Percentatges. 2004**

	BARCELONA	1. CIUTAT VELLA	ZEG 1 Barceloneta	ZEG 2 Parc	ZEG 3 Gòtic	ZEG 4 Raval	% Ciutat Vella / Barcelona
TOTAL	100,0	100,0	100,0	100,0	100,0	100,0	6,2
Productes alimentaris	15,6	12,1	26,1	11,6	8,3	13,6	4,8
Tèxtil, calçat i pell	10,0	23,3	6,5	43,0	13,6	13,2	14,4
Fusta, suro, paper i arts gràfiques	7,0	6,9	0,0	3,6	7,5	11,5	6,1
Productes químics	8,7	8,3	17,4	5,4	8,8	9,5	5,9
Maquinària	11,4	6,1	10,9	5,8	5,7	5,8	3,3
Electrodomèstics i electrònica	16,6	17,5	15,2	13,7	18,0	21,8	6,5
Comerç NCAA	30,7	25,8	23,9	17,0	38,2	24,7	5,2

Font: Impost d'activitats econòmiques. Departament d'Estadística. Ajuntament de Barcelona.



## EXPEDIENTS D'ACTIVITATS ECONÒMIQUES

### 9. Subsectors de comerç a l'engròs per districte i zones de recerca. 2004

	TOTAL	Productes alimentaris	Tèxtil, calçat i pell	Fusta, suro, paper i arts gràfiques	Productes químics	Maquinària	Electrodomèstics i electrònica	Comerç NCAA
1. CIUTAT VELLA	794	96	185	55	66	48	139	205
ZRP 1	14	2	0	0	2	2	4	4
ZRP 2	1	1	0	0	0	0	0	0
ZRP 3	4	0	1	0	0	0	2	1
ZRP 4	14	7	1	0	0	1	0	5
ZRP 5	13	2	1	0	6	2	1	1
ZRP 6	16	7	1	1	1	0	3	3
ZRP 7	17	3	2	0	1	0	6	5
ZRP 8	16	3	2	1	1	0	7	2
ZRP 9	33	5	3	2	2	2	10	9
ZRP 10	14	3	3	2	1	2	1	2
ZRP 11	15	0	3	0	1	0	6	5
ZRP 12	23	1	1	2	3	4	2	10
ZRP 13	34	0	30	0	0	1	0	3
ZRP 14	109	10	74	2	5	7	3	8
ZRP 15	38	1	4	4	2	4	9	14
ZRP 16	32	5	1	3	3	5	6	9
ZRP 17	25	0	4	0	2	1	5	13
ZRP 18	12	1	3	0	2	0	1	5
ZRP 19	21	0	5	1	1	0	5	9
ZRP 20	35	1	9	4	1	0	2	18
ZRP 21	24	2	3	1	0	2	9	7
ZRP 22	26	6	0	3	7	1	1	8
ZRP 23	8	2	2	0	0	0	2	2
ZRP 24	7	1	0	1	2	0	1	2
ZRP 25	33	2	1	1	6	8	6	9
ZRP 26	7	1	0	1	1	0	3	1
ZRP 27	37	1	4	10	4	0	5	13
ZRP 28	3	0	0	1	2	0	0	0
ZRP 29	4	1	0	0	0	1	2	0
ZRP 30	4	0	2	1	0	0	0	1
ZRP 31	20	11	4	0	1	0	0	4
ZRP 32	7	2	4	0	0	0	0	1
ZRP 33	17	1	3	1	3	1	2	6
ZRP 34	43	4	3	5	3	1	14	13
ZRP 35	10	1	0	2	0	1	5	1
ZRP 36	29	5	4	2	2	1	12	3
ZRP 37	29	4	7	4	1	1	4	8

Font: Impost d'activitats econòmiques. Departament d'Estadística. Ajuntament de Barcelona.



Ciutat Vella

**10. Subsectors de comerç al detall per districte i zones estadístiques. Absoluts. 2004**

	BARCELONA	1. CIUTAT VELLA	ZEG 1 Barceloneta	ZEG 2 Parc	ZEG 3 Gòtic	ZEG 4 Raval	NC
TOTAL	35.839	3.732	303	816	1.285	1.319	9
Productes alimentaris	11.908	1.227	141	239	268	577	2
Roba i calçat	6.561	768	37	170	367	188	6
Articles per a la llar	4.503	485	24	125	185	151	-
Llibres i periòdics	1.780	201	22	29	80	70	-
Prod. químics i farmacèutics	2.731	213	29	47	67	70	-
Material transport	963	29	13	6	5	5	-
Comerç NCAA	7.393	809	37	200	313	258	1

Font: Impost d'activitats econòmiques. Departament d'Estadística. Ajuntament de Barcelona.

**11. Subsectors de comerç al detall per districte i zones estadístiques. Percentatges. 2004**

	BARCELONA	1. CIUTAT VELLA	ZEG 1 Barceloneta	ZEG 2 Parc	ZEG 3 Gòtic	ZEG 4 Raval	% Ciutat Vella / Barcelona
TOTAL	100,0	100,0	100,0	100,0	100,0	100,0	10,4
Productes alimentaris	33,2	32,9	46,5	29,3	20,9	43,7	10,3
Roba i calçat	18,3	20,6	12,2	20,8	28,6	14,3	11,7
Articles per a la llar	12,6	13,0	7,9	15,3	14,4	11,4	10,8
Llibres i periòdics	5,0	5,4	7,3	3,6	6,2	5,3	11,3
Prod. químics i farmacèutics	7,6	5,7	9,6	5,8	5,2	5,3	7,8
Material transport	2,7	0,8	4,3	0,7	0,4	0,4	3,0
Comerç NCAA	20,6	21,7	12,2	24,5	24,4	19,6	10,9

Font: Impost d'activitats econòmiques. Departament d'Estadística. Ajuntament de Barcelona.



## EXPEDIENTS D'ACTIVITATS ECONÒMIQUES

### 12. Subsectors de comerç al detall per districte i zones de recerca. 2004

	TOTAL	Productes alimentaris	Roba i calçat	Articles per a la llar	Llibres i periòdics	Prod. químics i farmacèutics	Material transport	Comerç NCAA
1. CIUTAT VELLA	3.732	1.227	768	485	201	213	29	809
ZRP 1	38	15	2	0	1	4	8	8
ZRP 2	14	8	2	1	2	0	0	1
ZRP 3	34	10	6	5	2	6	0	5
ZRP 4	144	72	18	12	15	9	3	15
ZRP 5	73	36	9	6	2	10	2	8
ZRP 6	65	11	25	9	3	3	2	12
ZRP 7	121	14	13	32	2	3	0	57
ZRP 8	78	17	14	23	5	5	0	14
ZRP 9	47	9	9	4	2	3	0	20
ZRP 10	69	27	11	14	3	4	3	7
ZRP 11	246	116	46	23	1	15	0	45
ZRP 12	45	12	8	5	5	5	0	10
ZRP 13	86	21	29	9	4	4	1	18
ZRP 14	59	12	15	6	4	5	0	17
ZRP 15	125	25	49	16	5	7	0	23
ZRP 16	224	34	107	16	11	12	0	44
ZRP 17	245	24	81	43	15	13	0	69
ZRP 18	113	24	22	27	14	4	0	22
ZRP 19	64	3	16	14	5	3	0	23
ZRP 20	111	16	32	17	7	2	0	37
ZRP 21	133	44	24	19	5	11	1	29
ZRP 22	62	21	6	8	4	2	0	21
ZRP 23	76	34	8	7	6	7	0	14
ZRP 24	132	43	22	18	8	6	4	31
ZRP 25	50	15	1	7	8	3	0	16
ZRP 26	58	20	7	4	4	6	1	16
ZRP 27	71	23	15	10	5	2	0	16
ZRP 28	27	9	3	4	1	2	0	8
ZRP 29	37	13	5	4	1	7	0	7
ZRP 30	62	19	12	6	4	5	0	16
ZRP 31	359	290	19	10	5	7	0	28
ZRP 32	79	29	21	11	1	4	0	13
ZRP 33	84	43	9	11	7	3	0	11
ZRP 34	172	48	19	31	11	13	2	48
ZRP 35	59	18	7	13	4	3	1	13
ZRP 36	148	34	31	32	9	10	0	32
ZRP 37	113	16	39	8	10	5	1	34
NC	9	2	6	-	-	-	-	1

Font: Impost d'activitats econòmiques. Departament d'Estadística. Ajuntament de Barcelona.



Ciutat Vella



**13. Subsectors de serveis per districte i zones estadístiques. Absoluts. 2004**

	BARCELONA	1. CIUTAT VELLA	ZEG 1 Barceloneta	ZEG 2 Parc	ZEG 3 Gòtic	ZEG 4 Raval
TOTAL	73.435	4.852	460	1.177	1.557	1.658
Hosteleria	11.065	1.733	203	361	611	558
Transport i comunicació	12.939	557	62	140	129	226
Mediació financera	3.492	184	18	46	66	54
Act. immobiliàries i serveis empresa	25.326	1.061	56	306	362	337
Ensenyament i sanitat	5.934	362	35	96	113	118
Altres serveis	14.679	955	86	228	276	365

Font: Impost d'activitats econòmiques. Departament d'Estadística. Ajuntament de Barcelona.

**14. Subsectors de serveis per districte i zones estadístiques. Percentatges. 2004**

	BARCELONA	1. CIUTAT VELLA	ZEG 1 Barceloneta	ZEG 2 Parc	ZEG 3 Gòtic	ZEG 4 Raval	% Ciutat Vella / Barcelona
TOTAL	100,0	100,0	100,0	100,0	100,0	100,0	6,6
Hosteleria	15,1	35,7	44,1	30,7	39,2	33,7	15,7
Transport i comunicació	17,6	11,5	13,5	11,9	8,3	13,6	4,3
Mediació financera	4,8	3,8	3,9	3,9	4,2	3,3	5,3
Act. immobiliàries i serveis empresa	34,5	21,9	12,2	26,0	23,3	20,3	4,2
Ensenyament i sanitat	8,1	7,5	7,6	8,2	7,3	7,1	6,1
Altres serveis	20,0	19,7	18,7	19,4	17,7	22,0	6,5

Font: Impost d'activitats econòmiques. Departament d'Estadística. Ajuntament de Barcelona.



## EXPEDIENTS D'ACTIVITATS ECONÒMIQUES

### 15. Subsectors de serveis per districte i zones de recerca. 2004

	TOTAL	Hosteleria	Transport i comunicació	Mediació financera	Act. immobiliàries i serveis empresa	Ensenyament i sanitat	Altres serveis
1. CIUTAT VELLA	4.852	1.733	557	184	1.061	362	955
ZRP 1	89	41	18	2	6	3	19
ZRP 2	32	23	3	0	2	0	4
ZRP 3	50	23	5	3	6	3	10
ZRP 4	171	74	21	9	25	11	31
ZRP 5	118	42	15	4	17	18	22
ZRP 6	192	80	26	7	44	7	28
ZRP 7	106	40	22	2	20	5	17
ZRP 8	91	40	6	4	16	5	20
ZRP 9	74	37	6	3	14	2	12
ZRP 10	121	48	22	3	15	7	26
ZRP 11	116	40	13	6	20	6	31
ZRP 12	166	32	28	10	48	21	27
ZRP 13	78	19	7	0	19	6	27
ZRP 14	233	25	10	11	110	37	40
ZRP 15	270	73	13	8	100	37	39
ZRP 16	190	51	13	15	50	20	41
ZRP 17	86	34	7	4	16	5	20
ZRP 18	107	37	13	12	25	4	16
ZRP 19	49	25	1	2	3	6	12
ZRP 20	83	44	2	4	10	6	17
ZRP 21	202	106	7	12	37	5	35
ZRP 22	166	61	24	4	46	8	23
ZRP 23	153	73	15	1	29	9	26
ZRP 24	251	107	34	4	46	13	47
ZRP 25	231	53	60	6	76	11	25
ZRP 26	134	47	33	4	11	8	31
ZRP 27	87	40	5	5	16	4	17
ZRP 28	62	27	6	3	7	3	16
ZRP 29	77	40	9	1	9	5	13
ZRP 30	88	46	5	2	10	7	18
ZRP 31	93	47	7	8	10	3	18
ZRP 32	83	28	13	2	18	2	20
ZRP 33	126	35	24	7	11	8	41
ZRP 34	230	56	38	5	41	14	76
ZRP 35	90	28	4	4	22	11	21
ZRP 36	174	71	14	3	34	13	39
ZRP 37	183	40	8	4	72	29	30

Font: Impost d'activitats econòmiques. Departament d'Estadística. Ajuntament de Barcelona.



Ciutat Vella

**16. Sectors d'activitats professionals per districte i zones estadístiques. Absolutos. 2004**

	BARCELONA	1. CIUTAT VELLA	ZEG 1 Barceloneta	ZEG 2 Parc	ZEG 3 Gòtic	ZEG 4 Raval
TOTAL	41.068	2.036	121	728	613	574
Agricultura i ramaderia	270	19	3	6	2	8
Indústria i construcció	6.937	486	27	192	161	106
Comerç i turisme	4.612	166	15	54	39	58
Transports i comunicacions	471	37	3	18	8	8
Act. jurídiques, finan. i asseg.	10.401	311	9	126	108	68
Act. immob.i serv. empreses	2.727	168	9	55	53	51
Ensenyament	2.470	129	6	38	44	41
Sanitat	7.750	141	18	48	28	47
Art i espectacles	1.317	213	9	72	64	68
Altres	4.113	366	22	119	106	119

Font: Impost d'activitats econòmiques. Departament d'Estadística. Ajuntament de Barcelona.

**17. Sectors d'activitats professionals per districte i zones estadístiques. Percentatges. 2004**

	BARCELONA	1. CIUTAT VELLA	ZEG 1 Barceloneta	ZEG 2 Parc	ZEG 3 Gòtic	ZEG 4 Raval	% Ciutat Vella / Barcelona
TOTAL	100,0	100,0	100,0	100,0	100,0	100,0	5,0
Agricultura i ramaderia	0,7	0,9	2,5	0,8	0,3	1,4	7,0
Indústria i construcció	16,9	23,9	22,3	26,4	26,3	18,5	7,0
Comerç i turisme	11,2	8,2	12,4	7,4	6,4	10,1	3,6
Transports i comunicacions	1,1	1,8	2,5	2,5	1,3	1,4	7,9
Act. jurídiques, finan. i asseg.	25,3	15,3	7,4	17,3	17,6	11,8	3,0
Act. immob.i serv. empreses	6,6	8,3	7,4	7,6	8,6	8,9	6,2
Ensenyament	6,0	6,3	5,0	5,2	7,2	7,1	5,2
Sanitat	18,9	6,9	14,9	6,6	4,6	8,2	1,8
Art i espectacles	3,2	10,5	7,4	9,9	10,4	11,8	16,2
Altres	10,0	18,0	18,2	16,3	17,3	20,7	8,9

Font: Impost d'activitats econòmiques. Departament d'Estadística. Ajuntament de Barcelona.



## EXPEDIENTS D'ACTIVITATS ECONÒMIQUES

### 18. Sectors d'activitats professionals per districte i zones de recerca. 2004

	TOTAL	Agricultura i ramaderia	Indústria i construcció	Comerç i turisme	Transports i comunicacions	Act. jurídiques, finances i asseg.	Act. immob. i serveis empreses	Ensenyament	Sanitat	Art i espectacles	Altres
1. CIUTAT VELLA	2.036	19	486	166	37	311	168	129	141	213	366
ZRP 1	26	0	11	1	1	4	2	1	0	1	5
ZRP 2	13	1	2	1	0	1	1	1	2	1	3
ZRP 3	22	2	7	3	0	1	2	0	3	1	3
ZRP 4	39	0	5	6	1	2	3	2	9	3	8
ZRP 5	21	0	2	4	1	1	1	2	4	3	3
ZRP 6	95	1	32	8	2	7	4	4	4	9	24
ZRP 7	44	0	9	4	1	13	3	3	3	4	4
ZRP 8	44	0	12	3	1	1	2	5	0	12	8
ZRP 9	69	0	24	1	4	7	6	3	4	8	12
ZRP 10	72	1	13	8	3	6	5	4	7	8	17
ZRP 11	84	2	20	10	2	5	6	7	7	10	15
ZRP 12	79	0	17	3	0	35	7	1	5	2	9
ZRP 13	77	0	18	8	3	4	5	7	6	13	13
ZRP 14	164	2	47	9	2	48	17	4	12	6	17
ZRP 15	97	0	15	1	0	41	10	9	7	7	7
ZRP 16	65	0	10	1	2	15	8	3	4	6	16
ZRP 17	63	0	20	6	0	5	3	6	2	6	15
ZRP 18	45	0	19	3	0	11	3	4	2	2	1
ZRP 19	24	0	4	1	2	3	1	1	0	3	9
ZRP 20	27	1	12	2	0	1	3	2	1	4	1
ZRP 21	92	1	30	8	1	3	9	7	3	7	23
ZRP 22	80	0	20	9	1	14	6	4	3	12	11
ZRP 23	51	0	10	5	0	5	3	4	4	8	12
ZRP 24	69	0	21	3	2	10	7	4	2	9	11
ZRP 25	23	0	0	5	0	4	6	0	2	1	5
ZRP 26	53	0	4	5	0	5	10	4	6	8	11
ZRP 27	30	0	6	3	0	2	2	1	4	4	8
ZRP 28	9	0	0	0	1	1	0	0	4	1	2
ZRP 29	25	0	5	1	0	1	5	2	2	6	3
ZRP 30	31	0	7	1	0	2	2	5	2	5	7
ZRP 31	26	0	6	0	0	4	3	0	0	7	6
ZRP 32	39	1	10	3	1	2	3	3	2	6	8
ZRP 33	54	1	11	11	1	6	0	5	2	6	11
ZRP 34	107	0	28	11	3	18	5	5	10	11	16
ZRP 35	35	1	8	6	1	3	2	2	1	5	6
ZRP 36	83	2	17	5	0	9	6	10	6	6	22
ZRP 37	59	3	4	7	1	11	7	4	6	2	14

Font: Impost d'activitats econòmiques. Departament d'Estadística. Ajuntament de Barcelona.



Ciutat Vella

**19. Rànkings d'expedients d'activitats empresarials i professionals al districte. 2004**

EPI3D	Literal	Nombre d'expedients	Superfície total (m <sup>2</sup> )	Superfície mitjana (m <sup>2</sup> )
673	Serveis a cafès i bars amb i sense menjar	869	79.398	91,4
651	Comerç al detall de productes tèxtils	732	103.148	140,9
659	Altres comerç al detall	727	47.857	65,8
653	Comerç al detall equipament llar	485	47.088	97,1
671	Serveis a restaurants	478	97.296	203,5
411P	Arquitectes	310	5.952	19,2
647	Comerç al detall de productes alimentaris	285	24.541	86,1
646	Comerç al detall tabac i articles fumador	276	1.249	4,5
849	Altres serveis a les empreses	269	24.709	91,9
642	Comerç al detall carns i derivats	222	5.097	23,0
972	Salons de perruqueria	214	8.283	38,7
652	Comerç al detall de productes farmacèutics	210	17.226	82,0
731P	Advocats	207	4.816	23,3
644	Comerç al detall de pa, pastisseria	198	16.864	85,2
861P	Pintors, escultors, ceramistes, artesans...	191	5.071	26,6
756	Activitats auxiliars, complementàries del transport	182	23.503	129,1
613	Comerç a l'engròs tèxtils	178	42.927	241,2
619	Altres comerç a l'engròs no especificats grups 612-618	171	29.969	175,3
999	Altres serveis ncaa	160	10.436	65,2
843	Serveis tècnic enginyeria arquitectura urbana	159	13.567	85,3
722	Transport de mercaderies per carretera	155	-	-
476	Edició	152	18.683	122,9

Font: Impost d'activitats econòmiques. Departament d'Estadística. Ajuntament de Barcelona.





0. RESUM D'INDICADORS, GRÀFICS I NOTES

1. TERRITORI

2. POBLACIÓ

3. RELACIÓ AMB L'ACTIVITAT I OCUPACIÓ

4. MOVIMENT DEMOGRÀFIC

5. CARACTERÍSTIQUES DE LES LLARS

6. EDIFICIS

7. HABITATGES

8. CONSTRUCCIÓ I PREUS DELS HABITATGES

9. EXPEDIENTS D'ACTIVITATS ECONÒMIQUES

**10. PARC DE VEHICLES**

11. ELECCIONS

12. ALTRES ESTADÍSTIQUES

13. MAPES GUIA





### 1. Evolució vehicles segons tipologia al districte. 2000-2004

	2000	%	2001	%	2002	%	2003	%	2004	%
TOTAL	37.326	100,0	43.061	100,0	43.201	100,0	44.086	100,0	44.672	100,0
Turismes	24.750	66,3	24.441	56,8	24.388	56,5	24.906	56,5	25.113	56,2
Motos	6.853	18,4	6.965	16,2	7.123	16,5	7.308	16,6	7.424	16,6
Ciclomotors	-	-	5.773	13,4	5.775	13,4	5.908	13,4	6.106	13,7
Furgonetes	2.584	6,9	2.678	6,2	2.649	6,1	2.689	6,1	2.811	6,3
Camions	2.168	5,8	2.201	5,1	2.220	5,1	2.129	4,8	2.161	4,8
Altres	943	2,5	1.003	2,3	1.046	2,4	1.146	2,6	1.057	2,4
NC	28	0,1	-	-	-	-	-	-	-	-

Font: Cens de vehicles. Departament d'Estadística. Ajuntament de Barcelona.

### 2. Tipologia per districte i zones estadístiques. Absoluts. 2004

	BARCELONA	1. CIUTAT VELLA	ZEG 1 Barceloneta	ZEG 2 Parc	ZEG 3 Gòtic	ZEG 4 Raval	NC
TOTAL	942.232	44.672	6.457	10.165	12.676	14.474	900
Turismes	607.791	25.113	3.870	5.778	6.601	8.331	533
Motos	149.363	7.424	848	1.660	2.747	2.037	132
Ciclomotors	90.730	6.106	1.025	1.454	981	2.549	97
Furgonetes	42.234	2.811	315	496	1.230	722	48
Camions	33.646	2.161	255	386	911	531	78
Altres	18.468	1.057	144	391	206	304	12

Font: Cens de vehicles. Departament d'Estadística. Ajuntament de Barcelona.

### 3. Tipologia per districte i zones estadístiques. Percentatges. 2004

	BARCELONA	1. CIUTAT VELLA	ZEG 1 Barceloneta	ZEG 2 Parc	ZEG 3 Gòtic	ZEG 4 Raval	NC	% Ciutat Vella / Barcelona
TOTAL	100,0	100,0	100,0	100,0	100,0	100,0	100,0	4,7
Turismes	64,5	56,2	59,9	56,8	52,1	57,6	59,2	4,1
Motos	15,9	16,6	13,1	16,3	21,7	14,1	14,7	5,0
Ciclomotors	9,6	13,7	15,9	14,3	7,7	17,6	10,8	6,7
Furgonetes	4,5	6,3	4,9	4,9	9,7	5,0	5,3	6,7
Camions	3,6	4,8	4,0	3,8	7,2	3,7	8,7	6,4
Altres	2,0	2,4	2,2	3,8	1,6	2,1	1,3	5,7

Font: Cens de vehicles. Departament d'Estadística. Ajuntament de Barcelona.



## PARC DE VEHICLES

### 4. Tipologia per districte i zones de recerca. 2004

	TOTAL	Turismes	Motos	Ciclomotors	Furgonetes	Camions	Altres
1. CIUTAT VELLA	44.672	25.113	7.424	6.106	2.811	2.161	1.057
ZRP 1	1.052	586	153	151	68	68	26
ZRP 2	851	506	124	142	39	16	24
ZRP 3	820	511	112	129	34	31	3
ZRP 4	1.833	1.079	246	275	89	75	69
ZRP 5	1.901	1.188	213	328	85	65	22
ZRP 6	1.114	643	203	117	53	60	38
ZRP 7	965	450	106	105	44	27	233
ZRP 8	590	318	117	98	33	19	5
ZRP 9	854	509	131	117	39	34	24
ZRP 10	2.124	1.227	357	319	113	76	32
ZRP 11	1.619	937	238	294	77	66	7
ZRP 12	624	349	100	86	23	32	34
ZRP 13	1.122	638	200	201	59	21	3
ZRP 14	1.153	707	208	117	55	51	15
ZRP 15	1.464	695	209	111	276	158	15
ZRP 16	671	413	132	64	30	24	8
ZRP 17	473	281	89	59	23	15	6
ZRP 18	440	237	83	37	36	25	22
ZRP 19	3.425	2.216	350	56	462	304	37
ZRP 20	370	217	71	39	28	13	2
ZRP 21	1.535	701	473	122	98	124	17
ZRP 22	2.098	541	1.032	150	176	178	21
ZRP 23	1.086	647	148	184	50	33	24
ZRP 24	1.114	653	160	159	51	37	54
ZRP 25	811	440	98	100	30	30	113
ZRP 26	1.393	827	169	261	81	43	12
ZRP 27	604	351	80	113	27	30	3
ZRP 28	559	335	74	104	19	23	4
ZRP 29	1.105	658	126	235	47	33	6
ZRP 30	525	298	69	108	27	23	0
ZRP 31	479	288	63	79	21	23	5
ZRP 32	1.162	662	169	247	52	27	5
ZRP 33	1.883	1.080	233	370	117	70	13
ZRP 34	3.555	1.955	566	606	185	139	104
ZRP 35	732	407	112	125	40	30	18
ZRP 36	1.116	679	190	144	49	46	8
ZRP 37	550	351	88	57	27	14	13
NC	900	533	132	97	48	78	12

Font: Cens de vehicles. Departament d'Estadística. Ajuntament de Barcelona.



Ciutat Vella

**5. Evolució turismes segons antiguitat al districte. 2000-2004**

	2000	%	2001	%	2002	%	2003	%	2004	%
TOTAL	24.750	100,0	24.441	100,0	24.388	100,0	24.906	100,0	25.113	100,0
Abans 1977	3.480	14,1	3.384	13,8	3.319	13,6	3.283	13,2	3.250	12,9
1978-82	2.193	8,9	1.997	8,2	1.860	7,6	1.773	7,1	1.684	6,7
1983-87	3.686	14,9	3.038	12,4	2.621	10,7	2.281	9,2	2.011	8,0
1988-92	6.704	27,1	6.101	25,0	5.544	22,7	4.891	19,6	4.256	16,9
1993	938	3,8	891	3,6	861	3,5	814	3,3	751	3,0
1994	961	3,9	907	3,7	888	3,6	869	3,5	822	3,3
1995	943	3,8	875	3,6	847	3,5	826	3,3	859	3,4
1996	937	3,8	915	3,7	867	3,6	834	3,3	827	3,3
1997	977	3,9	945	3,9	920	3,8	880	3,5	876	3,5
1998	1.186	4,8	1.174	4,8	1.147	4,7	1.237	5,0	1.231	4,9
1999	1.328	5,4	1.283	5,3	1.260	5,2	1.247	5,0	1.200	4,8
2000	1.416	5,7	1.321	5,4	1.292	5,3	1.251	5,0	1.207	4,8
2001	-	-	1.601	6,6	1.521	6,2	1.500	6,0	1.471	5,9
2002	-	-	-	-	1.383	5,7	1.378	5,5	1.326	5,3
2003	-	-	-	-	-	-	1.678	6,7	1.683	6,7
2004	-	-	-	-	-	-	-	-	1.388	5,5
NC	1	0,0	9	0,0	58	0,2	164	0,7	271	1,1

Font: Cens de vehicles. Departament d'Estadística. Ajuntament de Barcelona.



## PARC DE VEHICLES

### 6. Antiguitat dels turismes per districte i zones estadístiques. Absoluts. 2004

	BARCELONA	1. CIUTAT VELLA	ZEG 1 Barceloneta	ZEG 2 Parc	ZEG 3 Gòtic	ZEG 4 Raval	NC
TOTAL	607.791	25.113	3.870	5.778	6.601	8.331	533
Abans 1977	44.208	3.250	433	803	603	1.235	176
1978-82	24.436	1.684	235	435	356	576	82
1983-87	33.716	2.011	247	490	474	739	61
1988-92	93.700	4.256	671	1.022	816	1.656	91
1993	19.813	751	134	187	167	261	2
1994	22.851	822	142	206	177	292	5
1995	21.584	859	133	200	199	316	11
1996	24.879	827	160	194	184	277	12
1997	29.154	876	160	215	200	285	16
1998	36.060	1.231	195	289	364	351	32
1999	42.394	1.200	230	291	285	386	8
2000	41.474	1.207	211	267	341	379	9
2001	44.184	1.471	233	328	475	429	6
2002	36.023	1.326	195	223	581	322	5
2003	39.573	1.683	214	288	810	362	9
2004	44.721	1.388	223	270	513	374	8
NC	9.021	271	54	70	56	91	0

Font: Cens de vehicles. Departament d'Estadística. Ajuntament de Barcelona.

### 7. Antiguitat dels turismes per districte i zones estadístiques. Percentatges. 2004

	BARCELONA	1. CIUTAT VELLA	ZEG 1 Barceloneta	ZEG 2 Parc	ZEG 3 Gòtic	ZEG 4 Raval	NC	% Ciutat Vella / Barcelona
TOTAL	100,0	100,0	100,0	100,0	100,0	100,0	100,0	4,1
Abans 1977	7,3	12,9	11,2	13,9	9,1	14,8	33,0	7,4
1978-82	4,0	6,7	6,1	7,5	5,4	6,9	15,4	6,9
1983-87	5,5	8,0	6,4	8,5	7,2	8,9	11,4	6,0
1988-92	15,4	16,9	17,3	17,7	12,4	19,9	17,1	4,5
1993	3,3	3,0	3,5	3,2	2,5	3,1	0,4	3,8
1994	3,8	3,3	3,7	3,6	2,7	3,5	0,9	3,6
1995	3,6	3,4	3,4	3,5	3,0	3,8	2,1	4,0
1996	4,1	3,3	4,1	3,4	2,8	3,3	2,3	3,3
1997	4,8	3,5	4,1	3,7	3,0	3,4	3,0	3,0
1998	5,9	4,9	5,0	5,0	5,5	4,2	6,0	3,4
1999	7,0	4,8	5,9	5,0	4,3	4,6	1,5	2,8
2000	6,8	4,8	5,5	4,6	5,2	4,6	1,7	2,9
2001	7,3	5,9	6,0	5,7	7,2	5,2	1,1	3,3
2002	5,9	5,3	5,0	3,9	8,8	3,9	0,9	3,7
2003	6,5	6,7	5,5	5,0	12,3	4,3	1,7	4,3
2004	7,4	5,5	5,8	4,7	7,8	4,5	1,5	3,1
NC	1,5	1,1	1,4	1,2	0,8	1,1	0,0	3,0

Font: Cens de vehicles. Departament d'Estadística. Ajuntament de Barcelona.



Ciutat Vella

**8. Antiguitat dels turismes per districte i zones de recerca. 2004**

	TOTAL	Fins a 1977	de 1978 a 1982	de 1983 a 1987	de 1988 a 1992	1993	1994	1995	1996
1. CIUTAT VELLA	25.113	3.250	1.684	2.011	4.256	751	822	859	827
ZRP 1	586	50	30	42	101	10	24	27	24
ZRP 2	506	58	32	31	91	22	22	19	22
ZRP 3	511	64	37	34	89	19	13	18	29
ZRP 4	1.079	115	66	79	190	37	35	27	44
ZRP 5	1.188	146	70	61	200	46	48	42	41
ZRP 6	643	91	46	60	107	14	16	23	15
ZRP 7	450	94	48	37	80	14	18	12	8
ZRP 8	318	40	18	27	56	11	11	16	10
ZRP 9	509	90	35	27	82	16	19	25	14
ZRP 10	1.227	159	99	110	219	38	47	44	52
ZRP 11	937	132	95	98	171	37	28	20	31
ZRP 12	349	43	18	31	60	9	11	12	15
ZRP 13	638	75	44	51	136	29	27	24	18
ZRP 14	707	79	32	49	111	19	29	24	31
ZRP 15	695	54	46	43	95	34	24	32	48
ZRP 16	413	46	22	38	80	11	18	11	11
ZRP 17	281	32	35	14	49	8	6	9	10
ZRP 18	237	27	15	22	33	7	18	6	6
ZRP 19	2.216	26	24	104	139	30	35	45	23
ZRP 20	217	31	16	11	45	11	10	13	11
ZRP 21	701	88	49	76	73	14	21	20	16
ZRP 22	541	61	27	57	82	23	15	23	13
ZRP 23	647	116	59	60	109	14	21	18	23
ZRP 24	653	122	63	49	111	15	9	22	23
ZRP 25	440	56	37	41	77	12	11	20	13
ZRP 26	827	116	68	67	152	27	31	25	31
ZRP 27	351	63	34	31	87	10	10	7	10
ZRP 28	335	81	31	34	58	6	7	12	8
ZRP 29	658	94	51	62	157	26	19	26	17
ZRP 30	298	52	22	35	65	14	6	13	8
ZRP 31	288	41	23	24	68	10	13	12	4
ZRP 32	662	93	39	53	147	22	20	18	23
ZRP 33	1.080	157	65	95	229	41	38	42	43
ZRP 34	1.955	293	124	183	399	51	65	79	64
ZRP 35	407	65	24	38	57	10	13	15	19
ZRP 36	679	86	45	55	120	18	25	25	27
ZRP 37	351	38	13	21	40	14	34	22	10
NC	533	176	82	61	91	2	5	11	12

(continua)



## PARC DE VEHICLES

### 8. Antiguitat dels turismes per districte i zones de recerca. 2004 (continuació)

	1997	1998	1999	2000	2001	2002	2003	2004	NC
1. CIUTAT VELLA	876	1.231	1.200	1.207	1.471	1.326	1.683	1.388	271
ZRP 1	34	22	39	32	37	26	41	38	9
ZRP 2	14	29	20	24	38	21	29	26	8
ZRP 3	11	29	31	33	30	20	22	22	10
ZRP 4	48	50	69	56	58	64	54	76	11
ZRP 5	53	65	71	66	70	64	68	61	16
ZRP 6	26	31	24	30	43	32	50	30	5
ZRP 7	16	16	21	15	24	13	17	16	1
ZRP 8	9	19	13	19	24	15	16	9	5
ZRP 9	19	20	26	27	38	21	22	21	7
ZRP 10	40	74	68	57	49	48	49	58	16
ZRP 11	35	38	46	29	55	31	42	38	11
ZRP 12	9	14	20	19	24	17	29	11	7
ZRP 13	22	39	33	37	24	22	19	32	6
ZRP 14	39	38	40	34	47	24	44	55	12
ZRP 15	45	65	41	23	33	34	29	36	13
ZRP 16	21	21	21	17	26	23	27	16	4
ZRP 17	12	17	9	13	18	17	11	18	3
ZRP 18	10	10	12	15	10	14	16	15	1
ZRP 19	22	154	52	111	229	345	562	311	4
ZRP 20	8	6	10	11	8	6	15	3	2
ZRP 21	20	22	49	60	48	69	49	23	4
ZRP 22	8	26	31	35	41	27	29	34	9
ZRP 23	25	23	33	31	27	22	36	24	6
ZRP 24	29	20	27	25	35	24	36	33	10
ZRP 25	15	21	23	21	26	24	20	18	5
ZRP 26	41	34	33	51	37	35	33	35	11
ZRP 27	13	12	12	11	11	8	18	11	3
ZRP 28	10	11	10	15	12	8	17	13	2
ZRP 29	11	26	25	26	28	25	22	34	9
ZRP 30	5	8	15	11	7	12	9	16	0
ZRP 31	11	9	14	7	16	8	11	10	7
ZRP 32	24	23	18	29	43	24	46	34	6
ZRP 33	34	57	50	32	62	34	45	44	12
ZRP 34	67	90	106	91	94	80	75	75	19
ZRP 35	20	12	20	22	16	18	17	39	2
ZRP 36	23	33	34	44	41	29	36	29	9
ZRP 37	11	15	26	19	36	17	13	16	6
NC	16	32	8	9	6	5	9	8	0

Font: Cens de Vehicles. Departament d'Estadística. Ajuntament de Barcelona



Ciutat Vella

**9. Evolució turismes segons potència fiscal al districte. 2000-2004**

	2000	%	2001	%	2002	%	2003	%	2004	%
TOTAL	24.750	100,0	24.441	100,0	24.388	100,0	24.906	100,0	25.113	100,0
Menys de 8 cf	1.189	4,8	1.149	4,7	1.138	4,7	1.132	4,5	1.135	4,5
de 8 a 8,9 cf	2.201	8,9	2.014	8,2	1.892	7,8	1.798	7,2	1.749	7,0
de 9 a 9,9 cf	3.035	12,3	2.754	11,3	2.546	10,4	2.550	10,2	2.426	9,7
de 10 a 10,9 cf	4.893	19,8	4.669	19,1	4.475	18,4	4.342	17,4	4.173	16,6
d'11 a 12 cf	4.641	18,8	4.548	18,6	4.504	18,5	4.459	17,9	4.413	17,6
de 12,1 a 16 cf	7.799	31,5	8.283	33,9	8.751	35,9	9.463	38,0	9.973	39,7
més de 16 cf	992	4,0	1.024	4,2	1.081	4,4	1.162	4,7	1.244	5,0
NC	-	-	-	-	1	0,0	-	-	-	-

cf: cavalls fiscals

Font: Cens de vehicles. Departament d'Estadística. Ajuntament de Barcelona.

**10. Potència fiscal dels turismes per districte i zones estadístiques. Absoluts. 2004**

	BARCELONA	1. CIUTAT VELLA	ZEG 1 Barceloneta	ZEG 2 Parc	ZEG 3 Gòtic	ZEG 4 Raval	NC
TOTAL	607.791	25.113	3.870	5.778	6.601	8.331	533
Menys de 8 cf	20.753	1.135	147	274	245	424	45
de 8 a 8,9 cf	29.014	1.749	256	413	351	625	104
de 9 a 9,9 cf	42.755	2.426	359	551	616	820	80
de 10 a 10,9 cf	95.665	4.173	715	1.049	821	1.467	121
d'11 a 12 cf	118.270	4.413	787	1.013	956	1.578	79
de 12,1 a 16 cf	258.339	9.973	1.456	2.146	3.255	3.024	92
més de 16 cf	42.988	1.244	150	332	357	393	12
NC	7	0	0	0	0	0	0

cf: cavalls fiscals

Font: Cens de Vehicles. Departament d'Estadística. Ajuntament de Barcelona

**11. Potència fiscal dels turismes per districte i zones estadístiques. Percentatges. 2004**

	BARCELONA	1. CIUTAT VELLA	ZEG 1 Barceloneta	ZEG 2 Parc	ZEG 3 Gòtic	ZEG 4 Raval	NC	% Ciutat Vella / Barcelona
TOTAL	100,0	100,0	100,0	100,0	100,0	100,0	100,0	4,1
Menys de 8 cf	3,4	4,5	3,8	4,7	3,7	5,1	8,4	5,5
de 8 a 8,9 cf	4,8	7,0	6,6	7,1	5,3	7,5	19,5	6,0
de 9 a 9,9 cf	7,0	9,7	9,3	9,5	9,3	9,8	15,0	5,7
de 10 a 10,9 cf	15,7	16,6	18,5	18,2	12,4	17,6	22,7	4,4
d'11 a 12 cf	19,5	17,6	20,3	17,5	14,5	18,9	14,8	3,7
de 12,1 a 16 cf	42,5	39,7	37,6	37,1	49,3	36,3	17,3	3,9
més de 16 cf	7,1	5,0	3,9	5,7	5,4	4,7	2,3	2,9

cf: cavalls fiscals

Font: Cens de Vehicles. Departament d'Estadística. Ajuntament de Barcelona



## PARC DE VEHICLES

### 12. Potència fiscal dels turismes per districte i zones de recerca. 2004

	TOTAL	Menys de 8 cf	de 8 a 8,9 cf	de 9 a 9,9 cf	de 10 a 10,9 cf	d'11 a 12 cf	de 12,1 a 16 cf	més de 16 cf
1. CIUTAT VELLA	25.113	1.135	1.749	2.426	4.173	4.413	9.973	1.244
ZRP 1	586	15	29	44	118	131	223	26
ZRP 2	506	24	34	48	93	108	185	14
ZRP 3	511	20	46	63	91	92	187	12
ZRP 4	1.079	42	67	104	188	224	401	53
ZRP 5	1.188	46	80	100	225	232	460	45
ZRP 6	643	27	54	66	91	100	259	46
ZRP 7	450	15	40	59	102	67	146	21
ZRP 8	318	14	21	31	66	48	101	37
ZRP 9	509	20	51	52	81	95	184	26
ZRP 10	1.227	70	73	112	229	235	463	45
ZRP 11	937	40	69	87	194	161	348	38
ZRP 12	349	19	20	26	49	60	138	37
ZRP 13	638	34	52	54	124	135	218	21
ZRP 14	707	35	33	64	113	112	289	61
ZRP 15	695	24	58	61	148	116	218	70
ZRP 16	413	16	27	33	73	76	153	35
ZRP 17	281	12	18	35	46	45	105	20
ZRP 18	237	15	12	18	41	37	89	25
ZRP 19	2.216	20	34	200	88	208	1.609	57
ZRP 20	217	15	19	21	31	37	80	14
ZRP 21	701	36	50	51	95	125	312	32
ZRP 22	541	24	36	57	68	85	224	47
ZRP 23	647	47	48	76	102	120	228	26
ZRP 24	653	36	49	64	129	107	237	31
ZRP 25	440	17	26	36	70	80	167	44
ZRP 26	827	35	60	77	143	171	300	41
ZRP 27	351	18	22	42	73	59	123	14
ZRP 28	335	21	34	48	67	59	93	13
ZRP 29	658	33	51	65	128	125	235	21
ZRP 30	298	13	22	30	57	69	94	13
ZRP 31	288	12	32	24	48	53	107	12
ZRP 32	662	26	46	62	106	118	280	24
ZRP 33	1.080	47	79	143	179	210	396	26
ZRP 34	1.955	127	147	189	366	370	686	70
ZRP 35	407	26	31	29	68	90	135	28
ZRP 36	679	34	50	57	128	131	236	43
ZRP 37	351	15	25	18	34	43	172	44
NC	533	45	104	80	121	79	92	12

cf: cavalls fiscals

Font: Cens de Vehicles. Departament d'Estadística. Ajuntament de Barcelona



Ciutat Vella



**13. Evolució motos segons cubicatge al districte. 2000-2004**

	2000	%	2001	%	2002	%	2003	%	2004	%
TOTAL	6.853	100,0	6.965	100,0	7.123	100,0	7.308	100,0	7.424	100,0
Fins a 125 cc	3.618	52,8	3.621	52,0	3.693	51,8	3.704	50,7	3.712	50,0
de 126 a 250 cc	1.614	23,6	1.683	24,2	1.736	24,4	1.842	25,2	1.912	25,8
de 251 a 500 cc	631	9,2	629	9,0	617	8,7	622	8,5	634	8,5
de 501 a 750 cc	622	9,1	661	9,5	697	9,8	744	10,2	750	10,1
més de 750 cc	366	5,3	368	5,3	378	5,3	394	5,4	414	5,6
NC	2	0,0	3	0,0	2	0,0	2	0,0	2	0,0

cc: centímetres cúbics

Font: Cens de vehicles. Departament d'Estadística. Ajuntament de Barcelona.

**14. Cubicatge de motos per districte i zones estadístiques. Absoluts. 2004**

	BARCELONA	1. CIUTAT VELLA	ZEG 1 Barceloneta	ZEG 2 Parc	ZEG 3 Gòtic	ZEG 4 Raval	NC
TOTAL	149.363	7.424	848	1.660	2.747	2.037	132
Fins a 125 cc	77.109	3.712	421	798	1.466	968	59
de 126 a 250 cc	37.283	1.912	209	450	648	567	38
de 251 a 500 cc	12.663	634	76	163	200	183	12
de 501 a 750 cc	15.858	750	96	178	231	223	22
més de 750 cc	6.448	414	46	71	201	96	0
NC	2	2	0	0	1	0	1

cc: centímetres cúbics

Font: Cens de Vehicles. Departament d'Estadística. Ajuntament de Barcelona.

**15. Cubicatge de motos per districte i zones estadístiques. Percentatges. 2004**

	BARCELONA	1. CIUTAT VELLA	ZEG 1 Barceloneta	ZEG 2 Parc	ZEG 3 Gòtic	ZEG 4 Raval	NC	% Ciutat Vella / Barcelona
TOTAL	100,0	100,0	100,0	100,0	100,0	100,0	100,0	5,0
Fins a 125 cc	51,6	50,0	49,6	48,1	53,4	47,5	44,7	4,8
de 126 a 250 cc	25,0	25,8	24,6	27,1	23,6	27,8	28,8	5,1
de 251 a 500 cc	8,5	8,5	9,0	9,8	7,3	9,0	9,1	5,0
de 501 a 750 cc	10,6	10,1	11,3	10,7	8,4	10,9	16,7	4,7
més de 750 cc	4,3	5,6	5,4	4,3	7,3	4,7	0,0	6,4

cc: centímetres cúbics

Font: Cens de Vehicles. Departament d'Estadística. Ajuntament de Barcelona.



## PARC DE VEHICLES

### 16. Cubicatge de motos per districte i zones de recerca. 2004

	TOTAL	Fins a 125 cc	de 126 a 250 cc	de 251 a 500 cc	de 501 a 750 cc	més de 750 cc	NC
1. CIUTAT VELLA	7.424	3.712	1.912	634	750	414	2
ZRP 1	153	78	33	17	19	6	0
ZRP 2	124	53	35	16	17	3	0
ZRP 3	112	65	16	8	11	12	0
ZRP 4	246	115	66	22	24	19	0
ZRP 5	213	110	59	13	25	6	0
ZRP 6	203	102	53	18	19	11	0
ZRP 7	106	59	19	14	9	5	0
ZRP 8	117	44	35	15	18	5	0
ZRP 9	131	61	41	9	16	4	0
ZRP 10	357	180	95	29	40	13	0
ZRP 11	238	107	65	32	21	13	0
ZRP 12	100	38	34	9	14	5	0
ZRP 13	200	103	55	19	17	6	0
ZRP 14	208	104	53	18	24	9	0
ZRP 15	209	98	55	23	20	13	0
ZRP 16	132	54	42	9	21	6	0
ZRP 17	89	33	24	12	14	6	0
ZRP 18	83	43	28	6	4	2	0
ZRP 19	350	37	93	50	59	111	0
ZRP 20	71	34	14	10	11	2	0
ZRP 21	473	72	267	39	51	43	1
ZRP 22	1.032	937	50	21	18	6	0
ZRP 23	148	69	38	17	15	9	0
ZRP 24	160	89	37	13	18	3	0
ZRP 25	98	56	21	7	12	2	0
ZRP 26	169	94	42	13	17	3	0
ZRP 27	80	41	19	9	8	3	0
ZRP 28	74	38	21	8	5	2	0
ZRP 29	126	57	37	14	15	3	0
ZRP 30	69	23	21	10	12	3	0
ZRP 31	63	29	13	4	10	7	0
ZRP 32	169	74	52	15	23	5	0
ZRP 33	233	103	69	20	27	14	0
ZRP 34	566	268	146	50	69	33	0
ZRP 35	112	55	30	8	11	8	0
ZRP 36	190	85	68	16	12	9	0
ZRP 37	88	45	28	9	2	4	0
NC	132	59	38	12	22	0	1

cc: centímetres cúbics

Font: Cens de Vehicles. Departament d'Estadística. Ajuntament de Barcelona.



Ciutat Vella

**17. Evolució matriculació de turismes i motos al districte. 1996-2004**

	Turismes	Motos
1996	968	281
1997	968	292
1998	1.109	457
1999	1.288	444
2000	1.347	708
2001	1.582	438
2002 (1)	1.378	397
2003 (1)	1.678	502
2004 (1)	1.386	480

(1) Pels l'anys 2002, 2003, 2004 no hi ha dades de rematriculacions de motos.

Font: Cens de Vehicles. Departament d'Estadística. Ajuntament de Barcelona.

**18. Matriculació per mesos de turismes per districte i zones estadístiques. Absoluts. 2004**

	BARCELONA	1. CIUTAT VELLA	ZEG 1 Barceloneta	ZEG 2 Parc	ZEG 3 Gòtic	ZEG 4 Raval	NC
TOTAL	44.645	1.386	222	270	513	373	8
Gener	3.048	69	11	20	16	22	0
Febrer	3.239	104	20	20	18	46	0
Març	4.074	119	32	29	25	33	0
Abril	3.501	77	19	15	18	25	0
Maig	3.873	79	12	15	18	28	6
Juny	4.198	96	17	21	18	39	1
Juliol	5.377	146	30	34	24	57	1
Agost	2.373	62	13	19	10	20	0
Setembre	3.080	239	16	17	180	26	0
Octubre	3.766	216	16	27	146	27	0
Novembre	4.075	87	21	24	16	26	0
Desembre	4.041	92	15	29	24	24	0

Font: Cens de Vehicles. Departament d'Estadística. Ajuntament de Barcelona

**19. Matriculació per mesos de turismes per districte i zones estadístiques. Percentatges. 2004**

	BARCELONA	1. CIUTAT VELLA	ZEG 1 Barceloneta	ZEG 2 Parc	ZEG 3 Gòtic	ZEG 4 Raval	% Ciutat Vella / Barcelona
TOTAL	100,0	100,0	100,0	100,0	100,0	100,0	3,1
Gener	6,8	5,0	5,0	7,4	3,1	5,9	2,3
Febrer	7,3	7,5	9,0	7,4	3,5	12,3	3,2
Març	9,1	8,6	14,4	10,7	4,9	8,8	2,9
Abril	7,8	5,6	8,6	5,6	3,5	6,7	2,2
Maig	8,7	5,7	5,4	5,6	3,5	7,5	2,0
Juny	9,4	6,9	7,7	7,8	3,5	10,5	2,3
Juliol	12,0	10,5	13,5	12,6	4,7	15,3	2,7
Agost	5,3	4,5	5,9	7,0	2,0	5,4	2,6
Setembre	6,9	17,2	7,2	6,3	35,1	7,0	7,8
Octubre	8,4	15,6	7,2	10,0	28,5	7,2	5,7
Novembre	9,1	6,3	9,5	8,9	3,1	7,0	2,1
Desembre	9,1	6,6	6,8	10,7	4,7	6,4	2,3

Font: Cens de Vehicles. Departament d'Estadística. Ajuntament de Barcelona.



## PARC DE VEHICLES

### 20. Matriculació per mesos de motos per districte i zones estadístiques. Absoluts. 2004

	BARCELONA	1. CIUTAT VELLA	ZEG 1 Barceloneta	ZEG 2 Parc	ZEG 3 Gòtic	ZEG 4 Raval	NC
TOTAL	11.122	480	103	112	139	125	1
Gener	627	25	4	2	11	8	0
Febrer	643	21	5	5	5	6	0
Març	770	26	6	11	6	3	0
Abril	725	32	2	14	10	6	0
Maig	794	25	3	8	2	12	0
Juny	1.114	62	13	12	19	18	0
Juliol	1.167	45	9	11	15	9	1
Agost	377	22	4	6	3	9	0
Setembre	889	35	11	8	8	8	0
Octubre	1.446	86	15	14	40	17	0
Novembre	1.405	60	12	16	13	19	0
Desembre	1.165	41	19	5	7	10	0

Font: Cens de Vehicles. Departament d'Estadística. Ajuntament de Barcelona.

### 21. Matriculació per mesos de motos per districte i zones estadístiques. Percentatges. 2004

	BARCELONA	1. CIUTAT VELLA	ZEG 1 Barceloneta	ZEG 2 Parc	ZEG 3 Gòtic	ZEG 4 Raval	% Ciutat Vella / Barcelona
TOTAL	100,0	100,0	100,0	100,0	100,0	100,0	4,3
Gener	5,6	5,2	3,9	1,8	7,9	6,4	4,0
Febrer	5,8	4,4	4,9	4,5	3,6	4,8	3,3
Març	6,9	5,4	5,8	9,8	4,3	2,4	3,4
Abril	6,5	6,7	1,9	12,5	7,2	4,8	4,4
Maig	7,1	5,2	2,9	7,1	1,4	9,6	3,1
Juny	10,0	12,9	12,6	10,7	13,7	14,4	5,6
Juliol	10,5	9,4	8,7	9,8	10,8	7,2	3,9
Agost	3,4	4,6	3,9	5,4	2,2	7,2	5,8
Setembre	8,0	7,3	10,7	7,1	5,8	6,4	3,9
Octubre	13,0	17,9	14,6	12,5	28,8	13,6	5,9
Novembre	12,6	12,5	11,7	14,3	9,4	15,2	4,3
Desembre	10,5	8,5	18,4	4,5	5,0	8,0	3,5

Font: Cens de Vehicles. Departament d'Estadística. Ajuntament de Barcelona.



Ciutat Vella

0. RESUM D'INDICADORS, GRÀFICS I NOTES

1. TERRITORI

2. POBLACIÓ

3. RELACIÓ AMB L'ACTIVITAT I OCUPACIÓ

4. MOVIMENT DEMOGRÀFIC

5. CARACTERÍSTIQUES DE LES LLARS

6. EDIFICIS

7. HABITATGES

8. CONSTRUCCIÓ I PREUS DELS HABITATGES

9. EXPEDIENTS D'ACTIVITATS ECONÒMIQUES

10. PARC DE VEHICLES

**11. ELECCIONS**

12. ALTRES ESTADÍSTIQUES

13. MAPES GUIA



**1. Evolució comportament electoral al districte. Absoluts. 1991-2004**

	Electors	Votants	PSC	CIU	PP	ICV	ERC	Altres	Blancs	Nuls
<b>LOCALS</b>										
26 maig 1991	82.948	40.775	20.072	11.962	3.275	2.320	1.125	1.546	242	233
28 maig 1995	75.983	46.914	21.720	11.844	6.631	3.299	2.351	491	306	272
13 juny 1999	71.288	31.252	15.315	6.092	4.002	1.982	1.845	1.398	398	220
25 maig 2003	63.752	31.778	11.335	5.464	4.613	4.643	3.890	1.282	398	153
<b>AUTONÒMIQUES</b>										
15 març 1992	81.966	38.895	10.355	18.398	2.586	2.366	2.921	1.716	376	177
19 novembre 1995	76.279	42.664	10.379	17.153	6.317	3.954	3.904	483	340	134
17 octubre 1999	70.776	35.960	15.045	12.087	3.532	1.298	2.518	1.012	356	112
16 novembre 2003	61.992	33.790	11.787	8.293	4.113	3.637	4.948	653	254	105
<b>GENERALS</b>										
6 juny 1993	77.143	52.263	17.666	15.745	9.776	4.111	2.513	1.750	316	386
3 març 1996	75.874	50.905	20.778	13.116	10.236	3.771	2.086	386	319	213
12 març 2000	69.280	37.616	13.450	8.916	9.027	1.822	2.033	1.643	485	240
14 març 2004	61.488	40.133	16.671	6.098	6.236	3.690	6.175	787	298	178
<b>EUROPEES</b>										
12 juny 1994	76.317	36.266	10.418	10.791	7.488	3.843	1.749	1.512	290	175
13 juny 1999	71.277	31.032	12.142	7.135	5.289	1.991	1.571	2.216	384	304
13 juny 2004	62.415	22.899	10.002	2.981	3.977	2.799	2.397	584	113	175

Departament d'Estadística. Ajuntament de Barcelona.  
 Font: Departament de Governació. Generalitat de Catalunya.  
 Ministerio del Interior.

**2. Evolució comportament electoral al districte. Percentatges. 1991-2004**

	Participació	Abstenció	% sobre votants								Partit més votat
			PSC	CIU	PP	ICV	ERC	Altres	Blancs	Nuls	
<b>LOCALS</b>											
26 maig 1991	49,2	50,8	49,2	29,3	8,0	5,7	2,8	3,8	0,6	0,6	PSC
28 maig 1995	61,7	38,3	46,3	25,2	14,1	7,0	5,0	1,1	0,7	0,6	PSC
13 juny 1999	43,8	56,2	49,0	19,5	12,8	6,3	5,9	4,5	1,3	0,7	PSC
25 maig 2003	49,8	50,2	35,7	17,2	14,5	14,6	12,2	4,0	1,3	0,5	PSC
<b>AUTONÒMIQUES</b>											
15 març 1992	47,5	52,5	26,6	47,3	6,6	6,1	7,5	4,4	1,0	0,5	CIU
19 novembre 1995	55,9	44,1	24,3	40,2	14,8	9,3	9,2	1,1	0,8	0,3	CIU
17 octubre 1999	50,8	49,2	41,8	33,6	9,8	3,6	7,0	2,8	1,0	0,3	PSC
16 novembre 2003	54,5	45,5	34,9	24,5	12,2	10,8	14,6	1,9	0,8	0,3	PSC
<b>GENERALS</b>											
6 juny 1993	67,7	32,3	33,8	30,1	18,7	7,9	4,8	3,3	0,6	0,7	PSC
3 març 1996	67,1	32,9	40,8	25,8	20,1	7,4	4,1	0,8	0,6	0,4	PSC
12 març 2000	54,3	45,7	35,8	23,7	24,0	4,8	5,4	4,4	1,3	0,6	PSC
14 març 2004	65,3	34,7	41,5	15,2	15,5	9,2	15,4	2,0	0,7	0,4	PSC
<b>EUROPEES</b>											
12 juny 1994	47,5	52,5	28,7	29,8	20,6	10,6	4,8	4,2	0,8	0,5	CIU
13 juny 1999	43,5	56,5	39,1	23,0	17,0	6,4	5,1	7,1	1,2	1,0	PSC
13 juny 2004	36,7	63,3	43,7	13,0	17,4	12,2	10,5	2,6	0,5	0,8	PSC

Departament d'Estadística. Ajuntament de Barcelona.  
 Font: Departament de Governació. Generalitat de Catalunya.  
 Ministerio del Interior.

## ELECCIONS

### 3. Evolució resultats eleccions locals al districte. 1991-2003

	26 maig 1991			28 maig 1995			13 juny 1999			25 maig 2003		
	Absoluts	% s/elec.	% s/vot.	Absoluts	% s/elec.	% s/vot.	Absoluts	% s/elec.	% s/vot.	Absoluts	% s/elec.	% s/vot.
Electors	82.948	100,0		75.983	100,0		71.288	100,0		63.752	100,0	
Votants	40.775	49,2	100,0	46.914	61,7	100,0	31.252	43,8	100,0	31.778	49,8	100,0
Abstenció	42.173	50,8		29.069	38,3		40.036	56,2		31.974	50,2	
PSC-PM (1)	20.072	24,2	49,2	21.720	28,6	46,3	15.315	21,5	49,0	11.335	17,8	35,7
CIU	11.962	14,4	29,3	11.844	15,6	25,2	6.092	8,5	19,5	5.464	8,6	17,2
PP	3.275	3,9	8,0	6.631	8,7	14,1	4.002	5,6	12,8	4.613	7,2	14,5
ICV-EA-EPM (2)	2.320	2,8	5,7	3.299	4,3	7,0	1.982	2,8	6,3	4.643	7,3	14,6
ERC-AM (3)	1.125	1,4	2,8	2.351	3,1	5,0	1.845	2,6	5,9	3.890	6,1	12,2
Altres	1.546	1,9	3,8	491	0,6	1,1	1.398	2,0	4,5	1.282	2,0	4,0
Blancs	242	0,3	0,6	306	0,4	0,7	398	0,6	1,3	398	0,6	1,3
Nuls	233	0,3	0,6	272	0,4	0,6	220	0,3	0,7	153	0,2	0,5

(1) De 1991 a 1999 PSC

(2) Pel 1991 IC; Pel 1995 IC-EV; Pel 1999 IC-V

(3) De 1991 a 1995 ERC; Pel 1999 ERC-EV

Departament d'Estadística. Ajuntament de Barcelona.

Font: Departament de Governació. Generalitat de Catalunya.

Ministerio del Interior.





**4. Resultats eleccions locals per districte i zones estadístiques. Absoluts. 25 maig 2003**

	BARCELONA	1. CIUTAT VELLA	ZEG 1 Barceloneta	ZEG 2 Parc	ZEG 3 Gòtic	ZEG 4 Raval
Electors	1.285.620	63.752	11.711	15.070	11.646	25.325
Votants	758.993	31.778	5.863	8.071	5.384	12.460
Abstenció	526.627	31.974	5.848	6.999	6.262	12.865
PSC-PM	254.142	11.335	2.592	2.577	1.589	4.577
CIU	162.131	5.464	977	1.494	966	2.027
PP	121.878	4.613	705	1.128	777	2.003
ERC-AM	96.773	3.890	719	1.021	729	1.421
ICV-EA-EPM	91.386	4.643	617	1.353	968	1.705
Altres	17.336	1.282	188	344	246	504
Blancs	12.675	398	34	117	84	163
Nuls	2.672	153	31	37	25	60

Departament d'Estadística. Ajuntament de Barcelona.  
Font: Ministerio del Interior.

**5. Resultats eleccions locals per districte i zones estadístiques. Percentatges. 25 maig 2003**

	BARCELONA	1. CIUTAT VELLA	ZEG 1 Barceloneta	ZEG 2 Parc	ZEG 3 Gòtic	ZEG 4 Raval
Electors	100,0	100,0	100,0	100,0	100,0	100,0
Participació	59,0	49,8	50,1	53,6	46,2	49,2
Abstenció	41,0	50,2	49,9	46,4	53,8	50,8
Votants	100,0	100,0	100,0	100,0	100,0	100,0
PSC-PM	33,5	35,7	44,2	31,9	29,5	36,7
CIU	21,4	17,2	16,7	18,5	17,9	16,3
PP	16,1	14,5	12,0	14,0	14,4	16,1
ERC-AM	12,8	12,2	12,3	12,7	13,5	11,4
ICV-EA-EPM	12,0	14,6	10,5	16,8	18,0	13,7
Altres	2,3	4,0	3,2	4,3	4,6	4,1
Blancs	1,7	1,3	0,6	1,5	1,6	1,3
Nuls	0,4	0,5	0,5	0,5	0,5	0,5

Departament d'Estadística. Ajuntament de Barcelona.  
Font: Ministerio del Interior.



# ELECCIONS

## 6. Resultats eleccions locals per districte i zones de recerca. 25 maig 2003

	Electors	Votants	Abstenció	Blancs	Nuls	PSC-PM	CIU	PP	ERC-AM	ICV-EA-EPM	Altres
1. CIUTAT VELLA	63.752	31.778	31.974	398	153	11.335	5.464	4.613	3.890	4.643	1.282
ZRP 1	1.557	790	767	5	11	373	135	93	79	84	10
ZRP 2	1.651	774	877	4	2	346	133	98	91	78	22
ZRP 3	1.480	749	731	4	0	309	137	84	94	82	39
ZRP 4	3.185	1.651	1.534	2	7	695	309	186	205	183	64
ZRP 5	3.838	1.899	1.939	19	11	869	263	244	250	190	53
ZRP 6	1.458	805	653	18	2	243	155	83	103	164	37
ZRP 7	950	519	431	3	0	179	75	63	62	108	29
ZRP 8	1.022	524	498	12	6	161	71	68	63	122	21
ZRP 9	1.289	676	613	14	4	222	108	87	93	114	34
ZRP 10	3.404	1.794	1.610	20	1	612	292	321	203	279	66
ZRP 11	2.529	1.288	1.241	21	10	395	238	200	179	182	63
ZRP 12	837	442	395	4	4	120	117	69	54	60	14
ZRP 13	2.078	1.106	972	11	9	398	211	133	141	157	46
ZRP 14	1.503	917	586	14	1	247	227	104	123	167	34
ZRP 15	1.283	682	601	6	5	169	155	76	114	127	30
ZRP 16	955	210	745	7	1	82	21	39	28	27	5
ZRP 17	696	368	328	4	0	111	58	38	68	75	14
ZRP 18	1.294	361	933	10	2	81	91	48	57	55	17
ZRP 19	616	366	250	9	2	75	71	62	45	76	26
ZRP 20	668	336	332	4	1	88	73	34	35	85	16
ZRP 21	1.403	696	707	12	5	193	114	124	97	109	42
ZRP 22	1.359	710	649	11	3	245	117	93	89	131	21
ZRP 23	1.570	799	771	11	5	249	148	110	86	151	39
ZRP 24	1.802	856	946	10	1	296	118	153	110	132	36
ZRP 25	865	424	441	7	1	152	32	124	33	55	20
ZRP 26	2.534	1.242	1.292	17	3	486	173	277	109	133	44
ZRP 27	1.137	508	629	5	2	187	70	88	49	85	22
ZRP 28	941	472	469	2	6	185	84	98	38	35	24
ZRP 29	2.172	980	1.192	12	7	389	119	150	123	140	40
ZRP 30	1.093	454	639	5	2	143	66	99	45	77	17
ZRP 31	823	409	414	2	2	147	80	49	53	57	19
ZRP 32	2.307	1.019	1.288	5	7	426	126	151	103	137	64
ZRP 33	3.402	1.626	1.776	20	4	617	268	259	205	196	57
ZRP 34	6.226	3.183	3.043	44	10	1.212	555	407	422	406	127
ZRP 35	1.241	651	590	11	2	261	120	83	64	92	18
ZRP 36	1.983	1.153	830	21	12	276	258	174	132	237	43
ZRP 37	601	339	262	12	2	96	76	44	45	55	9

Departament d'Estadística. Ajuntament de Barcelona.  
Font: Ministerio del Interior.



Ciutat Vella

**7. Composició del Consell de Districte. 25 maig 2003**

Regidors	
TOTAL	15
PSC-PM	6
CIU	3
PP	2
ERC-AM	2
ICV-EA-EPM	2

Font: Departament d'Estadística. Ajuntament de Barcelona.

**8. Regidors de Districte i del Consell de Districte. 25 maig 2003**

	Nom	Partit
Regidor del Districte	Il.lm. Sr. Carles Martí i Jufresa	PSC-PM
Regidor President del Consell de Districte	Il.lm. Sr. Xavier Casas i Masjoan	PSC-PM

Font: Departament d'Estadística. Ajuntament de Barcelona.





0. RESUM D'INDICADORS, GRÀFICS I NOTES

1. TERRITORI

2. POBLACIÓ

3. RELACIÓ AMB L'ACTIVITAT I OCUPACIÓ

4. MOVIMENT DEMOGRÀFIC

5. CARACTERÍSTIQUES DE LES LLARS

6. EDIFICIS

7. HABITATGES

8. CONSTRUCCIÓ I PREUS DELS HABITATGES

9. EXPEDIENTS D'ACTIVITATS ECONÒMIQUES

10. PARC DE VEHICLES

11. ELECCIONS

**12. ALTRES ESTADÍSTIQUES**

13. MAPES GUIA



**1. Evolució alumnes no universitaris segons nivell d'ensenyament al districte. 2001-2004**

	Curs 2000-2001	%	Curs 2001-2002	%	Curs 2002-2003	%	Curs 2003-2004	%
TOTAL	11.764	100,0	11.986	100,0	12.165	100,0	12.363	100,0
Educació infantil	2.159	18,4	2.343	19,5	2.468	20,3	2.511	20,3
Educació primària	3.049	25,9	3.121	26,0	3.223	26,5	3.348	27,1
Ensenyament secundari	6.556	55,7	6.522	54,4	6.474	53,2	6.504	52,6
ESO	2.708	23,0	2.638	22,0	2.647	21,8	2.687	21,7
Batxillerat	1.690	14,4	1.563	13,0	1.514	12,4	1.441	11,7
Cicles formatius	2.158	18,3	2.321	19,4	2.313	19,0	2.376	19,2

Departament d'Estadística. Ajuntament de Barcelona.  
 Font: Estadística de l'Ensenyament. Departament d'Educació. Generalitat de Catalunya.

**2. Evolució alumnes no universitaris segons sector d'ensenyament al districte. 2001-2004**

	Curs 2000-2001	%	Curs 2001-2002	%	Curs 2002-2003	%	Curs 2003-2004	%
TOTAL	11.764	100,0	11.986	100,0	12.165	100,0	12.363	100,0
Centres públics	5.085	43,2	5.296	44,2	5.483	45,1	5.834	47,2
Centres privats	6.679	56,8	6.690	55,8	6.682	54,9	6.529	52,8

Departament d'Estadística. Ajuntament de Barcelona.  
 Font: Estadística de l'Ensenyament. Departament d'Educació. Generalitat de Catalunya.

**3. Alumnes no universitaris segons nivell i sector d'ensenyament al districte. Curs 2003-2004**

	BARCELONA	%	1. CIUTAT VELLA	%	% Ciutat Vella / Barcelona
TOTAL PER NIVELL	227.106	100,0	12.363	100,0	5,4
Educació infantil	51.823	22,8	2.511	20,3	4,8
Educació primària	74.432	32,8	3.348	27,1	4,5
Ensenyament secundari	100.851	44,4	6.504	52,6	6,5
ESO	53.629	23,6	2.687	21,7	5,0
Batxillerat	25.341	11,2	1.441	11,7	5,7
Cicles formatius	21.881	9,6	2.376	19,2	10,9
TOTAL PER SECTOR	227.106	100,0	12.363	100,0	5,4
Centres públics	84.216	37,1	5.834	47,2	6,9
Centres privats	142.890	62,9	6.529	52,8	4,6

Departament d'Estadística. Ajuntament de Barcelona.  
 Font: Estadística de l'Ensenyament. Departament d'Educació. Generalitat de Catalunya.



## ALTRES ESTADÍSTIQUES

### 4. Evolució equipaments culturals al districte. 2000-2004

	2000	2001	2002	2003	2004
Biblioteques	20	18	18	17	15
Públiques	5	4	4	4	3
Generals	2	2	2	2	2
Especialitzades	10	9	9	8	7
De Museus	3	3	3	3	3
Arxius	4	4	4	4	4
Museus	13	13	13	13	13
Cinemes (Sales)	18	18	18	18	18
Teatres	18	16	16	17	11

Departament d'Estadística. Ajuntament de Barcelona.

Font: Servei d'Informació. Institut de Cultura. Ajuntament de Barcelona.

### 5. Equipaments culturals al districte. 2004

	BARCELONA	1. CIUTAT VELLA	% Ciutat Vella / Barcelona
Biblioteques	52	15	28,8
Públiques	29	3	10,3
Generals	3	2	66,7
Especialitzades	14	7	50,0
De Museus	6	3	50,0
Arxius	4	4	100,0
Museus	37	13	35,1
Cinemes (Sales)	205	18	8,8
Teatres	49	11	22,4

Departament d'Estadística. Ajuntament de Barcelona.

Font: Servei d'Informació. Institut de Cultura. Ajuntament de Barcelona.



Ciutat Vella



**6. Evolució visitants a llocs d'interès del districte. 2000-2004**

	2000	2001	2002	2003	2004
<b>Museus i equipaments culturals</b>					
Museu Picasso (1)	1.026.549	1.109.356	1.027.836	887.958	1.154.949
Museu Marítim	249.830	193.019	180.110	205.925	428.549
Centre Cultura Contemporània (CCCB)	378.145	426.617	389.351	376.351	384.956
Museu d'Història de Catalunya	170.075	140.269	302.326	336.453	337.706
Museu d'Art Contemporani (MACBA)	173.098	192.351	236.235	386.086	326.699
Museu de Cera	189.265	187.354	190.202	192.993	190.683
Musu d'Història de la Ciutat	172.421	183.707	242.682	150.456	187.493
Palau Güell	-	-	203.483	175.862	130.073
Museu de Ciències Naturals	61.501	64.597	81.510	106.770	96.178
Museu de la Xocolata	-	-	-	53.269	54.767
Museu de l'Eròtica	44.638	29.602	45.596	37.202	45.566
Museu Tèxtil i d'Indumentària	71.074	30.367	30.973	31.253	37.723
Museu Frederic Marès	23.470	23.620	24.844	23.203	32.597
<b>Altres</b>					
L'Aquarium	1.563.493	1.527.283	1.450.385	1.375.271	1.325.966
Parc Zoològic	930.000	958.474	992.173	1.015.000	860.029
Imax	818.707	603.282	694.038	671.512	386.315
Mirador de Colom	103.500	102.225	122.116	130.213	152.509

(1) Tancat per reformes del 25 de febrer al 10 d'abril de 2003.

Departament d'Estadística. Ajuntament de Barcelona.

Font: Anuari Estadístic de la Ciutat de Barcelona. Ajuntament de Barcelona.



## ALTRES ESTADÍSTIQUES

### 7. Indicadors socials del districte. 2004

	BARCELONA	1. CIUTAT VELLA
Esperança de vida en néixer. 2002		
Total	79,9	76,2
Homes	76,4	71,5
Dones	83,1	81,3
Índex d'envelliment (1)		
Total	179,7	191,2
Homes	136,0	140,0
Dones	225,4	246,4
Índex de sobreenvelliment (2)		
Total	50,2	53,5
Homes	44,2	44,3
Dones	53,9	59,1
Índex de solitud 65 i més anys (3)		
Total	24,4	31,9
Homes	12,2	20,7
Dones	32,2	38,8
Índex de solitud 75 i més anys (4)		
Total	30,8	38,2
Homes	14,8	21,5
Dones	39,1	45,8
Taxa d'instrucció insuficient. 2001 (5)	11,6	18,9
Taxa de titulats superiors. 2001	12,4	8,4
Índex sintètic desigualtat social estandarditzat. 2001 (6)	780	729

Nota: Els índexs i taxes s'han calculat a partir de la lectura del Padró municipal a juny de 2004.

(1) Índex d'envelliment = (Població de 65 i més anys / població de 0-14 anys) x 100

(2) Índex de sobreenvelliment = (Població de 75 i més anys / població de 65 i més anys) x 100

(3) Índex de solitud 65 i més anys = (Població de 65 i més anys que viu sola / població total de 65 i més anys) x 100

(4) Índex de solitud 75 i més anys = (Població de 75 i més anys que viu sola / població total de 75 i més anys) x 100

(5) Taxa d'instrucció insuficient = (Població de 16 i més anys analfabeta + població de 16 i més anys sense estudis / població total de 16 i més anys) x 100

(6) Índex sintètic de desigualtat social estandarditzat (ISDS-st) es construeix a partir de 4 indicadors: esperança de vida en néixer, taxa d'atur, taxa de titulats superiors, taxa d'instrucció insuficient i es compara amb els valors que aquests indicadors prendrien en una situació ideal.

Departament d'Estadística. Ajuntament de Barcelona.

Font: Lectura de Padró Municipal d'Habitants 2004. Departament d'Estadística. Ajuntament de Barcelona.

Cens de població i habitatges 2001. Instituto Nacional de Estadística. Institut d'Estadística de Catalunya.

Xifra oficial de població 2004. Instituto Nacional de Estadística.

### 8. Places d'establiments per a gent gran del districte. 2004

	BARCELONA	1. CIUTAT VELLA	% Ciutat Vella / Barcelona
Places residencials	11.808	402	3,4
Places centres de dia	2.268	198	8,7
Places habitatges tutelats	585	18	3,1
Places centres sociosanitaris	2.256	136	6,0

Departament d'Estadística. Ajuntament de Barcelona.

Font: Departament de Benestar i Família. Secretaria General. Generalitat de Catalunya.



Ciutat Vella

**9. Serveis per a la població en general i per a la gent gran del districte. 2004**

	BARCELONA	1. CIUTAT VELLA	% Ciutat Vella / Barcelona
<b>POBLACIÓ EN GENERAL</b>			
Usuaris atesos al centres de serveis socials	38.429	5.976	15,6
Renda mínima d'Inserció (PIRMI). Expedients vigents 31-12-04	3.210	860	26,8
Persones ateses per ajuda domiciliària	5.473	930	17,0
<b>Teleassistència</b>			
Llars ateses	4.352	601	13,8
Aparells en funcionament	3.915	544	13,9
<b>GENT GRAN</b>			
Usuaris atesos	15.890	1.818	11,4
Persones grans ateses per ajuda domiciliària	3.626	573	15,8

Departament d'Estadística. Ajuntament de Barcelona.

Font: Direcció de Planificació, recerca i desenvolupament. Sector de Serveis Personals. Ajuntament de Barcelona.

**10. Equipaments hotelers i restauració al districte. 2004**

	BARCELONA	%	1. CIUTAT VELLA	%	% Ciutat Vella / Barcelona
<b>Allotjaments hotelers</b>					
Establiments	417		184		44,1
Habitacions	21.403		7.061		33,0
Places	38.583		12.406		32,2
<b>Hotels</b>					
Total	209	100,0	71	100,0	34,0
5 estrelles	9	4,3	2	2,8	22,2
4 estrelles	64	30,6	12	16,9	18,8
3 estrelles	72	34,5	25	35,2	34,7
2 estrelles	32	15,3	15	21,1	46,9
1 estrella	32	15,3	17	23,9	53,1
<b>Restaurants</b>					
Total	2.860	100,0	478	100,0	16,7
5 forquilles	6	0,2	1	0,2	16,7
4 forquilles	6	0,2	1	0,2	16,7
3 forquilles	83	2,9	21	4,4	25,3
2 forquilles	616	21,5	107	22,4	17,4
1 forquilla	2.149	75,1	348	72,8	16,2
<b>Cafès i Bars</b>					
	6.890		907		13,2

Departament d'Estadística. Ajuntament de Barcelona.

Font: Departament de Comerç, Turisme i Consum. Generalitat de Catalunya.

Impost d'activitats econòmiques. Departament d'Estadística. Ajuntament de Barcelona



## ALTRES ESTADÍSTIQUES

### 11. Evolució accidents de trànsit al districte. 2000-2004

	BARCELONA	1. CIUTAT VELLA	% Ciutat Vella / Barcelona
2000	12.917	818	6,3
2001	11.981	665	5,6
2002	11.432	811	7,1
2003	11.137	833	7,5
2004	10.695	758	7,1

Departament d'Estadística. Ajuntament de Barcelona.  
Font: Guàrdia Urbana. Via Pública. Ajuntament de Barcelona.

### 12. Evolució aparcaments de zona blava al districte. 2000-2004

	BARCELONA	1. CIUTAT VELLA	% Ciutat Vella / Barcelona
2000	6.148	437	7,1
2001	6.628	511	7,7
2002	6.910	394	5,7
2003	6.933	388	5,6
2004	7.158	399	5,6

Departament d'Estadística. Ajuntament de Barcelona.  
Font: Direcció de Serveis de Transports i Circulació. Ajuntament de Barcelona.

### 13. Evolució aparcaments subterranis municipals al districte. 2000-2004

	BARCELONA		1. CIUTAT VELLA		% Ciutat Vella / Barcelona	
	Nombre	Places	Nombre	Places	% Nombre	% Places
2000	104	41.725	11	4.400	10,6	10,5
2001	106	42.261	11	4.400	10,4	10,4
2002	125	45.105	11	4.035	8,8	8,9
2003	135	48.874	13	4.884	9,6	10,0
2004	144	50.366	16	5.527	11,1	11,0

Departament d'Estadística. Ajuntament de Barcelona.  
Font: Direcció de Serveis de Transports i Circulació. Ajuntament de Barcelona.



Ciutat Vella

**14. Contenedors i papereres al districte. 2004**

	BARCELONA	1. CIUTAT VELLA	% Ciutat Vella / Barcelona
TOTAL	54.118	4.541	8,4
Contenedors	32.879	3.097	9,4
Contenedors recollida domiciliària	16.990	662	3,9
Contenedors recollida comercial	9.109	2.153	23,6
Contenedors recollida vidre	2.295	96	4,2
Contenedors recollida paper/cartró	2.247	93	4,1
Contenedors recollida envasos	2.238	93	4,2
Papereres	21.239	1.444	6,8

Departament d'Estadística. Ajuntament de Barcelona.

Font: Direcció de Serveis de Neteja Urbana. Serveis Urbans i Medi Ambient. Ajuntament de Barcelona.

**15. Mobiliari urbà al districte. 2004**

	BARCELONA	1. CIUTAT VELLA	% Ciutat Vella / Barcelona
Jardineres	4.295	813	18,9
Terrasses de bars	3.073	297	9,7
Bústies de correus	1.752	108	6,2
Bancs públics	30.578	1.759	5,8
Quioscos de premsa	403	47	11,7
Parades de taxis	213	32	15,0
Places estacionament de taxis	1.199	215	17,9
Quioscos de venda de l'ONCE	741	57	7,7
Fonts públiques	1.565	103	6,6
Fonts ornamentals	220	21	9,5

Departament d'Estadística. Ajuntament de Barcelona.

Font: Anuari Estadístic de la Ciutat de Barcelona. Ajuntament de Barcelona.





0. RESUM D'INDICADORS, GRÀFICS I NOTES

1. TERRITORI

2. POBLACIÓ

3. RELACIÓ AMB L'ACTIVITAT I OCUPACIÓ

4. MOVIMENT DEMOGRÀFIC

5. CARACTERÍSTIQUES DE LES LLARS

6. EDIFICIS

7. HABITATGES

8. CONSTRUCCIÓ I PREUS DELS HABITATGES

9. EXPEDIENTS D'ACTIVITATS ECONÒMIQUES

10. PARC DE VEHICLES

11. ELECCIONS

12. ALTRES ESTADÍSTIQUES

13. MAPES GUIA

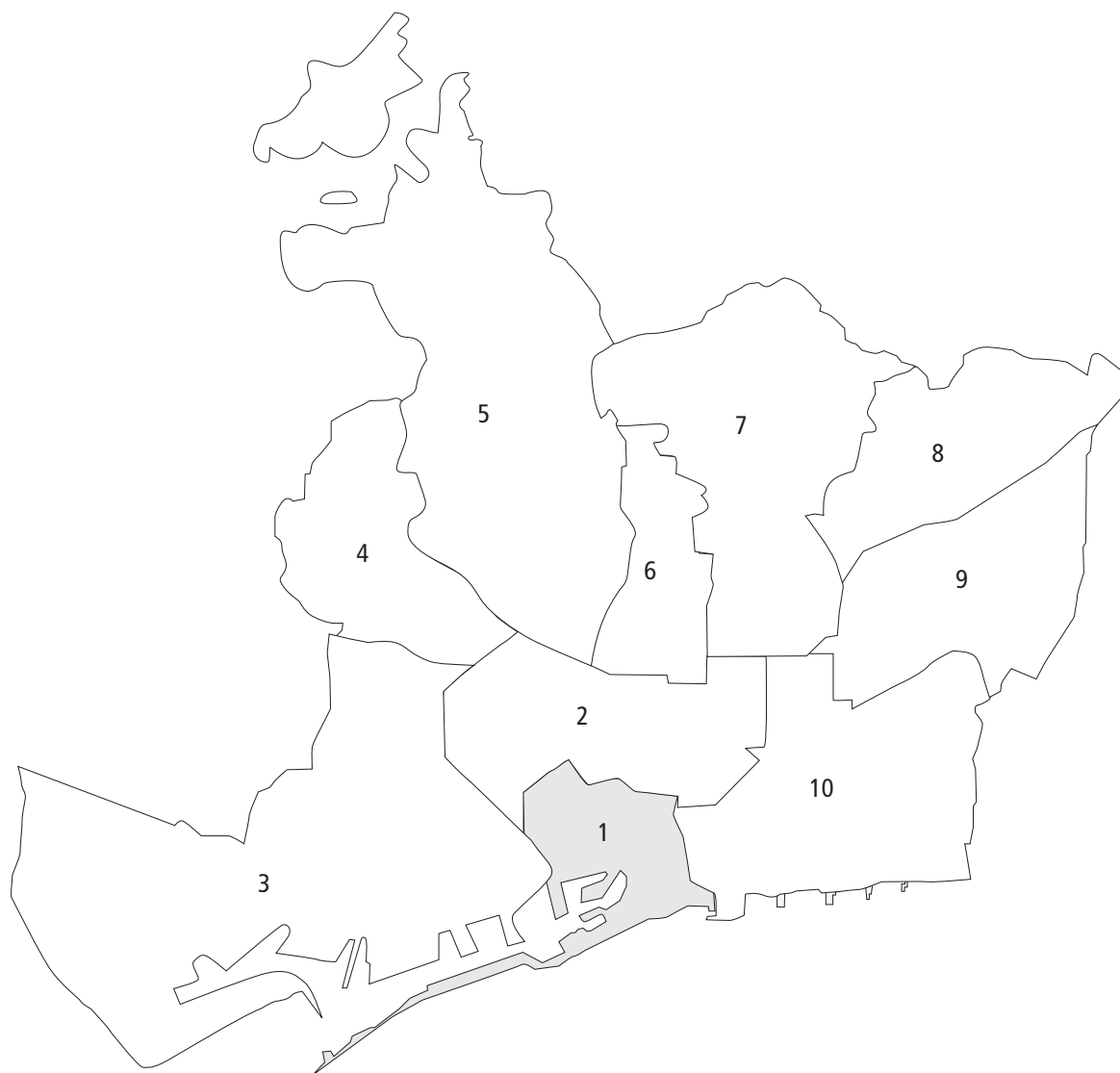

Districte

1. Ciutat Vella
2. Eixample
3. Sants-Montjuïc
4. Les Corts
5. Sarrià-Sant Gervasi
6. Gràcia
7. Horta-Guinardó
8. Nou Barris
9. Sant Andreu
10. Sant Martí





Zones Estadístiques Grans (ZEG)

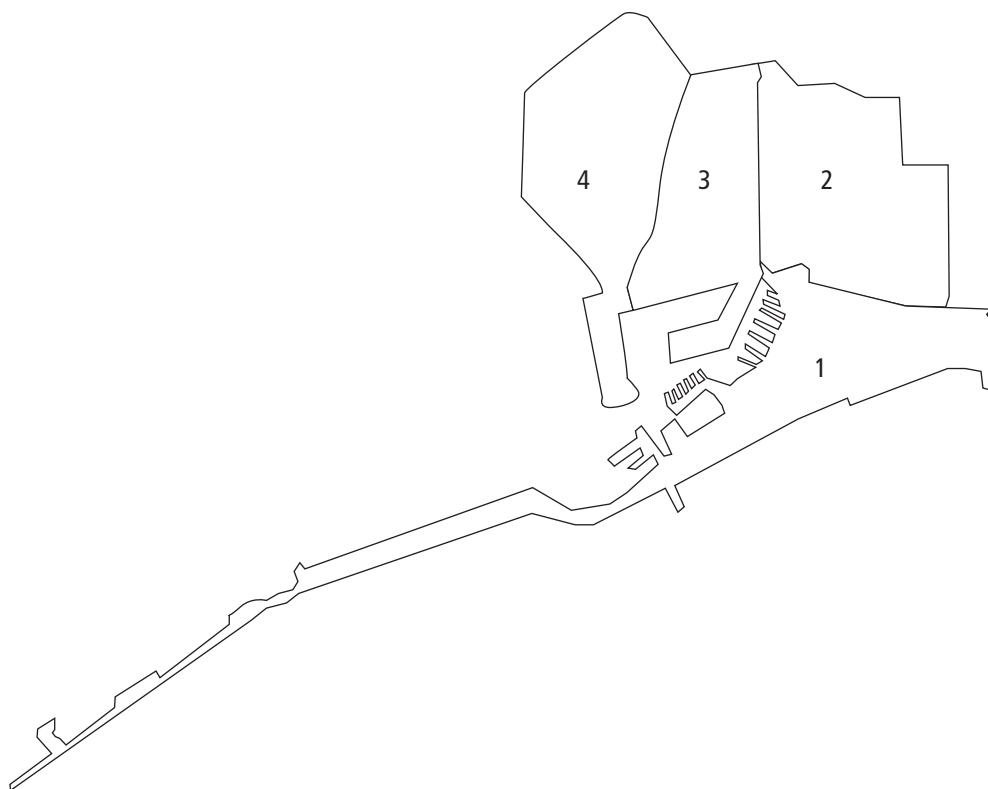

ZEG 1	Barceloneta
ZEG 2	Parc
ZEG 3	Gòtic
ZEG 4	Raval

Zones de Recerca Petites (ZRP)

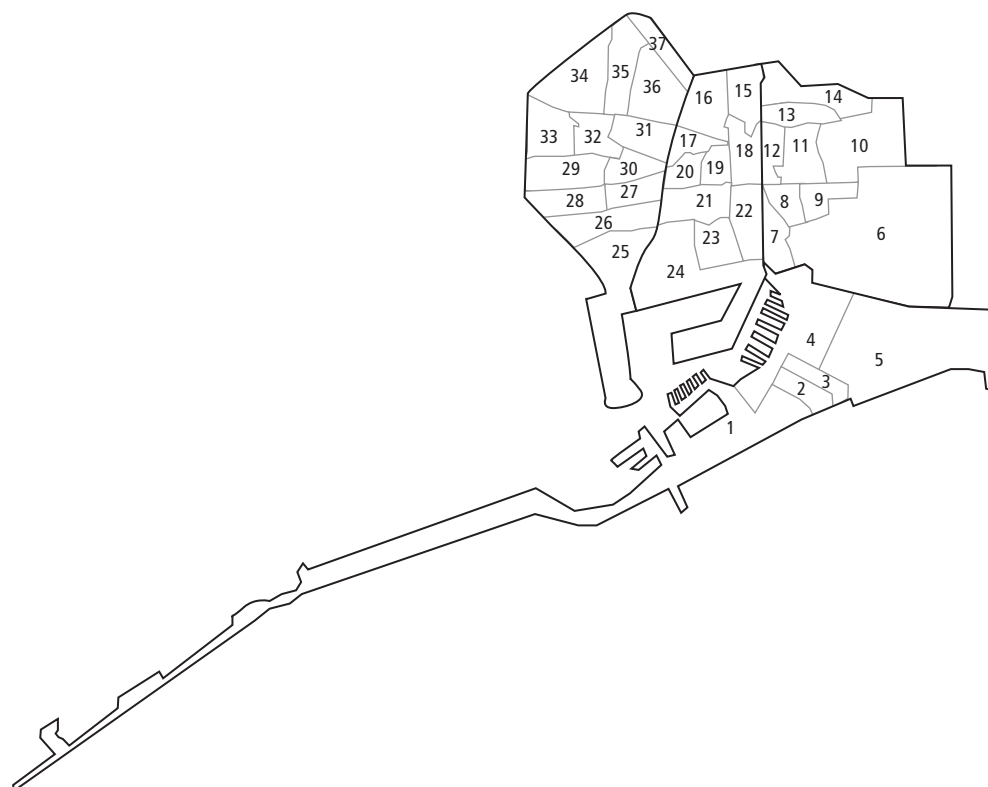

ZEG 1	ZRP 1 a 5
ZEG 2	ZRP 6 a 14
ZEG 3	ZRP 15 a 24
ZEG 4	ZRP 25 a 37

