

# **GUIES ESTADÍSTIQUES**

## **LES CORTS EN XIFRES** **NOVEMBRE 2006**

© Edita: Ajuntament de Barcelona

Gabinet Tècnic de Programació  
Director: Josep Serra

Departament d'Estadística  
Direcció: Cristina Càrcel  
Coordinació: Carme Pujol  
Equip de treball: Ramon Ma Canals  
Ana Cardona  
Teresa Cherta  
Rosa García  
Dory de Gispert  
Sara Plaza  
Ricardo Rocha  
Pura Tomàs

Departament d'Estadística  
Pl. Carles Pi i Sunyer 8-10 1r  
08002 Barcelona  
Tel.: 93 402 39 72  
Fax: 93 402 39 90  
e-mail: [destadistica@bcn.cat](mailto:destadistica@bcn.cat)  
[www.bcn.cat/estadistica](http://www.bcn.cat/estadistica)

Disseny i maquetació: Tcrea Diseño Integral S.L.  
Impressió i producció: Imatge i Producció Editorial Municipal

Dipòsit legal:

Les Guies estadístiques que ara publiquem volen ser un instrument que aporti algunes de les dades més rellevants per al coneixement i la gestió de la ciutat. Presenten un conjunt d'informacions bàsiques de manera sistemàtica i rigorosa, però alhora clara, des d'una doble perspectiva que mereix ser destacada.

En primer lloc i principal, les deu Guies per districtes i la general de la ciutat focalitzen la mirada Barcelona endins. Un dels seus trets més característics, i que les diferencia d'altres publicacions estadístiques, és el grau de detall territorial de les informacions. A més de les dades per al conjunt de Barcelona i per a cadascun dels 10 districtes, es presenten també les d'unitats inferiors, en concret les 38 zones estadístiques i les 248 zones de recerca vigents. S'assoleix així una imatge molt afinada de la diversitat interna de la ciutat, que esdevé una eina cabdal per al disseny de les polítiques i les actuacions dels diferents serveis municipals i de cadascun dels districtes, i per garantir que puguin respondre a les característiques i les necessitats específiques dels diversos territoris que conformen la ciutat. En un futur proper, el reconeixement oficial dels barris de Barcelona representarà una nova fita en aquest compromís de proximitat.

En segon lloc, el dotzè volum de les Guies focalitza la mirada de Barcelona enfora. La ciutat no és una illa, i un nombre cada vegada més gran i més freqüent de funcions urbanes (transports, mercat de treball, habitatge, serveis ambientals...) tenen un abast metropolità i és a aquest nivell que cal entendre-les i actuar-hi. La Guia Barcelona i entorn recull una selecció d'informacions bàsiques per als àmbits de la ciutat, l'àrea i la regió metropolitana, amb el conjunt de Catalunya com a referent. A títol complementari, també s'inclouen algunes dades comparatives amb la ciutat i la comunitat de Madrid.

Així, doncs, em satisfà particularment presentar aquesta col·lecció de Guies estadístiques, en la seguretat que seran una eina molt útil per conèixer millor Barcelona i per a fer-ne, entre tots, una ciutat cada dia millor i que respongui de manera eficient i propera a les necessitats dels seus ciutadans.

Jordi Hereu  
Alcalde de Barcelona



# ÍNDEX

## 0. RESUM D'INDICADORS, GRÀFICS I NOTES

---

Indicadors	13
Gràfics	14
Notes	18

## 1. TERRITORI

---

1. Superfície per districte i zones estadístiques. 2004	25
2. Superfície per districte i zones de recerca. 2004	25
3. Superfície segons qualificacions urbanístiques per districte i zones estadístiques. Absoluta. 2004	26
4. Superfície segons qualificacions urbanístiques per districte i zones estadístiques. Percentatges. 2004	26
5. Evolució superfície del verd urbà al districte. 2000-2004	27
6. Superfície del verd urbà al districte. 2004	27
7. Superfície i longitud dels carrers. 2004	27
8. Cotes altimètriques d'alguns punts del districte. 2004	28

## 2. POBLACIÓ

---

1. Evolució segons sexe al districte. 1991-2004	31
2. Sexe per districte i zones estadístiques. Absoluta. 2004	31
3. Sexe per districte i zones estadístiques. Percentatges. 2004	31
4. Sexe per districte i zones de recerca. 2004	32
5. Evolució segons grans grups d'edat al districte. 1991-2004	32
6. Grans grups d'edat per districte i zones estadístiques. Absoluta. 2004	33
7. Grans grups d'edat per districte i zones estadístiques. Percentatges. 2004	33
8. Grans grups d'edat per districte i zones de recerca. 2004	33
9. Evolució segons edats quinquennals al districte. 1991-2004	34
10. Edats quinquennals per districte i zones estadístiques. Absoluta. 2004	35
11. Edats quinquennals per districte i zones estadístiques. Percentatges. 2004	35
12. Edats quinquennals per districte i zones de recerca. 2004	36
13. Evolució segons edats quinquennals dels que viuen sols al districte. 1991-2004	37
14. Edats quinquennals dels que viuen sols per districte i zones estadístiques. Absoluta. 2004	38
15. Edats quinquennals dels que viuen sols per districte i zones estadístiques. Percentatges. 2004	38
16. Edats quinquennals dels que viuen sols per districte i zones de recerca. 2004	39
17. Evolució segons persones al full de padró al districte. 1991-2004	39
18. Persones al full de padró per districte i zones estadístiques. Absoluta. 2004	40
19. Persones al full de padró per districte i zones estadístiques. Percentatges. 2004	40
20. Persones al full de padró per districte i zones de recerca. 2004	40
21. Evolució segons lloc de naixement al districte. 1991-2004	41
22. Lloc de naixement per districte i zones estadístiques. Absoluta. 2004	42
23. Lloc de naixement per districte i zones estadístiques. Percentatges. 2004	43
24. Lloc de naixement per districte i zones de recerca. 2004	44
25. Evolució segons nacionalitats al districte. 1991-2004	45
26. Nacionalitats per districte i zones estadístiques. Absoluta. 2004	46
27. Nacionalitats per districte i zones estadístiques. Percentatges. 2004	47
28. Nacionalitats per districte i zones de recerca. 2004	48
29. Evolució segons any d'arribada a Catalunya al districte. 1991-2001	50
30. Any d'arribada a Catalunya per districte i zones estadístiques. Absoluta. 2001	51
31. Any d'arribada a Catalunya per districte i zones estadístiques. Percentatges. 2001	51
32. Any d'arribada a Catalunya per districte i zones de recerca. 2001	51
33. Evolució segons estat civil al districte. 1991-2001	52
34. Estat civil per districte i zones estadístiques. Absoluta. 2001	52
35. Estat civil per districte i zones estadístiques. Percentatges. 2001	52
36. Estat civil per districte i zones de recerca. 2001	53
37. Evolució segons nivell d'estudis al districte. 1991-2001	53
38. Nivell d'estudis per districte i zones estadístiques. Absoluta. 2001	54
39. Nivell d'estudis per districte i zones estadístiques. Percentatges. 2001	54
40. Nivell d'estudis per districte i zones de recerca. 2001	54

41. Evolució segons coneixement del català al districte. 1991-2001	55
42. Coneixement del català per districte i zones estadístiques. Absoluts. 2001	55
43. Coneixement del català per districte i zones estadístiques. Percentatges. 2001	55
44. Coneixement del català per districte i zones de recerca. 2001	56

### 3. RELACIÓ AMB L'ACTIVITAT I OCUPACIÓ

---

1. Evolució segons situació laboral al districte. 1991-2001	59
2. Situació laboral i sexe al districte. 2001	59
3. Situació laboral per districte i zones estadístiques. Absoluts. 2001	60
4. Situació laboral per districte i zones estadístiques. Percentatges. 2001	60
5. Situació laboral per districte i zones de recerca. 2001	61
6. Evolució dels ocupats segons situació professional al districte. 1991-2001	61
7. Ocupats segons situació professional per districte i zones estadístiques. Absoluts. 2001	62
8. Ocupats segons situació professional per districte i zones estadístiques. Percentatges. 2001	62
9. Ocupats segons situació professional per districte i zones de recerca. 2001	62
10. Evolució dels ocupats segons professió al districte. 1996-2001	63
11. Ocupats segons professió per districte i zones estadístiques. Absoluts. 2001	64
12. Ocupats segons professió per districte i zones estadístiques. Percentatges. 2001	64
13. Ocupats segons professió per districte i zones de recerca. 2001	65
14. Evolució dels ocupats segons activitat de l'empresa al districte. 1991-2001	66
15. Ocupats segons activitat de l'empresa per districte i zones estadístiques. Absoluts. 2001	67
16. Ocupats segons activitat de l'empresa per districte i zones estadístiques. Percentatges. 2001	67
17. Ocupats segons activitat de l'empresa per districte i zones de recerca. 2001	68

### 4. MOVIMENT DEMOGRÀFIC

---

1. Evolució segons moviments al districte. 2000-2004	71
2. Moviments per districte i zones estadístiques. Absoluts. 2004	71
3. Moviments per districte i zones estadístiques. Percentatges. 2004	71
4. Moviments per districte i zones de recerca. 2004	72
5. Moviments segons nacionalitat al districte. 2004	72
6. Evolució del moviment natural al districte. 2000-2004	73
7. Moviment natural per districte i zones estadístiques. Absoluts. 2004	74
8. Moviment natural per districte i zones estadístiques. Percentatges. 2004	74
9. Evolució del moviment migratori al districte. 2000-2004	75
10. Moviment migratori per districte i zones estadístiques. Absoluts. 2004	76
11. Moviment migratori per districte i zones estadístiques. Percentatges. 2004	76
12. Evolució d'altres moviments al districte. 2000-2004	77
13. Altres moviments per districte i zones estadístiques. Absoluts. 2004	78
14. Altres moviments per districte i zones estadístiques. Percentatges. 2004	78

### 5. CARACTERÍSTIQUES DE LES LLARS

---

1. Evolució de la tipologia al districte. 1991-2001	81
2. Tipologia per districte i zones estadístiques. Absoluts. 2001	81
3. Tipologia per districte i zones estadístiques. Percentatges. 2001	81
4. Tipologia per districte i zones de recerca. 2001	82
5. Llars unifamiliars per districte i zones estadístiques. Absoluts. 2001	83
6. Llars unifamiliars per districte i zones estadístiques. Percentatges. 2001	83
7. Llars unifamiliars per districte i zones de recerca. 2001	83

### 6. EDIFICIS

---

1. Evolució de la tipologia al districte. 1990-2001	87
2. Tipologia per districte i zones estadístiques. Absoluts. 2001	87
3. Tipologia per districte i zones estadístiques. Percentatges. 2001	87
4. Tipologia per districte i zones de recerca. 2001	88
5. Plantes sobre rasant per districte i zones estadístiques. Absoluts. 2001	89
6. Plantes sobre rasant per districte i zones estadístiques. Percentatges. 2001	89
7. Plantes sobre rasant per districte i zones de recerca. 2001	90
8. Evolució edificis familiars segons propietat al districte. 1990-2001	90
9. Edificis familiars segons propietat per districte i zones estadístiques. Absoluts. 2001	91

10. Edificis familiars segons propietat per districte i zones estadístiques. Percentatges. 2001	91
11. Edificis familiars segons propietat per districte i zones de recerca. 2001	91
12. Evolució edificis familiars segons any construcció al districte. 1990-2001	92
13. Edificis familiars segons any construcció per districte i zones estadístiques. Absoluts. 2001	92
14. Edificis familiars segons any construcció per districte i zones estadístiques. Percentatges. 2001	92
15. Edificis familiars segons any construcció per districte i zones de recerca. 2001	93
16. Evolució edificis familiars segons habitatges al districte. 1990-2001	93
17. Edificis familiars segons habitatges per districte i zones estadístiques. Absoluts. 2001	94
18. Edificis familiars segons habitatges per districte i zones estadístiques. Percentatges. 2001	94
19. Edificis familiars segons habitatges per districte i zones de recerca. 2001	94
20. Evolució edificis familiars segons conservació al districte. 1990-2001	95
21. Edificis familiars segons conservació per districte i zones estadístiques. Absoluts. 2001	95
22. Edificis familiars segons conservació per districte i zones estadístiques. Percentatges. 2001	95
23. Edificis familiars segons conservació per districte i zones de recerca. 2001	96

## 7. HABITATGES

---

1. Evolució de la tipologia al districte. 1991-2001	99
2. Tipologia per districte i zones estadístiques. Absoluts. 2001	99
3. Tipologia per districte i zones estadístiques. Percentatges. 2001	99
4. Tipologia per districte i zones de recerca. 2001	100
5. Evolució habitatges familiars segons superfície al districte. 1991-2001	100
6. Habitatges familiars segons superfície per districte i zones estadístiques. Absoluts. 2001	101
7. Habitatges familiars segons superfície per districte i zones estadístiques. Percentatges. 2001	101
8. Habitatges familiars segons superfície per districte i zones de recerca. 2001	101
9. Evolució habitatges familiars segons règim de tinença al districte. 1991-2001	102
10. Habitatges familiars segons règim de tinença per districte i zones estadístiques. Absoluts. 2001	102
11. Habitatges familiars segons règim de tinença per districte i zones estadístiques. Percentatges. 2001	102
12. Habitatges familiars segons règim de tinença per districte i zones de recerca. 2001	103
13. Evolució de l'ocupació mitjana al districte. 1991-2001	103
14. Ocupació mitjana per districte i zones estadístiques. 2001	103
15. Ocupació mitjana per districte i zones de recerca. 2001	104

## 8. CONSTRUCCIÓ I PREUS DELS HABITATGES

---

1. Evolució llicències d'obra previstes al districte. 2000-2004	107
2. Llicències d'obra previstes al districte. 2004	107
3. Evolució habitatges iniciats i acabats al districte. 2000-2004	108
4. Habitatges iniciats i acabats al districte. 2004	108
5. Evolució estimació del preu de venda i lloguer al districte. 2000-2004	108
6. Estimació del preu de venda i lloguer per districte i zones estadístiques. Absoluts. 2004	109
7. Estimació del preu de venda i lloguer per districte i zones estadístiques. Percentatges. 2004	109
8. Evolució tipologia i valors cadastrals al districte. 2002-2004	109
9. Tipologia i valors cadastrals per districte i zones estadístiques. Absoluts. 2004	110
10. Tipologia i valors cadastrals per districte i zones estadístiques. Percentatges. 2004	110
11. Tipologia i valors cadastrals per districte i zones de recerca. 2004	111
12. Evolució locals habitatge segons superfície al districte. 2002-2004	111
13. Locals habitatge segons superfície per districte i zones estadístiques. Absoluts. 2004	112
14. Locals habitatge segons superfície per districte i zones estadístiques. Percentatges. 2004	112
15. Locals habitatge segons superfície per districte i zones de recerca. 2004	112
16. Evolució locals habitatge segons antiguitat al districte. 2002-2004	113
17. Locals habitatge segons antiguitat per districte i zones estadístiques. Absoluts. 2004	113
18. Locals habitatge segons antiguitat per districte i zones estadístiques. Percentatges. 2004	113
19. Locals habitatge segons antiguitat per districte i zones de recerca. 2004	114

## 9. EXPEDIENTS D'ACTIVITATS ECONÒMIQUES

---

1. Grans sectors per districte i zones estadístiques. Absoluts. 2004	117
2. Grans sectors per districte i zones estadístiques. Percentatges. 2004	117
3. Grans sectors per districte i zones de recerca. 2004	117
4. Subsectors d'indústria per districte i zones estadístiques. Absoluts. 2004	118
5. Subsectors d'indústria per districte i zones estadístiques. Percentatges. 2004	118
6. Subsectors d'indústria per districte i zones de recerca. 2004	118

7. Subsectors de comerç a l'engròs per districte i zones estadístiques. Absoluts. 2004	119
8. Subsectors de comerç a l'engròs per districte i zones estadístiques. Percentatges. 2004	119
9. Subsectors de comerç a l'engròs per districte i zones de recerca. 2004	119
10. Subsectors de comerç al detall per districte i zones estadístiques. Absoluts. 2004	120
11. Subsectors de comerç al detall per districte i zones estadístiques. Percentatges. 2004	120
12. Subsectors de comerç al detall per districte i zones de recerca. 2004	120
13. Subsectors de serveis per districte i zones estadístiques. Absoluts. 2004	121
14. Subsectors de serveis per districte i zones estadístiques. Percentatges. 2004	121
15. Subsectors de serveis per districte i zones de recerca. 2004	121
16. Sectors d'activitats professionals per districte i zones estadístiques. Absoluts. 2004	122
17. Sectors d'activitats professionals per districte i zones estadístiques. Percentatges. 2004	122
18. Sectors d'activitats professionals per districte i zones de recerca. 2004	123
19. Rànkings d'expedients d'activitats empresarials i professionals al districte. 2004	123

## 10. PARC DE VEHICLES

---

1. Evolució vehicles segons tipologia al districte. 2000-2004	127
2. Tipologia per districte i zones estadístiques. Absoluts. 2004	127
3. Tipologia per districte i zones estadístiques. Percentatges. 2004	127
4. Tipologia per districte i zones de recerca. 2004	128
5. Evolució turismes segons antiguitat al districte. 2000-2004	128
6. Antiguitat dels turismes per districte i zones estadístiques. Absoluts. 2004	129
7. Antiguitat dels turismes per districte i zones estadístiques. Percentatges. 2004	129
8. Antiguitat dels turismes per districte i zones de recerca. 2004	130
9. Evolució turismes segons potència fiscal al districte. 2000-2004	131
10. Potència fiscal dels turismes per districte i zones estadístiques. Absoluts. 2004	131
11. Potència fiscal dels turismes per districte i zones estadístiques. Percentatges. 2004	131
12. Potència fiscal dels turismes per districte i zones de recerca. 2004	132
13. Evolució motos segons cubicatge al districte. 2000-2004	132
14. Cubicatge de motos per districte i zones estadístiques. Absoluts. 2004	133
15. Cubicatge de motos per districte i zones estadístiques. Percentatges. 2004	133
16. Cubicatge de motos per districte i zones de recerca. 2004	133
17. Evolució matriculació de turismes i motos al districte. 1996-2004	134
18. Matriculació per mesos de turismes per districte i zones estadístiques. Absoluts. 2004	134
19. Matriculació per mesos de turismes per districte i zones estadístiques. Percentatges. 2004	134
20. Matriculació per mesos de motos per districte i zones estadístiques. Absoluts. 2004	135
21. Matriculació per mesos de motos per districte i zones estadístiques. Percentatges. 2004	135

## 11. ELECCIONS

---

1. Evolució comportament electoral al districte. Absoluts. 1991-2004	139
2. Evolució comportament electoral al districte. Percentatges. 1991-2004	139
3. Evolució resultats eleccions locals al districte. 1991-2003	140
4. Resultats eleccions locals per districte i zones estadístiques. Absoluts. 25 maig 2003	141
5. Resultats eleccions locals per districte i zones estadístiques. Percentatges. 25 maig 2003	141
6. Resultats eleccions locals per districte i zones de recerca. 25 maig 2003	142
7. Composició del Consell de Districte. 25 maig 2003	142
8. Regidors de Districte i del Consell de Districte. 25 maig 2003	142

## 12. ALTRES ESTADÍSTIQUES

---

1. Evolució alumnes no universitaris segons nivell d'ensenyament al districte. 2001-2004	145
2. Evolució alumnes no universitaris segons sector d'ensenyament al districte. 2001-2004	145
3. Alumnes no universitaris segons nivell i sector d'ensenyament al districte. Curs 2003-2004	145
4. Evolució equipaments culturals al districte. 2000-2004	146
5. Equipaments culturals al districte. 2004	146
6. Evolució visitants a llocs d'interès del districte. 2000-2004	146
7. Indicadors socials del districte. 2004	147
8. Places d'establiments per a gent gran del districte. 2004	147
9. Serveis per a la població en general i per a la gent gran del districte. 2004	148
10. Equipaments hotelers i restauració al districte. 2004	148
11. Evolució accidents de trànsit al districte. 2000-2004	149



12. Evolució aparcaments de zona blava al districte. 2000-2004	149
13. Evolució aparcaments subterranis municipals al districte. 2000-2004	149
14. Contenedors i papereres al districte. 2004	149
15. Mobiliari urbà al districte. 2004	150

### **13. MAPES GUIA**

---

Districtes Municipals	152
Zones Estadístiques Grans (ZEG)	153
Zones de Recerca Petites (ZRP)	153



## 0. RESUM D'INDICADORS, GRÀFICS I NOTES

### 1. TERRITORI

### 2. POBLACIÓ

### 3. RELACIÓ AMB L'ACTIVITAT I OCUPACIÓ

### 4. MOVIMENT DEMOGRÀFIC

### 5. CARACTERÍSTIQUES DE LES LLARS

### 6. EDIFICIS

### 7. HABITATGES

### 8. CONSTRUCCIÓ I PREUS DELS HABITATGES

### 9. EXPEDIENTS D'ACTIVITATS ECONÒMIQUES

### 10. PARC DE VEHICLES

### 11. ELECCIONS

### 12. ALTRES ESTADÍSTIQUES

### 13. MAPES GUIA



## RESUM D'INDICADORS, GRÀFICS I NOTES

Indicadors					
	Any	BARCELONA	4. LES CORTS	ZEG 16 Les Corts	ZEG 17 Pedralbes
Superfície (ha)	2004	10.096,0	601,7	310,9	290,9
% verd urbà	2004	10,3	7,0	-	-
% arbres al carrer	2004	100,0	8,1	-	-
Població	2004	1.578.546	82.546	68.870	13.676
Població	2001	1.503.884	80.730	67.624	13.106
Taxa creixement	2001-2004	5,0	2,3	1,8	4,4
% dones	2004	52,7	53,2	53,4	52,4
% nens	2004	11,7	11,8	11,5	13,1
% gent gran	2004	21,1	19,8	19,9	19,5
Densitat (Hab/ha)	2004	156	137	222	47
Densitat (Hab/ha sòl residencial)	2004	638	439	693	154
Esperança de vida en néixer	2002	79,9	81,5	-	-
homes	2002	76,4	78,5	-	-
dones	2002	83,1	84,0	-	-
Taxa natalitat	2004	8,8	7,1	7,0	7,9
Taxa mortalitat	2004	9,4	7,3	7,3	7,5
% nascuts a Barcelona	2004	59,1	63,1	62,9	64,1
% estudis primaris	2001	31,1	20,0	21,8	10,8
% estudis superiors	2001	21,2	32,8	30,7	44,2
% entén català	2001	95,1	97,2	97,4	96,3
% alumnes centres públics	2003-2004	37,1	22,0	-	-
% electors/pob + 18 anys	2003	94,8	95,0	95,4	93,0
% llars unipersonals	2001	26,2	22,7	23,4	18,7
% gent gran que viu sola (+70 anys)	2004	4,4	3,6	3,7	2,9
Taxa d'activitat	2001	55,4	56,2	56,9	52,2
Taxa d'atur	2001	10,8	9,2	9,4	8,1
% jubilats i pensionistes	2001	18,7	15,9	16,3	13,9
% empresaris amb pers. assalariat	2001	5,9	9,2	7,8	16,9
% tècnics, professionals, científ., intelec.	2001	19,2	27,7	26,6	34,3
Edificis/ha	2001	8,6	5,6	8,1	2,8
Edificis/ha sòl residencial	2001	35,1	17,8	25,5	9,2
Habitatges/ha	2001	75,1	66,1	108,4	21,0
Habitatges/ha sòl residencial	2001	306,3	211,4	339,2	68,7
% edificis no destinats a habitatges	2001	12,5	10,2	11,6	5,7
% habitatges propietat	2001	68,1	74,0	73,9	74,8
Superfície mitjana habitatges (m <sup>2</sup> )	2001	79,8	92,9	84,5	139,0
Estim. venda habitatge segona mà (€/m <sup>2</sup> )	2004	3.672	4.240	4.138	5.632
Edat mitjana edificis	2001	53,7	40,2	44,6	28,0
% indústria	2004	6,5	4,7	5,1	3,3
% serveis	2004	39,1	40,8	38,6	49,4
% professionals	2004	21,9	29,0	28,4	31,5
Habitants/turismes	2004	2,6	2,1	2,3	1,5
Habitants/motos+ciclomotors	2004	6,6	4,9	5,6	3,2
Turismes/llar	2004	1,0	1,2	1,1	1,8
% turismes de menys 2 anys	2004	13,9	13,9	13,5	15,7



Piràmide d'edats de Les Corts. 2004

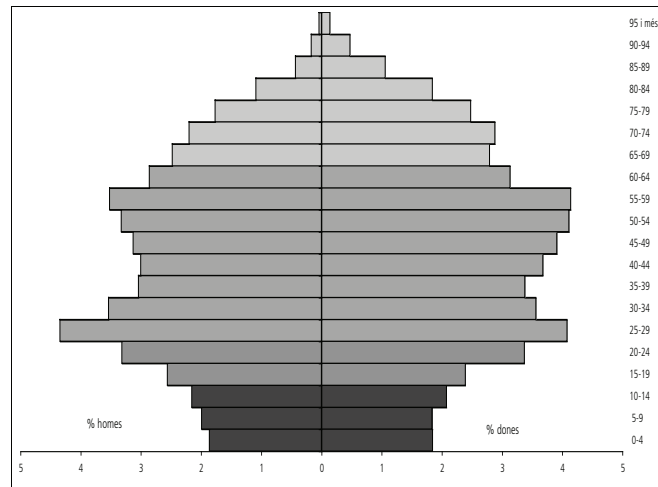

Piràmide d'edats de ZEG 16 Les Corts. 2004

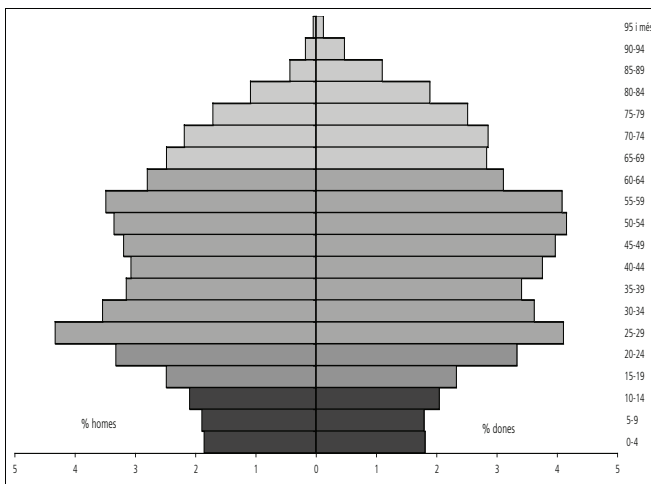

Piràmide d'edats de ZEG 17 Pedralbes. 2004

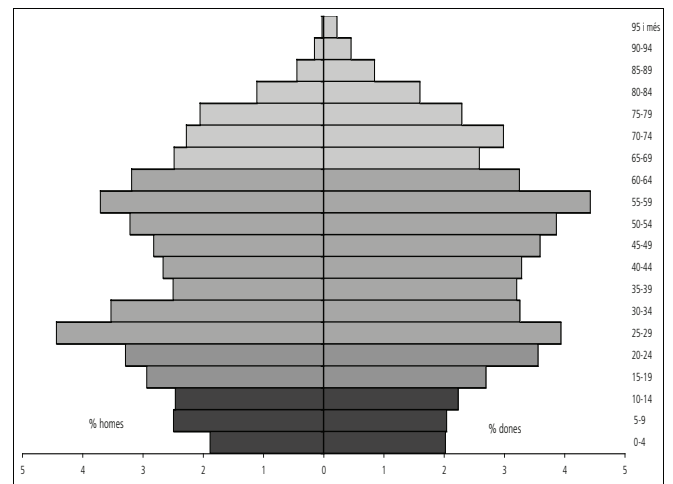

Gràfics

Població segons lloc de naixement a Les Corts

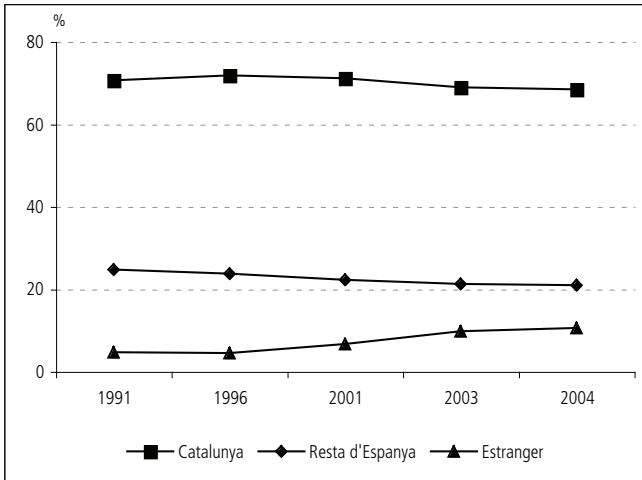

Població segons lloc de naixement. 2004

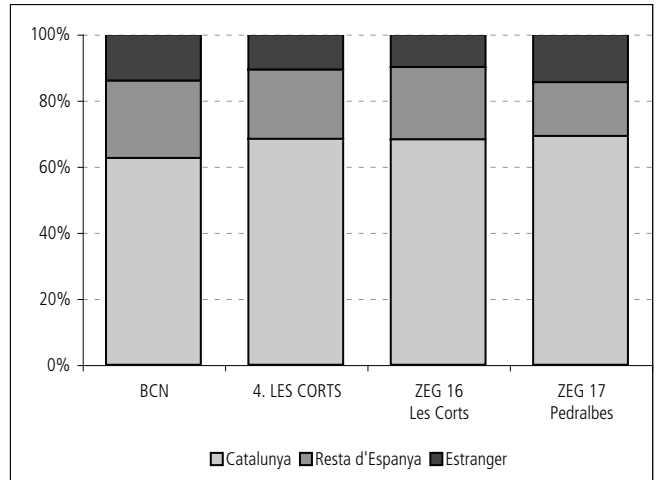

Població segons nacionalitat a Les Corts

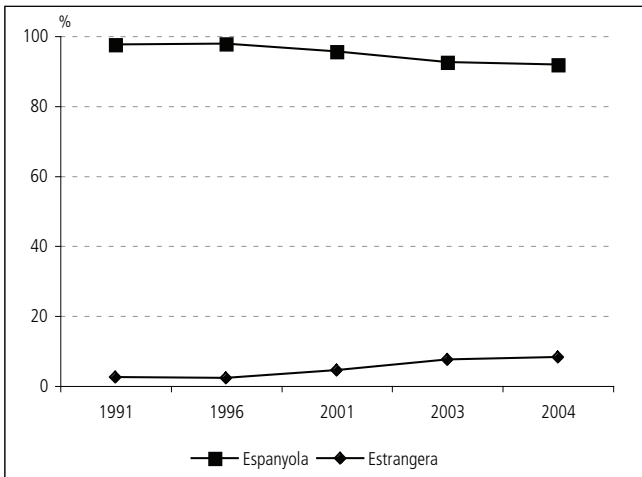

Població segons nacionalitat. 2004

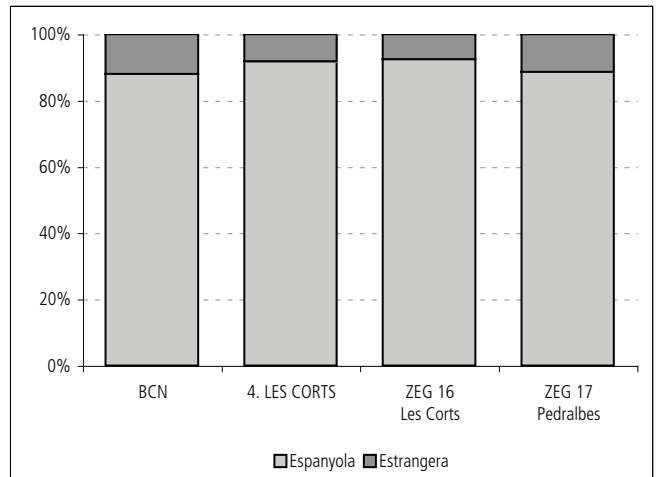

Persones al full de padró a Les Corts

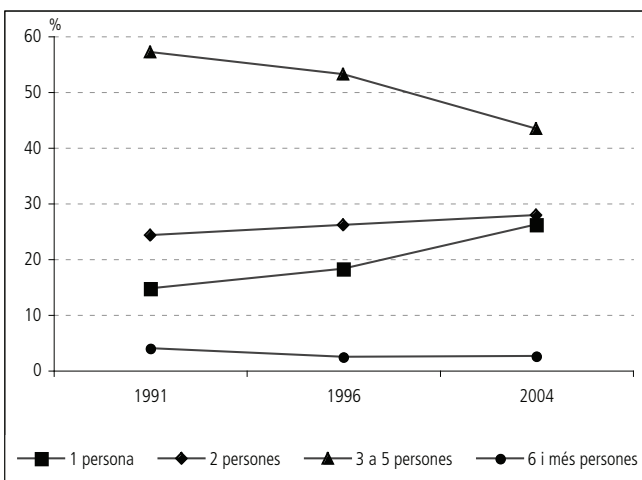

Persones al full de padró. 2004

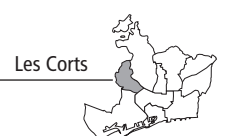
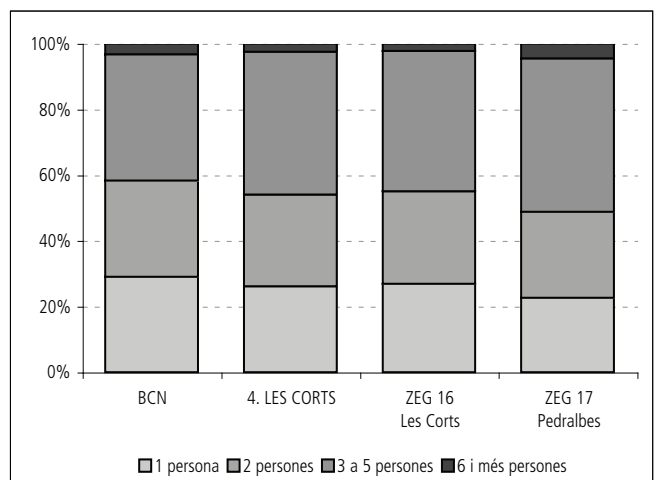

Gràfics

Població segons nivell d'estudis a Les Corts

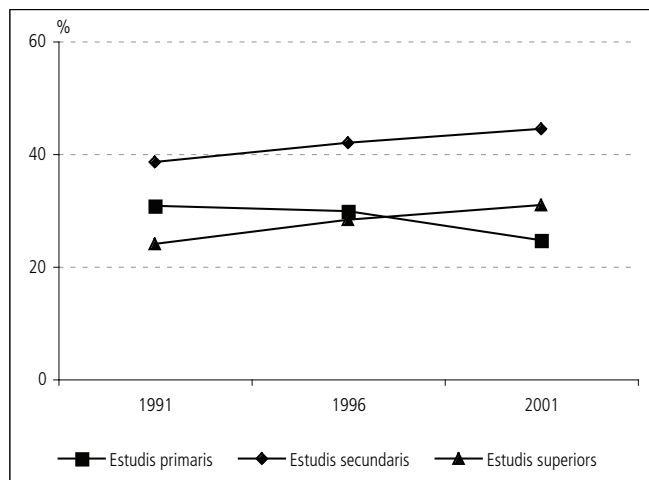

Població segons nivell d'estudis. 2001

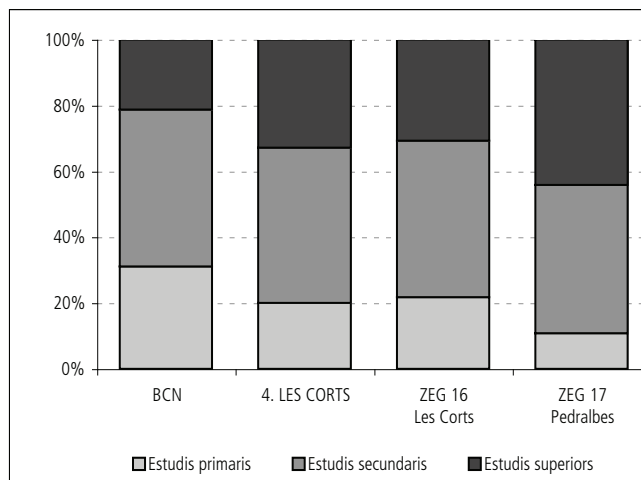

Població segons situació laboral a Les Corts

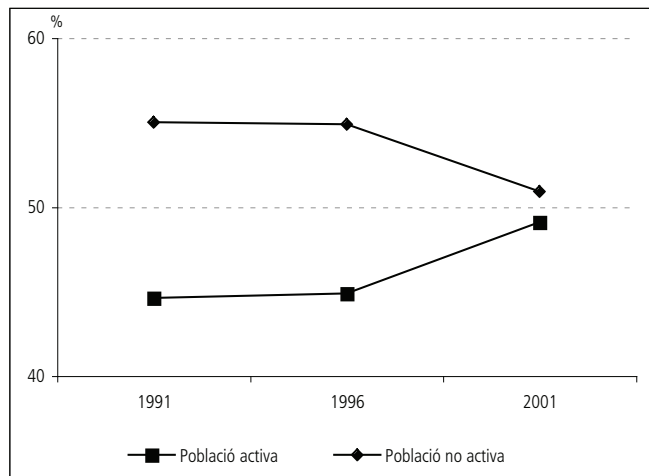

Taxa d'atur. 2001

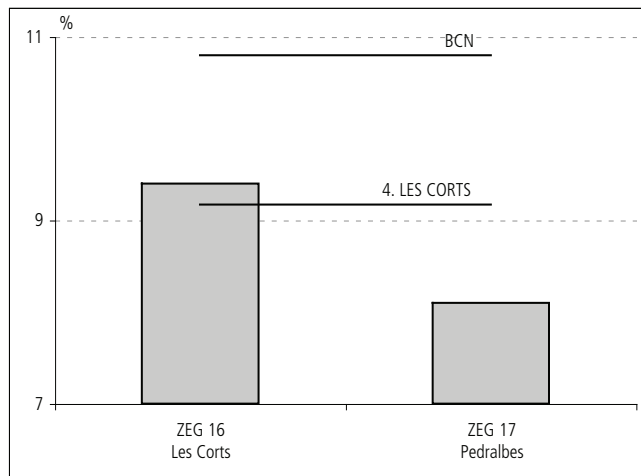

Taxa de natalitat. 2004

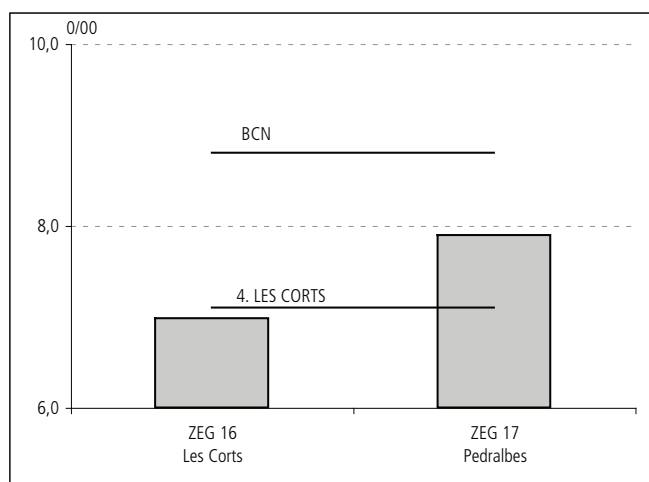

Ocupació mitjana de persones als habitatges. 2001

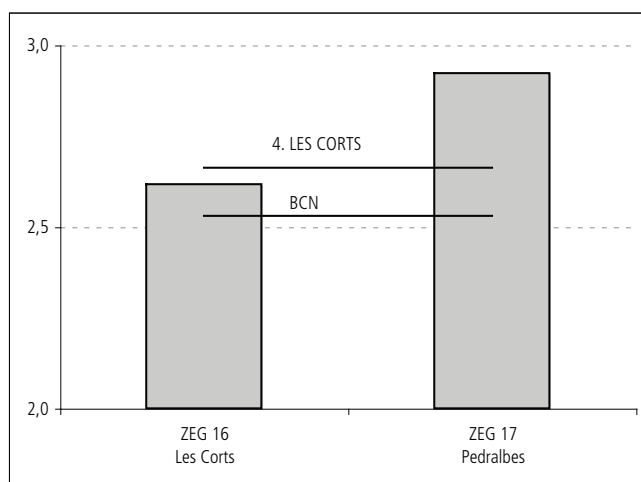



Gràfics

Estimació preus de venda d'habitatges a Les Corts

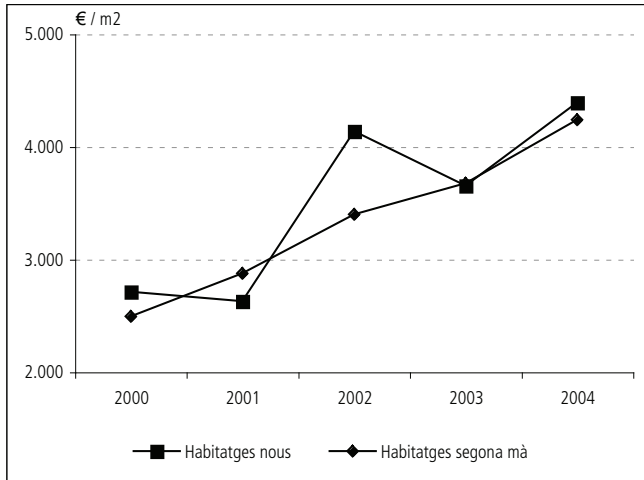

Estimació preus de venda d'habitatges segona mà. 2004

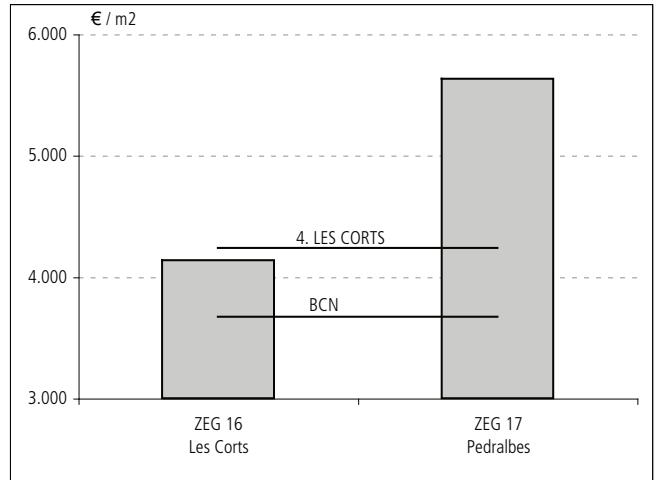

Superfície dels habitatges. 2004

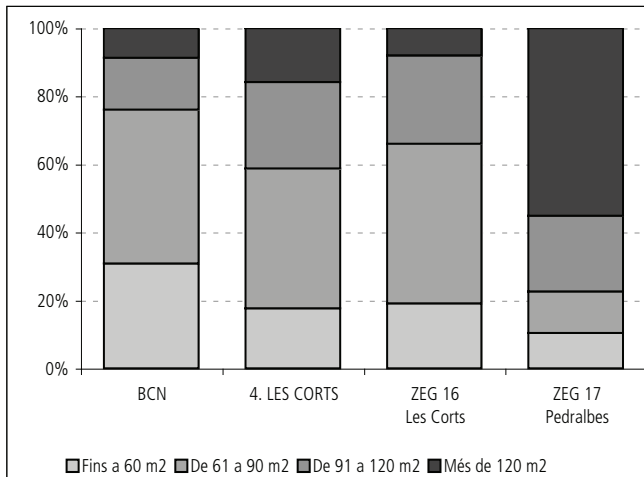

Expedients d'activitat econòmica. 2004

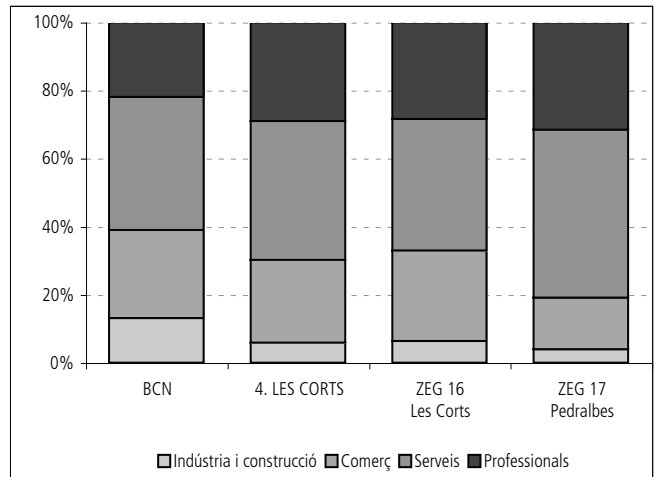

Places d'aparcament zona blava

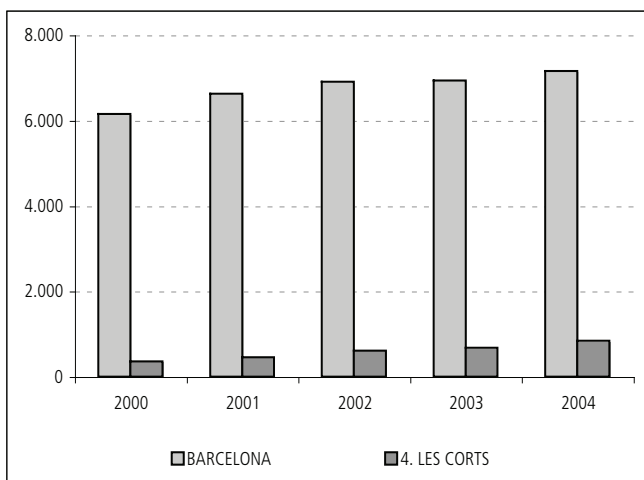

Parc de vehicles. 2004

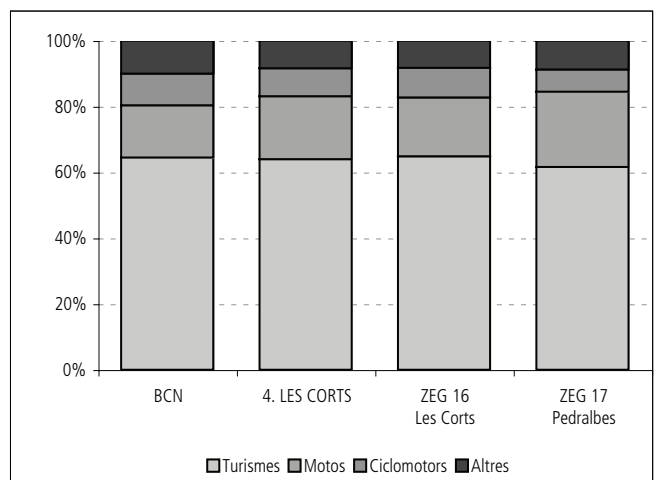

**Notes****TERRITORI****Divisió territorial del terme municipal de Barcelona**

D'entre les diferents divisions territorials vigents a Barcelona, en la present publicació es presenten dades a tres nivells territorials: Districtes, Zones Estadístiques Grans (ZEG) i Zones de Recerca Petites (ZRP), formades respectivament per 10, 38 i 248 unitats, totes elles estables en el temps.

Les zones de recerca petita (ZRP), són agrupacions de les unitats bàsiques (1.917 seccions estadístiques), i van ser creades pel Departament d'Estadística amb finalitats d'estudi, per tal d'oferir dades amb un elevat grau de detall territorial.

Les zones estadístiques grans (ZEG) també són agrupacions de les anteriors (creades pel Departament d'Estadística) i ofereixen dades per a les unitats inferiors als districtes que poden anomenar-se "grans barriades".

Els districtes municipals van ser instituïts l'any 1984. Són els territoris en els quals es materialitza la descentralització política, administrativa i funcional de la ciutat. Els 10 districtes establerts tenen autonomia i capacitat de decisió i gestió econòmica en determinades qüestions.

**Delimitació dels àmbits territorials superiors, i altres similars**

La necessitat de comparar la ciutat amb els àmbits territorials veïns i també d'altres territoris, ha fet que s'hagin recollit dades de l'entorn metropolità per una banda, i de la ciutat i la comunidad de Madrid per una altra, oferint-se d'aquesta manera xifres d'ambdues ciutats i llurs províncies, la de Barcelona i la de Madrid -que coincideix políticament i territorialment, amb la comunidad de Madrid-. Es fa aquesta doble comparativa donades les dimensions i extensions d'ambdues realitats territorials.

Pel que fa als àmbits territorials que voregen Barcelona i que es tenen en compte en aquesta publicació són la Regió Metropolitana, dissenyada al Pla Territorial de Catalunya aprovat l'any 1995, i la conurbació integrada per l'Entitat Metropolitana del Medi Ambient (EMMA).

Excepcionalment, i de forma alternativa, i en aquells casos que no s'han pogut obtenir informació d'aquestes delimitacions, s'ha optat per donar altres dades disponibles bé sigui a nivell de la comarca del Barcelonès o de la província de Barcelona.

**Regió metropolitana de Barcelona**

Comprèn tots els municipis que pertanyen a les comarques de l'Alt Penedès, Baix Llobregat, Barcelonès, Garraf, Maresme, Vallès Occidental, i Vallès Oriental.

**Entorn metropolità de Barcelona**

Comprèn els 33 municipis de l'entitat metropolitana del medi ambient: Badalona, Badia del Vallès, Barberà del Vallès, Barcelona, Begues, Castellbisbal, Castelldefels, Cerdanyola del Vallès, Cornellà de Llobregat, Esplugues de Llobregat, Gavà, L'Hospitalet de Llobregat, Molins de Rei, Montcada i Reixac, Montgat, Pallegà, El Papiol, El Prat de Llobregat, Ripollet, Sant Adrià de Besòs, Sant Andreu de la Barca, Sant Boi de Llobregat, Sant Climent de Llobregat, Sant Cugat del Vallès, Sant Feliu de Llobregat, Sant Joan Despí, Sant Just Desvern, Sant Vicenç dels Horts, Santa Coloma de Cervelló, Santa Coloma de Gramenet, Tiana, Torrelles de Llobregat i Viladecans.

**Superfície**

La superfície de les divisions administratives de Barcelona s'obté de la periòdica actualització que en fa la Sots-Direcció de Sistemes Gràfics i Cartografia de l'Institut Municipal d'Informàtica (IMI). La superfície referida a les divisions estadístiques de Barcelona té com a unitat mínima la secció estadística, sobre la qual es construeixen la resta de divisions. La modificació dels traçats corresponents a les seccions amb límit de municipi, i especialment del límit marítim, expliquen les diferències de superfícies entre diferents fonts o explotacions, inferiors a l'1%.

**Cadastre**

És la font que conté la base de dades del Padró estadístic del Cadastre de Barcelona, i a partir del qual s'han elaborat les taules estadístiques corresponents a la superfície segons qualificacions urbanístiques les quals, a aquests afectes, s'han agregat en grups més simplificats.

Les dades originals han estat facilitades pel Departament d'Estudis Fiscals de l'Institut Municipal d'Hisenda.

Les qualificacions urbanístiques són les definicions que fa el planejament urbanístic de parts diferenciades del territori a efectes d'assignació d'usos i intensitats o de regulació de processos urbanístics determinats.

El sòl no parcel·lat és aquella superfície de terreny no registrada a nom d'un propietari determinat i que pertany al comú municipal.

**POBLACIÓ****Cens de població i habitatges**

Conjunt d'operacions que consisteixen a recopilar, resumir, valorar, analitzar i publicar les dades de caràcter demogràfic, cultural, econòmic i social de tots els habitants del país, i agrupats en certes divisions politicoadministratives, referides a un moment o període donat. Aquesta



**Notes**

operació va dirigida a totes les persones que resideixen en habitatges, ja siguin familiars o col·lectius. La unitat bàsica del Cens de Població és la persona resident, però la seva identificació no es fa individualment, sinó que cal considerar les seves relacions de convivència, de manera que la família, la llar i el nucli familiar apareixen també com a unitats bàsiques addicionals. La data de referència de l'últim Cens de Població és l'1 de novembre 2001. L'INE explota totes les variables que no són de Padró per la població resident en habitatges familiars. Les variables de Padró (sexe, edat, lloc de naixement, i nacionalitat) s'exploten pel total de residents en habitatges familiars i col·lectius.

**Padró Municipal d'Habitants**

És el registre administratiu on consten els veïns del municipi. La seva formació, manteniment, revisió i custòdia correspon als respectius ajuntaments. De la seva actualització s'obté la Revisió del Padró municipal amb referència a 1 de gener de cada any. L'any 1996 es va dur a terme una modificació de la normativa padronal que va deixar establert un nou sistema de gestió contínua i informatitzada dels Padrons municipals, basat en la coordinació de tots ells per part de l'Institut Nacional de Estadística. En virtut de l'esmentada normativa, a l'any 1996 es va portar a terme l'última renovació padronal amb referència a l'1 de maig, punt d'inici del nou sistema de gestió padronal. La Revisió a 1 de gener de 1998 va ser la primera actualització en dur-se a terme d'acord amb el nou sistema. A partir d'aquest moment s'obtenen xifres oficials de població amb caràcter anual, que són aprovades per l'INE.

**RELACIÓ AMB L'ACTIVITAT I OCUPACIÓ****Estadística de població 1996**

L'any 1996, coincidint amb l'última renovació padronal, es va realitzar l'operació estadística anomenada "estadística de població" consistent en un qüestionari de recollida de dades de caràcter demogràfic, cultural, econòmic, social.. dels habitants del país. Aquesta va ser una operació puntual, realitzada en el període intercensal entre l'any 1991 i el 2001 que ha permès completar la sèrie evolutiva de les variables de situació laboral, situació professional i professió. Pel que fa a la situació laboral de la població, l'any 2001 només s'ha considerat la població que resideix en habitatges familiars i no es tenen en compte els residents en habitatges col·lectius. Això mateix passa en les altres variables que no són pròpiament de padró, és a dir, amb la situació professional i la professió. El mètode que ha utilitzat l'INE per conèixer aquestes variables ha estat un mètode mixta de variable precodificada o bé literal, és a dir, més del 90 per cent de persones ha pogut respondre escollint una categoria d'una llista, i la resta ha hagut d'escriure un literal, ja sigui perquè hagi dubtat o perquè no hagi trobat la seva ocupació.

**MOVIMENT DEMOGRÀFIC****Moviment natural de la població**

Es refereix bàsicament a les estadístiques de naixements, matrimonis i defuncions ocorreguts en un territori. La font primària d'informació és el Registre Civil. En els resultats provisionals, la informació es classifica pel lloc d'inscripció i residència dels successos demogràfics.

**Moviment migratori de la població**

Es refereix bàsicament a les estadístiques d'immigrants i emigrants registrades en un territori.

**Altes per omisió**

Seràn altes per omisió les que resultin per correccions d'errades materials i les que siguin decretades d'ofici per l'Alcalde en virtut de l'article 83 del Reglament de Població. Excepcionalment, també es consideraran les que resultin de donar d'alta persones que sol·licitin l'alta per omisió en el Padró d'un Ajuntament.

**Baixes per inscripció indeguda**

Seràn baixes per aquest concepte les produïdes en detectar-se, bé per part dels Ajuntaments o de l'INE, repeticions en inscripcions padronals o inscripcions considerades impropcedents per incompliment dels requisits establerts en les disposicions reguladores del Padró.

**CARACTERÍSTIQUES DE LES LLARS****Llar, família i nucli familiar**

Es considera llar el conjunt de persones que resideix habitualment al mateix habitatge.

### Notes

Les diferències entre llar i família són: Una llar pot ser unipersonal, mentre que en una família hi ha d'haver, almenys, dos membres. Els membres d'una llar multipersonal no han de tenir parentiu necessàriament, mentre que els d'una família sí. La família es defineix com un grup de persones (dues o més), que resideixen al mateix habitatge familiar i que estan vinculades per llaços de parentiu, bé sigui polític o de sang, amb independència del grau. El nucli familiar és una unitat jeràrquica intermèdia entre l'habitant i la família. Pot ser de quatre tipus: una parella sense fills, una parella amb un o més fills, un pare amb un o més fills, una mare amb un o més fills.

## EDIFICIS

### Cens d'edificis

Amb el treball de camp de recollida d'informació dels Cens de Població i Habitatge 2001 s'han recollit també les dades dels edificis. Ha estat una operació simultània a tot el territori espanyol amb data de referència 1 de novembre de 2001, realitzada per l'Institut Nacional de Estadística (INE). A Espanya, el primer cens d'edificis es va dur a terme l'any 1950, i des de llavors se'n ha realitzat sis, un cada deu anys. A Catalunya, les dades del Cens de Població i Habitatge i dels edificis les desenvolupa l'Institut d'Estadística de Catalunya (Idescat).

A la ciutat de Barcelona, l'Idescat i l'Ajuntament de Barcelona varen signar un conveni de cooperació per poder disposar de les dades de les explotacions en els diferents àmbits territorials de la ciutat. L'objectiu bàsic del Cens és determinar el nombre i la distribució geogràfica dels edificis existents a Barcelona, establint-ne la tipologia.

## HABITATGES

### Cens d'Habitatges 2001

El Cens d'habitatges -realitzat conjuntament amb el Cens de Població- és una operació que l'Institut Nacional de Estadística realitza amb la col·laboració de l'Institut d'Estadística de Catalunya (Idescat) -en el marc de la comunitat autònoma de Catalunya-, amb data de referència el dia 1 de novembre 2001. El Cens es realitza periòdicament cada 10 anys, i el seu àmbit és tot el territori espanyol, incloses Ceuta i Melilla. L'objectiu bàsic del Cens és conèixer el nombre i les característiques dels habitatges existents en les dates censals respectives.

El Cens d'habitatges distingeix dos tipus d'habitatges: els col·lectius i els familiars. Els primers, també anomenats establiments col·lectius, són habitats per grups de persones sotmeses a una autoritat o règim comú, i no tenen vincles familiars ni de convivència. És el cas, per exemple, de comunitats religioses, casernes militars, hotels, etc. Els habitatges familiars, independentment que estiguin o no ocupats al moment de realitzar el Cens, estan habitats per una o més persones, sense que necessàriament hagin de tenir vincles de parentiu.

## CONSTRUCCIÓ I PREUS DELS HABITATGES

### Construcció d'habitatges

La informació de Barcelona que s'ofereix en aquest apartat s'ha extret de dues fonts complementàries: d'una banda de les llicències d'obra que atorga la Direcció d'Actuació Urbanística de l'Ajuntament de Barcelona, on s'indica el nombre d'habitatges i el sostre previst construir segons diferents usos. L'altra font d'informació prové de les publicacions de la Direcció General d'Arquitectura i Habitatge (DGAiH) del Departament de Medi Ambient i Habitatge de la Generalitat de Catalunya. Es consideren habitatges iniciats els comptabilitzats als projectes visats del Col·legi d'Aparelladors.

Es consideren habitatges acabats els comptabilitzats als Certificats finals d'obra del Col·legi d'Aparelladors. Quant les dades tractades es comparen amb d'altres àmbits territorials, la font d'informació deixa de ser municipal i passa a ser dels Visats d'obra dels col·legis d'arquitectes tècnics publicats als Boletins del ministerio de fomento, o de les fonts que recull la Direcció General d'Arquitectura i Habitatge en les seves publicacions estadístiques.

### Preus del mercat immobiliari

L'estimació dels preus del mercat immobiliari de la ciutat de Barcelona es basa en dos estudis diferents:

- L'estudi de l'empresa Tecnigrama analitza els habitatges de nova planta de les promocions privades que estan en venda. Es tracta d'edificis d'habitatges en oferta, estiguin o no acabats de construir. També poden ser promocions realitzades directament per comunitats de propietaris, o edificis rehabilitats. L'estudi de Tecnigrama "Informe de Coyuntura Immobiliària (ICI)" es realitza anualment.
- L'estudi realitzat pel Departament d'Estudis Fiscals de l'Institut Municipal d'Hisenda es basa en l'oferta publicada en la premsa diària. Les



**Notes**

observacions corresponen a habitatges de segona mà, a aparcaments (fonamentalment també de segona mà), a locals comercials i a oficines, tant en venda com de lloguer.

L'estudi "el mercat immobiliari de Barcelona" es realitza anualment.

Quant a les comparatives del preu de venda dels diferents àmbits territorials, la font de referència pel que fa als àmbits de l'entorn metropolità és la Direcció General d'Arquitectura i Habitatge.

També s'han utilitzat les estadístiques publicades pel Ministerio de la Vivienda.

**Tipologia i valors cadastrals**

La tipologia de locals cadastrals que es distingeix en aquest apartat és divideix en tres tipus de locals. Els locals pròpiament d'habitatge, els locals d'aparcament i tota la resta d'altres locals. Els locals destinats a aparcament fan referència a càrrecs fiscals, per tant, el concepte local d'aparcament inclou des d'una plaça d'aparcament en règim de propietat horitzontal fins a un conjunt de places en règim de propietat vertical.

Pel que fa als locals d'habitatge, se'n coneix alguna característica descriptiva com ara la seva superfície i l'any de construcció.

El valor cadastral és un valor administratiu que serveix de base o que es pren com a referència per a determinades actuacions de les Administracions públiques. Està integrat pel valor del sòl i pel de la construcció més els serveis, i es corregeix en funció de les característiques particulars de l'immoble.

El valor cadastral unitari és aquell que s'atorga per unitat de superfície de sòl o de sostre (normalment per hectàrea o per metre quadrat). La mitjana de valors cadastrals unitaris és el resultat de dividir la suma dels valors cadastrals (del sòl, de la construcció més serveis, o totals) per la seva superfície total.

En aquest apartat també s'ofereixen les dades que publica la Direcció General del Catastro sobre l'impost de bens immobles i sobre el cadastre immobiliari urbà; totes dues disponibles a partir de l'àmbit municipal.

**EXPEDIENTS D'ACTIVITAT ECONÒMIQUES**

L'impost d'activitats econòmiques està regulat per la Llei 39/1988, d'hisendes locals, reformada per la Llei 51/2002, de 27 de desembre. En relació a aquest impost els canvis més rellevants introduïts per la nova Llei van encaminats bàsicament a eximir del pagament de l'impost a la major part de negocis petits i mitjans. En aquest sentit, s'eximeix del pagament de l'impost a les persones físiques i, també a d'altres subjectes passius que hagin tingut una xifra de negocis inferiors a un milió d'euros. Igualment queden exempts els subjectes passius que iniciïn la seva activitat durant els dos primers períodes impositius.

A partir de la reforma de la Llei, l'impost es gestiona amb la matrícula. Aquesta matrícula es forma anualment i està constituïda per censos compressius dels subjectes passius que exerceixen activitats econòmiques i no estan exempts de l'impost. La formació de la matrícula de l'impost és competència de l'Administració tributària de l'Estat a partir de la declaració censal d'alta d'obligats tributaris. Segons aquesta declaració censal estan obligats a donar-se d'alta els empresaris i professionals que comencin l'exercici d'una o varies activitats econòmiques en territori espanyol independentment de si tributen per IAE o no.

**PARC DE VEHICLES**

Les dades del parc de vehicles provenen de les explotacions estadístiques realitzades anualment pel Departament d'Estadística del "Cens de Vehicles" elaborat a partir de les dades dels contribuents de l'Impost sobre Vehicles de Tracció Mecànica (IVTM), conegut comunament com Impost de Circulació. Aquest impost el paguen els titulars dels vehicles per circular per les vies públiques, i es basa en els vehicles dels contribuents en actiu que tinguin adreça fiscal a la ciutat de Barcelona. La data de referència és la situació del parc una vegada tancat l'any fiscal.

**ELECCIONS**

Les taules d'aquest apartat sobre comportament electoral i resultats de les eleccions locals s'han elaborat amb les dades facilitades pel Departament de Governació de la Generalitat de Catalunya i pel Ministerio del Interior. Tradicionalment, el Departament d'Estadística elabora les estadístiques electorals pel conjunt de la ciutat de Barcelona i per les diferents divisions territorials: districtes, zones estadístiques... després de



### Notes

fer les corresponents agregacions de les meses electorals. En cas que hi hagi hagut algun canvi en la composició dels regidors del Consell de districte, s'ha optat per donar la informació actualitzada al moment d'editar aquesta publicació.

### ALTRES ESTADÍSTIQUES

En aquest apartat es recullen dades d'índole social, cultural, urbanística... Procedents de diferents fonts d'informació, com poden ser el Departament d'Ensenyament de la Generalitat de Catalunya, l'Institut de Cultura de l'Ajuntament de Barcelona, El Departament de Benestar Família, el Departament de Comerç, Consum i Turisme, la Guàrdia Urbana...



0. RESUM D'INDICADORS, GRÀFICS I NOTES

**1. TERRITORI**

2. POBLACIÓ

3. RELACIÓ AMB L'ACTIVITAT I OCUPACIÓ

4. MOVIMENT DEMOGRÀFIC

5. CARACTERÍSTIQUES DE LES LLARS

6. EDIFICIS

7. HABITATGES

8. CONSTRUCCIÓ I PREUS DELS HABITATGES

9. EXPEDIENTS D'ACTIVITATS ECONÒMIQUES

10. PARC DE VEHICLES

11. ELECCIONS

12. ALTRES ESTADÍSTIQUES

13. MAPES GUIA

Zones Estadístiques Grans (ZEG)

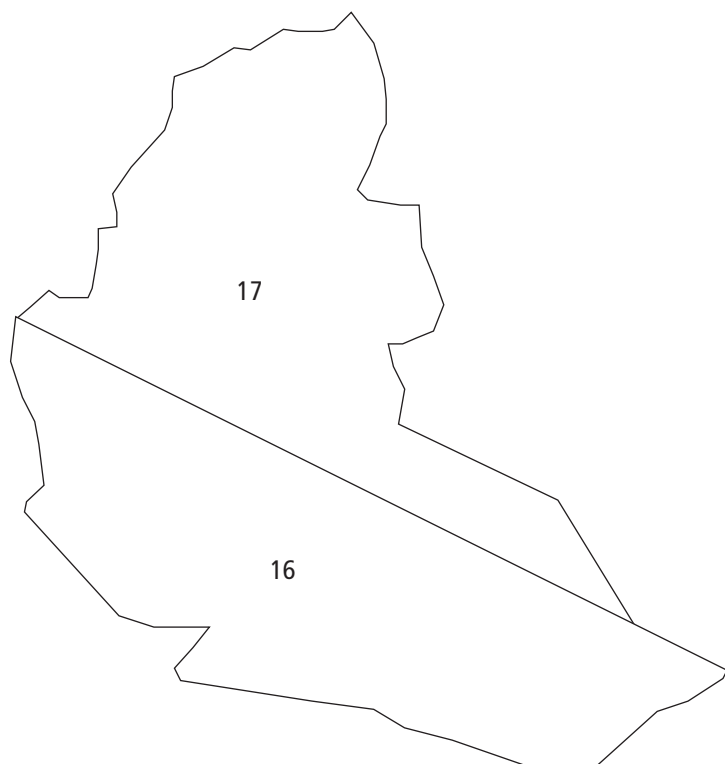

ZEG 16	Les Corts
ZEG 17	Pedralbes

Zones de Recerca Petites (ZRP)

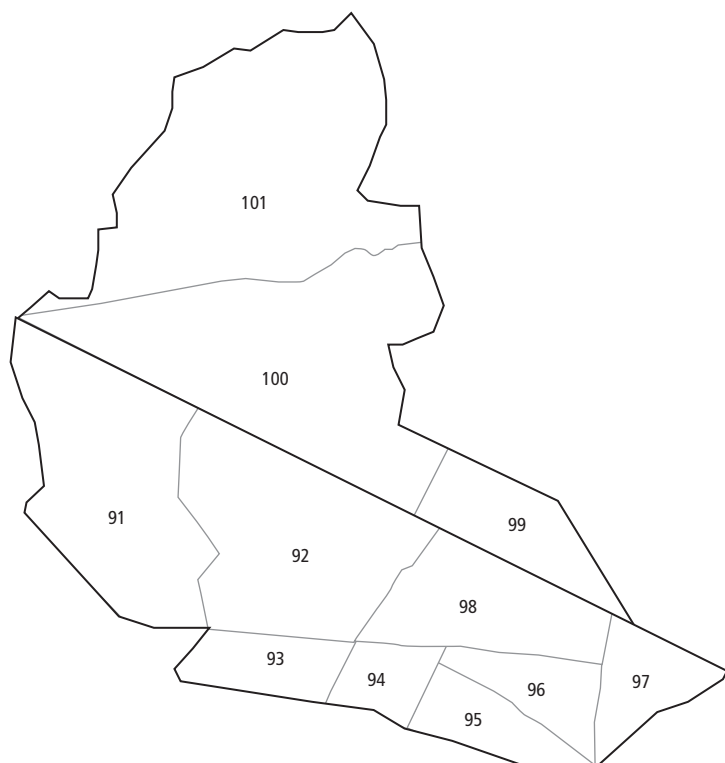

ZEG 16	ZRP 91 a 98
ZEG 17	ZRP 99 a 101





**1. Superfície per districte i zones estadístiques. 2004**

	BARCELONA	4. LES CORTS	ZEG 16 Les Corts	ZEG 17 Pedralbes
Superfície (ha)	10.096,0	601,7	310,9	290,9
Població	1.578.546	82.546	68.870	13.676
Densitat població (hab/ha)	156	137	222	47

Departament d'Estadística. Ajuntament de Barcelona.

Font: Institut Municipal d'Informàtica. Sots-Direcció de Sistemes Gràfics i Cartografia.

Xifres oficials de població 2004. Instituto Nacional de Estadística. Institut d'Estadística de Catalunya.

**2. Superfície per districte i zones de recerca. 2004**

	Superfície (ha)	Població	Densitat població (hab/ha)
4. LES CORTS	601,7	82.546	137
ZRP 91	84,8	9.385	111
ZRP 92	84,0	4.214	50
ZRP 93	20,6	11.081	538
ZRP 94	14,5	7.404	510
ZRP 95	19,5	11.158	572
ZRP 96	21,4	9.317	435
ZRP 97	22,3	6.661	299
ZRP 98	43,7	9.650	221
ZRP 99	31,9	5.686	178
ZRP 100	125,4	7.004	56
ZRP 101	133,5	986	7

Departament d'Estadística. Ajuntament de Barcelona.

Font: Institut Municipal d'Informàtica. Sots-Direcció de Sistemes Gràfics i Cartografia.

Xifres oficials de població 2004. Instituto Nacional de Estadística. Institut d'Estadística de Catalunya.



## TERRITORI

### 3. Superfície segons qualificacions urbanístiques per districte i zones estadístiques. Absoluts. 2004

	BARCELONA	4. LES CORTS	ZEG 16 Les Corts	ZEG 17 Pedralbes
TOTAL (ha)	10.096,0	601,7	310,9	290,9
Total sòl parcel·lat	6.290,4	400,1	225,6	174,5
Sòl qualificat residencial	2.474,1	188,2	99,3	88,8
Sòl qualificat industrial	643,6	-	-	-
Sòl qualificat parc urbà	945,9	49,1	21,6	27,5
Sistema comunicacions				
Portuari	500,9	-	-	-
Ferroviari	138,0	-	-	-
Vials parcel·lats	437,6	18,7	11,2	7,6
Sistema d'equipaments i serveis tècnics				
Equipaments	1.086,8	141,3	92,7	48,6
Serveis tècnics	46,0	0,2	0,1	0,2
Altres	14,8	2,5	0,8	1,8
Sòl pendent de qualificar	2,7	-	-	-
Total sòl no parcel·lat i/o sòl forestal	3.805,6	201,7	85,3	116,4

Departament d'Estadística. Ajuntament de Barcelona.

Font: Cadastre de la ciutat de Barcelona 2004.

Departament d'Estudis Fiscals. Institut Municipal d'Hisenda. Ajuntament de Barcelona.

### 4. Superfície segons qualificacions urbanístiques per districte i zones estadístiques. Percentatges. 2004

	BARCELONA	4. LES CORTS	ZEG 16 Les Corts	ZEG 17 Pedralbes	% Les Corts / Barcelona
TOTAL (ha)	100,0	100,0	100,0	100,0	6,0
Total sòl parcel·lat	62,3	66,5	72,6	66,5	6,4
Sòl qualificat residencial	24,5	31,3	31,9	31,3	7,6
Sòl qualificat industrial	6,4	-	-	-	-
Sòl qualificat parc urbà	9,4	8,2	7,0	8,2	5,2
Sistema comunicacions					
Portuari	5,0	-	-	-	-
Ferroviari	1,4	-	-	-	-
Vials parcel·lats	4,3	3,1	3,6	3,1	4,3
Sistema d'equipaments i serveis tècnics					
Equipaments	10,8	23,5	29,8	23,5	13,0
Serveis tècnics	0,5	0,0	0,0	0,0	0,5
Altres	0,1	0,4	0,2	0,4	17,1
Sòl pendent de qualificar	0,0	-	-	-	-
Total sòl no parcel·lat i/o sòl forestal	37,7	33,5	27,4	33,5	5,3

Departament d'Estadística. Ajuntament de Barcelona.

Font: Cadastre de la ciutat de Barcelona 2004.

Departament d'Estudis Fiscals. Institut Municipal d'Hisenda. Ajuntament de Barcelona.

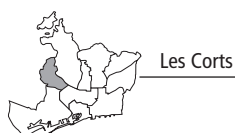

Les Corts

**5. Evolució superfície del verd urbà al districte. 2000-2004**

	2000	%	2001	%	2002	%	2003	%	2004	%
TOTAL VERD URBÀ (ha)	69,4	100,0	69,6	100,0	70,6	100,0	71,9	100,0	72,5	100,0
Parc urbans	24,9	35,9	25,5	36,7	25,5	36,2	25,5	35,5	25,5	35,2
Jardins Palau Pedralbes	7,3	10,5	7,3	10,5	7,3	10,3	7,3	10,1	7,3	10,0
Parc de Cervantes i Roserar	9,2	13,3	9,8	14,1	9,8	13,9	9,8	13,7	9,8	13,5
Parc de Les Corts	0,7	1,0	0,7	1,0	0,7	1,0	0,7	1,0	0,7	1,0
Jardins de la Maternitat	7,7	11,1	7,7	11,1	7,7	10,9	7,7	10,7	7,7	10,6
Resta verd urbà	44,5	64,2	44,1	63,3	45,0	63,8	46,4	64,5	47,0	64,8

Departament d'Estadística. Ajuntament de Barcelona.

Font: Institut Municipal de Parcs i Jardins. Ajuntament de Barcelona.

**6. Superfície del verd urbà al districte. 2004**

	BARCELONA	4. LES CORTS	% Les Corts / Barcelona
TOTAL VERD URBÀ (ha)	1.039,9	72,5	7,0
Parc urbans	549,8	25,5	4,6
Jardins Palau Pedralbes		7,3	
Parc de Cervantes i Roserar		9,8	
Parc de Les Corts		0,7	
Jardins de la Maternitat		7,7	
Resta verd urbà	490,1	47,0	9,6

Departament d'Estadística. Ajuntament de Barcelona.

Font: Institut Municipal de Parcs i Jardins. Ajuntament de Barcelona.

**7. Superfície i longitud dels carrers. 2004**

	BARCELONA	4. LES CORTS	% Les Corts / Barcelona
Superfície (m <sup>2</sup> ) (1)			
Calçades	11.017.549	923.465	8,4
Voreres	5.982.437	556.215	9,3
Metres lineals de carrers	1.306.055	75.352	5,8
Nombre de carrers (2)	3.812	220	5,8
Nombre d'arbres als carrers	155.433	12.653	8,1

(1) No està inclosa la superfície de calçades i voreres a les Rondes i túnels.

(2) El nombre de carrers s'ha calculat sense tenir en compte aquells espais amb codi de carrer on no hi ha adreces postals associades: espigons, jardins, etc.

Departament d'Estadística. Ajuntament de Barcelona.

Font: Direcció de Serveis de Vigilància Ambiental. Serveis Urbans i Medi Ambient. Ajuntament de Barcelona.

Institut Municipal d'Informàtica. Sotsdirecció de Sistemes Gràfics i Cartografia.

Institut Municipal de Parcs i Jardins. Ajuntament de Barcelona.



## 8. Cotes altimètriques d'alguns punts del districte. 2004

Altitud (m)

Altres punts

Pl. Pedralbes	118
Pl. Pius XII	66

Nota: Cotes referides al nivell del mar.

Departament d'Estadística, Ajuntament de Barcelona.

Font: Institut Municipal d'Informàtica. Sots-Direcció de Sistemes Gràfics i Cartografia.



0. RESUM D'INDICADORS, GRÀFICS I NOTES

1. TERRITORI

**2. POBLACIÓ**

3. RELACIÓ AMB L'ACTIVITAT I OCUPACIÓ

4. MOVIMENT DEMOGRÀFIC

5. CARACTERÍSTIQUES DE LES LLARS

6. EDIFICIS

7. HABITATGES

8. CONSTRUCCIÓ I PREUS DELS HABITATGES

9. EXPEDIENTS D'ACTIVITATS ECONÒMIQUES

10. PARC DE VEHICLES

11. ELECCIONS

12. ALTRES ESTADÍSTIQUES

13. MAPES GUIA



**1. Evolució segons sexe al districte. 1991-2004**

	1991	%	1996	%	2001	%	2003	%	2004	%
TOTAL	89.750	100,0	81.864	100,0	80.730	100,0	83.627	100,0	82.546	100,0
Homes	43.023	46,6	38.562	46,8	37.829	46,9	39.150	46,8	38.628	46,8
Dones	46.727	53,4	43.302	53,2	42.901	53,1	44.477	53,2	43.918	53,2

Departament d'Estadística. Ajuntament de Barcelona.

Font: Padró Municipal d'Habitants 1991 i 1996.

Cens de Població i Habitatges 2001. Instituto Nacional de Estadística. Institut d'Estadística de Catalunya.

Xifres oficials de població 2003 i 2004. Instituto Nacional de Estadística. Institut d'Estadística de Catalunya.

**2. Sexe per districte i zones estadístiques. Absoluts. 2004**

	BARCELONA	4. LES CORTS	ZEG 16 Les Corts	ZEG 17 Pedralbes
TOTAL	1.578.546	82.546	68.870	13.676
Homes	746.045	38.628	32.123	6.505
Dones	832.501	43.918	36.747	7.171

Departament d'Estadística. Ajuntament de Barcelona.

Font: Xifres oficials de població 2004. Instituto Nacional de Estadística. Institut d'Estadística de Catalunya.

**3. Sexe per districte i zones estadístiques. Percentatges. 2004**

	BARCELONA	4. LES CORTS	ZEG 16 Les Corts	ZEG 17 Pedralbes	% Les Corts / Barcelona
TOTAL	100,0	100,0	100,0	100,0	5,2
Homes	47,3	46,8	46,6	47,6	5,2
Dones	52,7	53,2	53,4	52,4	5,3

Departament d'Estadística. Ajuntament de Barcelona.

Font: Xifres oficials de població 2004. Instituto Nacional de Estadística. Institut d'Estadística de Catalunya.



## POBLACIÓ

### 4. Sexe per districte i zones de recerca. 2004

	TOTAL	Homes	Dones
4. LES CORTS	82.546	38.628	43.918
ZRP 91	9.385	4.450	4.935
ZRP 92	4.214	2.025	2.189
ZRP 93	11.081	5.128	5.953
ZRP 94	7.404	3.453	3.951
ZRP 95	11.158	5.253	5.905
ZRP 96	9.317	4.287	5.030
ZRP 97	6.661	3.009	3.652
ZRP 98	9.650	4.518	5.132
ZRP 99	5.686	2.704	2.982
ZRP 100	7.004	3.351	3.653
ZRP 101	986	450	536

Departament d'Estadística. Ajuntament de Barcelona.

Font: Xifres oficials de població 2004. Instituto Nacional de Estadística. Institut d'Estadística de Catalunya.

### 5. Evolució segons grans grups d'edat al districte. 1991-2004

	1991	%	1996	%	2001	%	2003	%	2004	%
TOTAL	89.750	100,0	81.864	100,0	80.730	100,0	83.627	100,0	82.546	100,0
Nens (0-14 anys)	14.810	16,5	10.898	13,3	9.678	12,0	9.997	12,0	9.712	11,8
Joves (15-24 anys)	14.881	16,6	12.953	15,8	10.239	12,7	10.085	12,1	9.606	11,6
Adults (25-64 anys)	48.586	54,1	44.355	54,2	45.218	56,0	47.215	56,5	46.849	56,8
Gent gran (65 i més anys)	11.473	12,8	13.658	16,7	15.595	19,3	16.330	19,5	16.379	19,8

Departament d'Estadística. Ajuntament de Barcelona.

Font: Padró Municipal d'Habitants 1991 i 1996.

Cens de Població i Habitatges 2001. Instituto Nacional de Estadística. Institut d'Estadística de Catalunya.

Xifres oficials de població 2003 i 2004. Instituto Nacional de Estadística. Institut d'Estadística de Catalunya.



Les Corts



**6. Grans grups d'edat per districte i zones estadístiques. Absoluts. 2004**

	BARCELONA	4. LES CORTS	ZEG 16 Les Corts	ZEG 17 Pedralbes
TOTAL	1.578.546	82.546	68.870	13.676
Nens (0-14 anys)	184.285	9.712	7.916	1.796
Joves (15-24 anys)	164.908	9.606	7.900	1.706
Adults (25-64 anys)	896.559	46.849	39.345	7.504
Gent gran (65 i més anys)	332.794	16.379	13.709	2.670

Departament d'Estadística. Ajuntament de Barcelona.

Font: Xifres oficials de població 2004. Instituto Nacional de Estadística. Institut d'Estadística de Catalunya.

**7. Grans grups d'edat per districte i zones estadístiques. Percentatges. 2004**

	BARCELONA	4. LES CORTS	ZEG 16 Les Corts	ZEG 17 Pedralbes	% Les Corts / Barcelona
TOTAL	100,0	100,0	100,0	100,0	5,2
Nens (0-14 anys)	11,7	11,8	11,5	13,1	5,3
Joves (15-24 anys)	10,4	11,6	11,5	12,5	5,8
Adults (25-64 anys)	56,8	56,8	57,1	54,9	5,2
Gent gran (65 i més anys)	21,1	19,8	19,9	19,5	4,9

Departament d'Estadística. Ajuntament de Barcelona.

Font: Xifres oficials de població 2004. Instituto Nacional de Estadística. Institut d'Estadística de Catalunya.

**8. Grans grups d'edat per districte i zones de recerca. 2004**

	TOTAL	Nens (0-14 anys)	Joves (15-24 anys)	Adults (25-64 anys)	Gent gran (65 i més anys)
4. LES CORTS	82.546	9.712	9.606	46.849	16.379
ZRP 91	9.385	1.166	1.270	5.445	1.504
ZRP 92	4.214	515	517	2.466	716
ZRP 93	11.081	1.176	1.194	6.200	2.511
ZRP 94	7.404	763	906	4.437	1.298
ZRP 95	11.158	1.404	1.182	6.507	2.065
ZRP 96	9.317	1.133	1.140	5.328	1.716
ZRP 97	6.661	785	634	3.600	1.642
ZRP 98	9.650	974	1.057	5.362	2.257
ZRP 99	5.686	720	672	3.139	1.155
ZRP 100	7.004	925	929	3.846	1.304
ZRP 101	986	151	105	519	211

Departament d'Estadística. Ajuntament de Barcelona.

Font: Xifres oficials de població 2004. Instituto Nacional de Estadística. Institut d'Estadística de Catalunya.



## POBLACIÓ

### 9. Evolució segons edats quinquennals al districte. 1991-2004

	1991	%	1996	%	2001	%	2003	%	2004	%
TOTAL	89.750	100,0	81.864	100,0	80.730	100,0	83.627	100,0	82.546	100,0
0-4 anys	3.967	4,4	3.117	3,8	2.954	3,7	3.086	3,7	3.059	3,7
5-9 anys	4.629	5,2	3.544	4,3	3.175	3,9	3.284	3,9	3.159	3,8
10-14 anys	6.214	6,9	4.237	5,2	3.549	4,4	3.627	4,3	3.494	4,2
15-19 anys	7.920	8,8	5.792	7,1	4.296	5,3	4.216	5,0	4.086	5,0
20-24 anys	6.961	7,8	7.161	8,7	5.943	7,4	5.869	7,0	5.520	6,7
25-29 anys	6.231	6,9	5.592	6,8	6.614	8,2	7.093	8,5	6.954	8,4
30-34 anys	6.582	7,3	5.194	6,3	5.218	6,5	5.771	6,9	5.862	7,1
35-39 anys	6.535	7,3	5.669	6,9	5.205	6,4	5.496	6,6	5.298	6,4
40-44 anys	7.215	8,0	5.938	7,3	5.560	6,9	5.716	6,8	5.515	6,7
45-49 anys	6.539	7,3	6.525	8,0	5.914	7,3	5.955	7,1	5.809	7,0
50-54 anys	5.279	5,9	5.899	7,2	6.358	7,9	6.396	7,6	6.138	7,4
55-59 anys	5.309	5,9	4.755	5,8	5.904	7,3	6.284	7,5	6.326	7,7
60-64 anys	4.896	5,5	4.783	5,8	4.445	5,5	4.504	5,4	4.947	6,0
65-69 anys	3.999	4,5	4.411	5,4	4.478	5,5	4.553	5,4	4.351	5,3
70-74 anys	2.858	3,2	3.678	4,5	4.013	5,0	4.150	5,0	4.192	5,1
75-79 anys	2.241	2,5	2.517	3,1	3.336	4,1	3.423	4,1	3.504	4,2
80-84 anys	1.447	1,6	1.741	2,1	2.067	2,6	2.333	2,8	2.420	2,9
85-89 anys	675	0,8	934	1,1	1.164	1,4	1.226	1,5	1.231	1,5
90-94 anys	207	0,2	309	0,4	418	0,5	501	0,6	531	0,6
95 i més anys	46	0,1	68	0,1	119	0,1	144	0,2	150	0,2

Departament d'Estadística. Ajuntament de Barcelona.

Font: Padró Municipal d'Habitants 1991 i 1996.

Cens de Població i Habitatges 2001. Instituto Nacional de Estadística. Institut d'Estadística de Catalunya.

Xifres oficials de població 2003 i 2004. Instituto Nacional de Estadística. Institut d'Estadística de Catalunya.



**10. Edats quinquennals per districte i zones estadístiques. Absoluts. 2004**

	BARCELONA	4. LES CORTS	ZEG 16 Les Corts	ZEG 17 Pedralbes
TOTAL	1.578.546	82.546	68.870	13.676
0-4 anys	65.015	3.059	2.525	534
5-9 anys	59.098	3.159	2.539	620
10-14 anys	60.172	3.494	2.852	642
15-19 anys	67.059	4.086	3.316	770
20-24 anys	97.849	5.520	4.584	936
25-29 anys	138.923	6.954	5.809	1.145
30-34 anys	135.437	5.862	4.934	928
35-39 anys	124.504	5.298	4.518	780
40-44 anys	114.180	5.515	4.701	814
45-49 anys	104.605	5.809	4.932	877
50-54 anys	97.611	6.138	5.170	968
55-59 anys	99.736	6.326	5.214	1.112
60-64 anys	81.563	4.947	4.067	880
65-69 anys	83.159	4.351	3.658	693
70-74 anys	85.770	4.192	3.472	720
75-79 anys	72.931	3.504	2.910	594
80-84 anys	50.429	2.420	2.050	370
85-89 anys	26.354	1.231	1.055	176
90-94 anys	11.163	531	448	83
95 i més anys	2.988	150	116	34

Departament d'Estadística. Ajuntament de Barcelona.

Font: Xifres oficials de població 2004. Instituto Nacional de Estadística. Institut d'Estadística de Catalunya.

**11. Edats quinquennals per districte i zones estadístiques. Percentatges. 2004**

	BARCELONA	4. LES CORTS	ZEG 16 Les Corts	ZEG 17 Pedralbes	% Les Corts / Barcelona
TOTAL	100,0	100,0	100,0	100,0	5,2
0-4 anys	4,1	3,7	3,7	3,9	4,7
5-9 anys	3,7	3,8	3,7	4,5	5,3
10-14 anys	3,8	4,2	4,1	4,7	5,8
15-19 anys	4,2	5,0	4,8	5,6	6,1
20-24 anys	6,2	6,7	6,7	6,8	5,6
25-29 anys	8,8	8,4	8,4	8,4	5,0
30-34 anys	8,6	7,1	7,2	6,8	4,3
35-39 anys	7,9	6,4	6,6	5,7	4,3
40-44 anys	7,2	6,7	6,8	6,0	4,8
45-49 anys	6,6	7,0	7,2	6,4	5,6
50-54 anys	6,2	7,4	7,5	7,1	6,3
55-59 anys	6,3	7,7	7,6	8,1	6,3
60-64 anys	5,2	6,0	5,9	6,4	6,1
65-69 anys	5,3	5,3	5,3	5,1	5,2
70-74 anys	5,4	5,1	5,0	5,3	4,9
75-79 anys	4,6	4,2	4,2	4,3	4,8
80-84 anys	3,2	2,9	3,0	2,7	4,8
85-89 anys	1,7	1,5	1,5	1,3	4,7
90-94 anys	0,7	0,6	0,7	0,6	4,8
95 i més anys	0,2	0,2	0,2	0,2	5,0

Departament d'Estadística. Ajuntament de Barcelona.

Font: Xifres oficials de població 2004. Instituto Nacional de Estadística. Institut d'Estadística de Catalunya.



## POBLACIÓ

### 12. Edats quinquennals per districte i zones de recerca. 2004

	TOTAL	0-4 anys	5-9 anys	10-14 anys	15-19 anys	20-24 anys	25-29 anys	30-34 anys	35-39 anys	40-44 anys	45-49 anys
4. LES CORTS	82.546	3.059	3.159	3.494	4.086	5.520	6.954	5.862	5.298	5.515	5.809
ZRP 91	9.385	327	402	437	530	740	784	559	569	645	715
ZRP 92	4.214	181	166	168	214	303	362	315	260	265	274
ZRP 93	11.081	384	375	417	494	700	944	913	734	711	773
ZRP 94	7.404	236	241	286	359	547	703	532	446	491	528
ZRP 95	11.158	428	461	515	509	673	890	793	822	880	880
ZRP 96	9.317	352	345	436	517	623	750	617	579	704	761
ZRP 97	6.661	301	237	247	262	372	502	484	493	412	374
ZRP 98	9.650	316	312	346	431	626	874	721	615	593	627
ZRP 99	5.686	224	255	241	294	378	451	402	351	332	356
ZRP 100	7.004	272	308	345	421	508	632	463	372	408	436
ZRP 101	986	38	57	56	55	50	62	63	57	74	85

### 12. Edats quinquennals per districte i zones de recerca. 2004 (continuació)

	50-54 anys	55-59 anys	60-64 anys	65-69 anys	70-74 anys	75-79 anys	80-84 anys	85-89 anys	90-94 anys	95 i més anys
4. LES CORTS	6.138	6.326	4.947	4.351	4.192	3.504	2.420	1.231	531	150
ZRP 91	864	793	516	424	400	310	205	111	37	17
ZRP 92	323	378	289	221	189	146	80	51	25	4
ZRP 93	702	757	666	657	648	559	374	187	71	15
ZRP 94	635	649	453	359	334	260	190	108	37	10
ZRP 95	832	795	615	561	511	449	316	159	52	17
ZRP 96	756	678	483	453	455	344	241	133	74	16
ZRP 97	389	484	462	398	402	361	270	134	65	12
ZRP 98	669	680	583	585	533	481	374	172	87	25
ZRP 99	382	500	365	319	313	275	140	61	34	13
ZRP 100	521	550	464	340	364	280	180	86	39	15
ZRP 101	65	62	51	34	43	39	50	29	10	6

Departament d'Estadística. Ajuntament de Barcelona.

Font: Xifres oficials de població 2004. Instituto Nacional de Estadística. Institut d'Estadística de Catalunya.



Les Corts

**13. Evolució segons edats quinquennals dels que viuen sols al districte. 1991-2004**

	1991	%	1996	%	2000	%	2004	%
TOTAL	4.344	100,0	5.222	100,0	6.822	100,0	8.003	100,0
< 24 anys	122	2,8	120	2,3	165	2,4	193	2,4
25-29 anys	268	6,2	261	5,0	438	6,4	561	7,0
30-34 anys	340	7,8	386	7,4	511	7,5	639	8,0
35-39 anys	341	7,9	357	6,8	484	7,1	549	6,9
40-44 anys	303	7,0	298	5,7	394	5,8	459	5,7
45-49 anys	257	5,9	315	6,0	388	5,7	438	5,5
50-54 anys	244	5,6	300	5,7	410	6,0	487	6,1
55-59 anys	311	7,2	323	6,2	398	5,8	548	6,8
60-64 anys	405	9,3	426	8,2	405	5,9	583	7,3
65-69 anys	469	10,8	587	11,2	601	8,8	579	7,2
70-74 anys	480	11,1	629	12,1	781	11,4	801	10,0
75-79 anys	411	9,5	576	11,0	803	11,8	847	10,6
80-84 anys	263	6,1	390	7,5	577	8,5	745	9,3
85-89 anys	105	2,4	204	3,9	352	5,2	403	5,0
90-94 anys	22	0,5	44	0,8	97	1,4	146	1,8
95 i més anys	3	0,1	6	0,1	18	0,3	25	0,3

Nota: per l'any 1991 i 1996 població classificada de 15 i més anys; pel 2004 de 16 i més anys.

Departament d'Estadística. Ajuntament de Barcelona.

Font: Padró Municipal d'Habitants 1991 i 1996.

Lectura del Padró Municipal d'Habitants 2000 i 2004.



## POBLACIÓ

### 14. Edats quinquennals dels que viuen sols per districte i zones estadístiques. Absoluts. 2004

	BARCELONA	4. LES CORTS	ZEG 16 Les Corts	ZEG 17 Pedralbes
TOTAL	177.903	8.003	6.943	1.060
< 24 anys	3.806	193	161	32
25-29 anys	12.145	561	462	99
30-34 anys	16.694	639	569	70
35-39 anys	13.794	549	499	50
40-44 anys	10.884	459	398	61
45-49 anys	9.440	438	372	66
50-54 anys	9.220	487	430	57
55-59 anys	10.416	548	473	75
60-64 anys	10.624	583	505	78
65-69 anys	12.145	579	501	78
70-74 anys	17.558	801	693	108
75-79 anys	19.991	847	730	117
80-84 anys	17.424	745	646	99
85-89 anys	9.314	403	360	43
90-94 anys	3.706	146	126	20
95 i més anys	742	25	18	7

Departament d'Estadística. Ajuntament de Barcelona.  
Font: Lectura del Padró Municipal d'Habitants 2004.

### 15. Edats quinquennals dels que viuen sols per districte i zones estadístiques. Percentatges. 2004

	BARCELONA	4. LES CORTS	ZEG 16 Les Corts	ZEG 17 Pedralbes	% Les Corts / Barcelona
TOTAL	100,0	100,0	100,0	100,0	4,5
< 24 anys	2,1	2,4	2,3	3,0	5,1
25-29 anys	6,8	7,0	6,7	9,3	4,6
30-34 anys	9,4	8,0	8,2	6,6	3,8
35-39 anys	7,8	6,9	7,2	4,7	4,0
40-44 anys	6,1	5,7	5,7	5,8	4,2
45-49 anys	5,3	5,5	5,4	6,2	4,6
50-54 anys	5,2	6,1	6,2	5,4	5,3
55-59 anys	5,9	6,8	6,8	7,1	5,3
60-64 anys	6,0	7,3	7,3	7,4	5,5
65-69 anys	6,8	7,2	7,2	7,4	4,8
70-74 anys	9,9	10,0	10,0	10,2	4,6
75-79 anys	11,2	10,6	10,5	11,0	4,2
80-84 anys	9,8	9,3	9,3	9,3	4,3
85-89 anys	5,2	5,0	5,2	4,1	4,3
90-94 anys	2,1	1,8	1,8	1,9	3,9
95 i més anys	0,4	0,3	0,3	0,7	3,4

Departament d'Estadística. Ajuntament de Barcelona.  
Font: Lectura del Padró Municipal d'Habitants 2004.



Les Corts

**16. Edats quinquennals dels que viuen sols per districte i zones de recerca. 2004**

	TOTAL	< 24 anys	25-29 anys	30-34 anys	35-39 anys	40-44 anys	45-49 anys	50-54 anys	55-59 anys	60-64 anys	65-69 anys	70-74 anys	75-79 anys	80-84 anys	85-89 anys	90-94 anys	>94 anys
4. LES CORTS	8.003	193	561	639	549	459	438	487	548	583	579	801	847	745	403	146	25
ZRP 91	679	21	62	49	49	39	46	48	53	47	48	73	64	48	21	8	3
ZRP 92	350	6	12	28	28	17	20	31	38	32	23	36	33	22	18	6	0
ZRP 93	1.173	35	92	106	73	66	62	52	71	74	71	130	132	126	61	19	3
ZRP 94	766	18	64	71	44	46	44	57	54	59	46	69	79	61	39	13	2
ZRP 95	1.152	23	73	95	100	65	63	92	83	71	97	102	119	92	62	10	5
ZRP 96	947	20	40	75	81	57	49	56	69	82	78	108	88	92	40	12	0
ZRP 97	773	11	37	50	37	48	40	38	46	66	58	77	95	90	55	23	2
ZRP 98	1.103	27	82	95	87	60	48	56	59	74	80	98	120	115	64	35	3
ZRP 99	483	13	39	34	25	29	32	21	38	36	36	50	65	34	18	8	5
ZRP 100	514	19	54	34	22	28	26	33	34	37	38	53	48	55	20	11	2
ZRP 101	63	0	6	2	3	4	8	3	3	5	4	5	4	10	5	1	0

Departament d'Estadística. Ajuntament de Barcelona.  
Font: Lectura del Padró Municipal d'Habitants 2004.

**17. Evolució segons persones al full de padró al districte. 1991-2004**

	1991	%	1996	%	2004	%
TOTAL	30.042	100,0	28.687	100,0	31.949	100,0
1 persona	4.413	14,7	5.241	18,3	8.250	25,8
2 persones	7.285	24,3	7.486	26,1	8.784	27,5
3 persones	6.925	23,1	6.427	22,4	6.769	21,2
4 persones	7.290	24,3	6.587	23,0	5.665	17,7
5 persones	2.942	9,8	2.245	7,8	1.695	5,3
6 persones	943	3,1	492	1,7	475	1,5
7 persones	169	0,6	137	0,5	149	0,5
8 persones	55	0,2	40	0,1	67	0,2
9 i més persones	20	0,1	32	0,1	95	0,3

Departament d'Estadística. Ajuntament de Barcelona.  
Font: Padró Municipal d'Habitants 1991 i 1996.  
Lectura del Padró Municipal d'Habitants 2004.



## POBLACIÓ

### 18. Persones al full de padró per districte i zones estadístiques. Absoluts. 2004

	BARCELONA	4. LES CORTS	ZEG 16 Les Corts	ZEG 17 Pedralbes
TOTAL	630.455	31.949	27.049	4.900
1 persona	181.546	8.250	7.116	1.134
2 persones	184.038	8.784	7.537	1.247
3 persones	126.778	6.769	5.787	982
4 persones	92.482	5.665	4.746	919
5 persones	26.966	1.695	1.286	409
6 persones	8.728	475	356	119
7 persones	3.853	149	102	47
8 persones	2.079	67	53	14
9 i més persones	3.985	95	66	29

Departament d'Estadística. Ajuntament de Barcelona.  
Font: Lectura del Padró Municipal d'Habitants 2004.

### 19. Persones al full de padró per districte i zones estadístiques. Percentatges. 2004

	BARCELONA	4. LES CORTS	ZEG 16 Les Corts	ZEG 17 Pedralbes	% Les Corts / Barcelona
TOTAL	100,0	100,0	100,0	100,0	5,1
1 persona	28,8	25,8	26,3	23,1	4,5
2 persones	29,2	27,5	27,9	25,4	4,8
3 persones	20,1	21,2	21,4	20,0	5,3
4 persones	14,7	17,7	17,5	18,8	6,1
5 persones	4,3	5,3	4,8	8,3	6,3
6 persones	1,4	1,5	1,3	2,4	5,4
7 persones	0,6	0,5	0,4	1,0	3,9
8 persones	0,3	0,2	0,2	0,3	3,2
9 i més persones	0,6	0,3	0,2	0,6	2,4

Departament d'Estadística. Ajuntament de Barcelona.  
Font: Lectura del Padró Municipal d'Habitants 2004.

### 20. Persones al full de padró per districte i zones de recerca. 2004

	TOTAL	1 persona	2 persones	3 persones	4 persones	5 persones	6 persones	7 persones	8 persones	9 i més persones
4. LES CORTS	31.949	8.250	8.784	6.769	5.665	1.695	475	149	67	95
ZRP 91	3.394	710	868	810	732	195	54	7	9	9
ZRP 92	1.581	358	427	326	340	99	17	4	4	6
ZRP 93	4.437	1.197	1.278	973	702	183	59	28	7	10
ZRP 94	2.932	783	788	647	520	135	43	5	5	6
ZRP 95	4.462	1.178	1.304	952	750	190	44	21	12	11
ZRP 96	3.620	968	952	766	693	178	35	12	7	9
ZRP 97	2.700	798	759	517	415	142	51	12	2	4
ZRP 98	3.923	1.124	1.161	796	594	164	53	13	7	11
ZRP 99	2.134	508	575	436	400	150	38	13	5	9
ZRP 100	2.469	556	615	491	471	219	72	27	5	13
ZRP 101	297	70	57	55	48	40	9	7	4	7

Departament d'Estadística. Ajuntament de Barcelona.  
Font: Lectura del Padró Municipal d'Habitants 2004.



Les Corts



**21. Evolució segons lloc de naixement al districte. 1991-2004**

	1991	%	1996	%	2001	%	2003	%	2004	%
TOTAL	89.750	100,0	81.864	100,0	80.730	100,0	83.627	100,0	82.546	100,0
Catalunya	63.376	70,6	58.776	71,8	57.381	71,1	57.677	69,0	56.486	68,4
Andalusia	4.394	4,9	3.828	4,7	3.481	4,3	3.436	4,1	3.357	4,1
Aragó	3.444	3,8	3.058	3,7	2.799	3,5	2.766	3,3	2.692	3,3
Astúries (Principat d')	412	0,5	334	0,4	340	0,4	342	0,4	332	0,4
Balears (Illes)	347	0,4	272	0,3	253	0,3	249	0,3	240	0,3
Canàries	150	0,2	129	0,2	140	0,2	146	0,2	145	0,2
Cantàbria	329	0,4	280	0,3	269	0,3	262	0,3	244	0,3
Castella-La Manxa	1.466	1,6	1.302	1,6	1.175	1,5	1.179	1,4	1.138	1,4
Castella-Lleó	3.319	3,7	2.974	3,6	2.747	3,4	2.731	3,3	2.691	3,3
Comunitat Valenciana	1.864	2,1	1.606	2,0	1.374	1,7	1.363	1,6	1.327	1,6
Extremadura	815	0,9	724	0,9	677	0,8	669	0,8	649	0,8
Galícia	1.749	1,9	1.542	1,9	1.500	1,9	1.471	1,8	1.440	1,7
Madrid (Comunitat de)	1.372	1,5	1.163	1,4	1.181	1,5	1.195	1,4	1.146	1,4
Múrcia (Regió de)	1.007	1,1	820	1,0	682	0,8	664	0,8	641	0,8
Navarra (Comunitat Foral de)	381	0,4	329	0,4	314	0,4	311	0,4	300	0,4
País Basc	634	0,7	559	0,7	564	0,7	570	0,7	539	0,7
Rioja (La)	313	0,3	285	0,3	276	0,3	274	0,3	259	0,3
Ceuta-Melilla	199	0,2	192	0,2	172	0,2	170	0,2	167	0,2
Estranger	4.179	4,7	3.691	4,5	5.405	6,7	8.152	9,7	8.753	10,6

Departament d'Estadística. Ajuntament de Barcelona.

Font: Padró Municipal d'Habitants 1991 i 1996.

Cens de Població i Habitatges 2001. Instituto Nacional de Estadística. Institut d'Estadística de Catalunya.

Xifres oficials de població 2003 i 2004. Instituto Nacional de Estadística. Institut d'Estadística de Catalunya.



## POBLACIÓ

### 22. Lloc de naixement per districte i zones estadístiques. Absoluts. 2004

	BARCELONA	4. LES CORTS	ZEG 16 Les Corts	ZEG 17 Pedralbes
TOTAL	1.578.546	82.546	68.870	13.676
Barcelona ciutat	932.641	52.050	43.291	8.759
Resta Catalunya	54.914	4.436	3.722	714
Andalusia	105.294	3.357	2.981	376
Aragó	45.245	2.692	2.378	314
Astúries (Principat d')	5.154	332	276	56
Balears (Illes)	3.657	240	189	51
Canàries	2.068	145	118	27
Cantàbria	3.406	244	205	39
Castella-La Manxa	28.707	1.138	1.035	103
Castella-Lleó	53.836	2.691	2.388	303
Comunitat Valenciana	21.850	1.327	1.120	207
Extremadura	20.286	649	594	55
Galícia	35.556	1.440	1.296	144
Madrid (Comunitat de)	14.437	1.146	903	243
Múrcia (Regió de)	12.629	641	583	58
Navarra (Comunitat Foral de)	4.578	300	257	43
País Basc	7.020	539	406	133
Rioja (La)	3.443	259	220	39
Ceuta-Melilla	3.550	167	125	42
Estranger	220.275	8.753	6.783	1.970

Departament d'Estadística. Ajuntament de Barcelona.

Font: Xifres oficials de població 2004. Instituto Nacional de Estadística. Institut d'Estadística de Catalunya.



Les Corts

**23. Lloc de naixement per districte i zones estadístiques. Percentatges. 2004**

	BARCELONA	4. LES CORTS	ZEG 16 Les Corts	ZEG 17 Pedralbes	% Les Corts / Barcelona
TOTAL	100,0	100,0	100,0	100,0	5,2
Barcelona ciutat	59,1	63,1	62,9	64,1	5,6
Resta Catalunya	3,5	5,4	5,4	5,2	8,1
Andalusia	6,7	4,1	4,3	2,8	3,2
Aragó	2,9	3,3	3,5	2,3	6,0
Astúries (Principat d')	0,3	0,4	0,4	0,4	6,4
Balears (Illes)	0,2	0,3	0,3	0,4	6,6
Canàries	0,1	0,2	0,2	0,2	7,0
Cantàbria	0,2	0,3	0,3	0,3	7,2
Castella-La Manxa	1,8	1,4	1,5	0,8	4,0
Castella-Lleó	3,4	3,3	3,5	2,2	5,0
Comunitat Valenciana	1,4	1,6	1,6	1,5	6,1
Extremadura	1,3	0,8	0,9	0,4	3,2
Galícia	2,3	1,7	1,9	1,1	4,1
Madrid (Comunitat de)	0,9	1,4	1,3	1,8	7,9
Múrcia (Regió de)	0,8	0,8	0,8	0,4	5,1
Navarra (Comunitat Foral de)	0,3	0,4	0,4	0,3	6,6
País Basc	0,4	0,7	0,6	1,0	7,7
Rioja (La)	0,2	0,3	0,3	0,3	7,5
Ceuta-Melilla	0,2	0,2	0,2	0,3	4,7
Estranger	14,0	10,6	9,8	14,4	4,0

Departament d'Estadística. Ajuntament de Barcelona.

Font: Xifres oficials de població 2004. Instituto Nacional de Estadística. Institut d'Estadística de Catalunya.



## POBLACIÓ

### 24. Lloc de naixement per districte i zones de recerca. 2004

	TOTAL	Barcelona ciutat	Resta Catalunya	Andalusia	Aragó	Astúries (Principat d')	Balears (Illes)	Canàries	Cantàbria	Castella- La Manxa	Castella- Lleó
4. LES CORTS	82.546	52.050	4.436	3.357	2.692	332	240	145	244	1.138	2.691
ZRP 91	9.385	5.818	446	516	329	43	25	10	35	192	358
ZRP 92	4.214	2.716	215	143	108	13	13	10	21	38	104
ZRP 93	11.081	6.361	529	710	443	44	25	10	33	231	472
ZRP 94	7.404	4.877	413	276	237	26	12	8	13	109	251
ZRP 95	11.158	6.980	589	461	384	46	30	13	22	183	449
ZRP 96	9.317	6.132	554	364	325	46	22	15	23	111	314
ZRP 97	6.661	4.332	375	177	196	22	31	19	24	50	173
ZRP 98	9.650	6.075	601	334	356	36	31	33	34	121	267
ZRP 99	5.686	3.744	317	145	138	28	19	8	16	50	122
ZRP 100	7.004	4.362	358	201	156	23	29	18	19	46	154
ZRP 101	986	653	39	30	20	5	3	1	4	7	27

### 24. Lloc de naixement per districte i zones de recerca. 2004 (continuació)

	Comunitat Valenciana	Extremadura	Galícia	Madrid (Comunitat de)	Múrcia (Regió de)	Navarra (Comunitat Foral de)	País Basc	Rioja (La)	Ceuta- Melilla	Estranger
4. LES CORTS	1.327	649	1.440	1.146	641	300	539	259	167	8.753
ZRP 91	131	128	212	116	90	35	50	31	7	813
ZRP 92	70	19	65	91	22	20	37	13	4	492
ZRP 93	198	165	263	125	137	41	62	31	25	1.176
ZRP 94	118	57	143	74	55	24	37	25	11	638
ZRP 95	172	89	246	120	79	35	35	35	22	1.168
ZRP 96	134	70	139	131	90	42	53	31	18	703
ZRP 97	121	27	95	116	37	29	71	15	18	733
ZRP 98	176	39	133	130	73	31	61	39	20	1.060
ZRP 99	85	23	45	96	24	19	61	18	10	718
ZRP 100	109	30	91	134	25	16	66	20	32	1.115
ZRP 101	13	2	8	13	9	8	6	1	0	137

Departament d'Estadística. Ajuntament de Barcelona.

Font: Xifres oficials de població 2004. Instituto Nacional de Estadística. Institut d'Estadística de Catalunya.



Les Corts

## 25. Evolució segons nacionalitats al districte. 1991-2004

	1991	%	1996	%	2001	%	2003	%	2004	%
TOTAL	89.750	100,0	81.864	100,0	80.730	100,0	83.627	100,0	82.546	100,0
Espanyols	87.565	97,6	80.066	97,8	77.141	95,6	77.367	92,5	75.811	91,8
Estrangers	2.185	2,4	1.798	2,2	3.589	4,4	6.260	7,5	6.735	8,2
Europa	88.682	98,8	80.882	98,8	78.504	97,2	79.476	95,0	78.075	94,6
Espanya	87.565	97,6	80.066	97,8	77.141	95,6	77.367	92,5	75.811	91,8
Alemanya	271	0,3	199	0,2	210	0,3	259	0,3	241	0,3
França	239	0,3	200	0,2	363	0,5	495	0,6	531	0,6
Itàlia	239	0,3	166	0,2	315	0,4	523	0,6	567	0,7
Gran Bretanya	94	0,1	63	0,1	79	0,1	139	0,2	150	0,2
Resta països	274	0,3	188	0,2	396	0,5	693	0,8	775	0,9
Àfrica	53	0,1	99	0,1	151	0,2	237	0,3	247	0,3
Marroc	18	0,0	45	0,1	76	0,1	133	0,2	136	0,2
Resta països	35	0,0	54	0,1	75	0,1	104	0,1	111	0,1
Amèrica	559	0,6	514	0,6	1.560	1,9	3.021	3,6	3.361	4,1
Estats Units d'Amèrica	86	0,1	32	0,0	71	0,1	117	0,1	111	0,1
Argentina	186	0,2	97	0,1	188	0,2	406	0,5	412	0,5
Perú	29	0,0	88	0,1	189	0,2	329	0,4	354	0,4
Xile	40	0,1	35	0,0	63	0,1	139	0,2	154	0,2
República Dominicana	-	-	45	0,1	80	0,1	145	0,2	173	0,2
Equador	-	-	-	-	271	0,3	529	0,6	582	0,7
Resta països	218	0,2	217	0,3	698	0,9	1.356	1,6	1.575	1,9
Àsia	446	0,5	365	0,4	515	0,6	882	1,1	855	1,0
Filipines	59	0,1	48	0,1	47	0,1	55	0,1	49	0,1
Xina	-	-	43	0,1	87	0,1	168		192	0,2
Japó	215	0,2	-	-	-	-	389	0,5	343	0,4
Resta països	172	0,2	274	0,3	381	0,5	270	0,3	271	0,3
Oceania (1)	1	0,0	-	-	-	-	11	0,0	8	0,0
Apàtrides	1	0,0	4	0,0	-	-	-	-	-	-
No consta	8	0,0	-	-	-	-	-	-	-	-

(1) Al 1996 i 2001 Oceania es compta juntament amb Àsia.

Departament d'Estadística. Ajuntament de Barcelona.

Font: Padró Municipal d'Habitants 1991 i 1996.

Cens de Població i Habitatges 2001. Institut Nacional de Estadística. Institut d'Estadística de Catalunya.

Xifres oficials de població 2003 i 2004. Institut Nacional de Estadística. Institut d'Estadística de Catalunya.



## POBLACIÓ

### 26. Nacionalitats per districte i zones estadístiques. Absoluts. 2004

	BARCELONA	4. LES CORTS	ZEG 16 Les Corts	ZEG 17 Pedralbes
TOTAL	1.578.546	82.546	68.870	13.676
Europa	1.431.414	78.075	65.186	12.889
Espanya	1.390.173	75.811	63.694	12.117
Alemanya	3.799	241	140	101
França	5.963	531	240	291
Itàlia	9.107	567	394	173
Regne Unit	3.140	150	128	22
Països Baixos	1.250	60	49	11
Portugal	1.475	78	54	24
Romania	2.978	125	121	4
Rússia	2.388	106	70	36
Ucraïna	2.171	42	37	5
Resta països	8.970	364	259	105
Àfrica	17.570	247	207	40
Marroc	12.432	136	108	28
Algèria	1.542	45	43	2
Guinea	597	19	19	0
Nigèria	667	5	5	0
Senegal	437	5	5	0
Resta països	1.895	37	27	10
Amèrica	101.191	3.361	2.960	401
Estats Units d'Amèrica	2.142	111	82	29
Argentina	10.803	412	363	49
Perú	12.447	354	302	52
Xile	4.161	154	135	19
República Dominicana	6.270	173	145	28
Equador	31.227	582	545	37
Mèxic	3.754	358	313	45
Cuba	2.112	72	63	9
Bolívia	4.654	78	61	17
Brasil	3.208	115	101	14
Colòmbia	12.477	557	497	60
Uruguai	2.679	67	66	1
Veneçuela	2.639	210	195	15
Resta països	2.618	118	92	26
Àsia	28.177	855	510	345
Filipines	5.348	49	19	30
Xina	6.579	192	186	6
Japó	1.259	343	136	207
Bangla Desh	819	0	0	0
Índia	2.545	46	36	10
Pakistan	9.294	36	36	0
Resta països	2.333	189	97	92
Oceania	194	8	7	1

Departament d'Estadística. Ajuntament de Barcelona.

Font: Xifres oficials de població 2004. Instituto Nacional de Estadística. Institut d'Estadística de Catalunya.



Les Corts

## 27. Nacionalitats per districte i zones estadístiques. Percentatges. 2004

	BARCELONA	4. LES CORTS	ZEG 16 Les Corts	ZEG 17 Pedralbes	% Les Corts / Barcelona
TOTAL	100,0	100,0	100,0	100,0	5,2
Europa	90,7	94,6	94,7	94,2	5,5
Espanya	88,1	91,8	92,5	88,6	5,5
Alemanya	0,2	0,3	0,2	0,7	6,3
França	0,4	0,6	0,3	2,1	8,9
Itàlia	0,6	0,7	0,6	1,3	6,2
Regne Unit	0,2	0,2	0,2	0,2	4,8
Països Baixos	0,1	0,1	0,1	0,1	4,8
Portugal	0,1	0,1	0,1	0,2	5,3
Romania	0,2	0,2	0,2	0,0	4,2
Rússia	0,2	0,1	0,1	0,3	4,4
Ucraïna	0,1	0,1	0,1	0,0	1,9
Resta països	0,6	0,4	0,4	0,8	4,1
Àfrica	1,1	0,3	0,3	0,3	1,4
Marroc	0,8	0,2	0,2	0,2	1,1
Algèria	0,1	0,1	0,1	0,0	2,9
Guinea	0,0	0,0	0,0	0,0	3,2
Nigèria	0,0	0,0	0,0	0,0	0,8
Senegal	0,0	0,0	0,0	0,0	1,1
Resta països	0,1	0,1	0,0	0,1	2,0
Amèrica	6,4	4,1	4,3	2,9	3,3
Estats Units d'Amèrica	0,1	0,1	0,1	0,2	5,2
Argentina	0,7	0,5	0,5	0,4	3,8
Perú	0,8	0,4	0,4	0,4	2,8
Xile	0,3	0,2	0,2	0,1	3,7
República Dominicana	0,4	0,2	0,2	0,2	2,8
Equador	2,0	0,7	0,8	0,3	1,9
Mèxic	0,2	0,4	0,5	0,3	9,5
Cuba	0,1	0,1	0,1	0,1	3,4
Bolívia	0,3	0,1	0,1	0,1	1,7
Brasil	0,2	0,1	0,1	0,1	3,6
Colòmbia	0,8	0,7	0,7	0,4	4,5
Uruguai	0,2	0,1	0,1	0,0	2,5
Veneçuela	0,2	0,3	0,3	0,1	8,0
Resta països	0,2	0,1	0,1	0,2	4,5
Àsia	1,8	1,0	0,7	2,5	3,0
Filipines	0,3	0,1	0,0	0,2	0,9
Xina	0,4	0,2	0,3	0,0	2,9
Japó	0,1	0,4	0,2	1,5	27,2
Bangla Desh	0,1	0,0	0,0	0,0	0,0
Índia	0,2	0,1	0,1	0,1	1,8
Pakistan	0,6	0,0	0,1	0,0	0,4
Resta països	0,1	0,2	0,1	0,7	8,1
Oceania	0,0	0,0	0,0	0,0	4,1

Departament d'Estadística. Ajuntament de Barcelona.

Font: Xifres oficials de població 2004. Instituto Nacional de Estadística. Institut d'Estadística de Catalunya.



## POBLACIÓ

### 28. Nacionalitats per districte i zones de recerca. 2004

	Europa												
	TOTAL	Total	Espanya	Alemanya	França	Itàlia	Regne Unit	Països Baixos	Portugal	Romania	Rússia	Ucraïna	Resta països
4. LES CORTS	82.546	78.075	75.811	241	531	567	150	60	78	125	106	42	364
ZRP 91	9.385	8.939	8.746	15	30	54	15	7	7	18	14	5	28
ZRP 92	4.214	3.982	3.858	16	22	44	13	3	2	1	2	1	20
ZRP 93	11.081	10.352	10.142	18	21	70	5	6	7	13	12	9	49
ZRP 94	7.404	7.048	6.921	13	29	21	12	4	5	9	9	6	19
ZRP 95	11.158	10.446	10.222	21	32	49	19	9	7	52	1	2	32
ZRP 96	9.317	8.973	8.819	20	29	35	13	4	1	5	11	8	28
ZRP 97	6.661	6.365	6.157	17	38	62	29	7	12	3	7	4	29
ZRP 98	9.650	9.081	8.829	20	39	59	22	9	13	20	14	2	54
ZRP 99	5.686	5.329	5.103	21	61	83	10	4	12	0	14	1	20
ZRP 100	7.004	6.626	6.138	66	215	84	10	4	12	3	17	4	73
ZRP 101	986	934	876	14	15	6	2	3	0	1	5	0	12

### 28. Nacionalitats per districte i zones de recerca. 2004 (continuació)

	Àfrica						
	Total	Marroc	Algèria	Guinea	Nigèria	Senegal	Resta països
4. LES CORTS	247	136	45	19	5	5	37
ZRP 91	40	33	1	1	0	1	4
ZRP 92	16	6	3	0	0	2	5
ZRP 93	45	21	15	2	4	0	3
ZRP 94	11	1	4	4	0	0	2
ZRP 95	39	14	8	9	0	0	8
ZRP 96	9	6	3	0	0	0	0
ZRP 97	13	7	0	2	0	1	3
ZRP 98	34	20	9	1	1	1	2
ZRP 99	14	11	0	0	0	0	3
ZRP 100	23	16	2	0	0	0	5
ZRP 101	3	1	0	0	0	0	2

(continua)



**28. Nacionalitats per districte i zones de recerca. 2004 (continuació)**

	Amèrica						
	Total	Estats Units d'Amèrica	Argentina	Perú	Xile	República Dominicana	Equador
4. LES CORTS	3.361	111	412	354	154	173	582
ZRP 91	297	8	37	20	16	6	54
ZRP 92	191	8	36	7	3	13	39
ZRP 93	629	6	66	96	34	24	152
ZRP 94	331	8	34	31	22	12	54
ZRP 95	562	6	52	59	17	31	148
ZRP 96	261	13	32	16	14	31	17
ZRP 97	243	16	29	39	9	9	37
ZRP 98	446	17	77	34	20	19	44
ZRP 99	152	12	23	21	12	18	12
ZRP 100	207	14	23	24	7	3	20
ZRP 101	42	3	3	7	0	7	5

**28. Nacionalitats per districte i zones de recerca. 2004 (continuació)**

	Amèrica							
	Mèxic	Cuba	Bolívia	Brasil	Colòmbia	Uruguai	Veneçuela	Resta països
4. LES CORTS	358	72	78	115	557	67	210	118
ZRP 91	30	3	15	12	46	3	44	3
ZRP 92	38	2	6	4	18	4	9	4
ZRP 93	61	9	7	13	98	20	34	9
ZRP 94	30	13	4	4	86	5	19	9
ZRP 95	41	9	13	19	101	15	27	24
ZRP 96	25	13	6	16	47	8	14	9
ZRP 97	17	6	6	16	38	1	7	13
ZRP 98	71	8	4	17	63	10	41	21
ZRP 99	9	4	3	10	17	1	3	7
ZRP 100	32	5	12	4	38	0	10	15
ZRP 101	4	0	2	0	5	0	2	4

(continua)



## POBLACIÓ

### 28. Nacionalitats per districte i zones de recerca. 2004 (continuació)

	Àsia								Oceania
	Total	Filipines	Xina	Japó	Bangla Desh	Índia	Pakistan	Resta països	
4. LES CORTS	855	49	192	343	0	46	36	189	8
ZRP 91	109	1	17	64	0	10	0	17	0
ZRP 92	25	6	9	4	0	0	1	5	0
ZRP 93	52	2	6	12	0	3	14	15	3
ZRP 94	13	0	3	8	0	0	0	2	1
ZRP 95	110	3	63	4	0	12	14	14	1
ZRP 96	74	0	18	13	0	8	4	31	0
ZRP 97	40	5	22	6	0	3	1	3	0
ZRP 98	87	2	48	25	0	0	2	10	2
ZRP 99	191	8	0	135	0	0	0	48	0
ZRP 100	147	16	6	72	0	9	0	44	1
ZRP 101	7	6	0	0	0	1	0	0	0

Departament d'Estadística. Ajuntament de Barcelona.

Font: Xifres oficials de població 2004. Instituto Nacional de Estadística. Institut d'Estadística de Catalunya.

### 29. Evolució segons any d'arribada a Catalunya al districte. 1991-2001

	1991	%	1996	%	2001	%
TOTAL	27.517	100,0	24.744	100,0	23.220	100,0
Abans 1930	1.198	4,4	992	4,0	1.151	5,0
1931-1940	1.293	4,7	1.108	4,5	1.374	5,9
1941-1950	2.690	9,8	2.398	9,7	2.281	9,8
1951-1960	4.768	17,3	4.324	17,5	3.570	15,4
1961-1970	7.530	27,4	7.085	28,6	5.207	22,4
1971-1980	5.502	20,0	4.527	18,3	3.724	16,0
1981-1990	4.536	16,5	2.691	10,9	1.994	8,6
1991-2001	-	-	1.619	6,5	3.919	16,9

Nota: per l'any 2001, població classificada residents en habitatges familiars.  
Any d'arribada a Catalunya de la població de fora de Catalunya.

Departament d'Estadística. Ajuntament de Barcelona.

Font: Cens de Població i Habitatges 1991. Instituto Nacional de Estadística. Institut d'Estadística de Catalunya.

Estadística de Població 1996. Instituto Nacional de Estadística.

Cens de Població i Habitatges 2001. Instituto Nacional de Estadística. Institut d'Estadística de Catalunya.



Les Corts

**30. Any d'arribada a Catalunya per districte i zones estadístiques. Absoluts. 2001**

	BARCELONA	4. LES CORTS	ZEG 16 Les Corts	ZEG 17 Pedralbes
TOTAL	502.340	23.220	19.710	3.510
Abans 1930	23.289	1.151	956	195
1931-1940	26.958	1.374	1.172	202
1941-1950	52.816	2.281	2.002	279
1951-1960	84.610	3.570	3.115	455
1961-1970	121.188	5.207	4.574	633
1971-1980	68.315	3.724	3.135	589
1981-1990	34.743	1.994	1.601	393
1991-2001	90.421	3.919	3.155	764

Nota: població classificada resident en habitatges familiars.  
Any d'arribada a Catalunya de la població de fora de Catalunya.

Departament d'Estadística. Ajuntament de Barcelona.

Font: Cens de Població i Habitatges 2001. Instituto Nacional de Estadística. Institut d'Estadística de Catalunya.

**31. Any d'arribada a Catalunya per districte i zones estadístiques. Percentatges. 2001**

	BARCELONA	4. LES CORTS	ZEG 16 Les Corts	ZEG 17 Pedralbes	% Les Corts / Barcelona
TOTAL	100,0	100,0	100,0	100,0	4,6
Abans 1930	4,6	5,0	4,9	5,6	4,9
1931-1940	5,4	5,9	5,9	5,8	5,1
1941-1950	10,5	9,8	10,2	7,9	4,3
1951-1960	16,8	15,4	15,8	13,0	4,2
1961-1970	24,1	22,4	23,2	18,0	4,3
1971-1980	13,6	16,0	15,9	16,8	5,5
1981-1990	6,9	8,6	8,1	11,2	5,7
1991-2001	18,0	16,9	16,0	21,8	4,3

Nota: població classificada resident en habitatges familiars.  
Any d'arribada a Catalunya de la població de fora de Catalunya.

Departament d'Estadística. Ajuntament de Barcelona.

Font: Cens de Població i Habitatges 2001. Instituto Nacional de Estadística. Institut d'Estadística de Catalunya.

**32. Any d'arribada a Catalunya per districte i zones de recerca. 2001**

	TOTAL	Abans 1930	1931-1940	1941-1950	1951-1960	1961-1970	1971-1980	1981-1990	1991-2001
4. LES CORTS	23.220	1.151	1.374	2.281	3.570	5.207	3.724	1.994	3.919
ZRP 91	2.925	96	152	252	457	714	525	237	492
ZRP 92	1.151	67	83	111	140	220	170	129	231
ZRP 93	3.716	195	237	355	656	939	529	230	575
ZRP 94	1.981	73	121	214	310	465	345	164	289
ZRP 95	3.237	158	156	300	540	756	525	271	531
ZRP 96	2.373	90	129	250	376	565	421	208	334
ZRP 97	1.776	117	106	222	251	405	291	112	272
ZRP 98	2.551	160	188	298	385	510	329	250	431
ZRP 99	1.475	89	80	122	203	281	237	160	303
ZRP 100	1.852	80	105	140	226	329	333	223	416
ZRP 101	183	26	17	17	26	23	19	10	45

Nota: població classificada resident en habitatges familiars.  
Any d'arribada a Catalunya de la població de fora de Catalunya.

Departament d'Estadística. Ajuntament de Barcelona.

Font: Cens de Població i Habitatges 2001. Instituto Nacional de Estadística. Institut d'Estadística de Catalunya.



## POBLACIÓ

### 33. Evolució segons estat civil al districte. 1991-2001

	1991	%	1996	%	2001	%
TOTAL	89.750	100,0	81.864	100,0	80.427	100,0
Solter	38.755	43,2	34.858	42,6	33.985	42,3
Casat	43.707	48,7	38.715	47,3	37.053	46,1
Vidu	4.971	5,5	5.451	6,7	5.772	7,2
Separat	1.270	1,4	1.383	1,7	1.775	2,2
Divorciat	1.047	1,2	1.457	1,8	1.842	2,3

Nota: per l'any 2001, població classificada residents en habitatges familiars.

Departament d'Estadística. Ajuntament de Barcelona.

Font: Cens de Població i Habitatges 1991. Instituto Nacional de Estadística. Institut d'Estadística de Catalunya.

Estadística de Població 1996. Instituto Nacional de Estadística de Catalunya.

Cens de Població i Habitatges 2001. Instituto Nacional de Estadística. Institut d'Estadística de Catalunya.

### 34. Estat civil per districte i zones estadístiques. Absoluts. 2001

	BARCELONA	4. LES CORTS	ZEG 16 Les Corts	ZEG 17 Pedralbes
TOTAL	1.491.609	80.427	67.448	12.979
Solter	631.650	33.985	28.323	5.662
Casat	664.553	37.053	31.004	6.049
Vidu	126.273	5.772	5.004	768
Separat	37.477	1.775	1.542	233
Divorciat	31.656	1.842	1.575	267

Nota: població classificada resident en habitatges familiars.

Departament d'Estadística. Ajuntament de Barcelona.

Font: Cens de Població i Habitatges 2001. Instituto Nacional de Estadística. Institut d'Estadística de Catalunya.

### 35. Estat civil per districte i zones estadístiques. Percentatges. 2001

	BARCELONA	4. LES CORTS	ZEG 16 Les Corts	ZEG 17 Pedralbes	% Les Corts / Barcelona
TOTAL	100,0	100,0	100,0	100,0	5,4
Solter	42,3	42,3	42,0	43,6	5,4
Casat	44,6	46,1	46,0	46,6	5,6
Vidu	8,5	7,2	7,4	5,9	4,6
Separat	2,5	2,2	2,3	1,8	4,7
Divorciat	2,1	2,3	2,3	2,1	5,8

Nota: població classificada resident en habitatges familiars.

Departament d'Estadística. Ajuntament de Barcelona.

Font: Cens de Població i Habitatges 2001. Instituto Nacional de Estadística. Institut d'Estadística de Catalunya.



**36. Estat civil per districte i zones de recerca. 2001**

	TOTAL	Solter	Casat	Vidu	Separat	Divorciat
4. LES CORTS	80.427	33.985	37.053	5.772	1.775	1.842
ZRP 91	9.279	3.959	4.448	526	168	178
ZRP 92	4.131	1.788	1.889	241	100	113
ZRP 93	10.644	4.272	5.013	876	250	233
ZRP 94	7.461	3.228	3.353	516	189	175
ZRP 95	10.992	4.562	5.032	845	274	279
ZRP 96	9.134	3.901	4.149	631	214	239
ZRP 97	6.573	2.758	2.923	600	140	152
ZRP 98	9.234	3.855	4.197	769	207	206
ZRP 99	5.640	2.392	2.707	323	104	114
ZRP 100	6.561	2.898	3.031	392	107	133
ZRP 101	778	372	311	53	22	20

Nota: població classificada resident en habitatges familiars.

Departament d'Estadística. Ajuntament de Barcelona.

Font: Cens de Població i Habitatges 2001. Instituto Nacional de Estadística. Institut d'Estadística de Catalunya.

**37. Evolució segons nivell d'estudis al districte. 1991-2001**

	1991	%	1996	%	2001	%
TOTAL	73.394	100,0	75.146	100,0	74.298	100,0
Estudis primaris	22.580	30,8	22.398	29,8	18.324	24,7
Estudis secundaris	28.298	38,6	31.512	41,9	33.007	44,4
Estudis superiors	17.589	24,0	21.236	28,3	22.967	30,9
No consta	4.927	6,7	-	-	-	-

Nota: per l'any 1991, població de 16 i més anys; pels 1996 i 2001 població de 10 i més anys.

Nota: per l'any 2001, població classificada residents en habitatges familiars.

Departament d'Estadística. Ajuntament de Barcelona.

Font: Cens de Població i Habitatges 1991. Instituto Nacional de Estadística. Institut d'Estadística de Catalunya.

Estadística de Població 1996. Institut d'Estadística de Catalunya.

Cens de Població i Habitatges 2001. Instituto Nacional de Estadística. Institut d'Estadística de Catalunya.



## POBLACIÓ

### 38. Nivell d'estudis per districte i zones estadístiques. Absoluts. 2001

	BARCELONA	4. LES CORTS	ZEG 16 Les Corts	ZEG 17 Pedralbes
TOTAL	1.306.901	69.991	58.866	11.125
Estudis primaris	405.960	14.017	12.814	1.203
Estudis secundaris	623.253	33.007	27.997	5.010
Estudis superiors	277.688	22.967	18.055	4.912

Nota: població classificada resident en habitatges familiars a partir de 16 anys.

Departament d'Estadística. Ajuntament de Barcelona.

Font: Cens de Població i Habitatges 2001. Instituto Nacional de Estadística. Institut d'Estadística de Catalunya.

### 39. Nivell d'estudis per districte i zones estadístiques. Percentatges. 2001

	BARCELONA	4. LES CORTS	ZEG 16 Les Corts	ZEG 17 Pedralbes	% Les Corts / Barcelona
TOTAL	100,0	100,0	100,0	100,0	5,4
Estudis primaris	31,1	20,0	21,8	10,8	3,5
Estudis secundaris	47,7	47,2	47,6	45,0	5,3
Estudis superiors	21,2	32,8	30,7	44,2	8,3

Nota: població classificada resident en habitatges familiars a partir de 16 anys.

Departament d'Estadística. Ajuntament de Barcelona.

Font: Cens de Població i Habitatges 2001. Instituto Nacional de Estadística. Institut d'Estadística de Catalunya.

### 40. Nivell d'estudis per districte i zones de recerca. 2001

	TOTAL	Estudis primaris	Estudis secundaris	Estudis superiors
4. LES CORTS	69.991	14.017	33.007	22.967
ZRP 91	7.978	1.648	3.866	2.464
ZRP 92	3.597	479	1.631	1.487
ZRP 93	9.433	2.822	4.434	2.177
ZRP 94	6.563	1.418	3.114	2.031
ZRP 95	9.476	2.345	4.688	2.443
ZRP 96	7.832	1.479	3.748	2.605
ZRP 97	5.792	953	2.650	2.189
ZRP 98	8.195	1.670	3.866	2.659
ZRP 99	4.889	524	2.203	2.162
ZRP 100	5.599	612	2.476	2.511
ZRP 101	637	67	331	239

Nota: població classificada resident en habitatges familiars a partir de 16 anys.

Departament d'Estadística. Ajuntament de Barcelona.

Font: Cens de Població i Habitatges 2001. Instituto Nacional de Estadística. Institut d'Estadística de Catalunya.



Les Corts

**41. Evolució segons coneixement del català al districte. 1991-2001**

	1991	%	1996	%	2001	%
Població de 2 i més anys	88.167		80.602		79.282	
L'entén	85.553	97,0	78.964	98,0	77.058	97,2
El sap parlar	67.838	76,9	68.213	84,6	64.949	81,9
El sap llegir	68.745	78,0	66.951	83,1	65.303	82,4
El sap escriure	40.395	45,8	42.208	52,4	42.408	53,5
No l'entén	2.614	3,0	1.638	2,0	2.224	2,8

Nota: per l'any 2001, població classificada resident en habitatges familiars.

Departament d'Estadística. Ajuntament de Barcelona.

Font: Cens de Població i Habitatges 1991. Instituto Nacional de Estadística. Institut d'Estadística de Catalunya.

Estadística de Població 1996. Institut d'Estadística de Catalunya.

Cens de Població i Habitatges 2001. Instituto Nacional de Estadística. Institut d'Estadística de Catalunya.

**42. Coneixement del català per districte i zones estadístiques. Absoluts. 2001**

	BARCELONA	4. LES CORTS	ZEG 16 Les Corts	ZEG 17 Pedralbes
Població de 2 i més anys	1.466.763	79.282	66.495	12.787
L'entén	1.395.216	77.058	64.748	12.310
El sap parlar	1.094.124	64.949	54.301	10.648
El sap llegir	1.099.527	65.303	54.577	10.726
El sap escriure	691.471	42.408	35.298	7.110
No l'entén	71.547	2.224	1.747	477

Nota: població classificada resident en habitatges familiars.

Departament d'Estadística. Ajuntament de Barcelona.

Font: Cens de Població i Habitatges 2001. Instituto Nacional de Estadística. Institut d'Estadística de Catalunya.

**43. Coneixement del català per districte i zones estadístiques. Percentatges. 2001**

	BARCELONA	4. LES CORTS	ZEG 16 Les Corts	ZEG 17 Pedralbes	% Les Corts / Barcelona
L'entén	95,1	97,2	97,4	96,3	5,5
El sap parlar	74,6	81,9	81,7	83,3	5,9
El sap llegir	75,0	82,4	82,1	83,9	5,9
El sap escriure	47,1	53,5	53,1	55,6	6,1
No l'entén	4,9	2,8	2,6	3,7	3,1

Nota: població classificada resident en habitatges familiars.

Departament d'Estadística. Ajuntament de Barcelona.

Font: Cens de Població i Habitatges 2001. Instituto Nacional de Estadística. Institut d'Estadística de Catalunya.



## POBLACIÓ

### 44. Coneixement del català per districte i zones de recerca. 2001

	Població de 2 i més anys	L'entén	El sap parlar	El sap llegir	El sap escriure	No l'entén
4. LES CORTS	79.282	77.058	64.949	65.303	42.408	2.224
ZRP 91	9.150	8.867	7.163	7.243	4.660	283
ZRP 92	4.061	3.962	3.372	3.388	2.214	99
ZRP 93	10.509	10.132	7.789	7.939	4.816	377
ZRP 94	7.366	7.188	6.193	6.189	4.152	178
ZRP 95	10.823	10.522	8.810	8.829	5.597	301
ZRP 96	8.999	8.837	7.781	7.742	5.135	162
ZRP 97	6.458	6.318	5.489	5.502	3.575	140
ZRP 98	9.129	8.922	7.704	7.745	5.149	207
ZRP 99	5.566	5.372	4.678	4.723	3.151	194
ZRP 100	6.457	6.204	5.336	5.368	3.527	253
ZRP 101	764	734	634	635	432	30

Nota: població classificada resident en habitatges familiars.

Departament d'Estadística, Ajuntament de Barcelona.

Font: Cens de Població i Habitatges 2001. Instituto Nacional de Estadística. Institut d'Estadística de Catalunya.





0. RESUM D'INDICADORS, GRÀFICS I NOTES

1. TERRITORI

2. POBLACIÓ

**3. RELACIÓ AMB L'ACTIVITAT I OCUPACIÓ**

4. MOVIMENT DEMOGRÀFIC

5. CARACTERÍSTIQUES DE LES LLARS

6. EDIFICIS

7. HABITATGES

8. CONSTRUCCIÓ I PREUS DELS HABITATGES

9. EXPEDIENTS D'ACTIVITATS ECONÒMIQUES

10. PARC DE VEHICLES

11. ELECCIONS

12. ALTRES ESTADÍSTIQUES

13. MAPES GUIA



**1. Evolució segons situació laboral al districte. 1991-2001**

	1991	%	1996	%	2001	%
TOTAL	89.750	100,0	81.864	100,0	80.427	100,0
Població activa	40.038	44,6	36.729	44,9	39.489	49,1
Ocupat	36.132	40,3	31.093	38,0	35.866	44,6
Aturat, busca 1a feina	808	0,9	1.210	1,5	700	0,9
Aturat	3.098	3,5	4.426	5,4	2.923	3,6
Població no activa	49.370	55,0	44.927	54,9	40.938	50,9
Jubilat o pensionista	10.604	11,8	13.602	16,6	12.768	15,9
Incapacitat permanent	277	0,3	579	0,7	1.074	1,3
Estudiant/escolar	23.240	25,9	19.565	23,9	16.542	20,6
Feines de la llar	12.090	13,5	8.574	10,5	6.715	8,4
Altres situacions	3.159	3,5	2.607	3,2	3.839	4,8
Servei militar	342	0,4	208	0,3	-	-
Taxes laborals						
Taxa d'activitat		54,6		52,5		56,2
Taxa d'atur		9,8		15,3		9,2

Nota: per l'any 2001, població classificada resident en habitatges familiars.

Departament d'Estadística. Ajuntament de Barcelona.

Font: Cens de Població i Habitatges 1991. Instituto Nacional de Estadística. Institut d'Estadística de Catalunya.

Estadística de Població 1996. Institut d'Estadística de Catalunya.

Cens de Població i Habitatges 2001. Instituto Nacional de Estadística. Institut d'Estadística de Catalunya.

**2. Situació laboral i sexe al districte. 2001**

	TOTAL	%	Homes	%	Dones	%
TOTAL	80.427	100,0	37.703	100,0	42.724	100,0
Població activa	39.489	49,1	20.824	55,2	18.665	43,7
Ocupat	35.866	44,6	19.179	50,9	16.687	39,1
Aturat, busca 1a feina	700	0,9	346	0,9	354	0,8
Aturat	2.923	3,6	1.299	3,4	1.624	3,8
Població no activa	40.938	50,9	16.879	44,8	24.059	56,3
Jubilat o pensionista	12.768	15,9	6.020	16,0	6.748	15,8
Incapacitat permanent	1.074	1,3	564	1,5	510	1,2
Estudiant/escolar	16.542	20,6	8.360	22,2	8.182	19,2
Feines de la llar	6.715	8,4	206	0,5	6.509	15,2
Altres situacions	3.839	4,8	1.729	4,6	2.110	4,9
Taxa laborals						
Taxa d'activitat		56,2		64,2		49,3
Taxa d'atur		9,2		7,9		10,6

Nota: població classificada resident en habitatges familiars.

Departament d'Estadística. Ajuntament de Barcelona.

Font: Cens de Població i Habitatges 2001. Instituto Nacional de Estadística. Institut d'Estadística de Catalunya.



## RELACIÓ AMB L'ACTIVITAT I OCUPACIÓ

### 3. Situació laboral per districte i zones estadístiques. Absoluts. 2001

	BARCELONA	4. LES CORTS	ZEG 16 Les Corts	ZEG 17 Pedralbes
TOTAL	1.491.609	80.427	67.448	12.979
Població activa	724.246	39.489	33.613	5.876
Ocupat	645.682	35.866	30.466	5.400
Aturat, busca 1a feina	12.880	700	585	115
Aturat	65.684	2.923	2.562	361
Població no activa	767.363	40.938	33.835	7.103
Jubilat o pensionista	278.590	12.768	10.969	1.799
Incapacitat permanent	30.109	1.074	957	117
Estudiant/escolar	250.848	16.542	13.322	3.220
Feines de la llar	128.050	6.715	5.525	1.190
Altres situacions	79.766	3.839	3.062	777
Taxes laborals				
Taxa d'activitat	55,4	56,2	56,9	52,2
Taxa d'atur	10,8	9,2	9,4	8,1

Nota: població classificada resident en habitatges familiars.

Departament d'Estadística. Ajuntament de Barcelona.

Font: Cens de Població i Habitatges 2001. Instituto Nacional de Estadística. Institut d'Estadística de Catalunya.

### 4. Situació laboral per districte i zones estadístiques. Percentatges. 2001

	BARCELONA	4. LES CORTS	ZEG 16 Les Corts	ZEG 17 Pedralbes	% Les Corts / Barcelona
TOTAL	100,0	100,0	100,0	100,0	5,4
Població activa	48,6	49,1	49,8	45,3	5,5
Ocupat	43,3	44,6	45,2	41,6	5,6
Aturat, busca 1a feina	0,9	0,9	0,9	0,9	5,4
Aturat	4,4	3,6	3,8	2,8	4,5
Població no activa	51,4	50,9	50,2	54,7	5,3
Jubilat o pensionista	18,7	15,9	16,3	13,9	4,6
Incapacitat permanent	2,0	1,3	1,4	0,9	3,6
Estudiant/escolar	16,8	20,6	19,8	24,8	6,6
Feines de la llar	8,6	8,4	8,2	9,2	5,2
Altres situacions	5,3	4,8	4,5	6,0	4,8

Nota: població classificada resident en habitatges familiars.

Departament d'Estadística. Ajuntament de Barcelona.

Font: Cens de Població i Habitatges 2001. Instituto Nacional de Estadística. Institut d'Estadística de Catalunya.



Les Corts

## 5. Situació laboral per districte i zones de recerca. 2001

	Població activa					Població no activa					
	TOTAL	Total	Ocupats	Aturats buscant primera ocupació	Aturats habent treballat abans	Total	Jubilats o pensionistes	Incapacitats permanents	Escolars i estudiants	Feines de la llar	Altres situacions
4. LES CORTS	80.427	39.489	35.866	700	2.923	40.938	12.768	1.074	16.542	6.715	3.839
ZRP 91	9.279	4.733	4.334	93	306	4.546	1.180	122	2.061	802	381
ZRP 92	4.131	2.208	1.996	33	179	1.923	487	49	853	330	204
ZRP 93	10.644	5.281	4.747	109	425	5.363	1.934	158	1.850	966	455
ZRP 94	7.461	3.886	3.523	61	302	3.575	1.105	118	1.508	594	250
ZRP 95	10.992	5.528	4.996	86	446	5.464	1.855	169	2.137	816	487
ZRP 96	9.134	4.587	4.156	64	367	4.547	1.372	101	2.026	684	364
ZRP 97	6.573	2.993	2.711	60	222	3.580	1.222	96	1.224	563	475
ZRP 98	9.234	4.397	4.003	79	315	4.837	1.814	144	1.663	770	446
ZRP 99	5.640	2.576	2.344	58	174	3.064	806	69	1.293	517	379
ZRP 100	6.561	2.979	2.764	52	163	3.582	867	44	1.698	613	360
ZRP 101	778	321	292	5	24	457	126	4	229	60	38

Nota: població classificada resident en habitatges familiars.

Departament d'Estadística. Ajuntament de Barcelona.

Font: Cens de Població i Habitatges 2001. Instituto Nacional de Estadística. Institut d'Estadística de Catalunya.

## 6. Evolució dels ocupats segons situació professional al districte. 1991-2001

	1991	%	1996	%	2001	%
TOTAL	36.132	100,0	31.093	100,0	35.846	100,0
Empresaris amb personal assalariat	3.661	10,1	3.346	10,8	3.286	9,2
Empresaris sense personal assalariat	3.141	8,7	2.986	9,6	3.516	9,8
Membres de cooperatives	196	0,5	231	0,7	87	0,2
Ajudes familiars	348	1,0	195	0,6	129	0,4
Assalariats fixos	24.300	67,3	20.210	65,0	23.786	66,4
Assalariats eventuais	3.932	10,9	3.562	11,5	5.042	14,1
Altres situacions	554	1,5	563	1,8	-	-

Nota: per l'any 2001, població classificada resident en habitatges familiars.

Departament d'Estadística. Ajuntament de Barcelona.

Font: Cens de Població i Habitatges 1991. Instituto Nacional de Estadística. Institut d'Estadística de Catalunya.

Estadística de Població 1996. Institut d'Estadística de Catalunya.

Cens de Població i Habitatges 2001. Instituto Nacional de Estadística. Institut d'Estadística de Catalunya.



## RELACIÓ AMB L'ACTIVITAT I OCUPACIÓ

### 7. Ocupats segons situació professional per districte i zones estadístiques. Absoluts. 2001

	BARCELONA	4. LES CORTS	ZEG 16 Les Corts	ZEG 17 Pedralbes
TOTAL	645.419	35.846	30.450	5.396
Empresaris amb personal assalariat	38.353	3.286	2.372	914
Empresaris sense personal assalariat	60.270	3.516	2.932	584
Membres de cooperatives	2.184	87	78	9
Ajudes familiars	1.850	129	103	26
Assalariats fixos	421.087	23.786	20.544	3.242
Assalariats eventuais	121.675	5.042	4.421	621

Nota: població classificada resident en habitatges familiars.

Departament d'Estadística. Ajuntament de Barcelona.

Font: Cens de Població i Habitatges 2001. Instituto Nacional de Estadística. Institut d'Estadística de Catalunya.

### 8. Ocupats segons situació professional per districte i zones estadístiques. Percentatges. 2001

	BARCELONA	4. LES CORTS	ZEG 16 Les Corts	ZEG 17 Pedralbes	% Les Corts / Barcelona
TOTAL	100,0	100,0	100,0	100,0	5,6
Empresaris amb personal assalariat	5,9	9,2	7,8	16,9	8,6
Empresaris sense personal assalariat	9,3	9,8	9,6	10,8	5,8
Membres de cooperatives	0,3	0,2	0,3	0,2	4,0
Ajudes familiars	0,3	0,4	0,3	0,5	7,0
Assalariats fixos	65,2	66,4	67,5	60,1	5,6
Assalariats eventuais	18,9	14,1	14,5	11,5	4,1

Nota: població classificada resident en habitatges familiars.

Departament d'Estadística. Ajuntament de Barcelona.

Font: Cens de Població i Habitatges 2001. Instituto Nacional de Estadística. Institut d'Estadística de Catalunya.

### 9. Ocupats segons situació professional per districte i zones de recerca. 2001

	TOTAL	Empresaris amb personal assalariat	Empresaris sense personal assalariat	Membres de cooperatives	Ajudes familiars	Assalariats fixos	Assalariats eventuais
4. LES CORTS	35.846	3.286	3.516	87	129	23.786	5.042
ZRP 91	4.331	415	377	11	21	2.896	611
ZRP 92	1.995	193	227	2	14	1.275	284
ZRP 93	4.745	298	432	18	21	3.165	811
ZRP 94	3.523	221	319	7	7	2.468	501
ZRP 95	4.993	345	500	11	4	3.412	721
ZRP 96	4.155	315	382	10	15	2.916	517
ZRP 97	2.711	261	308	9	9	1.780	344
ZRP 98	3.997	324	387	10	12	2.632	632
ZRP 99	2.342	333	253	5	14	1.457	280
ZRP 100	2.762	532	306	3	9	1.605	307
ZRP 101	292	49	25	1	3	180	34

Nota: població classificada resident en habitatges familiars.

Departament d'Estadística. Ajuntament de Barcelona.

Font: Cens de Població i Habitatges 2001. Instituto Nacional de Estadística. Institut d'Estadística de Catalunya.



Les Corts

**10. Evolució dels ocupats segons professió al districte. 1996-2001**

	1996	%	2001	%
TOTAL	31.093	100,0	35.846	100,0
Personal directiu d'empreses i administracions públiques	4.864	15,6	5.608	15,6
Tècnics i professionals científics i intel·lectuals	9.278	29,8	9.940	27,7
Tècnics i professionals de suport	8.568	27,6	6.419	17,9
Empleats administratius	1.452	4,7	4.511	12,6
Treballadors de serveis i venedors de comerç	2.401	7,7	3.785	10,6
Treballadors qualificats en activitats agràries i pesqueres	47	0,2	66	0,2
Artesans i treballadors qualificats de les indústries i la construcció	1.681	5,4	2.232	6,2
Operadors d'instal·lacions i maquinària, i muntadors	1.631	5,2	1.497	4,2
Treballadors no qualificats	1.146	3,7	1.733	4,8
Forces armades	25	0,1	55	0,2

Nota: per l'any 2001, població classificada resident en habitatges familiars.

Departament d'Estadística. Ajuntament de Barcelona.

Font: Estadística de Població 1996. Institut d'Estadística de Catalunya.

Cens de Població i Habitatges 2001. Instituto Nacional de Estadística. Institut d'Estadística de Catalunya.



## RELACIÓ AMB L'ACTIVITAT I OCUPACIÓ

### 11. Ocupats segons professió per districte i zones estadístiques. Absoluts. 2001

	BARCELONA	4. LES CORTS	ZEG 16 Les Corts	ZEG 17 Pedralbes
TOTAL	645.419	35.846	30.450	5.396
Personal directiu d'empreses i administracions públiques	63.592	5.608	4.406	1.202
Tècnics i professionals científics i intel·lectuals	123.997	9.940	8.091	1.849
Tècnics i professionals de suport	107.607	6.419	5.586	833
Empleats administratius	85.028	4.511	3.990	521
Treballadors de serveis i venedors de comerç	95.323	3.785	3.399	386
Treballadors qualificats en activitats agràries i pesqueres	1.948	66	57	9
Artesans i treballadors qualificats de les indústries i la construcció	66.242	2.232	2.018	214
Operadors d'instal·lacions i maquinària, i muntadors	45.158	1.497	1.360	137
Treballadors no qualificats	55.871	1.733	1.500	233
Forces armades	653	55	43	12

Nota: població classificada resident en habitatges familiars.

Departament d'Estadística. Ajuntament de Barcelona.

Font: Cens de Població i Habitatges 2001. Instituto Nacional de Estadística. Institut d'Estadística de Catalunya.

### 12. Ocupats segons professió per districte i zones estadístiques. Percentatges. 2001

	BARCELONA	4. LES CORTS	ZEG 16 Les Corts	ZEG 17 Pedralbes	% Les Corts / Barcelona
TOTAL	100,0	100,0	100,0	100,0	5,6
Personal directiu d'empreses i administracions públiques	9,9	15,6	14,5	22,3	8,8
Tècnics i professionals científics i intel·lectuals	19,2	27,7	26,6	34,3	8,0
Tècnics i professionals de suport	16,7	17,9	18,3	15,4	6,0
Empleats administratius	13,2	12,6	13,1	9,7	5,3
Treballadors de serveis i venedors de comerç	14,8	10,6	11,2	7,2	4,0
Treballadors qualificats en activitats agràries i pesqueres	0,3	0,2	0,2	0,2	3,4
Artesans i treballadors qualificats de les indústries i la construcció	10,3	6,2	6,6	4,0	3,4
Operadors d'instal·lacions i maquinària, i muntadors	7,0	4,2	4,5	2,5	3,3
Treballadors no qualificats	8,7	4,8	4,9	4,3	3,1
Forces armades	0,1	0,2	0,1	0,2	8,4

Nota: població classificada resident en habitatges familiars.

Departament d'Estadística. Ajuntament de Barcelona.

Font: Cens de Població i Habitatges 2001. Instituto Nacional de Estadística. Institut d'Estadística de Catalunya.



Les Corts



**13. Ocupats segons professió per districte i zones de recerca. 2001**

	TOTAL	Personal directiu d'empreses i administracions públiques	Tècnics i professionals científics i intel·lectuals	Tècnics i professionals de suport	Empleats administratius	Treballadors de serveis i venedors de comerç
4. LES CORTS	35.846	5.608	9.940	6.419	4.511	3.785
ZRP 91	4.331	645	1.096	761	577	476
ZRP 92	1.995	334	612	372	216	173
ZRP 93	4.745	510	969	831	704	641
ZRP 94	3.523	500	965	666	459	395
ZRP 95	4.993	656	1.191	959	675	645
ZRP 96	4.155	701	1.172	836	544	391
ZRP 97	2.711	470	921	438	309	249
ZRP 98	3.997	590	1.165	723	506	429
ZRP 99	2.342	493	796	385	241	177
ZRP 100	2.762	631	961	401	259	190
ZRP 101	292	78	92	47	21	19

**13. Ocupats segons professió per districte i zones de recerca. 2001 (continuació)**

	Treballadors qualificats en activitats agràries i pesqueres	Artesans i treballadors qualificats de les indústries i la construcció	Operadors d'instal·lacions i maquinària, i muntadors	Treballadors no qualificats	Forces armades
4. LES CORTS	66	2.232	1.497	1.733	55
ZRP 91	10	339	208	210	9
ZRP 92	5	91	101	88	3
ZRP 93	10	457	311	304	8
ZRP 94	6	210	150	166	6
ZRP 95	7	364	223	267	6
ZRP 96	3	195	136	171	6
ZRP 97	7	131	66	118	2
ZRP 98	9	231	165	176	3
ZRP 99	5	104	58	80	3
ZRP 100	4	93	70	144	9
ZRP 101	0	17	9	9	0

Nota: població classificada resident en habitatges familiars.

Departament d'Estadística. Ajuntament de Barcelona.

Font: Cens de Població i Habitatges 2001. Institut Nacional de Estadística. Institut d'Estadística de Catalunya.



## RELACIÓ AMB L'ACTIVITAT I OCUPACIÓ

### 14. Evolució dels ocupats segons activitat de l'empresa al districte. 1991-2001

	1991	%	1996	%	2001	%
TOTAL	36.132	100,0	31.093	100,0	35.846	100,0
Agricultura, ramaderia, caça i silvicultura	2	0,0	90	0,3	81	0,2
Pesca	19	0,1	7	0,0	9	0,0
Indústria extractiva	33	0,1	4	0,0	5	0,0
Indústria manufacturera	9.249	25,6	6.631	21,3	6.052	16,9
Producc. i distribució electricitat, gas i aigua	291	0,8	247	0,8	219	0,6
Construcció	1.160	3,2	811	2,6	1.582	4,4
Comerç i reparacions	5.698	15,8	4.590	14,8	5.269	14,7
Hosteleria	1.122	3,1	820	2,6	1.591	4,4
Transport, emmagatzematge i comunicacions	1.813	5,0	1.704	5,5	2.321	6,5
Mediació financera	2.722	7,5	2.340	7,5	2.490	6,9
Act. immob.i de lloguer; serveis empreses	4.772	13,2	4.663	15,0	5.563	15,5
Adm. pública, defensa i seg. social	2.267	6,3	2.499	8,0	2.266	6,3
Educació	2.770	7,7	2.907	9,4	3.245	9,1
Act. sanitàries i serveis socials	2.372	6,6	2.125	6,8	3.119	8,7
Altres act. socials i serveis personals	1.526	4,2	1.454	4,7	1.342	3,7
Llars que ocupen personal domèstic	305	0,8	182	0,6	679	1,9
Organismes extraterritorials	11	0,0	19	0,1	13	0,0

Nota: per l'any 2001, població classificada resident en habitatges familiars.

Departament d'Estadística. Ajuntament de Barcelona.

Font: Cens de Població i Habitatges 1991. Instituto Nacional de Estadística. Institut d'Estadística de Catalunya.

Estadística de Població 1996. Instituto Nacional de Estadística de Catalunya.

Cens de Població i Habitatges 2001. Instituto Nacional de Estadística. Institut d'Estadística de Catalunya.



**15. Ocupats segons activitat de l'empresa per districte i zones estadístiques. Absoluts. 2001**

	BARCELONA	4. LES CORTS	ZEG 16 Les Corts	ZEG 17 Pedralbes
TOTAL	645.419	35.846	30.450	5.396
Agricultura, ramaderia, caça i silvicultura	2.009	81	69	12
Pesca	347	9	7	2
Indústria extractiva	88	5	5	0
Indústria manufacturera	111.551	6.052	5.130	922
Producc. i distribució electricitat, gas i aigua	4.435	219	192	27
Construcció	39.523	1.582	1.316	266
Comerç i reparacions	99.792	5.269	4.478	791
Hosteleria	37.859	1.591	1.414	177
Transport, emmagatzematge i comunicacions	51.213	2.321	2.045	276
Mediació financera	30.324	2.490	2.191	299
Act. immob.i de lloguer; serveis empreses	84.334	5.563	4.519	1.044
Adm. pública, defensa i seg. social	38.408	2.266	1.968	298
Educació	48.437	3.245	2.817	428
Act. sanitàries i serveis socials	51.328	3.119	2.560	559
Altres act. socials i serveis personals	26.215	1.342	1.175	167
Llars que ocupen personal domèstic	19.411	679	554	125
Organismes extraterritorials	145	13	10	3

Nota: població classificada resident en habitatges familiars.

Departament d'Estadística. Ajuntament de Barcelona.

Font: Cens de Població i Habitatges 2001. Instituto Nacional de Estadística. Institut d'Estadística de Catalunya.

**16. Ocupats segons activitat de l'empresa per districte i zones estadístiques. Percentatges. 2001**

	BARCELONA	4. LES CORTS	ZEG 16 Les Corts	ZEG 17 Pedralbes	% Les Corts / Barcelona
TOTAL	100,0	100,0	100,0	100,0	5,6
Agricultura, ramaderia, caça i silvicultura	0,3	0,2	0,2	0,2	4,0
Pesca	0,1	0,0	0,0	0,0	2,6
Indústria extractiva	0,0	0,0	0,0	0,0	5,7
Indústria manufacturera	17,3	16,9	16,8	17,1	5,4
Producc. i distribució electricitat, gas i aigua	0,7	0,6	0,6	0,5	4,9
Construcció	6,1	4,4	4,3	4,9	4,0
Comerç i reparacions	15,5	14,7	14,7	14,7	5,3
Hosteleria	5,9	4,4	4,6	3,3	4,2
Transport, emmagatzematge i comunicacions	7,9	6,5	6,7	5,1	4,5
Mediació financera	4,7	6,9	7,2	5,5	8,2
Act. immob.i de lloguer; serveis empreses	13,1	15,5	14,8	19,3	6,6
Adm. pública, defensa i seg. social	6,0	6,3	6,5	5,5	5,9
Educació	7,5	9,1	9,3	7,9	6,7
Act. sanitàries i serveis socials	8,0	8,7	8,4	10,4	6,1
Altres act. socials i serveis personals	4,1	3,7	3,9	3,1	5,1
Llars que ocupen personal domèstic	3,0	1,9	1,8	2,3	3,5
Organismes extraterritorials	0,0	0,0	0,0	0,1	9,0

Nota: població classificada resident en habitatges familiars.

Departament d'Estadística. Ajuntament de Barcelona.

Font: Cens de Població i Habitatges 2001. Instituto Nacional de Estadística. Institut d'Estadística de Catalunya.



## RELACIÓ AMB L'ACTIVITAT I OCUPACIÓ

### 17. Ocupats segons activitat de l'empresa per districte i zones de recerca. 2001

	TOTAL	Agricultura, ramadaria, caça, silvicultura	Pesca	Indústria extractiva	Indústria manufacturera	Producció i distribució electricitat, gas i aigua	Construcció	Comerç i reparacions	Hosteleria
4. LES CORTS	35.846	81	9	5	6.052	219	1.582	5.269	1.591
ZRP 91	4.331	13	0	2	772	25	193	689	198
ZRP 92	1.995	7	0	0	336	7	85	273	85
ZRP 93	4.745	15	2	0	857	29	249	721	275
ZRP 94	3.523	5	1	1	560	23	126	499	154
ZRP 95	4.993	9	2	0	848	31	220	744	273
ZRP 96	4.155	3	1	0	718	31	161	586	165
ZRP 97	2.711	6	0	1	399	20	122	405	94
ZRP 98	3.997	11	1	1	640	26	160	561	170
ZRP 99	2.342	5	1	0	416	14	121	331	76
ZRP 100	2.762	7	1	0	455	12	125	410	89
ZRP 101	292	0	0	0	51	1	20	50	12

### 17. Ocupats segons activitat de l'empresa per districte i zones de recerca. 2001 (continuació)

	Transport, emmagatz., comunicacions	Mediació financera	Act. immob., de lloguer i serv. empreses	Adm. pública, defensa i seg. social	Educació	Activitats sanitàries i serveis socials	Altres act. socials i serveis personals	Llars que ocupen personal domèstic	Organismes extraterritorials
4. LES CORTS	2.321	2.490	5.563	2.266	3.245	3.119	1.342	679	13
ZRP 91	289	334	561	284	410	353	152	54	2
ZRP 92	123	156	326	140	174	176	75	32	0
ZRP 93	356	271	613	312	388	356	194	107	0
ZRP 94	259	266	549	232	342	308	133	63	2
ZRP 95	369	360	677	301	463	403	188	103	2
ZRP 96	254	360	649	265	389	366	155	51	1
ZRP 97	150	163	481	182	243	257	120	66	2
ZRP 98	245	281	663	252	408	341	158	78	1
ZRP 99	121	137	418	144	210	239	71	37	1
ZRP 100	142	145	580	136	199	288	86	85	2
ZRP 101	13	17	46	18	19	32	10	3	0

Nota: població classificada resident en habitatges familiars.

Departament d'Estadística. Ajuntament de Barcelona.

Font: Cens de Població i Habitatges 2001. Instituto Nacional de Estadística. Institut d'Estadística de Catalunya.



Les Corts

0. RESUM D'INDICADORS, GRÀFICS I NOTES

1. TERRITORI

2. POBLACIÓ

3. RELACIÓ AMB L'ACTIVITAT I OCUPACIÓ

**4. MOVIMENT DEMOGRÀFIC**

5. CARACTERÍSTIQUES DE LES LLARS

6. EDIFICIS

7. HABITATGES

8. CONSTRUCCIÓ I PREUS DELS HABITATGES

9. EXPEDIENTS D'ACTIVITATS ECONÒMIQUES

10. PARC DE VEHICLES

11. ELECCIONS

12. ALTRES ESTADÍSTIQUES

13. MAPES GUIA



**1. Evolució segons moviments al districte. 2000-2004**

	2000	%	2001	%	2002	%	2003	%	2004	%
TOTAL (altes-baixes)	421		381		1.395		447		135	
Altes per	3.275	100,0	3.623	100,0	4.736	100,0	4.326	100,0	4.254	100,0
naixement	628	19,2	550	15,2	600	12,7	578	13,4	589	13,8
immigració	1.450	44,3	1.445	39,9	1.742	36,8	1.754	40,5	1.686	39,6
omissió	1.197	36,6	1.628	44,9	2.394	50,5	1.994	46,1	1.979	46,5
Baixes per	2.854	100,0	3.242	100,0	3.341	100,0	3.879	100,0	4.119	100,0
defunció	688	24,1	693	21,4	667	20,0	690	17,8	604	14,7
emigració	2.166	75,9	2.549	78,6	2.674	80,0	3.189	82,2	2.775	67,4
inscripció indeguda	-	-	-	-	-	-	-	-	740	18,0

Font: Moviments demogràfics. Departament d'Estadística. Ajuntament de Barcelona.

**2. Moviments per districte i zones estadístiques. Absoluts. 2004**

	BARCELONA	4. LES CORTS	ZEG 16 Les Corts	ZEG 17 Pedralbes
TOTAL (altes-baixes)	14.645	135	-40	175
Altes per	108.473	4.254	3.435	819
naixement	13.931	589	481	108
immigració	38.026	1.686	1.432	254
omissió	56.516	1.979	1.522	457
Baixes per	93.828	4.119	3.475	644
defunció	14.797	604	502	102
emigració	59.039	2.775	2.404	371
inscripció indeguda	19.992	740	569	171

Font: Moviments demogràfics. Departament d'Estadística. Ajuntament de Barcelona.

**3. Moviments per districte i zones estadístiques. Percentatges. 2004**

	BARCELONA	4. LES CORTS	ZEG 16 Les Corts	ZEG 17 Pedralbes	% Les Corts / Barcelona
Altes per	100,0	100,0	100,0	100,0	3,9
naixement	12,8	13,8	14,0	13,2	4,2
immigració	35,1	39,6	41,7	31,0	4,4
omissió	52,1	46,5	44,3	55,8	3,5
Baixes per	100,0	100,0	100,0	100,0	4,4
defunció	15,8	14,7	14,4	15,8	4,1
emigració	62,9	67,4	69,2	57,6	4,7
inscripció indeguda	21,3	18,0	16,4	26,6	3,7

Font: Moviments demogràfics. Departament d'Estadística. Ajuntament de Barcelona.



## MOVIMENT DEMOGRÀFIC

### 4. Moviments per districte i zones de recerca. 2004

	TOTAL (altes-baixes)	Altes per				Baixes per			inscripció indeguda
		Total	naixement	immigració	omissió	Total	defunció	emigració	
4. LES CORTS	135	4.254	589	1.686	1.979	4.119	604	2.775	740
ZRP 91	-128	406	58	182	166	534	64	392	78
ZRP 92	55	218	31	72	115	163	19	118	26
ZRP 93	-39	655	91	312	252	694	92	475	127
ZRP 94	-18	322	37	143	142	340	34	257	49
ZRP 95	31	597	85	246	266	566	86	384	96
ZRP 96	26	400	61	177	162	374	63	249	62
ZRP 97	5	300	54	99	147	295	67	187	41
ZRP 98	28	537	64	201	272	509	77	342	90
ZRP 99	70	324	53	118	153	254	49	138	67
ZRP 100	96	448	50	122	276	352	48	206	98
ZRP 101	9	47	5	14	28	38	5	27	6

Font: Moviments demogràfics. Departament d'Estadística. Ajuntament de Barcelona.

### 5. Moviments segons nacionalitat al districte. 2004

	TOTAL	%	Nacionalitat espanyola	%	Nacionalitat estrangera	%
TOTAL (altes-baixes)	135		-989		1.124	
Altes per	4.254	100,0	2.162	100,0	2.092	100,0
naixement	589	13,8	525	24,3	64	3,1
immigració	1.686	39,6	1.284	59,4	402	19,2
omissió	1.979	46,5	353	16,3	1.626	77,7
Baixes per	4.119	100,0	3.151	100,0	968	100,0
defunció	604	14,7	595	18,9	9	0,9
emigració	2.775	67,4	2.330	73,9	445	46,0
inscripció indeguda	740	18,0	226	7,2	514	53,1

Font: Moviments demogràfics. Departament d'Estadística. Ajuntament de Barcelona.



## 6. Evolució del moviment natural al districte. 2000-2004

	2000	%	2001	%	2002	%	2003	%	2004	%
<b>NAIXEMENTS</b>										
Sexe	628	100,0	550	100,0	600	100,0	578	100,0	589	100,0
Nens	304	48,4	278	50,5	294	49,0	302	52,3	300	50,9
Nenes	324	51,6	272	49,5	306	51,0	276	47,8	289	49,1
Nacionalitat	628	100,0	550	100,0	600	100,0	578	100,0	589	100,0
Espanyola	598	95,2	510	92,7	543	90,5	541	93,6	525	89,1
Estrangera	30	4,8	40	7,3	57	9,5	37	6,4	64	10,9
<b>DEFUNCIONS</b>										
Sexe	688	100,0	693	100,0	667	100,0	690	100,0	604	100,0
Homes	335	48,7	337	48,6	332	49,8	342	49,6	289	47,8
Dones	353	51,3	356	51,4	335	50,2	348	50,4	315	52,2
Nacionalitat	688	100,0	693	100,0	667	100,0	690	100,0	604	100,0
Espanyola	678	98,5	685	98,8	661	99,1	678	98,3	595	98,5
Estrangera	10	1,5	8	1,2	6	0,9	12	1,7	9	1,5
Edat	688	100,0	693	100,0	667	100,0	690	100,0	604	100,0
Fins a 14 anys	4	0,6	0	0,0	1	0,2	7	1,0	1	0,2
15-39 anys	10	1,5	17	2,5	13	2,0	13	1,9	12	2,0
40-64 anys	99	14,4	86	12,4	101	15,1	81	11,7	71	11,8
65 i més anys	575	83,6	590	85,1	552	82,8	589	85,4	520	86,1
<b>TAXES</b>										
Taxa de natalitat	7,7		6,7		7,3		6,9		7,1	
Taxa de mortalitat	8,4		8,4		8,1		8,3		7,3	

Font: Moviments demogràfics. Departament d'Estadística. Ajuntament de Barcelona.



## MOVIMENT DEMOGRÀFIC

### 7. Moviment natural per districte i zones estadístiques. Absoluts. 2004

	BARCELONA	4. LES CORTS	ZEG 16 Les Corts	ZEG 17 Pedralbes
<b>NAIXEMENTS</b>				
Sexe	13.931	589	481	108
Nens	7.185	300	252	48
Nenes	6.746	289	229	60
Nacionalitat	13.931	589	481	108
Espanyola	11.699	525	432	93
Estrangera	2.232	64	49	15
<b>DEFUNCIONS</b>				
Sexe	14.797	604	502	102
Homes	7.332	289	234	55
Dones	7.465	315	268	47
Nacionalitat	14.797	604	502	102
Espanyola	14.632	595	498	97
Estrangera	165	9	4	5
<b>TAXES</b>				
Taxa de natalitat	8,8	7,1	7,0	7,9
Taxa de mortalitat	9,4	7,3	7,3	7,5

Font: Moviments demogràfics. Departament d'Estadística. Ajuntament de Barcelona.

### 8. Moviment natural per districte i zones estadístiques. Percentatges. 2004

	BARCELONA	4. LES CORTS	ZEG 16 Les Corts	ZEG 17 Pedralbes	% Les Corts / Barcelona
<b>NAIXEMENTS</b>					
Sexe	100,0	100,0	100,0	100,0	4,2
Nens	51,6	50,9	52,4	44,4	4,2
Nenes	48,4	49,1	47,6	55,6	4,3
Nacionalitat	100,0	100,0	100,0	100,0	4,2
Espanyola	84,0	89,1	89,8	86,1	4,5
Estrangera	16,0	10,9	10,2	13,9	2,9
<b>DEFUNCIONS</b>					
Sexe	100,0	100,0	100,0	100,0	4,1
Homes	49,6	47,8	46,6	53,9	3,9
Dones	50,5	52,2	53,4	46,1	4,2
Nacionalitat	100,0	100,0	100,0	100,0	4,1
Espanyola	98,9	98,5	99,2	95,1	4,1
Estrangera	1,1	1,5	0,8	4,9	5,5

Font: Moviments demogràfics. Departament d'Estadística. Ajuntament de Barcelona.



Les Corts

## 9. Evolució del moviment migratori al districte. 2000-2004

	2000	%	2001	%	2002	%	2003	%	2004	%
<b>IMMIGRACIÓ</b>										
Sexe	1.450	100,0	1.445	100,0	1.742	100,0	1.754	100,0	1.686	100,0
Homes	678	46,8	679	47,0	794	45,6	818	46,6	807	47,9
Dones	772	53,2	766	53,0	948	54,4	936	53,4	879	52,1
Edat	1.450	100,0	1.445	100,0	1.742	100,0	1.754	100,0	1.686	100,0
Fins a 14 anys	212	14,6	188	13,0	227	13,0	204	11,6	240	14,2
15-29 anys	419	28,9	446	30,9	529	30,4	563	32,1	488	28,9
30-39 anys	381	26,3	338	23,4	427	24,5	455	25,9	451	26,8
40-64 anys	310	21,4	339	23,5	398	22,8	360	20,5	355	21,1
65 i més anys	128	8,8	134	9,3	161	9,2	172	9,8	152	9,0
Nacionalitat	1.450	100,0	1.445	100,0	1.742	100,0	1.754	100,0	1.686	100,0
Espanyola	1.232	85,0	1.279	88,5	1.466	84,2	1.408	80,3	1.284	76,2
Estrangera	218	15,0	166	11,5	276	15,8	346	19,7	402	23,8
Lloc de procedència	1.450	100,0	1.445	100,0	1.742	100,0	1.754	100,0	1.686	100,0
Província Barcelona	678	46,8	743	51,4	929	53,3	949	54,1	872	51,7
Resta Catalunya	222	15,3	214	14,8	257	14,8	281	16,0	220	13,1
Resta Espanya	367	25,3	455	31,5	528	30,3	504	28,7	570	33,8
Estranger	183	12,6	33	2,3	28	1,6	20	1,1	24	1,4
<b>EMIGRACIÓ</b>										
Sexe	2.166	100,0	2.549	100,0	2.674	100,0	3.189	100,0	2.775	100,0
Homes	1.049	48,4	1.235	48,5	1.281	47,9	1.516	47,5	1.334	48,1
Dones	1.117	51,6	1.314	51,6	1.393	52,1	1.673	52,5	1.441	51,9
Edat	2.166	100,0	2.549	100,0	2.674	100,0	3.189	100,0	2.775	100,0
Fins a 14 anys	291	13,4	341	13,4	316	11,8	412	12,9	308	11,1
15-29 anys	640	29,5	695	27,3	834	31,2	967	30,3	826	29,8
30-39 anys	471	21,7	588	23,1	618	23,1	780	24,5	717	25,8
40-64 anys	573	26,5	668	26,2	663	24,8	771	24,2	662	23,9
65 i més anys	191	8,8	257	10,1	243	9,1	259	8,1	262	9,4
Nacionalitat	2.166	100,0	2.549	100,0	2.674	100,0	3.189	100,0	2.775	100,0
Espanyola	2.052	94,7	2.312	90,7	2.309	86,4	2.666	83,6	2.330	84,0
Estrangera	114	5,3	237	9,3	365	13,7	523	16,4	445	16,0
Lloc de destí	2.166	100,0	2.549	100,0	2.674	100,0	3.189	100,0	2.775	100,0
Província Barcelona	1.437	66,3	1.714	67,2	1.736	64,9	2.074	65,0	1.742	62,8
Resta Catalunya	324	15,0	347	13,6	389	14,5	504	15,8	420	15,1
Resta Espanya	394	18,2	475	18,6	526	19,7	550	17,2	512	18,5
Estranger	11	0,5	13	0,5	23	0,9	61	1,9	101	3,6

Font: Moviments demogràfics. Departament d'Estadística. Ajuntament de Barcelona.



## MOVIMENT DEMOGRÀFIC

### 10. Moviment migratori per districte i zones estadístiques. Absoluts. 2004

	BARCELONA	4. LES CORTS	ZEG 16 Les Corts	ZEG 17 Pedralbes
<b>IMMIGRACIÓ</b>				
Sexe	38.026	1.686	1.432	254
Homes	19.057	807	688	119
Dones	18.969	879	744	135
Nacionalitat	38.026	1.686	1.432	254
Espanyola	25.170	1.284	1.087	197
Estrangera	12.856	402	345	57
<b>EMIGRACIÓ</b>				
Sexe	59.039	2.775	2.404	371
Homes	30.055	1.334	1.166	168
Dones	28.984	1.441	1.238	203
Nacionalitat	59.039	2.775	2.404	371
Espanyola	42.805	2.330	2.018	312
Estrangera	16.234	445	386	59

Font: Moviments demogràfics. Departament d'Estadística. Ajuntament de Barcelona.

### 11. Moviment migratori per districte i zones estadístiques. Percentatges. 2004

	BARCELONA	4. LES CORTS	ZEG 16 Les Corts	ZEG 17 Pedralbes	% Les Corts / Barcelona
<b>IMMIGRACIÓ</b>					
Sexe	100,0	100,0	100,0	100,0	4,4
Homes	50,1	47,9	48,1	46,9	4,2
Dones	49,9	52,1	52,0	53,2	4,6
Nacionalitat	100,0	100,0	100,0	100,0	4,4
Espanyola	66,2	76,2	75,9	77,6	5,1
Estrangera	33,8	23,8	24,1	22,4	3,1
<b>EMIGRACIÓ</b>					
Sexe	100,0	100,0	100,0	100,0	4,7
Homes	50,9	48,1	48,5	45,3	4,4
Dones	49,1	51,9	51,5	54,7	5,0
Nacionalitat	100,0	100,0	100,0	100,0	4,7
Espanyola	72,5	84,0	83,9	84,1	5,4
Estrangera	27,5	16,0	16,1	15,9	2,7

Font: Moviments demogràfics. Departament d'Estadística. Ajuntament de Barcelona.



Les Corts

## 12. Evolució d'altres moviments al districte. 2000-2004

	2000	%	2001	%	2002	%	2003	%	2004	%
ALTES PER OMISSIÓ										
Sexe	1.197	100,0	1.628	100,0	2.394	100,0	1.994	100,0	1.979	100,0
Homes	564	47,1	780	47,9	1.116	46,6	965	48,4	928	46,9
Dones	633	52,9	848	52,1	1.278	53,4	1.029	51,6	1.051	53,1
Edat	1.197	100,0	1.628	100,0	2.394	100,0	1.994	100,0	1.979	100,0
Fins a 14 anys	208	17,4	256	15,7	304	12,7	284	14,2	280	14,1
15-29 anys	379	31,7	561	34,5	986	41,2	883	44,3	791	40,0
30-39 anys	280	23,4	424	26,1	572	23,9	404	20,3	466	23,5
40-64 anys	287	24,0	329	20,2	443	18,5	358	18,0	390	19,7
65 i més anys	43	3,6	58	3,6	89	3,7	65	3,3	52	2,6
Nacionalitat	1.197	100,0	1.628	100,0	2.394	100,0	1.994	100,0	1.979	100,0
Espanyola	455	38,0	431	26,5	478	20,0	417	20,9	353	17,8
Estrangera	742	62,0	1.197	73,5	1.916	80,0	1.577	79,1	1.626	82,2
BAIXES PER INSCRIPCIÓ INDEGUDA										
Sexe	-	-	-	-	-	-	-	-	740	100,0
Homes	-	-	-	-	-	-	-	-	359	48,5
Dones	-	-	-	-	-	-	-	-	381	51,5
Edat	-	-	-	-	-	-	-	-	740	100,0
Fins a 14 anys	-	-	-	-	-	-	-	-	101	13,6
15-29 anys	-	-	-	-	-	-	-	-	217	29,3
30-39 anys	-	-	-	-	-	-	-	-	174	23,5
40-64 anys	-	-	-	-	-	-	-	-	192	25,9
65 i més anys	-	-	-	-	-	-	-	-	56	7,6
Nacionalitat	-	-	-	-	-	-	-	-	740	100,0
Espanyola	-	-	-	-	-	-	-	-	226	30,5
Estrangera	-	-	-	-	-	-	-	-	514	69,5

Font: Moviments demogràfics. Departament d'Estadística. Ajuntament de Barcelona.



## MOVIMENT DEMOGRÀFIC

### 13. Altres moviments per districte i zones estadístiques. Absoluts. 2004

	BARCELONA	4. LES CORTS	ZEG 16 Les Corts	ZEG 17 Pedralbes
<b>ALTES PER OMISSIÓ</b>				
Sexe	56.516	1.979	1.522	457
Homes	31.316	928	730	198
Dones	25.200	1.051	792	259
Nacionalitat	56.516	1.979	1.522	457
Espanyola	6.320	353	270	83
Estrangera	50.196	1.626	1.252	374
<b>BAIXES PER INSCRIPCIÓ INDEGUDA</b>				
Sexe	19.992	740	569	171
Homes	11.661	359	275	84
Dones	8.331	381	294	87
Nacionalitat	19.992	740	569	171
Espanyola	5.159	226	194	32
Estrangera	14.833	514	375	139

Font: Moviments demogràfics. Departament d'Estadística. Ajuntament de Barcelona.

### 14. Altres moviments per districte i zones estadístiques. Percentatges. 2004

	BARCELONA	4. LES CORTS	ZEG 16 Les Corts	ZEG 17 Pedralbes	% Les Corts / Barcelona
<b>ALTES PER OMISSIÓ</b>					
Sexe	100,0	100,0	100,0	100,0	3,5
Homes	55,4	46,9	48,0	43,3	3,0
Dones	44,6	53,1	52,0	56,7	4,2
Nacionalitat	100,0	100,0	100,0	100,0	3,5
Espanyola	11,2	17,8	17,7	18,2	5,6
Estrangera	88,8	82,2	82,3	81,8	3,2
<b>BAIXES PER INSCRIPCIÓ INDEGUDA</b>					
Sexe	100,0	100,0	100,0	100,0	3,7
Homes	58,3	48,5	48,3	49,1	3,1
Dones	41,7	51,5	51,7	50,9	4,6
Nacionalitat	100,0	100,0	100,0	100,0	3,7
Espanyola	25,8	30,5	34,1	18,7	4,4
Estrangera	74,2	69,5	65,9	81,3	3,5

Font: Moviments demogràfics. Departament d'Estadística. Ajuntament de Barcelona.



Les Corts

0. RESUM D'INDICADORS, GRÀFICS I NOTES

1. TERRITORI

2. POBLACIÓ

3. RELACIÓ AMB L'ACTIVITAT I OCUPACIÓ

4. MOVIMENT DEMOGRÀFIC

**5. CARACTERÍSTIQUES DE LES LLARS**

6. EDIFICIS

7. HABITATGES

8. CONSTRUCCIÓ I PREUS DELS HABITATGES

9. EXPEDIENTS D'ACTIVITATS ECONÒMIQUES

10. PARC DE VEHICLES

11. ELECCIONS

12. ALTRES ESTADÍSTIQUES

13. MAPES GUIA





**1. Evolució de la tipologia al districte. 1991-2001**

	1991	%	1996	%	2001	%
TOTAL	30.042	100,0	29.355	100,0	30.324	100,0
Llars no familiars						
Unipersonals	4.413	14,7	5.725	19,5	6.880	22,7
2 persones o més	617	2,1	214	0,7	435	1,4
Llars unifamiliars						
sense nucli	674	2,2	1.118	3,8	1.037	3,4
amb un nucli	23.896	79,5	21.800	74,3	21.498	70,9
2 o més nuclis	425	1,4	483	1,6	374	1,2
Llars plurifamiliars	17	0,1	15	0,1	100	0,3

Departament d'Estadística. Ajuntament de Barcelona.

Font: Cens de Població i Habitatges 1991. Instituto Nacional de Estadística. Institut d'Estadística de Catalunya.

Estadística de Població 1996. Institut d'Estadística de Catalunya.

Cens de Població i Habitatges 2001. Instituto Nacional de Estadística. Institut d'Estadística de Catalunya.

**2. Tipologia per districte i zones estadístiques. Absoluts. 2001**

	BARCELONA	4. LES CORTS	ZEG 16 Les Corts	ZEG 17 Pedralbes
TOTAL	594.452	30.324	25.841	4.483
Llars no familiars				
Unipersonals	155.463	6.880	6.040	840
2 persones o més	10.582	435	372	63
Llars unifamiliars				
sense nucli	22.183	1.037	882	155
amb un nucli	396.006	21.498	18.152	3.346
2 o més nuclis	7.637	374	319	55
Llars plurifamiliars	2.581	100	76	24

Departament d'Estadística. Ajuntament de Barcelona.

Font: Cens de Població i Habitatges 2001. Instituto Nacional de Estadística. Institut d'Estadística de Catalunya.

**3. Tipologia per districte i zones estadístiques. Percentatges. 2001**

	BARCELONA	4. LES CORTS	ZEG 16 Les Corts	ZEG 17 Pedralbes	% Les Corts / Barcelona
TOTAL	100,0	100,0	100,0	100,0	5,1
Llars no familiars					
Unipersonals	26,2	22,7	23,4	18,7	4,4
2 persones o més	1,8	1,4	1,4	1,4	4,1
Llars unifamiliars					
sense nucli	3,7	3,4	3,4	3,5	4,7
amb un nucli	66,6	70,9	70,2	74,6	5,4
2 o més nuclis	1,3	1,2	1,2	1,2	4,9
Llars plurifamiliars	0,4	0,3	0,3	0,5	3,9

Departament d'Estadística. Ajuntament de Barcelona.

Font: Cens de Població i Habitatges 2001. Instituto Nacional de Estadística. Institut d'Estadística de Catalunya.



## CARACTERÍSTIQUES DE LES LLARS

### 4. Tipologia per districte i zones de recerca. 2001

	TOTAL	Llars no familiars		Llars unifamiliars			Llars plurifamiliars
		Unipersonals	2 persones o més	Sense nucli	amb un nucli	2 o més nuclis	
4. LES CORTS	30.324	6.880	435	1.037	21.498	374	100
ZRP 91	3.244	557	32	95	2.499	49	12
ZRP 92	1.510	304	18	55	1.113	17	3
ZRP 93	4.209	1.032	60	150	2.893	65	9
ZRP 94	2.807	630	39	90	2.002	35	11
ZRP 95	4.347	1.065	71	135	3.033	35	8
ZRP 96	3.449	775	49	116	2.456	43	10
ZRP 97	2.601	694	52	104	1.716	25	10
ZRP 98	3.674	983	51	137	2.440	50	13
ZRP 99	2.038	419	19	78	1.498	17	7
ZRP 100	2.200	368	38	70	1.677	32	15
ZRP 101	245	53	6	7	171	6	2

Font: Cens de Població i Habitatges 2001. Instituto Nacional de Estadística. Institut d'Estadística de Catalunya.

**5. Llars unifamiliars per districte i zones estadístiques. Absoluts. 2001**

	BARCELONA	4. LES CORTS	ZEG 16 Les Corts	ZEG 17 Pedralbes
TOTAL	425.826	22.909	19.353	3.556
Sense nucli	22.183	1.037	882	155
Un nucli amb i sense altres persones	396.006	21.498	18.152	3.346
Parella sense fills	130.226	6.086	5.195	891
Parella amb fills	200.109	11.790	9.875	1.915
Pare amb fills	11.101	637	522	115
Mare amb fills	54.570	2.985	2.560	425
Dos o més nuclis	7.637	374	319	55

Departament d'Estadística. Ajuntament de Barcelona.  
 Font: Cens de Població i Habitatges 2001. Instituto Nacional de Estadística. Institut d'Estadística de Catalunya.

**6. Llars unifamiliars per districte i zones estadístiques. Percentatges. 2001**

	BARCELONA	4. LES CORTS	ZEG 16 Les Corts	ZEG 17 Pedralbes	% Les Corts / Barcelona
TOTAL	100,0	100,0	100,0	100,0	5,4
Sense nucli	5,2	4,5	4,6	4,4	4,7
Un nucli amb i sense altres persones	93,0	93,8	93,8	94,1	5,4
Parella sense fills	30,6	26,6	26,8	25,1	4,7
Parella amb fills	47,0	51,5	51,0	53,9	5,9
Pare amb fills	2,6	2,8	2,7	3,2	5,7
Mare amb fills	12,8	13,0	13,2	12,0	5,5
Dos o més nuclis	1,8	1,6	1,6	1,5	4,9

Departament d'Estadística. Ajuntament de Barcelona.  
 Font: Cens de Població i Habitatges 2001. Instituto Nacional de Estadística. Institut d'Estadística de Catalunya.

**7. Llars unifamiliars per districte i zones de recerca. 2001**

	TOTAL	Sense nucli	Un nucli amb i sense altres persones				Dos o més nuclis	
			Total	Parella sense fills	Parella amb fills	Pare amb fills		Mare amb fills
4. LES CORTS	22.909	1.037	21.498	6.086	11.790	637	2.985	374
ZRP 91	2.643	95	2.499	595	1.552	70	282	49
ZRP 92	1.185	55	1.113	285	625	41	162	17
ZRP 93	3.108	150	2.893	934	1.498	71	390	65
ZRP 94	2.127	90	2.002	507	1.151	57	287	35
ZRP 95	3.203	135	3.033	935	1.589	69	440	35
ZRP 96	2.615	116	2.456	653	1.365	73	365	43
ZRP 97	1.845	104	1.716	521	863	60	272	25
ZRP 98	2.627	137	2.440	765	1.232	81	362	50
ZRP 99	1.593	78	1.498	432	836	52	178	17
ZRP 100	1.779	70	1.677	426	971	57	223	32
ZRP 101	184	7	171	33	108	6	24	6

Departament d'Estadística. Ajuntament de Barcelona.  
 Font: Cens de Població i Habitatges 2001. Instituto Nacional de Estadística. Institut d'Estadística de Catalunya.

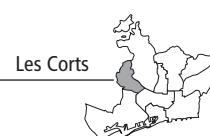



0. RESUM D'INDICADORS, GRÀFICS I NOTES

1. TERRITORI

2. POBLACIÓ

3. RELACIÓ AMB L'ACTIVITAT I OCUPACIÓ

4. MOVIMENT DEMOGRÀFIC

5. CARACTERÍSTIQUES DE LES LLARS

**6. EDIFICIS**

7. HABITATGES

8. CONSTRUCCIÓ I PREUS DELS HABITATGES

9. EXPEDIENTS D'ACTIVITATS ECONÒMIQUES

10. PARC DE VEHICLES

11. ELECCIONS

12. ALTRES ESTADÍSTIQUES

13. MAPES GUIA



**1. Evolució de la tipologia al districte. 1990-2001**

	1990	%	2001	%
TOTAL	3.040	100,0	3.350	100,0
Edificis familiars	2.549	83,8	2.981	89,0
Edificis principalment d'habitatges col·lectius	28	0,9	16	0,5
Edificis amb locals compartits amb algun habitatge (1)	-	-	13	0,4
Edificis no destinats a habitatge	463	15,2	340	10,2

(1) Aquesta tipologia d'edifici no es va preguntar als censos anteriors al 2001.

Departament d'Estadística. Ajuntament de Barcelona.

Font: Cens d'Edificis 1990. Instituto Nacional de Estadística. Institut d'Estadística de Catalunya.  
Cens de Població i Habitatges 2001. Instituto Nacional de Estadística. Institut d'Estadística de Catalunya.

**2. Tipologia per districte i zones estadístiques. Absoluts. 2001**

	BARCELONA	4. LES CORTS	ZEG 16 Les Corts	ZEG 17 Pedralbes
TOTAL	86.744	3.350	2.531	819
Edificis familiars	74.376	2.981	2.218	763
Edificis principalment d'habitatges col·lectius	447	16	7	9
Edificis amb locals compartits amb algun habitatge	1.109	13	13	0
Edificis no destinats a habitatge	10.812	340	293	47

Departament d'Estadística. Ajuntament de Barcelona.

Font: Cens de Població i Habitatges 2001. Instituto Nacional de Estadística. Institut d'Estadística de Catalunya.

**3. Tipologia per districte i zones estadístiques. Percentatges. 2001**

	BARCELONA	4. LES CORTS	ZEG 16 Les Corts	ZEG 17 Pedralbes	% Les Corts / Barcelona
TOTAL	100,0	100,0	100,0	100,0	3,9
Edificis familiars	85,7	89,0	87,6	93,2	4,0
Edificis principalment d'habitatges col·lectius	0,5	0,5	0,3	1,1	3,6
Edificis amb locals compartits amb algun habitatge	1,3	0,4	0,5	0,0	1,2
Edificis no destinats a habitatge	12,5	10,2	11,6	5,7	3,1

Departament d'Estadística. Ajuntament de Barcelona.

Font: Cens de Població i Habitatges 2001. Instituto Nacional de Estadística. Institut d'Estadística de Catalunya.



## EDIFICIS

### 4. Tipologia per districte i zones de recerca. 2001

	TOTAL	Edificis habitatges familiars	Edificis habitatges principalment col·lectius	Edificis no destinats a habitatges
4. LES CORTS	3.350	2.981	16	353
ZRP 91	351	329	2	20
ZRP 92	95	73	0	22
ZRP 93	408	362	0	46
ZRP 94	195	174	0	21
ZRP 95	403	345	0	58
ZRP 96	329	295	1	33
ZRP 97	270	236	0	34
ZRP 98	480	404	4	72
ZRP 99	161	136	3	22
ZRP 100	293	267	2	24
ZRP 101	365	360	4	1

Departament d'Estadística. Ajuntament de Barcelona.

Font: Cens de Població i Habitatges 2001. Instituto Nacional de Estadística. Institut d'Estadística de Catalunya.



Les Corts



**5. Plantes sobre rasant per districte i zones estadístiques. Absoluts. 2001**

	BARCELONA	4. LES CORTS	ZEG 16 Les Corts	ZEG 17 Pedralbes
TOTAL	86.744	3.350	2.531	819
1 planta	23.263	999	706	293
2 plantes	11.905	457	285	172
3 plantes	6.627	185	125	60
4 plantes	6.465	158	132	26
5 plantes	9.797	212	173	39
6 plantes	9.597	197	167	30
7 plantes	6.890	172	156	16
8 plantes	6.859	502	434	68
9 plantes	1.257	91	73	18
10 plantes o més	4.084	377	280	97

Departament d'Estadística. Ajuntament de Barcelona.

Font: Cens de Població i Habitatges 2001. Instituto Nacional de Estadística. Institut d'Estadística de Catalunya.

**6. Plantes sobre rasant per districte i zones estadístiques. Percentatges. 2001**

	BARCELONA	4. LES CORTS	ZEG 16 Les Corts	ZEG 17 Pedralbes	% Les Corts / Barcelona
TOTAL	100,0	100,0	100,0	100,0	3,9
1 planta	26,8	29,8	27,9	35,8	4,3
2 plantes	13,7	13,6	11,3	21,0	3,8
3 plantes	7,6	5,5	4,9	7,3	2,8
4 plantes	7,5	4,7	5,2	3,2	2,4
5 plantes	11,3	6,3	6,8	4,8	2,2
6 plantes	11,1	5,9	6,6	3,7	2,1
7 plantes	7,9	5,1	6,2	2,0	2,5
8 plantes	7,9	15,0	17,1	8,3	7,3
9 plantes	1,5	2,7	2,9	2,2	7,2
10 plantes o més	4,7	11,3	11,1	11,8	9,2

Departament d'Estadística. Ajuntament de Barcelona.

Font: Cens de Població i Habitatges 2001. Instituto Nacional de Estadística. Institut d'Estadística de Catalunya.



## EDIFICIS

### 7. Plantes sobre rasant per districte i zones de recerca. 2001

	TOTAL	1 planta	2 plantes	3 plantes	4 plantes	5 plantes	6 plantes	7 plantes	8 plantes	9 plantes	10 i més plantes
4. LES CORTS	3.350	999	457	185	158	212	197	172	502	91	377
ZRP 91	351	135	50	13	13	23	12	11	25	7	62
ZRP 92	95	19	8	4	1	1	0	6	10	10	36
ZRP 93	408	94	45	24	33	32	24	22	74	20	40
ZRP 94	195	30	13	8	10	15	17	19	57	3	23
ZRP 95	403	91	38	24	21	40	45	41	76	11	16
ZRP 96	329	144	17	12	14	8	27	12	64	4	27
ZRP 97	270	63	29	10	12	10	17	17	67	2	43
ZRP 98	480	130	85	30	28	44	25	28	61	16	33
ZRP 99	161	33	8	2	1	1	2	1	35	15	63
ZRP 100	293	79	31	9	24	38	27	15	33	3	34
ZRP 101	365	181	133	49	1	0	1	0	0	0	0

Departament d'Estadística. Ajuntament de Barcelona.

Font: Cens de Població i Habitatges 2001. Instituto Nacional de Estadística. Institut d'Estadística de Catalunya.

### 8. Evolució edificis familiars segons propietat al districte. 1990-2001

	1990	%	2001	%
TOTAL	2.549	100,0	2.981	100,0
Persona física	1.099	43,1	1.579	53,0
Comunitat de propietaris	1.315	51,6	1.370	46,0
Societat	103	4,0	32	1,1
NC (en construcció)	32	1,3	-	-

Departament d'Estadística. Ajuntament de Barcelona.

Font: Cens d'Edificis 1990. Instituto Nacional de Estadística. Institut d'Estadística de Catalunya.

Cens de Població i Habitatges 2001. Instituto Nacional de Estadística. Institut d'Estadística de Catalunya.



**9. Edificis familiars segons propietat per districte i zones estadístiques. Absoluts. 2001**

	BARCELONA	4. LES CORTS	ZEG 16 Les Corts	ZEG 17 Pedralbes
TOTAL	74.376	2.981	2.240	741
Persona física	38.766	1.579	1.017	562
Comunitat de propietaris	34.830	1.370	1.198	172
Societat	780	32	25	7

Departament d'Estadística. Ajuntament de Barcelona.

Font: Cens de Població i Habitatges 2001. Instituto Nacional de Estadística. Institut d'Estadística de Catalunya.

**10. Edificis familiars segons propietat per districte i zones estadístiques. Percentatges. 2001**

	BARCELONA	4. LES CORTS	ZEG 16 Les Corts	ZEG 17 Pedralbes	% Les Corts / Barcelona
TOTAL	100,0	100,0	100,0	100,0	4,0
Persona física	52,1	53,0	45,4	75,8	4,1
Comunitat de propietaris	46,8	46,0	53,5	23,2	3,9
Societat	1,1	1,1	1,1	0,9	4,1

Departament d'Estadística. Ajuntament de Barcelona.

Font: Cens de Població i Habitatges 2001. Instituto Nacional de Estadística. Institut d'Estadística de Catalunya.

**11. Edificis familiars segons propietat per districte i zones de recerca. 2001**

	TOTAL	Persona física	Comunitat de propietaris	Societat
4. LES CORTS	2.981	1.579	1.370	32
ZRP 91	329	187	135	7
ZRP 92	82	12	69	1
ZRP 93	346	166	178	2
ZRP 94	175	76	95	4
ZRP 95	344	113	230	1
ZRP 96	337	187	147	3
ZRP 97	245	138	103	4
ZRP 98	382	138	241	3
ZRP 99	119	59	60	0
ZRP 100	588	499	83	6
ZRP 101	34	4	29	1

Departament d'Estadística. Ajuntament de Barcelona.

Font: Cens de Població i Habitatges 2001. Instituto Nacional de Estadística. Institut d'Estadística de Catalunya.



## EDIFICIS

### 12. Evolució edificis familiars segons any construcció al districte. 1990-2001

	1990	%	2001	%
TOTAL	2.549	100,0	2.997	100,0
Abans de 1900	89	3,5	49	1,6
1900-1940	627	24,6	578	19,3
1941-1960	501	19,7	519	17,3
1961-1980	1.024	40,2	1.376	45,9
1981-1990	276	10,8	268	8,9
1991-2001	-	-	207	6,9
NC (en construcció)	32	1,3	-	-

Nota: Per l'any 2001, estan inclosos els edificis destinats a habitatges col·lectius

Departament d'Estadística. Ajuntament de Barcelona.

Font: Cens d'Edificis 1990. Instituto Nacional de Estadística. Institut d'Estadística de Catalunya.

Cens de Població i Habitatges 2001. Instituto Nacional de Estadística. Institut d'Estadística de Catalunya.

### 13. Edificis familiars segons any construcció per districte i zones estadístiques. Absoluts. 2001

	BARCELONA	4. LES CORTS	ZEG 16 Les Corts	ZEG 17 Pedralbes
TOTAL	74.823	2.997	2.225	772
Abans de 1900	9.829	49	41	8
1900-1940	19.035	578	567	11
1941-1960	16.173	519	432	87
1961-1980	21.454	1.376	908	468
1981-1990	2.698	268	106	162
1991-2001	5.634	207	171	36

Nota: Estan inclosos els edificis destinats a habitatges col·lectius

Departament d'Estadística. Ajuntament de Barcelona.

Font: Cens de Població i Habitatges 2001. Instituto Nacional de Estadística. Institut d'Estadística de Catalunya.

### 14. Edificis familiars segons any construcció per districte i zones estadístiques. Percentatges. 2001

	BARCELONA	4. LES CORTS	ZEG 16 Les Corts	ZEG 17 Pedralbes	% Les Corts / Barcelona
TOTAL	100,0	100,0	100,0	100,0	4,0
Abans de 1900	13,1	1,6	1,8	1,0	0,5
1900-1940	25,4	19,3	25,5	1,4	3,0
1941-1960	21,6	17,3	19,4	11,3	3,2
1961-1980	28,7	45,9	40,8	60,6	6,4
1981-1990	3,6	8,9	4,8	21,0	9,9
1991-2001	7,5	6,9	7,7	4,7	3,7

Nota: Estan inclosos els edificis destinats a habitatges col·lectius

Departament d'Estadística. Ajuntament de Barcelona.

Font: Cens de Població i Habitatges 2001. Instituto Nacional de Estadística. Institut d'Estadística de Catalunya.



Les Corts

**15. Edificis familiars segons any construcció per districte i zones de recerca. 2001**

	TOTAL	Abans 1900	1900-1940	1941-1960	1961-1980	1981-1990	1991-2001
4. LES CORTS	2.997	49	578	519	1.376	268	207
ZRP 91	331	3	107	29	128	21	43
ZRP 92	73	0	3	11	55	1	3
ZRP 93	362	11	110	44	160	16	21
ZRP 94	174	1	12	18	119	12	12
ZRP 95	345	1	61	89	163	12	19
ZRP 96	296	7	91	61	97	13	27
ZRP 97	236	4	50	80	90	4	8
ZRP 98	408	14	133	100	96	27	38
ZRP 99	139	5	4	37	70	16	7
ZRP 100	269	2	7	26	161	66	7
ZRP 101	364	1	0	24	237	80	22

Nota: Estan inclosos els edificis destinats a habitatges col·lectius

Departament d'Estadística. Ajuntament de Barcelona.

Font: Cens de Població i Habitatges 2001. Instituto Nacional de Estadística. Institut d'Estadística de Catalunya.

**16. Evolució edificis familiars segons habitatges al districte. 1990-2001**

	1990	%	2001	%
TOTAL	2.549	100,0	2.981	100,0
1 habitatge	746	29,3	987	33,1
2 habitatges	133	5,2	188	6,3
3 habitatges	82	3,2	86	2,9
4 habitatges	76	3,0	84	2,8
5-9 habitatges	212	8,3	270	9,1
10-19 habitatges	512	20,1	545	18,3
20 o més	756	29,7	821	27,5
NC (en construcció)	32	1,3	-	-

Departament d'Estadística. Ajuntament de Barcelona.

Font: Cens d'Edificis 1990. Instituto Nacional de Estadística. Institut d'Estadística de Catalunya.

Cens de Població i Habitatges 2001. Instituto Nacional de Estadística. Institut d'Estadística de Catalunya.



## EDIFICIS

### 17. Edificis familiars segons habitatges per districte i zones estadístiques. Absoluts. 2001

	BARCELONA	4. LES CORTS	ZEG 16 Les Corts	ZEG 17 Pedralbes
TOTAL	74.376	2.981	2.218	763
1 habitatge	21.600	987	564	423
2 habitatges	4.362	188	147	41
3 habitatges	2.994	86	72	14
4 habitatges	3.436	84	74	10
5-9 habitatges	12.988	270	227	43
10-19 habitatges	17.331	545	414	131
20 o més	11.665	821	720	101

Departament d'Estadística. Ajuntament de Barcelona.

Font: Cens de Població i Habitatges 2001. Instituto Nacional de Estadística. Institut d'Estadística de Catalunya.

### 18. Edificis familiars segons habitatges per districte i zones estadístiques. Percentatges. 2001

	BARCELONA	4. LES CORTS	ZEG 16 Les Corts	ZEG 17 Pedralbes	% Les Corts / Barcelona
TOTAL	100,0	100,0	100,0	100,0	4,0
1 habitatge	29,0	33,1	25,4	55,4	4,6
2 habitatges	5,9	6,3	6,6	5,4	4,3
3 habitatges	4,0	2,9	3,2	1,8	2,9
4 habitatges	4,6	2,8	3,3	1,3	2,4
5-9 habitatges	17,5	9,1	10,2	5,6	2,1
10-19 habitatges	23,3	18,3	18,7	17,2	3,1
20 o més	15,7	27,5	32,5	13,2	7,0

Departament d'Estadística. Ajuntament de Barcelona.

Font: Cens de Població i Habitatges 2001. Instituto Nacional de Estadística. Institut d'Estadística de Catalunya.

### 19. Edificis familiars segons habitatges per districte i zones de recerca. 2001

	TOTAL	1 habitatge	2 habitatges	3 habitatges	4 habitatges	5-9 habitatges	10-19 habitatges	20 o més habitatges
4. LES CORTS	2.981	987	188	86	84	270	545	821
ZRP 91	329	141	21	10	16	24	35	82
ZRP 92	73	6	2	1	2	0	12	50
ZRP 93	362	84	23	16	13	48	69	109
ZRP 94	174	15	6	6	6	16	44	81
ZRP 95	345	53	35	11	11	28	82	125
ZRP 96	295	117	12	5	3	23	32	103
ZRP 97	236	38	15	6	10	30	72	65
ZRP 98	404	110	33	17	13	58	68	105
ZRP 99	136	16	9	2	2	2	51	54
ZRP 100	267	69	16	8	6	41	80	47
ZRP 101	360	338	16	4	2	0	0	0

Departament d'Estadística. Ajuntament de Barcelona.

Font: Cens de Població i Habitatges 2001. Instituto Nacional de Estadística. Institut d'Estadística de Catalunya.



Les Corts

**20. Evolució edificis familiars segons conservació al districte. 1990-2001**

	1990	%	2001	%
TOTAL	2.549	100,0	2.981	100,0
Estat ruïnós	22	0,9	47	1,6
Mal estat	55	2,2	75	2,5
Alguna deficiència	391	15,3	391	13,1
Bon estat	2.049	80,4	2.468	82,8
NC (en construcció)	32	1,3	-	-

Departament d'Estadística. Ajuntament de Barcelona.

Font: Cens d'Edificis 1990. Instituto Nacional de Estadística. Institut d'Estadística de Catalunya.

Cens de Població i Habitatges 2001. Instituto Nacional de Estadística. Institut d'Estadística de Catalunya.

**21. Edificis familiars segons conservació per districte i zones estadístiques. Absoluts. 2001**

	BARCELONA	4. LES CORTS	ZEG 16 Les Corts	ZEG 17 Pedralbes
TOTAL	74.376	2.981	2.240	741
Estat ruïnós	1.141	47	45	2
Mal estat	3.007	75	73	2
Alguna deficiència	10.400	391	383	8
Bon estat	59.828	2.468	1.739	729

Departament d'Estadística. Ajuntament de Barcelona.

Font: Cens de Població i Habitatges 2001. Instituto Nacional de Estadística. Institut d'Estadística de Catalunya.

**22. Edificis familiars segons conservació per districte i zones estadístiques. Percentatges. 2001**

	BARCELONA	4. LES CORTS	ZEG 16 Les Corts	ZEG 17 Pedralbes	% Les Corts / Barcelona
TOTAL	100,0	100,0	100,0	100,0	4,0
Estat ruïnós	1,5	1,6	2,0	0,3	4,1
Mal estat	4,0	2,5	3,3	0,3	2,5
Alguna deficiència	14,0	13,1	17,1	1,1	3,8
Bon estat	80,4	82,8	77,6	98,4	4,1

Departament d'Estadística. Ajuntament de Barcelona.

Font: Cens de Població i Habitatges 2001. Instituto Nacional de Estadística. Institut d'Estadística de Catalunya.



## EDIFICIS

### 23. Edificis familiars segons conservació per districte i zones de recerca. 2001

	TOTAL	Ruïnós	Mal estat	Alguna deficiència	Bon estat
4. LES CORTS	2.981	47	75	391	2.468
ZRP 91	329	0	0	2	327
ZRP 92	82	0	0	0	82
ZRP 93	346	8	8	45	285
ZRP 94	175	0	9	30	136
ZRP 95	344	13	32	73	226
ZRP 96	337	15	9	127	186
ZRP 97	245	3	5	74	163
ZRP 98	382	6	10	32	334
ZRP 99	119	2	2	1	114
ZRP 100	588	0	0	7	581
ZRP 101	34	0	0	0	34

Departament d'Estadística. Ajuntament de Barcelona.

Font: Cens de Població i Habitatges 2001. Institut Nacional de Estadística. Institut d'Estadística de Catalunya.



Les Corts



0. RESUM D'INDICADORS, GRÀFICS I NOTES

1. TERRITORI

2. POBLACIÓ

3. RELACIÓ AMB L'ACTIVITAT I OCUPACIÓ

4. MOVIMENT DEMOGRÀFIC

5. CARACTERÍSTIQUES DE LES LLARS

6. EDIFICIS

**7. HABITATGES**

8. CONSTRUCCIÓ I PREUS DELS HABITATGES

9. EXPEDIENTS D'ACTIVITATS ECONÒMIQUES

10. PARC DE VEHICLES

11. ELECCIONS

12. ALTRES ESTADÍSTIQUES

13. MAPES GUIA



**1. Evolució de la tipologia al districte. 1991-2001**

	1991	%	2001	%
TOTAL	34.615	100,0	39.785	100,0
Habitatges principals	30.021	86,7	30.324	76,2
Habitatges no principals	4.594	13,3	9.461	23,8
Secundaris	1.117	3,2	5.338	13,4
Vacants	3.378	9,8	3.753	9,4
Altres tipus	99	0,3	370	0,9

Departament d'Estadística. Ajuntament de Barcelona.

Font: Cens de Població i Habitatges 1991 i 2001. Instituto Nacional de Estadística. Institut d'Estadística de Catalunya.

**2. Tipologia per districte i zones estadístiques. Absoluts. 2001**

	BARCELONA	4. LES CORTS	ZEG 16 Les Corts	ZEG 17 Pedralbes
TOTAL	757.928	39.785	33.687	6.098
Habitatges principals	594.452	30.324	25.841	4.483
Habitatges no principals	163.476	9.461	7.846	1.615
Secundaris	57.719	5.338	4.310	1.028
Vacants	100.771	3.753	3.248	505
Altres tipus	4.986	370	288	82

Departament d'Estadística. Ajuntament de Barcelona.

Font: Cens de Població i Habitatges 2001. Instituto Nacional de Estadística. Institut d'Estadística de Catalunya.

**3. Tipologia per districte i zones estadístiques. Percentatges. 2001**

	BARCELONA	4. LES CORTS	ZEG 16 Les Corts	ZEG 17 Pedralbes	% Les Corts / Barcelona
TOTAL	100,0	100,0	100,0	100,0	5,3
Habitatges principals	78,4	76,2	76,7	73,5	5,1
Habitatges no principals	21,6	23,8	23,3	26,5	5,8
Secundaris	7,6	13,4	12,8	16,9	9,2
Vacants	13,3	9,4	9,6	8,3	3,7
Altres tipus	0,7	0,9	0,9	1,3	7,4

Departament d'Estadística. Ajuntament de Barcelona.

Font: Cens de Població i Habitatges 2001. Instituto Nacional de Estadística. Institut d'Estadística de Catalunya.



## HABITATGES

### 4. Tipologia per districte i zones de recerca. 2001

	TOTAL	Principals	No principals			
			Total	Secundaris	Vacants	Altres tipus
4. LES CORTS	39.785	30.324	9.461	5.338	3.753	370
ZRP 91	3.926	3.244	682	349	313	20
ZRP 92	1.989	1.510	479	297	179	3
ZRP 93	5.387	4.209	1.178	613	476	89
ZRP 94	3.400	2.807	593	336	138	119
ZRP 95	5.601	4.347	1.254	703	528	23
ZRP 96	4.386	3.449	937	383	541	13
ZRP 97	3.431	2.601	830	370	452	8
ZRP 98	5.567	3.674	1.893	1.259	621	13
ZRP 99	2.696	2.038	658	427	220	11
ZRP 100	3.009	2.200	809	456	285	68
ZRP 101	393	245	148	145	0	3

Departament d'Estadística. Ajuntament de Barcelona.

Font: Cens de Població i Habitatges 2001. Instituto Nacional de Estadística. Institut d'Estadística de Catalunya.

### 5. Evolució habitatges familiars segons superfície al districte. 1991-2001

	1991	%	2001	%
TOTAL	30.021	100,0	30.324	100,0
Fins a 30 m <sup>2</sup>	218	0,7	108	0,4
De 31 a 60 m <sup>2</sup>	4.121	13,7	3.924	12,9
De 61 a 90 m <sup>2</sup>	13.787	45,9	14.381	47,4
De 91 a 120 m <sup>2</sup>	7.412	24,7	8.203	27,1
De 121 a 150 m <sup>2</sup>	2.510	8,4	2.100	6,9
Més 150 m <sup>2</sup>	1.973	6,6	1.608	5,3

Departament d'Estadística. Ajuntament de Barcelona.

Font: Cens de Població i Habitatges 1991 i 2001. Instituto Nacional de Estadística. Institut d'Estadística de Catalunya.



Les Corts

**6. Habitatges familiars segons superfície per districte i zones estadístiques. Absoluts. 2001**

	BARCELONA	4. LES CORTS	ZEG 16 Les Corts	ZEG 17 Pedralbes
TOTAL	594.451	30.324	25.841	4.483
Fins 30 m <sup>2</sup>	3.339	108	100	8
De 31 a 60 m <sup>2</sup>	156.732	3.924	3.703	221
De 61 a 90 m <sup>2</sup>	301.291	14.381	13.498	883
De 91 a 120 m <sup>2</sup>	94.280	8.203	6.874	1.329
De 121 a 150 m <sup>2</sup>	20.185	2.100	1.196	904
Més 150 m <sup>2</sup>	18.624	1.608	470	1.138

Departament d'Estadística. Ajuntament de Barcelona.

Font: Cens de Població i Habitatges 2001. Instituto Nacional de Estadística.

**7. Habitatges familiars segons superfície per districte i zones estadístiques. Percentatges. 2001**

	BARCELONA	4. LES CORTS	ZEG 16 Les Corts	ZEG 17 Pedralbes	% Les Corts / Barcelona
TOTAL	100,0	100,0	100,0	100,0	5,1
Fins 30 m <sup>2</sup>	0,6	0,4	0,4	0,2	3,2
De 31 a 60 m <sup>2</sup>	26,4	12,9	14,3	4,9	2,5
De 61 a 90 m <sup>2</sup>	50,7	47,4	52,2	19,7	4,8
De 91 a 120 m <sup>2</sup>	15,9	27,1	26,6	29,6	8,7
De 121 a 150 m <sup>2</sup>	3,4	6,9	4,6	20,2	10,4
Més 150 m <sup>2</sup>	3,1	5,3	1,8	25,4	8,6

Departament d'Estadística. Ajuntament de Barcelona.

Font: Cens de Població i Habitatges 2001. Instituto Nacional de Estadística.

**8. Habitatges familiars segons superfície per districte i zones de recerca. 2001**

	TOTAL	Fins a 30 m <sup>2</sup>	De 31 a 60 m <sup>2</sup>	De 61 a 90 m <sup>2</sup>	De 91 a 120 m <sup>2</sup>	De 121 a 150 m <sup>2</sup>	Més de 150 m <sup>2</sup>
4. LES CORTS	30.324	108	3.924	14.381	8.203	2.100	1.608
ZRP 91	3.244	5	282	1.719	985	190	63
ZRP 92	1.510	7	76	568	610	204	45
ZRP 93	4.209	26	792	2.528	785	55	23
ZRP 94	2.807	7	432	1.557	705	81	25
ZRP 95	4.347	14	934	2.495	776	102	26
ZRP 96	3.449	8	423	1.884	1.005	99	30
ZRP 97	2.601	19	263	899	942	278	200
ZRP 98	3.674	14	501	1.848	1.066	187	58
ZRP 99	2.038	2	104	468	698	441	325
ZRP 100	2.200	6	99	372	561	440	722
ZRP 101	245	0	18	43	70	23	91

Departament d'Estadística. Ajuntament de Barcelona.

Font: Cens de Població i Habitatges 2001. Instituto Nacional de Estadística.



## HABITATGES

### 9. Evolució habitatges familiars segons règim de tinença al districte. 1991-2001

	1991	%	2001	%
TOTAL	30.021	100,0	30.324	100,0
Propietat	20.554	68,5	22.447	74,0
Lloguer	8.545	28,5	6.645	21,9
Altres	922	3,1	1.232	4,1

Departament d'Estadística. Ajuntament de Barcelona.  
Font: Cens de Població i Habitatges 1991 i 2001. Instituto Nacional de Estadística. Institut d'Estadística de Catalunya.

### 10. Habitatges familiars segons règim de tinença per districte i zones estadístiques. Absoluts. 2001

	BARCELONA	4. LES CORTS	ZEG 16 Les Corts	ZEG 17 Pedralbes
TOTAL	594.451	30.324	25.644	4.680
Habitatge de propietat	405.090	22.447	18.948	3.499
Per compra, totalment pagat	271.693	15.941	13.350	2.591
Per compra, amb pagaments pendents	117.543	5.832	5.037	795
Per herència o per donació	15.854	674	561	113
De lloguer	169.137	6.645	5.683	962
Cedit gratuïtament o a baix preu	8.075	530	440	90
Una altra forma de tinença	12.149	702	573	129

Departament d'Estadística. Ajuntament de Barcelona.  
Font: Cens de Població i Habitatges 2001. Instituto Nacional de Estadística. Institut d'Estadística de Catalunya.

### 11. Habitatges familiars segons règim de tinença per districte i zones estadístiques. Percentatges. 2001

	BARCELONA	4. LES CORTS	ZEG 16 Les Corts	ZEG 17 Pedralbes	% Les Corts / Barcelona
TOTAL	100,0	100,0	100,0	100,0	5,1
Habitatge de propietat	68,1	74,0	73,9	74,8	5,5
Per compra, totalment pagat	45,7	52,6	52,1	55,4	5,9
Per compra, amb pagaments pendents	19,8	19,2	19,6	17,0	5,0
Per herència o per donació	2,7	2,2	2,2	2,4	4,3
De lloguer	28,5	21,9	22,2	20,6	3,9
Cedit gratuïtament o a baix preu	1,4	1,7	1,7	1,9	6,6
Una altra forma de tinença	2,0	2,3	2,2	2,8	5,8

Departament d'Estadística. Ajuntament de Barcelona.  
Font: Cens de Població i Habitatges 2001. Instituto Nacional de Estadística. Institut d'Estadística de Catalunya.



Les Corts

**12. Habitatges familiars segons règim de tinença per districte i zones de recerca. 2001**

	Habitatges de propietat							
	TOTAL	Total	Per compra, totalment pagat	Per compra, pagaments pendents	Per herència o donació	Habitatge de lloguer	Habitatge cedit	Altra forma tinença
4. LES CORTS	30.324	22.447	15.941	5.832	674	6.645	530	702
ZRP 91	2.764	2.078	1.482	528	68	569	52	65
ZRP 92	1.833	1.358	999	323	36	409	32	34
ZRP 93	4.173	3.077	2.242	752	83	914	87	95
ZRP 94	2.456	1.910	1.145	717	48	461	35	50
ZRP 95	4.333	3.223	2.206	919	98	951	60	99
ZRP 96	3.617	2.783	1.965	759	59	713	49	72
ZRP 97	2.588	1.755	1.279	400	76	707	58	68
ZRP 98	3.880	2.764	2.032	639	93	959	67	90
ZRP 99	1.821	1.348	1.035	259	54	382	38	53
ZRP 100	1.976	1.406	1.060	301	45	473	41	56
ZRP 101	883	745	496	235	14	107	11	20

Departament d'Estadística. Ajuntament de Barcelona.

Font: Cens de Població i Habitatges 2001. Instituto Nacional de Estadística. Institut d'Estadística de Catalunya.

**13. Evolució de l'ocupació mitjana al districte. 1991-2001**

	1991	1996	2001
Població	89.750	81.864	80.730
Habitatges ocupats	30.021	28.687	30.324
Ocupació mitjana	2,99	2,85	2,66

Nota: Per a l'any 1996 es tracta d'una estimació a partir del nombre de persones empadronades a cada full padronal del Padró Municipal.

Departament d'Estadística. Ajuntament de Barcelona.

 Font: Censos de Població i Habitatges 1991 i 2001. Instituto Nacional de Estadística. Institut d'Estadística de Catalunya.  
 Estadística de Població 1996. Institut d'Estadística de Catalunya.

**14. Ocupació mitjana per districte i zones estadístiques. 2001**

	BARCELONA	4. LES CORTS	ZEG 16 Les Corts	ZEG 17 Pedralbes
Població	1.503.884	80.730	67.624	13.106
Habitatges ocupats	594.451	30.324	25.841	4.483
Ocupació mitjana	2,53	2,66	2,62	2,92

Departament d'Estadística. Ajuntament de Barcelona.

Font: Cens de Població i Habitatges 2001. Instituto Nacional de Estadística. Institut d'Estadística de Catalunya.



## HABITATGES

### 15. Ocupació mitjana per districte i zones de recerca. 2001

	Població	Habitatges ocupats	Ocupació mitjana
4. LES CORTS	80.730	30.324	2,66
ZRP 91	9.286	3.244	2,86
ZRP 92	4.131	1.510	2,74
ZRP 93	10.644	4.209	2,53
ZRP 94	7.461	2.807	2,66
ZRP 95	10.992	4.347	2,53
ZRP 96	9.193	3.449	2,67
ZRP 97	6.573	2.601	2,53
ZRP 98	9.344	3.674	2,54
ZRP 99	5.656	2.038	2,78
ZRP 100	6.581	2.200	2,99
ZRP 101	869	245	3,55

Departament d'Estadística. Ajuntament de Barcelona.

Font: Cens de Població i Habitatges 2001. Instituto Nacional de Estadística. Institut d'Estadística de Catalunya.



Les Corts



0. RESUM D'INDICADORS, GRÀFICS I NOTES

1. TERRITORI

2. POBLACIÓ

3. RELACIÓ AMB L'ACTIVITAT I OCUPACIÓ

4. MOVIMENT DEMOGRÀFIC

5. CARACTERÍSTIQUES DE LES LLARS

6. EDIFICIS

7. HABITATGES

**8. CONSTRUCCIÓ I PREUS DELS HABITATGES**

9. EXPEDIENTS D'ACTIVITATS ECONÒMIQUES

10. PARC DE VEHICLES

11. ELECCIONS

12. ALTRES ESTADÍSTIQUES

13. MAPES GUIA



**1. Evolució llicències d'obra previstes al districte. 2000-2004**

	2000	%	2001	%	2002	%	2003	%	2004	%
<b>Habitatges previstos</b>										
Total	97	100,0	153	100,0	102	100,0	184	100,0	125	100,0
Nova planta	55	56,7	124	81,1	64	62,7	167	90,8	106	84,8
De reforma i ampliació	42	43,3	29	19,0	38	37,3	17	9,2	19	15,2
<b>Places d'aparcament previstes</b>										
Total	176	100,0	273	100,0	181	100,0	473	100,0	1.192	100,0
En edificis residencials	84	47,7	157	57,5	161	89,0	162	34,3	123	10,3
En altres tipus d'edificis	92	52,3	116	42,5	20	11,1	311	65,8	1.069	89,7
<b>Sostre a construir previst (m²)</b>										
Total	87.131	100,0	75.184	100,0	47.997	100,0	119.109	100,0	134.719	100,0
Residencial	11.480	13,2	18.895	25,1	14.768	30,8	21.299	17,9	13.692	10,2
Aparcament	18.076	20,7	15.882	21,1	6.182	12,9	41.523	34,9	35.713	26,5
Equipament	16.576	19,0	18.812	25,0	16.028	33,4	27.565	23,1	46.983	34,9
Comercial	1.908	2,2	4.695	6,2	522	1,1	5.191	4,4	4.049	3,0
Industrial	0	0,0	1.100	1,5	0	0,0	0	0,0	0	0,0
Oficines	10.972	12,6	2.263	3,0	2.001	4,2	567	0,5	19.622	14,6
Hotels	24.350	27,9	0	0,0	1.006	2,1	21.160	17,8	5.314	3,9
Altres usos	3.769	4,3	13.537	18,0	7.489	15,6	1.804	1,5	9.346	6,9

Departament d'Estadística. Ajuntament de Barcelona.  
 Font: Direcció d'Actuació Urbanística. Ajuntament de Barcelona.

**2. Llicències d'obra previstes al districte. 2004**

	BARCELONA	%	4. LES CORTS	%	% Les Corts / Barcelona
<b>Habitatges previstos</b>					
Total	5.945	100,0	125	100,0	2,1
Nova planta	4.592	77,2	106	84,8	2,3
De reforma i ampliació	1.353	22,8	19	15,2	1,4
<b>Places d'aparcament previstes</b>					
Total	9.900	100,0	1.192	100,0	12,0
En edificis residencials	5.652	57,1	123	10,3	2,2
En altres tipus d'edificis	4.248	42,9	1.069	89,7	25,2
<b>Sostre a construir previst (m²)</b>					
Total	1.512.180	100,0	134.719	100,0	8,9
Residencial	487.497	32,2	13.692	10,2	2,8
Aparcament	351.521	23,2	35.713	26,5	10,2
Equipament	218.272	14,4	46.983	34,9	21,5
Comercial	127.140	8,4	4.049	3,0	3,2
Industrial	82.052	5,4	0	0,0	0,0
Oficines	87.280	5,8	19.622	14,6	22,5
Hotels	101.465	6,7	5.314	3,9	5,2
Altres usos	56.953	3,8	9.346	6,9	16,4

Departament d'Estadística. Ajuntament de Barcelona.  
 Font: Direcció d'Actuació Urbanística. Ajuntament de Barcelona.



## CONSTRUCCIÓ I PREUS DELS HABITATGES

### 3. Evolució habitatges iniciats i acabats al districte. 2000-2004

	2000	%	2001	%	2002	%	2003	%	2004	%
Habitatges iniciats	114	100,0	125	100,0	111	100,0	156	100,0	129	100,0
4t. trimestre	26	22,8	81	64,8	15	13,5	32	20,5	48	37,2
3r. trimestre	15	13,2	23	18,4	11	9,9	10	6,4	32	24,8
2n. trimestre	11	9,7	16	12,8	8	7,2	45	28,8	37	28,7
1r. trimestre	62	54,4	5	4,0	77	69,4	69	44,2	12	9,3
Habitatges acabats	73	100,0	88	100,0	77	100,0	133	100,0	97	100,0
4t. trimestre	40	54,8	16	18,2	21	27,3	18	13,5	79	81,4
3r. trimestre	11	15,1	23	26,1	2	2,6	35	26,3	10	10,3
2n. trimestre	11	15,1	41	46,6	20	26,0	0	0,0	0	0,0
1r. trimestre	11	15,1	8	9,1	34	44,2	80	60,2	8	8,2

Nota: Els habitatges iniciats s'han extret dels projectes visats pels col·legis d'Aparelladors.  
Els habitatges acabats s'han extret dels certificats finals d'obra dels col·legis d'Aparelladors.

Departament d'Estadística. Ajuntament de Barcelona.

Font: Direcció General d'Arquitectura i Habitatge. Departament Política Territorial. Generalitat de Catalunya.

### 4. Habitatges iniciats i acabats al districte. 2004

	BARCELONA	%	4. LES CORTS	%	% Les Corts / Barcelona
Habitatges iniciats	5.090	100,0	129	100,0	2,5
4t. trimestre	1.701	33,4	48	37,2	2,8
3r. trimestre	694	13,6	32	24,8	4,6
2n. trimestre	1.322	26,0	37	28,7	2,8
1r. trimestre	1.373	27,0	12	9,3	0,9
Habitatges acabats	4.641	100,0	97	100,0	2,1
4t. trimestre	955	20,6	79	81,4	8,3
3r. trimestre	808	17,4	10	10,3	1,2
2n. trimestre	1.112	24,0	0	0,0	0,0
1r. trimestre	1.766	38,0	8	8,2	0,5

Nota: Els habitatges iniciats s'han extret dels projectes visats pels col·legis d'Aparelladors.  
Els habitatges acabats s'han extret dels certificats finals d'obra dels col·legis d'Aparelladors.

Departament d'Estadística. Ajuntament de Barcelona.

Font: Direcció General d'Arquitectura i Habitatge. Departament Política Territorial. Generalitat de Catalunya.

### 5. Evolució estimació del preu de venda i lloguer al districte. 2000-2004

	2000	2001	2002	2003	2004
Venda (€/m <sup>2</sup> )					
Habitatges nous	2.713	2.628	4.140	3.656	4.393
Habitatges de segona mà	2.493	2.875	3.400	3.675	4.240
Oficines	1.613	1.742	2.220	2.419	2.677
Locals comercials	1.331	1.380	1.665	1.903	2.277
Lloguer (€/m <sup>2</sup> mensuals)					
Habitatges	9,0	9,3	10,7	10,5	11,0
Oficines	8,1	8,5	9,9	10,3	10,8
Locals comercials	6,7	9,1	9,8	10,1	10,1

Departament d'Estadística. Ajuntament de Barcelona.

Font: Tecnigrama. Informe de Coyuntura Inmobiliària en Barcelona.

Departament d'Estudis Fiscals. Institut Municipal d'Hisenda. Ajuntament de Barcelona.



Les Corts

**6. Estimació del preu de venda i lloguer per districte i zones estadístiques. Absoluts. 2004**

	BARCELONA	4. LES CORTS	ZEG 16 Les Corts	ZEG 17 Pedralbes
Venda (€/m <sup>2</sup> )				
Habitatges nous	4.193	4.393	-	-
Habitatges de segona mà	3.672	4.240	4.138	5.632
Oficines	2.928	2.677	-	-
Locals comercials	1.971	2.277	2.190	3.573
Lloguer (€/m <sup>2</sup> mensuals)				
Habitatges	10,7	11,0	10,8	12,0
Oficines	10,2	10,8	-	-
Locals comercials	9,3	10,1	10,0	18,2

Departament d'Estadística. Ajuntament de Barcelona.  
 Font: Tecnigrama. Informe de Coyuntura Immobiliària en Barcelona.  
 Departament d'Estudis Fiscals. Institut Municipal d'Hisenda. Ajuntament de Barcelona.

**7. Estimació del preu de venda i lloguer per districte i zones estadístiques. Percentatges. 2004**

	BARCELONA	Les Corts / Barcelona	ZEG 16 Les Corts / Barcelona	ZEG 17 Pedralbes/ Barcelona
Venda (números índex)				
Habitatges nous	100,0	104,8	-	-
Habitatges de segona mà	100,0	115,5	112,7	153,4
Oficines	100,0	91,5	-	-
Locals comercials	100,0	115,5	111,1	181,3
Lloguer (números índex)				
Habitatges	100,0	102,5	100,4	111,9
Oficines	100,0	106,3	-	-
Locals comercials	100,0	109,0	107,8	196,1

Departament d'Estadística. Ajuntament de Barcelona.  
 Font: Tecnigrama. Informe de Coyuntura Immobiliària en Barcelona.  
 Departament d'Estudis Fiscals. Institut Municipal d'Hisenda. Ajuntament de Barcelona.

**8. Evolució tipologia i valors cadastrals al districte. 2002-2004**

	2002	%	2003	%	2004	%
Total locals cadastrals						
Locals habitatge	39.622	49,8	39.762	49,5	39.746	49,4
Locals aparcament	27.487	34,5	27.985	34,9	28.024	34,9
Altres tipus de locals	12.528	15,7	12.496	15,6	12.607	15,7
Valors unitaris (€/m <sup>2</sup> )						
Valor cadastral	796,4	100,0	785,7	100,0	790,6	100,0
Valor del sòl	474,7	59,6	468,0	59,6	468,5	59,3
Valor de la construcció més serveis	321,7	40,4	317,7	40,4	322,2	40,7

Nota: el valor cadastral s'ha calculat a partir dels seus components, els quals estan afectats per coeficients correctors.

Departament d'Estadística. Ajuntament de Barcelona.  
 Font: Cadastre de la ciutat de Barcelona.  
 Departament d'Estudis Fiscals. Institut Municipal d'Hisenda. Ajuntament de Barcelona.

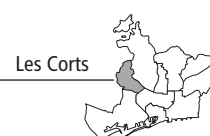

## CONSTRUCCIÓ I PREUS DELS HABITATGES

### 9. Tipologia i valors cadastrals per districte i zones estadístiques. Absoluts. 2004

	BARCELONA	4. LES CORTS	ZEG 16 Les Corts	ZEG 17 Pedralbes
Total locals cadastrals	1.308.393	80.377	65.661	14.716
Locals habitatge	794.616	39.746	33.118	6.628
Locals aparcament	294.005	28.024	22.636	5.388
Altres tipus de locals	219.772	12.607	9.907	2.700
Valors unitaris (€/m²)				
Valor cadastral	644,8	790,6	737,3	943,8
Valor del sòl	397,6	468,5	423,5	597,6
Valor de la construcció més serveis	246,9	322,2	313,7	346,5

Nota: el valor cadastral s'ha calculat a partir dels seus components, els quals estan afectats per coeficients correctors.

Departament d'Estadística. Ajuntament de Barcelona.

Font: Cadastre de la ciutat de Barcelona.

Departament d'Estudis Fiscals. Institut Municipal d'Hisenda. Ajuntament de Barcelona.

### 10. Tipologia i valors cadastrals per districte i zones estadístiques. Percentatges. 2004

	BARCELONA	4. LES CORTS	ZEG 16 Les Corts	ZEG 17 Pedralbes	% Les Corts / Barcelona
Total locals cadastrals	100,0	100,0	100,0	100,0	6,1
Locals habitatge	60,7	49,4	50,4	45,0	5,0
Locals aparcament	22,5	34,9	34,5	36,6	9,5
Altres tipus de locals	16,8	15,7	15,1	18,4	5,7
Valors unitaris (números índex)					
Valor cadastral	100,0	122,6	114,3	146,4	-
Valor del sòl	100,0	117,8	106,5	150,3	-
Valor de la construcció més serveis	100,0	130,5	127,1	140,3	-

Nota: el valor cadastral s'ha calculat a partir dels seus components, els quals estan afectats per coeficients correctors.

Departament d'Estadística. Ajuntament de Barcelona.

Font: Cadastre de la ciutat de Barcelona.

Departament d'Estudis Fiscals. Institut Municipal d'Hisenda. Ajuntament de Barcelona.



Les Corts

**11. Tipologia i valors cadastrals per districte i zones de recerca. 2004**

	Locals cadastrals				Valors unitaris (€/m <sup>2</sup> )		
	Total locals	Locals habitatge	Locals aparcaments	Altres locals	Valor cadastral	Valor del sòl	Valor construcció més serveis
4. LES CORTS	80.377	39.746	28.024	12.607	790,6	468,5	322,2
ZRP 91	8.574	4.140	3.409	1.025	690,0	356,0	334,0
ZRP 92	3.956	1.903	1.171	882	674,7	324,0	350,7
ZRP 93	8.322	5.393	2.028	901	692,2	442,2	250,0
ZRP 94	5.698	3.431	1.673	594	683,4	416,6	266,8
ZRP 95	9.803	5.469	2.710	1.624	689,2	414,6	274,6
ZRP 96	8.617	4.283	3.274	1.060	756,0	453,4	302,6
ZRP 97	6.880	3.509	1.911	1.460	776,9	486,7	290,2
ZRP 98	13.916	5.050	6.490	2.376	857,5	497,1	360,4
ZRP 99	5.946	2.573	2.531	842	1.019,3	644,6	375,6
ZRP 100	7.268	3.211	2.696	1.361	838,6	512,8	325,8
ZRP 101	1.397	784	131	482	1.181,8	825,9	355,8

Nota: el valor cadastral s'ha calculat a partir dels seus components, els quals estan afectats per coeficients correctors.

Departament d'Estadística. Ajuntament de Barcelona.

Font: Cadastre de la ciutat de Barcelona.

Departament d'Estudis Fiscals. Institut Municipal d'Hisenda. Ajuntament de Barcelona.

**12. Evolució locals habitatge segons superfície al districte. 2002-2004**

	2002	%	2003	%	2004	%
TOTAL	39.622	100,0	39.762	100,0	39.746	100,0
Fins a 30 m <sup>2</sup>	836	2,1	842	2,1	836	2,1
De 31 a 60 m <sup>2</sup>	6.178	15,6	6.196	15,6	6.170	15,5
De 61 a 90 m <sup>2</sup>	16.277	41,1	16.308	41,0	16.355	41,1
De 91 a 120 m <sup>2</sup>	9.973	25,2	10.014	25,2	10.095	25,4
De 121 a 150 m <sup>2</sup>	3.502	8,8	3.520	8,9	3.363	8,5
Més de 150 m <sup>2</sup>	2.856	7,2	2.882	7,2	2.927	7,4

Departament d'Estadística. Ajuntament de Barcelona.

Font: Cadastre de la ciutat de Barcelona.

Departament d'Estudis Fiscals. Institut Municipal d'Hisenda. Ajuntament de Barcelona.



## CONSTRUCCIÓ I PREUS DELS HABITATGES

### 13. Locals habitatge segons superfície per districte i zones estadístiques. Absoluts. 2004

	BARCELONA	4. LES CORTS	ZEG 16 Les Corts	ZEG 17 Pedralbes
TOTAL	794.616	39.746	33.118	6.628
Fins a 30 m <sup>2</sup>	27.914	836	712	124
De 31 a 60 m <sup>2</sup>	216.769	6.170	5.601	569
De 61 a 90 m <sup>2</sup>	359.984	16.355	15.546	809
De 91 a 120 m <sup>2</sup>	120.491	10.095	8.625	1.470
De 121 a 150 m <sup>2</sup>	35.347	3.363	1.940	1.423
Més de 150 m <sup>2</sup>	34.111	2.927	694	2.233

Departament d'Estadística. Ajuntament de Barcelona.

Font: Cadastre de la ciutat de Barcelona.

Departament d'Estudis Fiscals. Institut Municipal d'Hisenda. Ajuntament de Barcelona.

### 14. Locals habitatge segons superfície per districte i zones estadístiques. Percentatges. 2004

	BARCELONA	4. LES CORTS	ZEG 16 Les Corts	ZEG 17 Pedralbes	% Les Corts / Barcelona
TOTAL	100,0	100,0	100,0	100,0	5,0
Fins a 30 m <sup>2</sup>	3,5	2,1	2,2	1,8	3,0
De 31 a 60 m <sup>2</sup>	27,3	15,5	16,9	8,6	2,8
De 61 a 90 m <sup>2</sup>	45,3	41,1	46,9	12,2	4,5
De 91 a 120 m <sup>2</sup>	15,2	25,4	26,0	22,2	8,4
De 121 a 150 m <sup>2</sup>	4,4	8,5	5,9	21,5	9,5
Més de 150 m <sup>2</sup>	4,3	7,4	2,1	33,7	8,6

Departament d'Estadística. Ajuntament de Barcelona.

Font: Cadastre de la ciutat de Barcelona.

Departament d'Estudis Fiscals. Institut Municipal d'Hisenda. Ajuntament de Barcelona.

### 15. Locals habitatge segons superfície per districte i zones de recerca. 2004

	TOTAL	Fins a 30 m <sup>2</sup>	31-60 m <sup>2</sup>	61-90 m <sup>2</sup>	91-120 m <sup>2</sup>	121-150 m <sup>2</sup>	Més de 150 m <sup>2</sup>
4. LES CORTS	39.746	836	6.170	16.355	10.095	3.363	2.927
ZRP 91	4.140	80	413	1.992	1.311	291	53
ZRP 92	1.903	49	65	662	754	322	51
ZRP 93	5.393	123	1.137	2.961	1.076	79	17
ZRP 94	3.431	23	594	1.744	862	201	7
ZRP 95	5.469	240	1.352	2.927	790	125	35
ZRP 96	4.283	41	627	2.143	1.257	189	26
ZRP 97	3.509	44	396	1.033	1.235	350	451
ZRP 98	5.050	112	1.022	2.097	1.382	383	54
ZRP 99	2.573	22	120	284	755	791	601
ZRP 100	3.211	67	199	397	609	580	1.359
ZRP 101	784	35	245	115	64	52	273

Departament d'Estadística. Ajuntament de Barcelona.

Font: Cadastre de la ciutat de Barcelona.

Departament d'Estudis Fiscals. Institut Municipal d'Hisenda. Ajuntament de Barcelona.



Les Corts



**16. Evolució locals habitatge segons antiguitat al districte. 2002-2004**

	2002	%	2003	%	2004	%
TOTAL	39.622	100,0	39.762	100,0	39.746	100,0
Abans de 1901	288	0,7	285	0,7	289	0,7
1901-1940	2.775	7,0	2.767	7,0	2.742	6,9
1941-1960	4.820	12,2	4.788	12,0	4.784	12,0
1961-1980	26.398	66,6	26.406	66,4	26.334	66,3
1981-1990	3.948	10,0	3.956	10,0	3.964	10,0
1991-2000	1.393	3,5	1.399	3,5	1.399	3,5
A partir de l'any 2000	-	-	161	0,4	234	0,6

Departament d'Estadística. Ajuntament de Barcelona.

Font: Cadastre de la ciutat de Barcelona.

Departament d'Estudis Fiscals. Institut Municipal d'Hisenda. Ajuntament de Barcelona.

**17. Locals habitatge segons antiguitat per districte i zones estadístiques. Absoluts. 2004**

	BARCELONA	4. LES CORTS	ZEG 16 Les Corts	ZEG 17 Pedralbes
TOTAL	794.616	39.746	33.118	6.628
Abans de 1901	85.511	289	255	34
1901-1940	125.589	2.742	2.651	91
1941-1960	107.010	4.784	3.658	1.126
1961-1980	381.353	26.334	22.137	4.197
1981-1990	39.219	3.964	3.007	957
1991-2000	42.863	1.399	1.282	117
A partir de l'any 2000	13.071	234	128	106

Departament d'Estadística. Ajuntament de Barcelona.

Font: Cadastre de la ciutat de Barcelona.

Departament d'Estudis Fiscals. Institut Municipal d'Hisenda. Ajuntament de Barcelona.

**18. Locals habitatge segons antiguitat per districte i zones estadístiques. Percentatges. 2004**

	BARCELONA	4. LES CORTS	ZEG 16 Les Corts	ZEG 17 Pedralbes	% Les Corts / Barcelona
TOTAL	100,0	100,0	100,0	100,0	5,0
Abans de 1901	10,8	0,7	0,8	0,5	0,3
1901-1940	15,8	6,9	8,0	1,4	2,2
1941-1960	13,5	12,0	11,1	17,0	4,5
1961-1980	48,0	66,3	66,8	63,3	6,9
1981-1990	4,9	10,0	9,1	14,4	10,1
1991-2000	5,4	3,5	3,9	1,8	3,3
A partir de l'any 2000	1,6	0,6	0,4	1,6	1,8

Departament d'Estadística. Ajuntament de Barcelona.

Font: Cadastre de la ciutat de Barcelona.

Departament d'Estudis Fiscals. Institut Municipal d'Hisenda. Ajuntament de Barcelona.



## CONSTRUCCIÓ I PREUS DELS HABITATGES

### 19. Locals habitatge segons antiguitat per districte i zones de recerca. 2004

	TOTAL	Abans de 1901	1901-1940	1941-1960	1961-1980	1981-1990	1991-2000	A partir de l'any 2000
4. LES CORTS	39.746	289	2.742	14.598	26.334	3.964	1.399	234
ZRP 91	4.140	6	192	194	3.051	460	228	9
ZRP 92	1.903	2	0	208	1.625	68	0	0
ZRP 93	5.393	4	451	665	3.844	256	158	15
ZRP 94	3.431	49	263	45	2.688	209	137	40
ZRP 95	5.469	41	716	450	3.447	541	274	0
ZRP 96	4.283	0	339	472	2.229	935	287	21
ZRP 97	3.509	29	293	778	2.259	101	49	0
ZRP 98	5.050	124	397	846	2.994	437	149	103
ZRP 99	2.573	4	0	337	1.758	474	0	0
ZRP 100	3.211	12	30	396	2.311	403	49	10
ZRP 101	784	18	61	393	128	80	68	36

Departament d'Estadística. Ajuntament de Barcelona.

Font: Cadastre de la ciutat de Barcelona.

Departament d'Estudis Fiscals. Institut Municipal d'Hisenda. Ajuntament de Barcelona.



Les Corts

0. RESUM D'INDICADORS, GRÀFICS I NOTES

1. TERRITORI

2. POBLACIÓ

3. RELACIÓ AMB L'ACTIVITAT I OCUPACIÓ

4. MOVIMENT DEMOGRÀFIC

5. CARACTERÍSTIQUES DE LES LLARS

6. EDIFICIS

7. HABITATGES

8. CONSTRUCCIÓ I PREUS DELS HABITATGES

**9. EXPEDIENTS D'ACTIVITATS ECONÒMIQUES**

10. PARC DE VEHICLES

11. ELECCIONS

12. ALTRES ESTADÍSTIQUES

13. MAPES GUIA



**1. Grans sectors per districte i zones estadístiques. Absoluts. 2004**

	BARCELONA	4. LES CORTS	ZEG 16 Les Corts	ZEG 17 Pedralbes	NC
TOTAL	187.836	10.105	8.058	2.046	1
Indústria	12.232	476	408	68	-
Construcció	12.427	118	105	13	-
Comerç detall	35.839	1.633	1.471	161	1
Comerç engròs	12.835	826	677	149	-
Serveis	73.435	4.118	3.108	1.010	-
Professionals	41.068	2.934	2.289	645	-

Font: Impost d'activitats econòmiques. Departament d'Estadística. Ajuntament de Barcelona.

**2. Grans sectors per districte i zones estadístiques. Percentatges. 2004**

	BARCELONA	4. LES CORTS	ZEG 16 Les Corts	ZEG 17 Pedralbes	% Les Corts / Barcelona
TOTAL	100,0	100,0	100,0	100,0	5,4
Indústria	6,5	4,7	5,1	3,3	3,9
Construcció	6,6	1,2	1,3	0,6	1,0
Comerç detall	19,1	16,2	18,3	7,9	4,6
Comerç engròs	6,8	8,2	8,4	7,3	6,4
Serveis	39,1	40,8	38,6	49,4	5,6
Professionals	21,9	29,0	28,4	31,5	7,1

Font: Impost d'activitats econòmiques. Departament d'Estadística. Ajuntament de Barcelona.

**3. Grans sectors per districte i zones de recerca. 2004**

	TOTAL	Indústria	Construcció	Comerç detall	Comerç engròs	Serveis	Professionals
4. LES CORTS	10.105	476	118	1.633	826	4.118	2.934
ZRP 91	711	25	12	103	42	283	246
ZRP 92	679	20	5	83	55	280	236
ZRP 93	858	52	8	166	59	329	244
ZRP 94	592	27	6	113	42	199	205
ZRP 95	1.041	85	22	179	93	405	257
ZRP 96	884	46	13	163	67	294	301
ZRP 97	1.299	67	22	145	126	531	408
ZRP 98	1.994	86	17	519	193	787	392
ZRP 99	1.054	39	5	104	95	508	303
ZRP 100	878	18	8	49	48	439	316
ZRP 101	114	11	0	8	6	63	26
NC	1	-	-	1	-	-	-

Font: Impost d'activitats econòmiques. Departament d'Estadística. Ajuntament de Barcelona.



## EXPEDIENTS D'ACTIVITATS ECONÒMIQUES

### 4. Subsectors d'indústria per districte i zones estadístiques. Absoluts. 2004

	BARCELONA	4. LES CORTS	ZEG 16 Les Corts	ZEG 17 Pedralbes
TOTAL	12.232	476	408	68
Energia i aigua	47	0	0	0
Química i metall	481	20	16	4
Transformació metalls	3.135	105	101	4
Productes alimentaris	439	16	15	1
Tèxtil i confecció	1.859	57	52	5
Edició i mobles	5.082	248	199	49
Indústria NCAA	1.189	30	25	5

Font: Impost d'activitats econòmiques. Departament d'Estadística. Ajuntament de Barcelona.

### 5. Subsectors d'indústria per districte i zones estadístiques. Percentatges. 2004

	BARCELONA	4. LES CORTS	ZEG 16 Les Corts	ZEG 17 Pedralbes	% Les Corts / Barcelona
TOTAL	100,0	100,0	100,0	100,0	3,9
Energia i aigua	0,4	0,0	0,0	0,0	0,0
Química i metall	3,9	4,2	3,9	5,9	4,2
Transformació metalls	25,6	22,1	24,8	5,9	3,4
Productes alimentaris	3,6	3,4	3,7	1,5	3,6
Tèxtil i confecció	15,2	12,0	12,7	7,4	3,1
Edició i mobles	41,5	52,1	48,8	72,1	4,9
Indústria NCAA	9,7	6,3	6,1	7,4	2,5

Font: Impost d'activitats econòmiques. Departament d'Estadística. Ajuntament de Barcelona.

### 6. Subsectors d'indústria per districte i zones de recerca. 2004

	TOTAL	Energia i aigua	Química i metall	Transformació metalls	Productes alimentaris	Tèxtil i confecció	Edició i mobles	Indústria NCAA
4. LES CORTS	476	0	20	105	16	57	248	30
ZRP 91	25	0	1	8	0	3	9	4
ZRP 92	20	0	1	5	0	1	13	0
ZRP 93	52	0	2	18	2	11	16	3
ZRP 94	27	0	0	9	2	2	13	1
ZRP 95	85	0	3	27	1	10	37	7
ZRP 96	46	0	0	8	0	4	30	4
ZRP 97	67	0	2	11	6	9	39	0
ZRP 98	86	0	7	15	4	12	42	6
ZRP 99	39	0	2	1	1	2	31	2
ZRP 100	18	0	1	2	0	3	10	2
ZRP 101	11	0	1	1	0	0	8	1

Font: Impost d'activitats econòmiques. Departament d'Estadística. Ajuntament de Barcelona.



Les Corts

**7. Subsectors de comerç a l'engròs per districte i zones estadístiques. Absoluts. 2004**

	BARCELONA	4. LES CORTS	ZEG 16 Les Corts	ZEG 17 Pedralbes
TOTAL	12.835	826	677	149
Productes alimentaris	1.997	73	54	19
Tèxtil, calçat i pell	1.282	54	46	8
Fusta, suro, paper i arts gràfiques	900	63	43	20
Productes químics	1.118	99	80	19
Maquinària	1.458	120	104	16
Electrodomèstics i electrònica	2.134	171	149	22
Comerç NCAA	3.946	246	201	45

Font: Impost d'activitats econòmiques. Departament d'Estadística. Ajuntament de Barcelona.

**8. Subsectors de comerç a l'engròs per districte i zones estadístiques. Percentatges. 2004**

	BARCELONA	4. LES CORTS	ZEG 16 Les Corts	ZEG 17 Pedralbes	% Les Corts / Barcelona
TOTAL	100,0	100,0	100,0	100,0	6,4
Productes alimentaris	15,6	8,8	8,0	12,8	3,7
Tèxtil, calçat i pell	10,0	6,5	6,8	5,4	4,2
Fusta, suro, paper i arts gràfiques	7,0	7,6	6,4	13,4	7,0
Productes químics	8,7	12,0	11,8	12,8	8,9
Maquinària	11,4	14,5	15,4	10,7	8,2
Electrodomèstics i electrònica	16,6	20,7	22,0	14,8	8,0
Comerç NCAA	30,7	29,8	29,7	30,2	6,2

Font: Impost d'activitats econòmiques. Departament d'Estadística. Ajuntament de Barcelona.

**9. Subsectors de comerç a l'engròs per districte i zones de recerca. 2004**

	TOTAL	Productes alimentaris	Tèxtil, calçat i pell	Fusta, suro, paper i arts gràfiques	Productes químics	Maquinària	Electrodomèstics i electrònica	Comerç NCAA
4. LES CORTS	826	73	54	63	99	120	171	246
ZRP 91	42	2	6	3	7	8	7	9
ZRP 92	55	3	1	2	5	8	16	20
ZRP 93	59	4	2	6	5	16	14	12
ZRP 94	42	2	6	3	3	6	11	11
ZRP 95	93	5	5	8	14	17	22	22
ZRP 96	67	6	6	5	5	11	10	24
ZRP 97	126	12	10	9	13	14	25	43
ZRP 98	193	20	10	7	28	24	44	60
ZRP 99	95	17	6	13	9	8	14	28
ZRP 100	48	2	2	7	9	7	8	13
ZRP 101	6	0	0	0	1	1	0	4

Font: Impost d'activitats econòmiques. Departament d'Estadística. Ajuntament de Barcelona.



## EXPEDIENTS D'ACTIVITATS ECONÒMIQUES

### 10. Subsectors de comerç al detall per districte i zones estadístiques. Absoluts. 2004

	BARCELONA	4. LES CORTS	ZEG 16 Les Corts	ZEG 17 Pedralbes	NC
TOTAL	35.839	1.633	1.471	161	1
Productes alimentaris	11.908	476	438	38	-
Roba i calçat	6.561	276	254	21	1
Articles per a la llar	4.503	212	195	17	-
Llibres i periòdics	1.780	106	83	23	-
Prod. químics i farmacèutics	2.731	134	121	13	-
Material transport	963	77	71	6	-
Comerç NCAA	7.393	352	309	43	-

Font: Impost d'activitats econòmiques. Departament d'Estadística. Ajuntament de Barcelona.

### 11. Subsectors de comerç al detall per districte i zones estadístiques. Percentatges. 2004

	BARCELONA	4. LES CORTS	ZEG 16 Les Corts	ZEG 17 Pedralbes	% Les Corts / Barcelona
TOTAL	100,0	100,0	100,0	100,0	4,6
Productes alimentaris	33,2	29,1	29,8	23,6	4,0
Roba i calçat	18,3	16,9	17,3	13,0	4,2
Articles per a la llar	12,6	13,0	13,3	10,6	4,7
Llibres i periòdics	5,0	6,5	5,6	14,3	6,0
Prod. químics i farmacèutics	7,6	8,2	8,2	8,1	4,9
Material transport	2,7	4,7	4,8	3,7	8,0
Comerç NCAA	20,6	21,6	21,0	26,7	4,8

Font: Impost d'activitats econòmiques. Departament d'Estadística. Ajuntament de Barcelona.

### 12. Subsectors de comerç al detall per districte i zones de recerca. 2004

	TOTAL	Productes alimentaris	Roba i calçat	Articles per a la llar	Llibres i periòdics	Prod. químics i farmacèutics	Material transport	Comerç NCAA
4. LES CORTS	1.633	476	276	212	106	134	77	352
ZRP 91	103	35	10	15	4	11	6	22
ZRP 92	83	20	2	9	14	10	8	20
ZRP 93	166	53	12	28	11	13	10	39
ZRP 94	113	36	9	17	4	9	10	28
ZRP 95	179	47	25	25	9	16	13	44
ZRP 96	163	65	25	20	9	8	6	30
ZRP 97	145	33	19	27	8	13	7	38
ZRP 98	519	149	152	54	24	41	11	88
ZRP 99	104	27	17	14	9	6	4	27
ZRP 100	49	10	4	2	10	6	2	15
ZRP 101	8	1	0	1	4	1	0	1
NC	1	-	1	-	-	-	-	-

Font: Impost d'activitats econòmiques. Departament d'Estadística. Ajuntament de Barcelona.



Les Corts



**13. Subsectors de serveis per districte i zones estadístiques. Absoluts. 2004**

	BARCELONA	4. LES CORTS	ZEG 16 Les Corts	ZEG 17 Pedralbes
TOTAL	73.435	4.118	3.108	1.010
Hosteleria	11.065	540	458	82
Transport i comunicació	12.939	429	400	29
Mediació financera	3.492	297	216	81
Act. immobiliàries i serveis empresa	25.326	1.809	1.178	631
Ensenyament i sanitat	5.934	347	240	107
Altres serveis	14.679	696	616	80

Font: Impost d'activitats econòmiques. Departament d'Estadística. Ajuntament de Barcelona.

**14. Subsectors de serveis per districte i zones estadístiques. Percentatges. 2004**

	BARCELONA	4. LES CORTS	ZEG 16 Les Corts	ZEG 17 Pedralbes	% Les Corts / Barcelona
TOTAL	100,0	100,0	100,0	100,0	5,6
Hosteleria	15,1	13,1	14,7	8,1	4,9
Transport i comunicació	17,6	10,4	12,9	2,9	3,3
Mediació financera	4,8	7,2	7,0	8,0	8,5
Act. immobiliàries i serveis empresa	34,5	43,9	37,9	62,5	7,1
Ensenyament i sanitat	8,1	8,4	7,7	10,6	5,8
Altres serveis	20,0	16,9	19,8	7,9	4,7

Font: Impost d'activitats econòmiques. Departament d'Estadística. Ajuntament de Barcelona.

**15. Subsectors de serveis per districte i zones de recerca. 2004**

	TOTAL	Hosteleria	Transport i comunicació	Mediació financera	Act. immobiliàries i serveis empresa	Ensenyament i sanitat	Altres serveis
4. LES CORTS	4.118	540	429	297	1.809	347	696
ZRP 91	283	36	50	17	84	26	70
ZRP 92	280	38	14	21	126	34	47
ZRP 93	329	57	80	21	80	17	74
ZRP 94	199	30	34	12	59	12	52
ZRP 95	405	55	84	28	123	26	89
ZRP 96	294	44	47	16	107	29	51
ZRP 97	531	69	23	42	268	35	94
ZRP 98	787	129	68	59	331	61	139
ZRP 99	508	35	17	51	325	42	38
ZRP 100	439	44	10	30	269	48	38
ZRP 101	63	3	2	0	37	17	4

Font: Impost d'activitats econòmiques. Departament d'Estadística. Ajuntament de Barcelona.

## EXPEDIENTS D'ACTIVITATS ECONÒMIQUES

### 16. Sectors d'activitats professionals per districte i zones estadístiques. Absoluts. 2004

	BARCELONA	4. LES CORTS	ZEG 16 Les Corts	ZEG 17 Pedralbes
TOTAL	41.068	2.934	2.289	645
Agricultura i ramaderia	270	14	11	3
Indústria i construcció	6.937	569	444	125
Comerç i turisme	4.612	368	313	55
Transports i comunicacions	471	30	26	4
Act. jurídiques, finan. i asseg.	10.401	812	585	227
Act. immob.i serv. empreses	2.727	183	144	39
Ensenyament	2.470	144	120	24
Sanitat	7.750	503	387	116
Art i espectacles	1.317	54	48	6
Altres	4.113	257	211	46

Font: Imposat d'activitats econòmiques. Departament d'Estadística. Ajuntament de Barcelona.

### 17. Sectors d'activitats professionals per districte i zones estadístiques. Percentatges. 2004

	BARCELONA	4. LES CORTS	ZEG 16 Les Corts	ZEG 17 Pedralbes	% Les Corts / Barcelona
TOTAL	100,0	100,0	100,0	100,0	7,1
Agricultura i ramaderia	0,7	0,5	0,5	0,5	5,2
Indústria i construcció	16,9	19,4	19,4	19,4	8,2
Comerç i turisme	11,2	12,5	13,7	8,5	8,0
Transports i comunicacions	1,1	1,0	1,1	0,6	6,4
Act. jurídiques, finan. i asseg.	25,3	27,7	25,6	35,2	7,8
Act. immob.i serv. empreses	6,6	6,2	6,3	6,1	6,7
Ensenyament	6,0	4,9	5,2	3,7	5,8
Sanitat	18,9	17,1	16,9	18,0	6,5
Art i espectacles	3,2	1,8	2,1	0,9	4,1
Altres	10,0	8,8	9,2	7,1	6,2

Font: Imposat d'activitats econòmiques. Departament d'Estadística. Ajuntament de Barcelona.

**18. Sectors d'activitats professionals per districte i zones de recerca. 2004**

	TOTAL	Agricultura i ramaderia	Indústria i construcció	Comerç i turisme	Transports i comunicacions	Act. jurídiques, finances i asseg.	Act. immob. i serveis empreses	Ensenyament	Sanitat	Art i espectacles	Altres
4. LES CORTS	2.934	14	569	368	30	812	183	144	503	54	257
ZRP 91	246	0	49	42	4	49	12	16	45	4	25
ZRP 92	236	2	49	44	3	56	8	16	40	3	15
ZRP 93	244	1	50	38	2	66	16	11	31	6	23
ZRP 94	205	1	35	26	5	54	14	14	29	5	22
ZRP 95	257	3	47	36	4	51	24	17	35	8	32
ZRP 96	301	2	61	51	3	70	22	11	53	7	21
ZRP 97	408	2	81	37	2	133	19	16	82	5	31
ZRP 98	392	0	72	39	3	106	29	19	72	10	42
ZRP 99	303	2	55	32	3	99	13	9	62	3	25
ZRP 100	316	1	65	20	0	122	24	14	47	3	20
ZRP 101	26	0	5	3	1	6	2	1	7	0	1

Font: Impost d'activitats econòmiques. Departament d'Estadística. Ajuntament de Barcelona.

**19. Rànkings d'expedients d'activitats empresarials i professionals al districte. 2004**

EPI3D	Literal	Nombre d'expedients	Superfície total (m²)	Superfície mitjana (m²)
731P	Advocats	546	4.231	7,8
659	Altres comerç al detall	384	36.698	95,6
849	Altres serveis a les empreses	356	37.981	106,7
861	Lloguer béns immobles urbans	324	-	-
673	Serveis a cafès i bars amb i sense menjar	288	25.547	88,7
651	Comerç al detall de productes tèxtils	269	22.985	85,4
511P	Agents comercials	265	1.367	5,2
411P	Arquitectes	232	4.430	19,1
844	Serveis publicitat, relacions públiques,...	224	24.155	107,8
845	Explotació electrònica a compte d'altri	214	51.115	238,9
653	Comerç al detall equipament llar	212	24.187	114,1
832P	Metges especialistes (llevat estomatòlegs odontòlegs)	212	2.703	12,8
843	Serveis tècnic enginyeria arquitectura urbana	198	19.122	96,6
972	Salons de perruqueria	195	12.123	62,2
842	Serveis financers i comptables	176	38.248	217,3
671	Serveis a restaurants	173	30.512	176,4
615	Comerç a l'engròs articles consum durador	164	27.299	166,5
721	Transport de viatgers	158	-	-
631	Intermediaris del comerç	157	7.032	44,8
646	Comerç al detall tabac i articles fumador	156	706	4,5
831P	Metges de medicina general	142	2.058	14,5
421P	Arquitectes tècnics i aparelladors	141	776	5,5
617	Altres comerç a l'engròs interindustrial (excepte mineria i química)	140	30.136	215,3
691	Reparació articles elèctrics llars	126	26.564	210,8

Font: Impost d'activitats econòmiques. Departament d'Estadística. Ajuntament de Barcelona.





0. RESUM D'INDICADORS, GRÀFICS I NOTES

1. TERRITORI

2. POBLACIÓ

3. RELACIÓ AMB L'ACTIVITAT I OCUPACIÓ

4. MOVIMENT DEMOGRÀFIC

5. CARACTERÍSTIQUES DE LES LLARS

6. EDIFICIS

7. HABITATGES

8. CONSTRUCCIÓ I PREUS DELS HABITATGES

9. EXPEDIENTS D'ACTIVITATS ECONÒMIQUES

**10. PARC DE VEHICLES**

11. ELECCIONS

12. ALTRES ESTADÍSTIQUES

13. MAPES GUIA



### 1. Evolució vehicles segons tipologia al districte. 2000-2004

	2000	%	2001	%	2002	%	2003	%	2004	%
TOTAL	58.723	100,0	61.696	100,0	61.283	100,0	60.331	100,0	60.691	100,0
Turismes	42.084	71,7	40.335	65,4	39.727	64,8	38.872	64,4	38.875	64,1
Motos	11.073	18,9	11.120	18,0	11.217	18,3	11.266	18,7	11.585	19,1
Ciclomotors	-	-	4.950	8,0	5.011	8,2	5.099	8,5	5.155	8,5
Furgonetes	2.920	5,0	2.638	4,3	2.543	4,2	2.382	3,9	2.334	3,8
Camions	1.875	3,2	1.887	3,1	1.931	3,2	1.793	3,0	1.778	2,9
Altres	771	1,3	766	1,2	854	1,4	919	1,5	964	1,6

Font: Cens de vehicles. Departament d'Estadística. Ajuntament de Barcelona.

### 2. Tipologia per districte i zones estadístiques. Absoluts. 2004

	BARCELONA	4. LES CORTS	ZEG 16 Les Corts	ZEG 17 Pedralbes	NC
TOTAL	942.232	60.691	46.007	14.336	348
Turismes	607.791	38.875	29.841	8.832	202
Motos	149.363	11.585	8.203	3.281	101
Ciclomotors	90.730	5.155	4.179	968	8
Furgonetes	42.234	2.334	1.776	548	10
Camions	33.646	1.778	1.311	443	24
Altres	18.468	964	697	264	3

Font: Cens de vehicles. Departament d'Estadística. Ajuntament de Barcelona.

### 3. Tipologia per districte i zones estadístiques. Percentatges. 2004

	BARCELONA	4. LES CORTS	ZEG 16 Les Corts	ZEG 17 Pedralbes	NC	% Les Corts / Barcelona
TOTAL	100,0	100,0	100,0	100,0	100,0	6,4
Turismes	64,5	64,1	64,9	61,6	58,1	6,4
Motos	15,9	19,1	17,8	22,9	29,0	7,8
Ciclomotors	9,6	8,5	9,1	6,8	2,3	5,7
Furgonetes	4,5	3,8	3,9	3,8	2,9	5,5
Camions	3,6	2,9	2,9	3,1	6,9	5,3
Altres	2,0	1,6	1,5	1,8	0,9	5,2

Font: Cens de vehicles. Departament d'Estadística. Ajuntament de Barcelona.

## PARC DE VEHICLES

### 4. Tipologia per districte i zones de recerca. 2004

	TOTAL	Turismes	Motos	Ciclomotors	Furgonetes	Camions	Altres
4. LES CORTS	60.691	38.875	11.585	5.155	2.334	1.778	964
ZRP 91	6.500	4.260	1.026	617	315	170	112
ZRP 92	3.824	2.416	787	279	141	120	81
ZRP 93	6.309	4.246	1.061	613	212	139	38
ZRP 94	4.714	3.122	859	429	149	108	47
ZRP 95	6.366	4.153	990	657	271	177	118
ZRP 96	5.728	3.760	1.019	587	197	100	65
ZRP 97	5.427	3.461	1.198	403	215	101	49
ZRP 98	7.139	4.423	1.263	594	276	396	187
ZRP 99	5.952	3.772	1.215	376	271	205	113
ZRP 100	7.305	4.430	1.786	512	226	210	141
ZRP 101	1.079	630	280	80	51	28	10
NC	348	202	101	8	10	24	3

Font: Cens de vehicles. Departament d'Estadística. Ajuntament de Barcelona.

### 5. Evolució turismes segons antiguitat al districte. 2000-2004

	2000	%	2001	%	2002	%	2003	%	2004	%
TOTAL	42.084	100,0	40.335	100,0	39.727	100,0	38.872	100,0	38.875	100,0
Abans 1977	2.295	5,5	2.210	5,5	2.166	5,5	2.120	5,5	2.081	5,4
1978-82	1.829	4,3	1.649	4,1	1.550	3,9	1.461	3,8	1.402	3,6
1983-87	4.132	9,8	3.367	8,3	2.818	7,1	2.402	6,2	2.027	5,2
1988-92	10.260	24,4	8.877	22,0	7.676	19,3	6.494	16,7	5.488	14,1
1993	1.973	4,7	1.784	4,4	1.597	4,0	1.402	3,6	1.228	3,2
1994	2.180	5,2	1.978	4,9	1.786	4,5	1.623	4,2	1.445	3,7
1995	2.050	4,9	1.889	4,7	1.714	4,3	1.557	4,0	1.418	3,6
1996	2.458	5,8	2.279	5,7	2.085	5,2	1.859	4,8	1.667	4,3
1997	3.019	7,2	2.694	6,7	2.401	6,0	2.177	5,6	2.011	5,2
1998	3.530	8,4	3.182	7,9	3.008	7,6	2.701	6,9	2.501	6,4
1999	4.133	9,8	3.561	8,8	3.420	8,6	3.189	8,2	3.002	7,7
2000	4.210	10,0	3.401	8,4	3.186	8,0	3.047	7,8	2.938	7,6
2001	-	-	3.410	8,5	3.289	8,3	3.162	8,1	3.059	7,9
2002	-	-	-	-	2.816	7,1	2.620	6,7	2.501	6,4
2003	-	-	-	-	-	-	2.627	6,8	2.522	6,5
2004	-	-	-	-	-	-	-	-	2.880	7,4
NC	15	0,0	54	0,1	215	0,5	431	1,1	705	1,8

Font: Cens de vehicles. Departament d'Estadística. Ajuntament de Barcelona.

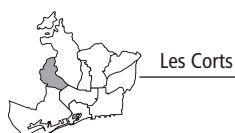

Les Corts



**6. Antiguitat dels turismes per districte i zones estadístiques. Absoluts. 2004**

	BARCELONA	4. LES CORTS	ZEG 16 Les Corts	ZEG 17 Pedralbes	NC
TOTAL	607.791	38.875	29.841	8.832	202
Abans 1977	44.208	2.081	1.572	455	54
1978-82	24.436	1.402	1.103	270	29
1983-87	33.716	2.027	1.564	423	40
1988-92	93.700	5.488	4.385	1.043	60
1993	19.813	1.228	967	260	1
1994	22.851	1.445	1.136	306	3
1995	21.584	1.418	1.113	303	2
1996	24.879	1.667	1.300	366	1
1997	29.154	2.011	1.569	440	2
1998	36.060	2.501	1.898	603	0
1999	42.394	3.002	2.295	705	2
2000	41.474	2.938	2.244	692	2
2001	44.184	3.059	2.306	749	4
2002	36.023	2.501	1.857	642	2
2003	39.573	2.522	1.921	601	0
2004	44.721	2.880	2.097	783	0
NC	9.021	705	514	191	0

Font: Cens de vehicles. Departament d'Estadística. Ajuntament de Barcelona.

**7. Antiguitat dels turismes per districte i zones estadístiques. Percentatges. 2004**

	BARCELONA	4. LES CORTS	ZEG 16 Les Corts	ZEG 17 Pedralbes	NC	% Les Corts / Barcelona
TOTAL	100,0	100,0	100,0	100,0	100,0	6,4
Abans 1977	7,3	5,4	5,3	5,2	26,7	4,7
1978-82	4,0	3,6	3,7	3,1	14,4	5,7
1983-87	5,5	5,2	5,2	4,8	19,8	6,0
1988-92	15,4	14,1	14,7	11,8	29,7	5,9
1993	3,3	3,2	3,2	2,9	0,5	6,2
1994	3,8	3,7	3,8	3,5	1,5	6,3
1995	3,6	3,6	3,7	3,4	1,0	6,6
1996	4,1	4,3	4,4	4,1	0,5	6,7
1997	4,8	5,2	5,3	5,0	1,0	6,9
1998	5,9	6,4	6,4	6,8	0,0	6,9
1999	7,0	7,7	7,7	8,0	1,0	7,1
2000	6,8	7,6	7,5	7,8	1,0	7,1
2001	7,3	7,9	7,7	8,5	2,0	6,9
2002	5,9	6,4	6,2	7,3	1,0	6,9
2003	6,5	6,5	6,4	6,8	0,0	6,4
2004	7,4	7,4	7,0	8,9	0,0	6,4
NC	1,5	1,8	1,7	2,2	0,0	7,8

Font: Cens de vehicles. Departament d'Estadística. Ajuntament de Barcelona.

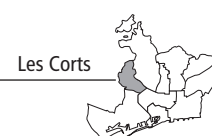

## PARC DE VEHICLES

### 8. Antiguitat dels turismes per districte i zones de recerca. 2004

	TOTAL	Fins a 1977	de 1978 a 1982	de 1983 a 1987	de 1988 a 1992	1993	1994	1995	1996
4. LES CORTS	38.875	2.081	1.402	2.027	5.488	1.228	1.445	1.418	1.667
ZRP 91	4.260	181	134	178	592	149	180	168	209
ZRP 92	2.416	135	96	117	316	82	95	87	88
ZRP 93	4.246	280	169	272	725	138	152	161	161
ZRP 94	3.122	174	111	150	486	87	125	112	143
ZRP 95	4.153	222	151	225	633	135	164	145	170
ZRP 96	3.760	147	135	198	546	128	139	125	158
ZRP 97	3.461	188	153	208	481	103	121	135	153
ZRP 98	4.423	245	154	216	606	145	160	180	218
ZRP 99	3.772	186	110	182	478	100	114	126	141
ZRP 100	4.430	219	133	199	493	134	165	161	196
ZRP 101	630	50	27	42	72	26	27	16	29
NC	202	54	29	40	60	1	3	2	1

### 8. Antiguitat dels turismes per districte i zones de recerca. 2004 (continuació)

	1997	1998	1999	2000	2001	2002	2003	2004	NC
4. LES CORTS	2.011	2.501	3.002	2.938	3.059	2.501	2.522	2.880	705
ZRP 91	228	270	353	312	353	302	296	299	56
ZRP 92	122	150	192	182	177	142	158	174	103
ZRP 93	206	291	315	295	310	230	235	236	70
ZRP 94	164	176	208	243	246	178	220	244	55
ZRP 95	205	246	320	327	320	282	260	295	53
ZRP 96	231	255	297	291	283	268	232	271	56
ZRP 97	189	224	267	254	253	205	231	248	48
ZRP 98	224	286	343	340	364	250	289	330	73
ZRP 99	195	240	294	272	303	261	247	411	112
ZRP 100	215	321	369	380	396	336	306	339	68
ZRP 101	30	42	42	40	50	45	48	33	11
NC	2	0	2	2	4	2	0	0	0

Font: Cens de Vehicles. Departament d'Estadística. Ajuntament de Barcelona



Les Corts

**9. Evolució turismes segons potència fiscal al districte. 2000-2004**

	2000	%	2001	%	2002	%	2003	%	2004	%
TOTAL	42.084	100,0	40.335	100,0	39.727	100,0	38.872	100,0	38.875	100,0
Menys de 8 cf	1.241	2,9	1.274	3,2	1.282	3,2	1.252	3,2	1.264	3,3
de 8 a 8,9 cf	2.231	5,3	2.014	5,0	1.877	4,7	1.785	4,6	1.684	4,3
de 9 a 9,9 cf	3.256	7,7	2.910	7,2	2.686	6,8	2.530	6,5	2.395	6,2
de 10 a 10,9 cf	6.708	15,9	6.466	16,0	6.225	15,7	5.963	15,3	5.871	15,1
d'11 a 12 cf	7.260	17,3	6.994	17,3	6.866	17,3	6.767	17,4	6.769	17,4
de 12,1 a 16 cf	17.416	41,4	16.779	41,6	16.738	42,1	16.385	42,2	16.443	42,3
més de 16 cf	3.972	9,4	3.898	9,7	4.052	10,2	4.190	10,8	4.449	11,4
NC	-	-	-	-	1	0,0	-	-	-	-

cf: cavalls fiscals

Font: Cens de vehicles. Departament d'Estadística. Ajuntament de Barcelona.

**10. Potència fiscal dels turismes per districte i zones estadístiques. Absoluts. 2004**

	BARCELONA	4. LES CORTS	ZEG 16 Les Corts	ZEG 17 Pedralbes	NC
TOTAL	607.791	38.875	29.841	8.832	202
Menys de 8 cf	20.753	1.264	938	304	22
de 8 a 8,9 cf	29.014	1.684	1.311	341	32
de 9 a 9,9 cf	42.755	2.395	1.950	423	22
de 10 a 10,9 cf	95.665	5.871	4.563	1.267	41
d'11 a 12 cf	118.270	6.769	5.403	1.343	23
de 12,1 a 16 cf	258.339	16.443	12.979	3.416	48
més de 16 cf	42.988	4.449	2.697	1.738	14
NC	7	0	0	0	0

cf: cavalls fiscals

Font: Cens de Vehicles. Departament d'Estadística. Ajuntament de Barcelona

**11. Potència fiscal dels turismes per districte i zones estadístiques. Percentatges. 2004**

	BARCELONA	4. LES CORTS	ZEG 16 Les Corts	ZEG 17 Pedralbes	NC	% Les Corts / Barcelona
TOTAL	100,0	100,0	100,0	100,0	100,0	6,4
Menys de 8 cf	3,4	3,3	3,1	3,4	10,9	6,1
de 8 a 8,9 cf	4,8	4,3	4,4	3,9	15,8	5,8
de 9 a 9,9 cf	7,0	6,2	6,5	4,8	10,9	5,6
de 10 a 10,9 cf	15,7	15,1	15,3	14,3	20,3	6,1
d'11 a 12 cf	19,5	17,4	18,1	15,2	11,4	5,7
de 12,1 a 16 cf	42,5	42,3	43,5	38,7	23,8	6,4
més de 16 cf	7,1	11,4	9,0	19,7	6,9	10,4

cf: cavalls fiscals

Font: Cens de Vehicles. Departament d'Estadística. Ajuntament de Barcelona

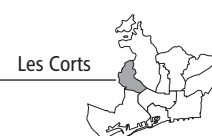

## PARC DE VEHICLES

### 12. Potència fiscal dels turismes per districte i zones de recerca. 2004

	TOTAL	Menys de 8 cf	de 8 a 8,9 cf	de 9 a 9,9 cf	de 10 a 10,9 cf	d'11 a 12 cf	de 12,1 a 16 cf	més de 16 cf
4. LES CORTS	38.875	1.264	1.684	2.395	5.871	6.769	16.443	4.449
ZRP 91	4.260	101	195	244	605	761	1.972	382
ZRP 92	2.416	79	101	141	353	399	1.016	327
ZRP 93	4.246	139	217	286	674	850	1.846	234
ZRP 94	3.122	84	151	226	503	624	1.325	209
ZRP 95	4.153	124	166	269	654	770	1.864	306
ZRP 96	3.760	93	151	285	581	682	1.674	294
ZRP 97	3.461	131	144	236	516	561	1.406	467
ZRP 98	4.423	187	186	263	677	756	1.876	478
ZRP 99	3.772	136	138	182	531	584	1.557	644
ZRP 100	4.430	148	167	204	641	668	1.622	980
ZRP 101	630	20	36	37	95	91	237	114
NC	202	22	32	22	41	23	48	14

cf: cavalls fiscals

Font: Cens de Vehicles. Departament d'Estadística. Ajuntament de Barcelona

### 13. Evolució motos segons cubicatge al districte. 2000-2004

	2000	%	2001	%	2002	%	2003	%	2004	%
TOTAL	11.073	100,0	11.120	100,0	11.217	100,0	11.266	100,0	11.585	100,0
Fins a 125 cc	6.670	60,2	6.580	59,2	6.471	57,7	6.355	56,4	6.445	55,6
de 126 a 250 cc	2.092	18,9	2.245	20,2	2.427	21,6	2.551	22,6	2.713	23,4
de 251 a 500 cc	879	7,9	860	7,7	868	7,7	879	7,8	915	7,9
de 501 a 750 cc	1.018	9,2	1.037	9,3	1.004	9,0	1.012	9,0	1.020	8,8
més de 750 cc	414	3,7	398	3,6	447	4,0	468	4,2	492	4,2
NC	-	-	-	-	-	-	1	0,0	-	-

cc: centímetres cúbics

Font: Cens de vehicles. Departament d'Estadística. Ajuntament de Barcelona.

### 14. Cubicatge de motos per districte i zones estadístiques. Absolut. 2004

	BARCELONA	4. LES CORTS	ZEG 16 Les Corts	ZEG 17 Pedralbes	NC
TOTAL	149.363	11.585	8.203	3.281	101
Fins a 125 cc	77.109	6.445	4.445	1.950	50
de 126 a 250 cc	37.283	2.713	2.004	676	33
de 251 a 500 cc	12.663	915	632	276	7
de 501 a 750 cc	15.858	1.020	777	236	7
més de 750 cc	6.448	492	345	143	4
NC	2	0	0	0	0

cc: centímetres cúbics

Font: Cens de Vehicles. Departament d'Estadística. Ajuntament de Barcelona.

### 15. Cubicatge de motos per districte i zones estadístiques. Percentatges. 2004

	BARCELONA	4. LES CORTS	ZEG 16 Les Corts	ZEG 17 Pedralbes	NC	% Les Corts / Barcelona
TOTAL	100,0	100,0	100,0	100,0	100,0	7,8
Fins a 125 cc	51,6	55,6	54,2	59,4	49,5	8,4
de 126 a 250 cc	25,0	23,4	24,4	20,6	32,7	7,3
de 251 a 500 cc	8,5	7,9	7,7	8,4	6,9	7,2
de 501 a 750 cc	10,6	8,8	9,5	7,2	6,9	6,4
més de 750 cc	4,3	4,2	4,2	4,4	4,0	7,6

cc: centímetres cúbics

Font: Cens de Vehicles. Departament d'Estadística. Ajuntament de Barcelona.

### 16. Cubicatge de motos per districte i zones de recerca. 2004

	TOTAL	Fins a 125 cc	de 126 a 250 cc	de 251 a 500 cc	de 501 a 750 cc	més de 750 cc
4. LES CORTS	11.585	6.445	2.713	915	1.020	492
ZRP 91	1.026	564	245	67	109	41
ZRP 92	787	446	210	47	56	28
ZRP 93	1.061	553	276	84	112	36
ZRP 94	859	488	189	74	73	35
ZRP 95	990	492	255	96	99	48
ZRP 96	1.019	533	259	73	107	47
ZRP 97	1.198	716	256	81	97	48
ZRP 98	1.263	653	314	110	124	62
ZRP 99	1.215	714	256	102	95	48
ZRP 100	1.786	1.097	341	151	121	76
ZRP 101	280	139	79	23	20	19
NC	101	50	33	7	7	4

cc: centímetres cúbics

Font: Cens de Vehicles. Departament d'Estadística. Ajuntament de Barcelona.



## PARC DE VEHICLES

### 17. Evolució matriculació de turismes i motos al districte. 1996-2004

	Turismes	Motos
1996	3.237	389
1997	3.697	543
1998	3.754	666
1999	4.588	706
2000	4.085	736
2001	3.379	660
2002 (1)	2.799	619
2003 (1)	2.613	618
2004 (1)	2.864	811

(1) Pels l'anys 2002, 2003, 2004 no hi ha dades de rematriculacions de motos.

Font: Cens de Vehicles. Departament d'Estadística. Ajuntament de Barcelona.

### 18. Matriculació per mesos de turismes per districte i zones estadístiques. Absoluts. 2004

	BARCELONA	4. LES CORTS	ZEG 16 Les Corts	ZEG 17 Pedralbes
TOTAL	44.645	2.864	2.090	774
Gener	3.048	229	178	51
Febrer	3.239	201	146	55
Març	4.074	287	201	86
Abril	3.501	229	178	51
Maig	3.873	259	200	59
Juny	4.198	270	190	80
Juliol	5.377	345	262	83
Agost	2.373	144	103	41
Setembre	3.080	157	106	51
Octubre	3.766	243	173	70
Novembre	4.075	234	168	66
Desembre	4.041	266	185	81

Font: Cens de Vehicles. Departament d'Estadística. Ajuntament de Barcelona

### 19. Matriculació per mesos de turismes per districte i zones estadístiques. Percentatges. 2004

	BARCELONA	4. LES CORTS	ZEG 16 Les Corts	ZEG 17 Pedralbes	% Les Corts / Barcelona
TOTAL	100,0	100,0	100,0	100,0	6,4
Gener	6,8	8,0	8,5	6,6	7,5
Febrer	7,3	7,0	7,0	7,1	6,2
Març	9,1	10,0	9,6	11,1	7,1
Abril	7,8	8,0	8,5	6,6	6,5
Maig	8,7	9,0	9,6	7,6	6,7
Juny	9,4	9,4	9,1	10,3	6,4
Juliol	12,0	12,1	12,5	10,7	6,4
Agost	5,3	5,0	4,9	5,3	6,1
Setembre	6,9	5,5	5,1	6,6	5,1
Octubre	8,4	8,5	8,3	9,0	6,5
Novembre	9,1	8,2	8,0	8,5	5,7
Desembre	9,1	9,3	8,9	10,5	6,6

Font: Cens de Vehicles. Departament d'Estadística. Ajuntament de Barcelona.



Les Corts

**20. Matriculació per mesos de motos per districte i zones estadístiques. Absoluts. 2004**

	BARCELONA	4. LES CORTS	ZEG 16 Les Corts	ZEG 17 Pedralbes
TOTAL	11.122	811	589	222
Gener	627	52	38	14
Febrer	643	55	38	17
Març	770	66	53	13
Abril	725	45	30	15
Maig	794	60	43	17
Juny	1.114	73	53	20
Juliol	1.167	90	68	22
Agost	377	26	20	6
Setembre	889	64	49	15
Octubre	1.446	92	66	26
Novembre	1.405	104	77	27
Desembre	1.165	84	54	30

Font: Cens de Vehicles. Departament d'Estadística. Ajuntament de Barcelona.

**21. Matriculació per mesos de motos per districte i zones estadístiques. Percentatges. 2004**

	BARCELONA	4. LES CORTS	ZEG 16 Les Corts	ZEG 17 Pedralbes	% Les Corts / Barcelona
TOTAL	100,0	100,0	100,0	100,0	7,3
Gener	5,6	6,4	6,5	6,3	8,3
Febrer	5,8	6,8	6,5	7,7	8,6
Març	6,9	8,1	9,0	5,9	8,6
Abril	6,5	5,5	5,1	6,8	6,2
Maig	7,1	7,4	7,3	7,7	7,6
Juny	10,0	9,0	9,0	9,0	6,6
Juliol	10,5	11,1	11,5	9,9	7,7
Agost	3,4	3,2	3,4	2,7	6,9
Setembre	8,0	7,9	8,3	6,8	7,2
Octubre	13,0	11,3	11,2	11,7	6,4
Novembre	12,6	12,8	13,1	12,2	7,4
Desembre	10,5	10,4	9,2	13,5	7,2

Font: Cens de Vehicles. Departament d'Estadística. Ajuntament de Barcelona.







0. RESUM D'INDICADORS, GRÀFICS I NOTES

1. TERRITORI

2. POBLACIÓ

3. RELACIÓ AMB L'ACTIVITAT I OCUPACIÓ

4. MOVIMENT DEMOGRÀFIC

5. CARACTERÍSTIQUES DE LES LLARS

6. EDIFICIS

7. HABITATGES

8. CONSTRUCCIÓ I PREUS DELS HABITATGES

9. EXPEDIENTS D'ACTIVITATS ECONÒMIQUES

10. PARC DE VEHICLES

**11. ELECCIONS**

12. ALTRES ESTADÍSTIQUES

13. MAPES GUIA



**1. Evolució comportament electoral al districte. Absoluts. 1991-2004**

	Electors	Votants	PSC	CIU	PP	ICV	ERC	Altres	Blancs	Nuls
LOCALS										
26 maig 1991	71.401	41.521	12.772	18.005	5.881	2.119	1.022	1.167	479	76
28 maig 1995	71.493	51.238	14.615	19.156	11.267	2.755	2.513	330	532	70
13 juny 1999	71.115	40.612	14.036	11.298	8.177	2.184	2.597	1.104	1.011	205
25 maig 2003	66.918	44.250	11.113	12.444	9.279	4.138	5.522	778	848	128
AUTONÒMIQUES										
15 març 1992	71.627	43.410	6.578	23.466	5.280	2.290	3.318	1.655	717	106
19 novembre 1995	72.036	51.700	7.693	22.816	11.892	3.515	4.560	365	779	80
17 octubre 1999	70.954	48.134	13.510	19.453	8.427	1.201	4.036	834	591	82
16 novembre 2003	66.085	48.132	10.832	16.492	9.630	2.901	7.304	433	458	82
GENERALS										
6 juny 1993	71.917	58.680	11.346	21.905	17.412	3.284	2.679	1.398	514	142
3 març 1996	71.922	57.937	13.868	20.845	17.060	2.919	2.240	293	574	138
12 març 2000	70.405	49.932	10.901	16.473	16.005	1.601	2.732	1.191	866	163
14 març 2004	65.790	54.181	15.912	14.487	12.701	2.502	7.333	567	560	119
EUROPEES										
12 juny 1994	71.172	42.190	6.459	15.461	12.682	3.145	2.171	1.539	562	171
13 juny 1999	71.080	40.242	10.059	12.728	10.943	1.865	2.003	1.641	844	159
13 juny 2004	65.986	31.149	9.688	6.374	9.219	1.971	2.883	772	204	171

Departament d'Estadística. Ajuntament de Barcelona.  
 Font: Departament de Governació. Generalitat de Catalunya.  
 Ministerio del Interior.

**2. Evolució comportament electoral al districte. Percentatges. 1991-2004**

	Participació	Abstenció	% sobre votants								Partit més votat
			PSC	CIU	PP	ICV	ERC	Altres	Blancs	Nuls	
LOCALS											
26 maig 1991	58,2	41,8	30,8	43,4	14,2	5,1	2,5	2,8	1,2	0,2	CIU
28 maig 1995	71,7	28,3	28,5	37,4	22,0	5,4	4,9	0,6	1,0	0,1	CIU
13 juny 1999	57,1	42,9	34,6	27,8	20,1	5,4	6,4	2,7	2,5	0,5	PSC
25 maig 2003	66,1	33,9	25,1	28,1	21,0	9,4	12,5	1,8	1,9	0,3	CIU
AUTONÒMIQUES											
15 març 1992	60,6	39,4	15,2	54,1	12,2	5,3	7,6	3,8	1,7	0,2	CIU
19 novembre 1995	71,8	28,2	14,9	44,1	23,0	6,8	8,8	0,7	1,5	0,2	CIU
17 octubre 1999	67,8	32,2	28,1	40,4	17,5	2,5	8,4	1,7	1,2	0,2	CIU
16 novembre 2003	72,8	27,2	22,5	34,3	20,0	6,0	15,2	0,9	1,0	0,2	CIU
GENERALS											
6 juny 1993	81,6	18,4	19,3	37,3	29,7	5,6	4,6	2,4	0,9	0,2	CIU
3 març 1996	80,6	19,4	23,9	36,0	29,4	5,0	3,9	0,5	1,0	0,2	CIU
12 març 2000	70,9	29,1	21,8	33,0	32,1	3,2	5,5	2,4	1,7	0,3	CIU
14 març 2004	82,4	17,6	29,4	26,7	23,4	4,6	13,5	1,1	1,0	0,2	PSC
EUROPEES											
12 juny 1994	59,3	40,7	15,3	36,6	30,1	7,5	5,1	3,6	1,3	0,4	CIU
13 juny 1999	56,6	43,4	25,0	31,6	27,2	4,6	5,0	4,1	2,1	0,4	CIU
13 juny 2004	47,2	52,8	31,1	20,5	29,6	6,3	9,3	2,5	0,7	0,5	PSC

Departament d'Estadística. Ajuntament de Barcelona.  
 Font: Departament de Governació. Generalitat de Catalunya.  
 Ministerio del Interior.



## ELECCIONS

### 3. Evolució resultats eleccions locals al districte. 1991-2003

	26 maig 1991			28 maig 1995			13 juny 1999			25 maig 2003		
	Absoluts	% s/elec.	% s/vot.	Absoluts	% s/elec.	% s/vot.	Absoluts	% s/elec.	% s/vot.	Absoluts	% s/elec.	% s/vot.
Electors	71.401	100,0		71.493	100,0		71.115	100,0		66.918	100,0	
Votants	41.521	58,2	100,0	51.238	71,7	100,0	40.612	57,1	100,0	44.250	66,1	100,0
Abstenció	29.880	41,8		20.255	28,3		30.503	42,9		22.668	33,9	
PSC-PM (1)	12.772	17,9	30,8	14.615	20,4	28,5	14.036	19,7	34,6	11.113	16,6	25,1
CIU	18.005	25,2	43,4	19.156	26,8	37,4	11.298	15,9	27,8	12.444	18,6	28,1
PP	5.881	8,2	14,2	11.267	15,8	22,0	8.177	11,5	20,1	9.279	13,9	21,0
ICV-EA-EPM (2)	2.119	3,0	5,1	2.755	3,9	5,4	2.184	3,1	5,4	4.138	6,2	9,4
ERC-AM (3)	1.022	1,4	2,5	2.513	3,5	4,9	2.597	3,7	6,4	5.522	8,3	12,5
Altres	1.167	1,6	2,8	330	0,5	0,6	1.104	1,6	2,7	778	1,2	1,8
Blancs	479	0,7	1,2	532	0,7	1,0	1011	1,4	2,5	848	1,3	1,9
Nuls	76	0,1	0,2	70	0,1	0,1	205	0,3	0,5	128	0,2	0,3

(1) De 1991 a 1999 PSC

(2) Pel 1991 IC; Pel 1995 IC-EV; Pel 1999 IC-V

(3) De 1991 a 1995 ERC; Pel 1999 ERC-EV

Departament d'Estadística. Ajuntament de Barcelona.

Font: Departament de Governació. Generalitat de Catalunya.

Ministerio del Interior.



**4. Resultats eleccions locals per districte i zones estadístiques. Absoluts. 25 maig 2003**

	BARCELONA	4. LES CORTS	ZEG 16 Les Corts	ZEG 17 Pedralbes
Electors	1.285.620	66.918	56.280	10.638
Votants	758.993	44.250	37.135	7.115
Abstenció	526.627	22.668	19.145	3.523
PSC-PM	254.142	11.113	10.283	830
CIU	162.131	12.444	9.657	2.787
PP	121.878	9.279	6.909	2.370
ERC-AM	96.773	5.522	4.984	538
ICV-EA-EPM	91.386	4.138	3.792	346
Altres	17.336	778	690	88
Blancs	12.675	848	703	145
Nuls	2.672	128	117	11

Departament d'Estadística. Ajuntament de Barcelona.  
Font: Ministerio del Interior.

**5. Resultats eleccions locals per districte i zones estadístiques. Percentatges. 25 maig 2003**

	BARCELONA	4. LES CORTS	ZEG 16 Les Corts	ZEG 17 Pedralbes
Electors	100,0	100,0	100,0	100,0
Participació	59,0	66,1	66,0	66,9
Abstenció	41,0	33,9	34,0	33,1
Votants	100,0	100,0	100,0	100,0
PSC-PM	33,5	25,1	27,7	11,7
CIU	21,4	28,1	26,0	39,2
PP	16,1	21,0	18,6	33,3
ERC-AM	12,8	12,5	13,4	7,6
ICV-EA-EPM	12,0	9,4	10,2	4,9
Altres	2,3	1,8	1,9	1,2
Blancs	1,7	1,9	1,9	2,0
Nuls	0,4	0,3	0,3	0,2

Departament d'Estadística. Ajuntament de Barcelona.  
Font: Ministerio del Interior.



## ELECCIONS

### 6. Resultats eleccions locals per districte i zones de recerca. 25 maig 2003

	Electors	Votants	Abstenció	Blancs	Nuls	PSC-PM	CIU	PP	ERC-AM	ICV-EA-EPM	Altres
4. LES CORTS	66.918	44.250	22.668	848	128	11.113	12.444	9.279	5.522	4.138	778
ZRP 91	7.639	5.108	2.531	107	28	1.450	1.130	1.097	611	590	95
ZRP 92	3.395	2.262	1.133	55	2	446	702	567	262	198	30
ZRP 93	9.086	5.679	3.407	69	17	1.950	1.205	1.055	685	602	96
ZRP 94	6.214	4.351	1.863	100	10	1.264	1.046	681	657	480	113
ZRP 95	8.971	5.731	3.240	101	26	1.777	1.325	853	885	659	105
ZRP 96	7.598	4.996	2.602	86	19	1.404	1.342	786	763	490	106
ZRP 97	5.487	3.694	1.793	69	7	693	1.249	924	393	295	64
ZRP 98	7.890	5.314	2.576	116	8	1.299	1.658	946	728	478	81
ZRP 99	4.537	3.033	1.504	69	7	403	1.150	925	265	174	40
ZRP 100	5.387	3.598	1.789	66	4	371	1.447	1.275	237	154	44
ZRP 101	714	484	230	10	0	56	190	170	36	18	4

Departament d'Estadística. Ajuntament de Barcelona.  
Font: Ministerio del Interior.

### 7. Composició del Consell de Districte. 25 maig 2003

Regidors	
TOTAL	15
CIU	5
PSC-PM	4
PP	3
ERC-AM	2
ICV-EA-EPM	1

Font: Departament d'Estadística. Ajuntament de Barcelona.

### 8. Regidors de Districte i del Consell de Districte. 25 maig 2003

	Nom	Partit
Regidor del Districte	Il.lma. Sra. Montserrat Sánchez i Yuste	PSC-PM
Regidor President del Consell de Districte	Il.lma. Sra. María Inmaculada Moraleda i Pérez	PSC-PM

Font: Departament d'Estadística. Ajuntament de Barcelona.

0. RESUM D'INDICADORS, GRÀFICS I NOTES

1. TERRITORI

2. POBLACIÓ

3. RELACIÓ AMB L'ACTIVITAT I OCUPACIÓ

4. MOVIMENT DEMOGRÀFIC

5. CARACTERÍSTIQUES DE LES LLARS

6. EDIFICIS

7. HABITATGES

8. CONSTRUCCIÓ I PREUS DELS HABITATGES

9. EXPEDIENTS D'ACTIVITATS ECONÒMIQUES

10. PARC DE VEHICLES

11. ELECCIONS

**12. ALTRES ESTADÍSTIQUES**

13. MAPES GUIA





**1. Evolució alumnes no universitaris segons nivell d'ensenyament al districte. 2001-2004**

	Curs 2000-2001	%	Curs 2001-2002	%	Curs 2002-2003	%	Curs 2003-2004	%
TOTAL	18.862	100,0	19.087	100,0	18.986	100,0	18.870	100,0
Educació infantil	4.038	21,4	4.212	22,1	4.318	22,7	4.448	23,6
Educació primària	6.435	34,1	6.507	34,1	6.609	34,8	6.610	35,0
Ensenyament secundari	8.389	44,5	8.368	43,8	8.059	42,4	7.812	41,4
ESO	5.096	27,0	5.065	26,5	4.967	26,2	4.899	26,0
Batxillerat	2.705	14,3	2.565	13,4	2.371	12,5	2.206	11,7
Cicles formatius	588	3,1	738	3,9	721	3,8	707	3,7

Departament d'Estadística. Ajuntament de Barcelona.  
 Font: Estadística de l'Ensenyament. Departament d'Educació. Generalitat de Catalunya.

**2. Evolució alumnes no universitaris segons sector d'ensenyament al districte. 2001-2004**

	Curs 2000-2001	%	Curs 2001-2002	%	Curs 2002-2003	%	Curs 2003-2004	%
TOTAL	18.862	100,0	19.087	100,0	18.986	100,0	18.870	100,0
Centres públics	4.151	22,0	4.203	22,0	4.205	22,1	4.152	22,0
Centres privats	14.711	78,0	14.884	78,0	14.781	77,9	14.718	78,0

Departament d'Estadística. Ajuntament de Barcelona.  
 Font: Estadística de l'Ensenyament. Departament d'Educació. Generalitat de Catalunya.

**3. Alumnes no universitaris segons nivell i sector d'ensenyament al districte. Curs 2003-2004**

	BARCELONA	%	4. LES CORTS	%	% Les Corts / Barcelona
TOTAL PER NIVELL	227.106	100,0	18.870	100,0	8,3
Educació infantil	51.823	22,8	4.448	23,6	8,6
Educació primària	74.432	32,8	6.610	35,0	8,9
Ensenyament secundari	100.851	44,4	7.812	41,4	7,7
ESO	53.629	23,6	4.899	26,0	9,1
Batxillerat	25.341	11,2	2.206	11,7	8,7
Cicles formatius	21.881	9,6	707	3,7	3,2
TOTAL PER SECTOR	227.106	100,0	18.870	100,0	8,3
Centres públics	84.216	37,1	4.152	22,0	4,9
Centres privats	142.890	62,9	14.718	78,0	10,3

Departament d'Estadística. Ajuntament de Barcelona.  
 Font: Estadística de l'Ensenyament. Departament d'Educació. Generalitat de Catalunya.



## ALTRES ESTADÍSTIQUES

### 4. Evolució equipaments culturals al districte. 2000-2004

	2000	2001	2002	2003	2004
Biblioteques	5	4	4	4	4
Públiques	3	2	2	2	2
Especialitzades	2	2	2	2	2
Museus	5	5	5	5	4
Cinemes (Sales)	6	6	6	6	6

Departament d'Estadística. Ajuntament de Barcelona.

Font: Servei d'Informació. Institut de Cultura. Ajuntament de Barcelona.

### 5. Equipaments culturals al districte. 2004

	BARCELONA	4. LES CORTS	% Les Corts / Barcelona
Biblioteques	52	4	7,7
Públiques	29	2	6,9
Generals	3	0	0,0
Especialitzades	14	2	14,3
De Museus	6	0	0,0
Arxius	4	0	0,0
Museus	37	4	10,8
Cinemes (Sales)	205	6	2,9
Teatres	49	0	0,0

Departament d'Estadística. Ajuntament de Barcelona.

Font: Servei d'Informació. Institut de Cultura. Ajuntament de Barcelona.

### 6. Evolució visitants a llocs d'interès del districte. 2000-2004

	2000	2001	2002	2003	2004
Museus i equipaments culturals					
Museu FC Barcelona President Núñez	1.156.090	1.161.038	1.168.053	1.032.763	1.041.820
Museu de Ceràmica i de les Arts Decoratives	152.339	148.777	107.567	114.625	133.686
Museu Monestir Pedralbes	57.201	64.668	63.636	70.019	62.152
Fundació Thyssen-Bornemisza	48.106	55.658	55.048	49.043	42.976

Departament d'Estadística. Ajuntament de Barcelona.

Font: Anuari Estadístic de la Ciutat de Barcelona. Ajuntament de Barcelona.



Les Corts

**7. Indicadors socials del districte. 2004**

BARCELONA

4. LES CORTS

Esperança de vida en néixer. 2002		
Total	79,9	81,5
Homes	76,4	78,5
Dones	83,1	84,0
Índex d'envelliment (1)		
Total	179,7	168,7
Homes	136,0	136,1
Dones	225,4	202,6
Índex de sobreenvelliment (2)		
Total	50,2	49,1
Homes	44,2	44,0
Dones	53,9	52,7
Índex de solitud 65 i més anys (3)		
Total	24,4	21,5
Homes	12,2	10,6
Dones	32,2	29,2
Índex de solitud 75 i més anys (4)		
Total	30,8	26,8
Homes	14,8	12,6
Dones	39,1	35,1
Taxa d'instrucció insuficient. 2001 (5)	11,6	6,6
Taxa de titulats superiors. 2001	12,4	20,2
Índex sintètic desigualtat social estandarditzat. 2001 (6)	780	814

Nota: Els índexs i taxes s'han calculat a partir de la lectura del Padró municipal a juny de 2004.

(1) Índex d'envelliment = (Població de 65 i més anys / població de 0-14 anys) x 100

(2) Índex de sobreenvelliment = (Població de 75 i més anys / població de 65 i més anys) x 100

(3) Índex de solitud 65 i més anys = (Població de 65 i més anys que viu sola / població total de 65 i més anys) x 100

(4) Índex de solitud 75 i més anys = (Població de 75 i més anys que viu sola / població total de 75 i més anys) x 100

(5) Taxa d'instrucció insuficient = (Població de 16 i més anys analfabeta + població de 16 i més anys sense estudis / població total de 16 i més anys) x 100

(6) Índex sintètic de desigualtat social estandarditzat (ISDS-st) es construeix a partir de 4 indicadors: esperança de vida en néixer, taxa d'atur, taxa de titulats superiors, taxa d'instrucció insuficient i es compara amb els valors que aquests indicadors prendrien en una situació ideal.

Departament d'Estadística. Ajuntament de Barcelona.

Font: Lectura de Padró Municipal d'Habitants 2004. Departament d'Estadística. Ajuntament de Barcelona.

Cens de població i habitatges 2001. Instituto Nacional de Estadística. Institut d'Estadística de Catalunya.

Xifra oficial de població 2004. Instituto Nacional de Estadística.

**8. Places d'establiments per a gent gran del districte. 2004**

	BARCELONA	4. LES CORTS	% Les Corts / Barcelona
Places residencials	11.808	160	1,4
Places centres de dia	2.268	159	7,0
Places habitatges tutelats	585	60	10,3
Places centres sociosanitaris	2.256	0	0,0

Departament d'Estadística. Ajuntament de Barcelona.

Font: Departament de Benestar i Família. Secretaria General. Generalitat de Catalunya.



## ALTRES ESTADÍSTIQUES

### 9. Serveis per a la població en general i per a la gent gran del districte. 2004

	BARCELONA	4. LES CORTS	% Les Corts / Barcelona
<b>POBLACIÓ EN GENERAL</b>			
Usuaris atesos al centres de serveis socials	38.429	1.144	3,0
Renda mínima d'Inserció (PIRMI). Expedients vigents 31-12-04	3.210	88	2,7
Persones ateses per ajuda domiciliària	5.473	254	4,6
<b>Teleassistència</b>			
Llars ateses	4.352	214	4,9
Aparells en funcionament	3.915	139	3,6
<b>GENT GRAN</b>			
Usuaris atesos	15.890	598	3,8
Persones grans ateses per ajuda domiciliària	3.626	177	4,9

Departament d'Estadística. Ajuntament de Barcelona.

Font: Direcció de Planificació, recerca i desenvolupament. Sector de Serveis Personals. Ajuntament de Barcelona.

### 10. Equipaments hotelers i restauració al districte. 2004

	BARCELONA	%	4. LES CORTS	%	% Les Corts / Barcelona
<b>Allotjaments hotelers</b>					
Establiments	417		20		4,8
Habitacions	21.403		2.748		12,8
Places	38.583		5.292		13,7
<b>Hotels</b>					
Total	209	100,0	17	100,0	8,1
5 estrelles	9	4,3	4	23,5	44,4
4 estrelles	64	30,6	8	47,1	12,5
3 estrelles	72	34,5	4	23,5	5,6
2 estrelles	32	15,3	1	5,9	3,1
1 estrella	32	15,3	0	0,0	0,0
<b>Restaurants</b>					
Total	2.860	100,0	173	100,0	6,1
5 forquilles	6	0,2	2	1,2	33,3
4 forquilles	6	0,2	2	1,2	33,3
3 forquilles	83	2,9	4	2,3	4,8
2 forquilles	616	21,5	49	28,3	8,0
1 forquilla	2.149	75,1	116	67,1	5,4
Cafès i Bars	6.890		309		4,5

Departament d'Estadística. Ajuntament de Barcelona.

Font: Departament de Comerç, Turisme i Consum. Generalitat de Catalunya.

Impost d'activitats econòmiques. Departament d'Estadística. Ajuntament de Barcelona



Les Corts

**11. Evolució accidents de trànsit al districte. 2000-2004**

	BARCELONA	4. LES CORTS	% Les Corts / Barcelona
2000	12.917	959	7,4
2001	11.981	901	7,5
2002	11.432	800	7,0
2003	11.137	682	6,1
2004	10.695	675	6,3

Departament d'Estadística. Ajuntament de Barcelona.  
Font: Guàrdia Urbana. Via Pública. Ajuntament de Barcelona.

**12. Evolució aparcaments de zona blava al districte. 2000-2004**

	BARCELONA	4. LES CORTS	% Les Corts / Barcelona
2000	6.148	354	5,8
2001	6.628	457	6,9
2002	6.910	605	8,8
2003	6.933	679	9,8
2004	7.158	845	11,8

Departament d'Estadística. Ajuntament de Barcelona.  
Font: Direcció de Serveis de Transports i Circulació. Ajuntament de Barcelona.

**13. Evolució aparcaments subterranis municipals al districte. 2000-2004**

	BARCELONA		4. LES CORTS		% Les Corts / Barcelona	
	Nombre	Places	Nombre	Places	% Nombre	% Places
2000	104	41.725	8	2.569	7,7	6,2
2001	106	42.261	8	2.574	7,5	6,1
2002	125	45.105	9	2.892	7,2	6,4
2003	135	48.874	9	2.892	6,7	5,9
2004	144	50.366	9	2.892	6,3	5,7

Departament d'Estadística. Ajuntament de Barcelona.  
Font: Direcció de Serveis de Transports i Circulació. Ajuntament de Barcelona.

**14. Contenedors i papereres al districte. 2004**

	BARCELONA	4. LES CORTS	% Les Corts / Barcelona
TOTAL	54.118	3.322	6,1
Contenedors	32.879	1.970	6,0
Contenedors recollida domiciliària	16.990	969	5,7
Contenedors recollida comercial	9.109	461	5,1
Contenedors recollida vidre	2.295	182	7,9
Contenedors recollida paper/cartró	2.247	178	7,9
Contenedors recollida envasos	2.238	180	8,0
Papereres	21.239	1.352	6,4

Departament d'Estadística. Ajuntament de Barcelona.  
Font: Direcció de Serveis de Neteja Urbana. Serveis Urbans i Medi Ambient. Ajuntament de Barcelona.



## ALTRES ESTADÍSTIQUES

### 15. Mobiliari urbà al districte. 2004

	BARCELONA	4. LES CORTS	% Les Corts / Barcelona
Jardineres	4.295	174	4,1
Terrasses de bars	3.073	141	4,6
Bústies de correus	1.752	203	11,6
Bancs públics	30.578	2.246	7,3
Quioscos de premsa	403	16	4,0
Parades de taxis	213	16	7,5
Places estacionament de taxis	1.199	117	9,8
Quioscos de venda de l'ONCE	741	26	3,5
Fonts públiques	1.565	73	4,7
Fonts ornamentals	220	19	8,6

Departament d'Estadística. Ajuntament de Barcelona.

Font: Anuari Estadístic de la Ciutat de Barcelona. Ajuntament de Barcelona.



Les Corts

0. RESUM D'INDICADORS, GRÀFICS I NOTES

1. TERRITORI

2. POBLACIÓ

3. RELACIÓ AMB L'ACTIVITAT I OCUPACIÓ

4. MOVIMENT DEMOGRÀFIC

5. CARACTERÍSTIQUES DE LES LLARS

6. EDIFICIS

7. HABITATGES

8. CONSTRUCCIÓ I PREUS DELS HABITATGES

9. EXPEDIENTS D'ACTIVITATS ECONÒMIQUES

10. PARC DE VEHICLES

11. ELECCIONS

12. ALTRES ESTADÍSTIQUES

13. MAPES GUIA

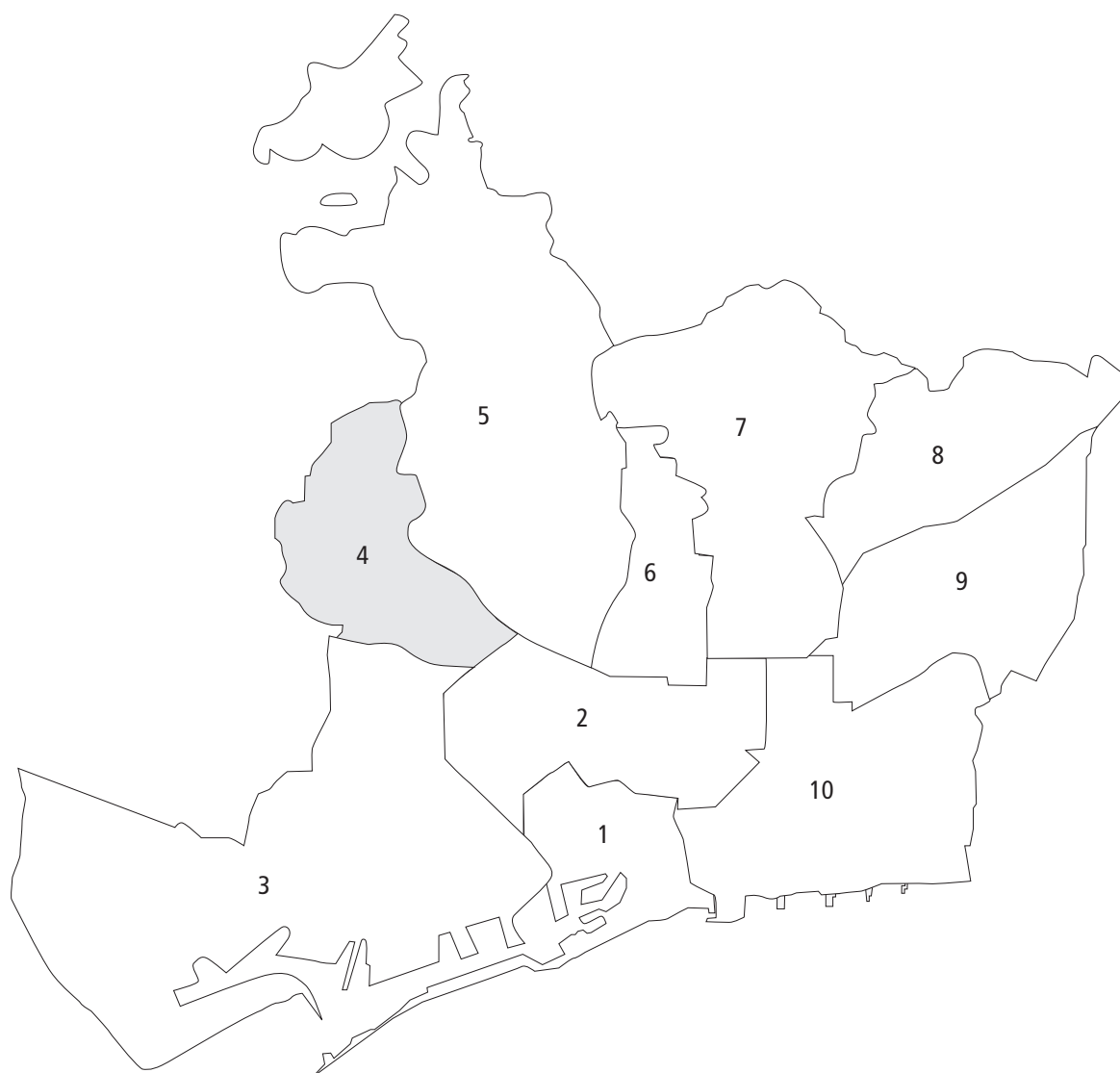

Districte

1. Ciutat Vella
2. Eixample
3. Sants-Montjuïc
4. Les Corts
5. Sarrià-Sant Gervasi
6. Gràcia
7. Horta-Guinardó
8. Nou Barris
9. Sant Andreu
10. Sant Martí





Zones Estadístiques Grans (ZEG)

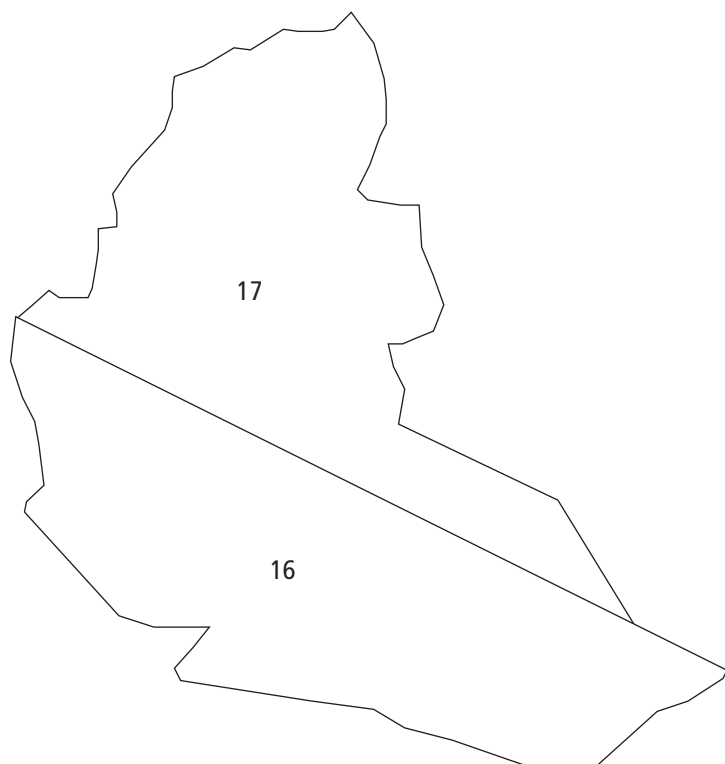

ZEG 16	Les Corts
ZEG 17	Pedralbes

Zones de Recerca Petites (ZRP)

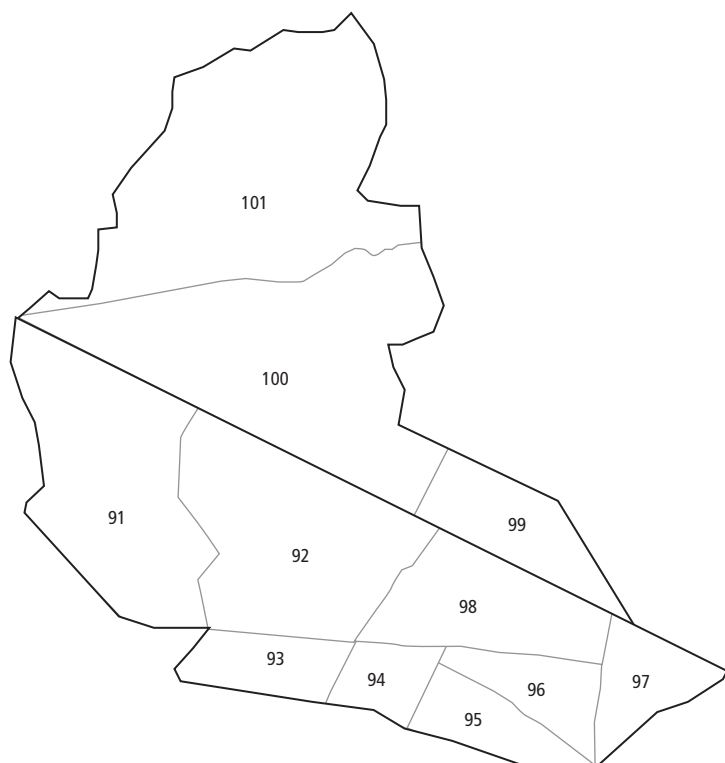

ZEG 16	ZRP 91 a 98
ZEG 17	ZRP 99 a 101

