

# **GUIES ESTADÍSTIQUES**

## **SARRIÀ-SANT GERVASI EN XIFRES** **NOVEMBRE 2006**

© Edita: Ajuntament de Barcelona

Gabinet Tècnic de Programació  
Director: Josep Serra

Departament d'Estadística  
Direcció: Cristina Càrcel  
Coordinació: Carme Pujol  
Equip de treball: Ramon Ma Canals  
Ana Cardona  
Teresa Cherta  
Rosa García  
Dory de Gispert  
Sara Plaza  
Ricardo Rocha  
Pura Tomàs

Departament d'Estadística  
Pl. Carles Pi i Sunyer 8-10 1r  
08002 Barcelona  
Tel.: 93 402 39 72  
Fax: 93 402 39 90  
e-mail: [destadistica@bcn.cat](mailto:destadistica@bcn.cat)  
[www.bcn.cat/estadistica](http://www.bcn.cat/estadistica)

Disseny i maquetació: Tcrea Diseño Integral S.L.  
Impressió i producció: Imatge i Producció Editorial Municipal

Dipòsit legal:

Les Guies estadístiques que ara publiquem volen ser un instrument que aporti algunes de les dades més rellevants per al coneixement i la gestió de la ciutat. Presenten un conjunt d'informacions bàsiques de manera sistemàtica i rigorosa, però alhora clara, des d'una doble perspectiva que mereix ser destacada.

En primer lloc i principal, les deu Guies per districtes i la general de la ciutat focalitzen la mirada Barcelona endins. Un dels seus trets més característics, i que les diferencia d'altres publicacions estadístiques, és el grau de detall territorial de les informacions. A més de les dades per al conjunt de Barcelona i per a cadascun dels 10 districtes, es presenten també les d'unitats inferiors, en concret les 38 zones estadístiques i les 248 zones de recerca vigents. S'assoleix així una imatge molt afinada de la diversitat interna de la ciutat, que esdevé una eina cabdal per al disseny de les polítiques i les actuacions dels diferents serveis municipals i de cadascun dels districtes, i per garantir que puguin respondre a les característiques i les necessitats específiques dels diversos territoris que conformen la ciutat. En un futur proper, el reconeixement oficial dels barris de Barcelona representarà una nova fita en aquest compromís de proximitat.

En segon lloc, el dotzè volum de les Guies focalitza la mirada de Barcelona enfora. La ciutat no és una illa, i un nombre cada vegada més gran i més freqüent de funcions urbanes (transports, mercat de treball, habitatge, serveis ambientals...) tenen un abast metropolità i és a aquest nivell que cal entendre-les i actuar-hi. La Guia Barcelona i entorn recull una selecció d'informacions bàsiques per als àmbits de la ciutat, l'àrea i la regió metropolitana, amb el conjunt de Catalunya com a referent. A títol complementari, també s'inclouen algunes dades comparatives amb la ciutat i la comunitat de Madrid.

Així, doncs, em satisfà particularment presentar aquesta col·lecció de Guies estadístiques, en la seguretat que seran una eina molt útil per conèixer millor Barcelona i per a fer-ne, entre tots, una ciutat cada dia millor i que respongui de manera eficient i propera a les necessitats dels seus ciutadans.

Jordi Hereu  
Alcalde de Barcelona



# ÍNDEX

## 0. RESUM D'INDICADORS, GRÀFICS I NOTES

---

Indicadors	13
Gràfics	14
Notes	18

## 1. TERRITORI

---

1. Superfície per districte i zones estadístiques. 2004	25
2. Superfície per districte i zones de recerca. 2004	25
3. Superfície segons qualificacions urbanístiques per districte i zones estadístiques. Absoluta. 2004	26
4. Superfície segons qualificacions urbanístiques per districte i zones estadístiques. Percentatges. 2004	26
5. Evolució superfície del verd urbà al districte. 2000-2004	27
6. Superfície del verd urbà al districte. 2004	27
7. Superfície i longitud dels carrers. 2004	28
8. Cotes altimètriques d'alguns punts del districte. 2004	28

## 2. POBLACIÓ

---

1. Evolució segons sexe al districte. 1991-2004	31
2. Sexe per districte i zones estadístiques. Absoluta. 2004	31
3. Sexe per districte i zones estadístiques. Percentatges. 2004	31
4. Sexe per districte i zones de recerca. 2004	32
5. Evolució segons grans grups d'edat al districte. 1991-2004	32
6. Grans grups d'edat per districte i zones estadístiques. Absoluta. 2004	33
7. Grans grups d'edat per districte i zones estadístiques. Percentatges. 2004	33
8. Grans grups d'edat per districte i zones de recerca. 2004	33
9. Evolució segons edats quinquennals al districte. 1991-2004	34
10. Edats quinquennals per districte i zones estadístiques. Absoluta. 2004	35
11. Edats quinquennals per districte i zones estadístiques. Percentatges. 2004	36
12. Edats quinquennals per districte i zones de recerca. 2004	37
13. Evolució segons edats quinquennals dels que viuen sols al districte. 1991-2004	38
14. Edats quinquennals dels que viuen sols per districte i zones estadístiques. Absoluta. 2004	39
15. Edats quinquennals dels que viuen sols per districte i zones estadístiques. Percentatges. 2004	39
16. Edats quinquennals dels que viuen sols per districte i zones de recerca. 2004	40
17. Evolució segons persones al full de padró al districte. 1991-2004	40
18. Persones al full de padró per districte i zones estadístiques. Absoluta. 2004	41
19. Persones al full de padró per districte i zones estadístiques. Percentatges. 2004	41
20. Persones al full de padró per districte i zones de recerca. 2004	42
21. Evolució segons lloc de naixement al districte. 1991-2004	43
22. Lloc de naixement per districte i zones estadístiques. Absoluta. 2004	44
23. Lloc de naixement per districte i zones estadístiques. Percentatges. 2004	45
24. Lloc de naixement per districte i zones de recerca. 2004	46
25. Evolució segons nacionalitats al districte. 1991-2004	48
26. Nacionalitats per districte i zones estadístiques. Absoluta. 2004	49
27. Nacionalitats per districte i zones estadístiques. Percentatges. 2004	50
28. Nacionalitats per districte i zones de recerca. 2004	51
29. Evolució segons any d'arribada a Catalunya al districte. 1991-2001	55
30. Any d'arribada a Catalunya per districte i zones estadístiques. Absoluta. 2001	56
31. Any d'arribada a Catalunya per districte i zones estadístiques. Percentatges. 2001	56
32. Any d'arribada a Catalunya per districte i zones de recerca. 2001	57
33. Evolució segons estat civil al districte. 1991-2001	57
34. Estat civil per districte i zones estadístiques. Absoluta. 2001	58
35. Estat civil per districte i zones estadístiques. Percentatges. 2001	58
36. Estat civil per districte i zones de recerca. 2001	59
37. Evolució segons nivell d'estudis al districte. 1991-2001	59
38. Nivell d'estudis per districte i zones estadístiques. Absoluta. 2001	60
39. Nivell d'estudis per districte i zones estadístiques. Percentatges. 2001	60
40. Nivell d'estudis per districte i zones de recerca. 2001	60

41. Evolució segons coneixement del català al districte. 1991-2001	61
42. Coneixement del català per districte i zones estadístiques. Absoluts. 2001	61
43. Coneixement del català per districte i zones estadístiques. Percentatges. 2001	61
44. Coneixement del català per districte i zones de recerca. 2001	62

### 3. RELACIÓ AMB L'ACTIVITAT I OCUPACIÓ

---

1. Evolució segons situació laboral al districte. 1991-2001	65
2. Situació laboral i sexe al districte. 2001	65
3. Situació laboral per districte i zones estadístiques. Absoluts. 2001	66
4. Situació laboral per districte i zones estadístiques. Percentatges. 2001	66
5. Situació laboral per districte i zones de recerca. 2001	67
6. Evolució dels ocupats segons situació professional al districte. 1991-2001	67
7. Ocupats segons situació professional per districte i zones estadístiques. Absoluts. 2001	68
8. Ocupats segons situació professional per districte i zones estadístiques. Percentatges. 2001	68
9. Ocupats segons situació professional per districte i zones de recerca. 2001	69
10. Evolució dels ocupats segons professió al districte. 1996-2001	69
11. Ocupats segons professió per districte i zones estadístiques. Absoluts. 2001	70
12. Ocupats segons professió per districte i zones estadístiques. Percentatges. 2001	70
13. Ocupats segons professió per districte i zones de recerca. 2001	71
14. Evolució dels ocupats segons activitat de l'empresa al districte. 1991-2001	73
15. Ocupats segons activitat de l'empresa per districte i zones estadístiques. Absoluts. 2001	74
16. Ocupats segons activitat de l'empresa per districte i zones estadístiques. Percentatges. 2001	74
17. Ocupats segons activitat de l'empresa per districte i zones de recerca. 2001	75

### 4. MOVIMENT DEMOGRÀFIC

---

1. Evolució segons moviments al districte. 2000-2004	79
2. Moviments per districte i zones estadístiques. Absoluts. 2004	79
3. Moviments per districte i zones estadístiques. Percentatges. 2004	79
4. Moviments per districte i zones de recerca. 2004	80
5. Moviments segons nacionalitat al districte. 2004	81
6. Evolució del moviment natural al districte. 2000-2004	81
7. Moviment natural per districte i zones estadístiques. Absoluts. 2004	82
8. Moviment natural per districte i zones estadístiques. Percentatges. 2004	82
9. Evolució del moviment migratori al districte. 2000-2004	83
10. Moviment migratori per districte i zones estadístiques. Absoluts. 2004	84
11. Moviment migratori per districte i zones estadístiques. Percentatges. 2004	84
12. Evolució d'altres moviments al districte. 2000-2004	85
13. Altres moviments per districte i zones estadístiques. Absoluts. 2004	86
14. Altres moviments per districte i zones estadístiques. Percentatges. 2004	86

### 5. CARACTERÍSTIQUES DE LES LLARS

---

1. Evolució de la tipologia al districte. 1991-2001	89
2. Tipologia per districte i zones estadístiques. Absoluts. 2001	89
3. Tipologia per districte i zones estadístiques. Percentatges. 2001	89
4. Tipologia per districte i zones de recerca. 2001	90
5. Llars unifamiliars per districte i zones estadístiques. Absoluts. 2001	91
6. Llars unifamiliars per districte i zones estadístiques. Percentatges. 2001	91
7. Llars unifamiliars per districte i zones de recerca. 2001	92

### 6. EDIFICIS

---

1. Evolució de la tipologia al districte. 1990-2001	95
2. Tipologia per districte i zones estadístiques. Absoluts. 2001	95
3. Tipologia per districte i zones estadístiques. Percentatges. 2001	95
4. Tipologia per districte i zones de recerca. 2001	96
5. Plantes sobre rasant per districte i zones estadístiques. Absoluts. 2001	97
6. Plantes sobre rasant per districte i zones estadístiques. Percentatges. 2001	97
7. Plantes sobre rasant per districte i zones de recerca. 2001	98
8. Evolució edificis familiars segons propietat al districte. 1990-2001	98
9. Edificis familiars segons propietat per districte i zones estadístiques. Absoluts. 2001	99

10. Edificis familiars segons propietat per districte i zones estadístiques. Percentatges. 2001	99
11. Edificis familiars segons propietat per districte i zones de recerca. 2001	99
12. Evolució edificis familiars segons any construcció al districte. 1990-2001	100
13. Edificis familiars segons any construcció per districte i zones estadístiques. Absoluts. 2001	100
14. Edificis familiars segons any construcció per districte i zones estadístiques. Percentatges. 2001	100
15. Edificis familiars segons any construcció per districte i zones de recerca. 2001	101
16. Evolució edificis familiars segons habitatges al districte. 1990-2001	101
17. Edificis familiars segons habitatges per districte i zones estadístiques. Absoluts. 2001	102
18. Edificis familiars segons habitatges per districte i zones estadístiques. Percentatges. 2001	102
19. Edificis familiars segons habitatges per districte i zones de recerca. 2001	103
20. Evolució edificis familiars segons conservació al districte. 1990-2001	103
21. Edificis familiars segons conservació per districte i zones estadístiques. Absoluts. 2001	104
22. Edificis familiars segons conservació per districte i zones estadístiques. Percentatges. 2001	104
23. Edificis familiars segons conservació per districte i zones de recerca. 2001	104

## 7. HABITATGES

---

1. Evolució de la tipologia al districte. 1991-2001	107
2. Tipologia per districte i zones estadístiques. Absoluts. 2001	107
3. Tipologia per districte i zones estadístiques. Percentatges. 2001	107
4. Tipologia per districte i zones de recerca. 2001	108
5. Evolució habitatges familiars segons superfície al districte. 1991-2001	108
6. Habitatges familiars segons superfície per districte i zones estadístiques. Absoluts. 2001	109
7. Habitatges familiars segons superfície per districte i zones estadístiques. Percentatges. 2001	109
8. Habitatges familiars segons superfície per districte i zones de recerca. 2001	110
9. Evolució habitatges familiars segons règim de tinença al districte. 1991-2001	110
10. Habitatges familiars segons règim de tinença per districte i zones estadístiques. Absoluts. 2001	111
11. Habitatges familiars segons règim de tinença per districte i zones estadístiques. Percentatges. 2001	111
12. Habitatges familiars segons règim de tinença per districte i zones de recerca. 2001	112
13. Evolució de l'ocupació mitjana al districte. 1991-2001	112
14. Ocupació mitjana per districte i zones estadístiques. 2001	113
15. Ocupació mitjana per districte i zones de recerca. 2001	113

## 8. CONSTRUCCIÓ I PREUS DELS HABITATGES

---

1. Evolució llicències d'obra previstes al districte. 2000-2004	117
2. Llicències d'obra previstes al districte. 2004	117
3. Evolució habitatges iniciats i acabats al districte. 2000-2004	118
4. Habitatges iniciats i acabats al districte. 2004	118
5. Evolució estimació del preu de venda i lloguer al districte. 2000-2004	118
6. Estimació del preu de venda i lloguer per districte i zones estadístiques. Absoluts. 2004	119
7. Estimació del preu de venda i lloguer per districte i zones estadístiques. Percentatges. 2004	119
8. Evolució tipologia i valors cadastrals al districte. 2002-2004	119
9. Tipologia i valors cadastrals per districte i zones estadístiques. Absoluts. 2004	120
10. Tipologia i valors cadastrals per districte i zones estadístiques. Percentatges. 2004	120
11. Tipologia i valors cadastrals per districte i zones de recerca. 2004	121
12. Evolució locals habitatge segons superfície al districte. 2002-2004	121
13. Locals habitatge segons superfície per districte i zones estadístiques. Absoluts. 2004	122
14. Locals habitatge segons superfície per districte i zones estadístiques. Percentatges. 2004	122
15. Locals habitatge segons superfície per districte i zones de recerca. 2004	123
16. Evolució locals habitatge segons antiguitat al districte. 2002-2004	123
17. Locals habitatge segons antiguitat per districte i zones estadístiques. Absoluts. 2004	124
18. Locals habitatge segons antiguitat per districte i zones estadístiques. Percentatges. 2004	124
19. Locals habitatge segons antiguitat per districte i zones de recerca. 2004	125

## 9. EXPEDIENTS D'ACTIVITATS ECONÒMIQUES

---

1. Grans sectors per districte i zones estadístiques. Absoluts. 2004	129
2. Grans sectors per districte i zones estadístiques. Percentatges. 2004	129
3. Grans sectors per districte i zones de recerca. 2004	130
4. Subsectors d'indústria per districte i zones estadístiques. Absoluts. 2004	131
5. Subsectors d'indústria per districte i zones estadístiques. Percentatges. 2004	131
6. Subsectors d'indústria per districte i zones de recerca. 2004	132

7. Subsectors de comerç a l'engròs per districte i zones estadístiques. Absoluts. 2004	133
8. Subsectors de comerç a l'engròs per districte i zones estadístiques. Percentatges. 2004	133
9. Subsectors de comerç a l'engròs per districte i zones de recerca. 2004	134
10. Subsectors de comerç al detall per districte i zones estadístiques. Absoluts. 2004	135
11. Subsectors de comerç al detall per districte i zones estadístiques. Percentatges. 2004	135
12. Subsectors de comerç al detall per districte i zones de recerca. 2004	136
13. Subsectors de serveis per districte i zones estadístiques. Absoluts. 2004	137
14. Subsectors de serveis per districte i zones estadístiques. Percentatges. 2004	137
15. Subsectors de serveis per districte i zones de recerca. 2004	138
16. Sectors d'activitats professionals per districte i zones estadístiques. Absoluts. 2004	139
17. Sectors d'activitats professionals per districte i zones estadístiques. Percentatges. 2004	139
18. Sectors d'activitats professionals per districte i zones de recerca. 2004	140
19. Rànkings d'expedients d'activitats empresarials i professionals al districte. 2004	141

## 10. PARC DE VEHICLES

---

1. Evolució vehicles segons tipologia al districte. 2000-2004	145
2. Tipologia per districte i zones estadístiques. Absoluts. 2004	145
3. Tipologia per districte i zones estadístiques. Percentatges. 2004	145
4. Tipologia per districte i zones de recerca. 2004	146
5. Evolució turismes segons antiguitat al districte. 2000-2004	146
6. Antiguitat dels turismes per districte i zones estadístiques. Absoluts. 2004	147
7. Antiguitat dels turismes per districte i zones estadístiques. Percentatges. 2004	147
8. Antiguitat dels turismes per districte i zones de recerca. 2004	148
9. Evolució turismes segons potència fiscal al districte. 2000-2004	150
10. Potència fiscal dels turismes per districte i zones estadístiques. Absoluts. 2004	150
11. Potència fiscal dels turismes per districte i zones estadístiques. Percentatges. 2004	150
12. Potència fiscal dels turismes per districte i zones de recerca. 2004	151
13. Evolució motos segons cubicatge al districte. 2000-2004	152
14. Cubicatge de motos per districte i zones estadístiques. Absoluts. 2004	152
15. Cubicatge de motos per districte i zones estadístiques. Percentatges. 2004	152
16. Cubicatge de motos per districte i zones de recerca. 2004	153
17. Evolució matriculació de turismes i motos al districte. 1996-2004	153
18. Matriculació per mesos de turismes per districte i zones estadístiques. Absoluts. 2004	154
19. Matriculació per mesos de turismes per districte i zones estadístiques. Percentatges. 2004	154
20. Matriculació per mesos de motos per districte i zones estadístiques. Absoluts. 2004	155
21. Matriculació per mesos de motos per districte i zones estadístiques. Percentatges. 2004	155

## 11. ELECCIONS

---

1. Evolució comportament electoral al districte. Absoluts. 1991-2004	159
2. Evolució comportament electoral al districte. Percentatges. 1991-2004	159
3. Evolució resultats eleccions locals al districte. 1991-2003	160
4. Resultats eleccions locals per districte i zones estadístiques. Absoluts. 25 maig 2003	161
5. Resultats eleccions locals per districte i zones estadístiques. Percentatges. 25 maig 2003	161
6. Resultats eleccions locals per districte i zones de recerca. 25 maig 2003	162
7. Composició del Consell de Districte. 25 maig 2003	162
8. Regidors de Districte i del Consell de Districte. 25 maig 2003	162

## 12. ALTRES ESTADÍSTIQUES

---

1. Evolució alumnes no universitaris segons nivell d'ensenyament al districte. 2001-2004	165
2. Evolució alumnes no universitaris segons sector d'ensenyament al districte. 2001-2004	165
3. Alumnes no universitaris segons nivell i sector d'ensenyament al districte. Curs 2003-2004	165
4. Evolució equipaments culturals al districte. 2000-2004	166
5. Equipaments culturals al districte. 2004	166
6. Evolució visitants a llocs d'interès del districte. 2000-2004	166
7. Indicadors socials del districte. 2004	167
8. Places d'establiments per a gent gran del districte. 2004	167
9. Serveis per a la població en general i per a la gent gran del districte. 2004	168
10. Equipaments hotelers i restauració al districte. 2004	168
11. Evolució accidents de trànsit al districte. 2000-2004	169



12. Evolució aparcaments de zona blava al districte. 2000-2004	169
13. Evolució aparcaments subterranis municipals al districte. 2000-2004	169
14. Contenedors i papereres al districte. 2004	169
15. Mobiliari urbà al districte. 2004	170

### **13. MAPES GUIA**

---

Districtes Municipals	172
Zones Estadístiques Grans (ZEG)	173
Zones de Recerca Petites (ZRP)	173



## 0. RESUM D'INDICADORS, GRÀFICS I NOTES

### 1. TERRITORI

### 2. POBLACIÓ

### 3. RELACIÓ AMB L'ACTIVITAT I OCUPACIÓ

### 4. MOVIMENT DEMOGRÀFIC

### 5. CARACTERÍSTIQUES DE LES LLARS

### 6. EDIFICIS

### 7. HABITATGES

### 8. CONSTRUCCIÓ I PREUS DELS HABITATGES

### 9. EXPEDIENTS D'ACTIVITATS ECONÒMIQUES

### 10. PARC DE VEHICLES

### 11. ELECCIONS

### 12. ALTRES ESTADÍSTIQUES

### 13. MAPES GUIA



**RESUM D'INDICADORS, GRÀFICS I NOTES**

Indicadors						
	Any	BARCELONA	5. SARRIÀ-SANT GERVASI	ZEG 18 Sant Gervasi	ZEG 19 Sarrià	ZEG 20 Vallvidrera- Les Planes
Superfície (ha)	2004	10.096,0	2.009,4	525,5	431,5	1.052,4
% verd urbà	2004	10,3	8,2	-	-	-
% arbres al carrer	2004	100,0	8,1	-	-	-
Població	2004	1.578.546	138.656	99.944	35.213	3.499
Població	2001	1.503.884	132.784	96.306	33.487	2.991
Taxa creixement	2001-2004	5,0	4,4	3,8	5,2	17,0
% dones	2004	52,7	54,5	54,9	53,8	52,3
% nens	2004	11,7	15,1	14,3	16,6	20,1
% gent gran	2004	21,1	20,9	21,5	19,9	13,7
Densitat (Hab/ha)	2004	156	69	190	82	3
Densitat (Hab/ha sòl residencial)	2004	638	305	441	263	37
Esperança de vida en néixer	2002	79,9	81,4	-	-	-
homes	2002	76,4	78,5	-	-	-
dones	2002	83,1	83,6	-	-	-
Taxa natalitat	2004	8,8	9,8	9,7	10,1	10,3
Taxa mortalitat	2004	9,4	8,6	8,8	8,1	8,0
% nascuts a Barcelona	2004	59,1	69,8	69,7	70,1	71,4
% estudis primaris	2001	31,1	12,5	12,1	13,1	20,2
% estudis superiors	2001	21,2	44,3	44,2	45,2	37,1
% entén català	2001	95,1	97,4	97,5	97,1	97,5
% alumnes centres públics	2003-2004	37,1	14,8	-	-	-
% electors/pob + 18 anys	2003	94,8	94,9	94,9	95,1	92,8
% llars unipersonals	2001	26,2	26,4	27,4	23,9	20,8
% gent gran que viu sola (+70 anys)	2004	4,4	4,2	4,5	3,4	2,0
Taxa d'activitat	2001	55,4	54,0	54,0	53,5	59,6
Taxa d'atur	2001	10,8	8,1	8,2	7,8	7,6
% jubilats i pensionistes	2001	18,7	15,6	16,1	14,6	10,6
% empresaris amb pers. assalariat	2001	5,9	13,7	13,4	14,6	12,3
% tècnics, professionals, científ., intelec.	2001	19,2	36,5	36,6	36,5	31,4
Edificis/ha	2001	8,6	4,8	10,3	6,8	1,2
Edificis/ha sòl residencial	2001	35,1	21,1	23,8	22,0	13,2
Habitatges/ha	2001	75,1	34,2	97,2	36,8	1,7
Habitatges/ha sòl residencial	2001	306,3	151,4	225,5	118,4	19,1
% edificis no destinats a habitatges	2001	12,5	8,7	11,1	7,8	0,2
% habitatges propietat	2001	68,1	61,0	59,6	64,6	66,9
Superfície mitjana habitatges (m <sup>2</sup> )	2001	79,8	115,8	121,7	120,3	112,8
Estim. venda habitatge segona mà (€/m <sup>2</sup> )	2004	3.672	4.666	4.703	5.130	3.667
Edat mitjana edificis	2001	53,7	46,5	44,7	48,7	51,6
% indústria	2004	6,5	4,5	4,6	4,0	3,5
% serveis	2004	39,1	37,7	38,2	35,3	37,3
% professionals	2004	21,9	37,0	35,8	42,3	42,0
Habitants/turismes	2004	2,6	1,9	1,9	2,0	2,3
Habitants/motos+ciclomotors	2004	6,6	3,4	3,3	3,4	5,6
Turismes/llar	2004	1,0	1,3	1,3	1,4	1,2
% turismes de menys 2 anys	2004	13,9	13,6	13,5	13,7	18,0



Gràfics

Piràmide d'edats de Sarrià-Sant Gervasi. 2004

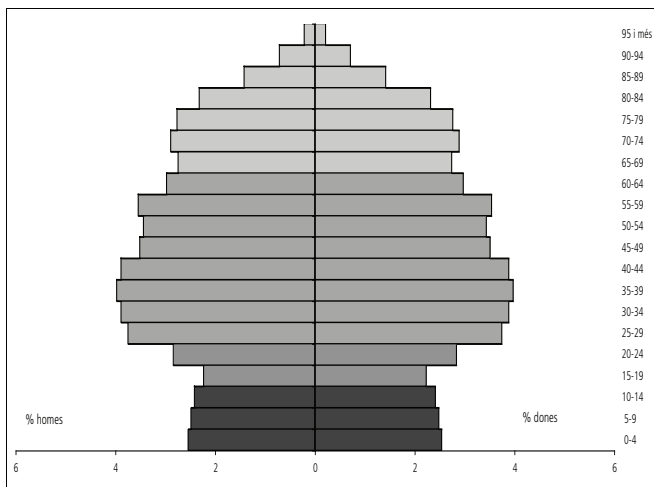

Piràmide d'edats de ZEG 18 Sant Gervasi. 2004

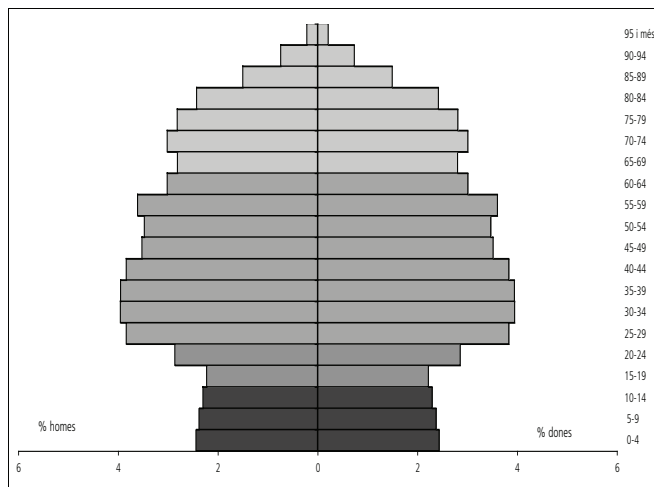

Piràmide d'edats de ZEG 19 Sarrià. 2004

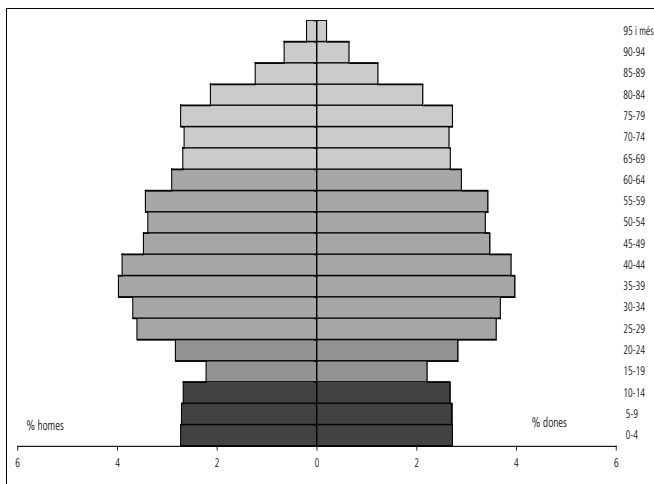

Piràmide d'edats de ZEG 20 Vallvidrera-Les Planes. 2004

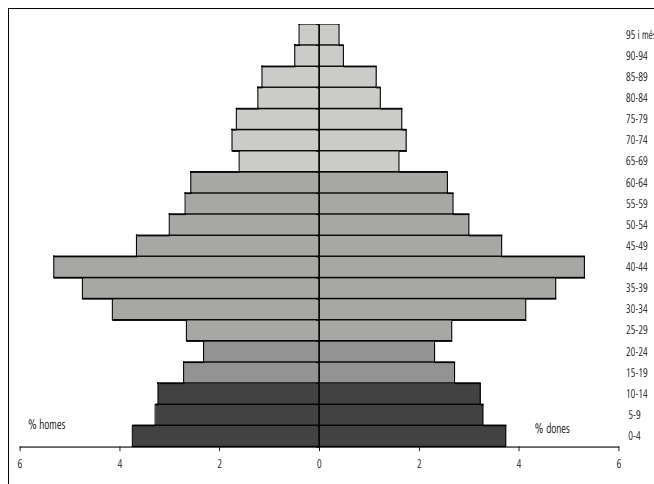

Gràfics

Població segons lloc de naixement a Sarrià-Sant Gervasi

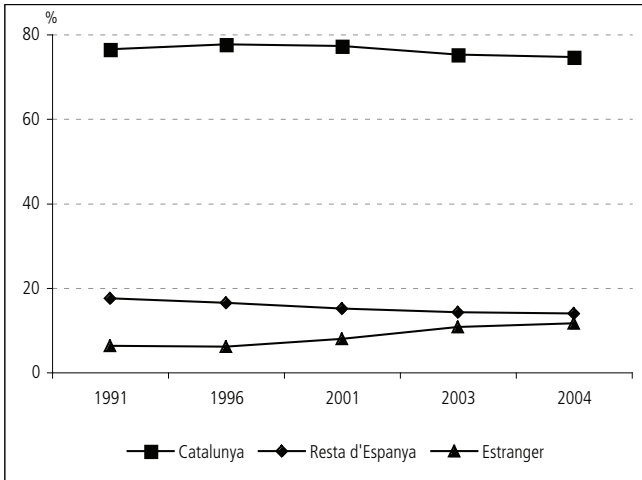

Població segons lloc de naixement. 2004

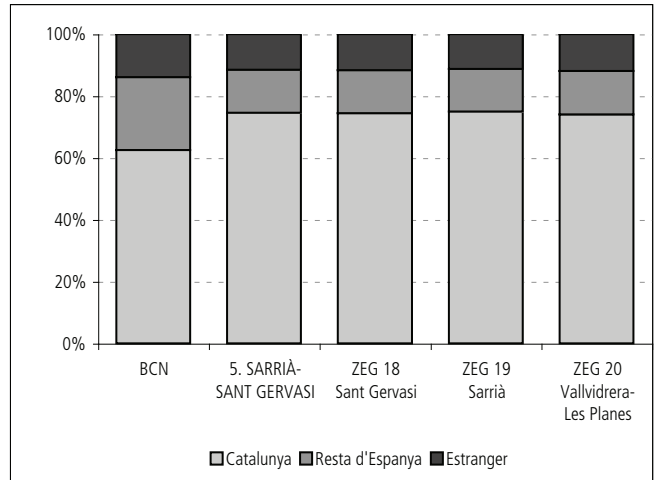

Població segons nacionalitat a Sarrià-Sant Gervasi

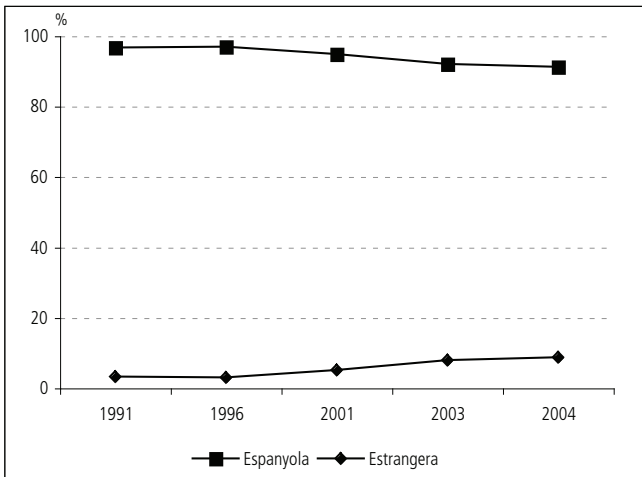

Població segons nacionalitat. 2004

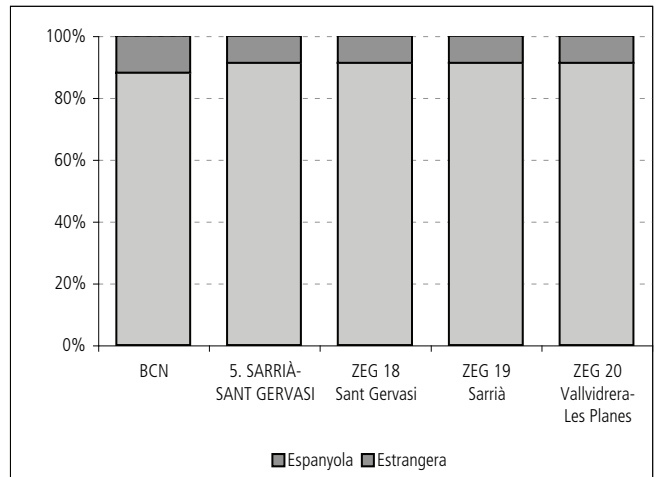

Persones al full de padró a Sarrià-Sant Gervasi

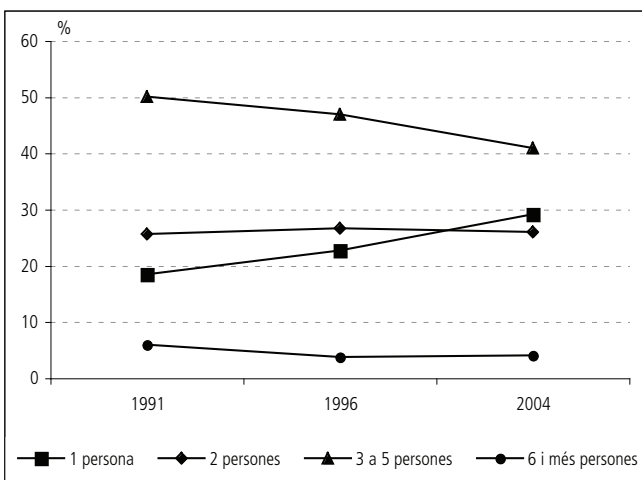

Persones al full de padró. 2004

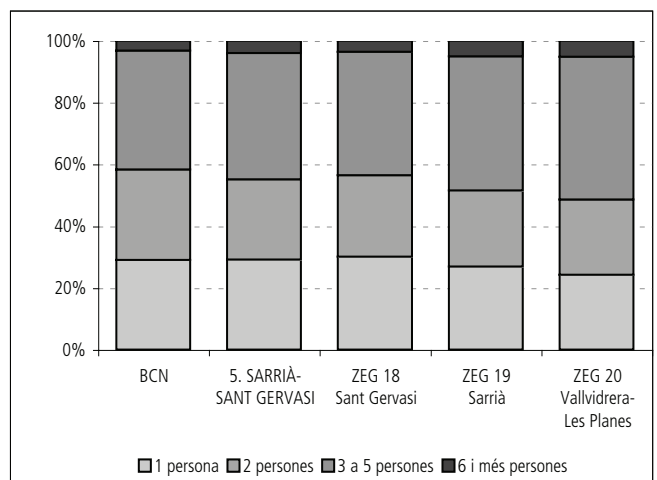

Gràfics

Població segons nivell d'estudis a Sarrià-Sant Gervasi

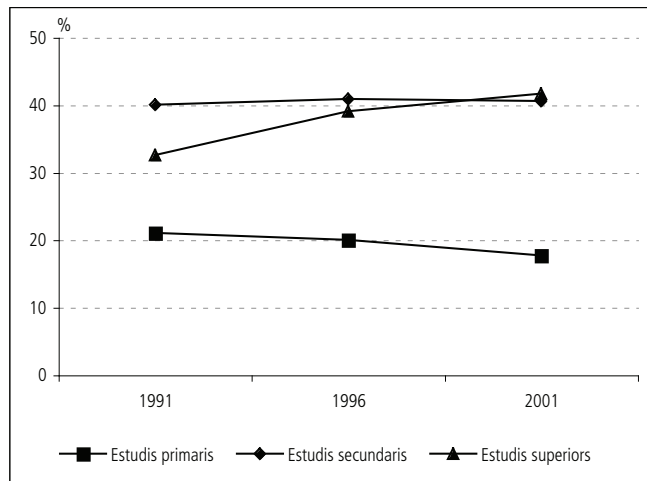

Població segons nivell d'estudis. 2001

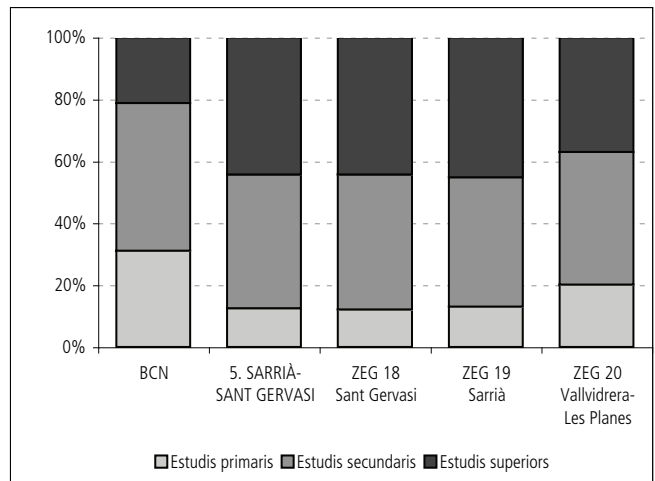

Població segons situació laboral a Sarrià-Sant Gervasi

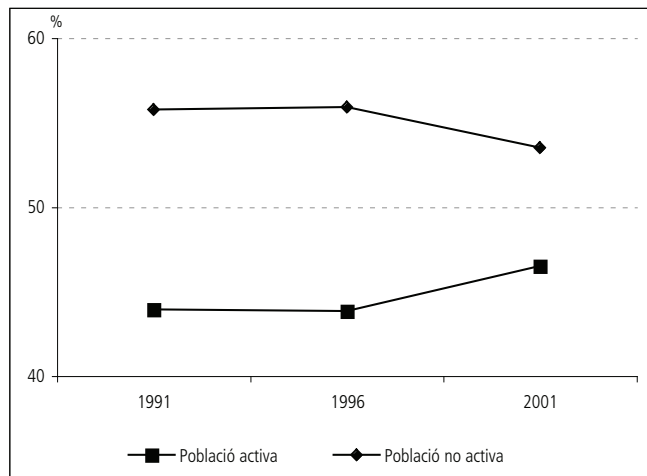

Taxa d'atur. 2001

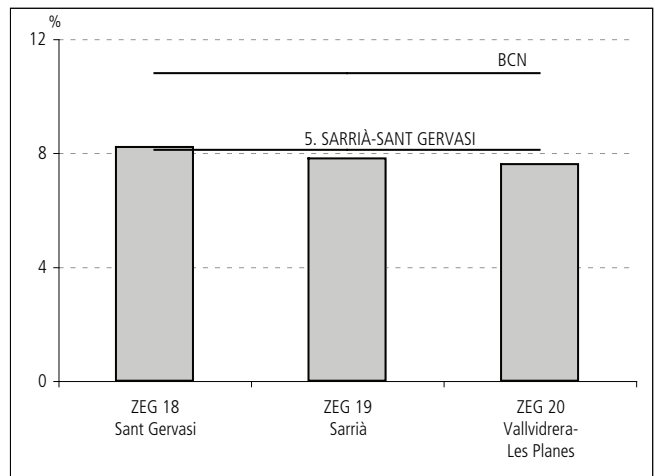

Taxa de natalitat. 2004

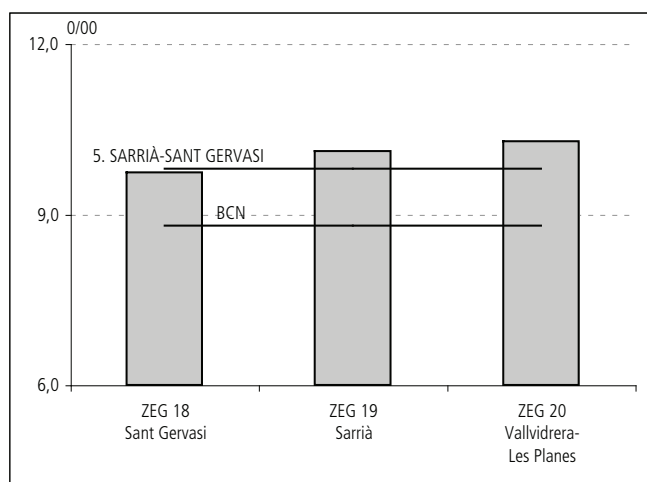

Ocupació mitjana de persones als habitatges. 2001

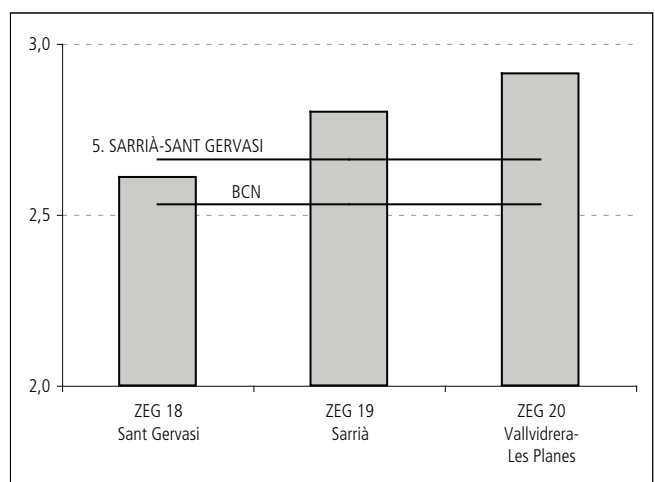



Gràfics

Estimació preus de venda d'habitatges a Sarrià-Sant Gervasi

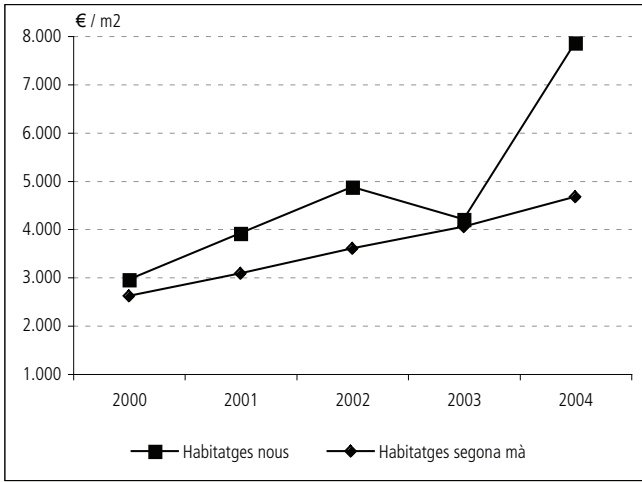

Estimació preus de venda d'habitatges segona mà. 2004

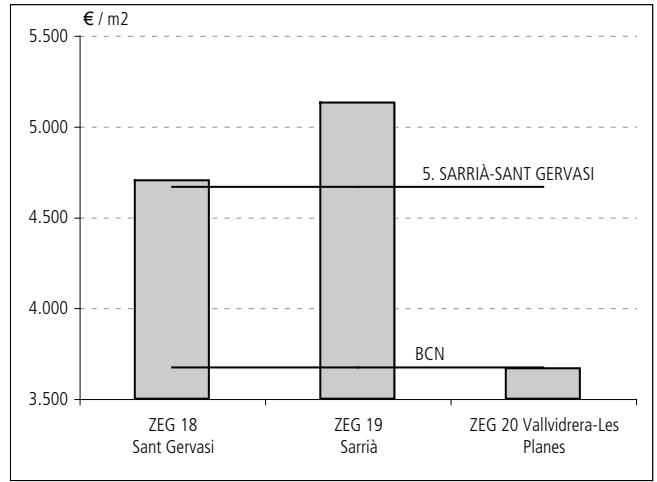

Superfície dels habitatges. 2004

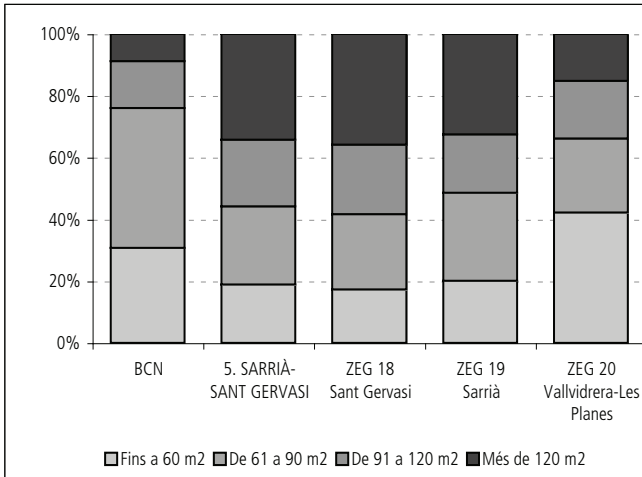

Expedients d'activitat econòmica. 2004

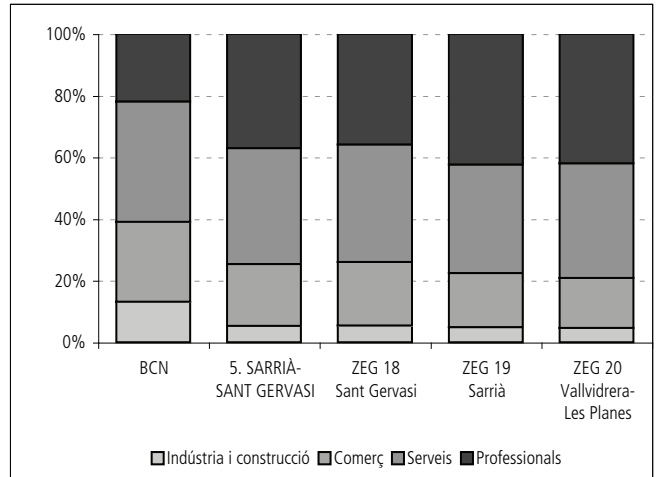

Places d'aparcament zona blava

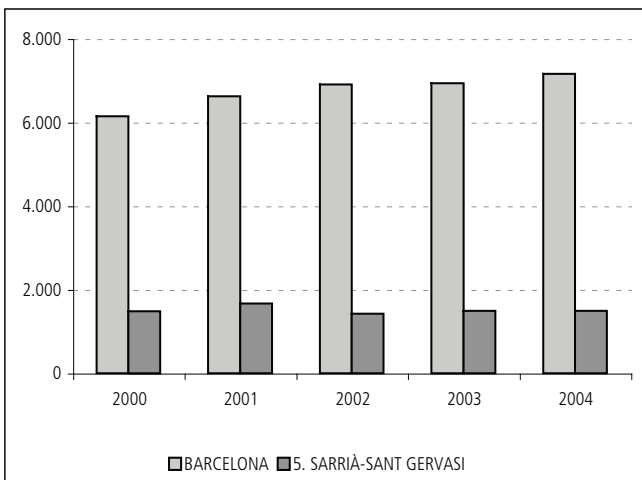

Parc de vehicles. 2004

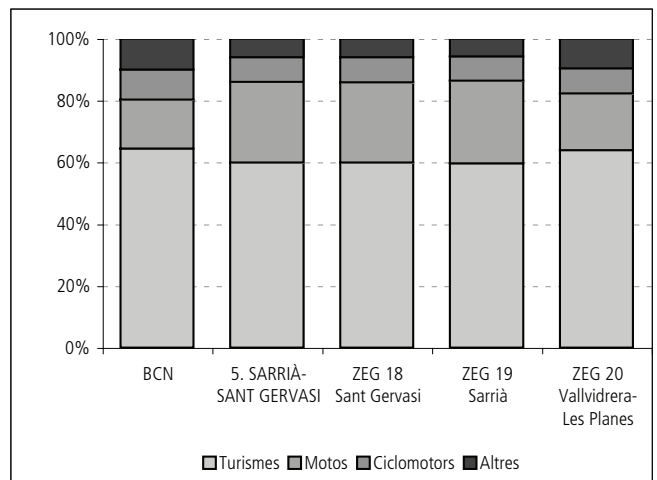

**Notes****TERRITORI****Divisió territorial del terme municipal de Barcelona**

D'entre les diferents divisions territorials vigents a Barcelona, en la present publicació es presenten dades a tres nivells territorials: Districtes, Zones Estadístiques Grans (ZEG) i Zones de Recerca Petites (ZRP), formades respectivament per 10, 38 i 248 unitats, totes elles estables en el temps.

Les zones de recerca petita (ZRP), són agrupacions de les unitats bàsiques (1.917 seccions estadístiques), i van ser creades pel Departament d'Estadística amb finalitats d'estudi, per tal d'oferir dades amb un elevat grau de detall territorial.

Les zones estadístiques grans (ZEG) també són agrupacions de les anteriors (creades pel Departament d'Estadística) i ofereixen dades per a les unitats inferiors als districtes que poden anomenar-se "grans barriades".

Els districtes municipals van ser instituïts l'any 1984. Són els territoris en els quals es materialitza la descentralització política, administrativa i funcional de la ciutat. Els 10 districtes establerts tenen autonomia i capacitat de decisió i gestió econòmica en determinades qüestions.

**Delimitació dels àmbits territorials superiors, i altres similars**

La necessitat de comparar la ciutat amb els àmbits territorials veïns i també d'altres territoris, ha fet que s'hagin recollit dades de l'entorn metropolità per una banda, i de la ciutat i la comunidad de Madrid per una altra, oferint-se d'aquesta manera xifres d'ambdues ciutats i llurs províncies, la de Barcelona i la de Madrid -que coincideix políticament i territorialment, amb la comunidad de Madrid-. Es fa aquesta doble comparativa donades les dimensions i extensions d'ambdues realitats territorials.

Pel que fa als àmbits territorials que voregen Barcelona i que es tenen en compte en aquesta publicació són la Regió Metropolitana, dissenyada al Pla Territorial de Catalunya aprovat l'any 1995, i la conurbació integrada per l'Entitat Metropolitana del Medi Ambient (EMMA).

Excepcionalment, i de forma alternativa, i en aquells casos que no s'han pogut obtenir informació d'aquestes delimitacions, s'ha optat per donar altres dades disponibles bé sigui a nivell de la comarca del Barcelonès o de la província de Barcelona.

**Regió metropolitana de Barcelona**

Comprèn tots els municipis que pertanyen a les comarques de l'Alt Penedès, Baix Llobregat, Barcelonès, Garraf, Maresme, Vallès Occidental, i Vallès Oriental.

**Entorn metropolità de Barcelona**

Comprèn els 33 municipis de l'entitat metropolitana del medi ambient: Badalona, Badia del Vallès, Barberà del Vallès, Barcelona, Begues, Castellbisbal, Castelldefels, Cerdanyola del Vallès, Cornellà de Llobregat, Esplugues de Llobregat, Gavà, L'Hospitalet de Llobregat, Molins de Rei, Montcada i Reixac, Montgat, Pallegà, El Papiol, El Prat de Llobregat, Ripollet, Sant Adrià de Besòs, Sant Andreu de la Barca, Sant Boi de Llobregat, Sant Climent de Llobregat, Sant Cugat del Vallès, Sant Feliu de Llobregat, Sant Joan Despí, Sant Just Desvern, Sant Vicenç dels Horts, Santa Coloma de Cervelló, Santa Coloma de Gramenet, Tiana, Torrelles de Llobregat i Viladecans.

**Superfície**

La superfície de les divisions administratives de Barcelona s'obté de la periòdica actualització que en fa la Sots-Direcció de Sistemes Gràfics i Cartografia de l'Institut Municipal d'Informàtica (IMI). La superfície referida a les divisions estadístiques de Barcelona té com a unitat mínima la secció estadística, sobre la qual es construeixen la resta de divisions. La modificació dels traçats corresponents a les seccions amb límit de municipi, i especialment del límit marítim, expliquen les diferències de superfícies entre diferents fonts o explotacions, inferiors a l'1%.

**Cadastre**

És la font que conté la base de dades del Padró estadístic del Cadastre de Barcelona, i a partir del qual s'han elaborat les taules estadístiques corresponents a la superfície segons qualificacions urbanístiques les quals, a aquests afectes, s'han agregat en grups més simplificats.

Les dades originals han estat facilitades pel Departament d'Estudis Fiscals de l'Institut Municipal d'Hisenda.

Les qualificacions urbanístiques són les definicions que fa el planejament urbanístic de parts diferenciades del territori a efectes d'assignació d'usos i intensitats o de regulació de processos urbanístics determinats.

El sòl no parcel·lat és aquella superfície de terreny no registrada a nom d'un propietari determinat i que pertany al comú municipal.

**POBLACIÓ****Cens de població i habitatges**

Conjunt d'operacions que consisteixen a recopilar, resumir, valorar, analitzar i publicar les dades de caràcter demogràfic, cultural, econòmic i social de tots els habitants del país, i agrupats en certes divisions politicoadministratives, referides a un moment o període donat. Aquesta



Sarrià-Sant Gervasi

## Notes

operació va dirigida a totes les persones que resideixen en habitatges, ja siguin familiars o col·lectius. La unitat bàsica del Cens de Població és la persona resident, però la seva identificació no es fa individualment, sinó que cal considerar les seves relacions de convivència, de manera que la família, la llar i el nucli familiar apareixen també com a unitats bàsiques addicionals. La data de referència de l'últim Cens de Població és l'1 de novembre 2001. L'INE explota totes les variables que no són de Padró per la població resident en habitatges familiars. Les variables de Padró (sexe, edat, lloc de naixement, i nacionalitat) s'exploten pel total de residents en habitatges familiars i col·lectius.

### Padró Municipal d'Habitants

És el registre administratiu on consten els veïns del municipi. La seva formació, manteniment, revisió i custòdia correspon als respectius ajuntaments. De la seva actualització s'obté la Revisió del Padró municipal amb referència a 1 de gener de cada any. L'any 1996 es va dur a terme una modificació de la normativa padronal que va deixar establert un nou sistema de gestió contínua i informatitzada dels Padrons municipals, basat en la coordinació de tots ells per part de l'Institut Nacional de Estadística. En virtut de l'esmentada normativa, a l'any 1996 es va portar a terme l'última renovació padronal amb referència a l'1 de maig, punt d'inici del nou sistema de gestió padronal. La Revisió a 1 de gener de 1998 va ser la primera actualització en dur-se a terme d'acord amb el nou sistema. A partir d'aquest moment s'obtenen xifres oficials de població amb caràcter anual, que són aprovades per l'INE.

## RELACIÓ AMB L'ACTIVITAT I OCUPACIÓ

### Estadística de població 1996

L'any 1996, coincidint amb l'última renovació padronal, es va realitzar l'operació estadística anomenada "estadística de població" consistent en un qüestionari de recollida de dades de caràcter demogràfic, cultural, econòmic, social.. dels habitants del país. Aquesta va ser una operació puntual, realitzada en el període intercensal entre l'any 1991 i el 2001 que ha permès completar la sèrie evolutiva de les variables de situació laboral, situació professional i professió. Pel que fa a la situació laboral de la població, l'any 2001 només s'ha considerat la població que resideix en habitatges familiars i no es tenen en compte els residents en habitatges col·lectius. Això mateix passa en les altres variables que no són pròpiament de padró, és a dir, amb la situació professional i la professió. El mètode que ha utilitzat l'INE per conèixer aquestes variables ha estat un mètode mixta de variable precodificada o bé literal, és a dir, més del 90 per cent de persones ha pogut respondre escollint una categoria d'una llista, i la resta ha hagut d'escriure un literal, ja sigui perquè hagi dubtat o perquè no hagi trobat la seva ocupació.

## MOVIMENT DEMOGRÀFIC

### Moviment natural de la població

Es refereix bàsicament a les estadístiques de naixements, matrimonis i defuncions ocorreguts en un territori. La font primària d'informació és el Registre Civil. En els resultats provisionals, la informació es classifica pel lloc d'inscripció i residència dels successos demogràfics.

### Moviment migratori de la població

Es refereix bàsicament a les estadístiques d'immigrants i emigrants registrades en un territori.

### Altes per omisió

Seran altes per omisió les que resultin per correccions d'errades materials i les que siguin decretades d'ofici per l'Alcalde en virtut de l'article 83 del Reglament de Població. Excepcionalment, també es consideraran les que resultin de donar d'alta persones que sol·licitin l'alta per omisió en el Padró d'un Ajuntament.

### Baixes per inscripció indeguda

Seran baixes per aquest concepte les produïdes en detectar-se, bé per part dels Ajuntaments o de l'INE, repeticions en inscripcions padronals o inscripcions considerades impropcedents per incompliment dels requisits establerts en les disposicions reguladores del Padró.

## CARACTERÍSTIQUES DE LES LLARS

### Llar, família i nucli familiar

Es considera llar el conjunt de persones que resideix habitualment al mateix habitatge.



### Notes

Les diferències entre llar i família són: Una llar pot ser unipersonal, mentre que en una família hi ha d'haver, almenys, dos membres. Els membres d'una llar multipersonal no han de tenir parentiu necessàriament, mentre que els d'una família sí. La família es defineix com un grup de persones (dues o més), que resideixen al mateix habitatge familiar i que estan vinculades per llaços de parentiu, bé sigui polític o de sang, amb independència del grau. El nucli familiar és una unitat jeràrquica intermèdia entre l'habitant i la família. Pot ser de quatre tipus: una parella sense fills, una parella amb un o més fills, un pare amb un o més fills, una mare amb un o més fills.

## EDIFICIS

### Cens d'edificis

Amb el treball de camp de recollida d'informació dels Cens de Població i Habitatge 2001 s'han recollit també les dades dels edificis. Ha estat una operació simultània a tot el territori espanyol amb data de referència 1 de novembre de 2001, realitzada per l'Institut Nacional de Estadística (INE). A Espanya, el primer cens d'edificis es va dur a terme l'any 1950, i des de llavors se'n ha realitzat sis, un cada deu anys. A Catalunya, les dades del Cens de Població i Habitatge i dels edificis les desenvolupa l'Institut d'Estadística de Catalunya (Idescat).

A la ciutat de Barcelona, l'Idescat i l'Ajuntament de Barcelona varen signar un conveni de cooperació per poder disposar de les dades de les explotacions en els diferents àmbits territorials de la ciutat. L'objectiu bàsic del Cens és determinar el nombre i la distribució geogràfica dels edificis existents a Barcelona, establint-ne la tipologia.

## HABITATGES

### Cens d'Habitatges 2001

El Cens d'habitatges -realitzat conjuntament amb el Cens de Població- és una operació que l'Institut Nacional de Estadística realitza amb la col·laboració de l'Institut d'Estadística de Catalunya (Idescat) -en el marc de la comunitat autònoma de Catalunya-, amb data de referència el dia 1 de novembre 2001. El Cens es realitza periòdicament cada 10 anys, i el seu àmbit és tot el territori espanyol, incloses Ceuta i Melilla. L'objectiu bàsic del Cens és conèixer el nombre i les característiques dels habitatges existents en les dates censals respectives.

El Cens d'habitatges distingeix dos tipus d'habitatges: els col·lectius i els familiars. Els primers, també anomenats establiments col·lectius, són habitats per grups de persones sotmeses a una autoritat o règim comú, i no tenen vincles familiars ni de convivència. És el cas, per exemple, de comunitats religioses, casernes militars, hotels, etc. Els habitatges familiars, independentment que estiguin o no ocupats al moment de realitzar el Cens, estan habitats per una o més persones, sense que necessàriament hagin de tenir vincles de parentiu.

## CONSTRUCCIÓ I PREUS DELS HABITATGES

### Construcció d'habitatges

La informació de Barcelona que s'ofereix en aquest apartat s'ha extret de dues fonts complementàries: d'una banda de les llicències d'obra que atorga la Direcció d'Actuació Urbanística de l'Ajuntament de Barcelona, on s'indica el nombre d'habitatges i el sostre previst construir segons diferents usos. L'altra font d'informació prové de les publicacions de la Direcció General d'Arquitectura i Habitatge (DGAiH) del Departament de Medi Ambient i Habitatge de la Generalitat de Catalunya. Es consideren habitatges iniciats els comptabilitzats als projectes visats del Col·legi d'Aparelladors.

Es consideren habitatges acabats els comptabilitzats als Certificats finals d'obra del Col·legi d'Aparelladors. Quant les dades tractades es comparen amb d'altres àmbits territorials, la font d'informació deixa de ser municipal i passa a ser dels Visats d'obra dels col·legis d'arquitectes tècnics publicats als Boletins del ministerio de fomento, o de les fonts que recull la Direcció General d'Arquitectura i Habitatge en les seves publicacions estadístiques.

### Preus del mercat immobiliari

L'estimació dels preus del mercat immobiliari de la ciutat de Barcelona es basa en dos estudis diferents:

- L'estudi de l'empresa Tecnigrama analitza els habitatges de nova planta de les promocions privades que estan en venda. Es tracta d'edificis d'habitatges en oferta, estiguin o no acabats de construir. També poden ser promocions realitzades directament per comunitats de propietaris, o edificis rehabilitats. L'estudi de Tecnigrama "Informe de Coyuntura Immobiliària (ICI)" es realitza anualment.
- L'estudi realitzat pel Departament d'Estudis Fiscals de l'Institut Municipal d'Hisenda es basa en l'oferta publicada en la premsa diària. Les



**Notes**

observacions corresponen a habitatges de segona mà, a aparcaments (fonamentalment també de segona mà), a locals comercials i a oficines, tant en venda com de lloguer.

L'estudi "el mercat immobiliari de Barcelona" es realitza anualment.

Quant a les comparatives del preu de venda dels diferents àmbits territorials, la font de referència pel que fa als àmbits de l'entorn metropolità és la Direcció General d'Arquitectura i Habitatge.

També s'han utilitzat les estadístiques publicades pel Ministerio de la Vivienda.

**Tipologia i valors cadastrals**

La tipologia de locals cadastrals que es distingeix en aquest apartat és divideix en tres tipus de locals. Els locals pròpiament d'habitatge, els locals d'aparcament i tota la resta d'altres locals. Els locals destinats a aparcament fan referència a càrrecs fiscals, per tant, el concepte local d'aparcament inclou des d'una plaça d'aparcament en règim de propietat horitzontal fins a un conjunt de places en règim de propietat vertical.

Pel que fa als locals d'habitatge, se'n coneix alguna característica descriptiva com ara la seva superfície i l'any de construcció.

El valor cadastral és un valor administratiu que serveix de base o que es pren com a referència per a determinades actuacions de les Administracions públiques. Està integrat pel valor del sòl i pel de la construcció més els serveis, i es corregeix en funció de les característiques particulars de l'immoble.

El valor cadastral unitari és aquell que s'atorga per unitat de superfície de sòl o de sostre (normalment per hectàrea o per metre quadrat). La mitjana de valors cadastrals unitaris és el resultat de dividir la suma dels valors cadastrals (del sòl, de la construcció més serveis, o totals) per la seva superfície total.

En aquest apartat també s'ofereixen les dades que publica la Direcció General del Catastro sobre l'impost de bens immobles i sobre el cadastre immobiliari urbà; totes dues disponibles a partir de l'àmbit municipal.

**EXPEDIENTS D'ACTIVITAT ECONÒMIQUES**

L'impost d'activitats econòmiques està regulat per la Llei 39/1988, d'hisendes locals, reformada per la Llei 51/2002, de 27 de desembre. En relació a aquest impost els canvis més rellevants introduïts per la nova Llei van encaminats bàsicament a eximir del pagament de l'impost a la major part de negocis petits i mitjans. En aquest sentit, s'eximeix del pagament de l'impost a les persones físiques i, també a d'altres subjectes passius que hagin tingut una xifra de negocis inferiors a un milió d'euros. Igualment queden exempts els subjectes passius que iniciïn la seva activitat durant els dos primers períodes impositius.

A partir de la reforma de la Llei, l'impost es gestiona amb la matrícula. Aquesta matrícula es forma anualment i està constituïda per censos compressius dels subjectes passius que exerceixen activitats econòmiques i no estan exempts de l'impost. La formació de la matrícula de l'impost és competència de l'Administració tributària de l'Estat a partir de la declaració censal d'alta d'obligats tributaris. Segons aquesta declaració censal estan obligats a donar-se d'alta els empresaris i professionals que comencin l'exercici d'una o varies activitats econòmiques en territori espanyol independentment de si tributen per IAE o no.

**PARC DE VEHICLES**

Les dades del parc de vehicles provenen de les explotacions estadístiques realitzades anualment pel Departament d'Estadística del "Cens de Vehicles" elaborat a partir de les dades dels contribuents de l'Impost sobre Vehicles de Tracció Mecànica (IVTM), conegut comunament com Impost de Circulació. Aquest impost el paguen els titulars dels vehicles per circular per les vies públiques, i es basa en els vehicles dels contribuents en actiu que tinguin adreça fiscal a la ciutat de Barcelona. La data de referència és la situació del parc una vegada tancat l'any fiscal.

**ELECCIONS**

Les taules d'aquest apartat sobre comportament electoral i resultats de les eleccions locals s'han elaborat amb les dades facilitades pel Departament de Governació de la Generalitat de Catalunya i pel Ministerio del Interior. Tradicionalment, el Departament d'Estadística elabora les estadístiques electorals pel conjunt de la ciutat de Barcelona i per les diferents divisions territorials: districtes, zones estadístiques... després de



### Notes

fer les corresponents agregacions de les meses electorals. En cas que hi hagi hagut algun canvi en la composició dels regidors del Consell de districte, s'ha optat per donar la informació actualitzada al moment d'editar aquesta publicació.

### ALTRES ESTADÍSTIQUES

En aquest apartat es recullen dades d'índole social, cultural, urbanística... Procedents de diferents fonts d'informació, com poden ser el Departament d'Ensenyament de la Generalitat de Catalunya, l'Institut de Cultura de l'Ajuntament de Barcelona, El Departament de Benestar Família, el Departament de Comerç, Consum i Turisme, la Guàrdia Urbana...



0. RESUM D'INDICADORS, GRÀFICS I NOTES

**1. TERRITORI**

2. POBLACIÓ

3. RELACIÓ AMB L'ACTIVITAT I OCUPACIÓ

4. MOVIMENT DEMOGRÀFIC

5. CARACTERÍSTIQUES DE LES LLARS

6. EDIFICIS

7. HABITATGES

8. CONSTRUCCIÓ I PREUS DELS HABITATGES

9. EXPEDIENTS D'ACTIVITATS ECONÒMIQUES

10. PARC DE VEHICLES

11. ELECCIONS

12. ALTRES ESTADÍSTIQUES

13. MAPES GUIA

## TERRITORI

### Zones Estadístiques Grans (ZEG)

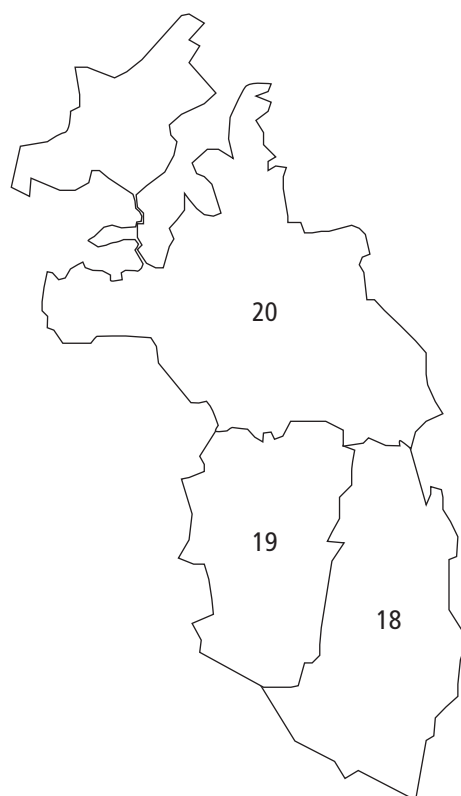

ZEG 18	Sant Gervasi
ZEG 19	Sarrià
ZEG 20	Vallvidrera-Les Planes

### Zones de Recerca Petites (ZRP)

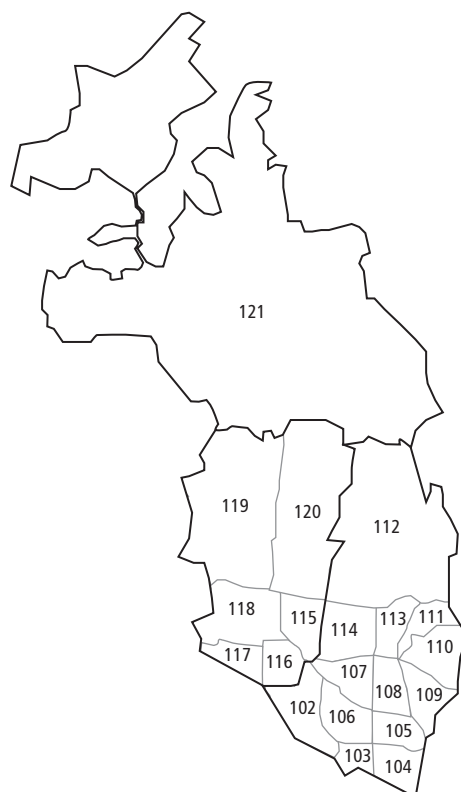

ZEG 18	ZRP 102 a 114
ZEG 19	ZRP 115 a 120
ZEG 20	ZRP 121



Sarrià-Sant Gervasi



**1. Superfície per districte i zones estadístiques. 2004**

	BARCELONA	5. SARRIÀ-SANT GERVASI	ZEG 18 Sant Gervasi	ZEG 19 Sarrià	ZEG 20 Vallvidrera-Les Planes
Superfície (ha)	10.096,0	2.009,4	525,5	431,5	1.052,4
Població	1.578.546	138.656	99.944	35.213	3.499
Densitat població (hab/ha)	156	69	190	82	3

Departament d'Estadística. Ajuntament de Barcelona.

Font: Institut Municipal d'Informàtica. Sots-Direcció de Sistemes Gràfics i Cartografia.

Xifres oficials de població 2004. Instituto Nacional de Estadística. Institut d'Estadística de Catalunya.

**2. Superfície per districte i zones de recerca. 2004**

	Superfície (ha)	Població	Densitat població (hab/ha)
5. SARRIÀ-SANT GERVASI	2.009,4	138.656	69
ZRP 102	37,0	7.277	197
ZRP 103	12,1	3.830	318
ZRP 104	25,4	5.532	218
ZRP 105	21,6	7.714	358
ZRP 106	30,1	8.886	295
ZRP 107	26,2	5.908	225
ZRP 108	23,1	7.464	323
ZRP 109	28,4	10.894	384
ZRP 110	35,9	8.101	226
ZRP 111	17,7	7.592	430
ZRP 112	205,8	6.144	30
ZRP 113	23,8	9.588	403
ZRP 114	38,6	11.014	286
ZRP 115	30,4	5.805	191
ZRP 116	26,2	5.865	224
ZRP 117	21,4	6.147	288
ZRP 118	54,6	11.066	203
ZRP 119	156,9	3.051	19
ZRP 120	141,9	3.279	23
ZRP 121	1.052,4	3.499	3

Departament d'Estadística. Ajuntament de Barcelona.

Font: Institut Municipal d'Informàtica. Sots-Direcció de Sistemes Gràfics i Cartografia.

Xifres oficials de població 2004. Instituto Nacional de Estadística. Institut d'Estadística de Catalunya.



## TERRITORI

### 3. Superfície segons qualificacions urbanístiques per districte i zones estadístiques. Absoluts. 2004

	BARCELONA	5. SARRIÀ- SANT GERVASI	ZEG 18 Sant Gervasi	ZEG 19 Sarrià	ZEG 20 Vallvidrera-Les Planes
TOTAL (ha)	10.096,0	2.009,4	525,5	431,5	1.052,4
Total sòl parcel·lat	6.290,4	784,9	349,3	261,8	173,8
Sòl qualificat residencial	2.474,1	454,2	226,6	134,1	93,6
Sòl qualificat industrial	643,6	-	-	-	-
Sòl qualificat parc urbà	945,9	102,9	55,8	40,4	6,8
Sistema comunicacions					
Portuari	500,9	-	-	-	-
Ferroviari	138,0	5,5	1,2	2,5	1,7
Vials parcel·lats	437,6	43,8	12,0	21,0	10,8
Sistema d'equipaments i serveis tècnics					
Equipaments	1.086,8	174,9	53,4	63,1	58,4
Serveis tècnics	46,0	-	-	-	-
Altres	14,8	3,7	0,3	0,8	2,6
Sòl pendent de qualificar	2,7	-	-	-	-
Total sòl no parcel·lat i/o sòl forestal	3.805,6	1.224,6	176,3	169,8	878,6

Departament d'Estadística. Ajuntament de Barcelona.

Font: Cadastre de la ciutat de Barcelona 2004.

Departament d'Estudis Fiscals. Institut Municipal d'Hisenda. Ajuntament de Barcelona.

### 4. Superfície segons qualificacions urbanístiques per districte i zones estadístiques. Percentatges. 2004

	BARCELONA	5. SARRIÀ- SANT GERVASI	ZEG 18 Sant Gervasi	ZEG 19 Sarrià	ZEG 20 Vallvidrera-Les Planes	% Sarrià-Sant Gervasi / Barcelona
TOTAL (ha)	100,0	100,0	100,0	100,0	100,0	19,9
Total sòl parcel·lat	62,3	39,1	66,5	60,7	16,5	12,5
Sòl qualificat residencial	24,5	22,6	43,1	31,1	8,9	18,4
Sòl qualificat industrial	6,4	-	-	-	-	-
Sòl qualificat parc urbà	9,4	5,1	10,6	9,4	0,6	10,9
Sistema comunicacions						
Portuari	5,0	-	-	-	-	-
Ferroviari	1,4	0,3	0,2	0,6	-	4,0
Vials parcel·lats	4,3	2,2	2,3	4,9	1,0	10,0
Sistema d'equipaments i serveis tècnics						
Equipaments	10,8	8,7	10,2	14,6	5,6	16,1
Serveis tècnics	0,5	-	-	-	-	-
Altres	0,1	0,2	0,1	0,2	0,2	24,8
Sòl pendent de qualificar	0,0	-	-	-	-	-
Total sòl no parcel·lat i/o sòl forestal	37,7	60,9	33,5	39,3	83,5	32,2

Departament d'Estadística. Ajuntament de Barcelona.

Font: Cadastre de la ciutat de Barcelona 2004.

Departament d'Estudis Fiscals. Institut Municipal d'Hisenda. Ajuntament de Barcelona.



Sarrià-Sant Gervasi

**5. Evolució superfície del verd urbà al districte. 2000-2004**

	2000	%	2001	%	2002	%	2003	%	2004	%
TOTAL VERD URBÀ (ha)	82,0	100,0	83,6	100,0	83,4	100,0	85,1	100,0	85,2	100,0
Parc urbans	34,5	42,1	34,5	41,3	34,5	41,4	13,3	15,6	34,5	40,5
Parc de la Font del Racó	1,3	1,6	1,3	1,5	1,3	1,5	1,3	1,5	1,3	1,5
Parc de Monterols	1,9	2,4	1,9	2,3	1,9	2,3	1,9	2,3	1,9	2,3
Parc de Moragues	0,4	0,5	0,4	0,5	0,4	0,5	0,4	0,5	0,4	0,5
Parc Turó del Putget	4,0	4,9	4,0	4,8	4,0	4,8	4,0	4,7	4,0	4,7
Jardins de Vil·la Amèlia	2,5	3,1	2,5	3,0	2,5	3,0	2,5	3,0	2,5	3,0
Parc del Castell de l'Oreneta	17,2	21,0	17,2	20,6	17,2	20,7	17,2	20,2	17,2	20,2
Turó Parc (ex poeta Marquina)	2,9	3,5	2,9	3,4	2,9	3,5	2,9	3,4	2,9	3,4
Parc de Can Castelló	0,4	0,5	0,4	0,4	0,4	0,4	0,4	0,4	0,4	0,4
Jardins de Vil·la Cecília	1,5	1,8	1,5	1,8	1,5	1,8	1,5	1,7	1,5	1,7
Jardins de Ca n'Altimira	0,4	0,5	0,4	0,5	0,4	0,5	0,4	0,5	0,4	0,5
Jardins de la Tamarita	1,0	1,2	1,0	1,2	1,0	1,2	1,0	1,2	1,0	1,2
Jardins de Can Sentmenat	1,0	1,2	1,0	1,2	1,0	1,2	1,0	1,2	1,0	1,2
Resta verd urbà	47,4	57,9	49,0	58,7	48,8	58,6	71,8	84,4	50,6	59,5

Departament d'Estadística. Ajuntament de Barcelona.  
Font: Institut Municipal de Parcs i Jardins. Ajuntament de Barcelona.

**6. Superfície del verd urbà al districte. 2004**

	BARCELONA	5. SARRIÀ-SANT GERVASI	% Sarrià-Sant Gervasi / Barcelona
TOTAL VERD URBÀ (ha)	1.039,9	85,2	8,2
Parc urbans	549,8	34,5	6,3
Parc de la Font del Racó		1,3	
Parc de Monterols		1,9	
Parc de Moragues		0,4	
Parc Turó del Putget		4,0	
Jardins de Vil·la Amèlia		2,5	
Parc del Castell de l'Oreneta		17,2	
Turó Parc (ex poeta Marquina)		2,9	
Parc de Can Castelló		0,4	
Jardins de Vil·la Cecília		1,5	
Jardins de Ca n'Altimira		0,4	
Jardins de la Tamarita		1,0	
Jardins de Can Sentmenat		1,0	
Resta verd urbà	490,1	50,6	10,3

Departament d'Estadística. Ajuntament de Barcelona.  
Font: Institut Municipal de Parcs i Jardins. Ajuntament de Barcelona.



## TERRITORI

### 7. Superfície i longitud dels carrers. 2004

	BARCELONA	5. SARRIÀ-SANT GERVASI	% Sarrià-Sant Gervasi / Barcelona
Superfície (m <sup>2</sup> ) (1)			
Calçades	11.017.549	1.377.452	12,5
Voreres	5.982.437	542.525	9,1
Metres lineals de carrers	1.306.055	202.599	15,5
Nombre de carrers (2)	3.812	544	14,3
Nombre d'arbres als carrers	155.433	12.585	8,1

(1) No està inclosa la superfície de calçades i voreres a les Rondes i túnels.

(2) El nombre de carrers s'ha calculat sense tenir en compte aquells espais amb codi de carrer on no hi ha adreces postals associades: espigons, jardins, etc.

Departament d'Estadística. Ajuntament de Barcelona.

Font: Direcció de Serveis de Vigilància Ambiental. Serveis Urbans i Medi Ambient. Ajuntament de Barcelona.

Institut Municipal d'Informàtica. Sotsdirecció de Sistemes Gràfics i Cartografia.

Institut Municipal de Parcs i Jardins. Ajuntament de Barcelona.

### 8. Cotes altimètriques d'alguns punts del districte. 2004

	Altitud (m)
Turons	
El Tibidabo	512
El Turó de Monterols	121
El Turó del Putxet	181
Altres punts	
Pl. Bonanova	122
Pl. Sant Gregori Taumaturg	68

Nota: Cotes referides al nivell del mar.

Departament d'Estadística. Ajuntament de Barcelona.

Font: Institut Municipal d'Informàtica. Sots-Direcció de Sistemes Gràfics i Cartografia.



0. RESUM D'INDICADORS, GRÀFICS I NOTES

1. TERRITORI

**2. POBLACIÓ**

3. RELACIÓ AMB L'ACTIVITAT I OCUPACIÓ

4. MOVIMENT DEMOGRÀFIC

5. CARACTERÍSTIQUES DE LES LLARS

6. EDIFICIS

7. HABITATGES

8. CONSTRUCCIÓ I PREUS DELS HABITATGES

9. EXPEDIENTS D'ACTIVITATS ECONÒMIQUES

10. PARC DE VEHICLES

11. ELECCIONS

12. ALTRES ESTADÍSTIQUES

13. MAPES GUIA



### 1. Evolució segons sexe al districte. 1991-2004

	1991	%	1996	%	2001	%	2003	%	2004	%
TOTAL	148.237	100,0	129.573	100,0	132.784	100,0	139.506	100,0	138.656	100,0
Homes	68.351	46,6	58.960	46,8	60.333	45,4	63.461	45,5	63.047	45,5
Dones	79.886	53,4	70.613	53,2	72.451	54,6	76.045	54,5	75.609	54,5

Departament d'Estadística. Ajuntament de Barcelona.

Font: Padró Municipal d'Habitants 1991 i 1996.

Cens de Població i Habitatges 2001. Instituto Nacional de Estadística. Institut d'Estadística de Catalunya.

Xifres oficials de població 2003 i 2004. Instituto Nacional de Estadística. Institut d'Estadística de Catalunya.

### 2. Sexe per districte i zones estadístiques. Absoluts. 2004

	BARCELONA	5. SARRIÀ-SANT GERVASI	ZEG 18 Sant Gervasi	ZEG 19 Sarrià	ZEG 20 Vallvidrera-Les Planes
TOTAL	1.578.546	138.656	99.944	35.213	3.499
Homes	746.045	63.047	45.099	16.280	1.668
Dones	832.501	75.609	54.845	18.933	1.831

Departament d'Estadística. Ajuntament de Barcelona.

Font: Xifres oficials de població 2004. Instituto Nacional de Estadística. Institut d'Estadística de Catalunya.

### 3. Sexe per districte i zones estadístiques. Percentatges. 2004

	BARCELONA	5. SARRIÀ-SANT GERVASI	ZEG 18 Sant Gervasi	ZEG 19 Sarrià	ZEG 20 Vallvidrera-Les Planes	% Sarrià-Sant Gervasi / Barcelona
TOTAL	100,0	100,0	100,0	100,0	100,0	8,8
Homes	47,3	45,5	45,1	46,2	47,7	8,5
Dones	52,7	54,5	54,9	53,8	52,3	9,1

Departament d'Estadística. Ajuntament de Barcelona.

Font: Xifres oficials de població 2004. Instituto Nacional de Estadística. Institut d'Estadística de Catalunya.



## POBLACIÓ

### 4. Sexe per districte i zones de recerca. 2004

	TOTAL	Homes	Dones
5. SARRIÀ-SANT GERVASI	138.656	63.047	75.609
ZRP 102	7.277	3.355	3.922
ZRP 103	3.830	1.686	2.144
ZRP 104	5.532	2.480	3.052
ZRP 105	7.714	3.408	4.306
ZRP 106	8.886	4.008	4.878
ZRP 107	5.908	2.697	3.211
ZRP 108	7.464	3.338	4.126
ZRP 109	10.894	4.914	5.980
ZRP 110	8.101	3.691	4.410
ZRP 111	7.592	3.386	4.206
ZRP 112	6.144	2.737	3.407
ZRP 113	9.588	4.399	5.189
ZRP 114	11.014	5.000	6.014
ZRP 115	5.805	2.801	3.004
ZRP 116	5.865	2.661	3.204
ZRP 117	6.147	2.792	3.355
ZRP 118	11.066	5.206	5.860
ZRP 119	3.051	1.385	1.666
ZRP 120	3.279	1.435	1.844
ZRP 121	3.499	1.668	1.831

Departament d'Estadística. Ajuntament de Barcelona.

Font: Xifres oficials de població 2004. Instituto Nacional de Estadística. Institut d'Estadística de Catalunya.

### 5. Evolució segons grans grups d'edat al districte. 1991-2004

	1991	%	1996	%	2001	%	2003	%	2004	%
TOTAL	148.237	100,0	129.573	100,0	132.784	100,0	139.506	100,0	138.656	100,0
Nens (0-14 anys)	20.427	13,8	16.376	12,6	18.927	14,3	20.624	14,8	20.874	15,1
Joves (15-24 anys)	25.249	17,0	18.172	14,0	14.148	10,7	14.329	10,3	13.979	10,1
Adults (25-64 anys)	76.916	51,9	68.032	52,5	71.138	53,6	75.087	53,8	74.786	53,9
Gent gran (65 i més anys)	25.645	17,3	26.993	20,8	28.571	21,5	29.466	21,1	29.017	20,9

Departament d'Estadística. Ajuntament de Barcelona.

Font: Padró Municipal d'Habitants 1991 i 1996.

Cens de Població i Habitatges 2001. Instituto Nacional de Estadística. Institut d'Estadística de Catalunya.

Xifres oficials de població 2003 i 2004. Instituto Nacional de Estadística. Institut d'Estadística de Catalunya.





### 6. Grans grups d'edat per districte i zones estadístiques. Absoluts. 2004

	BARCELONA	5. SARRIÀ-SANT GERVASI	ZEG 18 Sant Gervasi	ZEG 19 Sarrià	ZEG 20 Vallvidrera-Les Planes
TOTAL	1.578.546	138.656	99.944	35.213	3.499
Nens (0-14 anys)	184.285	20.874	14.337	5.834	703
Joves (15-24 anys)	164.908	13.979	10.074	3.558	347
Adults (25-64 anys)	896.559	74.786	54.011	18.804	1.971
Gent gran (65 i més anys)	332.794	29.017	21.522	7.017	478

Departament d'Estadística. Ajuntament de Barcelona.

Font: Xifres oficials de població 2004. Instituto Nacional de Estadística. Institut d'Estadística de Catalunya.

### 7. Grans grups d'edat per districte i zones estadístiques. Percentatges. 2004

	BARCELONA	5. SARRIÀ-SANT GERVASI	ZEG 18 Sant Gervasi	ZEG 19 Sarrià	ZEG 20 Vallvidrera-Les Planes	% Sarrià-Sant Gervasi / Barcelona
TOTAL	100,0	100,0	100,0	100,0	100,0	8,8
Nens (0-14 anys)	11,7	15,1	14,3	16,6	20,1	11,3
Joves (15-24 anys)	10,4	10,1	10,1	10,1	9,9	8,5
Adults (25-64 anys)	56,8	53,9	54,0	53,4	56,3	8,3
Gent gran (65 i més anys)	21,1	20,9	21,5	19,9	13,7	8,7

Departament d'Estadística. Ajuntament de Barcelona.

Font: Xifres oficials de població 2004. Instituto Nacional de Estadística. Institut d'Estadística de Catalunya.

### 8. Grans grups d'edat per districte i zones de recerca. 2004

	TOTAL	Nens (0-14 anys)	Joves (15-24 anys)	Adults (25-64 anys)	Gent gran (65 i més anys)
5. SARRIÀ-SANT GERVASI	138.656	20.874	13.979	74.786	29.017
ZRP 102	7.277	1.172	747	3.868	1.490
ZRP 103	3.830	480	330	2.049	971
ZRP 104	5.532	703	518	2.983	1.328
ZRP 105	7.714	1.017	778	4.164	1.755
ZRP 106	8.886	1.319	828	4.722	2.017
ZRP 107	5.908	921	618	3.116	1.253
ZRP 108	7.464	1.075	718	3.939	1.732
ZRP 109	10.894	1.430	1.030	6.094	2.340
ZRP 110	8.101	1.141	920	4.576	1.464
ZRP 111	7.592	1.092	765	4.379	1.356
ZRP 112	6.144	855	602	3.187	1.500
ZRP 113	9.588	1.409	1.094	5.277	1.808
ZRP 114	11.014	1.723	1.126	5.657	2.508
ZRP 115	5.805	1.082	637	3.114	972
ZRP 116	5.865	906	574	3.222	1.163
ZRP 117	6.147	1.011	590	3.229	1.317
ZRP 118	11.066	1.789	1.133	6.051	2.093
ZRP 119	3.051	499	309	1.586	657
ZRP 120	3.279	547	315	1.602	815
ZRP 121	3.499	703	347	1.971	478

Departament d'Estadística. Ajuntament de Barcelona.

Font: Xifres oficials de població 2004. Instituto Nacional de Estadística. Institut d'Estadística de Catalunya.



## POBLACIÓ

### 9. Evolució segons edats quinquennals al districte. 1991-2004

	1991	%	1996	%	2001	%	2003	%	2004	%
TOTAL	148.237	100,0	129.573	100,0	132.784	100,0	139.506	100,0	138.656	100,0
0-4 anys	5.854	4,0	5.497	4,2	6.588	5,0	7.227	5,2	7.296	5,3
5-9 anys	6.382	4,3	5.203	4,0	6.474	4,9	6.920	5,0	6.936	5,0
10-14 anys	8.191	5,5	5.676	4,4	5.865	4,4	6.477	4,6	6.642	4,8
15-19 anys	11.996	8,1	7.564	5,8	6.243	4,7	6.355	4,6	6.245	4,5
20-24 anys	13.253	8,9	10.608	8,2	7.905	6,0	7.974	5,7	7.734	5,6
25-29 anys	11.959	8,1	10.228	7,9	10.081	7,6	10.502	7,5	10.129	7,3
30-34 anys	10.118	6,8	8.975	6,9	9.724	7,3	10.644	7,6	10.492	7,6
35-39 anys	9.002	6,1	8.475	6,5	9.761	7,4	10.505	7,5	10.352	7,5
40-44 anys	9.659	6,5	7.844	6,1	9.239	7,0	9.902	7,1	9.901	7,1
45-49 anys	9.647	6,5	8.468	6,5	8.502	6,4	8.977	6,4	9.062	6,5
50-54 anys	8.338	5,6	8.537	6,6	8.676	6,5	8.813	6,3	8.612	6,2
55-59 anys	9.235	6,2	7.330	5,7	8.328	6,3	8.659	6,2	8.731	6,3
60-64 anys	8.958	6,0	8.175	6,3	6.827	5,1	7.085	5,1	7.507	5,4
65-69 anys	8.166	5,5	7.807	6,0	7.375	5,6	7.242	5,2	6.738	4,9
70-74 anys	5.984	4,0	7.110	5,5	6.855	5,2	6.987	5,0	6.861	4,9
75-79 anys	5.065	3,4	5.062	3,9	6.216	4,7	6.305	4,5	6.210	4,5
80-84 anys	3.620	2,4	3.774	2,9	4.218	3,2	4.610	3,3	4.849	3,5
85-89 anys	1.946	1,3	2.207	1,7	2.538	1,9	2.692	1,9	2.709	2,0
90-94 anys	702	0,5	820	0,6	1.079	0,8	1.259	0,9	1.285	0,9
95 i més anys	162	0,1	213	0,2	290	0,2	371	0,3	365	0,3

Departament d'Estadística. Ajuntament de Barcelona.

Font: Padró Municipal d'Habitants 1991 i 1996.

Cens de Població i Habitatges 2001. Instituto Nacional de Estadística. Institut d'Estadística de Catalunya.

Xifres oficials de població 2003 i 2004. Instituto Nacional de Estadística. Institut d'Estadística de Catalunya.



**10. Edats quinquennals per districte i zones estadístiques. Absoluts. 2004**

	BARCELONA	5. SARRIÀ- SANT GERVASI	ZEG 18 Sant Gervasi	ZEG 19 Sarrià	ZEG 20 Vallvidrera-Les Planes
TOTAL	1.578.546	138.656	99.944	35.213	3.499
0-4 anys	65.015	7.296	5.025	2.023	248
5-9 anys	59.098	6.936	4.755	1.945	236
10-14 anys	60.172	6.642	4.557	1.866	219
15-19 anys	67.059	6.245	4.480	1.595	170
20-24 anys	97.849	7.734	5.594	1.963	177
25-29 anys	138.923	10.129	7.392	2.534	203
30-34 anys	135.437	10.492	7.662	2.575	255
35-39 anys	124.504	10.352	7.402	2.614	336
40-44 anys	114.180	9.901	7.052	2.530	319
45-49 anys	104.605	9.062	6.475	2.304	283
50-54 anys	97.611	8.612	6.210	2.180	222
55-59 anys	99.736	8.731	6.333	2.208	190
60-64 anys	81.563	7.507	5.485	1.859	163
65-69 anys	83.159	6.738	4.904	1.716	118
70-74 anys	85.770	6.861	5.103	1.640	118
75-79 anys	72.931	6.210	4.566	1.550	94
80-84 anys	50.429	4.849	3.655	1.133	61
85-89 anys	26.354	2.709	2.065	596	48
90-94 anys	11.163	1.285	962	300	23
95 i més anys	2.988	365	267	82	16

Departament d'Estadística. Ajuntament de Barcelona.

Font: Xifres oficials de població 2004. Instituto Nacional de Estadística. Institut d'Estadística de Catalunya.



## POBLACIÓ

### 11. Edats quinquennals per districte i zones estadístiques. Percentatges. 2004

	BARCELONA	5. SARRIÀ- SANT GERVASI	ZEG 18 Sant Gervasi	ZEG 19 Sarrià	ZEG 20 Vallvidrera-Les Planes	% Sarrià-Sant Gervasi / Barcelona
TOTAL	100,0	100,0	100,0	100,0	100,0	8,8
0-4 anys	4,1	5,3	5,0	5,7	7,1	11,2
5-9 anys	3,7	5,0	4,8	5,5	6,7	11,7
10-14 anys	3,8	4,8	4,6	5,3	6,3	11,0
15-19 anys	4,2	4,5	4,5	4,5	4,9	9,3
20-24 anys	6,2	5,6	5,6	5,6	5,1	7,9
25-29 anys	8,8	7,3	7,4	7,2	5,8	7,3
30-34 anys	8,6	7,6	7,7	7,3	7,3	7,7
35-39 anys	7,9	7,5	7,4	7,4	9,6	8,3
40-44 anys	7,2	7,1	7,1	7,2	9,1	8,7
45-49 anys	6,6	6,5	6,5	6,5	8,1	8,7
50-54 anys	6,2	6,2	6,2	6,2	6,3	8,8
55-59 anys	6,3	6,3	6,3	6,3	5,4	8,8
60-64 anys	5,2	5,4	5,5	5,3	4,7	9,2
65-69 anys	5,3	4,9	4,9	4,9	3,4	8,1
70-74 anys	5,4	4,9	5,1	4,7	3,4	8,0
75-79 anys	4,6	4,5	4,6	4,4	2,7	8,5
80-84 anys	3,2	3,5	3,7	3,2	1,7	9,6
85-89 anys	1,7	2,0	2,1	1,7	1,4	10,3
90-94 anys	0,7	0,9	1,0	0,9	0,7	11,5
95 i més anys	0,2	0,3	0,3	0,2	0,5	12,2

Departament d'Estadística. Ajuntament de Barcelona.

Font: Xifres oficials de població 2004. Instituto Nacional de Estadística. Institut d'Estadística de Catalunya.



Sarrià-Sant Gervasi

## 12. Edats quinquennals per districte i zones de recerca. 2004

	TOTAL	0-4 anys	5-9 anys	10-14 anys	15-19 anys	20-24 anys	25-29 anys	30-34 anys	35-39 anys	40-44 anys	45-49 anys
5. SARRIÀ-SANT GERVASI	138.656	7.296	6.936	6.642	6.245	7.734	10.129	10.492	10.352	9.901	9.062
ZRP 102	7.277	419	385	368	328	419	493	536	523	494	441
ZRP 103	3.830	187	150	143	149	181	317	300	300	280	250
ZRP 104	5.532	246	229	228	220	298	387	429	434	369	349
ZRP 105	7.714	354	322	341	344	434	593	584	565	543	558
ZRP 106	8.886	458	430	431	394	434	615	648	650	650	593
ZRP 107	5.908	326	327	268	290	328	414	438	436	389	367
ZRP 108	7.464	379	373	323	308	410	527	519	539	597	443
ZRP 109	10.894	519	462	449	431	599	906	938	831	728	690
ZRP 110	8.101	400	392	349	384	536	649	666	653	566	553
ZRP 111	7.592	415	349	328	320	445	605	653	583	575	483
ZRP 112	6.144	278	288	289	273	329	408	446	431	378	393
ZRP 113	9.588	502	463	444	514	580	708	728	677	675	657
ZRP 114	11.014	542	585	596	525	601	770	777	780	808	698
ZRP 115	5.805	363	353	366	298	339	430	382	418	397	400
ZRP 116	5.865	310	300	296	253	321	489	414	426	424	390
ZRP 117	6.147	347	356	308	262	328	394	434	492	454	396
ZRP 118	11.066	608	588	593	489	644	841	874	807	810	723
ZRP 119	3.051	180	160	159	146	163	176	242	238	210	197
ZRP 120	3.279	215	188	144	147	168	204	229	233	235	198
ZRP 121	3.499	248	236	219	170	177	203	255	336	319	283

(continua)



## POBLACIÓ

### 12. Edats quinquennals per districte i zones de recerca. 2004 (continuació)

	50-54 anys	55-59 anys	60-64 anys	65-69 anys	70-74 anys	75-79 anys	80-84 anys	85-89 anys	90-94 anys	95 i més anys
5. SARRIÀ-SANT GERVASI	8.612	8.731	7.507	6.738	6.861	6.210	4.849	2.709	1.285	365
ZRP 102	444	499	438	382	368	281	229	140	70	20
ZRP 103	199	215	188	186	225	230	161	103	56	10
ZRP 104	344	356	315	275	310	290	231	131	72	19
ZRP 105	461	466	394	388	417	366	302	173	83	26
ZRP 106	531	524	511	413	508	435	346	197	87	31
ZRP 107	363	396	313	310	320	236	191	121	61	14
ZRP 108	445	475	394	390	427	355	310	160	76	14
ZRP 109	743	657	601	508	541	522	423	219	99	28
ZRP 110	562	503	424	312	339	291	266	162	77	17
ZRP 111	514	545	421	338	316	301	211	125	53	12
ZRP 112	366	380	385	347	347	308	237	166	64	31
ZRP 113	638	667	527	446	381	389	339	169	68	16
ZRP 114	600	650	574	609	604	562	409	199	96	29
ZRP 115	319	403	365	303	249	201	123	55	33	8
ZRP 116	382	390	307	294	291	247	151	101	67	12
ZRP 117	369	350	340	304	310	330	229	92	41	11
ZRP 118	730	718	548	471	478	469	357	202	85	31
ZRP 119	195	171	157	161	129	126	119	77	34	11
ZRP 120	185	176	142	183	183	177	154	69	40	9
ZRP 121	222	190	163	118	118	94	61	48	23	16

Departament d'Estadística. Ajuntament de Barcelona.

Font: Xifres oficials de població 2004. Instituto Nacional de Estadística. Institut d'Estadística de Catalunya.

### 13. Evolució segons edats quinquennals dels que viuen sols al districte. 1991-2004

	1991	%	1996	%	2000	%	2004	%
TOTAL	9.119	100,0	10.435	100,0	12.966	100,0	14.870	100,0
< 24 anys	234	2,6	206	2,0	237	1,8	299	2,0
25-29 anys	540	5,9	534	5,1	679	5,2	895	6,0
30-34 anys	632	6,9	748	7,2	1.038	8,0	1.299	8,7
35-39 anys	580	6,4	563	5,4	890	6,9	1.074	7,2
40-44 anys	549	6,0	564	5,4	779	6,0	954	6,4
45-49 anys	517	5,7	552	5,3	658	5,1	814	5,5
50-54 anys	382	4,2	549	5,3	735	5,7	846	5,7
55-59 anys	550	6,0	504	4,8	762	5,9	927	6,2
60-64 anys	759	8,3	745	7,1	727	5,6	1.046	7,0
65-69 anys	1.038	11,4	1.075	10,3	1.012	7,8	954	6,4
70-74 anys	1.041	11,4	1.314	12,6	1.385	10,7	1.287	8,7
75-79 anys	1.015	11,1	1.244	11,9	1.525	11,8	1.589	10,7
80-84 anys	791	8,7	1.023	9,8	1.249	9,6	1.496	10,1
85-89 anys	386	4,2	581	5,6	862	6,6	872	5,9
90-94 anys	90	1,0	200	1,9	348	2,7	428	2,9
95 i més anys	15	0,2	33	0,3	80	0,6	90	0,6

Nota: per l'any 1991 i 1996 població classificada de 15 i més anys; pel 2004 de 16 i més anys.

Departament d'Estadística. Ajuntament de Barcelona.

Font: Padró Municipal d'Habitants 1991 i 1996.

Lectura del Padró Municipal d'Habitants 2000 i 2004.



Sarrià-Sant Gervasi

**14. Edats quinquennals dels que viuen sols per districte i zones estadístiques. Absoluts. 2004**

	BARCELONA	5. SARRIÀ- SANT GERVASI	ZEG 18 Sant Gervasi	ZEG 19 Sarrià	ZEG 20 Vallvidrera-Les Planes
TOTAL	177.903	14.870	11.355	3.238	277
< 24 anys	3.806	299	227	67	5
25-29 anys	12.145	895	697	184	14
30-34 anys	16.694	1.299	997	274	28
35-39 anys	13.794	1.074	794	247	33
40-44 anys	10.884	954	696	232	26
45-49 anys	9.440	814	597	190	27
50-54 anys	9.220	846	630	199	17
55-59 anys	10.416	927	718	187	22
60-64 anys	10.624	1.046	776	246	24
65-69 anys	12.145	954	723	219	12
70-74 anys	17.558	1.287	1.005	258	24
75-79 anys	19.991	1.589	1.199	372	18
80-84 anys	17.424	1.496	1.171	309	16
85-89 anys	9.314	872	703	163	6
90-94 anys	3.706	428	345	80	3
95 i més anys	742	90	77	11	2

Departament d'Estadística. Ajuntament de Barcelona.  
Font: Lectura del Padró Municipal d'Habitants 2004.

**15. Edats quinquennals dels que viuen sols per districte i zones estadístiques. Percentatges. 2004**

	BARCELONA	5. SARRIÀ- SANT GERVASI	ZEG 18 Sant Gervasi	ZEG 19 Sarrià	ZEG 20 Vallvidrera-Les Planes	% Sarrià-Sant Gervasi / Barcelona
TOTAL	100,0	100,0	100,0	100,0	100,0	8,4
< 24 anys	2,1	2,0	2,0	2,1	1,8	7,9
25-29 anys	6,8	6,0	6,1	5,7	5,1	7,4
30-34 anys	9,4	8,7	8,8	8,5	10,1	7,8
35-39 anys	7,8	7,2	7,0	7,6	11,9	7,8
40-44 anys	6,1	6,4	6,1	7,2	9,4	8,8
45-49 anys	5,3	5,5	5,3	5,9	9,7	8,6
50-54 anys	5,2	5,7	5,5	6,1	6,1	9,2
55-59 anys	5,9	6,2	6,3	5,8	7,9	8,9
60-64 anys	6,0	7,0	6,8	7,6	8,7	9,8
65-69 anys	6,8	6,4	6,4	6,8	4,3	7,9
70-74 anys	9,9	8,7	8,9	8,0	8,7	7,3
75-79 anys	11,2	10,7	10,6	11,5	6,5	7,9
80-84 anys	9,8	10,1	10,3	9,5	5,8	8,6
85-89 anys	5,2	5,9	6,2	5,0	2,2	9,4
90-94 anys	2,1	2,9	3,0	2,5	1,1	11,5
95 i més anys	0,4	0,6	0,7	0,3	0,7	12,1

Departament d'Estadística. Ajuntament de Barcelona.  
Font: Lectura del Padró Municipal d'Habitants 2004.



## POBLACIÓ

### 16. Edats quinquennals dels que viuen sols per districte i zones de recerca. 2004

	TOTAL	< 24 anys	25-29 anys	30-34 anys	35-39 anys	40-44 anys	45-49 anys	50-54 anys	55-59 anys	60-64 anys	65-69 anys	70-74 anys	75-79 anys	80-84 anys	85-89 anys	90-94 anys	>94 anys
5. SARRIÀ- SANT GERVASI	14.870	299	895	1.299	1.074	954	814	846	927	1.046	954	1.287	1.589	1.496	872	428	90
ZRP 102	611	7	27	37	43	35	32	30	37	50	46	52	79	64	43	23	6
ZRP 103	551	19	48	40	28	35	27	22	25	39	26	59	58	57	44	20	4
ZRP 104	747	16	35	73	50	41	26	45	39	47	39	63	95	85	51	31	11
ZRP 105	1.030	9	73	89	64	57	51	63	61	61	64	108	85	122	69	44	10
ZRP 106	1.018	13	54	73	61	67	63	53	59	75	68	99	116	113	57	37	10
ZRP 107	536	6	25	34	36	34	36	29	40	27	44	53	58	51	42	15	6
ZRP 108	850	21	44	69	52	53	49	35	65	61	57	80	88	92	48	33	3
ZRP 109	1.592	30	106	155	138	98	79	101	96	108	103	129	170	159	82	35	3
ZRP 110	933	27	67	101	78	60	54	62	65	67	52	75	85	76	37	23	4
ZRP 111	920	20	68	102	73	67	56	51	73	67	52	69	83	71	45	21	2
ZRP 112	508	8	26	47	30	26	25	34	27	38	34	45	63	52	41	8	4
ZRP 113	989	28	64	93	80	70	49	50	71	74	52	67	96	108	63	20	4
ZRP 114	1.070	23	60	84	61	53	50	55	60	62	86	106	123	121	81	35	10
ZRP 115	358	9	15	27	23	19	23	24	25	29	30	27	37	39	18	10	3
ZRP 116	535	7	36	41	36	42	30	36	34	41	49	38	68	35	28	13	1
ZRP 117	579	11	21	29	42	33	30	29	32	53	33	56	90	73	31	14	2
ZRP 118	1.178	22	81	125	95	99	66	75	59	83	72	92	122	100	58	25	4
ZRP 119	281	8	12	28	28	20	23	20	16	20	15	20	17	32	13	8	1
ZRP 120	307	10	19	24	23	19	18	15	21	20	20	25	38	30	15	10	0
ZRP 121	277	5	14	28	33	26	27	17	22	24	12	24	18	16	6	3	2

Departament d'Estadística. Ajuntament de Barcelona.  
Font: Lectura del Padró Municipal d'Habitants 2004.

### 17. Evolució segons persones al full de padró al districte. 1991-2004

	1991	%	1996	%	2004	%
TOTAL	49.469	100,0	46.056	100,0	53.343	100,0
1 persona	9.111	18,4	10.456	22,7	15.436	28,9
2 persones	12.656	25,6	12.277	26,7	13.795	25,9
3 persones	9.608	19,4	8.972	19,5	9.921	18,6
4 persones	10.037	20,3	8.669	18,8	8.477	15,9
5 persones	5.125	10,4	3.963	8,6	3.732	7,0
6 persones	2.166	4,4	1.112	2,4	1.117	2,1
7 persones	502	1,0	335	0,7	427	0,8
8 persones	156	0,3	135	0,3	165	0,3
9 i més persones	108	0,2	137	0,3	273	0,5

Departament d'Estadística. Ajuntament de Barcelona.  
Font: Padró Municipal d'Habitants 1991 i 1996.  
Lectura del Padró Municipal d'Habitants 2004.



Sarrià-Sant Gervasi



**18. Persones al full de padró per districte i zones estadístiques. Absoluts. 2004**

	BARCELONA	5. SARRIÀ- SANT GERVASI	ZEG 18 Sant Gervasi	ZEG 19 Sarrià	ZEG 20 Vallvidrera-Les Planes
TOTAL	630.455	53.342	39.269	12.866	1.207
1 persona	181.546	15.436	11.775	3.365	296
2 persones	184.038	13.795	10.268	3.230	297
3 persones	126.778	9.921	7.260	2.412	249
4 persones	92.482	8.477	6.061	2.200	216
5 persones	26.966	3.731	2.576	1.066	89
6 persones	8.728	1.117	761	326	30
7 persones	3.853	427	292	125	10
8 persones	2.079	165	120	40	5
9 i més persones	3.985	273	156	102	15

Departament d'Estadística. Ajuntament de Barcelona.  
Font: Lectura del Padró Municipal d'Habitants 2004.

**19. Persones al full de padró per districte i zones estadístiques. Percentatges. 2004**

	BARCELONA	5. SARRIÀ- SANT GERVASI	ZEG 18 Sant Gervasi	ZEG 19 Sarrià	ZEG 20 Vallvidrera-Les Planes	% Sarrià-Sant Gervasi / Barcelona
TOTAL	100,0	100,0	100,0	100,0	100,0	8,5
1 persona	28,8	28,9	30,0	26,2	24,5	8,5
2 persones	29,2	25,9	26,1	25,1	24,6	7,5
3 persones	20,1	18,6	18,5	18,7	20,6	7,8
4 persones	14,7	15,9	15,4	17,1	17,9	9,2
5 persones	4,3	7,0	6,6	8,3	7,4	13,8
6 persones	1,4	2,1	1,9	2,5	2,5	12,8
7 persones	0,6	0,8	0,7	1,0	0,8	11,1
8 persones	0,3	0,3	0,3	0,3	0,4	7,9
9 i més persones	0,6	0,5	0,4	0,8	1,2	6,9

Departament d'Estadística. Ajuntament de Barcelona.  
Font: Lectura del Padró Municipal d'Habitants 2004.



## POBLACIÓ

### 20. Persones al full de padró per districte i zones de recerca. 2004

	TOTAL	1 persona	2 persones	3 persones	4 persones	5 persones	6 persones	7 persones	8 persones	9 i més persones
5. SARRIÀ-SANT GERVASI	53.342	15.436	13.795	9.921	8.477	3.731	1.117	427	165	273
ZRP 102	2.676	643	669	561	461	237	68	26	9	2
ZRP 103	1.618	574	432	294	191	89	19	6	3	10
ZRP 104	2.339	766	664	415	305	125	36	16	5	7
ZRP 105	3.198	1.063	815	588	487	158	48	21	7	11
ZRP 106	3.472	1.051	890	607	518	248	92	37	14	15
ZRP 107	2.171	570	568	402	355	171	64	25	8	8
ZRP 108	2.942	871	794	552	439	189	56	18	9	14
ZRP 109	4.631	1.629	1.237	820	603	236	50	24	16	16
ZRP 110	3.222	963	870	611	495	200	47	12	6	18
ZRP 111	3.063	948	772	571	532	159	54	16	5	6
ZRP 112	2.166	541	572	416	367	157	52	27	12	22
ZRP 113	3.671	1.043	923	680	642	266	74	21	10	12
ZRP 114	4.100	1.113	1.062	743	666	341	101	43	16	15
ZRP 115	1.927	384	455	388	377	229	56	14	6	18
ZRP 116	2.148	558	543	400	380	170	61	25	4	7
ZRP 117	2.318	595	621	445	390	168	57	25	5	12
ZRP 118	4.359	1.221	1.139	807	720	308	93	33	14	24
ZRP 119	999	292	229	187	153	84	24	9	5	16
ZRP 120	1.115	315	243	185	180	107	35	19	6	25
ZRP 121	1.207	296	297	249	216	89	30	10	5	15

Departament d'Estadística. Ajuntament de Barcelona.  
Font: Lectura del Padró Municipal d'Habitants 2004.



Sarrià-Sant Gervasi

## 21. Evolució segons lloc de naixement al districte. 1991-2004

	1991	%	1996	%	2001	%	2003	%	2004	%
TOTAL	148.237	100,0	129.573	100,0	132.784	100,0	139.506	100,0	138.656	100,0
Catalunya	113.269	76,4	100.513	77,6	102.462	77,2	104.821	75,1	103.392	74,6
Andalusia	4.218	2,8	3.492	2,7	3.109	2,3	3.092	2,2	3.014	2,2
Aragó	3.891	2,6	3.208	2,5	2.912	2,2	2.888	2,1	2.760	2,0
Astúries (Principat d')	595	0,4	471	0,4	473	0,4	475	0,3	481	0,3
Balears (Illes)	723	0,5	582	0,5	587	0,4	583	0,4	531	0,4
Canàries	294	0,2	276	0,2	274	0,2	272	0,2	273	0,2
Cantàbria	516	0,3	412	0,3	414	0,3	414	0,3	396	0,3
Castella-La Manxa	1.354	0,9	1.114	0,9	948	0,7	960	0,7	928	0,7
Castella-Lleó	3.326	2,2	2.707	2,1	2.533	1,9	2.518	1,8	2.464	1,8
Comunitat Valenciana	2.381	1,6	1.979	1,5	1.766	1,3	1.762	1,3	1.708	1,2
Extremadura	727	0,5	582	0,5	501	0,4	509	0,4	497	0,4
Galícia	1.985	1,3	1.600	1,2	1.643	1,2	1.477	1,1	1.430	1,0
Madrid (Comunitat de)	2.385	1,6	1.982	1,5	2.143	1,6	2.171	1,6	2.154	1,6
Múrcia (Regió de)	744	0,5	592	0,5	503	0,4	500	0,4	490	0,4
Navarra (Comunitat Foral de)	710	0,5	563	0,4	513	0,4	527	0,4	510	0,4
País Basc	1.386	0,9	1.165	0,9	1.165	0,9	1.176	0,8	1.140	0,8
Rioja (La)	347	0,2	288	0,2	248	0,2	262	0,2	254	0,2
Ceuta-Melilla	222	0,2	199	0,2	188	0,1	187	0,1	185	0,1
Estranger	9.164	6,2	7.848	6,1	10.402	7,8	14.912	10,7	16.049	11,6

Departament d'Estadística. Ajuntament de Barcelona.

Font: Padró Municipal d'Habitants 1991 i 1996.

Cens de Població i Habitatges 2001. Instituto Nacional de Estadística. Institut d'Estadística de Catalunya.

Xifres oficials de població 2003 i 2004. Instituto Nacional de Estadística. Institut d'Estadística de Catalunya.



## POBLACIÓ

### 22. Lloc de naixement per districte i zones estadístiques. Absoluts. 2004

	BARCELONA	5. SARRIÀ- SANT GERVASI	ZEG 18 Sant Gervasi	ZEG 19 Sarrià	ZEG 20 Vallvidrera-Les Planes
TOTAL	1.578.546	138.656	99.944	35.213	3.499
Barcelona ciutat	932.641	96.833	69.651	24.685	2.497
Resta Catalunya	54.914	6.559	4.739	1.728	92
Andalusia	105.294	3.014	2.166	696	152
Aragó	45.245	2.760	2.055	661	44
Astúries (Principat d')	5.154	481	365	112	4
Balears (Illes)	3.657	531	367	150	14
Canàries	2.068	273	205	65	3
Cantàbria	3.406	396	289	101	6
Castella-La Manxa	28.707	928	639	231	58
Castella-Lleó	53.836	2.464	1.763	653	48
Comunitat Valenciana	21.850	1.708	1.261	414	33
Extremadura	20.286	497	365	122	10
Galícia	35.556	1.430	1.016	371	43
Madrid (Comunitat de)	14.437	2.154	1.534	586	34
Múrcia (Regió de)	12.629	490	362	118	10
Navarra (Comunitat Foral de)	4.578	510	351	149	10
País Basc	7.020	1.140	854	273	13
Rioja (La)	3.443	254	182	66	6
Ceuta-Melilla	3.550	185	133	47	5
Estranger	220.275	16.049	11.647	3.985	417

Departament d'Estadística. Ajuntament de Barcelona.

Font: Xifres oficials de població 2004. Instituto Nacional de Estadística. Institut d'Estadística de Catalunya.



**23. Lloc de naixement per districte i zones estadístiques. Percentatges. 2004**

	BARCELONA	5. SARRIÀ- SANT GERVASI	ZEG 18 Sant Gervasi	ZEG 19 Sarrià	ZEG 20 Vallvidrera-Les Planes	% Sarrià-Sant Gervasi / Barcelona
TOTAL	100,0	100,0	100,0	100,0	100,0	8,8
Barcelona ciutat	59,1	69,8	69,7	70,1	71,4	10,4
Resta Catalunya	3,5	4,7	4,7	4,9	2,6	11,9
Andalusia	6,7	2,2	2,2	2,0	4,3	2,9
Aragó	2,9	2,0	2,1	1,9	1,3	6,1
Astúries (Principat d')	0,3	0,3	0,4	0,3	0,1	9,3
Balears (Illes)	0,2	0,4	0,4	0,4	0,4	14,5
Canàries	0,1	0,2	0,2	0,2	0,1	13,2
Cantàbria	0,2	0,3	0,3	0,3	0,2	11,6
Castella-La Manxa	1,8	0,7	0,6	0,7	1,7	3,2
Castella-Lleó	3,4	1,8	1,8	1,9	1,4	4,6
Comunitat Valenciana	1,4	1,2	1,3	1,2	0,9	7,8
Extremadura	1,3	0,4	0,4	0,3	0,3	2,5
Galícia	2,3	1,0	1,0	1,1	1,2	4,0
Madrid (Comunitat de)	0,9	1,6	1,5	1,7	1,0	14,9
Múrcia (Regió de)	0,8	0,4	0,4	0,3	0,3	3,9
Navarra (Comunitat Foral de)	0,3	0,4	0,4	0,4	0,3	11,1
País Basc	0,4	0,8	0,9	0,8	0,4	16,2
Rioja (La)	0,2	0,2	0,2	0,2	0,2	7,4
Ceuta-Melilla	0,2	0,1	0,1	0,1	0,1	5,2
Estranger	14,0	11,6	11,7	11,3	11,9	7,3

Departament d'Estadística. Ajuntament de Barcelona.

Font: Xifres oficials de població 2004. Instituto Nacional de Estadística. Institut d'Estadística de Catalunya.



## POBLACIÓ

### 24. Lloc de naixement per districte i zones de recerca. 2004

	TOTAL	Barcelona ciutat	Resta Catalunya	Andalusia	Aragó	Astúries (Principat d')	Balears (Illes)	Canàries	Cantàbria	Castella- La Manxa	Castella- Leó
5. SARRIÀ-SANT GERVASI	138.656	96.833	6.559	3.014	2.760	481	531	273	396	928	2.464
ZRP 102	7.277	5.060	370	140	139	25	33	26	22	25	116
ZRP 103	3.830	2.491	184	96	74	14	15	5	15	20	63
ZRP 104	5.532	3.867	249	125	103	13	22	10	13	35	79
ZRP 105	7.714	5.362	361	164	171	29	36	15	13	44	146
ZRP 106	8.886	6.087	411	179	162	34	30	21	25	53	125
ZRP 107	5.908	4.182	265	128	118	32	24	17	17	34	80
ZRP 108	7.464	5.344	324	150	154	22	26	12	22	49	110
ZRP 109	10.894	7.383	559	262	233	42	35	16	29	92	228
ZRP 110	8.101	5.598	390	194	160	41	26	15	21	66	144
ZRP 111	7.592	5.447	360	160	166	14	20	14	19	41	136
ZRP 112	6.144	4.298	310	141	133	27	31	13	18	51	149
ZRP 113	9.588	6.748	409	218	213	26	33	22	37	55	191
ZRP 114	11.014	7.784	547	209	229	46	36	19	38	74	196
ZRP 115	5.805	4.120	286	105	90	21	22	17	15	37	84
ZRP 116	5.865	4.141	277	126	99	16	35	4	21	47	129
ZRP 117	6.147	4.141	321	143	113	22	19	9	18	44	121
ZRP 118	11.066	7.860	560	176	220	38	45	21	22	62	178
ZRP 119	3.051	2.125	132	78	75	11	20	8	13	13	53
ZRP 120	3.279	2.298	152	68	64	4	9	6	12	28	88
ZRP 121	3.499	2.497	92	152	44	4	14	3	6	58	48

(continua)



Sarrià-Sant Gervasi

## 24. Lloc de naixement per districte i zones de recerca. 2004 (continuació)

	Comunitat Valenciana	Extremadura	Galícia	Madrid (Comunitat de)	Múrcia (Regió de)	Navarra (Comunitat Foral de)	País Basc	Rioja (La)	Ceuta- Melilla	Estranger
5. SARRIÀ-SANT GERVASI	1.708	497	1.430	2.154	490	510	1.140	254	185	16.049
ZRP 102	109	31	70	143	23	35	78	10	11	811
ZRP 103	45	17	42	57	16	16	43	6	8	603
ZRP 104	70	22	53	93	17	19	36	5	13	688
ZRP 105	101	23	70	92	22	35	55	10	13	952
ZRP 106	114	32	79	166	38	23	81	19	14	1.193
ZRP 107	75	21	68	101	23	22	68	18	7	608
ZRP 108	98	22	73	127	23	23	69	14	8	794
ZRP 109	124	37	109	126	45	29	67	22	14	1.442
ZRP 110	100	26	97	99	27	16	46	9	7	1.019
ZRP 111	74	26	67	97	27	21	63	13	7	820
ZRP 112	77	27	62	67	22	33	71	17	4	593
ZRP 113	129	42	102	171	33	32	64	17	15	1.031
ZRP 114	145	39	124	195	46	47	113	22	12	1.093
ZRP 115	70	17	67	132	14	23	53	7	4	621
ZRP 116	85	21	62	104	15	34	54	9	7	579
ZRP 117	59	31	60	132	27	17	67	19	15	769
ZRP 118	125	29	86	139	33	42	48	16	14	1.352
ZRP 119	35	14	50	38	10	6	22	9	5	334
ZRP 120	40	10	46	41	19	27	29	6	2	330
ZRP 121	33	10	43	34	10	10	13	6	5	417

Departament d'Estadística. Ajuntament de Barcelona.

Font: Xifres oficials de població 2004. Instituto Nacional de Estadística. Institut d'Estadística de Catalunya.



## POBLACIÓ

### 25. Evolució segons nacionalitats al districte. 1991-2004

	1991	%	1996	%	2001	%	2003	%	2004	%
TOTAL	148.237	100,0	129.573	100,0	132.784	100,0	139.506	100,0	138.656	100,0
Espanyols	143.363	96,7	125.688	97,0	125.996	94,9	128.378	92,0	126.577	91,3
Estrangers	4.874	3,3	3.885	3,0	6.788	5,1	11.128	8,0	12.079	8,7
Europa	146.291	98,7	127.846	98,7	129.210	97,3	133.106	95,4	131.631	94,9
Espanya	143.363	96,7	125.688	97,0	125.996	94,9	128.378	92,0	126.577	91,3
Alemanya	734	0,5	534	0,4	566	0,4	722	0,5	705	0,5
França	660	0,4	458	0,4	739	0,6	1.095	0,8	1.173	0,8
Itàlia	556	0,4	435	0,3	732	0,6	1.056	0,8	1.151	0,8
Gran Bretanya	254	0,2	198	0,2	297	0,2	411	0,3	441	0,3
Resta països	724	0,5	533	0,4	880	0,7	1.444	1,0	1.584	1,1
Àfrica	100	0,1	152	0,1	176	0,1	320	0,2	319	0,2
Marroc	67	0,1	82	0,1	111	0,1	187	0,1	181	0,1
Resta països	33	0,0	70	0,1	65	0,1	133	0,1	138	0,1
Amèrica	1.262	0,9	1.080	0,8	2.671	2,0	4.834	3,5	5.387	3,9
Estats Units d'Amèrica	246	0,2	171	0,1	284	0,2	448	0,3	509	0,4
Argentina	312	0,2	182	0,1	297	0,2	714	0,5	803	0,6
Perú	81	0,1	178	0,1	435	0,3	668	0,5	681	0,5
Xile	70	0,1	37	0,0	117	0,1	267	0,2	269	0,2
República Dominicana	-	-	57	0,0	93	0,1	142	0,1	141	0,1
Equador	-	-	-	-	314	0,2	588	0,4	637	0,5
Resta països	553	0,4	455	0,4	1.131	0,9	2.007	1,4	2.347	1,7
Àsia	557	0,4	494	0,4	727	0,5	1.221	0,9	1.295	0,9
Filipines	225	0,2	199	0,2	166	0,1	258	0,2	237	0,2
Xina	-	-	69	0,1	128	0,1	284	0,2	334	0,2
Japó	146	0,1	-	-	-	-	342	0,2	349	0,3
Resta països	186	0,1	226	0,2	433	0,3	337	0,2	375	0,3
Oceania (1)	13	0,0	-	-	-	-	25	0,0	24	0,0
Apàtrides	6	0,0	1	0,0	-	-	-	-	-	-
No consta	8	0,0	-	-	-	-	-	-	-	-

(1) Al 1996 i 2001 Oceania es compta juntament amb Àsia.

Departament d'Estadística. Ajuntament de Barcelona.

Font: Padró Municipal d'Habitants 1991 i 1996.

Cens de Població i Habitatges 2001. Instituto Nacional de Estadística. Institut d'Estadística de Catalunya.

Xifres oficials de població 2003 i 2004. Instituto Nacional de Estadística. Institut d'Estadística de Catalunya.





## 26. Nacionalitats per districte i zones estadístiques. Absoluts. 2004

	BARCELONA	5. SARRIÀ- SANT GERVASI	ZEG 18 Sant Gervasi	ZEG 19 Sarrià	ZEG 20 Vallvidrera-Les Planes
TOTAL	1.578.546	138.656	99.944	35.213	3.499
Europa	1.431.414	131.631	94.717	33.541	3.373
Espanya	1.390.173	126.577	91.266	32.130	3.181
Alemanya	3.799	705	487	183	35
França	5.963	1.173	714	443	16
Itàlia	9.107	1.151	828	296	27
Regne Unit	3.140	441	298	113	30
Països Baixos	1.250	203	123	66	14
Portugal	1.475	114	77	36	1
Romania	2.978	110	88	13	9
Rússia	2.388	169	117	40	12
Ucraïna	2.171	59	43	10	6
Resta països	8.970	929	676	211	42
Àfrica	17.570	319	251	58	10
Marroc	12.432	181	140	35	6
Algèria	1.542	39	35	4	0
Guinea	597	8	6	1	1
Nigèria	667	8	6	2	0
Senegal	437	3	2	1	0
Resta països	1.895	80	62	15	3
Amèrica	101.191	5.387	4.095	1.183	109
Estats Units d'Amèrica	2.142	509	335	155	19
Argentina	10.803	803	652	128	23
Perú	12.447	681	568	109	4
Xile	4.161	269	189	77	3
República Dominicana	6.270	141	114	23	4
Equador	31.227	637	444	174	19
Mèxic	3.754	496	386	110	0
Cuba	2.112	114	86	23	5
Bolívia	4.654	173	112	58	3
Brasil	3.208	241	169	69	3
Colòmbia	12.477	751	604	138	9
Uruguai	2.679	125	94	28	3
Veneçuela	2.639	249	185	57	7
Resta països	2.618	198	157	34	7
Àsia	28.177	1.295	862	426	7
Filipines	5.348	237	195	41	1
Xina	6.579	334	231	103	0
Japó	1.259	349	156	192	1
Bangla Desh	819	0	0	0	0
Índia	2.545	48	37	11	0
Pakistan	9.294	11	11	0	0
Resta països	2.333	316	232	79	5
Oceania	194	24	19	5	0

Departament d'Estadística. Ajuntament de Barcelona.

Font: Xifres oficials de població 2004. Instituto Nacional de Estadística. Institut d'Estadística de Catalunya.



## POBLACIÓ

### 27. Nacionalitats per districte i zones estadístiques. Percentatges. 2004

	BARCELONA	5. SARRIÀ- SANT GERVASI	ZEG 18 Sant Gervasi	ZEG 19 Sarrià	ZEG 20 Vallvidrera-Les Planes	% Sarrià-Sant Gervasi / Barcelona
TOTAL	100,0	100,0	100,0	100,0	100,0	8,8
Europa	90,7	94,9	94,9	94,8	95,3	9,2
Espanya	88,1	91,3	91,3	91,3	91,2	9,1
Alemanya	0,2	0,5	0,5	0,5	0,5	18,6
França	0,4	0,8	0,8	0,7	1,3	19,7
Itàlia	0,6	0,8	0,8	0,8	0,8	12,6
Regne Unit	0,2	0,3	0,3	0,3	0,3	14,1
Països Baixos	0,1	0,1	0,1	0,1	0,2	16,2
Portugal	0,1	0,1	0,1	0,1	0,1	7,7
Romania	0,2	0,1	0,1	0,1	0,0	3,7
Rússia	0,2	0,1	0,1	0,1	0,1	7,1
Ucraïna	0,1	0,0	0,0	0,0	0,0	2,7
Resta països	0,6	0,7	0,7	0,7	0,6	10,4
Àfrica	1,1	0,2	0,2	0,3	0,2	1,8
Marroc	0,8	0,1	0,1	0,1	0,1	1,5
Algèria	0,1	0,0	0,0	0,0	0,0	2,5
Guinea	0,0	0,0	0,0	0,0	0,0	1,3
Nigèria	0,0	0,0	0,0	0,0	0,0	1,2
Senegal	0,0	0,0	0,0	0,0	0,0	0,7
Resta països	0,1	0,1	0,1	0,1	0,0	4,2
Amèrica	6,4	3,9	3,9	4,1	3,4	5,3
Estats Units d'Amèrica	0,1	0,4	0,4	0,3	0,4	23,8
Argentina	0,7	0,6	0,6	0,7	0,4	7,4
Perú	0,8	0,5	0,5	0,6	0,3	5,5
Xile	0,3	0,2	0,2	0,2	0,2	6,5
República Dominicana	0,4	0,1	0,1	0,1	0,1	2,2
Equador	2,0	0,5	0,5	0,4	0,5	2,0
Mèxic	0,2	0,4	0,4	0,4	0,3	13,2
Cuba	0,1	0,1	0,1	0,1	0,1	5,4
Bolívia	0,3	0,1	0,1	0,1	0,2	3,7
Brasil	0,2	0,2	0,2	0,2	0,2	7,5
Colòmbia	0,8	0,5	0,5	0,6	0,4	6,0
Uruguai	0,2	0,1	0,1	0,1	0,1	4,7
Veneçuela	0,2	0,2	0,2	0,2	0,2	9,4
Resta països	0,2	0,1	0,1	0,2	0,1	7,6
Àsia	1,8	0,9	0,9	0,9	1,2	4,6
Filipines	0,3	0,2	0,2	0,2	0,1	4,4
Xina	0,4	0,2	0,2	0,2	0,3	5,1
Japó	0,1	0,3	0,3	0,2	0,5	27,7
Bangla Desh	0,1	0,0	0,0	0,0	0,0	0,0
Índia	0,2	0,0	0,0	0,0	0,0	1,9
Pakistan	0,6	0,0	0,0	0,0	0,0	0,1
Resta països	0,1	0,2	0,2	0,2	0,2	13,5
Oceania	0,0	0,0	0,0	0,0	0,0	12,4

Departament d'Estadística. Ajuntament de Barcelona.

Font: Xifres oficials de població 2004. Instituto Nacional de Estadística. Institut d'Estadística de Catalunya.



Sarrià-Sant Gervasi

## 28. Nacionalitats per districte i zones de recerca. 2004

	Europa												
	TOTAL	Total	Espanya	Alemanya	França	Itàlia	Regne Unit	Països Baixos	Portugal	Romania	Rússia	Ucraïna	Resta països
5. SARRIÀ-SANT GERVASI	138.656	131.631	126.577	705	1.173	1.151	441	203	114	110	169	59	929
ZRP 102	7.277	6.957	6.698	47	51	72	20	8	18	5	5	4	29
ZRP 103	3.830	3.517	3.362	9	35	41	10	2	4	7	9	3	35
ZRP 104	5.532	5.194	4.994	30	30	54	13	7	1	7	8	6	44
ZRP 105	7.714	7.264	7.005	34	68	65	23	7	1	1	3	1	56
ZRP 106	8.886	8.387	8.006	45	83	72	36	18	6	2	11	4	104
ZRP 107	5.908	5.621	5.452	27	45	30	13	6	3	0	7	2	36
ZRP 108	7.464	7.139	6.905	37	45	82	14	6	3	0	12	4	31
ZRP 109	10.894	10.179	9.766	55	81	88	40	17	2	28	6	11	85
ZRP 110	8.101	7.626	7.295	63	48	81	29	7	6	18	7	1	71
ZRP 111	7.592	7.245	6.995	28	57	49	38	5	6	2	13	3	49
ZRP 112	6.144	5.878	5.706	27	36	51	15	3	7	6	7	0	20
ZRP 113	9.588	9.123	8.833	52	63	62	18	15	10	8	10	1	51
ZRP 114	11.014	10.587	10.249	33	72	81	29	22	10	4	19	3	65
ZRP 115	5.805	5.590	5.350	38	64	52	20	8	2	1	8	0	47
ZRP 116	5.865	5.611	5.423	33	36	48	20	14	14	0	2	0	21
ZRP 117	6.147	5.822	5.575	32	77	49	16	7	5	5	7	1	48
ZRP 118	11.066	10.467	9.972	44	197	101	39	23	13	4	12	5	57
ZRP 119	3.051	2.927	2.789	25	36	27	14	9	0	1	1	1	24
ZRP 120	3.279	3.124	3.021	11	33	19	4	5	2	2	10	3	14
ZRP 121	3.499	3.373	3.181	35	16	27	30	14	1	9	12	6	42

(continua)



## POBLACIÓ

### 28. Nacionalitats per districte i zones de recerca. 2004 (continuació)

	Àfrica						
	Total	Marroc	Algèria	Guinea	Nigèria	Senegal	Resta països
5. SARRIÀ-SANT GERVASI	319	181	39	8	8	3	80
ZRP 102	10	3	0	0	0	0	7
ZRP 103	8	5	0	0	1	0	2
ZRP 104	24	12	5	1	0	0	6
ZRP 105	11	4	0	2	0	1	4
ZRP 106	8	5	0	0	1	0	2
ZRP 107	15	4	0	0	0	0	11
ZRP 108	21	12	6	1	0	0	2
ZRP 109	49	21	19	1	2	0	6
ZRP 110	24	20	0	0	0	0	4
ZRP 111	27	13	2	1	1	1	9
ZRP 112	8	6	1	0	0	0	1
ZRP 113	16	11	1	0	0	0	4
ZRP 114	30	24	1	0	1	0	4
ZRP 115	5	1	1	0	0	0	3
ZRP 116	4	1	1	0	0	1	1
ZRP 117	3	2	0	1	0	0	0
ZRP 118	17	13	1	0	0	0	3
ZRP 119	10	8	1	0	0	0	1
ZRP 120	19	10	0	0	2	0	7
ZRP 121	10	6	0	1	0	0	3

(continua)



Sarrià-Sant Gervasi

## 28. Nacionalitats per districte i zones de recerca. 2004 (continuació)

	Amèrica						
	Total	Estats Units d'Amèrica	Argentina	Perú	Xile	República Dominicana	Equador
5. SARRIÀ-SANT GERVASI	5.387	509	803	681	269	141	637
ZRP 102	196	32	21	27	4	2	25
ZRP 103	203	18	13	40	5	10	17
ZRP 104	273	24	50	37	7	12	21
ZRP 105	336	18	42	44	23	21	38
ZRP 106	346	42	57	42	7	10	41
ZRP 107	189	18	36	23	5	3	26
ZRP 108	260	27	40	55	9	8	24
ZRP 109	600	30	116	110	48	17	58
ZRP 110	422	20	85	43	27	5	42
ZRP 111	291	22	54	31	23	4	34
ZRP 112	234	28	30	33	7	3	16
ZRP 113	402	33	59	38	18	9	58
ZRP 114	343	23	49	45	6	10	44
ZRP 115	160	34	21	10	6	7	17
ZRP 116	213	22	20	14	8	4	26
ZRP 117	180	26	25	20	2	4	23
ZRP 118	406	58	43	51	42	5	60
ZRP 119	98	13	4	4	4	0	19
ZRP 120	126	2	15	10	15	3	29
ZRP 121	109	19	23	4	3	4	19

(continua)



## POBLACIÓ

### 28. Nacionalitats per districte i zones de recerca. 2004 (continuació)

	Amèrica							
	Mèxic	Cuba	Bolívia	Brasil	Colòmbia	Uruguai	Veneçuela	Resta països
5. SARRIÀ-SANT GERVASI	496	114	173	241	751	125	249	198
ZRP 102	14	2	7	10	22	3	11	16
ZRP 103	36	5	3	9	28	5	10	4
ZRP 104	39	13	0	10	38	0	12	10
ZRP 105	23	10	2	15	69	7	15	9
ZRP 106	36	5	13	17	44	7	9	16
ZRP 107	25	2	13	0	28	0	7	3
ZRP 108	20	7	11	7	33	1	11	7
ZRP 109	28	19	6	32	65	25	27	19
ZRP 110	32	1	11	19	76	24	20	17
ZRP 111	27	2	9	17	25	11	12	20
ZRP 112	31	3	7	15	29	1	17	14
ZRP 113	28	12	14	11	82	8	18	14
ZRP 114	47	5	16	7	65	2	16	8
ZRP 115	10	2	9	9	9	5	14	7
ZRP 116	24	5	17	8	33	16	5	11
ZRP 117	21	4	7	21	12	1	11	3
ZRP 118	28	5	14	20	55	6	13	6
ZRP 119	16	5	4	6	11	0	8	4
ZRP 120	11	2	7	5	18	0	6	3
ZRP 121	0	5	3	3	9	3	7	7

(continua)



Sarrià-Sant Gervasi

**28. Nacionalitats per districte i zones de recerca. 2004 (continuació)**

	Àsia								Oceania
	Total	Filipines	Xina	Japó	Bangla Desh	Índia	Pakistan	Resta països	
5. SARRIÀ-SANT GERVASI	1.295	237	334	349	0	48	11	316	24
ZRP 102	113	25	3	41	0	8	1	35	1
ZRP 103	102	45	42	7	0	0	0	8	0
ZRP 104	40	7	21	4	0	0	0	8	1
ZRP 105	100	11	53	4	0	2	3	27	3
ZRP 106	145	47	8	20	0	18	0	52	0
ZRP 107	81	11	14	39	0	0	0	17	2
ZRP 108	43	7	25	3	0	1	0	7	1
ZRP 109	63	3	32	8	0	2	2	16	3
ZRP 110	27	8	5	8	0	0	4	2	2
ZRP 111	26	1	11	4	0	0	0	10	3
ZRP 112	23	7	1	4	0	3	0	8	1
ZRP 113	46	14	12	4	0	3	0	13	1
ZRP 114	53	9	4	10	0	0	1	29	1
ZRP 115	50	13	2	24	0	0	0	11	0
ZRP 116	37	7	15	7	0	3	0	5	0
ZRP 117	140	5	33	64	0	2	0	36	2
ZRP 118	176	11	52	86	0	6	0	21	0
ZRP 119	14	3	0	11	0	0	0	0	2
ZRP 120	9	2	1	0	0	0	0	6	1
ZRP 121	7	1	0	1	0	0	0	5	0

Departament d'Estadística. Ajuntament de Barcelona.

Font: Xifres oficials de població 2004. Instituto Nacional de Estadística. Institut d'Estadística de Catalunya.

**29. Evolució segons any d'arribada a Catalunya al districte. 1991-2001**

	1991	%	1996	%	2001	%
TOTAL	36.171	100,0	31.814	100,0	29.418	100,0
Abans 1930	1.753	4,8	1.532	4,8	1.772	6,0
1931-1940	1.953	5,4	1.644	5,2	1.967	6,7
1941-1950	3.783	10,5	3.318	10,4	2.987	10,2
1951-1960	5.464	15,1	5.021	15,8	3.823	13,0
1961-1970	8.643	23,9	8.240	25,9	5.350	18,2
1971-1980	7.178	19,8	5.549	17,4	4.185	14,2
1981-1990	7.397	20,5	4.002	12,6	2.888	9,8
1991-2001	-	-	2.508	7,9	6.446	21,9

Nota: per l'any 2001, població classificada residents en habitatges familiars.  
Any d'arribada a Catalunya de la població de fora de Catalunya.

Departament d'Estadística. Ajuntament de Barcelona.

Font: Cens de Població i Habitatges 1991. Instituto Nacional de Estadística. Institut d'Estadística de Catalunya.

Estadística de Població 1996. Institut d'Estadística de Catalunya.

Cens de Població i Habitatges 2001. Instituto Nacional de Estadística. Institut d'Estadística de Catalunya.



## POBLACIÓ

### 30. Any d'arribada a Catalunya per districte i zones estadístiques. Absoluts. 2001

	BARCELONA	5. SARRIÀ-SANT GERVASI	ZEG 18 Sant Gervasi	ZEG 19 Sarrià	ZEG 20 Vallvidrera-Les Planes
TOTAL	502.340	29.418	21.462	7.274	682
Abans 1930	23.289	1.772	1.300	417	55
1931-1940	26.958	1.967	1.455	474	38
1941-1950	52.816	2.987	2.229	675	83
1951-1960	84.610	3.823	2.690	1.009	124
1961-1970	121.188	5.350	3.980	1.262	108
1971-1980	68.315	4.185	3.093	1.027	65
1981-1990	34.743	2.888	2.082	739	67
1991-2001	90.421	6.446	4.633	1.671	142

Nota: població classificada resident en habitatges familiars.  
Any d'arribada a Catalunya de la població de fora de Catalunya.

Departament d'Estadística. Ajuntament de Barcelona.

Font: Cens de Població i Habitatges 2001. Instituto Nacional de Estadística. Institut d'Estadística de Catalunya.

### 31. Any d'arribada a Catalunya per districte i zones estadístiques. Percentatges. 2001

	BARCELONA	5. SARRIÀ-SANT GERVASI	ZEG 18 Sant Gervasi	ZEG 19 Sarrià	ZEG 20 Vallvidrera-Les Planes	% Sarrià-Sant Gervasi / Barcelona
TOTAL	100,0	100,0	100,0	100,0	100,0	5,9
Abans 1930	4,6	6,0	6,1	5,7	8,1	7,6
1931-1940	5,4	6,7	6,8	6,5	5,6	7,3
1941-1950	10,5	10,2	10,4	9,3	12,2	5,7
1951-1960	16,8	13,0	12,5	13,9	18,2	4,5
1961-1970	24,1	18,2	18,5	17,4	15,8	4,4
1971-1980	13,6	14,2	14,4	14,1	9,5	6,1
1981-1990	6,9	9,8	9,7	10,2	9,8	8,3
1991-2001	18,0	21,9	21,6	23,0	20,8	7,1

Nota: població classificada resident en habitatges familiars.  
Any d'arribada a Catalunya de la població de fora de Catalunya.

Departament d'Estadística. Ajuntament de Barcelona.

Font: Cens de Població i Habitatges 2001. Instituto Nacional de Estadística. Institut d'Estadística de Catalunya.





**32. Any d'arribada a Catalunya per districte i zones de recerca. 2001**

	TOTAL	Abans 1930	1931-1940	1941-1950	1951-1960	1961-1970	1971-1980	1981-1990	1991-2001
5. SARRIÀ-SANT GERVASI	29.418	1.772	1.967	2.987	3.823	5.350	4.185	2.888	6.446
ZRP 102	1.578	84	142	167	168	306	228	152	331
ZRP 103	930	60	67	76	102	156	155	85	229
ZRP 104	1.175	79	96	119	136	226	151	95	273
ZRP 105	1.623	121	122	179	203	280	241	165	312
ZRP 106	2.100	155	152	214	262	355	251	244	467
ZRP 107	1.301	57	70	128	175	198	204	145	324
ZRP 108	1.596	97	107	173	214	291	225	149	340
ZRP 109	2.403	155	163	251	307	430	326	189	582
ZRP 110	1.721	95	77	171	199	325	278	172	404
ZRP 111	1.514	86	82	167	171	333	228	134	313
ZRP 112	1.138	74	86	113	154	233	165	113	200
ZRP 113	2.133	120	118	249	266	410	332	229	409
ZRP 114	2.250	117	173	222	333	437	309	210	449
ZRP 115	1.294	44	83	95	133	208	217	181	333
ZRP 116	1.222	67	86	118	188	239	176	126	222
ZRP 117	1.490	96	98	148	254	269	177	156	292
ZRP 118	2.096	118	120	187	279	357	293	167	575
ZRP 119	598	28	44	60	84	105	78	65	134
ZRP 120	574	64	43	67	71	84	86	44	115
ZRP 121	682	55	38	83	124	108	65	67	142

Nota: població classificada resident en habitatges familiars.  
Any d'arribada a Catalunya de la població de fora de Catalunya.

Departament d'Estadística. Ajuntament de Barcelona.

Font: Cens de Població i Habitatges 2001. Instituto Nacional de Estadística. Institut d'Estadística de Catalunya.

**33. Evolució segons estat civil al districte. 1991-2001**

	1991	%	1996	%	2001	%
TOTAL	148.237	100,0	129.573	100,0	131.017	100,0
Solter	67.847	45,8	56.670	43,7	57.660	44,0
Casat	65.757	44,4	57.354	44,3	56.732	43,3
Vidu	10.411	7,0	10.694	8,3	10.182	7,8
Separat	2.148	1,5	2.309	1,8	2.917	2,2
Divorciat	2.074	1,4	2.546	2,0	3.526	2,7

Nota: per l'any 2001, població classificada residents en habitatges familiars.

Departament d'Estadística. Ajuntament de Barcelona.

Font: Cens de Població i Habitatges 1991. Instituto Nacional de Estadística. Institut d'Estadística de Catalunya.

Estadística de Població 1996. Institut d'Estadística de Catalunya.

Cens de Població i Habitatges 2001. Instituto Nacional de Estadística. Institut d'Estadística de Catalunya.



## POBLACIÓ

### 34. Estat civil per districte i zones estadístiques. Absoluts. 2001

	BARCELONA	5. SARRIÀ- SANT GERVASI	ZEG 18 Sant Gervasi	ZEG 19 Sarrià	ZEG 20 Vallvidrera-Les Planes
TOTAL	1.491.609	131.017	95.421	32.696	2.900
Solter	631.650	57.660	41.717	14.607	1.336
Casat	664.553	56.732	41.067	14.408	1.257
Vidu	126.273	10.182	7.852	2.185	145
Separat	37.477	2.917	2.184	658	75
Divorciat	31.656	3.526	2.601	838	87

Nota: població classificada resident en habitatges familiars.

Departament d'Estadística. Ajuntament de Barcelona.

Font: Cens de Població i Habitatges 2001. Instituto Nacional de Estadística. Institut d'Estadística de Catalunya.

### 35. Estat civil per districte i zones estadístiques. Percentatges. 2001

	BARCELONA	5. SARRIÀ- SANT GERVASI	ZEG 18 Sant Gervasi	ZEG 19 Sarrià	ZEG 20 Vallvidrera-Les Planes	% Sarrià-Sant Gervasi / Barcelona
TOTAL	100,0	100,0	100,0	100,0	100,0	8,8
Solter	42,3	44,0	43,7	44,7	46,1	9,1
Casat	44,6	43,3	43,0	44,1	43,3	8,5
Vidu	8,5	7,8	8,2	6,7	5,0	8,1
Separat	2,5	2,2	2,3	2,0	2,6	7,8
Divorciat	2,1	2,7	2,7	2,6	3,0	11,1

Nota: població classificada resident en habitatges familiars.

Departament d'Estadística. Ajuntament de Barcelona.

Font: Cens de Població i Habitatges 2001. Instituto Nacional de Estadística. Institut d'Estadística de Catalunya.



**36. Estat civil per districte i zones de recerca. 2001**

	TOTAL	Solter	Casat	Vidu	Separat	Divorciat
5. SARRIÀ-SANT GERVASI	131.017	57.660	56.732	10.182	2.917	3.526
ZRP 102	6.854	2.894	3.117	545	129	169
ZRP 103	3.611	1.539	1.472	380	112	108
ZRP 104	5.438	2.278	2.290	554	132	184
ZRP 105	7.265	3.213	2.971	671	183	227
ZRP 106	8.632	3.683	3.779	761	189	220
ZRP 107	5.742	2.522	2.529	428	123	140
ZRP 108	7.281	3.154	3.137	617	157	216
ZRP 109	10.309	4.496	4.281	940	285	307
ZRP 110	7.647	3.488	3.215	522	189	233
ZRP 111	7.325	3.275	3.215	499	147	189
ZRP 112	5.533	2.470	2.391	422	104	146
ZRP 113	9.192	4.063	4.011	703	185	230
ZRP 114	10.592	4.642	4.659	810	249	232
ZRP 115	5.658	2.620	2.569	264	86	119
ZRP 116	5.440	2.417	2.424	346	116	137
ZRP 117	5.915	2.517	2.619	493	115	171
ZRP 118	10.231	4.614	4.406	694	244	273
ZRP 119	2.726	1.243	1.198	161	49	75
ZRP 120	2.726	1.196	1.192	227	48	63
ZRP 121	2.900	1.336	1.257	145	75	87

Nota: població classificada resident en habitatges familiars.

Departament d'Estadística. Ajuntament de Barcelona.

Font: Cens de Població i Habitatges 2001. Instituto Nacional de Estadística. Institut d'Estadística de Catalunya.

**37. Evolució segons nivell d'estudis al districte. 1991-2001**

	1991	%	1996	%	2001	%
TOTAL	125.632	100,0	118.709	100,0	117.985	100,0
Estudis primaris	26.468	21,1	23.752	20,0	20.892	17,7
Estudis secundaris	50.308	40,0	48.576	40,9	47.895	40,6
Estudis superiors	40.964	32,6	46.381	39,1	49.198	41,7
No consta	7.892	6,3	-	-	-	-

Nota: per l'any 1991, població de 16 i més anys; pels 1996 i 2001 població de 10 i més anys.

Nota: per l'any 2001, població classificada residents en habitatges familiars.

Departament d'Estadística. Ajuntament de Barcelona.

Font: Cens de Població i Habitatges 1991. Instituto Nacional de Estadística. Institut d'Estadística de Catalunya.

Estadística de Població 1996. Institut d'Estadística de Catalunya.

Cens de Població i Habitatges 2001. Instituto Nacional de Estadística. Institut d'Estadística de Catalunya.



## POBLACIÓ

### 38. Nivell d'estudis per districte i zones estadístiques. Absoluts. 2001

	BARCELONA	5. SARRIÀ-SANT GERVASI	ZEG 18 Sant Gervasi	ZEG 19 Sarrià	ZEG 20 Vallvidrera-Les Planes
TOTAL	1.306.901	111.021	81.361	27.332	2.328
Estudis primaris	405.960	13.928	9.875	3.583	470
Estudis secundaris	623.253	47.895	35.504	11.396	995
Estudis superiors	277.688	49.198	35.982	12.353	863

Nota: població classificada resident en habitatges familiars a partir de 16 anys.

Departament d'Estadística. Ajuntament de Barcelona.

Font: Cens de Població i Habitatges 2001. Instituto Nacional de Estadística. Institut d'Estadística de Catalunya.

### 39. Nivell d'estudis per districte i zones estadístiques. Percentatges. 2001

	BARCELONA	5. SARRIÀ-SANT GERVASI	ZEG 18 Sant Gervasi	ZEG 19 Sarrià	ZEG 20 Vallvidrera-Les Planes	% Sarrià-Sant Gervasi / Barcelona
TOTAL	100,0	100,0	100,0	100,0	100,0	8,5
Estudis primaris	31,1	12,5	12,1	13,1	20,2	3,4
Estudis secundaris	47,7	43,1	43,6	41,7	42,7	7,7
Estudis superiors	21,2	44,3	44,2	45,2	37,1	17,7

Nota: població classificada resident en habitatges familiars a partir de 16 anys.

Departament d'Estadística. Ajuntament de Barcelona.

Font: Cens de Població i Habitatges 2001. Instituto Nacional de Estadística. Institut d'Estadística de Catalunya.

### 40. Nivell d'estudis per districte i zones de recerca. 2001

	TOTAL	Estudis primaris	Estudis secundaris	Estudis superiors
5. SARRIÀ-SANT GERVASI	111.021	13.928	47.895	49.198
ZRP 102	5.781	606	2.367	2.808
ZRP 103	3.147	464	1.415	1.268
ZRP 104	4.738	603	2.082	2.053
ZRP 105	6.260	859	2.747	2.654
ZRP 106	7.327	914	3.175	3.238
ZRP 107	4.816	455	2.054	2.307
ZRP 108	6.228	713	2.696	2.819
ZRP 109	8.940	1.341	4.071	3.528
ZRP 110	6.525	786	2.846	2.893
ZRP 111	6.236	727	2.812	2.697
ZRP 112	4.670	588	1.970	2.112
ZRP 113	7.781	848	3.476	3.457
ZRP 114	8.912	971	3.793	4.148
ZRP 115	4.630	391	1.802	2.437
ZRP 116	4.601	593	1.889	2.119
ZRP 117	5.011	630	2.148	2.233
ZRP 118	8.536	1.225	3.641	3.670
ZRP 119	2.274	351	962	961
ZRP 120	2.280	393	954	933
ZRP 121	2.328	470	995	863

Nota: població classificada resident en habitatges familiars a partir de 16 anys.

Departament d'Estadística. Ajuntament de Barcelona.

Font: Cens de Població i Habitatges 2001. Instituto Nacional de Estadística. Institut d'Estadística de Catalunya.



Sarrià-Sant Gervasi

**41. Evolució segons coneixement del català al districte. 1991-2001**

	1991	%	1996	%	2001	%
Població de 2 i més anys	145.849		127.395		128.417	
L'entén	142.526	97,7	125.369	98,4	125.073	97,4
El sap parlar	117.758	80,7	112.726	88,5	108.655	84,6
El sap llegir	119.182	81,7	111.071	87,2	108.500	84,5
El sap escriure	74.869	51,3	74.082	58,2	74.049	57,7
No l'entén	3.323	2,3	2.026	1,6	3.344	2,6

Nota: per l'any 2001, població classificada resident en habitatges familiars.

Departament d'Estadística. Ajuntament de Barcelona.

Font: Cens de Població i Habitatges 1991. Instituto Nacional de Estadística. Institut d'Estadística de Catalunya.

Estadística de Població 1996. Institut d'Estadística de Catalunya.

Cens de Població i Habitatges 2001. Instituto Nacional de Estadística. Institut d'Estadística de Catalunya.

**42. Coneixement del català per districte i zones estadístiques. Absoluts. 2001**

	BARCELONA	5. SARRIÀ-SANT GERVASI	ZEG 18 Sant Gervasi	ZEG 19 Sarrià	ZEG 20 Vallvidrera-Les Planes
Població de 2 i més anys	1.466.763	128.417	93.606	31.997	2.814
L'entén	1.395.216	125.073	91.262	31.067	2.744
El sap parlar	1.094.124	108.655	79.392	26.963	2.300
El sap llegir	1.099.527	108.500	79.365	26.851	2.284
El sap escriure	691.471	74.049	53.881	18.592	1.576
No l'entén	71.547	3.344	2.344	930	70

Nota: població classificada resident en habitatges familiars.

Departament d'Estadística. Ajuntament de Barcelona.

Font: Cens de Població i Habitatges 2001. Instituto Nacional de Estadística. Institut d'Estadística de Catalunya.

**43. Coneixement del català per districte i zones estadístiques. Percentatges. 2001**

	BARCELONA	5. SARRIÀ-SANT GERVASI	ZEG 18 Sant Gervasi	ZEG 19 Sarrià	ZEG 20 Vallvidrera-Les Planes	% Sarrià-Sant Gervasi / Barcelona
L'entén	95,1	97,4	97,5	97,1	97,5	9,0
El sap parlar	74,6	84,6	84,8	84,3	81,7	9,9
El sap llegir	75,0	84,5	84,8	83,9	81,2	9,9
El sap escriure	47,1	57,7	57,6	58,1	56,0	10,7
No l'entén	4,9	2,6	2,5	2,9	2,5	4,7

Nota: població classificada resident en habitatges familiars.

Departament d'Estadística. Ajuntament de Barcelona.

Font: Cens de Població i Habitatges 2001. Instituto Nacional de Estadística. Institut d'Estadística de Catalunya.



## POBLACIÓ

### 44. Coneixement del català per districte i zones de recerca. 2001

	Població de 2 i més anys	L'entén	El sap parlar	El sap llegir	El sap escriure	No l'entén
5. SARRIÀ-SANT GERVASI	128.417	125.073	108.655	108.500	74.049	3.344
ZRP 102	6.712	6.505	5.619	5.624	3.616	207
ZRP 103	3.540	3.414	2.942	2.956	1.908	126
ZRP 104	5.332	5.196	4.531	4.533	3.075	136
ZRP 105	7.145	7.023	6.183	6.159	4.280	122
ZRP 106	8.457	8.178	6.922	6.891	4.470	279
ZRP 107	5.632	5.448	4.745	4.744	3.168	184
ZRP 108	7.143	6.948	6.044	6.051	4.130	195
ZRP 109	10.124	9.874	8.656	8.672	6.078	250
ZRP 110	7.495	7.358	6.445	6.464	4.640	137
ZRP 111	7.161	7.033	6.114	6.126	4.158	128
ZRP 112	5.422	5.295	4.643	4.635	3.191	127
ZRP 113	9.019	8.805	7.678	7.659	5.189	214
ZRP 114	10.424	10.185	8.870	8.851	5.978	239
ZRP 115	5.530	5.353	4.605	4.615	3.067	177
ZRP 116	5.337	5.217	4.489	4.478	3.033	120
ZRP 117	5.792	5.589	4.817	4.798	3.260	203
ZRP 118	10.013	9.746	8.539	8.499	6.188	267
ZRP 119	2.660	2.570	2.266	2.260	1.589	90
ZRP 120	2.665	2.592	2.247	2.201	1.455	73
ZRP 121	2.814	2.744	2.300	2.284	1.576	70

Nota: població classificada resident en habitatges familiars.

Departament d'Estadística. Ajuntament de Barcelona.

Font: Cens de Població i Habitatges 2001. Instituto Nacional de Estadística. Institut d'Estadística de Catalunya.



Sarrià-Sant Gervasi

0. RESUM D'INDICADORS, GRÀFICS I NOTES

1. TERRITORI

2. POBLACIÓ

**3. RELACIÓ AMB L'ACTIVITAT I OCUPACIÓ**

4. MOVIMENT DEMOGRÀFIC

5. CARACTERÍSTIQUES DE LES LLARS

6. EDIFICIS

7. HABITATGES

8. CONSTRUCCIÓ I PREUS DELS HABITATGES

9. EXPEDIENTS D'ACTIVITATS ECONÒMIQUES

10. PARC DE VEHICLES

11. ELECCIONS

12. ALTRES ESTADÍSTIQUES

13. MAPES GUIA





**1. Evolució segons situació laboral al districte. 1991-2001**

	1991	%	1996	%	2001	%
TOTAL	148.237	100,0	129.573	100,0	131.017	100,0
Població activa	65.113	43,9	56.798	43,8	60.914	46,5
Ocupat	59.273	40,0	48.664	37,6	55.975	42,7
Aturat, busca 1a feina	1.449	1,0	1.987	1,5	890	0,7
Aturat	4.391	3,0	6.147	4,7	4.049	3,1
Població no activa	82.652	55,8	72.435	55,9	70.103	53,5
Jubilat o pensionista	20.556	13,9	24.266	18,7	20.392	15,6
Incapacitat permanent	458	0,3	792	0,6	1.411	1,1
Estudiant/escolar	36.866	24,9	28.997	22,4	28.032	21,4
Feines de la llar	19.621	13,2	13.373	10,3	10.602	8,1
Altres situacions	5.151	3,5	5.007	3,9	9.666	7,4
Servei militar	472	0,3	340	0,3	-	-
Taxes laborals						
Taxa d'activitat		51,8		50,8		54,0
Taxa d'atur		9,0		14,3		8,1

Nota: per l'any 2001, població classificada resident en habitatges familiars.

Departament d'Estadística. Ajuntament de Barcelona.

Font: Cens de Població i Habitatges 1991. Instituto Nacional de Estadística. Institut d'Estadística de Catalunya.

Estadística de Població 1996. Instituto Nacional de Estadística. Institut d'Estadística de Catalunya.

Cens de Població i Habitatges 2001. Instituto Nacional de Estadística. Institut d'Estadística de Catalunya.

**2. Situació laboral i sexe al districte. 2001**

	TOTAL	%	Homes	%	Dones	%
TOTAL	131.017	100,0	59.979	100,0	71.038	100,0
Població activa	60.914	46,5	31.795	53,0	29.119	41,0
Ocupat	55.975	42,7	29.579	49,3	26.396	37,2
Aturat, busca 1a feina	890	0,7	450	0,8	440	0,6
Aturat	4.049	3,1	1.766	2,9	2.283	3,2
Població no activa	70.103	53,5	28.184	47,0	41.919	59,0
Jubilat o pensionista	20.392	15,6	8.946	14,9	11.446	16,1
Incapacitat permanent	1.411	1,1	708	1,2	703	1,0
Estudiant/escolar	28.032	21,4	13.923	23,2	14.109	19,9
Feines de la llar	10.602	8,1	350	0,6	10.252	14,4
Altres situacions	9.666	7,4	4.257	7,1	5.409	7,6
Taxa laborals						
Taxa d'activitat		54,0		63,3		46,6
Taxa d'atur		8,1		7,0		9,4

Nota: població classificada resident en habitatges familiars.

Departament d'Estadística. Ajuntament de Barcelona.

Font: Cens de Població i Habitatges 2001. Instituto Nacional de Estadística. Institut d'Estadística de Catalunya.



## RELACIÓ AMB L'ACTIVITAT I OCUPACIÓ

### 3. Situació laboral per districte i zones estadístiques. Absoluts. 2001

	BARCELONA	5. SARRIÀ-SANT GERVASI	ZEG 18 Sant Gervasi	ZEG 19 Sarrià	ZEG 20 Vallvidrera-Les Planes
TOTAL	1.491.609	131.017	95.421	32.696	2.900
Població activa	724.246	60.914	44.432	15.044	1.438
Ocupat	645.682	55.975	40.774	13.873	1.328
Aturat, busca 1a feina	12.880	890	688	186	16
Aturat	65.684	4.049	2.970	985	94
Població no activa	767.363	70.103	50.989	17.652	1.462
Jubilat o pensionista	278.590	20.392	15.313	4.772	307
Incapacitat permanent	30.109	1.411	1.031	341	39
Estudiant/escolar	250.848	28.032	19.954	7.436	642
Feines de la llar	128.050	10.602	7.723	2.656	223
Altres situacions	79.766	9.666	6.968	2.447	251
Taxes laborals					
Taxa d'activitat	55,4	54,0	54,0	53,5	59,6
Taxa d'atur	10,8	8,1	8,2	7,8	7,6

Nota: població classificada resident en habitatges familiars.

Departament d'Estadística. Ajuntament de Barcelona.

Font: Cens de Població i Habitatges 2001. Institut Nacional de Estadística. Institut d'Estadística de Catalunya.

### 4. Situació laboral per districte i zones estadístiques. Percentatges. 2001

	BARCELONA	5. SARRIÀ-SANT GERVASI	ZEG 18 Sant Gervasi	ZEG 19 Sarrià	ZEG 20 Vallvidrera-Les Planes	% Sarrià-Sant Gervasi / Barcelona
TOTAL	100,0	100,0	100,0	100,0	100,0	8,8
Població activa	48,6	46,5	46,6	46,0	49,6	8,4
Ocupat	43,3	42,7	42,7	42,4	45,8	8,7
Aturat, busca 1a feina	0,9	0,7	0,7	0,6	0,6	6,9
Aturat	4,4	3,1	3,1	3,0	3,2	6,2
Població no activa	51,4	53,5	53,4	54,0	50,4	9,1
Jubilat o pensionista	18,7	15,6	16,1	14,6	10,6	7,3
Incapacitat permanent	2,0	1,1	1,1	1,0	1,3	4,7
Estudiant/escolar	16,8	21,4	20,9	22,7	22,1	11,2
Feines de la llar	8,6	8,1	8,1	8,1	7,7	8,3
Altres situacions	5,3	7,4	7,3	7,5	8,7	12,1

Nota: població classificada resident en habitatges familiars.

Departament d'Estadística. Ajuntament de Barcelona.

Font: Cens de Població i Habitatges 2001. Institut Nacional de Estadística. Institut d'Estadística de Catalunya.



Sarrià-Sant Gervasi

## 5. Situació laboral per districte i zones de recerca. 2001

	Població activa					Població no activa					
	TOTAL	Total	Ocupats	Aturats buscant primera ocupació	Aturats habent treballat abans	Total	Jubilats o pensionistes	Incapacitats permanents	Escolars i estudiants	Feines de la llar	Altres situacions
5. SARRIÀ-SANT GERVASI	131.017	60.914	55.975	890	4.049	70.103	20.392	1.411	28.032	10.602	9.666
ZRP 102	6.854	2.964	2.715	43	206	3.890	923	52	1.441	712	762
ZRP 103	3.611	1.652	1.506	27	119	1.959	725	65	650	297	222
ZRP 104	5.438	2.519	2.303	35	181	2.919	1.034	52	976	465	392
ZRP 105	7.265	3.254	2.965	62	227	4.011	1.305	97	1.446	591	572
ZRP 106	8.632	3.823	3.544	45	234	4.809	1.453	86	1.813	801	656
ZRP 107	5.742	2.632	2.417	42	173	3.110	766	46	1.300	562	436
ZRP 108	7.281	3.421	3.132	54	235	3.860	1.285	87	1.458	556	474
ZRP 109	10.309	4.949	4.527	78	344	5.360	1.888	130	1.940	692	710
ZRP 110	7.647	3.819	3.513	56	250	3.828	1.036	83	1.722	511	476
ZRP 111	7.325	3.538	3.249	45	244	3.787	1.041	73	1.528	557	588
ZRP 112	5.533	2.674	2.469	42	163	2.859	804	58	1.160	421	416
ZRP 113	9.192	4.422	4.093	65	264	4.770	1.352	96	2.107	677	538
ZRP 114	10.592	4.765	4.341	94	330	5.827	1.701	106	2.413	881	726
ZRP 115	5.658	2.681	2.506	29	146	2.977	573	42	1.449	549	364
ZRP 116	5.440	2.488	2.270	35	183	2.952	803	52	1.279	481	337
ZRP 117	5.915	2.658	2.425	36	197	3.257	1.017	57	1.217	511	455
ZRP 118	10.231	4.772	4.415	48	309	5.459	1.533	115	2.296	693	822
ZRP 119	2.726	1.221	1.122	15	84	1.505	367	32	621	195	290
ZRP 120	2.726	1.224	1.135	23	66	1.502	479	43	574	227	179
ZRP 121	2.900	1.438	1.328	16	94	1.462	307	39	642	223	251

Nota: població classificada resident en habitatges familiars.

Departament d'Estadística. Ajuntament de Barcelona.

Font: Cens de Població i Habitatges 2001. Instituto Nacional de Estadística. Institut d'Estadística de Catalunya.

## 6. Evolució dels ocupats segons situació professional al districte. 1991-2001

	1991	%	1996	%	2001	%
TOTAL	59.273	100,0	48.664	100,0	55.953	100,0
Empresaris amb personal assalariat	7.694	13,0	6.987	14,4	7.669	13,7
Empresaris sense personal assalariat	6.295	10,6	5.549	11,4	7.153	12,8
Membres de cooperatives	287	0,5	332	0,7	127	0,2
Ajudes familiars	847	1,4	405	0,8	214	0,4
Assalariats fixos	36.836	62,1	28.726	59,0	34.272	61,3
Assalariats eventuais	5.983	10,1	5.394	11,1	6.518	11,7
Altres situacions	1.331	2,2	1.271	2,6	-	-

Nota: per l'any 2001, població classificada resident en habitatges familiars.

Departament d'Estadística. Ajuntament de Barcelona.

Font: Cens de Població i Habitatges 1991. Instituto Nacional de Estadística. Institut d'Estadística de Catalunya.

Estadística de Població 1996. Institut d'Estadística de Catalunya.

Cens de Població i Habitatges 2001. Instituto Nacional de Estadística. Institut d'Estadística de Catalunya.



## RELACIÓ AMB L'ACTIVITAT I OCUPACIÓ

### 7. Ocupats segons situació professional per districte i zones estadístiques. Absolutos. 2001

	BARCELONA	5. SARRIÀ-SANT GERVASI	ZEG 18 Sant Gervasi	ZEG 19 Sarrià	ZEG 20 Vallvidrera-Les Planes
TOTAL	645.419	55.953	40.758	13.869	1.326
Empresaris amb personal assalariat	38.353	7.669	5.478	2.028	163
Empresaris sense personal assalariat	60.270	7.153	5.213	1.757	183
Membres de cooperatives	2.184	127	92	32	3
Ajudes familiars	1.850	214	173	38	3
Assalariats fixos	421.087	34.272	25.024	8.440	808
Assalariats eventuais	121.675	6.518	4.778	1.574	166

Nota: població classificada resident en habitatges familiars.

Departament d'Estadística. Ajuntament de Barcelona.

Font: Cens de Població i Habitatges 2001. Instituto Nacional de Estadística. Institut d'Estadística de Catalunya.

### 8. Ocupats segons situació professional per districte i zones estadístiques. Percentatges. 2001

	BARCELONA	5. SARRIÀ-SANT GERVASI	ZEG 18 Sant Gervasi	ZEG 19 Sarrià	ZEG 20 Vallvidrera-Les Planes	% Sarrià-Sant Gervasi / Barcelona
TOTAL	100,0	100,0	100,0	100,0	100,0	8,7
Empresaris amb personal assalariat	5,9	13,7	13,4	14,6	12,3	20,0
Empresaris sense personal assalariat	9,3	12,8	12,8	12,7	13,8	11,9
Membres de cooperatives	0,3	0,2	0,2	0,2	0,2	5,8
Ajudes familiars	0,3	0,4	0,4	0,3	0,2	11,6
Assalariats fixos	65,2	61,3	61,4	60,9	60,9	8,1
Assalariats eventuais	18,9	11,7	11,7	11,4	12,5	5,4

Nota: població classificada resident en habitatges familiars.

Departament d'Estadística. Ajuntament de Barcelona.

Font: Cens de Població i Habitatges 2001. Instituto Nacional de Estadística. Institut d'Estadística de Catalunya.



**9. Ocupats segons situació professional per districte i zones de recerca. 2001**

	TOTAL	Empresaris amb personal assalariat	Empresaris sense personal assalariat	Membres de cooperatives	Ajudes familiars	Assalariats fixos	Assalariats eventuais
5. SARRIÀ-SANT GERVASI	55.953	7.669	7.153	127	214	34.272	6.518
ZRP 102	2.714	476	304	8	18	1.620	288
ZRP 103	1.506	166	188	1	2	976	173
ZRP 104	2.302	281	288	4	6	1.457	266
ZRP 105	2.964	344	397	7	11	1.850	355
ZRP 106	3.541	555	513	9	11	2.078	375
ZRP 107	2.416	426	318	2	12	1.391	267
ZRP 108	3.129	405	368	6	11	1.957	382
ZRP 109	4.527	411	568	8	14	2.949	577
ZRP 110	3.513	408	425	7	13	2.234	426
ZRP 111	3.246	383	430	10	8	2.031	384
ZRP 112	2.468	394	302	7	19	1.443	303
ZRP 113	4.091	559	552	8	22	2.445	505
ZRP 114	4.341	670	560	15	26	2.593	477
ZRP 115	2.504	468	331	5	9	1.455	236
ZRP 116	2.270	365	306	6	7	1.323	263
ZRP 117	2.425	322	269	6	4	1.548	276
ZRP 118	4.414	570	560	10	11	2.717	546
ZRP 119	1.121	136	158	4	2	695	126
ZRP 120	1.135	167	133	1	5	702	127
ZRP 121	1.326	163	183	3	3	808	166

Nota: població classificada resident en habitatges familiars.

Departament d'Estadística. Ajuntament de Barcelona.

Font: Cens de Població i Habitatges 2001. Instituto Nacional de Estadística. Institut d'Estadística de Catalunya.

**10. Evolució dels ocupats segons professió al districte. 1996-2001**

	1996	%	2001	%
TOTAL	48.664	100,0	55.953	100,0
Personal directiu d'empreses i administracions públiques	8.440	17,3	10.838	19,4
Tècnics i professionals científics i intel·lectuals	18.900	38,8	20.403	36,5
Tècnics i professionals de suport	11.594	23,8	9.215	16,5
Empleats administratius	1.664	3,4	4.997	8,9
Treballadors de serveis i venedors de comerç	2.766	5,7	4.345	7,8
Treballadors qualificats en activitats agràries i pesqueres	82	0,2	113	0,2
Artesans i treballadors qualificats de les indústries i la construcció	1.655	3,4	2.037	3,6
Operadors d'instal·lacions i maquinària, i muntadors	1.616	3,3	1.365	2,4
Treballadors no qualificats	1.935	4,0	2.591	4,6
Forces armades	12	0,0	49	0,1

Nota: per l'any 2001, població classificada resident en habitatges familiars.

Departament d'Estadística. Ajuntament de Barcelona.

Font: Estadística de Població 1996. Institut d'Estadística de Catalunya.

Cens de Població i Habitatges 2001. Instituto Nacional de Estadística. Institut d'Estadística de Catalunya.



## RELACIÓ AMB L'ACTIVITAT I OCUPACIÓ

### 11. Ocupats segons professió per districte i zones estadístiques. Absoluts. 2001

	BARCELONA	5. SARRIÀ- SANT GERVASI	ZEG 18 Sant Gervasi	ZEG 19 Sarrià	ZEG 20 Vallvidrera-Les Planes
TOTAL	645.419	55.953	40.758	13.869	1.326
Personal directiu d'empreses i administracions públiques	63.592	10.838	7.764	2.863	211
Tècnics i professionals científics i intel·lectuals	123.997	20.403	14.919	5.068	416
Tècnics i professionals de suport	107.607	9.215	6.750	2.262	203
Empleats administratius	85.028	4.997	3.687	1.193	117
Treballadors de serveis i venedors de comerç	95.323	4.345	3.190	1.023	132
Treballadors qualificats en activitats agràries i pesqueres	1.948	113	77	23	13
Artesans i treballadors qualificats de les indústries i la construcció	66.242	2.037	1.433	503	101
Operadors d'instal·lacions i maquinària, i muntadors	45.158	1.365	952	355	58
Treballadors no qualificats	55.871	2.591	1.951	566	74
Forces armades	653	49	35	13	1

Nota: població classificada resident en habitatges familiars.

Departament d'Estadística. Ajuntament de Barcelona.

Font: Cens de Població i Habitatges 2001. Instituto Nacional de Estadística. Institut d'Estadística de Catalunya.

### 12. Ocupats segons professió per districte i zones estadístiques. Percentatges. 2001

	BARCELONA	5. SARRIÀ- SANT GERVASI	ZEG 18 Sant Gervasi	ZEG 19 Sarrià	ZEG 20 Vallvidrera- Les Planes	% Sarrià- Sant Gervasi / Barcelona
TOTAL	100,0	100,0	100,0	100,0	100,0	8,7
Personal directiu d'empreses i administracions públiques	9,9	19,4	19,1	20,6	15,9	17,0
Tècnics i professionals científics i intel·lectuals	19,2	36,5	36,6	36,5	31,4	16,5
Tècnics i professionals de suport	16,7	16,5	16,6	16,3	15,3	8,6
Empleats administratius	13,2	8,9	9,1	8,6	8,8	5,9
Treballadors de serveis i venedors de comerç	14,8	7,8	7,8	7,4	10,0	4,6
Treballadors qualificats en activitats agràries i pesqueres	0,3	0,2	0,2	0,2	1,0	5,8
Artesans i treballadors qualificats de les indústries i la construcció	10,3	3,6	3,5	3,6	7,6	3,1
Operadors d'instal·lacions i maquinària, i muntadors	7,0	2,4	2,3	2,6	4,4	3,0
Treballadors no qualificats	8,7	4,6	4,8	4,1	5,6	4,6
Forces armades	0,1	0,1	0,1	0,1	0,1	7,5

Nota: població classificada resident en habitatges familiars.

Departament d'Estadística. Ajuntament de Barcelona.

Font: Cens de Població i Habitatges 2001. Instituto Nacional de Estadística. Institut d'Estadística de Catalunya.



Sarrià-Sant Gervasi

## 13. Ocupats segons professió per districte i zones de recerca. 2001

	TOTAL	Personal directiu d'empreses i administracions públiques	Tècnics i professionals científics i intelectuals	Tècnics i professionals de suport	Empleats administratius	Treballadors de serveis i venedors de comerç
5. SARRIÀ-SANT GERVASI	55.953	10.838	20.403	9.215	4.997	4.345
ZRP 102	2.714	639	1.031	382	225	169
ZRP 103	1.506	259	507	247	126	159
ZRP 104	2.302	416	841	396	216	170
ZRP 105	2.964	513	1.085	502	287	242
ZRP 106	3.541	723	1.266	566	281	271
ZRP 107	2.416	536	884	401	208	162
ZRP 108	3.129	569	1.155	524	278	256
ZRP 109	4.527	683	1.591	798	492	427
ZRP 110	3.513	644	1.320	596	347	241
ZRP 111	3.246	602	1.234	547	303	259
ZRP 112	2.468	466	917	412	224	171
ZRP 113	4.091	812	1.481	666	358	326
ZRP 114	4.341	902	1.607	713	342	337
ZRP 115	2.504	603	977	365	194	125
ZRP 116	2.270	482	812	377	209	159
ZRP 117	2.425	463	917	405	194	183
ZRP 118	4.414	861	1.578	746	402	368
ZRP 119	1.121	229	398	198	90	91
ZRP 120	1.135	225	386	171	104	97
ZRP 121	1.326	211	416	203	117	132

(continua)



## RELACIÓ AMB L'ACTIVITAT I OCUPACIÓ

### 13. Ocupats segons professió per districte i zones de recerca. 2001 (continuació)

	Treballadors qualificats en activitats agràries i pesqueres	Artesans i treballadors qualificats de les indústries i la construcció	Operadors d'instal·lacions i maquinària, i muntadors	Treballadors no qualificats	Forces armades
5. SARRIÀ-SANT GERVASI	113	2.037	1.365	2.591	49
ZRP 102	6	70	51	136	5
ZRP 103	3	61	27	112	5
ZRP 104	7	77	54	124	1
ZRP 105	6	111	70	143	5
ZRP 106	9	116	77	230	2
ZRP 107	3	74	37	109	2
ZRP 108	6	110	72	155	4
ZRP 109	8	184	129	212	3
ZRP 110	3	131	110	121	0
ZRP 111	6	108	75	111	1
ZRP 112	4	98	69	104	3
ZRP 113	7	139	110	191	1
ZRP 114	9	154	71	203	3
ZRP 115	4	68	46	120	2
ZRP 116	4	75	60	89	3
ZRP 117	5	85	60	111	2
ZRP 118	5	183	111	157	3
ZRP 119	4	34	34	43	0
ZRP 120	1	58	44	46	3
ZRP 121	13	101	58	74	1

Nota: població classificada resident en habitatges familiars.

Departament d'Estadística. Ajuntament de Barcelona.

Font: Cens de Població i Habitatges 2001. Instituto Nacional de Estadística. Institut d'Estadística de Catalunya.



Sarrià-Sant Gervasi



**14. Evolució dels ocupats segons activitat de l'empresa al districte. 1991-2001**

	1991	%	1996	%	2001	%
TOTAL	59.273	100,0	48.664	100,0	55.953	100,0
Agricultura, ramaderia, caça i silvicultura	3	0,0	163	0,3	164	0,3
Pesca	1	0,0	21	0,0	13	0,0
Indústria extractiva	67	0,1	8	0,0	11	0,0
Indústria manufacturera	13.157	22,2	8.854	18,2	8.294	14,8
Producc. i distribució electricitat, gas i aigua	450	0,8	341	0,7	346	0,6
Construcció	1.922	3,2	1.115	2,3	2.316	4,1
Comerç i reparacions	8.345	14,1	6.510	13,4	7.092	12,7
Hosteleria	1.513	2,6	1.218	2,5	1.846	3,3
Transport, emmagatzematge i comunicacions	2.050	3,5	1.681	3,5	2.546	4,6
Mediació financera	3.621	6,1	2.765	5,7	3.115	5,6
Act. immob.i de lloguer; serveis empreses	10.047	17,0	9.656	19,8	11.510	20,6
Adm. pública, defensa i seg. social	3.689	6,2	3.423	7,0	3.488	6,2
Educació	4.839	8,2	4.861	10,0	5.075	9,1
Act. sanitàries i serveis socials	5.227	8,8	4.703	9,7	6.367	11,4
Altres act. socials i serveis personals	3.310	5,6	2.821	5,8	2.093	3,7
Llars que ocupen personal domèstic	990	1,7	486	1,0	1.649	2,9
Organismes extraterritorials	42	0,1	38	0,1	28	0,1

Nota: per l'any 2001, població classificada resident en habitatges familiars.

Departament d'Estadística. Ajuntament de Barcelona.

Font: Cens de Població i Habitatges 1991. Instituto Nacional de Estadística. Institut d'Estadística de Catalunya.

Estadística de Població 1996. Institut d'Estadística de Catalunya.

Cens de Població i Habitatges 2001. Instituto Nacional de Estadística. Institut d'Estadística de Catalunya.



## RELACIÓ AMB L'ACTIVITAT I OCUPACIÓ

### 15. Ocupats segons activitat de l'empresa per districte i zones estadístiques. Absoluts. 2001

	BARCELONA	5. SARRIÀ-SANT GERVASI	ZEG 18 Sant Gervasi	ZEG 19 Sarrià	ZEG 20 Vallvidrera-Les Planes	ZEG 20
TOTAL	645.419	55.953	40.758	13.869		1.326
Agricultura, ramaderia, caça i silvicultura	2.009	164	112	44		8
Pesca	347	13	9	4		0
Indústria extractiva	88	11	6	5		0
Indústria manufacturera	111.551	8.294	5.923	2.175		196
Producc. i distribució electricitat, gas i aigua	4.435	346	249	88		9
Construcció	39.523	2.316	1.609	634		73
Comerç i reparacions	99.792	7.092	5.206	1.721		165
Hosteleria	37.859	1.846	1.379	417		50
Transport, emmagatzematge i comunicacions	51.213	2.546	1.819	664		63
Mediació financera	30.324	3.115	2.235	817		63
Act. immob.i de lloguer; serveis empreses	84.334	11.510	8.466	2.817		227
Adm. pública, defensa i seg. social	38.408	3.488	2.566	825		97
Educació	48.437	5.075	3.603	1.349		123
Act. sanitàries i serveis socials	51.328	6.367	4.738	1.473		156
Altres act. socials i serveis personals	26.215	2.093	1.528	504		61
Llars que ocupen personal domèstic	19.411	1.649	1.294	320		35
Organismes extraterritorials	145	28	16	12		0

Nota: població classificada resident en habitatges familiars.

Departament d'Estadística. Ajuntament de Barcelona.

Font: Cens de Població i Habitatges 2001. Instituto Nacional de Estadística. Institut d'Estadística de Catalunya.

### 16. Ocupats segons activitat de l'empresa per districte i zones estadístiques. Percentatges. 2001

	BARCELONA	5. SARRIÀ-SANT GERVASI	ZEG 18 Sant Gervasi	ZEG 19 Sarrià	ZEG 20 Vallvidrera-Les Planes	% Sarrià-Sant Gervasi / Barcelona
TOTAL	100,0	100,0	100,0	100,0	100,0	8,7
Agricultura, ramaderia, caça i silvicultura	0,3	0,3	0,3	0,3	0,6	8,2
Pesca	0,1	0,0	0,0	0,0	0,0	3,7
Indústria extractiva	0,0	0,0	0,0	0,0	0,0	12,5
Indústria manufacturera	17,3	14,8	14,5	15,7	14,8	7,4
Producc. i distribució electricitat, gas i aigua	0,7	0,6	0,6	0,6	0,7	7,8
Construcció	6,1	4,1	3,9	4,6	5,5	5,9
Comerç i reparacions	15,5	12,7	12,8	12,4	12,4	7,1
Hosteleria	5,9	3,3	3,4	3,0	3,8	4,9
Transport, emmagatzematge i comunicacions	7,9	4,6	4,5	4,8	4,8	5,0
Mediació financera	4,7	5,6	5,5	5,9	4,8	10,3
Act. immob.i de lloguer; serveis empreses	13,1	20,6	20,8	20,3	17,1	13,6
Adm. pública, defensa i seg. social	6,0	6,2	6,3	5,9	7,3	9,1
Educació	7,5	9,1	8,8	9,7	9,3	10,5
Act. sanitàries i serveis socials	8,0	11,4	11,6	10,6	11,8	12,4
Altres act. socials i serveis personals	4,1	3,7	3,7	3,6	4,6	8,0
Llars que ocupen personal domèstic	3,0	2,9	3,2	2,3	2,6	8,5
Organismes extraterritorials	0,0	0,1	0,0	0,1	0,0	19,3

Nota: població classificada resident en habitatges familiars.

Departament d'Estadística. Ajuntament de Barcelona.

Font: Cens de Població i Habitatges 2001. Instituto Nacional de Estadística. Institut d'Estadística de Catalunya.



Sarrià-Sant Gervasi

## 17. Ocupats segons activitat de l'empresa per districte i zones de recerca. 2001

	TOTAL	Agricultura, ramadaria, caça, silvicultura	Pesca	Indústria extractiva	Indústria manufacturera	Producció i distribució electricitat, gas i aigua	Construcció	Comerç i reparacions	Hosteleria
5. SARRIÀ-SANT GERVASI	55.953	164	13	11	8.294	346	2.316	7.092	1.846
ZRP 102	2.714	7	2	1	433	23	102	367	92
ZRP 103	1.506	4	0	0	206	6	65	237	65
ZRP 104	2.302	6	1	2	325	12	94	289	87
ZRP 105	2.964	8	0	1	395	12	120	350	98
ZRP 106	3.541	13	2	1	508	12	132	486	102
ZRP 107	2.416	5	0	0	341	14	109	312	64
ZRP 108	3.129	8	0	0	466	12	107	380	106
ZRP 109	4.527	10	2	0	636	45	150	554	165
ZRP 110	3.513	5	0	0	504	20	157	413	123
ZRP 111	3.246	13	0	1	470	22	133	395	108
ZRP 112	2.468	8	1	0	370	17	107	322	83
ZRP 113	4.091	8	0	0	640	38	159	529	150
ZRP 114	4.341	17	1	0	629	16	174	572	136
ZRP 115	2.504	4	0	0	388	18	123	309	70
ZRP 116	2.270	6	1	0	358	10	104	300	53
ZRP 117	2.425	7	2	0	368	18	110	275	76
ZRP 118	4.414	17	1	3	684	33	193	566	151
ZRP 119	1.121	6	0	2	198	6	50	118	33
ZRP 120	1.135	4	0	0	179	3	54	153	34
ZRP 121	1.326	8	0	0	196	9	73	165	50

(continua)



## RELACIÓ AMB L'ACTIVITAT I OCUPACIÓ

### 17. Ocupats segons activitat de l'empresa per districte i zones de recerca. 2001 (continuació)

	Transport, emmagatz., comunicacions	Mediació financera	Act. immob., de lloguer i serv. empreses	Adm. pública, defensa i seg. social	Educació	Activitats sanitàries i serveis socials	Altres act. socials i serveis personals	Llars que ocupen personal domèstic	Organismes extraterritorials
5. SARRIÀ-SANT GERVASI	2.546	3.115	11.510	3.488	5.075	6.367	2.093	1.649	28
ZRP 102	116	136	669	147	195	262	79	83	0
ZRP 103	62	69	313	94	107	153	48	77	0
ZRP 104	89	114	473	149	204	277	94	84	2
ZRP 105	131	163	594	218	296	368	118	91	1
ZRP 106	139	204	778	205	265	359	142	193	0
ZRP 107	93	160	548	122	195	285	77	90	1
ZRP 108	145	163	658	215	254	383	130	101	1
ZRP 109	211	274	858	339	476	514	181	111	1
ZRP 110	195	212	666	249	365	415	123	61	5
ZRP 111	150	166	658	214	323	405	116	70	2
ZRP 112	101	137	487	172	213	281	99	68	2
ZRP 113	181	208	823	216	347	508	152	131	1
ZRP 114	206	229	941	226	363	528	169	134	0
ZRP 115	112	146	606	126	195	257	69	76	5
ZRP 116	116	134	481	135	182	263	69	57	1
ZRP 117	106	169	468	164	238	244	113	65	2
ZRP 118	222	252	812	256	500	474	171	76	3
ZRP 119	52	61	227	72	123	115	38	19	1
ZRP 120	56	55	223	72	111	120	44	27	0
ZRP 121	63	63	227	97	123	156	61	35	0

Nota: població classificada resident en habitatges familiars.

Departament d'Estadística, Ajuntament de Barcelona.

Font: Cens de Població i Habitatges 2001. Instituto Nacional de Estadística. Institut d'Estadística de Catalunya.



Sarrià-Sant Gervasi

0. RESUM D'INDICADORS, GRÀFICS I NOTES

1. TERRITORI

2. POBLACIÓ

3. RELACIÓ AMB L'ACTIVITAT I OCUPACIÓ

**4. MOVIMENT DEMOGRÀFIC**

5. CARACTERÍSTIQUES DE LES LLARS

6. EDIFICIS

7. HABITATGES

8. CONSTRUCCIÓ I PREUS DELS HABITATGES

9. EXPEDIENTS D'ACTIVITATS ECONÒMIQUES

10. PARC DE VEHICLES

11. ELECCIONS

12. ALTRES ESTADÍSTIQUES

13. MAPES GUIA



**1. Evolució segons moviments al districte. 2000-2004**

	2000	%	2001	%	2002	%	2003	%	2004	%
TOTAL (altes-baixes)	1.511		1.874		3.063		1.816		1.686	
Altes per	5.818	100,0	6.695	100,0	8.108	100,0	7.669	100,0	7.754	100,0
naixement	1.371	23,6	1.343	20,1	1.363	16,8	1.397	18,2	1.365	17,6
immigració	2.501	43,0	2.341	35,0	2.460	30,3	2.556	33,3	2.873	37,1
omissió	1.946	33,4	3.011	45,0	4.285	52,9	3.716	48,5	3.516	45,3
Baixes per	4.307	100,0	4.821	100,0	5.045	100,0	5.853	100,0	6.068	100,0
defunció	1.251	29,1	1.319	27,4	1.282	25,4	1.431	24,5	1.188	19,6
emigració	3.056	71,0	3.502	72,6	3.763	74,6	4.422	75,6	3.946	65,0
inscripció indeguda	-	-	-	-	-	-	-	-	934	15,4

Font: Moviments demogràfics. Departament d'Estadística. Ajuntament de Barcelona.

**2. Moviments per districte i zones estadístiques. Absoluts. 2004**

	BARCELONA	5. SARRIÀ-SANT GERVASI	ZEG 18 Sant Gervasi	ZEG 19 Sarrià	ZEG 20 Vallvidrera-Les Planes
TOTAL (altes-baixes)	14.645	1.686	1.251	408	27
Altes per	108.473	7.754	5.521	2.043	190
naixement	13.931	1.365	973	356	36
immigració	38.026	2.873	2.035	751	87
omissió	56.516	3.516	2.513	936	67
Baixes per	93.828	6.068	4.270	1.635	163
defunció	14.797	1.188	876	284	28
emigració	59.039	3.946	2.768	1.060	118
inscripció indeguda	19.992	934	626	291	17

Font: Moviments demogràfics. Departament d'Estadística. Ajuntament de Barcelona.

**3. Moviments per districte i zones estadístiques. Percentatges. 2004**

	BARCELONA	5. SARRIÀ-SANT GERVASI	ZEG 18 Sant Gervasi	ZEG 19 Sarrià	ZEG 20 Vallvidrera-Les Planes	% Sarrià-Sant Gervasi / Barcelona
Altes per	100,0	100,0	100,0	100,0	100,0	7,1
naixement	12,8	17,6	17,6	17,4	18,9	9,8
immigració	35,1	37,1	36,9	36,8	45,8	7,6
omissió	52,1	45,3	45,5	45,8	35,3	6,2
Baixes per	100,0	100,0	100,0	100,0	100,0	6,5
defunció	15,8	19,6	20,5	17,4	17,2	8,0
emigració	62,9	65,0	64,8	64,8	72,4	6,7
inscripció indeguda	21,3	15,4	14,7	17,8	10,4	4,7

Font: Moviments demogràfics. Departament d'Estadística. Ajuntament de Barcelona.



## MOVIMENT DEMOGRÀFIC

### 4. Moviments per districte i zones de recerca. 2004

	TOTAL (altes-baixes)	Altes per				Baixes per			inscripció indeguda
		Total	naixement	immigració	omissió	Total	defunció	emigració	
5. SARRIÀ-SANT GERVASI	1.686	7.754	1.365	2.873	3.516	6.068	1.188	3.946	934
ZRP 102	147	392	71	155	166	245	45	174	26
ZRP 103	68	264	47	104	113	196	45	122	29
ZRP 104	94	317	46	117	154	223	55	126	42
ZRP 105	104	405	67	155	183	301	62	206	33
ZRP 106	179	541	95	170	276	362	66	231	65
ZRP 107	35	278	58	92	128	243	55	155	33
ZRP 108	133	431	92	164	175	298	73	188	37
ZRP 109	112	655	103	220	332	543	105	355	83
ZRP 110	59	487	72	180	235	428	87	263	78
ZRP 111	109	438	83	189	166	329	60	215	54
ZRP 112	4	286	51	115	120	282	80	166	36
ZRP 113	77	497	86	208	203	420	67	298	55
ZRP 114	130	530	102	166	262	400	76	269	55
ZRP 115	60	294	63	98	133	234	26	141	67
ZRP 116	62	305	47	122	136	243	51	164	28
ZRP 117	81	354	62	134	158	273	48	173	52
ZRP 118	185	744	136	250	358	559	79	363	117
ZRP 119	-6	151	23	58	70	157	38	103	16
ZRP 120	26	195	25	89	81	169	42	116	11
ZRP 121	27	190	36	87	67	163	28	118	17

Font: Moviments demogràfics. Departament d'Estadística. Ajuntament de Barcelona.





**5. Moviments segons nacionalitat al districte. 2004**

	TOTAL	%	Nacionalitat espanyola	%	Nacionalitat estrangera	%
TOTAL (altes-baixes)	1.686		-403		2.089	
Altes per	7.754	100,0	4.418	100,0	3.336	100,0
naixement	1.365	17,6	1.274	28,8	91	2,7
immigració	2.873	37,1	2.284	51,7	589	17,7
omissió	3.516	45,3	860	19,5	2.656	79,6
Baixes per	6.068	100,0	4.821	100,0	1.247	100,0
defunció	1.188	19,6	1.157	24,0	31	2,5
emigració	3.946	65,0	3.277	68,0	669	53,6
inscripció indeguda	934	15,4	387	8,0	547	43,9

Font: Moviments demogràfics. Departament d'Estadística. Ajuntament de Barcelona.

**6. Evolució del moviment natural al districte. 2000-2004**

	2000	%	2001	%	2002	%	2003	%	2004	%
<b>NAIXEMENTS</b>										
Sexe	1.371	100,0	1.343	100,0	1.363	100,0	1.397	100,0	1.365	100,0
Nens	713	52,0	713	53,1	691	50,7	740	53,0	696	51,0
Nenes	658	48,0	630	46,9	672	49,3	657	47,0	669	49,0
Nacionalitat	1.371	100,0	1.343	100,0	1.363	100,0	1.397	100,0	1.365	100,0
Espanyola	1.304	95,1	1.266	94,3	1.278	93,8	1.307	93,6	1.274	93,3
Estrangera	67	4,9	77	5,7	85	6,2	90	6,4	91	6,7
<b>DEFUNCIONS</b>										
Sexe	1.251	100,0	1.319	100,0	1.282	100,0	1.431	100,0	1.188	100,0
Homes	523	41,8	614	46,6	582	45,4	618	43,2	531	44,7
Dones	728	58,2	705	53,5	700	54,6	813	56,8	657	55,3
Nacionalitat	1.251	100,0	1.319	100,0	1.282	100,0	1.431	100,0	1.188	100,0
Espanyola	1.232	98,5	1.281	97,1	1.246	97,2	1.396	97,6	1.157	97,4
Estrangera	19	1,5	38	2,9	36	2,8	35	2,4	31	2,6
Edat	1.251	100,0	1.319	100,0	1.282	100,0	1.431	100,0	1.188	100,0
Fins a 14 anys	2	0,2	1	0,1	3	0,2	10	0,7	2	0,2
15-39 anys	16	1,3	24	1,8	18	1,4	20	1,4	15	1,3
40-64 anys	145	11,6	128	9,7	134	10,5	131	9,2	114	9,6
65 i més anys	1.088	87,0	1.166	88,4	1.127	87,9	1.270	88,8	1.057	89,0
<b>TAXES</b>										
Taxa de natalitat	10,6		10,1		10,2		10,0		9,8	
Taxa de mortalitat	9,7		9,9		9,5		10,3		8,6	

Font: Moviments demogràfics. Departament d'Estadística. Ajuntament de Barcelona.



## MOVIMENT DEMOGRÀFIC

### 7. Moviment natural per districte i zones estadístiques. Absoluts. 2004

	BARCELONA	5. SARRIÀ- SANT GERVASI	ZEG 18 Sant Gervasi	ZEG 19 Sarrià	ZEG 20 Vallvidrera-Les Planes
<b>NAIXEMENTS</b>					
Sexe	13.931	1.365	973	356	36
Nens	7.185	696	484	196	16
Nenes	6.746	669	489	160	20
Nacionalitat	13.931	1.365	973	356	36
Espanyola	11.699	1.274	912	328	34
Estrangera	2.232	91	61	28	2
<b>DEFUNCIONS</b>					
Sexe	14.797	1.188	876	284	28
Homes	7.332	531	394	125	12
Dones	7.465	657	482	159	16
Nacionalitat	14.797	1.188	876	284	28
Espanyola	14.632	1.157	848	281	28
Estrangera	165	31	28	3	0
<b>TAXES</b>					
Taxa de natalitat	8,8	9,8	9,7	10,1	10,3
Taxa de mortalitat	9,4	8,6	8,8	8,1	8,0

Font: Moviments demogràfics. Departament d'Estadística. Ajuntament de Barcelona.

### 8. Moviment natural per districte i zones estadístiques. Percentatges. 2004

	BARCELONA	5. SARRIÀ- SANT GERVASI	ZEG 18 Sant Gervasi	ZEG 19 Sarrià	ZEG 20 Vallvidrera-Les Planes	% Sarrià-Sant Gervasi / Barcelona
<b>NAIXEMENTS</b>						
Sexe	100,0	100,0	100,0	100,0	100,0	9,8
Nens	51,6	51,0	49,7	55,1	44,4	9,7
Nenes	48,4	49,0	50,3	44,9	55,6	9,9
Nacionalitat	100,0	100,0	100,0	100,0	100,0	9,8
Espanyola	84,0	93,3	93,7	92,1	94,4	10,9
Estrangera	16,0	6,7	6,3	7,9	5,6	4,1
<b>DEFUNCIONS</b>						
Sexe	100,0	100,0	100,0	100,0	100,0	8,0
Homes	49,6	44,7	45,0	44,0	42,9	7,2
Dones	50,5	55,3	55,0	56,0	57,1	8,8
Nacionalitat	100,0	100,0	100,0	100,0	100,0	8,0
Espanyola	98,9	97,4	96,8	98,9	100,0	7,9
Estrangera	1,1	2,6	3,2	1,1	0,0	18,8

Font: Moviments demogràfics. Departament d'Estadística. Ajuntament de Barcelona.



Sarrià-Sant Gervasi

## 9. Evolució del moviment migratori al districte. 2000-2004

	2000	%	2001	%	2002	%	2003	%	2004	%
<b>IMMIGRACIÓ</b>										
Sexe	2.501	100,0	2.341	100,0	2.460	100,0	2.556	100,0	2.873	100,0
Homes	1.126	45,0	1.022	43,7	1.099	44,7	1.167	45,7	1.280	44,6
Dones	1.375	55,0	1.319	56,3	1.361	55,3	1.389	54,3	1.593	55,4
Edat	2.501	100,0	2.341	100,0	2.460	100,0	2.556	100,0	2.873	100,0
Fins a 14 anys	427	17,1	393	16,8	366	14,9	373	14,6	453	15,8
15-29 anys	672	26,9	603	25,8	611	24,8	644	25,2	760	26,5
30-39 anys	641	25,6	598	25,5	636	25,9	697	27,3	763	26,6
40-64 anys	566	22,6	533	22,8	596	24,2	597	23,4	686	23,9
65 i més anys	195	7,8	214	9,1	251	10,2	245	9,6	211	7,3
Nacionalitat	2.501	100,0	2.341	100,0	2.460	100,0	2.556	100,0	2.873	100,0
Espanyola	1.963	78,5	2.096	89,5	2.072	84,2	2.117	82,8	2.284	79,5
Estrangera	538	21,5	245	10,5	388	15,8	439	17,2	589	20,5
Lloc de procedència	2.501	100,0	2.341	100,0	2.460	100,0	2.556	100,0	2.873	100,0
Província Barcelona	1.073	42,9	1.197	51,1	1.286	52,3	1.313	51,4	1.471	51,2
Resta Catalunya	293	11,7	345	14,7	365	14,8	360	14,1	402	14,0
Resta Espanya	571	22,8	732	31,3	715	29,1	811	31,7	897	31,2
Estranger	564	22,6	67	2,9	94	3,8	72	2,8	103	3,6
<b>EMIGRACIÓ</b>										
Sexe	3.056	100,0	3.502	100,0	3.763	100,0	4.422	100,0	3.946	100,0
Homes	1.454	47,6	1.658	47,3	1.793	47,6	2.075	46,9	1.844	46,7
Dones	1.602	52,4	1.844	52,7	1.970	52,4	2.347	53,1	2.102	53,3
Edat	3.056	100,0	3.502	100,0	3.763	100,0	4.422	100,0	3.946	100,0
Fins a 14 anys	418	13,7	535	15,3	516	13,7	625	14,1	537	13,6
15-29 anys	701	22,9	811	23,2	827	22,0	1.068	24,2	892	22,6
30-39 anys	726	23,8	911	26,0	999	26,5	1.142	25,8	1.113	28,2
40-64 anys	801	26,2	824	23,5	993	26,4	1.078	24,4	986	25,0
65 i més anys	410	13,4	421	12,0	428	11,4	509	11,5	418	10,6
Nacionalitat	3.056	100,0	3.502	100,0	3.763	100,0	4.422	100,0	3.946	100,0
Espanyola	2.895	94,7	3.222	92,0	3.231	85,9	3.731	84,4	3.277	83,1
Estrangera	161	5,3	280	8,0	532	14,1	691	15,6	669	17,0
Lloc de destí	3.056	100,0	3.502	100,0	3.763	100,0	4.422	100,0	3.946	100,0
Província Barcelona	1.935	63,3	2.291	65,4	2.378	63,2	2.621	59,3	2.302	58,3
Resta Catalunya	517	16,9	499	14,3	599	15,9	792	17,9	621	15,7
Resta Espanya	586	19,2	698	19,9	769	20,4	888	20,1	806	20,4
Estranger	18	0,6	14	0,4	17	0,5	121	2,7	217	5,5

Font: Moviments demogràfics. Departament d'Estadística. Ajuntament de Barcelona.



## MOVIMENT DEMOGRÀFIC

### 10. Moviment migratori per districte i zones estadístiques. Absoluts. 2004

	BARCELONA	5. SARRIÀ- SANT GERVASI	ZEG 18 Sant Gervasi	ZEG 19 Sarrià	ZEG 20 Vallvidrera-Les Planes
<b>IMMIGRACIÓ</b>					
Sexe	38.026	2.873	2.035	751	87
Homes	19.057	1.280	892	354	34
Dones	18.969	1.593	1.143	397	53
Nacionalitat	38.026	2.873	2.035	751	87
Espanyola	25.170	2.284	1.619	599	66
Estrangera	12.856	589	416	152	21
<b>EMIGRACIÓ</b>					
Sexe	59.039	3.946	2.768	1.060	118
Homes	30.055	1.844	1.298	494	52
Dones	28.984	2.102	1.470	566	66
Nacionalitat	59.039	3.946	2.768	1.060	118
Espanyola	42.805	3.277	2.284	893	100
Estrangera	16.234	669	484	167	18

Font: Moviments demogràfics. Departament d'Estadística. Ajuntament de Barcelona.

### 11. Moviment migratori per districte i zones estadístiques. Percentatges. 2004

	BARCELONA	5. SARRIÀ- SANT GERVASI	ZEG 18 Sant Gervasi	ZEG 19 Sarrià	ZEG 20 Vallvidrera-Les Planes	% Sarrià-Sant Gervasi / Barcelona
<b>IMMIGRACIÓ</b>						
Sexe	100,0	100,0	100,0	100,0	100,0	7,6
Homes	50,1	44,6	43,8	47,1	39,1	6,7
Dones	49,9	55,4	56,2	52,9	60,9	8,4
Nacionalitat	100,0	100,0	100,0	100,0	100,0	7,6
Espanyola	66,2	79,5	79,6	79,8	75,9	9,1
Estrangera	33,8	20,5	20,4	20,2	24,1	4,6
<b>EMIGRACIÓ</b>						
Sexe	100,0	100,0	100,0	100,0	100,0	6,7
Homes	50,9	46,7	46,9	46,6	44,1	6,1
Dones	49,1	53,3	53,1	53,4	55,9	7,3
Nacionalitat	100,0	100,0	100,0	100,0	100,0	6,7
Espanyola	72,5	83,1	82,5	84,2	84,7	7,7
Estrangera	27,5	17,0	17,5	15,8	15,3	4,1

Font: Moviments demogràfics. Departament d'Estadística. Ajuntament de Barcelona.



Sarrià-Sant Gervasi

## 12. Evolució d'altres moviments al districte. 2000-2004

	2000	%	2001	%	2002	%	2003	%	2004	%
<b>ALTES PER OMISSIÓ</b>										
Sexe	1.946	100,0	3.011	100,0	4.285	100,0	3.716	100,0	3.516	100,0
Homes	892	45,8	1.383	45,9	1.934	45,1	1.688	45,4	1.616	46,0
Dones	1.054	54,2	1.628	54,1	2.351	54,9	2.028	54,6	1.900	54,0
Edat	1.946	100,0	3.011	100,0	4.285	100,0	3.716	100,0	3.516	100,0
Fins a 14 anys	291	15,0	489	16,2	629	14,7	622	16,7	505	14,4
15-29 anys	534	27,4	854	28,4	1.520	35,5	1.385	37,3	1.320	37,5
30-39 anys	479	24,6	815	27,1	1.128	26,3	822	22,1	845	24,0
40-64 anys	535	27,5	710	23,6	847	19,8	732	19,7	734	20,9
65 i més anys	107	5,5	143	4,8	161	3,8	155	4,2	112	3,2
Nacionalitat	1.946	100,0	3.011	100,0	4.285	100,0	3.716	100,0	3.516	100,0
Espanyola	1.058	54,4	1.061	35,2	1.083	25,3	1.033	27,8	860	24,5
Estrangera	888	45,6	1.950	64,8	3.202	74,7	2.683	72,2	2.656	75,5
<b>BAIXES PER INSCRIPCIÓ INDEGUDA</b>										
Sexe	-	-	-	-	-	-	-	-	934	100,0
Homes	-	-	-	-	-	-	-	-	459	49,1
Dones	-	-	-	-	-	-	-	-	475	50,9
Edat	-	-	-	-	-	-	-	-	934	100,0
Fins a 14 anys	-	-	-	-	-	-	-	-	160	17,1
15-29 anys	-	-	-	-	-	-	-	-	202	21,6
30-39 anys	-	-	-	-	-	-	-	-	226	24,2
40-64 anys	-	-	-	-	-	-	-	-	260	27,8
65 i més anys	-	-	-	-	-	-	-	-	86	9,2
Nacionalitat	-	-	-	-	-	-	-	-	934	100,0
Espanyola	-	-	-	-	-	-	-	-	387	41,4
Estrangera	-	-	-	-	-	-	-	-	547	58,6

Font: Moviments demogràfics. Departament d'Estadística. Ajuntament de Barcelona.



## MOVIMENT DEMOGRÀFIC

### 13. Altres moviments per districte i zones estadístiques. Absoluts. 2004

	BARCELONA	5. SARRIÀ-SANT GERVASI	ZEG 18 Sant Gervasi	ZEG 19 Sarrià	ZEG 20 Vallvidrera-Les Planes
ALTES PER OMISSIÓ					
Sexe	56.516	3.516	2.513	936	67
Homes	31.316	1.616	1.152	434	30
Dones	25.200	1.900	1.361	502	37
Nacionalitat	56.516	3.516	2.513	936	67
Espanyola	6.320	860	592	239	29
Estrangera	50.196	2.656	1.921	697	38
BAIXES PER INSCRIPCIÓ INDEGUDA					
Sexe	19.992	934	626	291	17
Homes	11.661	459	298	149	12
Dones	8.331	475	328	142	5
Nacionalitat	19.992	934	626	291	17
Espanyola	5.159	387	268	107	12
Estrangera	14.833	547	358	184	5

Font: Moviments demogràfics. Departament d'Estadística. Ajuntament de Barcelona.

### 14. Altres moviments per districte i zones estadístiques. Percentatges. 2004

	BARCELONA	5. SARRIÀ-SANT GERVASI	ZEG 18 Sant Gervasi	ZEG 19 Sarrià	ZEG 20 Vallvidrera-Les Planes	% Sarrià-Sant Gervasi / Barcelona
ALTES PER OMISSIÓ						
Sexe	100,0	100,0	100,0	100,0	100,0	6,2
Homes	55,4	46,0	45,8	46,4	44,8	5,2
Dones	44,6	54,0	54,2	53,6	55,2	7,5
Nacionalitat	100,0	100,0	100,0	100,0	100,0	6,2
Espanyola	11,2	24,5	23,6	25,5	43,3	13,6
Estrangera	88,8	75,5	76,4	74,5	56,7	5,3
BAIXES PER INSCRIPCIÓ INDEGUDA						
Sexe	100,0	100,0	100,0	100,0	100,0	4,7
Homes	58,3	49,1	47,6	51,2	70,6	3,9
Dones	41,7	50,9	52,4	48,8	29,4	5,7
Nacionalitat	100,0	100,0	100,0	100,0	100,0	4,7
Espanyola	25,8	41,4	42,8	36,8	70,6	7,5
Estrangera	74,2	58,6	57,2	63,2	29,4	3,7

Font: Moviments demogràfics. Departament d'Estadística. Ajuntament de Barcelona.



Sarrià-Sant Gervasi

0. RESUM D'INDICADORS, GRÀFICS I NOTES

1. TERRITORI

2. POBLACIÓ

3. RELACIÓ AMB L'ACTIVITAT I OCUPACIÓ

4. MOVIMENT DEMOGRÀFIC

**5. CARACTERÍSTIQUES DE LES LLARS**

6. EDIFICIS

7. HABITATGES

8. CONSTRUCCIÓ I PREUS DELS HABITATGES

9. EXPEDIENTS D'ACTIVITATS ECONÒMIQUES

10. PARC DE VEHICLES

11. ELECCIONS

12. ALTRES ESTADÍSTIQUES

13. MAPES GUIA





**1. Evolució de la tipologia al districte. 1991-2001**

	1991	%	1996	%	2001	%
TOTAL	49.469	100,0	47.398	100,0	49.896	100,0
Llars no familiars						
Unipersonals	9.111	18,4	11.394	24,0	13.188	26,4
2 persones o més	1.025	2,1	456	1,0	880	1,8
Llars unifamiliars						
sense nucli	1.474	3,0	2.107	4,4	1.918	3,8
amb un nucli	37.118	75,0	32.530	68,6	33.111	66,4
2 o més nuclis	708	1,4	890	1,9	640	1,3
Llars plurifamiliars	33	0,1	21	0,1	159	0,3

Departament d'Estadística. Ajuntament de Barcelona.

Font: Cens de Població i Habitatges 1991. Instituto Nacional de Estadística. Institut d'Estadística de Catalunya.

Estadística de Població 1996. Institut d'Estadística de Catalunya.

Cens de Població i Habitatges 2001. Instituto Nacional de Estadística. Institut d'Estadística de Catalunya.

**2. Tipologia per districte i zones estadístiques. Absoluts. 2001**

	BARCELONA	5. SARRIÀ-SANT GERVASI	ZEG 18 Sant Gervasi	ZEG 19 Sarrià	ZEG 20 Vallvidrera-Les Planes
TOTAL	594.452	49.896	36.910	11.959	1.027
Llars no familiars					
Unipersonals	155.463	13.188	10.112	2.862	214
2 persones o més	10.582	880	669	198	13
Llars unifamiliars					
sense nucli	22.183	1.918	1.478	406	34
amb un nucli	396.006	33.111	24.105	8.269	737
2 o més nuclis	7.637	640	433	189	18
Llars plurifamiliars	2.581	159	113	35	11

Departament d'Estadística. Ajuntament de Barcelona.

Font: Cens de Població i Habitatges 2001. Instituto Nacional de Estadística. Institut d'Estadística de Catalunya.

**3. Tipologia per districte i zones estadístiques. Percentatges. 2001**

	BARCELONA	5. SARRIÀ-SANT GERVASI	ZEG 18 Sant Gervasi	ZEG 19 Sarrià	ZEG 20 Vallvidrera-Les Planes	% Sarrià-Sant Gervasi / Barcelona
TOTAL	100,0	100,0	100,0	100,0	100,0	8,4
Llars no familiars						
Unipersonals	26,2	26,4	27,4	23,9	20,8	8,5
2 persones o més	1,8	1,8	1,8	1,7	1,3	8,3
Llars unifamiliars						
sense nucli	3,7	3,8	4,0	3,4	3,3	8,6
amb un nucli	66,6	66,4	65,3	69,1	71,8	8,4
2 o més nuclis	1,3	1,3	1,2	1,6	1,8	8,4
Llars plurifamiliars	0,4	0,3	0,3	0,3	1,1	6,2

Departament d'Estadística. Ajuntament de Barcelona.

Font: Cens de Població i Habitatges 2001. Instituto Nacional de Estadística. Institut d'Estadística de Catalunya.



## CARACTERÍSTIQUES DE LES LLARS

### 4. Tipologia per districte i zones de recerca. 2001

	TOTAL	Llars no familiars		Llars unifamiliars			Llars plurifamiliars
		Unipersonals	2 persones o més	Sense nucli	amb un nucli	2 o més nuclis	
5. SARRIÀ-SANT GERVASI	49.896	13.188	880	1.918	33.111	640	159
ZRP 102	2.427	516	32	77	1.756	38	8
ZRP 103	1.506	470	34	88	891	19	4
ZRP 104	2.232	674	42	109	1.376	24	7
ZRP 105	2.972	920	57	116	1.845	29	5
ZRP 106	3.318	914	79	135	2.122	53	15
ZRP 107	2.059	459	39	78	1.442	31	10
ZRP 108	2.801	724	47	137	1.855	30	8
ZRP 109	4.356	1.482	84	155	2.595	29	11
ZRP 110	3.012	838	69	111	1.966	23	5
ZRP 111	2.887	804	46	106	1.901	22	8
ZRP 112	2.033	496	25	92	1.373	38	9
ZRP 113	3.415	872	61	123	2.302	50	7
ZRP 114	3.892	943	54	151	2.681	47	16
ZRP 115	1.842	300	32	53	1.416	32	9
ZRP 116	1.997	488	28	58	1.386	34	3
ZRP 117	2.207	527	35	87	1.521	29	8
ZRP 118	3.946	1.045	68	133	2.643	47	10
ZRP 119	997	251	11	41	677	16	1
ZRP 120	970	251	24	34	626	31	4
ZRP 121	1.027	214	13	34	737	18	11

Font: Cens de Població i Habitatges 2001. Instituto Nacional de Estadística. Institut d'Estadística de Catalunya.



Sarrià-Sant Gervasi

**5. Llars unifamiliars per districte i zones estadístiques. Absoluts. 2001**

	BARCELONA	5. SARRIÀ-SANT GERVASI	ZEG 18 Sant Gervasi	ZEG 19 Sarrià	ZEG 20 Vallvidrera-Les Planes
TOTAL	425.826	35.669	26.016	8.864	789
Sense nucli	22.183	1.918	1.478	406	34
Un nucli amb i sense altres persones	396.006	33.111	24.105	8.269	737
Parella sense fills	130.226	9.299	6.863	2.229	207
Parella amb fills	200.109	17.326	12.431	4.504	391
Pare amb fills	11.101	1.203	858	305	40
Mare amb fills	54.570	5.283	3.953	1.231	99
Dos o més nuclis	7.637	640	433	189	18

Departament d'Estadística. Ajuntament de Barcelona.  
Font: Cens de Població i Habitatges 2001. Instituto Nacional de Estadística. Institut d'Estadística de Catalunya.

**6. Llars unifamiliars per districte i zones estadístiques. Percentatges. 2001**

	BARCELONA	5. SARRIÀ-SANT GERVASI	ZEG 18 Sant Gervasi	ZEG 19 Sarrià	ZEG 20 Vallvidrera-Les Planes	% Sarrià-Sant Gervasi / Barcelona
TOTAL	100,0	100,0	100,0	100,0	100,0	8,4
Sense nucli	5,2	5,4	5,7	4,6	4,3	8,6
Un nucli amb i sense altres persones	93,0	92,8	92,7	93,3	93,4	8,4
Parella sense fills	30,6	26,1	26,4	25,1	26,2	7,1
Parella amb fills	47,0	48,6	47,8	50,8	49,6	8,7
Pare amb fills	2,6	3,4	3,3	3,4	5,1	10,8
Mare amb fills	12,8	14,8	15,2	13,9	12,5	9,7
Dos o més nuclis	1,8	1,8	1,7	2,1	2,3	8,4

Departament d'Estadística. Ajuntament de Barcelona.  
Font: Cens de Població i Habitatges 2001. Instituto Nacional de Estadística. Institut d'Estadística de Catalunya.



## CARACTERÍSTIQUES DE LES LLARS

### 7. Llars unifamiliars per districte i zones de recerca. 2001

	TOTAL	Sense nucli	Un nucli amb i sense altres persones				Dos o més nuclis	
			Total	Parella sense fills	Parella amb fills	Pare amb fills		Mare amb fills
5. SARRIÀ-SANT GERVASI	35.669	1.918	33.111	9.299	17.326	1.203	5.283	640
ZRP 102	1.871	77	1.756	487	946	72	251	38
ZRP 103	998	88	891	284	417	27	163	19
ZRP 104	1.509	109	1.376	406	658	57	255	24
ZRP 105	1.990	116	1.845	516	898	70	361	29
ZRP 106	2.310	135	2.122	652	1.054	61	355	53
ZRP 107	1.551	78	1.442	379	791	52	220	31
ZRP 108	2.022	137	1.855	529	927	60	339	30
ZRP 109	2.779	155	2.595	834	1.275	85	401	29
ZRP 110	2.100	111	1.966	539	1.058	69	300	23
ZRP 111	2.029	106	1.901	509	1.024	67	301	22
ZRP 112	1.503	92	1.373	373	731	55	214	38
ZRP 113	2.475	123	2.302	603	1.262	67	370	50
ZRP 114	2.879	151	2.681	752	1.390	116	423	47
ZRP 115	1.501	53	1.416	334	846	52	184	32
ZRP 116	1.478	58	1.386	363	759	53	211	34
ZRP 117	1.637	87	1.521	418	811	56	236	29
ZRP 118	2.823	133	2.643	739	1.374	98	432	47
ZRP 119	734	41	677	180	385	22	90	16
ZRP 120	691	34	626	195	329	24	78	31
ZRP 121	789	34	737	207	391	40	99	18

Departament d'Estadística. Ajuntament de Barcelona.

Font: Cens de Població i Habitatges 2001. Instituto Nacional de Estadística. Institut d'Estadística de Catalunya.



Sarrià-Sant Gervasi

0. RESUM D'INDICADORS, GRÀFICS I NOTES

1. TERRITORI

2. POBLACIÓ

3. RELACIÓ AMB L'ACTIVITAT I OCUPACIÓ

4. MOVIMENT DEMOGRÀFIC

5. CARACTERÍSTIQUES DE LES LLARS

**6. EDIFICIS**

7. HABITATGES

8. CONSTRUCCIÓ I PREUS DELS HABITATGES

9. EXPEDIENTS D'ACTIVITATS ECONÒMIQUES

10. PARC DE VEHICLES

11. ELECCIONS

12. ALTRES ESTADÍSTIQUES

13. MAPES GUIA



**1. Evolució de la tipologia al districte. 1990-2001**

	1990	%	2001	%
TOTAL	8.193	100,0	9.593	100,0
Edificis familiars	7.312	89,2	8.602	89,7
Edificis principalment d'habitatges col·lectius	139	1,7	83	0,9
Edificis amb locals compartits amb algun habitatge (1)	-	-	74	0,8
Edificis no destinats a habitatge	742	9,1	834	8,7

(1) Aquesta tipologia d'edifici no es va preguntar als censos anteriors al 2001.

Departament d'Estadística. Ajuntament de Barcelona.

Font: Cens d'Edificis 1990. Instituto Nacional de Estadística. Institut d'Estadística de Catalunya.

Cens de Població i Habitatges 2001. Instituto Nacional de Estadística. Institut d'Estadística de Catalunya.

**2. Tipologia per districte i zones estadístiques. Absoluts. 2001**

	BARCELONA	5. SARRIÀ-SANT GERVASI	ZEG 18 Sant Gervasi	ZEG 19 Sarrià	ZEG 20 Vallvidrera-Les Planes
TOTAL	86.744	9.593	5.402	2.951	1.240
Edificis familiars	74.376	8.602	4.703	2.667	1.232
Edificis principalment d'habitatges col·lectius	447	83	42	36	5
Edificis amb locals compartits amb algun habitatge	1.109	74	56	18	0
Edificis no destinats a habitatge	10.812	834	601	230	3

Departament d'Estadística. Ajuntament de Barcelona.

Font: Cens de Població i Habitatges 2001. Instituto Nacional de Estadística. Institut d'Estadística de Catalunya.

**3. Tipologia per districte i zones estadístiques. Percentatges. 2001**

	BARCELONA	5. SARRIÀ-SANT GERVASI	ZEG 18 Sant Gervasi	ZEG 19 Sarrià	ZEG 20 Vallvidrera-Les Planes	% Sarrià-Sant Gervasi / Barcelona
TOTAL	100,0	100,0	100,0	100,0	100,0	11,1
Edificis familiars	85,7	89,7	87,1	90,4	99,4	11,6
Edificis principalment d'habitatges col·lectius	0,5	0,9	0,8	1,2	0,4	18,6
Edificis amb locals compartits amb algun habitatge	1,3	0,8	1,0	0,6	0,0	6,7
Edificis no destinats a habitatge	12,5	8,7	11,1	7,8	0,2	7,7

Departament d'Estadística. Ajuntament de Barcelona.

Font: Cens de Població i Habitatges 2001. Instituto Nacional de Estadística. Institut d'Estadística de Catalunya.



## EDIFICIS

### 4. Tipologia per districte i zones de recerca. 2001

	TOTAL	Edificis habitatges familiars	Edificis habitatges principalment col·lectius	Edificis no destinats a habitatges
5. SARRIÀ-SANT GERVASI	9.593	8.602	83	908
ZRP 102	233	210	0	23
ZRP 103	225	192	2	31
ZRP 104	333	254	3	76
ZRP 105	412	363	5	44
ZRP 106	413	353	1	59
ZRP 107	319	283	4	32
ZRP 108	304	254	2	48
ZRP 109	720	638	4	78
ZRP 110	546	499	3	44
ZRP 111	332	310	0	22
ZRP 112	625	510	14	101
ZRP 113	400	368	1	31
ZRP 114	540	469	3	68
ZRP 115	308	276	2	30
ZRP 116	348	308	8	32
ZRP 117	189	183	0	6
ZRP 118	839	750	9	80
ZRP 119	592	551	8	33
ZRP 120	675	599	9	67
ZRP 121	1.240	1.232	5	3

Departament d'Estadística. Ajuntament de Barcelona.

Font: Cens de Població i Habitatges 2001. Instituto Nacional de Estadística. Institut d'Estadística de Catalunya.



Sarrià-Sant Gervasi



**5. Plantes sobre rasant per districte i zones estadístiques. Absoluts. 2001**

	BARCELONA	5. SARRIÀ- SANT GERVASI	ZEG 18 Sant Gervasi	ZEG 19 Sarrià	ZEG 20 Vallvidrera-Les Planes
TOTAL	86.744	9.593	5.402	2.951	1.240
1 planta	23.263	3.084	966	989	1.129
2 plantes	11.905	1.202	606	538	58
3 plantes	6.627	886	485	380	21
4 plantes	6.465	519	311	201	7
5 plantes	9.797	846	549	285	12
6 plantes	9.597	977	699	271	7
7 plantes	6.890	871	680	187	4
8 plantes	6.859	757	703	52	2
9 plantes	1.257	128	125	3	0
10 plantes o més	4.084	323	278	45	0

Departament d'Estadística. Ajuntament de Barcelona.

Font: Cens de Població i Habitatges 2001. Instituto Nacional de Estadística. Institut d'Estadística de Catalunya.

**6. Plantes sobre rasant per districte i zones estadístiques. Percentatges. 2001**

	BARCELONA	5. SARRIÀ- SANT GERVASI	ZEG 18 Sant Gervasi	ZEG 19 Sarrià	ZEG 20 Vallvidrera-Les Planes	% Sarrià-Sant Gervasi / Barcelona
TOTAL	100,0	100,0	100,0	100,0	100,0	11,1
1 planta	26,8	32,1	17,9	33,5	91,1	13,3
2 plantes	13,7	12,5	11,2	18,2	4,7	10,1
3 plantes	7,6	9,2	9,0	12,9	1,7	13,4
4 plantes	7,5	5,4	5,8	6,8	0,6	8,0
5 plantes	11,3	8,8	10,2	9,7	1,0	8,6
6 plantes	11,1	10,2	12,9	9,2	0,6	10,2
7 plantes	7,9	9,1	12,6	6,3	0,3	12,6
8 plantes	7,9	7,9	13,0	1,8	0,2	11,0
9 plantes	1,5	1,3	2,3	0,1	0,0	10,2
10 plantes o més	4,7	3,4	5,1	1,5	0,0	7,9

Departament d'Estadística. Ajuntament de Barcelona.

Font: Cens de Població i Habitatges 2001. Instituto Nacional de Estadística. Institut d'Estadística de Catalunya.



## EDIFICIS

### 7. Plantes sobre rasant per districte i zones de recerca. 2001

	TOTAL	1 planta	2 plantes	3 plantes	4 plantes	5 plantes	6 plantes	7 plantes	8 plantes	9 plantes	10 i més plantes
5. SARRIÀ-SANT GERVASI	9.593	3.084	1.202	886	519	846	977	871	757	128	323
ZRP 102	233	34	10	5	6	14	25	38	46	18	37
ZRP 103	225	30	10	10	14	25	32	35	57	3	9
ZRP 104	333	57	17	15	20	30	38	48	62	16	30
ZRP 105	412	63	23	29	31	52	69	53	67	10	15
ZRP 106	413	60	16	17	16	28	48	73	100	29	26
ZRP 107	319	47	22	24	17	51	59	50	40	1	8
ZRP 108	304	61	5	7	10	16	46	60	61	12	26
ZRP 109	720	137	93	83	59	76	90	75	73	11	23
ZRP 110	546	120	90	85	35	79	63	26	28	4	16
ZRP 111	332	54	24	30	23	49	36	43	40	2	31
ZRP 112	625	145	237	128	16	16	22	22	14	6	19
ZRP 113	400	64	24	23	35	52	57	46	56	11	32
ZRP 114	540	94	35	29	29	61	114	111	59	2	6
ZRP 115	308	52	27	37	25	44	66	45	10	0	2
ZRP 116	348	74	36	24	27	48	68	43	6	0	22
ZRP 117	189	30	3	22	3	6	28	53	23	3	18
ZRP 118	839	144	156	165	103	144	87	30	8	0	2
ZRP 119	592	337	134	58	18	26	9	5	4	0	1
ZRP 120	675	352	182	74	25	17	13	11	1	0	0
ZRP 121	1.240	1.129	58	21	7	12	7	4	2	0	0

Departament d'Estadística. Ajuntament de Barcelona.

Font: Cens de Població i Habitatges 2001. Instituto Nacional de Estadística. Institut d'Estadística de Catalunya.

### 8. Evolució edificis familiars segons propietat al districte. 1990-2001

	1990	%	2001	%
TOTAL	7.312	100,0	8.602	100,0
Persona física	3.811	52,1	5.031	58,5
Comunitat de propietaris	3.219	44,0	3.478	40,4
Societat	258	3,5	93	1,1
NC (en construcció)	24	0,3	-	-

Departament d'Estadística. Ajuntament de Barcelona.

Font: Cens d'Edificis 1990. Instituto Nacional de Estadística. Institut d'Estadística de Catalunya.

Cens de Població i Habitatges 2001. Instituto Nacional de Estadística. Institut d'Estadística de Catalunya.



Sarrià-Sant Gervasi

**9. Edificis familiars segons propietat per districte i zones estadístiques. Absoluts. 2001**

	BARCELONA	5. SARRIÀ-SANT GERVASI	ZEG 18 Sant Gervasi	ZEG 19 Sarrià	ZEG 20 Vallvidrera-Les Planes
TOTAL	74.376	8.602	4.703	2.667	1.232
Persona física	38.766	5.031	2.149	1.709	1.173
Comunitat de propietaris	34.830	3.478	2.475	944	59
Societat	780	93	79	14	0

Departament d'Estadística. Ajuntament de Barcelona.

Font: Cens de Població i Habitatges 2001. Instituto Nacional de Estadística. Institut d'Estadística de Catalunya.

**10. Edificis familiars segons propietat per districte i zones estadístiques. Percentatges. 2001**

	BARCELONA	5. SARRIÀ-SANT GERVASI	ZEG 18 Sant Gervasi	ZEG 19 Sarrià	ZEG 20 Vallvidrera-Les Planes	% Sarrià-Sant Gervasi / Barcelona
TOTAL	100,0	100,0	100,0	100,0	100,0	11,6
Persona física	52,1	58,5	45,7	64,1	95,2	13,0
Comunitat de propietaris	46,8	40,4	52,6	35,4	4,8	10,0
Societat	1,1	1,1	1,7	0,5	0,0	11,9

Departament d'Estadística. Ajuntament de Barcelona.

Font: Cens de Població i Habitatges 2001. Instituto Nacional de Estadística. Institut d'Estadística de Catalunya.

**11. Edificis familiars segons propietat per districte i zones de recerca. 2001**

	TOTAL	Persona física	Comunitat de propietaris	Societat
5. SARRIÀ-SANT GERVASI	8.602	5.031	3.478	93
ZRP 102	210	100	104	6
ZRP 103	192	93	89	10
ZRP 104	254	123	115	16
ZRP 105	363	160	197	6
ZRP 106	353	115	227	11
ZRP 107	283	99	184	0
ZRP 108	254	74	176	4
ZRP 109	638	387	245	6
ZRP 110	499	266	228	5
ZRP 111	310	111	197	2
ZRP 112	510	351	155	4
ZRP 113	368	131	234	3
ZRP 114	469	139	324	6
ZRP 115	276	115	158	3
ZRP 116	308	151	152	5
ZRP 117	183	64	118	1
ZRP 118	750	383	365	2
ZRP 119	551	480	70	1
ZRP 120	599	516	81	2
ZRP 121	1.232	1.173	59	0

Departament d'Estadística. Ajuntament de Barcelona.

Font: Cens de Població i Habitatges 2001. Instituto Nacional de Estadística. Institut d'Estadística de Catalunya.



## EDIFICIS

### 12. Evolució edificis familiars segons any construcció al districte. 1990-2001

	1990	%	2001	%
TOTAL	7.312	100,0	8.685	100,0
Abans de 1900	403	5,5	434	5,0
1900-1940	1.589	21,7	2.077	23,9
1941-1960	2.137	29,2	2.342	27,0
1961-1980	2.770	37,9	2.543	29,3
1981-1990	389	5,3	481	5,5
1991-2001	-	-	808	9,3
NC (en construcció)	24	0,3	-	-

Nota: Per l'any 2001, estan inclosos els edificis destinats a habitatges col·lectius

Departament d'Estadística. Ajuntament de Barcelona.

Font: Cens d'Edificis 1990. Instituto Nacional de Estadística. Institut d'Estadística de Catalunya.

Cens de Població i Habitatges 2001. Instituto Nacional de Estadística. Institut d'Estadística de Catalunya.

### 13. Edificis familiars segons any construcció per districte i zones estadístiques. Absoluts. 2001

	BARCELONA	5. SARRIÀ- SANT GERVASI	ZEG 18 Sant Gervasi	ZEG 19 Sarrià	ZEG 20 Vallvidrera-Les Planes
TOTAL	74.823	8.685	4.745	2.703	1.237
Abans de 1900	9.829	434	163	263	8
1900-1940	19.035	2.077	788	554	735
1941-1960	16.173	2.342	1.563	619	160
1961-1980	21.454	2.543	1.661	819	63
1981-1990	2.698	481	295	169	17
1991-2001	5.634	808	275	279	254

Nota: Estan inclosos els edificis destinats a habitatges col·lectius

Departament d'Estadística. Ajuntament de Barcelona.

Font: Cens de Població i Habitatges 2001. Instituto Nacional de Estadística. Institut d'Estadística de Catalunya.

### 14. Edificis familiars segons any construcció per districte i zones estadístiques. Percentatges. 2001

	BARCELONA	5. SARRIÀ- SANT GERVASI	ZEG 18 Sant Gervasi	ZEG 19 Sarrià	ZEG 20 Vallvidrera-Les Planes	% Sarrià-Sant Gervasi / Barcelona
TOTAL	100,0	100,0	100,0	100,0	100,0	11,6
Abans de 1900	13,1	5,0	3,4	9,7	0,6	4,4
1900-1940	25,4	23,9	16,6	20,5	59,4	10,9
1941-1960	21,6	27,0	32,9	22,9	12,9	14,5
1961-1980	28,7	29,3	35,0	30,3	5,1	11,9
1981-1990	3,6	5,5	6,2	6,3	1,4	17,8
1991-2001	7,5	9,3	5,8	10,3	20,5	14,3

Nota: Estan inclosos els edificis destinats a habitatges col·lectius

Departament d'Estadística. Ajuntament de Barcelona.

Font: Cens de Població i Habitatges 2001. Instituto Nacional de Estadística. Institut d'Estadística de Catalunya.



Sarrià-Sant Gervasi

**15. Edificis familiars segons any construcció per districte i zones de recerca. 2001**

	TOTAL	Abans 1900	1900-1940	1941-1960	1961-1980	1981-1990	1991-2001
5. SARRIÀ-SANT GERVASI	8.685	434	2.077	2.342	2.543	481	808
ZRP 102	210	5	23	42	115	10	15
ZRP 103	194	12	49	57	66	3	7
ZRP 104	257	4	90	80	67	12	4
ZRP 105	368	11	76	127	120	21	13
ZRP 106	354	6	54	120	140	17	17
ZRP 107	287	8	28	106	127	5	13
ZRP 108	256	9	38	128	74	2	5
ZRP 109	642	21	136	241	181	21	42
ZRP 110	502	42	87	112	151	64	46
ZRP 111	310	27	27	89	118	17	32
ZRP 112	524	11	93	132	170	69	49
ZRP 113	369	4	55	117	147	32	14
ZRP 114	472	3	32	212	185	22	18
ZRP 115	278	4	40	42	165	12	15
ZRP 116	316	5	51	90	130	20	20
ZRP 117	183	2	35	60	75	5	6
ZRP 118	759	130	182	107	202	68	70
ZRP 119	559	54	110	141	112	43	99
ZRP 120	608	68	136	179	135	21	69
ZRP 121	1.237	8	735	160	63	17	254

Nota: Estan inclosos els edificis destinats a habitatges col·lectius

Departament d'Estadística. Ajuntament de Barcelona.

Font: Cens de Població i Habitatges 2001. Instituto Nacional de Estadística. Institut d'Estadística de Catalunya.

**16. Evolució edificis familiars segons habitatges al districte. 1990-2001**

	1990	%	2001	%
TOTAL	7.312	100,0	8.602	100,0
1 habitatge	2.392	32,7	3.304	38,4
2 habitatges	380	5,2	498	5,8
3 habitatges	259	3,5	301	3,5
4 habitatges	275	3,8	318	3,7
5-9 habitatges	1.029	14,1	1.155	13,4
10-19 habitatges	2.201	30,1	2.233	26,0
20 o més	752	10,3	793	9,2
NC (en construcció)	24	0,3	-	-

Departament d'Estadística. Ajuntament de Barcelona.

Font: Cens d'Edificis 1990. Instituto Nacional de Estadística. Institut d'Estadística de Catalunya.

Cens de Població i Habitatges 2001. Instituto Nacional de Estadística. Institut d'Estadística de Catalunya.



## EDIFICIS

### 17. Edificis familiars segons habitatges per districte i zones estadístiques. Absoluts. 2001

	BARCELONA	5. SARRIÀ-SANT GERVASI	ZEG 18 Sant Gervasi	ZEG 19 Sarrià	ZEG 20 Vallvidrera-Les Planes
TOTAL	74.376	8.602	4.703	2.667	1.232
1 habitatge	21.600	3.304	969	1.251	1.084
2 habitatges	4.362	498	214	213	71
3 habitatges	2.994	301	160	112	29
4 habitatges	3.436	318	183	128	7
5-9 habitatges	12.988	1.155	821	311	23
10-19 habitatges	17.331	2.233	1.739	481	13
20 o més	11.665	793	617	171	5

Departament d'Estadística. Ajuntament de Barcelona.

Font: Cens de Població i Habitatges 2001. Instituto Nacional de Estadística. Institut d'Estadística de Catalunya.

### 18. Edificis familiars segons habitatges per districte i zones estadístiques. Percentatges. 2001

	BARCELONA	5. SARRIÀ-SANT GERVASI	ZEG 18 Sant Gervasi	ZEG 19 Sarrià	ZEG 20 Vallvidrera-Les Planes	% Sarrià-Sant Gervasi / Barcelona
TOTAL	100,0	100,0	100,0	100,0	100,0	11,6
1 habitatge	29,0	38,4	20,6	46,9	88,0	15,3
2 habitatges	5,9	5,8	4,6	8,0	5,8	11,4
3 habitatges	4,0	3,5	3,4	4,2	2,4	10,1
4 habitatges	4,6	3,7	3,9	4,8	0,6	9,3
5-9 habitatges	17,5	13,4	17,5	11,7	1,9	8,9
10-19 habitatges	23,3	26,0	37,0	18,0	1,1	12,9
20 o més	15,7	9,2	13,1	6,4	0,4	6,8

Departament d'Estadística. Ajuntament de Barcelona.

Font: Cens de Població i Habitatges 2001. Instituto Nacional de Estadística. Institut d'Estadística de Catalunya.



**19. Edificis familiars segons habitatges per districte i zones de recerca. 2001**

	TOTAL	1 habitatge	2 habitatges	3 habitatges	4 habitatges	5-9 habitatges	10-19 habitatges	20 o més habitatges
5. SARRIÀ-SANT GERVASI	8.602	3.304	498	301	318	1.155	2.233	793
ZRP 102	210	16	4	4	5	36	98	47
ZRP 103	192	16	8	6	6	45	88	23
ZRP 104	254	34	7	11	9	54	104	35
ZRP 105	363	41	16	13	13	84	150	46
ZRP 106	353	19	8	5	12	78	180	51
ZRP 107	283	54	8	4	10	68	116	23
ZRP 108	254	24	3	5	4	29	135	54
ZRP 109	638	133	48	39	30	113	217	58
ZRP 110	499	173	32	18	24	79	121	52
ZRP 111	310	53	11	7	12	44	101	82
ZRP 112	510	304	49	11	21	43	48	34
ZRP 113	368	49	7	16	21	57	154	64
ZRP 114	469	53	13	21	16	91	227	48
ZRP 115	276	68	13	8	12	43	119	13
ZRP 116	308	72	18	11	11	64	101	31
ZRP 117	183	45	2	0	2	9	62	63
ZRP 118	750	209	73	60	62	141	156	49
ZRP 119	551	418	41	12	19	24	30	7
ZRP 120	599	439	66	21	22	30	13	8
ZRP 121	1.232	1.084	71	29	7	23	13	5

Departament d'Estadística. Ajuntament de Barcelona.

Font: Cens de Població i Habitatges 2001. Instituto Nacional de Estadística. Institut d'Estadística de Catalunya.

**20. Evolució edificis familiars segons conservació al districte. 1990-2001**

	1990	%	2001	%
TOTAL	7.312	100,0	8.602	100,0
Estat ruïnós	18	0,2	36	0,4
Mal estat	115	1,6	98	1,1
Alguna deficiència	578	7,9	491	5,7
Bon estat	6.577	89,9	7.977	92,7
NC (en construcció)	24	0,3	-	-

Departament d'Estadística. Ajuntament de Barcelona.

Font: Cens d'Edificis 1990. Instituto Nacional de Estadística. Institut d'Estadística de Catalunya.

Cens de Població i Habitatges 2001. Instituto Nacional de Estadística. Institut d'Estadística de Catalunya.



## EDIFICIS

### 21. Edificis familiars segons conservació per districte i zones estadístiques. Absoluts. 2001

	BARCELONA	5. SARRIÀ-SANT GERVASI	ZEG 18 Sant Gervasi	ZEG 19 Sarrià	ZEG 20 Vallvidrera-Les Planes
TOTAL	74.376	8.602	4.703	2.667	1.232
Estat ruïnós	1.141	36	22	14	0
Mal estat	3.007	98	57	38	3
Alguna deficiència	10.400	491	363	122	6
Bon estat	59.828	7.977	4.261	2.493	1.223

Departament d'Estadística. Ajuntament de Barcelona.

Font: Cens de Població i Habitatges 2001. Instituto Nacional de Estadística. Institut d'Estadística de Catalunya.

### 22. Edificis familiars segons conservació per districte i zones estadístiques. Percentatges. 2001

	BARCELONA	5. SARRIÀ-SANT GERVASI	ZEG 18 Sant Gervasi	ZEG 19 Sarrià	ZEG 20 Vallvidrera-Les Planes	% Sarrià-Sant Gervasi / Barcelona
TOTAL	100,0	100,0	100,0	100,0	100,0	11,6
Estat ruïnós	1,5	0,4	0,5	0,5	0,0	3,2
Mal estat	4,0	1,1	1,2	1,4	0,2	3,3
Alguna deficiència	14,0	5,7	7,7	4,6	0,5	4,7
Bon estat	80,4	92,7	90,6	93,5	99,3	13,3

Departament d'Estadística. Ajuntament de Barcelona.

Font: Cens de Població i Habitatges 2001. Instituto Nacional de Estadística. Institut d'Estadística de Catalunya.

### 23. Edificis familiars segons conservació per districte i zones de recerca. 2001

	TOTAL	Ruïnós	Mal estat	Alguna deficiència	Bon estat
5. SARRIÀ-SANT GERVASI	8.602	36	98	491	7.977
ZRP 102	210	3	4	3	200
ZRP 103	192	2	4	23	163
ZRP 104	254	0	1	7	246
ZRP 105	363	2	13	69	279
ZRP 106	353	1	2	8	342
ZRP 107	283	1	7	8	267
ZRP 108	254	0	3	7	244
ZRP 109	638	5	11	102	520
ZRP 110	499	1	7	50	441
ZRP 111	310	2	2	14	292
ZRP 112	510	4	0	35	471
ZRP 113	368	1	2	17	348
ZRP 114	469	0	1	20	448
ZRP 115	276	0	0	24	252
ZRP 116	308	5	7	18	278
ZRP 117	183	1	0	2	180
ZRP 118	750	2	9	22	717
ZRP 119	551	3	8	21	519
ZRP 120	599	3	14	35	547
ZRP 121	1.232	0	3	6	1.223

Departament d'Estadística. Ajuntament de Barcelona.

Font: Cens de Població i Habitatges 2001. Instituto Nacional de Estadística. Institut d'Estadística de Catalunya.



Sarrià-Sant Gervasi



0. RESUM D'INDICADORS, GRÀFICS I NOTES

1. TERRITORI

2. POBLACIÓ

3. RELACIÓ AMB L'ACTIVITAT I OCUPACIÓ

4. MOVIMENT DEMOGRÀFIC

5. CARACTERÍSTIQUES DE LES LLARS

6. EDIFICIS

**7. HABITATGES**

8. CONSTRUCCIÓ I PREUS DELS HABITATGES

9. EXPEDIENTS D'ACTIVITATS ECONÒMIQUES

10. PARC DE VEHICLES

11. ELECCIONS

12. ALTRES ESTADÍSTIQUES

13. MAPES GUIA



**1. Evolució de la tipologia al districte. 1991-2001**

	1991	%	2001	%
TOTAL	59.800	100,0	68.761	100,0
Habitatges principals	49.429	82,7	49.896	72,6
Habitatges no principals	10.371	17,3	18.865	27,4
Secundaris	4.246	7,1	10.277	14,9
Vacants	5.974	10,0	8.207	11,9
Altres tipus	151	0,3	381	0,6

Departament d'Estadística. Ajuntament de Barcelona.

Font: Cens de Població i Habitatges 1991 i 2001. Instituto Nacional de Estadística. Institut d'Estadística de Catalunya.

**2. Tipologia per districte i zones estadístiques. Absoluts. 2001**

	BARCELONA	5. SARRIÀ- SANT GERVASI	ZEG 18 Sant Gervasi	ZEG 19 Sarrià	ZEG 20 Vallvidrera-Les Planes
TOTAL	757.928	68.761	51.099	15.875	1.787
Habitatges principals	594.452	49.896	36.910	11.959	1.027
Habitatges no principals	163.476	18.865	14.189	3.916	760
Secundaris	57.719	10.277	7.572	2.129	576
Vacants	100.771	8.207	6.274	1.752	181
Altres tipus	4.986	381	343	35	3

Departament d'Estadística. Ajuntament de Barcelona.

Font: Cens de Població i Habitatges 2001. Instituto Nacional de Estadística. Institut d'Estadística de Catalunya.

**3. Tipologia per districte i zones estadístiques. Percentatges. 2001**

	BARCELONA	5. SARRIÀ- SANT GERVASI	ZEG 18 Sant Gervasi	ZEG 19 Sarrià	ZEG 20 Vallvidrera-Les Planes	% Sarrià-Sant Gervasi / Barcelona
TOTAL	100,0	100,0	100,0	100,0	100,0	9,1
Habitatges principals	78,4	72,6	72,2	75,3	57,5	8,4
Habitatges no principals	21,6	27,4	27,8	24,7	42,5	11,5
Secundaris	7,6	14,9	14,8	13,4	32,2	17,8
Vacants	13,3	11,9	12,3	11,0	10,1	8,1
Altres tipus	0,7	0,6	0,7	0,2	0,2	7,6

Departament d'Estadística. Ajuntament de Barcelona.

Font: Cens de Població i Habitatges 2001. Instituto Nacional de Estadística. Institut d'Estadística de Catalunya.



## HABITATGES

### 4. Tipologia per districte i zones de recerca. 2001

	TOTAL	Principals	No principals			
			Total	Secundaris	Vacants	Altres tipus
5. SARRIÀ-SANT GERVASI	68.761	49.896	18.865	10.277	8.207	381
ZRP 102	3.373	2.427	946	719	216	11
ZRP 103	2.175	1.506	669	337	330	2
ZRP 104	2.953	2.232	721	482	239	0
ZRP 105	4.033	2.972	1.061	401	642	18
ZRP 106	4.421	3.318	1.103	583	437	83
ZRP 107	2.734	2.059	675	179	484	12
ZRP 108	3.586	2.801	785	468	311	6
ZRP 109	6.067	4.356	1.711	1.020	659	32
ZRP 110	4.182	3.012	1.170	737	429	4
ZRP 111	4.343	2.887	1.456	613	825	18
ZRP 112	2.595	2.033	562	115	442	5
ZRP 113	5.401	3.415	1.986	1414	547	25
ZRP 114	5.236	3.892	1.344	504	713	127
ZRP 115	2.380	1.842	538	263	275	0
ZRP 116	2.873	1.997	876	409	462	5
ZRP 117	2.766	2.207	559	150	407	2
ZRP 118	5.192	3.946	1.246	824	399	23
ZRP 119	1.330	997	333	290	40	3
ZRP 120	1.334	970	364	193	169	2
ZRP 121	1.787	1.027	760	576	181	3

Departament d'Estadística. Ajuntament de Barcelona.

Font: Cens de Població i Habitatges 2001. Instituto Nacional de Estadística. Institut d'Estadística de Catalunya.

### 5. Evolució habitatges familiars segons superfície al districte. 1991-2001

	1991	%	2001	%
TOTAL	49.429	100,0	49.896	100,0
Fins a 30 m <sup>2</sup>	392	0,8	169	0,3
De 31 a 60 m <sup>2</sup>	5.994	12,1	5.852	11,7
De 61 a 90 m <sup>2</sup>	13.160	26,6	13.637	27,3
De 91 a 120 m <sup>2</sup>	12.394	25,1	13.813	27,7
De 121 a 150 m <sup>2</sup>	7.298	14,8	6.981	14,0
Més 150 m <sup>2</sup>	10.191	20,6	9.444	18,9

Departament d'Estadística. Ajuntament de Barcelona.

Font: Cens de Població i Habitatges 1991 i 2001. Instituto Nacional de Estadística. Institut d'Estadística de Catalunya.



Sarrià-Sant Gervasi

**6. Habitatges familiars segons superfície per districte i zones estadístiques. Absoluts. 2001**

	BARCELONA	5. SARRIÀ- SANT GERVASI	ZEG 18 Sant Gervasi	ZEG 19 Sarrià	ZEG 20 Vallvidrera-Les Planes
TOTAL	594.451	49.896	36.910	11.959	1.027
Fins 30 m <sup>2</sup>	3.339	169	129	38	2
De 31 a 60 m <sup>2</sup>	156.732	5.852	4.274	1.441	137
De 61 a 90 m <sup>2</sup>	301.291	13.637	9.810	3.509	318
De 91 a 120 m <sup>2</sup>	94.280	13.813	10.452	3.064	297
De 121 a 150 m <sup>2</sup>	20.185	6.981	5.214	1.648	119
Més 150 m <sup>2</sup>	18.624	9.444	7.031	2.259	154

Departament d'Estadística. Ajuntament de Barcelona.  
Font: Cens de Població i Habitatges 2001. Instituto Nacional de Estadística.

**7. Habitatges familiars segons superfície per districte i zones estadístiques. Percentatges. 2001**

	BARCELONA	5. SARRIÀ- SANT GERVASI	ZEG 18 Sant Gervasi	ZEG 19 Sarrià	ZEG 20 Vallvidrera-Les Planes	% Sarrià-Sant Gervasi / Barcelona
TOTAL	100,0	100,0	100,0	100,0	100,0	8,4
Fins 30 m <sup>2</sup>	0,6	0,3	0,4	0,3	0,2	5,1
De 31 a 60 m <sup>2</sup>	26,4	11,7	11,6	12,1	13,3	3,7
De 61 a 90 m <sup>2</sup>	50,7	27,3	26,6	29,3	31,0	4,5
De 91 a 120 m <sup>2</sup>	15,9	27,7	28,3	25,6	28,9	14,7
De 121 a 150 m <sup>2</sup>	3,4	14,0	14,1	13,8	11,6	34,6
Més 150 m <sup>2</sup>	3,1	18,9	19,1	18,9	15,0	50,7

Departament d'Estadística. Ajuntament de Barcelona.  
Font: Cens de Població i Habitatges 2001. Instituto Nacional de Estadística.



## HABITATGES

### 8. Habitatges familiars segons superfície per districte i zones de recerca. 2001

	TOTAL	Fins a 30 m <sup>2</sup>	De 31 a 60 m <sup>2</sup>	De 61 a 90 m <sup>2</sup>	De 91 a 120 m <sup>2</sup>	De 121 a 150 m <sup>2</sup>	Més de 150 m <sup>2</sup>
5. SARRIÀ-SANT GERVASI	49.896	169	5.852	13.637	13.813	6.981	9.444
ZRP 102	2.427	1	117	381	515	379	1.034
ZRP 103	1.506	5	235	383	439	197	247
ZRP 104	2.232	2	231	506	656	343	494
ZRP 105	2.972	13	330	911	941	366	411
ZRP 106	3.318	6	409	712	751	508	932
ZRP 107	2.059	5	136	416	520	338	644
ZRP 108	2.801	10	248	717	943	440	443
ZRP 109	4.356	22	796	1.528	1.264	396	350
ZRP 110	3.012	20	435	1.004	911	359	283
ZRP 111	2.887	11	380	1.094	843	306	253
ZRP 112	2.033	6	192	588	566	280	401
ZRP 113	3.415	14	402	780	1.036	609	574
ZRP 114	3.892	14	363	790	1.067	693	965
ZRP 115	1.842	5	78	239	381	367	772
ZRP 116	1.997	9	298	508	516	273	393
ZRP 117	2.207	6	161	772	648	305	315
ZRP 118	3.946	11	609	1.461	1.018	455	392
ZRP 119	997	6	155	283	288	99	166
ZRP 120	970	1	140	246	213	149	221
ZRP 121	1.027	2	137	318	297	119	154

Departament d'Estadística. Ajuntament de Barcelona.  
Font: Cens de Població i Habitatges 2001. Instituto Nacional de Estadística.

### 9. Evolució habitatges familiars segons règim de tinença al districte. 1991-2001

	1991	%	2001	%
TOTAL	49.429	100,0	49.896	100,0
Propietat	28.056	56,8	30.428	61,0
Lloguer	19.266	39,0	16.834	33,7
Altres	2.107	4,3	2.634	5,3

Departament d'Estadística. Ajuntament de Barcelona.  
Font: Cens de Població i Habitatges 1991 i 2001. Instituto Nacional de Estadística. Institut d'Estadística de Catalunya.



**10. Habitatges familiars segons règim de tinença per districte i zones estadístiques. Absoluts. 2001**

	BARCELONA	5. SARRIÀ- SANT GERVASI	ZEG 18 Sant Gervasi	ZEG 19 Sarrià	ZEG 20 Vallvidrera-Les Planes
TOTAL	594.451	49.896	36.910	11.959	1.027
Habitatge de propietat	405.090	30.428	22.015	7.726	687
Per compra, totalment pagat	271.693	20.187	14.687	5.127	373
Per compra, amb pagaments pendents	117.543	7.974	5.668	2.056	250
Per herència o per donació	15.854	2.267	1.660	543	64
De lloguer	169.137	16.834	12.981	3.590	263
Cedit gratuïtament o a baix preu	8.075	1.263	940	283	40
Una altra forma de tinença	12.149	1.371	974	360	37

Departament d'Estadística. Ajuntament de Barcelona.

Font: Cens de Població i Habitatges 2001. Instituto Nacional de Estadística. Institut d'Estadística de Catalunya.

**11. Habitatges familiars segons règim de tinença per districte i zones estadístiques. Percentatges. 2001**

	BARCELONA	5. SARRIÀ- SANT GERVASI	ZEG 18 Sant Gervasi	ZEG 19 Sarrià	ZEG 20 Vallvidrera-Les Planes	% Sarrià-Sant Gervasi / Barcelona
TOTAL	100,0	100,0	100,0	100,0	100,0	8,4
Habitatge de propietat	68,1	61,0	59,6	64,6	66,9	7,5
Per compra, totalment pagat	45,7	40,5	39,8	42,9	36,3	7,4
Per compra, amb pagaments pendents	19,8	16,0	15,4	17,2	24,3	6,8
Per herència o per donació	2,7	4,5	4,5	4,5	6,2	14,3
De lloguer	28,5	33,7	35,2	30,0	25,6	10,0
Cedit gratuïtament o a baix preu	1,4	2,5	2,5	2,4	3,9	15,6
Una altra forma de tinença	2,0	2,7	2,6	3,0	3,6	11,3

Departament d'Estadística. Ajuntament de Barcelona.

Font: Cens de Població i Habitatges 2001. Instituto Nacional de Estadística. Institut d'Estadística de Catalunya.



## HABITATGES

### 12. Habitatges familiars segons règim de tinença per districte i zones de recerca. 2001

	Habitatges de propietat							
	TOTAL	Total	Per compra, totalment pagat	Per compra, pagaments pendents	Per herència o donació	Habitatge de lloguer	Habitatge cedit	Altra forma tinença
5. SARRIÀ-SANT GERVASI	49.896	30.428	20.187	7.974	2.267	16.834	1.263	1.371
ZRP 102	2.427	1.837	1.267	466	104	450	74	66
ZRP 103	1.506	755	536	161	58	683	42	26
ZRP 104	2.232	1.090	722	257	111	1.026	67	49
ZRP 105	2.972	1.560	1.022	387	151	1.242	76	94
ZRP 106	3.318	1.947	1.338	435	174	1.151	108	112
ZRP 107	2.059	1.390	954	330	106	559	52	58
ZRP 108	2.801	1.675	1.088	451	136	952	96	78
ZRP 109	4.356	2.309	1.523	616	170	1.891	80	76
ZRP 110	3.012	2.007	1.282	604	121	866	62	77
ZRP 111	2.887	1.761	1.135	505	121	1.001	52	73
ZRP 112	2.033	1.341	877	337	127	564	52	76
ZRP 113	3.415	1.931	1.271	538	122	1.326	80	78
ZRP 114	3.892	2.412	1.672	581	159	1.270	99	111
ZRP 115	1.842	1.341	949	317	75	414	49	38
ZRP 116	1.997	1.314	905	349	60	582	51	50
ZRP 117	2.207	1.409	880	438	91	693	36	69
ZRP 118	3.946	2.406	1.603	610	193	1.320	95	125
ZRP 119	997	674	408	212	54	259	23	41
ZRP 120	970	582	382	130	70	322	29	37
ZRP 121	1.027	687	373	250	64	263	40	37

Departament d'Estadística. Ajuntament de Barcelona.

Font: Cens de Població i Habitatges 2001. Instituto Nacional de Estadística. Institut d'Estadística de Catalunya.

### 13. Evolució de l'ocupació mitjana al districte. 1991-2001

	1991	1996	2001
Població	148.237	129.573	132.784
Habitatges ocupats	49.429	46.056	49.896
Ocupació mitjana	3,00	2,81	2,66

Nota: Per a l'any 1996 es tracta d'una estimació a partir del nombre de persones empadronades a cada full padronal del Padró Municipal.

Departament d'Estadística. Ajuntament de Barcelona.

Font: Censos de Població i Habitatges 1991 i 2001. Instituto Nacional de Estadística. Institut d'Estadística de Catalunya.  
Estadística de Població 1996. Institut d'Estadística de Catalunya.



Sarrià-Sant Gervasi



**14. Ocupació mitjana per districte i zones estadístiques. 2001**

	BARCELONA	5. SARRIÀ-SANT GERVASI	ZEG 18 Sant Gervasi	ZEG 19 Sarrià	ZEG 20 Vallvidrera-Les Planes
Població	1.503.884	132.784	96.306	33.487	2.991
Habitatges ocupats	594.451	49.896	36.910	11.959	1.027
Ocupació mitjana	2,53	2,66	2,61	2,80	2,91

Departament d'Estadística. Ajuntament de Barcelona.

Font: Cens de Població i Habitatges 2001. Instituto Nacional de Estadística. Institut d'Estadística de Catalunya.

**15. Ocupació mitjana per districte i zones de recerca. 2001**

	Població	Habitatges ocupats	Ocupació mitjana
5. SARRIÀ-SANT GERVASI	132.784	49.896	2,66
ZRP 102	6.854	2.427	2,82
ZRP 103	3.657	1.506	2,43
ZRP 104	5.449	2.232	2,44
ZRP 105	7.345	2.972	2,47
ZRP 106	8.649	3.318	2,61
ZRP 107	5.885	2.059	2,86
ZRP 108	7.309	2.801	2,61
ZRP 109	10.367	4.356	2,38
ZRP 110	7.705	3.012	2,56
ZRP 111	7.325	2.887	2,54
ZRP 112	5.889	2.033	2,90
ZRP 113	9.213	3.415	2,70
ZRP 114	10.659	3.892	2,74
ZRP 115	5.664	1.842	3,08
ZRP 116	5.621	1.997	2,81
ZRP 117	5.915	2.207	2,68
ZRP 118	10.440	3.946	2,65
ZRP 119	2.886	997	2,89
ZRP 120	2.961	970	3,05
ZRP 121	2.991	1.027	2,91

Departament d'Estadística. Ajuntament de Barcelona.

Font: Cens de Població i Habitatges 2001. Instituto Nacional de Estadística. Institut d'Estadística de Catalunya.





0. RESUM D'INDICADORS, GRÀFICS I NOTES

1. TERRITORI

2. POBLACIÓ

3. RELACIÓ AMB L'ACTIVITAT I OCUPACIÓ

4. MOVIMENT DEMOGRÀFIC

5. CARACTERÍSTIQUES DE LES LLARS

6. EDIFICIS

7. HABITATGES

**8. CONSTRUCCIÓ I PREUS DELS HABITATGES**

9. EXPEDIENTS D'ACTIVITATS ECONÒMIQUES

10. PARC DE VEHICLES

11. ELECCIONS

12. ALTRES ESTADÍSTIQUES

13. MAPES GUIA



**1. Evolució llicències d'obra previstes al districte. 2000-2004**

	2000	%	2001	%	2002	%	2003	%	2004	%
<b>Habitatges previstos</b>										
Total	374	100,0	303	100,0	404	100,0	348	100,0	397	100,0
Nova planta	270	72,2	175	57,8	304	75,2	278	79,9	215	54,2
De reforma i ampliació	104	27,8	128	42,2	100	24,8	70	20,1	182	45,8
<b>Places d'aparcament previstes</b>										
Total	1.659	100,0	625	100,0	1.124	100,0	1.250	100,0	646	100,0
En edificis residencials	767	46,2	333	53,3	595	52,9	494	39,5	492	76,2
En altres tipus d'edificis	892	53,8	292	46,7	529	47,1	756	60,5	154	23,8
<b>Sostre a construir previst (m²)</b>										
Total	200.806	100,0	126.815	100,0	139.890	100,0	167.372	100,0	103.750	100,0
Residencial	61.629	30,7	37.986	30,0	39.478	28,2	49.694	29,7	43.483	41,9
Aparcament	63.356	31,6	20.634	16,3	39.615	28,3	53.072	31,7	26.448	25,5
Equipament	29.087	14,5	16.771	13,2	40.822	29,2	46.571	27,8	18.939	18,3
Comercial	9.665	4,8	7.151	5,6	3.234	2,3	4.772	2,9	1.974	1,9
Industrial	0	0,0	0	0,0	0	0,0	0	0,0	0	0,0
Oficines	18.807	9,4	25.451	20,1	7.757	5,5	8.172	4,9	2.013	1,9
Hotels	10.590	5,3	11.661	9,2	3.930	2,8	0	0,0	5.741	5,5
Altres usos	7.672	3,8	7.161	5,6	5.054	3,6	5.090	3,0	5.153	5,0

Departament d'Estadística. Ajuntament de Barcelona.  
 Font: Direcció d'Actuació Urbanística. Ajuntament de Barcelona.

**2. Llicències d'obra previstes al districte. 2004**

	BARCELONA	%	5. SARRIÀ-SANT GERVASI	%	% Sarrià-Sant Gervasi / Barcelona
<b>Habitatges previstos</b>					
Total	5.945	100,0	397	100,0	6,7
Nova planta	4.592	77,2	215	54,2	4,7
De reforma i ampliació	1.353	22,8	182	45,8	13,5
<b>Places d'aparcament previstes</b>					
Total	9.900	100,0	646	100,0	6,5
En edificis residencials	5.652	57,1	492	76,2	8,7
En altres tipus d'edificis	4.248	42,9	154	23,8	3,6
<b>Sostre a construir previst (m²)</b>					
Total	1.512.180	100,0	103.750	100,0	6,9
Residencial	487.497	32,2	43.483	41,9	8,9
Aparcament	351.521	23,2	26.448	25,5	7,5
Equipament	218.272	14,4	18.939	18,3	8,7
Comercial	127.140	8,4	1.974	1,9	1,6
Industrial	82.052	5,4	0	0,0	0,0
Oficines	87.280	5,8	2.013	1,9	2,3
Hotels	101.465	6,7	5.741	5,5	5,7
Altres usos	56.953	3,8	5.153	5,0	9,1

Departament d'Estadística. Ajuntament de Barcelona.  
 Font: Direcció d'Actuació Urbanística. Ajuntament de Barcelona.



## CONSTRUCCIÓ I PREUS DELS HABITATGES

### 3. Evolució habitatges iniciats i acabats al districte. 2000-2004

	2000	%	2001	%	2002	%	2003	%	2004	%
Habitatges iniciats	229	100,0	290	100,0	125	100,0	399	100,0	275	100,0
4t. trimestre	60	26,2	78	26,9	21	16,8	180	45,1	69	25,1
3r. trimestre	22	9,6	87	30,0	16	12,8	23	5,8	74	26,9
2n. trimestre	106	46,3	32	11,0	41	32,8	85	21,3	46	16,7
1r. trimestre	41	17,9	93	32,1	47	37,6	111	27,8	86	31,3
Habitatges acabats	361	100,0	354	100,0	375	100,0	263	100,0	139	100,0
4t. trimestre	106	29,4	38	10,7	185	49,3	43	16,4	14	10,1
3r. trimestre	168	46,5	74	20,9	33	8,8	81	30,8	36	25,9
2n. trimestre	56	15,5	102	28,8	95	25,3	43	16,4	70	50,4
1r. trimestre	31	8,6	140	39,5	62	16,5	96	36,5	19	13,7

Nota: Els habitatges iniciats s'han extret dels projectes visats pels col·legis d'Aparelladors.  
Els habitatges acabats s'han extret dels certificats finals d'obra dels col·legis d'Aparelladors.

Departament d'Estadística. Ajuntament de Barcelona.

Font: Direcció General d'Arquitectura i Habitatge. Departament Política Territorial. Generalitat de Catalunya.

### 4. Habitatges iniciats i acabats al districte. 2004

	BARCELONA	%	5. SARRIÀ-SANT GERVASI	%	% Sarrià-Sant Gervasi / Barcelona
Habitatges iniciats	5.090	100,0	275	100,0	5,4
4t. trimestre	1.701	33,4	69	25,1	4,1
3r. trimestre	694	13,6	74	26,9	10,7
2n. trimestre	1.322	26,0	46	16,7	3,5
1r. trimestre	1.373	27,0	86	31,3	6,3
Habitatges acabats	4.641	100,0	139	100,0	3,0
4t. trimestre	955	20,6	14	10,1	1,5
3r. trimestre	808	17,4	36	25,9	4,5
2n. trimestre	1.112	24,0	70	50,4	6,3
1r. trimestre	1.766	38,0	19	13,7	1,1

Nota: Els habitatges iniciats s'han extret dels projectes visats pels col·legis d'Aparelladors.  
Els habitatges acabats s'han extret dels certificats finals d'obra dels col·legis d'Aparelladors.

Departament d'Estadística. Ajuntament de Barcelona.

Font: Direcció General d'Arquitectura i Habitatge. Departament Política Territorial. Generalitat de Catalunya.

### 5. Evolució estimació del preu de venda i lloguer al districte. 2000-2004

	2000	2001	2002	2003	2004
Venda (€/m <sup>2</sup> )					
Habitatges nous	2.950	3.910	4.873	4.203	7.856
Habitatges de segona mà	2.616	3.078	3.598	4.049	4.666
Oficines	1.854	2.053	2.179	2.903	3.524
Locals comercials	1.294	1.687	1.970	2.183	2.924
Lloguer (€/m <sup>2</sup> mensuals)					
Habitatges	8,5	9,4	10,2	10,3	11,1
Oficines	8,0	8,8	9,7	10,0	11,2
Locals comercials	7,0	8,5	9,2	10,0	10,8

Departament d'Estadística. Ajuntament de Barcelona.

Font: Tecnigrà. Informe de Coyuntura Immobiliària en Barcelona.

Departament d'Estudis Fiscals. Institut Municipal d'Hisenda. Ajuntament de Barcelona.



Sarrià-Sant Gervasi

**6. Estimació del preu de venda i lloguer per districte i zones estadístiques. Absoluts. 2004**

	BARCELONA	5. SARRIÀ-SANT GERVASI	ZEG 18 Sant Gervasi	ZEG 19 Sarrià	ZEG 20 Vallvidrera-Les Planes
Venda (€/m <sup>2</sup> )					
Habitatges nous	4.193	7.856	-	-	-
Habitatges de segona mà	3.672	4.666	4.703	5.130	3.667
Oficines	2.928	3.524	-	-	-
Locals comercials	1.971	2.924	2.852	3.627	1.807
Lloguer (€/m <sup>2</sup> mensuals)					
Habitatges	10,7	11,1	10,9	11,6	9,8
Oficines	10,2	11,2	-	-	-
Locals comercials	9,3	10,8	10,5	12,3	11,1

Departament d'Estadística. Ajuntament de Barcelona.  
 Font: Tecnigrama. Informe de Coyuntura Immobiliària en Barcelona.  
 Departament d'Estudis Fiscals. Institut Municipal d'Hisenda. Ajuntament de Barcelona.

**7. Estimació del preu de venda i lloguer per districte i zones estadístiques. Percentatges. 2004**

	BARCELONA	Sarrià-Sant Gervasi / Barcelona	ZEG 18 Sant Gervasi / Barcelona	ZEG 19 Sarrià / Barcelona	ZEG 20 Vallvidrera-Les Planes / Barcelona
Venda (números índex)					
Habitatges nous	100,0	187,4	-	-	-
Habitatges de segona mà	100,0	127,1	128,1	139,7	99,9
Oficines	100,0	120,4	-	-	-
Locals comercials	100,0	148,4	144,7	184,0	91,7
Lloguer (números índex)					
Habitatges	100,0	102,9	101,6	107,8	91,1
Oficines	100,0	109,4	-	-	-
Locals comercials	100,0	117,1	113,4	133,1	120,4

Departament d'Estadística. Ajuntament de Barcelona.  
 Font: Tecnigrama. Informe de Coyuntura Immobiliària en Barcelona.  
 Departament d'Estudis Fiscals. Institut Municipal d'Hisenda. Ajuntament de Barcelona.

**8. Evolució tipologia i valors cadastrals al districte. 2002-2004**

	2002	%	2003	%	2004	%
Total locals cadastrals						
Locals habitatge	146.679	100,0	149.158	100,0	150.560	100,0
Locals aparcament	73.812	50,3	74.492	49,9	74.751	49,6
Altres tipus de locals	45.628	31,1	47.058	31,6	47.964	31,9
Valors unitaris (€/m <sup>2</sup> )						
Valor cadastral	27.239	18,6	27.608	18,5	27.845	18,5
Valor del sòl	796,8	100,0	789,4	100,0	791,8	100,0
Valor de la construcció més serveis	511,6	64,2	506,8	64,2	504,9	63,8
	285,2	35,8	282,6	35,8	286,9	36,2

Nota: el valor cadastral s'ha calculat a partir dels seus components, els quals estan afectats per coeficients correctors.

Departament d'Estadística. Ajuntament de Barcelona.  
 Font: Cadastre de la ciutat de Barcelona.  
 Departament d'Estudis Fiscals. Institut Municipal d'Hisenda. Ajuntament de Barcelona.



## CONSTRUCCIÓ I PREUS DELS HABITATGES

### 9. Tipologia i valors cadastrals per districte i zones estadístiques. Absoluts. 2004

	BARCELONA	5. SARRIÀ- SANT GERVASI	ZEG 18 Sant Gervasi	ZEG 19 Sarrià	ZEG 20 Vallvidrera-Les Planes
Total locals cadastrals	1.308.393	150.560	108.406	38.025	4.129
Locals habitatge	794.616	74.751	53.782	18.175	2.794
Locals aparcament	294.005	47.964	34.510	12.895	559
Altres tipus de locals	219.772	27.845	20.114	6.955	776
Valors unitaris (€/m²)					
Valor cadastral	644,8	791,8	786,8	807,9	783,6
Valor del sòl	397,6	504,9	506,8	498,7	510,2
Valor de la construcció més serveis	246,9	286,9	279,9	309,2	273,5

Nota: el valor cadastral s'ha calculat a partir dels seus components, els quals estan afectats per coeficients correctors.

Departament d'Estadística. Ajuntament de Barcelona.

Font: Cadastre de la ciutat de Barcelona.

Departament d'Estudis Fiscals. Institut Municipal d'Hisenda. Ajuntament de Barcelona.

### 10. Tipologia i valors cadastrals per districte i zones estadístiques. Percentatges. 2004

	BARCELONA	5. SARRIÀ- SANT GERVASI	ZEG 18 Sant Gervasi	ZEG 19 Sarrià	ZEG 20 Vallvidrera-Les Planes	% Sarrià-Sant Gervasi / Barcelona
Total locals cadastrals	100,0	100,0	100,0	100,0	100,0	11,5
Locals habitatge	60,7	49,6	49,6	47,8	67,7	9,4
Locals aparcament	22,5	31,9	31,8	33,9	13,5	16,3
Altres tipus de locals	16,8	18,5	18,6	18,3	18,8	12,7
Valors unitaris (números índex)						
Valor cadastral	100,0	122,8	122,0	125,3	121,5	-
Valor del sòl	100,0	127,0	127,5	125,4	128,3	-
Valor de la construcció més serveis	100,0	116,2	113,4	125,3	110,8	-

Nota: el valor cadastral s'ha calculat a partir dels seus components, els quals estan afectats per coeficients correctors.

Departament d'Estadística. Ajuntament de Barcelona.

Font: Cadastre de la ciutat de Barcelona.

Departament d'Estudis Fiscals. Institut Municipal d'Hisenda. Ajuntament de Barcelona.





**11. Tipologia i valors cadastrals per districte i zones de recerca. 2004**

	Locals cadastrals				Valors unitaris (€/m <sup>2</sup> )		
	Total locals	Locals habitatge	Locals aparcaments	Altres locals	Valor cadastral	Valor del sòl	Valor construcció més serveis
5. SARRIÀ-SANT GERVASI	150.560	74.751	47.964	27.845	791,8	504,9	286,9
ZRP 102	9.276	3.608	3.900	1.768	898,5	553,9	344,4
ZRP 103	4.728	2.467	1.140	1.121	804,5	536,5	268,0
ZRP 104	8.201	3.526	1.964	2.711	858,0	561,5	296,5
ZRP 105	8.818	4.479	2.441	1.898	781,3	509,4	271,9
ZRP 106	8.626	4.684	2.292	1.650	811,3	561,6	249,7
ZRP 107	7.234	2.850	3.149	1.235	822,9	512,7	310,2
ZRP 108	6.597	3.904	1.381	1.312	767,7	512,7	255,0
ZRP 109	11.798	6.330	3.602	1.866	678,6	450,9	227,8
ZRP 110	8.677	4.522	3.105	1.050	719,7	463,3	256,4
ZRP 111	7.988	4.164	2.812	1.012	699,6	442,4	257,2
ZRP 112	5.989	3.119	1.353	1.517	796,6	461,0	335,5
ZRP 113	10.325	4.861	4.158	1.306	747,8	488,4	259,4
ZRP 114	10.149	5.268	3.213	1.668	787,5	500,5	287,0
ZRP 115	6.221	2.393	2.992	836	842,0	485,7	356,3
ZRP 116	6.372	2.892	2.486	994	823,4	496,2	327,3
ZRP 117	6.043	2.875	1.786	1.382	843,3	539,2	304,1
ZRP 118	11.924	6.158	3.998	1.768	798,0	512,3	285,7
ZRP 119	3.742	1.853	954	935	828,2	527,5	300,7
ZRP 120	3.723	2.004	679	1.040	713,4	432,0	281,4
ZRP 121	4.129	2.794	559	776	783,6	510,2	273,5

Nota: el valor cadastral s'ha calculat a partir dels seus components, els quals estan afectats per coeficients correctors.

Departament d'Estadística. Ajuntament de Barcelona.

Font: Cadastre de la ciutat de Barcelona.

Departament d'Estudis Fiscals. Institut Municipal d'Hisenda. Ajuntament de Barcelona.

**12. Evolució locals habitatge segons superfície al districte. 2002-2004**

	2002	%	2003	%	2004	%
TOTAL	73.812	100,0	74.492	100,0	74.751	100,0
Fins a 30 m <sup>2</sup>	2.681	3,6	2.681	3,6	2.510	3,4
De 31 a 60 m <sup>2</sup>	11.465	15,5	11.598	15,6	11.661	15,6
De 61 a 90 m <sup>2</sup>	18.626	25,2	18.808	25,2	18.913	25,3
De 91 a 120 m <sup>2</sup>	15.855	21,5	15.996	21,5	16.059	21,5
De 121 a 150 m <sup>2</sup>	10.046	13,6	10.172	13,7	10.282	13,8
Més de 150 m <sup>2</sup>	15.139	20,5	15.237	20,5	15.326	20,5

Departament d'Estadística. Ajuntament de Barcelona.

Font: Cadastre de la ciutat de Barcelona.

Departament d'Estudis Fiscals. Institut Municipal d'Hisenda. Ajuntament de Barcelona.



## CONSTRUCCIÓ I PREUS DELS HABITATGES

### 13. Locals habitatge segons superfície per districte i zones estadístiques. Absoluts. 2004

	BARCELONA	5. SARRIÀ- SANT GERVASI	ZEG 18 Sant Gervasi	ZEG 19 Sarrià	ZEG 20 Vallvidrera-Les Planes
TOTAL	794.616	74.751	53.782	18.175	2.794
Fins a 30 m <sup>2</sup>	27.914	2.510	1.435	697	378
De 31 a 60 m <sup>2</sup>	216.769	11.661	7.893	2.967	801
De 61 a 90 m <sup>2</sup>	359.984	18.913	13.080	5.163	670
De 91 a 120 m <sup>2</sup>	120.491	16.059	12.098	3.440	521
De 121 a 150 m <sup>2</sup>	35.347	10.282	7.623	2.412	247
Més de 150 m <sup>2</sup>	34.111	15.326	11.653	3.496	177

Departament d'Estadística. Ajuntament de Barcelona.

Font: Cadastre de la ciutat de Barcelona.

Departament d'Estudis Fiscals. Institut Municipal d'Hisenda. Ajuntament de Barcelona.

### 14. Locals habitatge segons superfície per districte i zones estadístiques. Percentatges. 2004

	BARCELONA	5. SARRIÀ- SANT GERVASI	ZEG 18 Sant Gervasi	ZEG 19 Sarrià	ZEG 20 Vallvidrera-Les Planes	% Sarrià-Sant Gervasi / Barcelona
TOTAL	100,0	100,0	100,0	100,0	100,0	9,4
Fins a 30 m <sup>2</sup>	3,5	3,4	2,7	3,8	13,5	9,0
De 31 a 60 m <sup>2</sup>	27,3	15,6	14,7	16,3	28,7	5,4
De 61 a 90 m <sup>2</sup>	45,3	25,3	24,3	28,4	24,0	5,3
De 91 a 120 m <sup>2</sup>	15,2	21,5	22,5	18,9	18,6	13,3
De 121 a 150 m <sup>2</sup>	4,4	13,8	14,2	13,3	8,8	29,1
Més de 150 m <sup>2</sup>	4,3	20,5	21,7	19,2	6,3	44,9

Departament d'Estadística. Ajuntament de Barcelona.

Font: Cadastre de la ciutat de Barcelona.

Departament d'Estudis Fiscals. Institut Municipal d'Hisenda. Ajuntament de Barcelona.



**15. Locals habitatge segons superfície per districte i zones de recerca. 2004**

	TOTAL	Fins a 30 m <sup>2</sup>	31-60 m <sup>2</sup>	61-90 m <sup>2</sup>	91-120 m <sup>2</sup>	121-150 m <sup>2</sup>	Més de 150 m <sup>2</sup>
5. SARRIÀ-SANT GERVASI	74.751	2.510	11.661	18.913	16.059	10.282	15.326
ZRP 102	3.608	29	87	490	864	476	1.662
ZRP 103	2.467	78	426	630	607	235	491
ZRP 104	3.526	98	394	659	767	630	978
ZRP 105	4.479	167	690	1.217	1.101	646	658
ZRP 106	4.684	87	713	890	765	609	1.620
ZRP 107	2.850	32	221	473	655	489	980
ZRP 108	3.904	79	408	900	1.096	600	821
ZRP 109	6.330	246	1.488	1.966	1.540	688	402
ZRP 110	4.522	192	936	1.569	960	538	327
ZRP 111	4.164	77	741	1.367	1.120	502	357
ZRP 112	3.119	88	377	896	611	462	685
ZRP 113	4.861	160	784	984	910	889	1.134
ZRP 114	5.268	102	628	1.039	1.102	859	1.538
ZRP 115	2.393	42	94	189	393	478	1.197
ZRP 116	2.892	63	513	724	573	380	639
ZRP 117	2.875	11	82	1.261	694	355	472
ZRP 118	6.158	323	1.371	2.055	1.110	767	532
ZRP 119	1.853	127	492	504	322	175	233
ZRP 120	2.004	131	415	430	348	257	423
ZRP 121	2.794	378	801	670	521	247	177

Departament d'Estadística. Ajuntament de Barcelona.

Font: Cadastre de la ciutat de Barcelona.

Departament d'Estudis Fiscals. Institut Municipal d'Hisenda. Ajuntament de Barcelona.

**16. Evolució locals habitatge segons antiguitat al districte. 2002-2004**

	2002	%	2003	%	2004	%
TOTAL	73.812	100,0	74.492	100,0	74.751	100,0
Abans de 1901	1.764	2,4	1.753	2,4	1.741	2,3
1901-1940	10.023	13,6	9.990	13,4	9.972	13,3
1941-1960	16.799	22,8	16.896	22,7	16.932	22,7
1961-1980	37.942	51,4	38.022	51,0	37.851	50,6
1981-1990	4.203	5,7	4.226	5,7	4.254	5,7
1991-2000	3.081	4,2	3.066	4,1	3.090	4,1
A partir de l'any 2000	-	-	539	0,7	911	1,2

Departament d'Estadística. Ajuntament de Barcelona.

Font: Cadastre de la ciutat de Barcelona.

Departament d'Estudis Fiscals. Institut Municipal d'Hisenda. Ajuntament de Barcelona.



## CONSTRUCCIÓ I PREUS DELS HABITATGES

### 17. Locals habitatge segons antiguitat per districte i zones estadístiques. Absoluts. 2004

	BARCELONA	5. SARRIÀ- SANT GERVASI	ZEG 18 Sant Gervasi	ZEG 19 Sarrià	ZEG 20 Vallvidrera-Les Planes
TOTAL	794.616	74.751	53.782	18.175	2.794
Abans de 1901	85.511	1.741	755	884	102
1901-1940	125.589	9.972	7.561	1.910	501
1941-1960	107.010	16.932	13.072	2.977	883
1961-1980	381.353	37.851	27.594	9.454	803
1981-1990	39.219	4.254	2.693	1.400	161
1991-2000	42.863	3.090	1.687	1.125	278
A partir de l'any 2000	13.071	911	420	425	66

Departament d'Estadística. Ajuntament de Barcelona.

Font: Cadastre de la ciutat de Barcelona.

Departament d'Estudis Fiscals. Institut Municipal d'Hisenda. Ajuntament de Barcelona.

### 18. Locals habitatge segons antiguitat per districte i zones estadístiques. Percentatges. 2004

	BARCELONA	5. SARRIÀ- SANT GERVASI	ZEG 18 Sant Gervasi	ZEG 19 Sarrià	ZEG 20 Vallvidrera-Les Planes	% Sarrià-Sant Gervasi / Barcelona
TOTAL	100,0	100,0	100,0	100,0	100,0	9,4
Abans de 1901	10,8	2,3	1,4	4,9	3,7	2,0
1901-1940	15,8	13,3	14,1	10,5	17,9	7,9
1941-1960	13,5	22,7	24,3	16,4	31,6	15,8
1961-1980	48,0	50,6	51,3	52,0	28,7	9,9
1981-1990	4,9	5,7	5,0	7,7	5,8	10,8
1991-2000	5,4	4,1	3,1	6,2	10,0	7,2
A partir de l'any 2000	1,6	1,2	0,8	2,3	2,4	7,0

Departament d'Estadística. Ajuntament de Barcelona.

Font: Cadastre de la ciutat de Barcelona.

Departament d'Estudis Fiscals. Institut Municipal d'Hisenda. Ajuntament de Barcelona.



## 19. Locals habitatge segons antiguitat per districte i zones de recerca. 2004

	TOTAL	Abans de 1901	1901-1940	1941-1960	1961-1980	1981-1990	1991-2000	A partir de l'any 2000
5. SARRIÀ-SANT GERVASI	74.751	1.741	9.972	16.932	37.851	4.254	3.090	911
ZRP 102	3.608	2	8	554	2.191	234	471	148
ZRP 103	2.467	114	911	637	780	9	16	0
ZRP 104	3.526	40	1.271	883	1.203	80	49	0
ZRP 105	4.479	78	769	1.194	2.201	173	64	0
ZRP 106	4.684	76	754	1.337	2.221	226	52	18
ZRP 107	2.850	12	391	653	1.540	194	41	19
ZRP 108	3.904	2	572	1.329	1.832	123	46	0
ZRP 109	6.330	109	1.055	1.361	3.358	193	152	102
ZRP 110	4.522	150	346	685	2.743	382	216	0
ZRP 111	4.164	42	190	646	2.713	337	193	43
ZRP 112	3.119	51	648	702	1.317	225	159	17
ZRP 113	4.861	54	438	1.318	2.580	245	153	73
ZRP 114	5.268	25	208	1.773	2.915	272	75	0
ZRP 115	2.393	12	234	171	1.665	187	71	53
ZRP 116	2.892	50	324	327	1.829	219	123	20
ZRP 117	2.875	0	99	1.094	1.567	30	85	0
ZRP 118	6.158	420	518	676	3.273	742	241	288
ZRP 119	1.853	129	218	373	619	54	430	30
ZRP 120	2.004	273	517	336	501	168	175	34
ZRP 121	2.794	102	501	883	803	161	278	66

Departament d'Estadística. Ajuntament de Barcelona.

Font: Cadastre de la ciutat de Barcelona.

Departament d'Estudis Fiscals. Institut Municipal d'Hisenda. Ajuntament de Barcelona.





0. RESUM D'INDICADORS, GRÀFICS I NOTES

1. TERRITORI

2. POBLACIÓ

3. RELACIÓ AMB L'ACTIVITAT I OCUPACIÓ

4. MOVIMENT DEMOGRÀFIC

5. CARACTERÍSTIQUES DE LES LLARS

6. EDIFICIS

7. HABITATGES

8. CONSTRUCCIÓ I PREUS DELS HABITATGES

**9. EXPEDIENTS D'ACTIVITATS ECONÒMIQUES**

10. PARC DE VEHICLES

11. ELECCIONS

12. ALTRES ESTADÍSTIQUES

13. MAPES GUIA





**1. Grans sectors per districte i zones estadístiques. Absoluts. 2004**

	BARCELONA	5. SARRIÀ-SANT GERVASI	ZEG 18 Sant Gervasi	ZEG 19 Sarrià	ZEG 20 Vallvidrera-Les Planes
TOTAL	187.836	24.676	19.967	4.454	255
Indústria	12.232	1.103	915	179	9
Construcció	12.427	200	160	37	3
Comerç detall	35.839	3.503	2.905	569	29
Comerç engròs	12.835	1.442	1.218	212	12
Serveis	73.435	9.290	7.622	1.573	95
Professionals	41.068	9.138	7.147	1.884	107

Font: Impost d'activitats econòmiques. Departament d'Estadística. Ajuntament de Barcelona.

**2. Grans sectors per districte i zones estadístiques. Percentatges. 2004**

	BARCELONA	5. SARRIÀ-SANT GERVASI	ZEG 18 Sant Gervasi	ZEG 19 Sarrià	ZEG 20 Vallvidrera-Les Planes	% Sarrià-Sant Gervasi / Barcelona
TOTAL	100,0	100,0	100,0	100,0	100,0	13,1
Indústria	6,5	4,5	4,6	4,0	3,5	9,0
Construcció	6,6	0,8	0,8	0,8	1,2	1,6
Comerç detall	19,1	14,2	14,6	12,8	11,4	9,8
Comerç engròs	6,8	5,8	6,1	4,8	4,7	11,2
Serveis	39,1	37,7	38,2	35,3	37,3	12,7
Professionals	21,9	37,0	35,8	42,3	42,0	22,3

Font: Impost d'activitats econòmiques. Departament d'Estadística. Ajuntament de Barcelona.



## EXPEDIENTS D'ACTIVITATS ECONÒMIQUES

### 3. Grans sectors per districte i zones de recerca. 2004

	TOTAL	Indústria	Construcció	Comerç detall	Comerç engròs	Serveis	Professionals
5. SARRIÀ-SANT GERVASI	24.676	1.103	200	3.503	1.442	9.290	9.138
ZRP 102	1.332	39	11	176	69	559	478
ZRP 103	1.305	75	8	227	80	555	360
ZRP 104	3.068	143	21	339	279	1.463	823
ZRP 105	1.888	88	17	274	123	744	642
ZRP 106	1.735	58	7	436	72	590	572
ZRP 107	1.192	53	14	173	76	482	394
ZRP 108	1.668	66	22	204	95	612	669
ZRP 109	1.766	118	17	279	109	620	623
ZRP 110	950	55	6	100	64	286	439
ZRP 111	952	42	9	134	60	288	419
ZRP 112	1.034	39	8	89	43	447	408
ZRP 113	1.512	72	13	250	76	445	656
ZRP 114	1.565	67	7	224	72	531	664
ZRP 115	790	19	5	76	31	268	391
ZRP 116	886	42	8	61	48	335	392
ZRP 117	726	29	6	111	25	220	335
ZRP 118	1.227	52	11	197	68	400	499
ZRP 119	382	15	5	75	18	141	128
ZRP 120	443	22	2	49	22	209	139
ZRP 121	255	9	3	29	12	95	107

Font: Impost d'activitats econòmiques. Departament d'Estadística. Ajuntament de Barcelona.



Sarrià-Sant Gervasi

**4. Subsectors d'indústria per districte i zones estadístiques. Absoluts. 2004**

	BARCELONA	5. SARRIÀ-SANT GERVASI	ZEG 18 Sant Gervasi	ZEG 19 Sarrià	ZEG 20 Vallvidrera-Les Planes
TOTAL	12.232	1.103	915	179	9
Energia i aigua	47	1	0	1	0
Química i metall	481	24	20	3	1
Transformació metalls	3.135	153	119	34	0
Productes alimentaris	439	30	25	4	1
Tèxtil i confecció	1.859	182	144	36	2
Edició i mobles	5.082	620	527	88	5
Indústria NCAA	1.189	93	80	13	0

Font: Impost d'activitats econòmiques. Departament d'Estadística. Ajuntament de Barcelona.

**5. Subsectors d'indústria per districte i zones estadístiques. Percentatges. 2004**

	BARCELONA	5. SARRIÀ-SANT GERVASI	ZEG 18 Sant Gervasi	ZEG 19 Sarrià	ZEG 20 Vallvidrera-Les Planes	% Sarrià-Sant Gervasi / Barcelona
TOTAL	100,0	100,0	100,0	100,0	100,0	9,0
Energia i aigua	0,4	0,1	0,0	0,6	0,0	2,1
Química i metall	3,9	2,2	2,2	1,7	11,1	5,0
Transformació metalls	25,6	13,9	13,0	19,0	0,0	4,9
Productes alimentaris	3,6	2,7	2,7	2,2	11,1	6,8
Tèxtil i confecció	15,2	16,5	15,7	20,1	22,2	9,8
Edició i mobles	41,5	56,2	57,6	49,2	55,6	12,2
Indústria NCAA	9,7	8,4	8,7	7,3	0,0	7,8

Font: Impost d'activitats econòmiques. Departament d'Estadística. Ajuntament de Barcelona.



## EXPEDIENTS D'ACTIVITATS ECONÒMIQUES

### 6. Subsectors d'indústria per districte i zones de recerca. 2004

	TOTAL	Energia i aigua	Química i metall	Transformació metalls	Productes alimentaris	Tèxtil i confecció	Edició i mobles	Indústria NCAA
5. SARRIÀ-SANT GERVASI	1.103	1	24	153	30	182	620	93
ZRP 102	39	0	0	4	1	7	23	4
ZRP 103	75	0	1	8	1	12	49	4
ZRP 104	143	0	4	17	2	15	92	13
ZRP 105	88	0	0	10	3	14	55	6
ZRP 106	58	0	0	8	2	12	29	7
ZRP 107	53	0	0	5	2	9	29	8
ZRP 108	66	0	1	5	2	13	42	3
ZRP 109	118	0	5	16	3	16	61	17
ZRP 110	55	0	2	14	1	7	28	3
ZRP 111	42	0	3	10	3	6	19	1
ZRP 112	39	0	0	6	0	3	26	4
ZRP 113	72	0	3	11	3	12	37	6
ZRP 114	67	0	1	5	2	18	37	4
ZRP 115	19	0	1	4	0	1	11	2
ZRP 116	42	0	0	6	0	14	19	3
ZRP 117	29	0	1	9	1	5	12	1
ZRP 118	52	1	1	9	2	10	24	5
ZRP 119	15	0	0	6	1	2	5	1
ZRP 120	22	0	0	0	0	4	17	1
ZRP 121	9	0	1	0	1	2	5	0

Font: Impost d'activitats econòmiques. Departament d'Estadística. Ajuntament de Barcelona.



**7. Subsectors de comerç a l'engròs per districte i zones estadístiques. Absoluts. 2004**

	BARCELONA	5. SARRIÀ-SANT GERVASI	ZEG 18 Sant Gervasi	ZEG 19 Sarrià	ZEG 20 Vallvidrera-Les Planes
TOTAL	12.835	1.442	1.218	212	12
Productes alimentaris	1.997	134	113	19	2
Tèxtil, calçat i pell	1.282	120	109	10	1
Fusta, suro, paper i arts gràfiques	900	121	110	10	1
Productes químics	1.118	138	124	13	1
Maquinària	1.458	167	139	28	0
Electrodomèstics i electrònica	2.134	235	200	34	1
Comerç NCAA	3.946	527	423	98	6

Font: Impost d'activitats econòmiques. Departament d'Estadística. Ajuntament de Barcelona.

**8. Subsectors de comerç a l'engròs per districte i zones estadístiques. Percentatges. 2004**

	BARCELONA	5. SARRIÀ-SANT GERVASI	ZEG 18 Sant Gervasi	ZEG 19 Sarrià	ZEG 20 Vallvidrera-Les Planes	% Sarrià-Sant Gervasi / Barcelona
TOTAL	100,0	100,0	100,0	100,0	100,0	11,2
Productes alimentaris	15,6	9,3	9,3	9,0	16,7	6,7
Tèxtil, calçat i pell	10,0	8,3	9,0	4,7	8,3	9,4
Fusta, suro, paper i arts gràfiques	7,0	8,4	9,0	4,7	8,3	13,4
Productes químics	8,7	9,6	10,2	6,1	8,3	12,3
Maquinària	11,4	11,6	11,4	13,2	0,0	11,5
Electrodomèstics i electrònica	16,6	16,3	16,4	16,0	8,3	11,0
Comerç NCAA	30,7	36,5	34,7	46,2	50,0	13,4

Font: Impost d'activitats econòmiques. Departament d'Estadística. Ajuntament de Barcelona.



## EXPEDIENTS D'ACTIVITATS ECONÒMIQUES

### 9. Subsectors de comerç a l'engròs per districte i zones de recerca. 2004

	TOTAL	Productes alimentaris	Tèxtil, calçat i pell	Fusta, suro, paper i arts gràfiques	Productes químics	Maquinària	Electrodomèstics i electrònica	Comerç NCAA
5. SARRIÀ-SANT GERVASI	1.442	134	120	121	138	167	235	527
ZRP 102	69	6	3	4	9	6	17	24
ZRP 103	80	7	6	5	8	9	12	33
ZRP 104	279	25	26	31	23	39	39	96
ZRP 105	123	7	6	6	18	21	21	44
ZRP 106	72	8	11	4	8	3	9	29
ZRP 107	76	6	8	3	11	11	13	24
ZRP 108	95	13	6	8	8	4	20	36
ZRP 109	109	6	11	14	8	13	17	40
ZRP 110	64	10	6	10	4	7	13	14
ZRP 111	60	8	5	6	4	8	11	18
ZRP 112	43	3	4	4	4	6	9	13
ZRP 113	76	10	8	5	10	8	9	26
ZRP 114	72	4	9	10	9	4	10	26
ZRP 115	31	2	1	1	0	4	4	19
ZRP 116	48	3	1	4	1	8	10	21
ZRP 117	25	2	3	0	0	1	8	11
ZRP 118	68	10	2	1	9	8	10	28
ZRP 119	18	1	0	2	1	1	1	12
ZRP 120	22	1	3	2	2	6	1	7
ZRP 121	12	2	1	1	1	0	1	6

Font: Impost d'activitats econòmiques. Departament d'Estadística. Ajuntament de Barcelona.



Sarrià-Sant Gervasi

**10. Subsectors de comerç al detall per districte i zones estadístiques. Absoluts. 2004**

	BARCELONA	5. SARRIÀ-SANT GERVASI	ZEG 18 Sant Gervasi	ZEG 19 Sarrià	ZEG 20 Vallvidrera-Les Planes
TOTAL	35.839	3.503	2.905	569	29
Productes alimentaris	11.908	903	706	182	15
Roba i calçat	6.561	868	759	108	1
Articles per a la llar	4.503	462	395	65	2
Llibres i periòdics	1.780	167	135	30	2
Prod. químics i farmacèutics	2.731	271	216	53	2
Material transport	963	119	102	16	2
Comerç NCAA	7.393	713	592	115	5

Font: Impost d'activitats econòmiques. Departament d'Estadística. Ajuntament de Barcelona.

**11. Subsectors de comerç al detall per districte i zones estadístiques. Percentatges. 2004**

	BARCELONA	5. SARRIÀ-SANT GERVASI	ZEG 18 Sant Gervasi	ZEG 19 Sarrià	ZEG 20 Vallvidrera-Les Planes	% Sarrià-Sant Gervasi / Barcelona
TOTAL	100,0	100,0	100,0	100,0	100,0	9,8
Productes alimentaris	33,2	25,8	24,3	32,0	51,7	7,6
Roba i calçat	18,3	24,8	26,1	19,0	3,4	13,2
Articles per a la llar	12,6	13,2	13,6	11,4	6,9	10,3
Llibres i periòdics	5,0	4,8	4,6	5,3	6,9	9,4
Prod. químics i farmacèutics	7,6	7,7	7,4	9,3	6,9	9,9
Material transport	2,7	3,4	3,5	2,8	6,9	12,4
Comerç NCAA	20,6	20,4	20,4	20,2	17,2	9,6

Font: Impost d'activitats econòmiques. Departament d'Estadística. Ajuntament de Barcelona.



## EXPEDIENTS D'ACTIVITATS ECONÒMIQUES

### 12. Subsectors de comerç al detall per districte i zones de recerca. 2004

	TOTAL	Productes alimentaris	Roba i calçat	Articles per a la llar	Llibres i periòdics	Prod. químics i farmacèutics	Material transport	Comerç NCAA
5. SARRIÀ-SANT GERVASI	3.503	903	868	462	167	271	120	712
ZRP 102	176	28	65	22	3	16	7	35
ZRP 103	227	46	88	24	8	11	5	45
ZRP 104	339	50	110	54	24	16	13	72
ZRP 105	274	50	67	42	13	16	13	73
ZRP 106	436	157	136	44	11	24	8	56
ZRP 107	173	46	32	22	11	15	16	31
ZRP 108	204	35	53	35	5	18	7	51
ZRP 109	279	77	40	39	19	29	13	62
ZRP 110	100	22	19	12	8	10	2	27
ZRP 111	134	34	22	24	7	16	5	26
ZRP 112	89	28	12	10	4	7	3	25
ZRP 113	250	77	58	33	7	25	4	46
ZRP 114	224	56	57	34	15	13	6	43
ZRP 115	76	32	6	8	5	8	1	16
ZRP 116	61	16	6	9	4	10	3	13
ZRP 117	111	30	30	11	6	8	3	23
ZRP 118	197	50	45	28	9	18	5	42
ZRP 119	75	44	13	5	3	4	1	5
ZRP 120	49	10	8	4	3	5	3	16
ZRP 121	29	15	1	2	2	2	2	5

Font: Impost d'activitats econòmiques. Departament d'Estadística. Ajuntament de Barcelona.



Sarrià-Sant Gervasi



**13. Subsectors de serveis per districte i zones estadístiques. Absoluts. 2004**

	BARCELONA	5. SARRIÀ- SANT GERVASI	ZEG 18 Sant Gervasi	ZEG 19 Sarrià	ZEG 20 Vallvidrera-Les Planes
TOTAL	73.435	9.290	7.622	1.573	95
Hosteleria	11.065	1.010	800	178	32
Transport i comunicació	12.939	392	310	75	7
Mediació financera	3.492	536	450	84	2
Act. immobiliàries i serveis empresa	25.326	4.685	4.016	650	19
Ensenyament i sanitat	5.934	1.221	888	318	15
Altres serveis	14.679	1.446	1.158	268	20

Font: Impost d'activitats econòmiques. Departament d'Estadística. Ajuntament de Barcelona.

**14. Subsectors de serveis per districte i zones estadístiques. Percentatges. 2004**

	BARCELONA	5. SARRIÀ- SANT GERVASI	ZEG 18 Sant Gervasi	ZEG 19 Sarrià	ZEG 20 Vallvidrera-Les Planes	% Sarrià-Sant Gervasi / Barcelona
TOTAL	100,0	100,0	100,0	100,0	100,0	12,7
Hosteleria	15,1	10,9	10,5	11,3	33,7	9,1
Transport i comunicació	17,6	4,2	4,1	4,8	7,4	3,0
Mediació financera	4,8	5,8	5,9	5,3	2,1	15,4
Act. immobiliàries i serveis empresa	34,5	50,4	52,7	41,3	20,0	18,5
Ensenyament i sanitat	8,1	13,1	11,7	20,2	15,8	20,6
Altres serveis	20,0	15,6	15,2	17,0	21,1	9,9

Font: Impost d'activitats econòmiques. Departament d'Estadística. Ajuntament de Barcelona.



## EXPEDIENTS D'ACTIVITATS ECONÒMIQUES

### 15. Subsectors de serveis per districte i zones de recerca. 2004

	TOTAL	Hosteleria	Transport i comunicació	Mediació financera	Act. immobiliàries i serveis empresa	Ensenyament i sanitat	Altres serveis
5. SARRIÀ-SANT GERVASI	9.290	1.010	392	536	4.685	1.221	1.446
ZRP 102	559	32	13	51	366	37	60
ZRP 103	555	74	20	31	314	44	72
ZRP 104	1.463	108	46	94	948	114	153
ZRP 105	744	98	27	38	374	87	120
ZRP 106	590	80	27	23	302	45	113
ZRP 107	482	45	17	52	258	44	66
ZRP 108	612	58	34	29	310	84	97
ZRP 109	620	82	36	24	267	81	130
ZRP 110	286	32	13	11	131	49	50
ZRP 111	288	29	16	18	141	31	53
ZRP 112	447	48	21	11	163	150	54
ZRP 113	445	55	24	22	204	43	97
ZRP 114	531	59	16	46	238	79	93
ZRP 115	268	25	8	13	130	68	24
ZRP 116	335	33	17	23	136	82	44
ZRP 117	220	28	12	14	90	25	51
ZRP 118	400	47	23	25	170	41	94
ZRP 119	141	23	8	4	50	30	26
ZRP 120	209	22	7	5	74	72	29
ZRP 121	95	32	7	2	19	15	20

Font: Impost d'activitats econòmiques. Departament d'Estadística. Ajuntament de Barcelona.



Sarrià-Sant Gervasi

**16. Sectors d'activitats professionals per districte i zones estadístiques. Absolutos. 2004**

	BARCELONA	5. SARRIÀ-SANT GERVASI	ZEG 18 Sant Gervasi	ZEG 19 Sarrià	ZEG 20 Vallvidrera-Les Planes
TOTAL	41.068	9.138	7.147	1.884	107
Agricultura i ramaderia	270	50	37	11	2
Indústria i construcció	6.937	1.596	1.204	365	27
Comerç i turisme	4.612	673	506	155	12
Transports i comunicacions	471	58	46	11	1
Act. jurídiques, finan. i asseg.	10.401	2.630	2.108	509	13
Act. immob.i serv. empreses	2.727	480	384	91	5
Ensenyament	2.470	504	417	81	6
Sanitat	7.750	2.312	1.814	474	24
Art i espectacles	1.317	190	139	48	3
Altres	4.113	645	492	139	14

Font: Impost d'activitats econòmiques. Departament d'Estadística. Ajuntament de Barcelona.

**17. Sectors d'activitats professionals per districte i zones estadístiques. Percentatges. 2004**

	BARCELONA	5. SARRIÀ-SANT GERVASI	ZEG 18 Sant Gervasi	ZEG 19 Sarrià	ZEG 20 Vallvidrera-Les Planes	% Sarrià-Sant Gervasi / Barcelona
TOTAL	100,0	100,0	100,0	100,0	100,0	22,3
Agricultura i ramaderia	0,7	0,5	0,5	0,6	1,9	18,5
Indústria i construcció	16,9	17,5	16,8	19,4	25,2	23,0
Comerç i turisme	11,2	7,4	7,1	8,2	11,2	14,6
Transports i comunicacions	1,1	0,6	0,6	0,6	0,9	12,3
Act. jurídiques, finan. i asseg.	25,3	28,8	29,5	27,0	12,2	25,3
Act. immob.i serv. empreses	6,6	5,3	5,4	4,8	4,7	17,6
Ensenyament	6,0	5,5	5,8	4,3	5,6	20,4
Sanitat	18,9	25,3	25,4	25,2	22,4	29,8
Art i espectacles	3,2	2,1	1,9	2,5	2,8	14,4
Altres	10,0	7,1	6,9	7,4	13,1	15,7

Font: Impost d'activitats econòmiques. Departament d'Estadística. Ajuntament de Barcelona.



## EXPEDIENTS D'ACTIVITATS ECONÒMIQUES

### 18. Sectors d'activitats professionals per districte i zones de recerca. 2004

	TOTAL	Agricultura i ramaderia	Indústria i construcció	Comerç i turisme	Transports i comuni- cacions	Act. jurídiques, finances i asseg.	Act. immob. i serveis empreses	Ensenyament	Sanitat	Art i espectacles	Altres
5. SARRIÀ-SANT GERVASI	9.138	50	1.596	673	58	2.630	480	504	2.312	190	645
ZRP 102	478	2	67	49	3	207	14	14	98	8	16
ZRP 103	360	1	28	20	2	163	19	18	75	7	27
ZRP 104	823	1	101	30	1	362	49	38	192	7	42
ZRP 105	642	2	91	36	7	158	52	43	203	16	34
ZRP 106	572	7	100	41	2	186	25	28	127	13	43
ZRP 107	394	3	69	25	2	114	12	14	119	9	27
ZRP 108	669	4	122	43	0	171	35	54	183	10	47
ZRP 109	623	5	129	40	4	134	47	54	136	13	61
ZRP 110	439	4	105	46	1	87	18	35	81	13	49
ZRP 111	419	2	80	37	2	116	28	28	78	9	39
ZRP 112	408	1	71	36	2	76	13	17	163	6	23
ZRP 113	656	2	119	55	13	168	33	41	174	15	36
ZRP 114	664	3	122	48	7	166	39	33	185	13	48
ZRP 115	391	1	52	25	1	128	16	11	127	6	24
ZRP 116	392	0	64	26	1	91	19	15	144	9	23
ZRP 117	335	1	59	38	2	102	14	14	70	6	29
ZRP 118	499	5	128	47	4	127	25	26	79	13	45
ZRP 119	128	2	40	8	1	24	10	5	24	4	10
ZRP 120	139	2	22	11	2	37	7	10	30	10	8
ZRP 121	107	2	27	12	1	13	5	6	24	3	14

Font: Impost d'activitats econòmiques. Departament d'Estadística. Ajuntament de Barcelona.



Sarrià-Sant Gervasi

**19. Rànkng d'expedients d'activitats empresarials i professionals al districte. 2004**

EPI3D	Literal	Nombre d'expedients	Superfície total (m2)	Superfície mitjana (m2)
731P	Advocats	1.890	29.590	15,7
832P	Metges especialistes (llevat estomatòlegs odontòlegs)	1.207	29.968	24,8
411P	Arquitectes	795	18.514	23,3
659	Altres comerç al detall	736	52.623	71,5
831P	Metges de medicina general	631	10.579	16,8
844	Serveis publicitat, relacions públiques,...	554	49.405	89,2
843	Serveis tècnic enginyeria arquitectura urbana	553	41.530	75,1
673	Serveis a cafès i bars amb i sense menjar	521	43.320	83,1
942	Altres establiments sanitaris	489	60.060	122,8
511P	Agents comercials	478	3.400	7,1
653	Comerç al detall equipament llar	462	51.825	112,2
972	Salons de perruqueria	426	29.309	68,8
842	Serveis financers i comptables	418	44.944	107,5
631	Intermediaris del comerç	348	13.202	37,9
776P	Doctors i llicenciats ciències polítiques i socials	316	5.132	16,2
671	Serveis a restaurants	311	55.474	178,4
834	Serveis relatius propietat immobiliària i industrial	306	18.772	61,3
845	Explotació electrònica a compte d'altri	276	28.412	102,9
476	Edició	274	32.274	117,8
652	Comerç al detall de productes farmacèutics	259	16.706	64,5
646	Comerç al detall tabac i articles fumador	252	1.236	4,9
421P	Arquitectes tècnics i aparelladors	240	1.643	6,8
619	Altres comerç a l'engròs no especificats grups 612-618	231	27.206	117,8
615	Comerç a l'engròs articles consum durador	226	33.279	147,3

Font: Impost d'activitats econòmiques. Departament d'Estadística. Ajuntament de Barcelona.





0. RESUM D'INDICADORS, GRÀFICS I NOTES

1. TERRITORI

2. POBLACIÓ

3. RELACIÓ AMB L'ACTIVITAT I OCUPACIÓ

4. MOVIMENT DEMOGRÀFIC

5. CARACTERÍSTIQUES DE LES LLARS

6. EDIFICIS

7. HABITATGES

8. CONSTRUCCIÓ I PREUS DELS HABITATGES

9. EXPEDIENTS D'ACTIVITATS ECONÒMIQUES

**10. PARC DE VEHICLES**

11. ELECCIONS

12. ALTRES ESTADÍSTIQUES

13. MAPES GUIA





### 1. Evolució vehicles segons tipologia al districte. 2000-2004

	2000	%	2001	%	2002	%	2003	%	2004	%
TOTAL	111.037	100,0	119.421	100,0	119.314	100,0	119.121	100,0	120.428	100,0
Turismes	74.269	66,9	73.043	61,2	72.655	60,9	71.931	60,4	72.134	59,9
Motos	29.473	26,5	29.872	25,0	30.133	25,3	30.578	25,7	31.410	26,1
Ciclomotors	-	-	9.034	7,6	9.081	7,6	9.444	7,9	9.629	8,0
Furgonetes	4.149	3,7	4.168	3,5	4.026	3,4	3.807	3,2	3.825	3,2
Camions	2.099	1,9	2.157	1,8	2.224	1,9	2.088	1,8	2.054	1,7
Altres	1.047	0,9	1.147	1,0	1.195	1,0	1.273	1,1	1.376	1,1

Font: Cens de vehicles. Departament d'Estadística. Ajuntament de Barcelona.

### 2. Tipologia per districte i zones estadístiques. Absoluts. 2004

	BARCELONA	5. SARRIÀ-SANT GERVASI	ZEG 18 Sant Gervasi	ZEG 19 Sarrià	ZEG 20 Vallvidrera-Les Planes	NC
TOTAL	942.232	120.428	88.070	29.583	2.363	412
Turismes	607.791	72.134	52.752	17.633	1.509	240
Motos	149.363	31.410	22.900	7.944	435	131
Ciclomotors	90.730	9.629	7.127	2.293	192	17
Furgonetes	42.234	3.825	2.719	958	136	12
Camions	33.646	2.054	1.551	433	59	11
Altres	18.468	1.376	1.021	322	32	1

Font: Cens de vehicles. Departament d'Estadística. Ajuntament de Barcelona.

### 3. Tipologia per districte i zones estadístiques. Percentatges. 2004

	BARCELONA	5. SARRIÀ-SANT GERVASI	ZEG 18 Sant Gervasi	ZEG 19 Sarrià	ZEG 20 Vallvidrera-Les Planes	NC	% Sarrià-Sant Gervasi / Barcelona
TOTAL	100,0	100,0	100,0	100,0	100,0	100,0	12,8
Turismes	64,5	59,9	59,9	59,6	63,9	58,3	11,9
Motos	15,9	26,1	26,0	26,9	18,4	31,8	21,0
Ciclomotors	9,6	8,0	8,1	7,8	8,1	4,1	10,6
Furgonetes	4,5	3,2	3,1	3,2	5,8	2,9	9,1
Camions	3,6	1,7	1,8	1,5	2,5	2,7	6,1
Altres	2,0	1,1	1,2	1,1	1,4	0,2	7,5

Font: Cens de vehicles. Departament d'Estadística. Ajuntament de Barcelona.



## PARC DE VEHICLES

### 4. Tipologia per districte i zones de recerca. 2004

	TOTAL	Turismes	Motos	Ciclomotors	Furgonetes	Camions	Altres
5. SARRIÀ-SANT GERVASI	120.428	72.134	31.410	9.629	3.825	2.054	1.376
ZRP 102	7.727	4.725	2.121	483	219	91	88
ZRP 103	3.538	2.116	846	298	152	89	37
ZRP 104	6.661	3.972	1.464	497	326	260	142
ZRP 105	6.399	3.826	1.629	535	207	137	65
ZRP 106	8.142	4.771	2.335	608	222	116	90
ZRP 107	6.087	3.615	1.683	445	179	104	61
ZRP 108	6.706	3.990	1.833	503	208	115	57
ZRP 109	7.494	4.505	1.852	684	244	132	77
ZRP 110	5.792	3.589	1.386	552	138	88	39
ZRP 111	6.075	3.665	1.543	576	172	72	47
ZRP 112	5.356	3.119	1.349	450	164	108	166
ZRP 113	8.266	4.980	2.128	749	223	119	67
ZRP 114	9.827	5.879	2.731	747	265	120	85
ZRP 115	5.918	3.470	1.728	402	208	64	46
ZRP 116	5.333	3.228	1.337	436	178	90	64
ZRP 117	5.169	3.114	1.456	386	121	56	36
ZRP 118	8.393	5.062	2.152	678	261	119	121
ZRP 119	2.166	1.234	570	195	94	40	33
ZRP 120	2.604	1.525	701	196	96	64	22
ZRP 121	2.363	1.509	435	192	136	59	32
NC	412	240	131	17	12	11	1

Font: Cens de vehicles. Departament d'Estadística. Ajuntament de Barcelona.

### 5. Evolució turismes segons antiguitat al districte. 2000-2004

	2000	%	2001	%	2002	%	2003	%	2004	%
TOTAL	74.269	100,0	73.043	100,0	72.655	100,0	71.931	100,0	72.134	100,0
Abans 1977	5.562	7,5	5.415	7,4	5.294	7,3	5.171	7,2	5.108	7,1
1978-82	3.739	5,0	3.438	4,7	3.214	4,4	3.050	4,2	2.912	4,0
1983-87	7.462	10,1	6.189	8,5	5.233	7,2	4.443	6,2	3.807	5,3
1988-92	17.676	23,8	15.187	20,8	13.078	18,0	11.166	15,5	9.547	13,2
1993	3.717	5,0	3.275	4,5	2.895	4,0	2.542	3,5	2.216	3,1
1994	4.196	5,7	3.707	5,1	3.357	4,6	2.986	4,2	2.599	3,6
1995	3.940	5,3	3.578	4,9	3.215	4,4	2.918	4,1	2.622	3,6
1996	4.369	5,9	3.998	5,5	3.761	5,2	3.388	4,7	3.051	4,2
1997	4.990	6,7	4.701	6,4	4.392	6,1	3.971	5,5	3.656	5,1
1998	5.882	7,9	5.674	7,8	5.488	7,6	5.177	7,2	4.735	6,6
1999	6.486	8,7	6.290	8,6	6.110	8,4	5.863	8,2	5.515	7,6
2000	6.235	8,4	5.816	8,0	5.686	7,8	5.456	7,6	5.278	7,3
2001	-	-	5.723	7,8	5.781	8,0	5.678	7,9	5.556	7,7
2002	-	-	-	-	4.844	6,7	4.640	6,5	4.527	6,3
2003	-	-	-	-	-	-	4.805	6,7	4.749	6,6
2004	-	-	-	-	-	-	-	-	5.041	7,0
NC	15	0,0	52	0,1	307	0,4	677	0,9	1.215	1,7

Font: Cens de vehicles. Departament d'Estadística. Ajuntament de Barcelona.



Sarrià-Sant Gervasi

**6. Antiguitat dels turismes per districte i zones estadístiques. Absoluts. 2004**

	BARCELONA	5. SARRIÀ-SANT GERVASI	ZEG 18 Sant Gervasi	ZEG 19 Sarrià	ZEG 20 Vallvidrera-Les Planes	NC
TOTAL	607.791	72.134	52.752	17.633	1.509	240
Abans 1977	44.208	5.108	3.843	1.075	92	98
1978-82	24.436	2.912	2.209	628	37	38
1983-87	33.716	3.807	2.829	891	69	18
1988-92	93.700	9.547	7.042	2.280	176	49
1993	19.813	2.216	1.576	565	70	5
1994	22.851	2.599	1.900	637	61	1
1995	21.584	2.622	1.914	645	60	3
1996	24.879	3.051	2.212	775	58	6
1997	29.154	3.656	2.665	924	65	2
1998	36.060	4.735	3.441	1.196	95	3
1999	42.394	5.515	4.014	1.381	117	3
2000	41.474	5.278	3.781	1.397	96	4
2001	44.184	5.556	4.032	1.405	114	5
2002	36.023	4.527	3.295	1.131	101	0
2003	39.573	4.749	3.391	1.220	136	2
2004	44.721	5.041	3.704	1.200	135	2
NC	9.021	1.215	904	283	27	1

Font: Cens de vehicles. Departament d'Estadística. Ajuntament de Barcelona.

**7. Antiguitat dels turismes per districte i zones estadístiques. Percentatges. 2004**

	BARCELONA	5. SARRIÀ-SANT GERVASI	ZEG 18 Sant Gervasi	ZEG 19 Sarrià	ZEG 20 Vallvidrera-Les Planes	NC	% Sarrià-Sant Gervasi / Barcelona
TOTAL	100,0	100,0	100,0	100,0	100,0	100,0	11,9
Abans 1977	7,3	7,1	7,3	6,1	6,1	40,8	11,6
1978-82	4,0	4,0	4,2	3,6	2,5	15,8	11,9
1983-87	5,5	5,3	5,4	5,1	4,6	7,5	11,3
1988-92	15,4	13,2	13,4	12,9	11,7	20,4	10,2
1993	3,3	3,1	3,0	3,2	4,6	2,1	11,2
1994	3,8	3,6	3,6	3,6	4,0	0,4	11,4
1995	3,6	3,6	3,6	3,7	4,0	1,3	12,1
1996	4,1	4,2	4,2	4,4	3,8	2,5	12,3
1997	4,8	5,1	5,1	5,2	4,3	0,8	12,5
1998	5,9	6,6	6,5	6,8	6,3	1,3	13,1
1999	7,0	7,6	7,6	7,8	7,8	1,3	13,0
2000	6,8	7,3	7,2	7,9	6,4	1,7	12,7
2001	7,3	7,7	7,6	8,0	7,6	2,1	12,6
2002	5,9	6,3	6,2	6,4	6,7	0,0	12,6
2003	6,5	6,6	6,4	6,9	9,0	0,8	12,0
2004	7,4	7,0	7,0	6,8	8,9	0,8	11,3
NC	1,5	1,7	1,7	1,6	1,8	0,4	13,5

Font: Cens de vehicles. Departament d'Estadística. Ajuntament de Barcelona.



## PARC DE VEHICLES

### 8. Antiguitat dels turismes per districte i zones de recerca. 2004

	TOTAL	Fins a 1977	de 1978 a 1982	de 1983 a 1987	de 1988 a 1992	1993	1994	1995	1996
5. SARRIÀ-SANT GERVASI	72.134	5.108	2.912	3.807	9.547	2.216	2.599	2.622	3.051
ZRP 102	4.725	267	187	222	552	142	163	159	176
ZRP 103	2.116	171	91	112	292	59	84	60	84
ZRP 104	3.972	319	158	235	507	100	111	135	141
ZRP 105	3.826	255	167	206	559	137	148	148	179
ZRP 106	4.771	325	202	275	624	138	172	185	202
ZRP 107	3.615	202	124	169	491	104	128	136	138
ZRP 108	3.990	372	195	209	561	98	161	133	165
ZRP 109	4.505	368	211	288	669	129	180	154	207
ZRP 110	3.589	246	132	169	468	134	143	136	185
ZRP 111	3.665	288	187	178	511	107	124	147	158
ZRP 112	3.119	238	138	194	403	100	105	115	115
ZRP 113	4.980	363	187	259	649	164	174	180	204
ZRP 114	5.879	429	230	313	756	164	207	226	258
ZRP 115	3.470	164	95	159	477	92	116	141	129
ZRP 116	3.228	217	126	175	398	116	106	109	138
ZRP 117	3.114	218	134	170	424	109	120	112	135
ZRP 118	5.062	275	177	231	650	168	195	196	239
ZRP 119	1.234	84	50	64	162	33	44	32	55
ZRP 120	1.525	117	46	92	169	47	56	55	79
ZRP 121	1.509	92	37	69	176	70	61	60	58

(continua)



Sarrià-Sant Gervasi

**8. Antiguitat dels turismes per districte i zones de recerca. 2004 (continuació)**

	1997	1998	1999	2000	2001	2002	2003	2004	NC
5. SARRIÀ-SANT GERVASI	3.656	4.735	5.515	5.278	5.556	4.527	4.749	5.041	1.215
ZRP 102	246	333	379	358	394	334	345	385	83
ZRP 103	103	140	171	155	159	107	133	149	46
ZRP 104	174	249	307	289	298	270	283	317	79
ZRP 105	195	232	261	270	268	216	230	287	68
ZRP 106	243	318	356	337	370	314	308	326	76
ZRP 107	173	239	257	255	293	262	233	335	76
ZRP 108	182	259	282	269	320	244	231	232	77
ZRP 109	236	260	337	309	326	249	258	266	58
ZRP 110	179	257	284	270	274	205	235	226	46
ZRP 111	187	229	321	262	267	205	213	233	48
ZRP 112	139	190	232	250	226	191	216	213	54
ZRP 113	305	322	389	337	394	314	314	330	95
ZRP 114	303	413	438	420	443	384	392	405	98
ZRP 115	180	272	317	291	292	246	236	213	50
ZRP 116	203	196	236	245	229	209	239	232	54
ZRP 117	165	186	253	222	236	186	190	187	67
ZRP 118	239	359	361	451	424	309	335	385	68
ZRP 119	59	87	112	87	95	68	91	92	19
ZRP 120	78	96	102	101	129	113	129	91	25
ZRP 121	65	95	117	96	114	101	136	135	27
NC	2	3	3	4	5	0	2	2	1

Font: Cens de Vehicles. Departament d'Estadística. Ajuntament de Barcelona



## PARC DE VEHICLES

### 9. Evolució turismes segons potència fiscal al districte. 2000-2004

	2000	%	2001	%	2002	%	2003	%	2004	%
TOTAL	74.269	100,0	73.043	100,0	72.655	100,0	71.931	100,0	72.134	100,0
Menys de 8 cf	2.959	4,0	2.981	4,1	2.989	4,1	3.028	4,2	3.079	4,3
de 8 a 8,9 cf	4.619	6,2	4.282	5,9	4.011	5,5	3.771	5,2	3.594	5,0
de 9 a 9,9 cf	5.696	7,7	5.266	7,2	4.897	6,7	4.549	6,3	4.305	6,0
de 10 a 10,9 cf	12.543	16,9	12.050	16,5	11.720	16,1	11.281	15,7	11.056	15,3
d'11 a 12 cf	12.192	16,4	12.001	16,4	11.975	16,5	11.951	16,6	11.998	16,6
de 12,1 a 16 cf	27.982	37,7	27.894	38,2	28.101	38,7	27.879	38,8	27.961	38,8
més de 16 cf	8.278	11,1	8.569	11,7	8.962	12,3	9.471	13,2	10.140	14,1
NC	-	-	-	-	-	-	1	0,0	1	0,0

cf: cavalls fiscals

Font: Cens de vehicles. Departament d'Estadística. Ajuntament de Barcelona.

### 10. Potència fiscal dels turismes per districte i zones estadístiques. Absoluts. 2004

	BARCELONA	5. SARRIÀ-SANT GERVASI	ZEG 18 Sant Gervasi	ZEG 19 Sarrià	ZEG 20 Vallvidrera-Les Planes	NC
TOTAL	607.791	72.134	52.752	17.633	1.509	240
Menys de 8 cf	20.753	3.079	2.280	721	44	34
de 8 a 8,9 cf	29.014	3.594	2.643	838	73	40
de 9 a 9,9 cf	42.755	4.305	3.095	1.063	116	31
de 10 a 10,9 cf	95.665	11.056	7.942	2.820	249	45
d'11 a 12 cf	118.270	11.998	8.784	2.945	250	19
de 12,1 a 16 cf	258.339	27.961	20.424	6.845	630	62
més de 16 cf	42.988	10.140	7.583	2.401	147	9
NC	7	1	1	0	0	0

cf: cavalls fiscals

Font: Cens de Vehicles. Departament d'Estadística. Ajuntament de Barcelona

### 11. Potència fiscal dels turismes per districte i zones estadístiques. Percentatges. 2004

	BARCELONA	5. SARRIÀ-SANT GERVASI	ZEG 18 Sant Gervasi	ZEG 19 Sarrià	ZEG 20 Vallvidrera-Les Planes	% Sarrià-Sant Gervasi / NC	% Sarrià-Sant Gervasi / Barcelona
TOTAL	100,0	100,0	100,0	100,0	100,0	100,0	11,9
Menys de 8 cf	3,4	4,3	4,3	4,1	2,9	14,2	14,8
de 8 a 8,9 cf	4,8	5,0	5,0	4,8	4,8	16,7	12,4
de 9 a 9,9 cf	7,0	6,0	5,9	6,0	7,7	12,9	10,1
de 10 a 10,9 cf	15,7	15,3	15,1	16,0	16,5	18,8	11,6
d'11 a 12 cf	19,5	16,6	16,7	16,7	16,6	7,9	10,1
de 12,1 a 16 cf	42,5	38,8	38,7	38,8	41,8	25,8	10,8
més de 16 cf	7,1	14,1	14,4	13,6	9,7	3,8	23,6

cf: cavalls fiscals

Font: Cens de Vehicles. Departament d'Estadística. Ajuntament de Barcelona



Sarrià-Sant Gervasi

**12. Potència fiscal dels turismes per districte i zones de recerca. 2004**

	TOTAL	Menys de 8 cf	de 8 a 8,9 cf	de 9 a 9,9 cf	de 10 a 10,9 cf	d'11 a 12 cf	de 12,1 a 16 cf	més de 16 cf	NC
5. SARRIÀ-SANT GERVASI	72.134	3.079	3.594	4.305	11.056	11.998	27.961	10.140	1
ZRP 102	4.725	174	193	261	635	704	1.735	1.022	1
ZRP 103	2.116	107	97	120	288	318	814	372	0
ZRP 104	3.972	165	185	222	512	605	1.611	672	0
ZRP 105	3.826	146	185	212	640	644	1.559	440	0
ZRP 106	4.771	190	227	257	731	766	1.762	838	0
ZRP 107	3.615	148	169	177	488	545	1.370	718	0
ZRP 108	3.990	227	216	276	624	676	1.528	443	0
ZRP 109	4.505	187	245	318	700	873	1.796	386	0
ZRP 110	3.589	150	189	214	596	687	1.442	311	0
ZRP 111	3.665	168	206	238	595	669	1.416	373	0
ZRP 112	3.119	161	158	199	485	543	1.182	391	0
ZRP 113	4.980	211	261	258	774	817	1.960	699	0
ZRP 114	5.879	246	312	343	874	937	2.249	918	0
ZRP 115	3.470	134	122	192	502	535	1.347	638	0
ZRP 116	3.228	128	155	161	550	529	1.265	440	0
ZRP 117	3.114	145	161	193	502	530	1.207	376	0
ZRP 118	5.062	185	250	334	835	889	1.983	586	0
ZRP 119	1.234	58	77	86	200	213	461	139	0
ZRP 120	1.525	71	73	97	231	249	582	222	0
ZRP 121	1.509	44	73	116	249	250	630	147	0
NC	240	34	40	31	45	19	62	9	0

cf: cavalls fiscals

Font: Cens de Vehicles. Departament d'Estadística. Ajuntament de Barcelona



## PARC DE VEHICLES

### 13. Evolució motos segons cubicatge al districte. 2000-2004

	2000	%	2001	%	2002	%	2003	%	2004	%
TOTAL	29.473	100,0	29.872	100,0	30.133	100,0	30.578	100,0	31.410	100,0
Fins a 125 cc	18.747	63,6	18.659	62,5	18.475	61,3	18.381	60,1	18.499	58,9
de 126 a 250 cc	5.285	17,9	5.686	19,0	6.041	20,1	6.479	21,2	6.956	22,1
de 251 a 500 cc	2.184	7,4	2.203	7,4	2.217	7,4	2.277	7,4	2.376	7,6
de 501 a 750 cc	2.336	7,9	2.360	7,9	2.395	7,9	2.384	7,8	2.430	7,7
més de 750 cc	921	3,1	964	3,2	1.005	3,3	1.057	3,5	1.149	3,7

cc: centímetres cúbics

Font: Cens de vehicles. Departament d'Estadística. Ajuntament de Barcelona.

### 14. Cubicatge de motos per districte i zones estadístiques. Absolutos. 2004

	BARCELONA	5. SARRIÀ-SANT GERVASI	ZEG 18 Sant Gervasi	ZEG 19 Sarrià	ZEG 20 Vallvidrera-Les Planes	NC
TOTAL	149.363	31.410	22.900	7.944	435	131
Fins a 125 cc	77.109	18.499	13.547	4.683	185	84
de 126 a 250 cc	37.283	6.956	5.036	1.770	127	23
de 251 a 500 cc	12.663	2.376	1.737	585	36	18
de 501 a 750 cc	15.858	2.430	1.763	603	60	4
més de 750 cc	6.448	1.149	817	303	27	2
NC	2	0	0	0	0	0

cc: centímetres cúbics

Font: Cens de Vehicles. Departament d'Estadística. Ajuntament de Barcelona.

### 15. Cubicatge de motos per districte i zones estadístiques. Percentatges. 2004

	BARCELONA	5. SARRIÀ-SANT GERVASI	ZEG 18 Sant Gervasi	ZEG 19 Sarrià	ZEG 20 Vallvidrera-Les Planes	NC	% Sarrià-Sant Gervasi / Barcelona
TOTAL	100,0	100,0	100,0	100,0	100,0	100,0	21,0
Fins a 125 cc	51,6	58,9	59,2	59,0	42,5	64,1	24,0
de 126 a 250 cc	25,0	22,1	22,0	22,3	29,2	17,6	18,7
de 251 a 500 cc	8,5	7,6	7,6	7,4	8,3	13,7	18,8
de 501 a 750 cc	10,6	7,7	7,7	7,6	13,8	3,1	15,3
més de 750 cc	4,3	3,7	3,6	3,8	6,2	1,5	17,8

cc: centímetres cúbics

Font: Cens de Vehicles. Departament d'Estadística. Ajuntament de Barcelona.



Sarrià-Sant Gervasi



**16. Cubicatge de motos per districte i zones de recerca. 2004**

	TOTAL	Fins a 125 cc	de 126 a 250 cc	de 251 a 500 cc	de 501 a 750 cc	més de 750 cc
5. SARRIÀ-SANT GERVASI	31.410	18.499	6.956	2.376	2.430	1.149
ZRP 102	2.121	1.275	439	145	146	116
ZRP 103	846	509	180	60	69	28
ZRP 104	1.464	880	326	107	101	50
ZRP 105	1.629	920	382	131	144	52
ZRP 106	2.335	1.393	535	180	150	77
ZRP 107	1.683	1.005	345	136	138	59
ZRP 108	1.833	1.117	416	128	116	56
ZRP 109	1.852	1.022	420	169	173	68
ZRP 110	1.386	790	306	113	131	46
ZRP 111	1.543	890	342	129	126	56
ZRP 112	1.349	760	325	108	105	51
ZRP 113	2.128	1.314	436	137	163	78
ZRP 114	2.731	1.672	584	194	201	80
ZRP 115	1.728	1.049	339	149	129	62
ZRP 116	1.337	802	275	96	110	54
ZRP 117	1.456	879	341	91	97	48
ZRP 118	2.152	1.248	513	153	163	75
ZRP 119	570	312	137	41	53	27
ZRP 120	701	393	165	55	51	37
ZRP 121	435	185	127	36	60	27
NC	131	84	23	18	4	2

cc: centímetres cúbics

Font: Cens de Vehicles. Departament d'Estadística. Ajuntament de Barcelona.

**17. Evolució matriculació de turismes i motos al districte. 1996-2004**

	Turismes	Motos
1996	4.866	1.022
1997	5.208	1.352
1998	5.888	1.546
1999	6.631	1.708
2000	5.960	1.741
2001	5.648	1.705
2002 (1)	4.816	1.529
2003 (1)	4.780	1.740
2004 (1)	5.014	2.131

(1) Pels l'anys 2002, 2003, 2004 no hi ha dades de rematriculacions de motos.

Font: Cens de Vehicles. Departament d'Estadística. Ajuntament de Barcelona.



## PARC DE VEHICLES

### 18. Matriculació per mesos de turismes per districte i zones estadístiques. Absoluts. 2004

	BARCELONA	5. SARRIÀ- SANT GERVASI	ZEG 18 Sant Gervasi	ZEG 19 Sarrià	ZEG 20 Vallvidrera-Les Planes	NC
TOTAL	44.645	5.014	3.691	1.187	134	2
Gener	3.048	383	279	98	5	1
Febrer	3.239	419	310	95	14	0
Març	4.074	479	350	113	16	0
Abril	3.501	412	296	107	9	0
Maig	3.873	433	314	110	9	0
Juny	4.198	430	318	100	12	0
Juliol	5.377	603	444	139	20	0
Agost	2.373	262	192	59	11	0
Setembre	3.080	300	237	58	5	0
Octubre	3.766	385	280	93	12	0
Novembre	4.075	465	339	116	9	1
Desembre	4.041	443	332	99	12	0

Font: Cens de Vehicles. Departament d'Estadística. Ajuntament de Barcelona

### 19. Matriculació per mesos de turismes per districte i zones estadístiques. Percentatges. 2004

	BARCELONA	5. SARRIÀ- SANT GERVASI	ZEG 18 Sant Gervasi	ZEG 19 Sarrià	ZEG 20 Vallvidrera-Les Planes	NC	% Sarrià-Sant Gervasi / Barcelona
TOTAL	100,0	100,0	100,0	100,0	100,0	100,0	11,2
Gener	6,8	7,6	7,6	8,3	3,7	50,0	12,6
Febrer	7,3	8,4	8,4	8,0	10,4	0,0	12,9
Març	9,1	9,6	9,5	9,5	11,9	0,0	11,8
Abril	7,8	8,2	8,0	9,0	6,7	0,0	11,8
Maig	8,7	8,6	8,5	9,3	6,7	0,0	11,2
Juny	9,4	8,6	8,6	8,4	9,0	0,0	10,2
Juliol	12,0	12,0	12,0	11,7	14,9	0,0	11,2
Agost	5,3	5,2	5,2	5,0	8,2	0,0	11,0
Setembre	6,9	6,0	6,4	4,9	3,7	0,0	9,7
Octubre	8,4	7,7	7,6	7,8	9,0	0,0	10,2
Novembre	9,1	9,3	9,2	9,8	6,7	50,0	11,4
Desembre	9,1	8,8	9,0	8,3	9,0	0,0	11,0

Font: Cens de Vehicles. Departament d'Estadística. Ajuntament de Barcelona.



Sarrià-Sant Gervasi

**20. Matriculació per mesos de motos per districte i zones estadístiques. Absoluta. 2004**

	BARCELONA	5. SARRIÀ-SANT GERVASI	ZEG 18 Sant Gervasi	ZEG 19 Sarrià	ZEG 20 Vallvidrera-Les Planes
TOTAL	11.122	2.131	1.552	544	35
Gener	627	133	101	31	1
Febrer	643	139	98	37	4
Març	770	165	126	38	1
Abril	725	141	100	36	5
Maig	794	160	114	45	1
Juny	1.114	259	195	60	4
Juliol	1.167	206	151	51	4
Agost	377	72	51	18	3
Setembre	889	186	143	42	1
Octubre	1.446	233	169	62	2
Novembre	1.405	231	157	70	4
Desembre	1.165	206	147	54	5

Font: Cens de Vehicles. Departament d'Estadística. Ajuntament de Barcelona.

**21. Matriculació per mesos de motos per districte i zones estadístiques. Percentatges. 2004**

	BARCELONA	5. SARRIÀ-SANT GERVASI	ZEG 18 Sant Gervasi	ZEG 19 Sarrià	ZEG 20 Vallvidrera-Les Planes	% Sarrià-Sant Gervasi / Barcelona
TOTAL	100,0	100,0	100,0	100,0	100,0	19,2
Gener	5,6	6,2	6,5	5,7	2,9	21,2
Febrer	5,8	6,5	6,3	6,8	11,4	21,6
Març	6,9	7,7	8,1	7,0	2,9	21,4
Abril	6,5	6,6	6,4	6,6	14,3	19,4
Maig	7,1	7,5	7,3	8,3	2,9	20,2
Juny	10,0	12,2	12,6	11,0	11,4	23,3
Juliol	10,5	9,7	9,7	9,4	11,4	17,7
Agost	3,4	3,4	3,3	3,3	8,6	19,1
Setembre	8,0	8,7	9,2	7,7	2,9	20,9
Octubre	13,0	10,9	10,9	11,4	5,7	16,1
Novembre	12,6	10,8	10,1	12,9	11,4	16,4
Desembre	10,5	9,7	9,5	9,9	14,3	17,7

Font: Cens de Vehicles. Departament d'Estadística. Ajuntament de Barcelona.





0. RESUM D'INDICADORS, GRÀFICS I NOTES

1. TERRITORI

2. POBLACIÓ

3. RELACIÓ AMB L'ACTIVITAT I OCUPACIÓ

4. MOVIMENT DEMOGRÀFIC

5. CARACTERÍSTIQUES DE LES LLARS

6. EDIFICIS

7. HABITATGES

8. CONSTRUCCIÓ I PREUS DELS HABITATGES

9. EXPEDIENTS D'ACTIVITATS ECONÒMIQUES

10. PARC DE VEHICLES

**11. ELECCIONS**

12. ALTRES ESTADÍSTIQUES

13. MAPES GUIA



**1. Evolució comportament electoral al districte. Absoluts. 1991-2004**

	Electors	Votants	PSC	CIU	PP	ICV	ERC	Altres	Blancs	Nuls
<b>LOCALS</b>										
26 maig 1991	123.553	76.796	14.978	41.136	12.831	2.961	1.768	1.772	1.197	153
28 maig 1995	118.738	87.470	18.406	38.951	21.223	3.506	3.528	503	1.143	210
13 juny 1999	114.967	66.816	16.028	23.275	16.072	3.427	4.221	1.480	2.077	236
25 maig 2003	108.329	72.930	11.519	27.710	17.002	6.030	7.601	1.294	1.567	207
<b>AUTONÒMIQUES</b>										
15 març 1992	123.078	81.017	6.811	50.290	11.316	3.306	5.394	2.256	1.478	166
19 novembre 1995	118.941	88.065	8.671	43.218	22.862	4.304	6.841	550	1.477	142
17 octubre 1999	114.161	79.533	16.505	36.826	16.103	1.645	5.976	1.133	1.234	111
16 novembre 2003	106.382	79.626	12.785	32.513	18.633	4.155	9.776	722	939	103
<b>GENERALS</b>										
6 juny 1993	121.813	101.056	12.174	42.215	35.091	4.014	4.524	1.950	864	224
3 març 1996	118.449	95.861	15.291	39.844	32.445	3.330	3.215	443	1.071	222
12 març 2000	113.319	82.154	10.982	31.049	30.363	2.399	3.984	1.506	1.593	278
14 març 2004	105.725	87.419	18.626	29.906	24.276	3.687	9.115	822	829	158
<b>EUROPEES</b>										
12 juny 1994	119.715	75.071	6.982	31.685	25.004	3.636	3.898	2.527	1.099	240
13 juny 1999	114.924	66.479	10.309	24.454	21.638	2.890	3.005	2.306	1.645	232
13 juny 2004	106.572	52.125	10.842	14.252	18.247	3.402	3.802	1.108	403	240

Departament d'Estadística. Ajuntament de Barcelona.  
 Font: Departament de Governació. Generalitat de Catalunya.  
 Ministerio del Interior.

**2. Evolució comportament electoral al districte. Percentatges. 1991-2004**

	Participació	Abstenció	% sobre votants								Partit més votat
			PSC	CIU	PP	ICV	ERC	Altres	Blancs	Nuls	
<b>LOCALS</b>											
26 maig 1991	62,2	37,8	19,5	53,6	16,7	3,9	2,3	2,3	1,6	0,2	CIU
28 maig 1995	73,7	26,3	21,0	44,5	24,3	4,0	4,0	0,6	1,3	0,2	CIU
13 juny 1999	58,1	41,9	24,0	34,8	24,1	5,1	6,3	2,2	3,1	0,4	CIU
25 maig 2003	67,3	32,7	15,8	38,0	23,3	8,3	10,4	1,8	2,1	0,3	CIU
<b>AUTONÒMIQUES</b>											
15 març 1992	65,8	34,2	8,4	62,1	14,0	4,1	6,7	2,8	1,8	0,2	CIU
19 novembre 1995	74,0	26,0	9,8	49,1	26,0	4,9	7,8	0,6	1,7	0,2	CIU
17 octubre 1999	69,7	30,3	20,8	46,3	20,2	2,1	7,5	1,4	1,6	0,1	CIU
16 novembre 2003	74,9	25,2	16,1	40,8	23,4	5,2	12,3	0,9	1,2	0,1	CIU
<b>GENERALS</b>											
6 juny 1993	83,0	17,0	12,1	41,8	34,7	4,0	4,5	1,9	0,9	0,2	CIU
3 març 1996	80,9	19,1	16,0	41,6	33,8	3,5	3,4	0,5	1,1	0,2	CIU
12 març 2000	72,5	27,5	13,4	37,8	37,0	2,9	4,9	1,8	1,9	0,3	CIU
14 març 2004	82,7	17,3	21,3	34,2	27,8	4,2	10,4	0,9	0,9	0,2	CIU
<b>EUROPEES</b>											
12 juny 1994	62,7	37,3	9,3	42,2	33,3	4,8	5,2	3,4	1,5	0,3	CIU
13 juny 1999	57,8	42,2	15,5	36,8	32,5	4,3	4,5	3,5	2,5	0,3	CIU
13 juny 2004	48,9	51,1	20,8	27,3	35,0	6,5	7,3	2,1	0,8	0,5	PP

Departament d'Estadística. Ajuntament de Barcelona.  
 Font: Departament de Governació. Generalitat de Catalunya.  
 Ministerio del Interior.



## ELECCIONS

### 3. Evolució resultats eleccions locals al districte. 1991-2003

	26 maig 1991			28 maig 1995			13 juny 1999			25 maig 2003		
	Absoluts	% s/elec.	% s/vot.	Absoluts	% s/elec.	% s/vot.	Absoluts	% s/elec.	% s/vot.	Absoluts	% s/elec.	% s/vot.
Electors	123.553	100,0		118.738	100,0		114.967	100,0		108.329	100,0	
Votants	76.796	62,2	100,0	87.470	73,7	100,0	66.816	58,1	100,0	72.930	67,3	100,0
Abstenció	46.757	37,8		31.268	26,3		48.151	41,9		35.399	32,7	
PSC-PM (1)	14.978	12,1	19,5	18.406	15,5	21,0	16.028	13,9	24,0	11.519	10,6	15,8
CIU	41.136	33,3	53,6	38.951	32,8	44,5	23.275	20,2	34,8	27.710	25,6	38,0
PP	12.831	10,4	16,7	21.223	17,9	24,3	16.072	14,0	24,1	17.002	15,7	23,3
ICV-EA-EPM (2)	2.961	2,4	3,9	3.506	3,0	4,0	3.427	3,0	5,1	6.030	5,6	8,3
ERC-AM (3)	1.768	1,4	2,3	3.528	3,0	4,0	4.221	3,7	6,3	7.601	7,0	10,4
Altres	1.772	1,4	2,3	503	0,4	0,6	1.480	1,3	2,2	1.294	1,2	1,8
Blancs	1197	1,0	1,6	1143	1,0	1,3	2077	1,8	3,1	1.567	1,4	2,1
Nuls	153	0,1	0,2	210	0,2	0,2	236	0,2	0,4	207	0,2	0,3

(1) De 1991 a 1999 PSC

(2) Pel 1991 IC; Pel 1995 IC-EV; Pel 1999 IC-V

(3) De 1991 a 1995 ERC; Pel 1999 ERC-EV

Departament d'Estadística. Ajuntament de Barcelona.

Font: Departament de Governació. Generalitat de Catalunya.

Ministerio del Interior.





**4. Resultats eleccions locals per districte i zones estadístiques. Absoluts. 25 maig 2003**

	BARCELONA	5. SARRIÀ- SANT GERVASI	ZEG 18 Sant Gervasi	ZEG 19 Sarrià	ZEG 20 Vallvidrera-Les Planes
Electors	1.285.620	108.329	78.771	27.059	2.499
Votants	758.993	72.930	52.857	18.467	1.606
Abstenció	526.627	35.399	25.914	8.592	893
PSC-PM	254.142	11.519	8.469	2.692	358
CIU	162.131	27.710	19.863	7.408	439
PP	121.878	17.002	12.605	4.231	166
ERC-AM	96.773	7.601	5.364	1.925	312
ICV-EA-EPM	91.386	6.030	4.331	1.448	251
Altres	17.336	1.294	951	302	41
Blancs	12.675	1.567	1.113	416	38
Nuls	2.672	207	161	45	1

Departament d'Estadística. Ajuntament de Barcelona.  
Font: Ministerio del Interior.

**5. Resultats eleccions locals per districte i zones estadístiques. Percentatges. 25 maig 2003**

	BARCELONA	5. SARRIÀ- SANT GERVASI	ZEG 18 Sant Gervasi	ZEG 19 Sarrià	ZEG 20 Vallvidrera-Les Planes
Electors	100,0	100,0	100,0	100,0	100,0
Participació	59,0	67,3	67,1	68,2	64,3
Abstenció	41,0	32,7	32,9	31,8	35,7
Votants	100,0	100,0	100,0	100,0	100,0
PSC-PM	33,5	15,8	16,0	14,6	22,3
CIU	21,4	38,0	37,6	40,1	27,3
PP	16,1	23,3	23,8	22,9	10,3
ERC-AM	12,8	10,4	10,1	10,4	19,4
ICV-EA-EPM	12,0	8,3	8,2	7,8	15,6
Altres	2,3	1,8	1,8	1,6	2,6
Blancs	1,7	2,1	2,1	2,3	2,4
Nuls	0,4	0,3	0,3	0,2	0,1

Departament d'Estadística. Ajuntament de Barcelona.  
Font: Ministerio del Interior.



## ELECCIONS

### 6. Resultats eleccions locals per districte i zones de recerca. 25 maig 2003

	Electors	Votants	Abstenció	Blancs	Nuls	PSC-PM	CIU	PP	ERC-AM	ICV-EA-EPM	Altres
5. SARRIÀ-SANT GERVASI	108.329	72.930	35.399	1.567	207	11.519	27.710	17.002	7.601	6.030	1.294
ZRP 102	5.670	3.954	1.716	92	22	442	1.556	1.343	276	164	59
ZRP 103	3.025	1.936	1.089	40	9	319	701	481	188	179	19
ZRP 104	4.463	2.950	1.513	70	3	451	1.135	717	312	225	37
ZRP 105	6.159	4.165	1.994	59	7	706	1.590	863	474	393	73
ZRP 106	6.903	4.699	2.204	88	7	674	1.824	1.413	338	268	87
ZRP 107	4.694	3.150	1.544	68	9	366	1.310	906	228	209	54
ZRP 108	6.006	4.151	1.855	94	9	706	1.520	1.008	391	335	88
ZRP 109	8.541	5.645	2.896	112	17	1.139	1.943	850	822	635	127
ZRP 110	6.214	4.193	2.021	89	12	801	1.383	673	595	548	92
ZRP 111	6.054	3.996	2.058	85	21	726	1.428	758	502	376	100
ZRP 112	4.878	3.215	1.663	50	15	567	1.156	727	341	293	66
ZRP 113	7.469	4.939	2.530	129	19	787	1.893	1.241	431	361	78
ZRP 114	8.695	5.864	2.831	137	11	785	2.424	1.625	466	345	71
ZRP 115	4.446	3.159	1.287	81	4	309	1.412	984	188	139	42
ZRP 116	4.672	3.115	1.557	75	4	440	1.247	831	277	190	51
ZRP 117	4.764	3.251	1.513	69	15	520	1.232	859	292	205	59
ZRP 118	8.393	5.737	2.656	131	13	966	2.206	936	789	595	101
ZRP 119	2.349	1.553	796	31	5	261	615	266	168	180	27
ZRP 120	2.435	1.652	783	29	4	196	696	355	211	139	22
ZRP 121	2.499	1.606	893	38	1	358	439	166	312	251	41

Departament d'Estadística. Ajuntament de Barcelona.  
Font: Ministerio del Interior.

### 7. Composició del Consell de Districte. 25 maig 2003

Regidors	
TOTAL	15
CIU	7
PP	4
PSC-PM	2
ERC-AM	1
ICV-EA-EPM	1

Font: Departament d'Estadística. Ajuntament de Barcelona.

### 8. Regidors de Districte i del Consell de Districte. 25 maig 2003

	Nom	Partit
Regidor del Districte	Il.lma. Sra. Catalina Carreras-Moyssi i Carles-Tolrà	PSC-PM
Regidor President del Consell de Districte	Il.lm. Sr. Jaume Ciurana i Llevadot	CIU

Font: Departament d'Estadística. Ajuntament de Barcelona.



Sarrià-Sant Gervasi

0. RESUM D'INDICADORS, GRÀFICS I NOTES

1. TERRITORI

2. POBLACIÓ

3. RELACIÓ AMB L'ACTIVITAT I OCUPACIÓ

4. MOVIMENT DEMOGRÀFIC

5. CARACTERÍSTIQUES DE LES LLARS

6. EDIFICIS

7. HABITATGES

8. CONSTRUCCIÓ I PREUS DELS HABITATGES

9. EXPEDIENTS D'ACTIVITATS ECONÒMIQUES

10. PARC DE VEHICLES

11. ELECCIONS

**12. ALTRES ESTADÍSTIQUES**

13. MAPES GUIA



**1. Evolució alumnes no universitaris segons nivell d'ensenyament al districte. 2001-2004**

	Curs 2000-2001	%	Curs 2001-2002	%	Curs 2002-2003	%	Curs 2003-2004	%
TOTAL	38.433	100,0	38.247	100,0	38.197	100,0	38.344	100,0
Educació infantil	7.710	20,1	7.854	20,5	8.030	21,0	8.183	21,3
Educació primària	11.993	31,2	12.030	31,5	12.031	31,5	12.124	31,6
Ensenyament secundari	18.730	48,7	18.363	48,0	18.136	47,5	18.037	47,0
ESO	9.572	24,9	9.421	24,6	9.246	24,2	9.234	24,1
Batxillerat	6.255	16,3	6.096	15,9	5.996	15,7	5.871	15,3
Cicles formatius	2.903	7,6	2.846	7,4	2.894	7,6	2.932	7,6

Departament d'Estadística. Ajuntament de Barcelona.  
 Font: Estadística de l'Ensenyament. Departament d'Educació. Generalitat de Catalunya.

**2. Evolució alumnes no universitaris segons sector d'ensenyament al districte. 2001-2004**

	Curs 2000-2001	%	Curs 2001-2002	%	Curs 2002-2003	%	Curs 2003-2004	%
TOTAL	38.433	100,0	38.247	100,0	38.197	100,0	38.344	100,0
Centres públics	5.759	15,0	5.642	14,8	5.664	14,8	5.681	14,8
Centres privats	32.674	85,0	32.605	85,2	32.533	85,2	32.663	85,2

Departament d'Estadística. Ajuntament de Barcelona.  
 Font: Estadística de l'Ensenyament. Departament d'Educació. Generalitat de Catalunya.

**3. Alumnes no universitaris segons nivell i sector d'ensenyament al districte. Curs 2003-2004**

	BARCELONA	%	5. SARRIÀ-SANT GERVASI	%	% Sarrià-Sant Gervasi / Barcelona
TOTAL PER NIVELL	227.106	100,0	38.344	100,0	16,9
Educació infantil	51.823	22,8	8.183	21,3	15,8
Educació primària	74.432	32,8	12.124	31,6	16,3
Ensenyament secundari	100.851	44,4	18.037	47,0	17,9
ESO	53.629	23,6	9.234	24,1	17,2
Batxillerat	25.341	11,2	5.871	15,3	23,2
Cicles formatius	21.881	9,6	2.932	7,6	13,4
TOTAL PER SECTOR	227.106	100,0	38.344	100,0	16,9
Centres públics	84.216	37,1	5.681	14,8	6,7
Centres privats	142.890	62,9	32.663	85,2	22,9

Departament d'Estadística. Ajuntament de Barcelona.  
 Font: Estadística de l'Ensenyament. Departament d'Educació. Generalitat de Catalunya.



## ALTRES ESTADÍSTIQUES

### 4. Evolució equipaments culturals al districte. 2000-2004

	2000	2001	2002	2003	2004
Biblioteques	3	2	3	2	2
Públiques	3	2	3	2	2
Museus	4	4	4	4	4
Cinemes (Sales)	21	19	19	19	23
Teatres	2	1	1	1	1

Departament d'Estadística. Ajuntament de Barcelona.

Font: Servei d'Informació. Institut de Cultura. Ajuntament de Barcelona.

### 5. Equipaments culturals al districte. 2004

	BARCELONA	5. SARRIÀ-SANT GERVASI	% Sarrià-Sant Gervasi / Barcelona
Biblioteques	52	2	3,8
Públiques	29	2	6,9
Generals	3	0	0,0
Especialitzades	14	0	0,0
De Museus	6	0	0,0
Arxius	4	0	0,0
Museus	37	4	10,8
Cinemes (Sales)	205	23	11,2
Teatres	49	1	2,0

Departament d'Estadística. Ajuntament de Barcelona.

Font: Servei d'Informació. Institut de Cultura. Ajuntament de Barcelona.

### 6. Evolució visitants a llocs d'interès del districte. 2000-2004

	2000	2001	2002	2003	2004
Museus i equipaments culturals					
CosmoCaixa (1)	262.561	241.081	135.677	-	858.139
Altres					
Parc d'Atraccions Tibidabo	405.231	410.000	407.459	400.534	487.489

(1) Tancat per reformes de juliol 2002 a setembre 2004.

Departament d'Estadística. Ajuntament de Barcelona.

Font: Anuari Estadístic de la Ciutat de Barcelona. Ajuntament de Barcelona.



**7. Indicadors socials del districte. 2004**

BARCELONA

5. SARRIÀ-SANT GERVASI

Esperança de vida en néixer. 2002		
Total	79,9	81,4
Homes	76,4	78,5
Dones	83,1	83,6
Índex d'envelliment (1)		
Total	179,7	136,3
Homes	136,0	101,5
Dones	225,4	171,7
Índex de sobreenvelliment (2)		
Total	50,2	53,9
Homes	44,2	47,6
Dones	53,9	57,7
Índex de solitud 65 i més anys (3)		
Total	24,4	23,3
Homes	12,2	10,9
Dones	32,2	30,7
Índex de solitud 75 i més anys (4)		
Total	30,8	28,8
Homes	14,8	13,1
Dones	39,1	36,6
Taxa d'instrucció insuficient. 2001 (5)	11,6	3,5
Taxa de titulats superiors. 2001	12,4	29,8
Índex sintètic desigualtat social estandarditzat. 2001 (6)	780	836

Nota: Els índexs i taxes s'han calculat a partir de la lectura del Padró municipal a juny de 2004.

(1) Índex d'envelliment = (Població de 65 i més anys / població de 0-14 anys) x 100

(2) Índex de sobreenvelliment = (Població de 75 i més anys / població de 65 i més anys) x 100

(3) Índex de solitud 65 i més anys = (Població de 65 i més anys que viu sola / població total de 65 i més anys) x 100

(4) Índex de solitud 75 i més anys = (Població de 75 i més anys que viu sola / població total de 75 i més anys) x 100

(5) Taxa d'instrucció insuficient = (Població de 16 i més anys analfabeta + població de 16 i més anys sense estudis / població total de 16 i més anys) x 100

(6) Índex sintètic de desigualtat social estandarditzat (ISDS-st) es construeix a partir de 4 indicadors: esperança de vida en néixer, taxa d'atur, taxa de titulats superiors, taxa d'instrucció insuficient i es compara amb els valors que aquests indicadors prendrien en una situació ideal.

Departament d'Estadística. Ajuntament de Barcelona.

Font: Lectura de Padró Municipal d'Habitants 2004. Departament d'Estadística. Ajuntament de Barcelona.

Cens de població i habitatges 2001. Instituto Nacional de Estadística. Institut d'Estadística de Catalunya.

Xifra oficial de població 2004. Instituto Nacional de Estadística.

**8. Places d'establiments per a gent gran del districte. 2004**

BARCELONA

5. SARRIÀ-SANT GERVASI

% Sarrià-Sant Gervasi / Barcelona

Places residencials	11.808	1.837	15,6
Places centres de dia	2.268	353	15,6
Places habitatges tutelats	585	12	2,1
Places centres sociosanitaris	2.256	816	36,2

Departament d'Estadística. Ajuntament de Barcelona.

Font: Departament de Benestar i Família. Secretaria General. Generalitat de Catalunya.



## ALTRES ESTADÍSTIQUES

### 9. Serveis per a la població en general i per a la gent gran del districte. 2004

	BARCELONA	5. SARRIÀ-SANT GERVASI	% Sarrià-Sant Gervasi / Barcelona
<b>POBLACIÓ EN GENERAL</b>			
Usuaris atesos al centres de serveis socials	38.429	1.836	4,8
Renda mínima d'Inserció (PIRMI). Expedients vigents 31-12-04	3.210	115	3,6
Persones ateses per ajuda domiciliària	5.473	227	4,1
<b>Teleassistència</b>			
Llars ateses	4.352	163	3,7
Aparells en funcionament	3.915	151	3,9
<b>GENT GRAN</b>			
Usuaris atesos	15.890	998	6,3
Persones grans ateses per ajuda domiciliària	3.626	135	3,7

Departament d'Estadística. Ajuntament de Barcelona.

Font: Direcció de Planificació, recerca i desenvolupament. Sector de Serveis Personals. Ajuntament de Barcelona.

### 10. Equipaments hotelers i restauració al districte. 2004

	BARCELONA	%	5. SARRIÀ-SANT GERVASI	%	% Sarrià-Sant Gervasi / Barcelona
<b>Allotjaments hotelers</b>					
Establiments	417		38		9,1
Habitacions	21.403		1.945		9,1
Places	38.583		3.629		9,4
<b>Hotels</b>					
Total	209	100,0	29	100,0	13,9
5 estrelles	9	4,3	0	0,0	0,0
4 estrelles	64	30,6	8	27,6	12,5
3 estrelles	72	34,5	17	58,6	23,6
2 estrelles	32	15,3	4	13,8	12,5
1 estrella	32	15,3	0	0,0	0,0
<b>Restaurants</b>					
Total	2.860	100,0	311	100,0	10,9
5 forquilles	6	0,2	1	0,3	16,7
4 forquilles	6	0,2	0	0,0	0,0
3 forquilles	83	2,9	16	5,1	19,3
2 forquilles	616	21,5	94	30,2	15,3
1 forquilla	2.149	75,1	200	64,3	9,3
Cafès i Bars	6.890		556		8,1

Departament d'Estadística. Ajuntament de Barcelona.

Font: Departament de Comerç, Turisme i Consum. Generalitat de Catalunya.

Impost d'activitats econòmiques. Departament d'Estadística. Ajuntament de Barcelona



Sarrià-Sant Gervasi



**11. Evolució accidents de trànsit al districte. 2000-2004**

	BARCELONA	5. SARRIÀ-SANT GERVASI	% Sarrià-Sant Gervasi / Barcelona
2000	12.917	1.120	8,7
2001	11.981	1.085	9,1
2002	11.432	1.072	9,4
2003	11.137	1.021	9,2
2004	10.695	1.009	9,4

Departament d'Estadística. Ajuntament de Barcelona.  
 Font: Guàrdia Urbana. Via Pública. Ajuntament de Barcelona.

**12. Evolució aparcaments de zona blava al districte. 2000-2004**

	BARCELONA	5. SARRIÀ-SANT GERVASI	% Sarrià-Sant Gervasi / Barcelona
2000	6.148	1.487	24,2
2001	6.628	1.673	25,2
2002	6.910	1.426	20,6
2003	6.933	1.492	21,5
2004	7.158	1.496	20,9

Departament d'Estadística. Ajuntament de Barcelona.  
 Font: Direcció de Serveis de Transports i Circulació. Ajuntament de Barcelona.

**13. Evolució aparcaments subterranis municipals al districte. 2000-2004**

	BARCELONA		5. SARRIÀ-SANT GERVASI		% Sarrià-Sant Gervasi / Barcelona	
	Nombre	Places	Nombre	Places	% Nombre	% Places
2000	104	41.725	7	3.082	6,7	7,4
2001	106	42.261	8	3.338	7,5	7,9
2002	125	45.105	9	3.635	7,2	8,1
2003	135	48.874	9	3.635	6,7	7,4
2004	144	50.366	9	3.626	6,3	7,2

Departament d'Estadística. Ajuntament de Barcelona.  
 Font: Direcció de Serveis de Transports i Circulació. Ajuntament de Barcelona.

**14. Contenedors i papereres al districte. 2004**

	BARCELONA	5. SARRIÀ-SANT GERVASI	% Sarrià-Sant Gervasi / Barcelona
TOTAL	54.118	5.193	9,6
Contenedors	32.879	3.341	10,2
Contenedors recollida domiciliària	16.990	2.130	12,5
Contenedors recollida comercial	9.109	505	5,5
Contenedors recollida vidre	2.295	236	10,3
Contenedors recollida paper/cartró	2.247	237	10,5
Contenedors recollida envasos	2.238	233	10,4
Papereres	21.239	1.852	8,7

Departament d'Estadística. Ajuntament de Barcelona.  
 Font: Direcció de Serveis de Neteja Urbana. Serveis Urbans i Medi Ambient. Ajuntament de Barcelona.



## ALTRES ESTADÍSTIQUES

### 15. Mobiliari urbà al districte. 2004

	BARCELONA	5. SARRIÀ-SANT GERVASI	% Sarrià-Sant Gervasi / Barcelona
Jardineres	4.295	347	8,1
Terrasses de bars	3.073	262	8,5
Bústies de correus	1.752	248	14,2
Bancs públics	30.578	1.895	6,2
Quioscos de premsa	403	22	5,5
Parades de taxis	213	15	7,0
Places estacionament de taxis	1.199	66	5,5
Quioscos de venda de l'ONCE	741	42	5,7
Fonts públiques	1.565	136	8,7
Fonts ornamentals	220	7	3,2

Departament d'Estadística. Ajuntament de Barcelona.

Font: Anuari Estadístic de la Ciutat de Barcelona. Ajuntament de Barcelona.



0. RESUM D'INDICADORS, GRÀFICS I NOTES

1. TERRITORI

2. POBLACIÓ

3. RELACIÓ AMB L'ACTIVITAT I OCUPACIÓ

4. MOVIMENT DEMOGRÀFIC

5. CARACTERÍSTIQUES DE LES LLARS

6. EDIFICIS

7. HABITATGES

8. CONSTRUCCIÓ I PREUS DELS HABITATGES

9. EXPEDIENTS D'ACTIVITATS ECONÒMIQUES

10. PARC DE VEHICLES

11. ELECCIONS

12. ALTRES ESTADÍSTIQUES

13. MAPES GUIA



Districte

1. Ciutat Vella
2. Eixample
3. Sants-Montjuïc
4. Les Corts
5. Sarrià-Sant Gervasi
6. Gràcia
7. Horta-Guinardó
8. Nou Barris
9. Sant Andreu
10. Sant Martí



Zones Estadístiques Grans (ZEG)

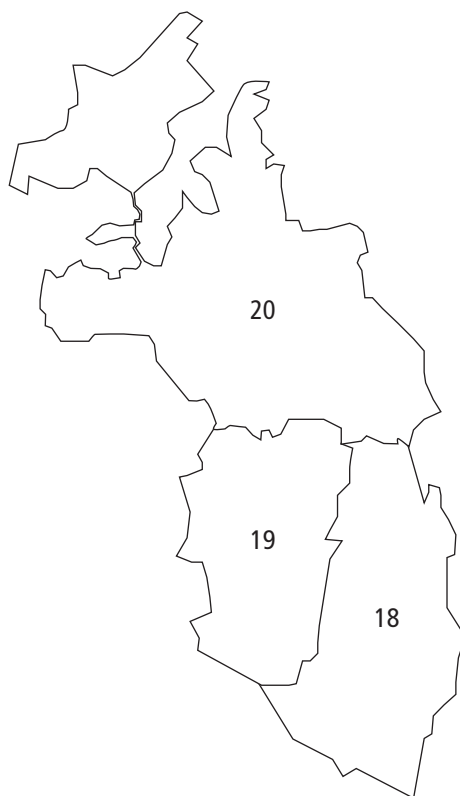

ZEG 18	Sant Gervasi
ZEG 19	Sarrià
ZEG 20	Vallvidrera-Les Planes

Zones de Recerca Petites (ZRP)

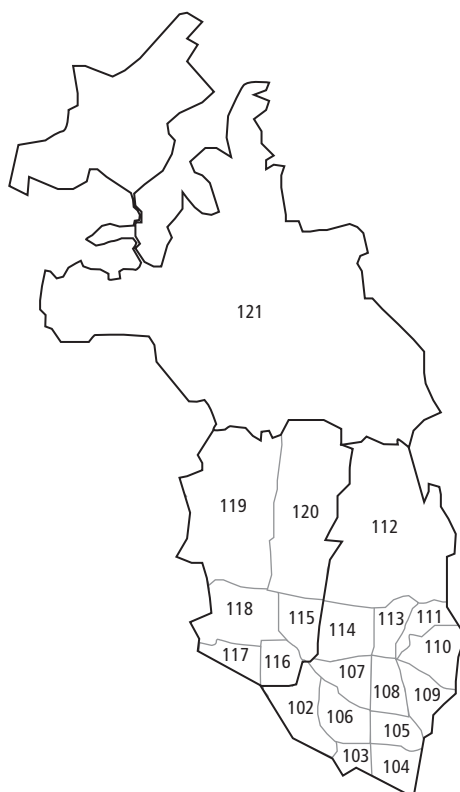

ZEG 18	ZRP 102 a 114
ZEG 19	ZRP 115 a 120
ZEG 20	ZRP 121

