

GUIES ESTADÍSTIQUES

NOU BARRIS EN XIFRES
NOVEMBRE 2006

© Edita: Ajuntament de Barcelona

Gabinet Tècnic de Programació
Director: Josep Serra

Departament d'Estadística
Direcció: Cristina Càrcel
Coordinació: Carme Pujol
Equip de treball: Ramon Ma Canals
Ana Cardona
Teresa Cherta
Rosa García
Dory de Gispert
Sara Plaza
Ricardo Rocha
Pura Tomàs

Departament d'Estadística
Pl. Carles Pi i Sunyer 8-10 1r
08002 Barcelona
Tel.: 93 402 39 72
Fax: 93 402 39 90
e-mail: destadistica@bcn.cat
www.bcn.cat/estadistica

Disseny i maquetació: Tcrea Diseño Integral S.L.
Impressió i producció: Imatge i Producció Editorial Municipal

Dipòsit legal:

Les Guies estadístiques que ara publiquem volen ser un instrument que aporti algunes de les dades més rellevants per al coneixement i la gestió de la ciutat. Presenten un conjunt d'informacions bàsiques de manera sistemàtica i rigorosa, però alhora clara, des d'una doble perspectiva que mereix ser destacada.

En primer lloc i principal, les deu Guies per districtes i la general de la ciutat focalitzen la mirada Barcelona endins. Un dels seus trets més característics, i que les diferencia d'altres publicacions estadístiques, és el grau de detall territorial de les informacions. A més de les dades per al conjunt de Barcelona i per a cadascun dels 10 districtes, es presenten també les d'unitats inferiors, en concret les 38 zones estadístiques i les 248 zones de recerca vigents. S'assoleix així una imatge molt afinada de la diversitat interna de la ciutat, que esdevé una eina cabdal per al disseny de les polítiques i les actuacions dels diferents serveis municipals i de cadascun dels districtes, i per garantir que puguin respondre a les característiques i les necessitats específiques dels diversos territoris que conformen la ciutat. En un futur proper, el reconeixement oficial dels barris de Barcelona representarà una nova fita en aquest compromís de proximitat.

En segon lloc, el dotzè volum de les Guies focalitza la mirada de Barcelona enfora. La ciutat no és una illa, i un nombre cada vegada més gran i més freqüent de funcions urbanes (transports, mercat de treball, habitatge, serveis ambientals...) tenen un abast metropolità i és a aquest nivell que cal entendre-les i actuar-hi. La Guia Barcelona i entorn recull una selecció d'informacions bàsiques per als àmbits de la ciutat, l'àrea i la regió metropolitana, amb el conjunt de Catalunya com a referent. A títol complementari, també s'inclouen algunes dades comparatives amb la ciutat i la comunitat de Madrid.

Així, doncs, em satisfà particularment presentar aquesta col·lecció de Guies estadístiques, en la seguretat que seran una eina molt útil per conèixer millor Barcelona i per a fer-ne, entre tots, una ciutat cada dia millor i que respongui de manera eficient i propera a les necessitats dels seus ciutadans.

Jordi Hereu
Alcalde de Barcelona

ÍNDEX

0. RESUM D'INDICADORS, GRÀFICS I NOTES

Indicadors	13
Gràfics	14
Notes	18

1. TERRITORI

1. Superfície per districte i zones estadístiques. 2004	25
2. Superfície per districte i zones de recerca. 2004	25
3. Superfície segons qualificacions urbanístiques per districte i zones estadístiques. Absoluts. 2004	26
4. Superfície segons qualificacions urbanístiques per districte i zones estadístiques. Percentatges. 2004	26
5. Evolució superfície del verd urbà al districte. 2000-2004	27
6. Superfície del verd urbà al districte. 2004	27
7. Superfície i longitud dels carrers. 2004	27
8. Cotes altimètriques d'alguns punts del districte. 2004	28

2. POBLACIÓ

1. Evolució segons sexe al districte. 1991-2004	31
2. Sexe per districte i zones estadístiques. Absoluts. 2004	31
3. Sexe per districte i zones estadístiques. Percentatges. 2004	31
4. Sexe per districte i zones de recerca. 2004	32
5. Evolució segons grans grups d'edat al districte. 1991-2004	33
6. Grans grups d'edat per districte i zones estadístiques. Absoluts. 2004	33
7. Grans grups d'edat per districte i zones estadístiques. Percentatges. 2004	33
8. Grans grups d'edat per districte i zones de recerca. 2004	34
9. Evolució segons edats quinquennals al districte. 1991-2004	35
10. Edats quinquennals per districte i zones estadístiques. Absoluts. 2004	36
11. Edats quinquennals per districte i zones estadístiques. Percentatges. 2004	37
12. Edats quinquennals per districte i zones de recerca. 2004	38
13. Evolució segons edats quinquennals dels que viuen sols al districte. 1991-2004	40
14. Edats quinquennals dels que viuen sols per districte i zones estadístiques. Absoluts. 2004	41
15. Edats quinquennals dels que viuen sols per districte i zones estadístiques. Percentatges. 2004	41
16. Edats quinquennals dels que viuen sols per districte i zones de recerca. 2004	42
17. Evolució segons persones al full de padró al districte. 1991-2004	43
18. Persones al full de padró per districte i zones estadístiques. Absoluts. 2004	43
19. Persones al full de padró per districte i zones estadístiques. Percentatges. 2004	43
20. Persones al full de padró per districte i zones de recerca. 2004	44
21. Evolució segons lloc de naixement al districte. 1991-2004	45
22. Lloc de naixement per districte i zones estadístiques. Absoluts. 2004	46
23. Lloc de naixement per districte i zones estadístiques. Percentatges. 2004	47
24. Lloc de naixement per districte i zones de recerca. 2004	48
25. Evolució segons nacionalitats al districte. 1991-2004	50
26. Nacionalitats per districte i zones estadístiques. Absoluts. 2004	51
27. Nacionalitats per districte i zones estadístiques. Percentatges. 2004	52
28. Nacionalitats per districte i zones de recerca. 2004	53
29. Evolució segons any d'arribada a Catalunya al districte. 1991-2001	58
30. Any d'arribada a Catalunya per districte i zones estadístiques. Absoluts. 2001	58
31. Any d'arribada a Catalunya per districte i zones estadístiques. Percentatges. 2001	58
32. Any d'arribada a Catalunya per districte i zones de recerca. 2001	59
33. Evolució segons estat civil al districte. 1991-2001	60
34. Estat civil per districte i zones estadístiques. Absoluts. 2001	60
35. Estat civil per districte i zones estadístiques. Percentatges. 2001	60
36. Estat civil per districte i zones de recerca. 2001	61
37. Evolució segons nivell d'estudis al districte. 1991-2001	62
38. Nivell d'estudis per districte i zones estadístiques. Absoluts. 2001	62
39. Nivell d'estudis per districte i zones estadístiques. Percentatges. 2001	62
40. Nivell d'estudis per districte i zones de recerca. 2001	63

41. Evolució segons coneixement del català al districte. 1991-2001	64
42. Coneixement del català per districte i zones estadístiques. Absoluts. 2001	64
43. Coneixement del català per districte i zones estadístiques. Percentatges. 2001	64
44. Coneixement del català per districte i zones de recerca. 2001	65

3. RELACIÓ AMB L'ACTIVITAT I OCUPACIÓ

1. Evolució segons situació laboral al districte. 1991-2001	69
2. Situació laboral i sexe al districte. 2001	69
3. Situació laboral per districte i zones estadístiques. Absoluts. 2001	70
4. Situació laboral per districte i zones estadístiques. Percentatges. 2001	70
5. Situació laboral per districte i zones de recerca. 2001	71
6. Evolució dels ocupats segons situació professional al districte. 1991-2001	72
7. Ocupats segons situació professional per districte i zones estadístiques. Absoluts. 2001	72
8. Ocupats segons situació professional per districte i zones estadístiques. Percentatges. 2001	72
9. Ocupats segons situació professional per districte i zones de recerca. 2001	73
10. Evolució dels ocupats segons professió al districte. 1996-2001	74
11. Ocupats segons professió per districte i zones estadístiques. Absoluts. 2001	75
12. Ocupats segons professió per districte i zones estadístiques. Percentatges. 2001	75
13. Ocupats segons professió per districte i zones de recerca. 2001	76
14. Evolució dels ocupats segons activitat de l'empresa al districte. 1991-2001	78
15. Ocupats segons activitat de l'empresa per districte i zones estadístiques. Absoluts. 2001	79
16. Ocupats segons activitat de l'empresa per districte i zones estadístiques. Percentatges. 2001	79
17. Ocupats segons activitat de l'empresa per districte i zones de recerca. 2001	80

4. MOVIMENT DEMOGRÀFIC

1. Evolució segons moviments al districte. 2000-2004	85
2. Moviments per districte i zones estadístiques. Absoluts. 2004	85
3. Moviments per districte i zones estadístiques. Percentatges. 2004	85
4. Moviments per districte i zones de recerca. 2004	86
5. Moviments segons nacionalitat al districte. 2004	87
6. Evolució del moviment natural al districte. 2000-2004	87
7. Moviment natural per districte i zones estadístiques. Absoluts. 2004	88
8. Moviment natural per districte i zones estadístiques. Percentatges. 2004	88
9. Evolució del moviment migratori al districte. 2000-2004	89
10. Moviment migratori per districte i zones estadístiques. Absoluts. 2004	90
11. Moviment migratori per districte i zones estadístiques. Percentatges. 2004	90
12. Evolució d'altres moviments al districte. 2000-2004	91
13. Altres moviments per districte i zones estadístiques. Absoluts. 2004	92
14. Altres moviments per districte i zones estadístiques. Percentatges. 2004	92

5. CARACTERÍSTIQUES DE LES LLARS

1. Evolució de la tipologia al districte. 1991-2001	95
2. Tipologia per districte i zones estadístiques. Absoluts. 2001	95
3. Tipologia per districte i zones estadístiques. Percentatges. 2001	95
4. Tipologia per districte i zones de recerca. 2001	96
5. Llars unifamiliars per districte i zones estadístiques. Absoluts. 2001	97
6. Llars unifamiliars per districte i zones estadístiques. Percentatges. 2001	97
7. Llars unifamiliars per districte i zones de recerca. 2001	98

6. EDIFICIS

1. Evolució de la tipologia al districte. 1990-2001	101
2. Tipologia per districte i zones estadístiques. Absoluts. 2001	101
3. Tipologia per districte i zones estadístiques. Percentatges. 2001	101
4. Tipologia per districte i zones de recerca. 2001	102
5. Plantes sobre rasant per districte i zones estadístiques. Absoluts. 2001	103
6. Plantes sobre rasant per districte i zones estadístiques. Percentatges. 2001	103
7. Plantes sobre rasant per districte i zones de recerca. 2001	104
8. Evolució edificis familiars segons propietat al districte. 1990-2001	105
9. Edificis familiars segons propietat per districte i zones estadístiques. Absoluts. 2001	105

10. Edificis familiars segons propietat per districte i zones estadístiques. Percentatges. 2001	105
11. Edificis familiars segons propietat per districte i zones de recerca. 2001	106
12. Evolució edificis familiars segons any construcció al districte. 1990-2001	107
13. Edificis familiars segons any construcció per districte i zones estadístiques. Absoluts. 2001	107
14. Edificis familiars segons any construcció per districte i zones estadístiques. Percentatges. 2001	107
15. Edificis familiars segons any construcció per districte i zones de recerca. 2001	108
16. Evolució edificis familiars segons habitatges al districte. 1990-2001	109
17. Edificis familiars segons habitatges per districte i zones estadístiques. Absoluts. 2001	109
18. Edificis familiars segons habitatges per districte i zones estadístiques. Percentatges. 2001	109
19. Edificis familiars segons habitatges per districte i zones de recerca. 2001	110
20. Evolució edificis familiars segons conservació al districte. 1990-2001	111
21. Edificis familiars segons conservació per districte i zones estadístiques. Absoluts. 2001	111
22. Edificis familiars segons conservació per districte i zones estadístiques. Percentatges. 2001	111
23. Edificis familiars segons conservació per districte i zones de recerca. 2001	112

7. HABITATGES

1. Evolució de la tipologia al districte. 1991-2001	115
2. Tipologia per districte i zones estadístiques. Absoluts. 2001	115
3. Tipologia per districte i zones estadístiques. Percentatges. 2001	115
4. Tipologia per districte i zones de recerca. 2001	116
5. Evolució habitatges familiars segons superfície al districte. 1991-2001	117
6. Habitatges familiars segons superfície per districte i zones estadístiques. Absoluts. 2001	117
7. Habitatges familiars segons superfície per districte i zones estadístiques. Percentatges. 2001	117
8. Habitatges familiars segons superfície per districte i zones de recerca. 2001	118
9. Evolució habitatges familiars segons règim de tinença al districte. 1991-2001	119
10. Habitatges familiars segons règim de tinença per districte i zones estadístiques. Absoluts. 2001	119
11. Habitatges familiars segons règim de tinença per districte i zones estadístiques. Percentatges. 2001	119
12. Habitatges familiars segons règim de tinença per districte i zones de recerca. 2001	120
13. Evolució de l'ocupació mitjana al districte. 1991-2001	121
14. Ocupació mitjana per districte i zones estadístiques. 2001	121
15. Ocupació mitjana per districte i zones de recerca. 2001	122

8. CONSTRUCCIÓ I PREUS DELS HABITATGES

1. Evolució llicències d'obra previstes al districte. 2000-2004	125
2. Llicències d'obra previstes al districte. 2004	125
3. Evolució habitatges iniciats i acabats al districte. 2000-2004	126
4. Habitatges iniciats i acabats al districte. 2004	126
5. Evolució estimació del preu de venda i lloguer al districte. 2000-2004	126
6. Estimació del preu de venda i lloguer per districte i zones estadístiques. Absoluts. 2004	127
7. Estimació del preu de venda i lloguer per districte i zones estadístiques. Percentatges. 2004	127
8. Evolució tipologia i valors cadastrals al districte. 2002-2004	127
9. Tipologia i valors cadastrals per districte i zones estadístiques. Absoluts. 2004	128
10. Tipologia i valors cadastrals per districte i zones estadístiques. Percentatges. 2004	128
11. Tipologia i valors cadastrals per districte i zones de recerca. 2004	129
12. Evolució locals habitatge segons superfície al districte. 2002-2004	130
13. Locals habitatge segons superfície per districte i zones estadístiques. Absoluts. 2004	130
14. Locals habitatge segons superfície per districte i zones estadístiques. Percentatges. 2004	130
15. Locals habitatge segons superfície per districte i zones de recerca. 2004	131
16. Evolució locals habitatge segons antiguitat al districte. 2002-2004	132
17. Locals habitatge segons antiguitat per districte i zones estadístiques. Absoluts. 2004	132
18. Locals habitatge segons antiguitat per districte i zones estadístiques. Percentatges. 2004	132
19. Locals habitatge segons antiguitat per districte i zones de recerca. 2004	133

9. EXPEDIENTS D'ACTIVITATS ECONÒMIQUES

1. Grans sectors per districte i zones estadístiques. Absoluts. 2004	137
2. Grans sectors per districte i zones estadístiques. Percentatges. 2004	137
3. Grans sectors per districte i zones de recerca. 2004	138
4. Subsectors d'indústria per districte i zones estadístiques. Absoluts. 2004	139
5. Subsectors d'indústria per districte i zones estadístiques. Percentatges. 2004	139
6. Subsectors d'indústria per districte i zones de recerca. 2004	140

7. Subsectors de comerç a l'engròs per districte i zones estadístiques. Absoluts. 2004	141
8. Subsectors de comerç a l'engròs per districte i zones estadístiques. Percentatges. 2004	141
9. Subsectors de comerç a l'engròs per districte i zones de recerca. 2004	142
10. Subsectors de comerç al detall per districte i zones estadístiques. Absoluts. 2004	143
11. Subsectors de comerç al detall per districte i zones estadístiques. Percentatges. 2004	143
12. Subsectors de comerç al detall per districte i zones de recerca. 2004	144
13. Subsectors de serveis per districte i zones estadístiques. Absoluts. 2004	145
14. Subsectors de serveis per districte i zones estadístiques. Percentatges. 2004	145
15. Subsectors de serveis per districte i zones de recerca. 2004	146
16. Sectors d'activitats professionals per districte i zones estadístiques. Absoluts. 2004	147
17. Sectors d'activitats professionals per districte i zones estadístiques. Percentatges. 2004	147
18. Sectors d'activitats professionals per districte i zones de recerca. 2004	148
19. Rànkings d'expedients d'activitats empresarials i professionals al districte. 2004	149

10. PARC DE VEHICLES

1. Evolució vehicles segons tipologia al districte. 2000-2004	153
2. Tipologia per districte i zones estadístiques. Absoluts. 2004	153
3. Tipologia per districte i zones estadístiques. Percentatges. 2004	153
4. Tipologia per districte i zones de recerca. 2004	154
5. Evolució turismes segons antiguitat al districte. 2000-2004	155
6. Antiguitat dels turismes per districte i zones estadístiques. Absoluts. 2004	156
7. Antiguitat dels turismes per districte i zones estadístiques. Percentatges. 2004	156
8. Antiguitat dels turismes per districte i zones de recerca. 2004	157
9. Evolució turismes segons potència fiscal al districte. 2000-2004	159
10. Potència fiscal dels turismes per districte i zones estadístiques. Absoluts. 2004	159
11. Potència fiscal dels turismes per districte i zones estadístiques. Percentatges. 2004	159
12. Potència fiscal dels turismes per districte i zones de recerca. 2004	160
13. Evolució motos segons cubicatge al districte. 2000-2004	161
14. Cubicatge de motos per districte i zones estadístiques. Absoluts. 2004	161
15. Cubicatge de motos per districte i zones estadístiques. Percentatges. 2004	161
16. Cubicatge de motos per districte i zones de recerca. 2004	162
17. Evolució matriculació de turismes i motos al districte. 1996-2004	162
18. Matriculació per mesos de turismes per districte i zones estadístiques. Absoluts. 2004	163
19. Matriculació per mesos de turismes per districte i zones estadístiques. Percentatges. 2004	163
20. Matriculació per mesos de motos per districte i zones estadístiques. Absoluts. 2004	164
21. Matriculació per mesos de motos per districte i zones estadístiques. Percentatges. 2004	164

11. ELECCIONS

1. Evolució comportament electoral al districte. Absoluts. 1991-2004	167
2. Evolució comportament electoral al districte. Percentatges. 1991-2004	167
3. Evolució resultats eleccions locals al districte. 1991-2003	168
4. Resultats eleccions locals per districte i zones estadístiques. Absoluts. 25 maig 2003	169
5. Resultats eleccions locals per districte i zones estadístiques. Percentatges. 25 maig 2003	169
6. Resultats eleccions locals per districte i zones de recerca. 25 maig 2003	170
7. Composició del Consell de Districte. 25 maig 2003	171
8. Regidors de Districte i del Consell de Districte. 25 maig 2003	171

12. ALTRES ESTADÍSTIQUES

1. Evolució alumnes no universitaris segons nivell d'ensenyament al districte. 2001-2004	175
2. Evolució alumnes no universitaris segons sector d'ensenyament al districte. 2001-2004	175
3. Alumnes no universitaris segons nivell i sector d'ensenyament al districte. Curs 2003-2004	175
4. Evolució equipaments culturals al districte. 2000-2004	176
5. Equipaments culturals al districte. 2004	176
6. Indicadors socials del districte. 2004	177
7. Places d'establiments per a gent gran del districte. 2004	177
8. Serveis per a la població en general i per a la gent gran del districte. 2004	178
9. Equipaments hotelers i restauració al districte. 2004	178
10. Evolució accidents de trànsit al districte. 2000-2004	179
11. Evolució aparcaments de zona blava al districte. 2000-2004	179

12. Evolució aparcaments subterranis municipals al districte. 2000-2004	179
13. Contenedors i papereres al districte. 2004	179
14. Mobiliari urbà al districte. 2004	180

13. MAPES GUIA

Districtes Municipals	182
Zones Estadístiques Grans (ZEG)	183
Zones de Recerca Petites (ZRP)	183

0. RESUM D'INDICADORS, GRÀFICS I NOTES

1. TERRITORI

2. POBLACIÓ

3. RELACIÓ AMB L'ACTIVITAT I OCUPACIÓ

4. MOVIMENT DEMOGRÀFIC

5. CARACTERÍSTIQUES DE LES LLARS

6. EDIFICIS

7. HABITATGES

8. CONSTRUCCIÓ I PREUS DELS HABITATGES

9. EXPEDIENTS D'ACTIVITATS ECONÒMIQUES

10. PARC DE VEHICLES

11. ELECCIONS

12. ALTRES ESTADÍSTIQUES

13. MAPES GUIA

Indicadors						
	Any	BARCELONA	8. NOU BARRIS	ZEG 26 Vilapicina- Turó de la Peira	ZEG 27 Roquetes- Verdum	ZEG 28 Ciutat Meridiana- Vallbona
Superfície (ha)	2004	10.096,0	803,9	194,7	294,8	314,3
% verd urbà	2004	10,3	9,9	-	-	-
% arbres al carrer	2004	100,0	10,3	-	-	-
Població	2004	1.578.546	165.368	65.491	86.680	13.197
Població	2001	1.503.884	162.246	65.034	85.003	12.209
Taxa creixement	2001-2004	5,0	1,9	0,7	2,0	8,1
% dones	2004	52,7	52,1	52,9	51,8	49,7
% nens	2004	11,7	11,5	11,0	11,4	14,3
% gent gran	2004	21,1	22,4	25,3	21,2	15,6
Densitat (Hab/ha)	2004	156	206	336	294	42
Densitat (Hab/ha sòl residencial)	2004	638	714	768	852	297
Esperança de vida en néixer	2002	79,9	80,0	-	-	-
homes	2002	76,4	76,1	-	-	-
dones	2002	83,1	83,7	-	-	-
Taxa natalitat	2004	8,8	8,6	8,3	8,4	10,7
Taxa mortalitat	2004	9,4	9,5	10,0	9,2	8,9
% nascuts a Barcelona	2004	59,1	52,5	53,7	52,2	48,6
% estudis primaris	2001	31,1	43,7	40,3	45,0	52,7
% estudis superiors	2001	21,2	9,7	12,4	8,2	4,9
% entén català	2001	95,1	92,6	94,4	91,9	88,9
% alumnes centres públics	2003-2004	37,1	53,5	-	-	-
% electors/pob + 18 anys	2003	94,8	94,7	95,1	95,0	90,2
% llars unipersonals	2001	26,2	21,4	23,2	20,3	18,0
% gent gran que viu sola (+70 anys)	2004	4,4	4,1	4,7	3,9	2,6
Taxa d'activitat	2001	55,4	53,2	51,4	53,9	57,4
Taxa d'atur	2001	10,8	12,5	12,2	12,6	13,2
% jubilats i pensionistes	2001	18,7	19,5	21,8	18,5	14,5
% empresaris amb pers. assalariat	2001	5,9	3,7	4,4	3,4	2,5
% tècnics, professionals, científ., intelec.	2001	19,2	8,9	12,2	7,3	3,9
Edificis/ha	2001	8,6	10,5	18,1	13,1	3,4
Edificis/ha sòl residencial	2001	35,1	36,4	41,2	37,8	24,1
Habitatges/ha	2001	75,1	91,2	156,3	127,4	16,8
Habitatges/ha sòl residencial	2001	306,3	316,5	356,7	369,1	118,7
% edificis no destinats a habitatges	2001	12,5	7,2	8,5	7,0	3,5
% habitatges propietat	2001	68,1	80,0	73,6	83,9	87,5
Superfície mitjana habitatges (m ²)	2001	79,8	67,8	66,9	65,1	60,8
Estim. venda habitatge segona mà (€/m ²)	2004	3.672	2.985	3.227	2.957	2.511
Edat mitjana edificis	2001	53,7	42,3	50,7	36,9	36,5
% indústria	2004	6,5	7,0	7,3	6,7	7,3
% serveis	2004	39,1	44,6	41,5	46,9	52,0
% professionals	2004	21,9	14,6	17,8	12,1	9,4
Habitants/turismes	2004	2,6	2,8	2,8	2,8	2,8
Habitants/motos+ciclomotors	2004	6,6	10,5	9,9	11,1	11,7
Turismes/llar	2004	1,0	0,9	0,9	0,9	1,0
% turismes de menys 2 anys	2004	13,9	11,7	11,6	12,0	11,5



Gràfics

Piràmide d'edats de Nou Barris. 2004

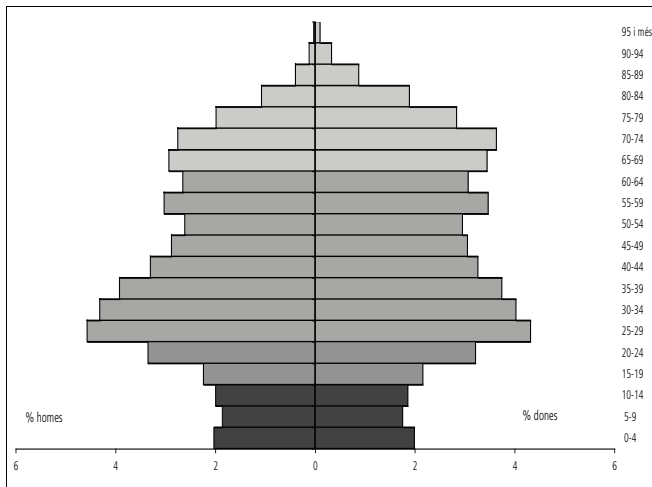

Piràmide d'edats de Nou Barris. 2004

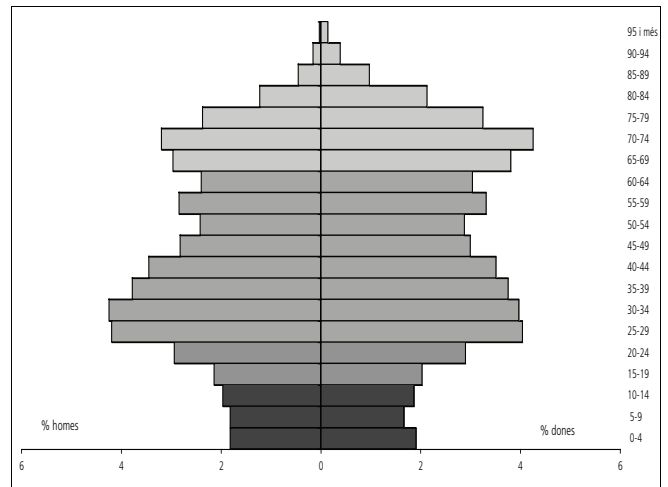

Piràmide d'edats de ZEG 27 Roquetes-Verdum. 2004

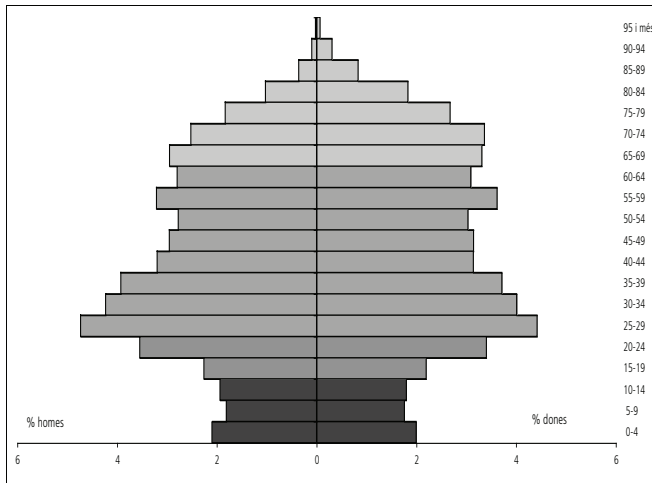

Piràmide d'edats de ZEG 28 Ciutat Meridiana-Vallbona. 2004

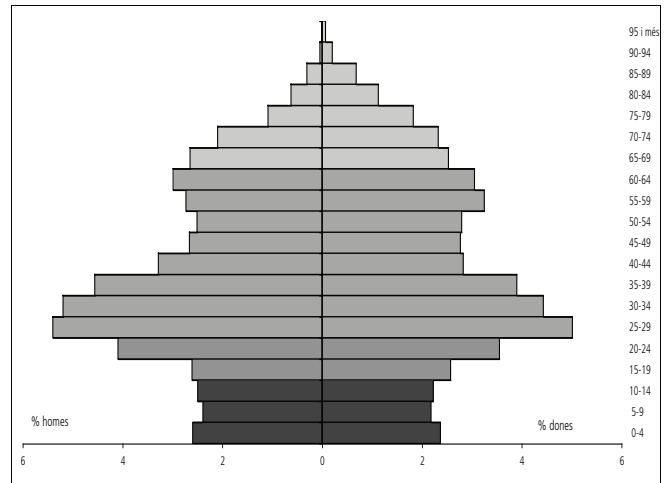

Gràfics

Població segons lloc de naixement a Nou Barris

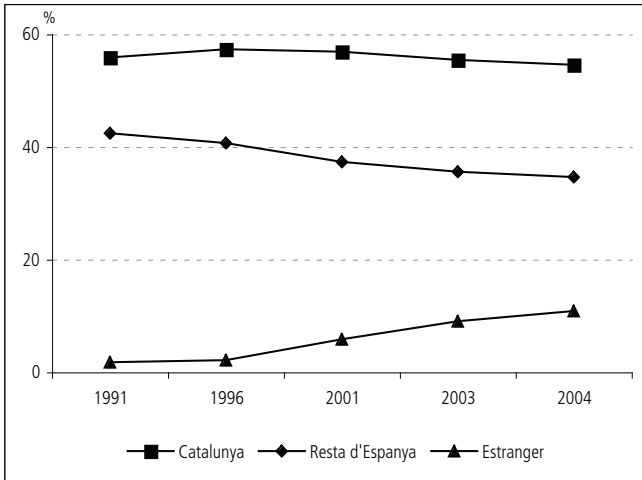

Població segons lloc de naixement. 2004

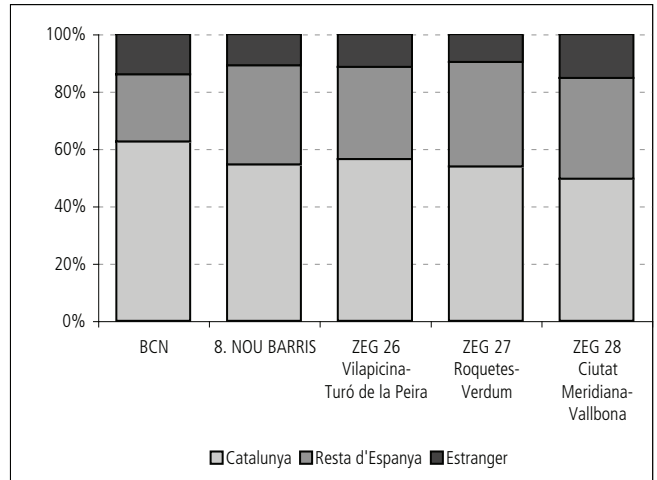

Població segons nacionalitat a Nou Barris

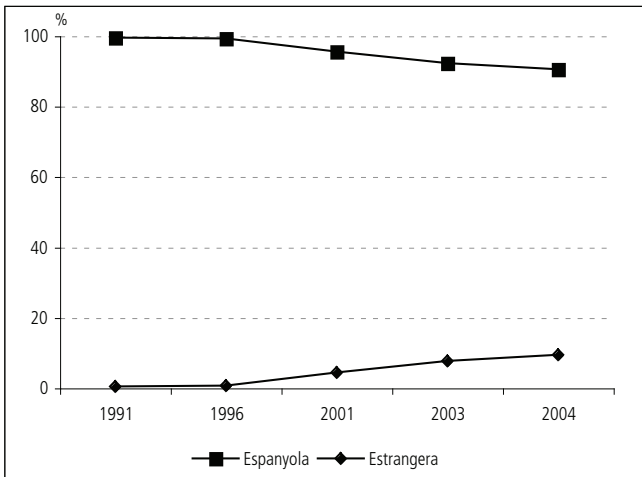

Població segons nacionalitat. 2004

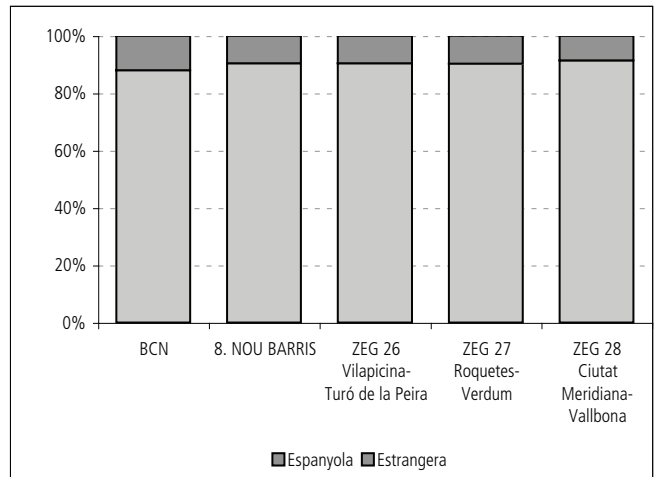

Persones al full de padró a Nou Barris

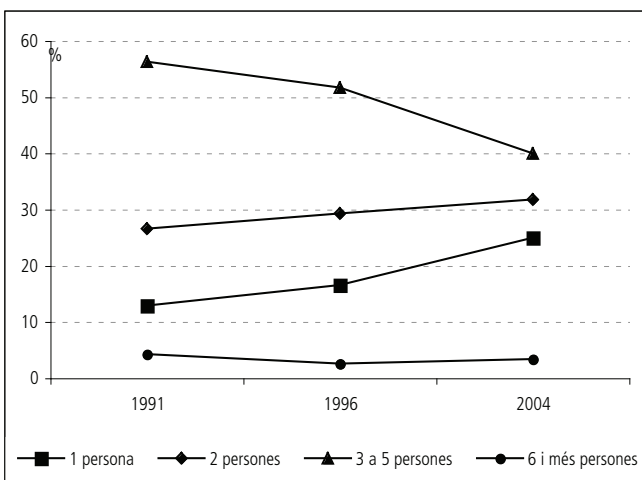

Persones al full de padró. 2004

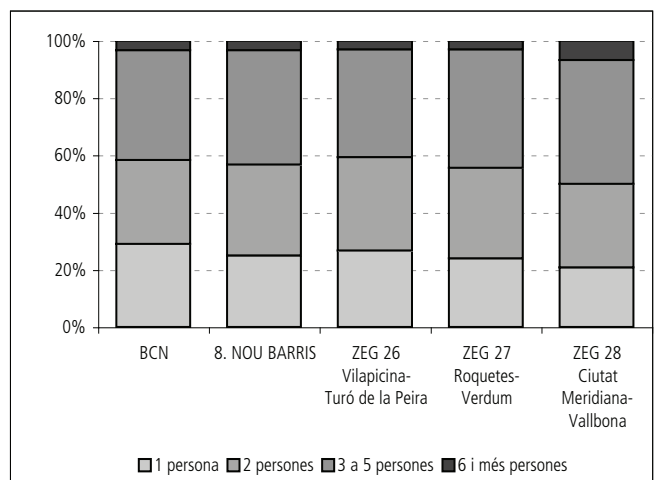

Gràfics

Població segons nivell d'estudis a Nou Barris

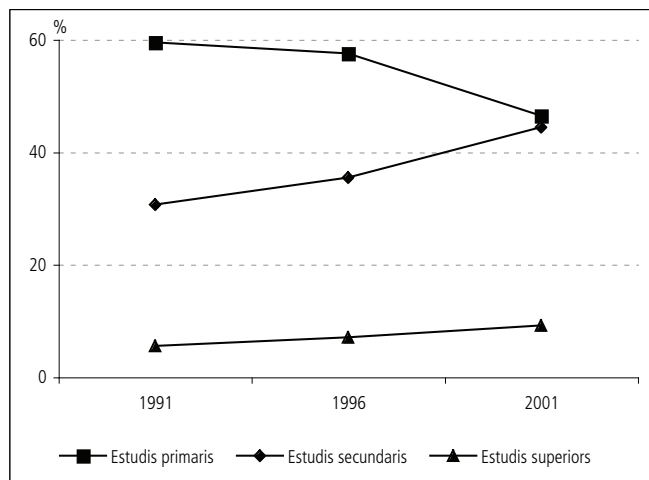

Població segons nivell d'estudis. 2001

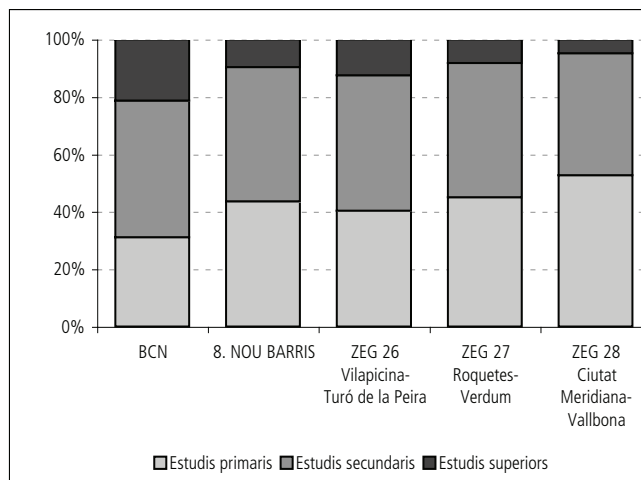

Població segons situació laboral a Nou Barris

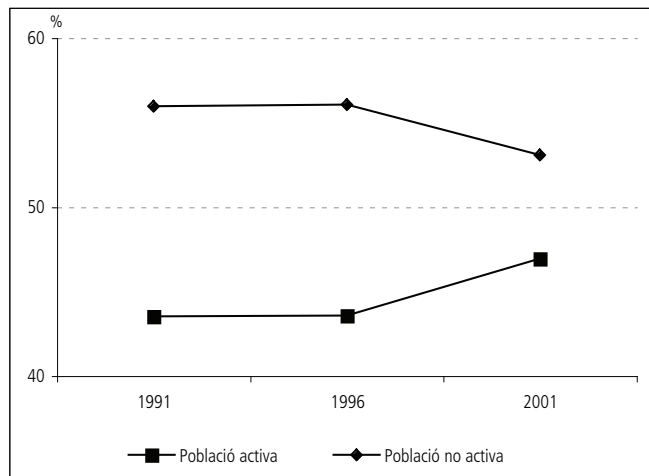

Taxa d'atur. 2001

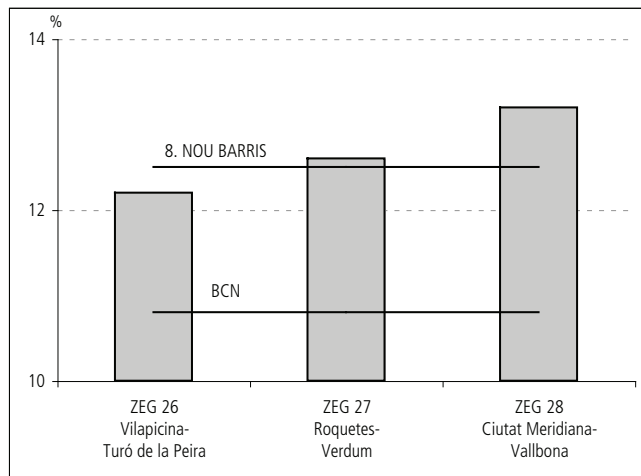

Taxa de natalitat. 2004

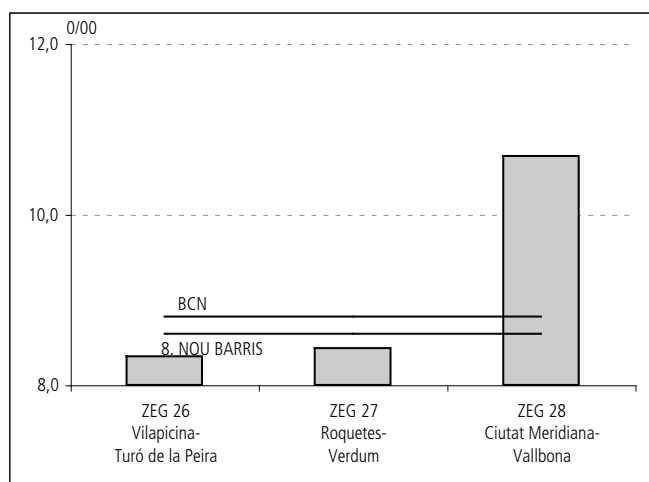

Ocupació mitjana de persones als habitatges. 2001

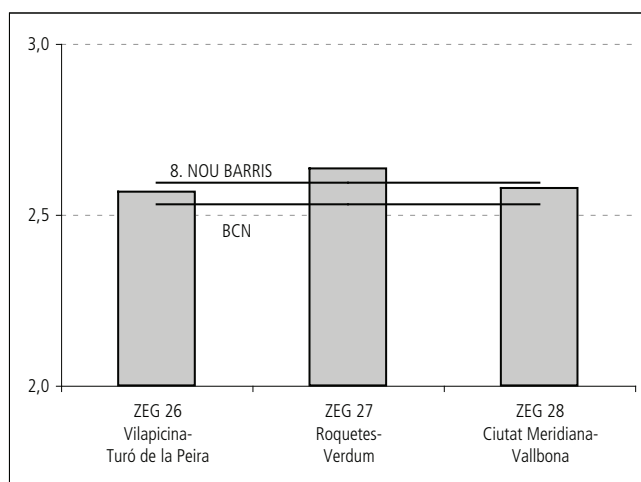

Gràfics

Estimació preus de venda d'habitatges a Nou Barris

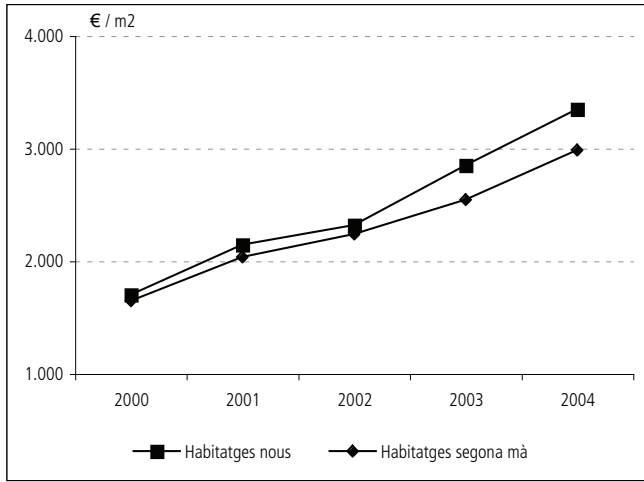

Estimació preus de venda d'habitatges segona mà. 2004

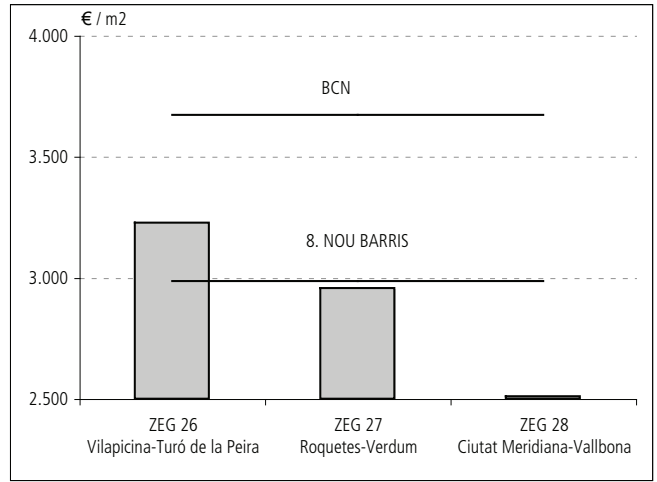

Superfície dels habitatges. 2004

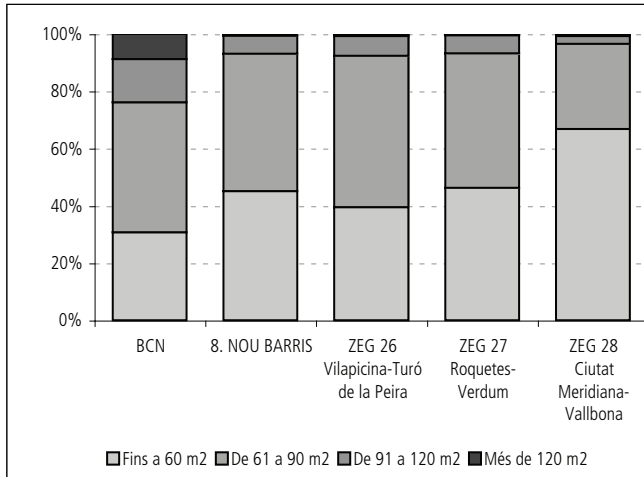

Expedients d'activitat econòmica. 2004

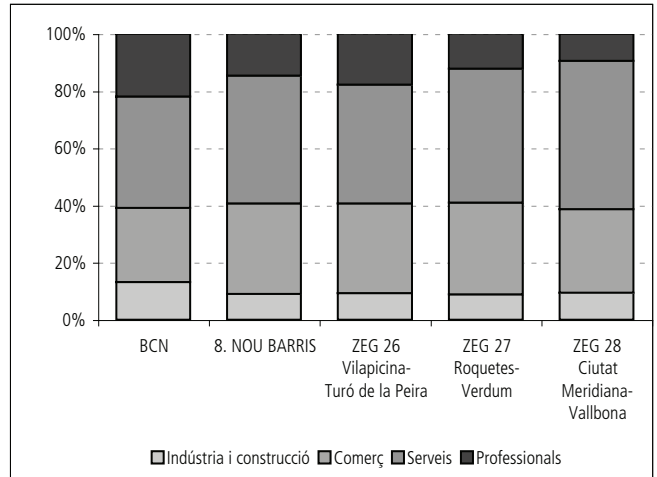

Places d'aparcament zona blava



Parc de vehicles. 2004

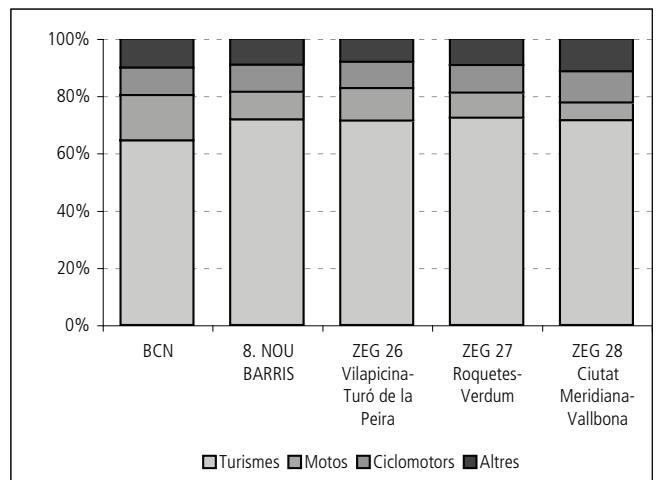

Notes**TERRITORI****Divisió territorial del terme municipal de Barcelona**

D'entre les diferents divisions territorials vigents a Barcelona, en la present publicació es presenten dades a tres nivells territorials: Districtes, Zones Estadístiques Grans (ZEG) i Zones de Recerca Petites (ZRP), formades respectivament per 10, 38 i 248 unitats, totes elles estables en el temps.

Les zones de recerca petita (ZRP), són agrupacions de les unitats bàsiques (1.917 seccions estadístiques), i van ser creades pel Departament d'Estadística amb finalitats d'estudi, per tal d'oferir dades amb un elevat grau de detall territorial.

Les zones estadístiques grans (ZEG) també són agrupacions de les anteriors (creades pel Departament d'Estadística) i ofereixen dades per a les unitats inferiors als districtes que poden anomenar-se "grans barriades".

Els districtes municipals van ser instituïts l'any 1984. Són els territoris en els quals es materialitza la descentralització política, administrativa i funcional de la ciutat. Els 10 districtes establerts tenen autonomia i capacitat de decisió i gestió econòmica en determinades qüestions.

Delimitació dels àmbits territorials superiors, i altres similars

La necessitat de comparar la ciutat amb els àmbits territorials veïns i també d'altres territoris, ha fet que s'hagin recollit dades de l'entorn metropolità per una banda, i de la ciutat i la comunidad de Madrid per una altra, oferint-se d'aquesta manera xifres d'ambdues ciutats i llurs províncies, la de Barcelona i la de Madrid -que coincideix políticament i territorialment, amb la comunidad de Madrid-. Es fa aquesta doble comparativa donades les dimensions i extensions d'ambdues realitats territorials.

Pel que fa als àmbits territorials que voregen Barcelona i que es tenen en compte en aquesta publicació són la Regió Metropolitana, dissenyada al Pla Territorial de Catalunya aprovat l'any 1995, i la conurbació integrada per l'Entitat Metropolitana del Medi Ambient (EMMA).

Excepcionalment, i de forma alternativa, i en aquells casos que no s'han pogut obtenir informació d'aquestes delimitacions, s'ha optat per donar altres dades disponibles bé sigui a nivell de la comarca del Barcelonès o de la província de Barcelona.

Regió metropolitana de Barcelona

Comprèn tots els municipis que pertanyen a les comarques de l'Alt Penedès, Baix Llobregat, Barcelonès, Garraf, Maresme, Vallès Occidental, i Vallès Oriental.

Entorn metropolità de Barcelona

Comprèn els 33 municipis de l'entitat metropolitana del medi ambient: Badalona, Badia del Vallès, Barberà del Vallès, Barcelona, Begues, Castellbisbal, Castelldefels, Cerdanyola del Vallès, Cornellà de Llobregat, Esplugues de Llobregat, Gavà, L'Hospitalet de Llobregat, Molins de Rei, Montcada i Reixac, Montgat, Pallegà, El Papiol, El Prat de Llobregat, Ripollet, Sant Adrià de Besòs, Sant Andreu de la Barca, Sant Boi de Llobregat, Sant Climent de Llobregat, Sant Cugat del Vallès, Sant Feliu de Llobregat, Sant Joan Despí, Sant Just Desvern, Sant Vicenç dels Horts, Santa Coloma de Cervelló, Santa Coloma de Gramenet, Tiana, Torrelles de Llobregat i Viladecans.

Superfície

La superfície de les divisions administratives de Barcelona s'obté de la periòdica actualització que en fa la Sots-Direcció de Sistemes Gràfics i Cartografia de l'Institut Municipal d'Informàtica (IMI). La superfície referida a les divisions estadístiques de Barcelona té com a unitat mínima la secció estadística, sobre la qual es construeixen la resta de divisions. La modificació dels traçats corresponents a les seccions amb límit de municipi, i especialment del límit marítim, expliquen les diferències de superfícies entre diferents fonts o explotacions, inferiors a l'1%.

Cadastre

És la font que conté la base de dades del Padró estadístic del Cadastre de Barcelona, i a partir del qual s'han elaborat les taules estadístiques corresponents a la superfície segons qualificacions urbanístiques les quals, a aquests afectes, s'han agregat en grups més simplificats.

Les dades originals han estat facilitades pel Departament d'Estudis Fiscals de l'Institut Municipal d'Hisenda.

Les qualificacions urbanístiques són les definicions que fa el planejament urbanístic de parts diferenciades del territori a efectes d'assignació d'usos i intensitats o de regulació de processos urbanístics determinats.

El sòl no parcel·lat és aquella superfície de terreny no registrada a nom d'un propietari determinat i que pertany al comú municipal.

POBLACIÓ**Cens de població i habitatges**

Conjunt d'operacions que consisteixen a recopilar, resumir, valorar, analitzar i publicar les dades de caràcter demogràfic, cultural, econòmic i social de tots els habitants del país, i agrupats en certes divisions politicoadministratives, referides a un moment o període donat. Aquesta



Nou Barris

Notes

operació va dirigida a totes les persones que resideixen en habitatges, ja siguin familiars o col·lectius. La unitat bàsica del Cens de Població és la persona resident, però la seva identificació no es fa individualment, sinó que cal considerar les seves relacions de convivència, de manera que la família, la llar i el nucli familiar apareixen també com a unitats bàsiques addicionals. La data de referència de l'últim Cens de Població és l'1 de novembre 2001. L'INE explota totes les variables que no són de Padró per la població resident en habitatges familiars. Les variables de Padró (sexe, edat, lloc de naixement, i nacionalitat) s'exploten pel total de residents en habitatges familiars i col·lectius.

Padró Municipal d'Habitants

És el registre administratiu on consten els veïns del municipi. La seva formació, manteniment, revisió i custòdia correspon als respectius ajuntaments. De la seva actualització s'obté la Revisió del Padró municipal amb referència a 1 de gener de cada any. L'any 1996 es va dur a terme una modificació de la normativa padronal que va deixar establert un nou sistema de gestió contínua i informatitzada dels Padrons municipals, basat en la coordinació de tots ells per part de l'Institut Nacional de Estadística. En virtut de l'esmentada normativa, a l'any 1996 es va portar a terme l'última renovació padronal amb referència a l'1 de maig, punt d'inici del nou sistema de gestió padronal. La Revisió a 1 de gener de 1998 va ser la primera actualització en dur-se a terme d'acord amb el nou sistema. A partir d'aquest moment s'obtenen xifres oficials de població amb caràcter anual, que són aprovades per l'INE.

RELACIÓ AMB L'ACTIVITAT I OCUPACIÓ

Estadística de població 1996

L'any 1996, coincidint amb l'última renovació padronal, es va realitzar l'operació estadística anomenada "estadística de població" consistent en un qüestionari de recollida de dades de caràcter demogràfic, cultural, econòmic, social.. dels habitants del país. Aquesta va ser una operació puntual, realitzada en el període intercensal entre l'any 1991 i el 2001 que ha permès completar la sèrie evolutiva de les variables de situació laboral, situació professional i professió. Pel que fa a la situació laboral de la població, l'any 2001 només s'ha considerat la població que resideix en habitatges familiars i no es tenen en compte els residents en habitatges col·lectius. Això mateix passa en les altres variables que no són pròpiament de padró, és a dir, amb la situació professional i la professió. El mètode que ha utilitzat l'INE per conèixer aquestes variables ha estat un mètode mixta de variable precodificada o bé literal, és a dir, més del 90 per cent de persones ha pogut respondre escollint una categoria d'una llista, i la resta ha hagut d'escriure un literal, ja sigui perquè hagi dubtat o perquè no hagi trobat la seva ocupació.

MOVIMENT DEMOGRÀFIC

Moviment natural de la població

Es refereix bàsicament a les estadístiques de naixements, matrimonis i defuncions ocorreguts en un territori. La font primària d'informació és el Registre Civil. En els resultats provisionals, la informació es classifica pel lloc d'inscripció i residència dels successos demogràfics.

Moviment migratori de la població

Es refereix bàsicament a les estadístiques d'immigrants i emigrants registrades en un territori.

Altes per omisió

Seràn altes per omisió les que resultin per correccions d'errades materials i les que siguin decretades d'ofici per l'Alcalde en virtut de l'article 83 del Reglament de Població. Excepcionalment, també es consideraran les que resultin de donar d'alta persones que sol·licitin l'alta per omisió en el Padró d'un Ajuntament.

Baixes per inscripció indeguda

Seràn baixes per aquest concepte les produïdes en detectar-se, bé per part dels Ajuntaments o de l'INE, repeticions en inscripcions padronals o inscripcions considerades impropcedents per incompliment dels requisits establerts en les disposicions reguladores del Padró.

CARACTERÍSTIQUES DE LES LLARS

Llar, família i nucli familiar

Es considera llar el conjunt de persones que resideix habitualment al mateix habitatge.



Notes

Les diferències entre llar i família són: Una llar pot ser unipersonal, mentre que en una família hi ha d'haver, almenys, dos membres. Els membres d'una llar multipersonal no han de tenir parentiu necessàriament, mentre que els d'una família sí. La família es defineix com un grup de persones (dues o més), que resideixen al mateix habitatge familiar i que estan vinculades per llaços de parentiu, bé sigui polític o de sang, amb independència del grau. El nucli familiar és una unitat jeràrquica intermèdia entre l'habitant i la família. Pot ser de quatre tipus: una parella sense fills, una parella amb un o més fills, un pare amb un o més fills, una mare amb un o més fills.

EDIFICIS

Cens d'edificis

Amb el treball de camp de recollida d'informació dels Cens de Població i Habitatge 2001 s'han recollit també les dades dels edificis. Ha estat una operació simultània a tot el territori espanyol amb data de referència 1 de novembre de 2001, realitzada per l'Institut Nacional de Estadística (INE). A Espanya, el primer cens d'edificis es va dur a terme l'any 1950, i des de llavors se'n ha realitzat sis, un cada deu anys. A Catalunya, les dades del Cens de Població i Habitatge i dels edificis les desenvolupa l'Institut d'Estadística de Catalunya (Idescat).

A la ciutat de Barcelona, l'Idescat i l'Ajuntament de Barcelona varen signar un conveni de cooperació per poder disposar de les dades de les explotacions en els diferents àmbits territorials de la ciutat. L'objectiu bàsic del Cens és determinar el nombre i la distribució geogràfica dels edificis existents a Barcelona, establint-ne la tipologia.

HABITATGES

Cens d'Habitatges 2001

El Cens d'habitatges -realitzat conjuntament amb el Cens de Població- és una operació que l'Institut Nacional de Estadística realitza amb la col·laboració de l'Institut d'Estadística de Catalunya (Idescat) -en el marc de la comunitat autònoma de Catalunya-, amb data de referència el dia 1 de novembre 2001. El Cens es realitza periòdicament cada 10 anys, i el seu àmbit és tot el territori espanyol, incloses Ceuta i Melilla. L'objectiu bàsic del Cens és conèixer el nombre i les característiques dels habitatges existents en les dates censals respectives.

El Cens d'habitatges distingeix dos tipus d'habitatges: els col·lectius i els familiars. Els primers, també anomenats establiments col·lectius, són habitats per grups de persones sotmeses a una autoritat o règim comú, i no tenen vincles familiars ni de convivència. És el cas, per exemple, de comunitats religioses, casernes militars, hotels, etc. Els habitatges familiars, independentment que estiguin o no ocupats al moment de realitzar el Cens, estan habitats per una o més persones, sense que necessàriament hagin de tenir vincles de parentiu.

CONSTRUCCIÓ I PREUS DELS HABITATGES

Construcció d'habitatges

La informació de Barcelona que s'ofereix en aquest apartat s'ha extret de dues fonts complementàries: d'una banda de les llicències d'obra que atorga la Direcció d'Actuació Urbanística de l'Ajuntament de Barcelona, on s'indica el nombre d'habitatges i el sostre previst construir segons diferents usos. L'altra font d'informació prové de les publicacions de la Direcció General d'Arquitectura i Habitatge (DGAiH) del Departament de Medi Ambient i Habitatge de la Generalitat de Catalunya. Es consideren habitatges iniciats els comptabilitzats als projectes visats del Col·legi d'Aparelladors.

Es consideren habitatges acabats els comptabilitzats als Certificats finals d'obra del Col·legi d'Aparelladors. Quant les dades tractades es comparen amb d'altres àmbits territorials, la font d'informació deixa de ser municipal i passa a ser dels Visats d'obra dels col·legis d'arquitectes tècnics publicats als Boletins del ministerio de fomento, o de les fonts que recull la Direcció General d'Arquitectura i Habitatge en les seves publicacions estadístiques.

Preus del mercat immobiliari

L'estimació dels preus del mercat immobiliari de la ciutat de Barcelona es basa en dos estudis diferents:

- L'estudi de l'empresa Tecnigrama analitza els habitatges de nova planta de les promocions privades que estan en venda. Es tracta d'edificis d'habitatges en oferta, estiguin o no acabats de construir. També poden ser promocions realitzades directament per comunitats de propietaris, o edificis rehabilitats. L'estudi de Tecnigrama "Informe de Coyuntura Immobiliària (ICI)" es realitza anualment.
- L'estudi realitzat pel Departament d'Estudis Fiscals de l'Institut Municipal d'Hisenda es basa en l'oferta publicada en la premsa diària. Les



Notes

observacions corresponen a habitatges de segona mà, a aparcaments (fonamentalment també de segona mà), a locals comercials i a oficines, tant en venda com de lloguer.

L'estudi "el mercat immobiliari de Barcelona" es realitza anualment.

Quant a les comparatives del preu de venda dels diferents àmbits territorials, la font de referència pel que fa als àmbits de l'entorn metropolità és la Direcció General d'Arquitectura i Habitatge.

També s'han utilitzat les estadístiques publicades pel Ministerio de la Vivienda.

Tipologia i valors cadastrals

La tipologia de locals cadastrals que es distingeix en aquest apartat és divideix en tres tipus de locals. Els locals pròpiament d'habitatge, els locals d'aparcament i tota la resta d'altres locals. Els locals destinats a aparcament fan referència a càrrecs fiscals, per tant, el concepte local d'aparcament inclou des d'una plaça d'aparcament en règim de propietat horitzontal fins a un conjunt de places en règim de propietat vertical.

Pel que fa als locals d'habitatge, se'n coneix alguna característica descriptiva com ara la seva superfície i l'any de construcció.

El valor cadastral és un valor administratiu que serveix de base o que es pren com a referència per a determinades actuacions de les Administracions públiques. Està integrat pel valor del sòl i pel de la construcció més els serveis, i es corregeix en funció de les característiques particulars de l'immoble.

El valor cadastral unitari és aquell que s'atorga per unitat de superfície de sòl o de sostre (normalment per hectàrea o per metre quadrat). La mitjana de valors cadastrals unitaris és el resultat de dividir la suma dels valors cadastrals (del sòl, de la construcció més serveis, o totals) per la seva superfície total.

En aquest apartat també s'ofereixen les dades que publica la Direcció General del Catastro sobre l'impost de bens immobles i sobre el cadastre immobiliari urbà; totes dues disponibles a partir de l'àmbit municipal.

EXPEDIENTS D'ACTIVITAT ECONÒMIQUES

L'impost d'activitats econòmiques està regulat per la Llei 39/1988, d'hisendes locals, reformada per la Llei 51/2002, de 27 de desembre. En relació a aquest impost els canvis més rellevants introduïts per la nova Llei van encaminats bàsicament a eximir del pagament de l'impost a la major part de negocis petits i mitjans. En aquest sentit, s'eximeix del pagament de l'impost a les persones físiques i, també a d'altres subjectes passius que hagin tingut una xifra de negocis inferiors a un milió d'euros. Igualment queden exempts els subjectes passius que iniciïn la seva activitat durant els dos primers períodes impositius.

A partir de la reforma de la Llei, l'impost es gestiona amb la matrícula. Aquesta matrícula es forma anualment i està constituïda per censos compressius dels subjectes passius que exerceixen activitats econòmiques i no estan exempts de l'impost. La formació de la matrícula de l'impost és competència de l'Administració tributària de l'Estat a partir de la declaració censal d'alta d'obligats tributaris. Segons aquesta declaració censal estan obligats a donar-se d'alta els empresaris i professionals que comencin l'exercici d'una o varies activitats econòmiques en territori espanyol independentment de si tributen per IAE o no.

PARC DE VEHICLES

Les dades del parc de vehicles provenen de les explotacions estadístiques realitzades anualment pel Departament d'Estadística del "Cens de Vehicles" elaborat a partir de les dades dels contribuents de l'Impost sobre Vehicles de Tracció Mecànica (IVTM), conegut comunament com Impost de Circulació. Aquest impost el paguen els titulars dels vehicles per circular per les vies públiques, i es basa en els vehicles dels contribuents en actiu que tinguin adreça fiscal a la ciutat de Barcelona. La data de referència és la situació del parc una vegada tancat l'any fiscal.

ELECCIONS

Les taules d'aquest apartat sobre comportament electoral i resultats de les eleccions locals s'han elaborat amb les dades facilitades pel Departament de Governació de la Generalitat de Catalunya i pel Ministerio del Interior. Tradicionalment, el Departament d'Estadística elabora les estadístiques electorals pel conjunt de la ciutat de Barcelona i per les diferents divisions territorials: districtes, zones estadístiques... després de



Notes

fer les corresponents agregacions de les meses electorals. En cas que hi hagi hagut algun canvi en la composició dels regidors del Consell de districte, s'ha optat per donar la informació actualitzada al moment d'editar aquesta publicació.

ALTRES ESTADÍSTIQUES

En aquest apartat es recullen dades d'índole social, cultural, urbanística... Procedents de diferents fonts d'informació, com poden ser el Departament d'Ensenyament de la Generalitat de Catalunya, l'Institut de Cultura de l'Ajuntament de Barcelona, El Departament de Benestar Família, el Departament de Comerç, Consum i Turisme, la Guàrdia Urbana...



0. RESUM D'INDICADORS, GRÀFICS I NOTES

1. TERRITORI

2. POBLACIÓ

3. RELACIÓ AMB L'ACTIVITAT I OCUPACIÓ

4. MOVIMENT DEMOGRÀFIC

5. CARACTERÍSTIQUES DE LES LLARS

6. EDIFICIS

7. HABITATGES

8. CONSTRUCCIÓ I PREUS DELS HABITATGES

9. EXPEDIENTS D'ACTIVITATS ECONÒMIQUES

10. PARC DE VEHICLES

11. ELECCIONS

12. ALTRES ESTADÍSTIQUES

13. MAPES GUIA

TERRITORI

Zones Estadístiques Grans (ZEG)



ZEG 26	Vilapicina-Turó de la Peira
ZEG 27	Roquetes-Verdum
ZEG 28	Ciutat Meridiana-Vallbona

Zones de Recerca Petites (ZRP)

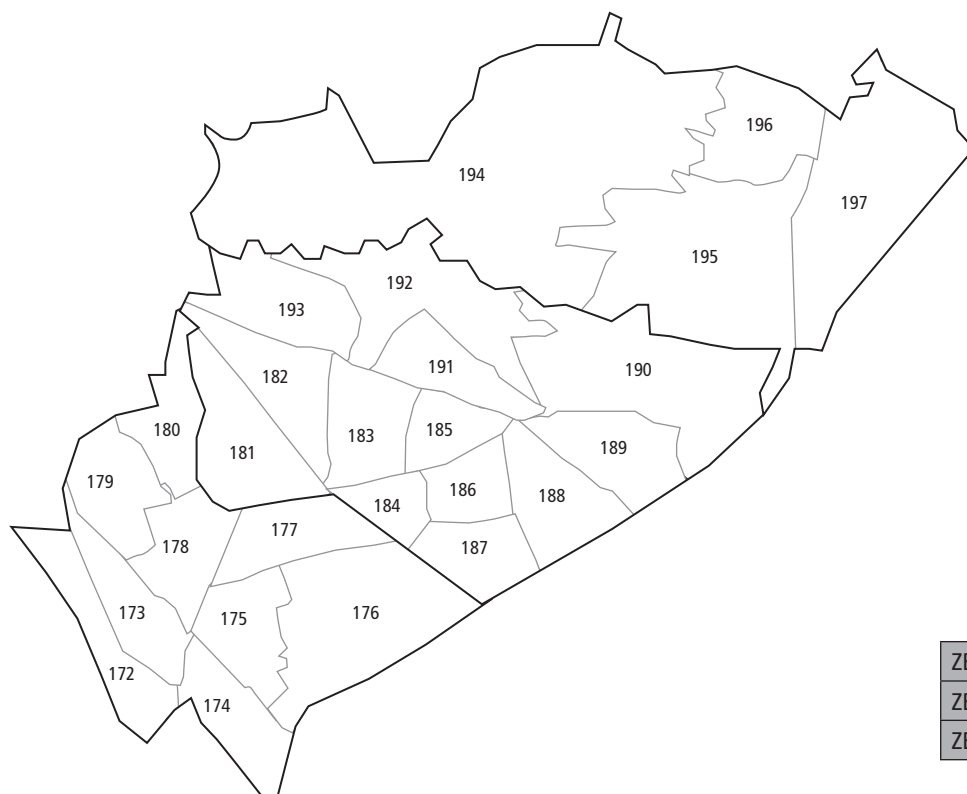

ZEG 26	ZRP 172 a 180
ZEG 27	ZRP 181 a 193
ZEG 28	ZRP 194 a 197



Nou Barris

1. Superfície per districte i zones estadístiques. 2004

	BARCELONA	8. NOU BARRIS	ZEG 26 Vilapicina-Turó de la Peira	ZEG 27 Roquetes-Verdum	ZEG 28 Ciutat Meridiana-Vallbona
Superfície (ha)	10.096,0	803,9	194,7	294,8	314,3
Població	1.578.546	165.368	65.491	86.680	13.197
Densitat població (hab/ha)	156	206	336	294	42

Departament d'Estadística. Ajuntament de Barcelona.

Font: Institut Municipal d'Informàtica. Sots-Direcció de Sistemes Gràfics i Cartografia.

Xifres oficials de població 2004. Instituto Nacional de Estadística. Institut d'Estadística de Catalunya.

2. Superfície per districte i zones de recerca. 2004

	Superfície (ha)	Població	Densitat població (hab/ha)
8. NOU BARRIS	803,9	165.368	206
ZRP 172	19,9	8.029	404
ZRP 173	18,8	9.213	489
ZRP 174	18,1	7.838	433
ZRP 175	18,0	7.385	410
ZRP 176	47,9	6.335	132
ZRP 177	18,4	9.618	522
ZRP 178	18,5	9.284	502
ZRP 179	18,3	5.784	317
ZRP 180	16,7	2.005	120
ZRP 181	25,4	10.275	404
ZRP 182	22,3	5.747	258
ZRP 183	20,0	7.491	375
ZRP 184	9,3	5.692	610
ZRP 185	11,8	4.789	405
ZRP 186	12,1	6.245	516
ZRP 187	15,9	5.164	326
ZRP 188	21,6	9.755	452
ZRP 189	20,7	4.989	241
ZRP 190	56,0	3.771	67
ZRP 191	17,0	7.646	450
ZRP 192	38,9	7.265	187
ZRP 193	23,8	7.851	330
ZRP 194	163,1	4.143	25
ZRP 195	67,5	1.607	24
ZRP 196	23,2	6.518	281
ZRP 197	60,5	929	15

Departament d'Estadística. Ajuntament de Barcelona.

Font: Institut Municipal d'Informàtica. Sots-Direcció de Sistemes Gràfics i Cartografia.

Xifres oficials de població 2004. Instituto Nacional de Estadística. Institut d'Estadística de Catalunya.



TERRITORI

3. Superfície segons qualificacions urbanístiques per districte i zones estadístiques. Absoluts. 2004

	BARCELONA	8. NOU BARRIS	ZEG 26 Vilapicina-Turó de la Peira	ZEG 27 Roquetes-Verdum	ZEG 28 Ciutat Meridiana-Vallbona
TOTAL (ha)	10.096,0	803,9	194,7	294,8	314,3
Total sòl parcel·lat	6.290,4	434,5	118,9	184,2	131,4
Sòl qualificat residencial	2.474,1	231,6	85,3	101,8	44,5
Sòl qualificat industrial	643,6	-	-	-	-
Sòl qualificat parc urbà	945,9	76,0	19,9	24,7	31,4
Sistema comunicacions					
Portuari	500,9	-	-	-	-
Ferroviari	138,0	11,7	-	0,4	11,3
Vials parcel·lats	437,6	27,2	4,2	11,7	11,3
Sistema d'equipaments i serveis tècnics					
Equipaments	1.086,8	78,6	9,5	38,6	30,4
Serveis tècnics	46,0	7,4	-	7,0	0,4
Altres	14,8	2,1	-	0,0	2,1
Sòl pendent de qualificar	2,7	-	-	-	-
Total sòl no parcel·lat i/o sòl forestal	3.805,6	369,4	75,8	110,6	182,9

Departament d'Estadística. Ajuntament de Barcelona.

Font: Cadastre de la ciutat de Barcelona 2004.

Departament d'Estudis Fiscals. Institut Municipal d'Hisenda. Ajuntament de Barcelona.

4. Superfície segons qualificacions urbanístiques per districte i zones estadístiques. Percentatges. 2004

	BARCELONA	8. NOU BARRIS	ZEG 26 Vilapicina-Turó de la Peira	ZEG 27 Roquetes-Verdum	ZEG 28 Ciutat Meridiana-Vallbona	% Nou Barris / Barcelona
TOTAL (ha)	100,0	100,0	100,0	100,0	100,0	8,0
Total sòl parcel·lat	62,3	54,1	61,1	62,5	41,8	6,9
Sòl qualificat residencial	24,5	28,8	43,8	34,5	14,2	9,4
Sòl qualificat industrial	6,4	-	-	-	-	-
Sòl qualificat parc urbà	9,4	9,4	10,2	8,4	10,0	8,0
Sistema comunicacions						
Portuari	5,0	-	-	-	-	-
Ferroviari	1,4	1,5	-	0,1	-	8,5
Vials parcel·lats	4,3	3,4	2,2	4,0	3,6	6,2
Sistema d'equipaments i serveis tècnics						
Equipaments	10,8	9,8	4,9	13,1	9,7	7,2
Serveis tècnics	0,5	0,9	-	2,4	0,1	16,0
Altres	0,1	0,3	-	0,0	0,7	14,5
Sòl pendent de qualificar	0,0	-	-	-	-	-
Total sòl no parcel·lat i/o sòl forestal	37,7	45,9	39,0	37,5	58,2	9,7

Departament d'Estadística. Ajuntament de Barcelona.

Font: Cadastre de la ciutat de Barcelona 2004.

Departament d'Estudis Fiscals. Institut Municipal d'Hisenda. Ajuntament de Barcelona.



Nou Barris

5. Evolució superfície del verd urbà al districte. 2000-2004

	2000	%	2001	%	2002	%	2003	%	2004	%
TOTAL VERD URBÀ (ha)	91,3	100,0	92,7	100,0	94,7	100,0	102,8	100,0	103,5	100,0
Parc urbans	35,8	39,2	35,8	38,6	35,8	37,8	35,8	34,8	42,8	41,4
Parc de la Guineueta	3,0	3,3	3,0	3,2	3,0	3,2	3,0	2,9	3,0	2,9
Parc Turó de la Peira	7,7	8,4	7,7	8,3	7,7	8,1	7,7	7,5	7,7	7,5
Parc Josep Maria Serra i Martí	4,5	4,9	4,5	4,8	4,5	4,7	4,5	4,3	4,5	4,3
Parc Esportiu de Can Dragó	11,9	13,0	11,9	12,8	11,9	12,5	11,9	11,5	11,9	11,5
Parc del Pla de Fornells	2,5	2,7	2,5	2,7	2,5	2,7	2,5	2,4	2,5	2,4
Parc Central de Nou Barris	6,2	6,8	6,2	6,7	6,2	6,6	6,2	6,1	13,2	12,8
Resta verd urbà	55,5	60,8	56,9	61,4	58,9	62,2	67,0	65,2	60,7	58,7

Departament d'Estadística. Ajuntament de Barcelona.

Font: Institut Municipal de Parcs i Jardins. Ajuntament de Barcelona.

6. Superfície del verd urbà al districte. 2004

	BARCELONA	8. NOU BARRIS	% Nou Barris / Barcelona
TOTAL VERD URBÀ (ha)	1.039,9	103,5	10,0
Parc urbans	549,8	42,8	7,8
Parc de la Guineueta		3,0	
Parc Turó de la Peira		7,7	
Parc Josep Maria Serra i Martí		4,5	
Parc Esportiu de Can Dragó		11,9	
Parc del Pla de Fornells		2,5	
Parc Central de Nou Barris		13,2	
Resta verd urbà	490,1	60,7	12,4

Departament d'Estadística. Ajuntament de Barcelona.

Font: Institut Municipal de Parcs i Jardins. Ajuntament de Barcelona.

7. Superfície i longitud dels carrers. 2004

	BARCELONA	8. NOU BARRIS	% Nou Barris / Barcelona
Superfície (m ²) (1)			
Calçades	11.017.549	1.160.193	10,5
Vorerres	5.982.437	375.828	6,3
Metres lineals de carrers	1.306.055	113.998	8,7
Nombre de carrers (2)	3.812	340	8,9
Nombre d'arbres als carrers	155.433	15.986	10,3

(1) No està inclosa la superfície de calçades i voreres a les Rondes i túnels.

(2) El nombre de carrers s'ha calculat sense tenir en compte aquells espais amb codi de carrer on no hi ha adreces postals associades: espigons, jardins, etc.

Departament d'Estadística. Ajuntament de Barcelona.

Font: Direcció de Serveis de Vigilància Ambiental. Serveis Urbans i Medi Ambient. Ajuntament de Barcelona.

Institut Municipal d'Informàtica. Sotsdirecció de Sistemes Gràfics i Cartografia.

Institut Municipal de Parcs i Jardins. Ajuntament de Barcelona.



8. Cotes altimètriques d'alguns punts del districte. 2004

Altitud (m)

Turons

El Turó de la Peira 133

Altres punts

Pl. Karl Marx 106

Pl. Virrei Amat 55

Nota: Cotes referides al nivell del mar.

Departament d'Estadística, Ajuntament de Barcelona.

Font: Institut Municipal d'Informàtica. Sots-Direcció de Sistemes Gràfics i Cartografia.



0. RESUM D'INDICADORS, GRÀFICS I NOTES

1. TERRITORI

2. POBLACIÓ

3. RELACIÓ AMB L'ACTIVITAT I OCUPACIÓ

4. MOVIMENT DEMOGRÀFIC

5. CARACTERÍSTIQUES DE LES LLARS

6. EDIFICIS

7. HABITATGES

8. CONSTRUCCIÓ I PREUS DELS HABITATGES

9. EXPEDIENTS D'ACTIVITATS ECONÒMIQUES

10. PARC DE VEHICLES

11. ELECCIONS

12. ALTRES ESTADÍSTIQUES

13. MAPES GUIA

1. Evolució segons sexe al districte. 1991-2004

	1991	%	1996	%	2001	%	2003	%	2004	%
TOTAL	188.781	100,0	170.849	100,0	162.246	100,0	166.627	100,0	165.368	100,0
Homes	92.063	46,6	82.319	46,8	77.733	47,9	79.857	47,9	79.290	47,9
Dones	96.718	53,4	88.530	53,2	84.513	52,1	86.770	52,1	86.078	52,1

Departament d'Estadística. Ajuntament de Barcelona.

Font: Padró Municipal d'Habitants 1991 i 1996.

Cens de Població i Habitatges 2001. Instituto Nacional de Estadística. Institut d'Estadística de Catalunya.

Xifres oficials de població 2003 i 2004. Instituto Nacional de Estadística. Institut d'Estadística de Catalunya.

2. Sexe per districte i zones estadístiques. Absoluts. 2004

	BARCELONA	8. NOU BARRIS	ZEG 26 Vilapicina-Turó de la Peira	ZEG 27 Roquetes-Verdum	ZEG 28 Ciutat Meridiana-Vallbona
TOTAL	1.578.546	165.368	65.491	86.680	13.197
Homes	746.045	79.290	30.837	41.819	6.634
Dones	832.501	86.078	34.654	44.861	6.563

Departament d'Estadística. Ajuntament de Barcelona.

Font: Xifres oficials de població 2004. Instituto Nacional de Estadística. Institut d'Estadística de Catalunya.

3. Sexe per districte i zones estadístiques. Percentatges. 2004

	BARCELONA	8. NOU BARRIS	ZEG 26 Vilapicina-Turó de la Peira	ZEG 27 Roquetes-Verdum	ZEG 28 Ciutat Meridiana-Vallbona	% Nou Barris / Barcelona
TOTAL	100,0	100,0	100,0	100,0	100,0	10,5
Homes	47,3	47,9	47,1	48,2	50,3	10,6
Dones	52,7	52,1	52,9	51,8	49,7	10,3

Departament d'Estadística. Ajuntament de Barcelona.

Font: Xifres oficials de població 2004. Instituto Nacional de Estadística. Institut d'Estadística de Catalunya.



POBLACIÓ

4. Sexe per districte i zones de recerca. 2004

	TOTAL	Homes	Dones
8. NOU BARRIS	165.368	79.290	86.078
ZRP 172	8.029	3.698	4.331
ZRP 173	9.213	4.341	4.872
ZRP 174	7.838	3.677	4.161
ZRP 175	7.385	3.451	3.934
ZRP 176	6.335	3.103	3.232
ZRP 177	9.618	4.576	5.042
ZRP 178	9.284	4.327	4.957
ZRP 179	5.784	2.709	3.075
ZRP 180	2.005	955	1.050
ZRP 181	10.275	4.925	5.350
ZRP 182	5.747	2.726	3.021
ZRP 183	7.491	3.549	3.942
ZRP 184	5.692	2.769	2.923
ZRP 185	4.789	2.304	2.485
ZRP 186	6.245	3.004	3.241
ZRP 187	5.164	2.508	2.656
ZRP 188	9.755	4.719	5.036
ZRP 189	4.989	2.339	2.650
ZRP 190	3.771	1.819	1.952
ZRP 191	7.646	3.706	3.940
ZRP 192	7.265	3.621	3.644
ZRP 193	7.851	3.830	4.021
ZRP 194	4.143	2.068	2.075
ZRP 195	1.607	824	783
ZRP 196	6.518	3.290	3.228
ZRP 197	929	452	477

Departament d'Estadística. Ajuntament de Barcelona.

Font: Xifres oficials de població 2004. Instituto Nacional de Estadística. Institut d'Estadística de Catalunya.



Nou Barris

5. Evolució segons grans grups d'edat al districte. 1991-2004

	1991	%	1996	%	2001	%	2003	%	2004	%
TOTAL	188.781	100,0	170.849	100,0	162.246	100,0	166.627	100,0	165.368	100,0
Nens (0-14 anys)	28.414	15,1	19.761	11,6	17.858	11,0	18.729	11,2	18.983	11,5
Joves (15-24 anys)	33.758	17,9	27.333	16,0	19.590	12,1	19.105	11,5	18.132	10,9
Adults (25-64 anys)	100.282	53,1	92.014	53,9	88.906	54,8	91.605	55,0	91.237	55,2
Gent gran (65 i més anys)	26.327	13,9	31.741	18,6	35.892	22,1	37.188	22,3	37.016	22,4

Departament d'Estadística. Ajuntament de Barcelona.

Font: Padró Municipal d'Habitants 1991 i 1996.

Cens de Població i Habitatges 2001. Instituto Nacional de Estadística. Institut d'Estadística de Catalunya.

Xifres oficials de població 2003 i 2004. Instituto Nacional de Estadística. Institut d'Estadística de Catalunya.

6. Grans grups d'edat per districte i zones estadístiques. Absoluts. 2004

	BARCELONA	8. NOU BARRIS	ZEG 26 Vilapicina-Turó de la Peira	ZEG 27 Roquetes-Verdum	ZEG 28 Ciutat Meridiana-Vallbona
TOTAL	1.578.546	165.368	65.491	86.680	13.197
Nens (0-14 anys)	184.285	18.983	7.219	9.883	1.881
Joves (15-24 anys)	164.908	18.132	6.551	9.888	1.693
Adults (25-64 anys)	896.559	91.237	35.132	48.536	7.569
Gent gran (65 i més anys)	332.794	37.016	16.589	18.373	2.054

Departament d'Estadística. Ajuntament de Barcelona.

Font: Xifres oficials de població 2004. Instituto Nacional de Estadística. Institut d'Estadística de Catalunya.

7. Grans grups d'edat per districte i zones estadístiques. Percentatges. 2004

	BARCELONA	8. NOU BARRIS	ZEG 26 Vilapicina-Turó de la Peira	ZEG 27 Roquetes-Verdum	ZEG 28 Ciutat Meridiana-Vallbona	% Nou Barris / Barcelona
TOTAL	100,0	100,0	100,0	100,0	100,0	10,5
Nens (0-14 anys)	11,7	11,5	11,0	11,4	14,3	10,3
Joves (15-24 anys)	10,4	11,0	10,0	11,4	12,8	11,0
Adults (25-64 anys)	56,8	55,2	53,6	56,0	57,4	10,2
Gent gran (65 i més anys)	21,1	22,4	25,3	21,2	15,6	11,1

Departament d'Estadística. Ajuntament de Barcelona.

Font: Xifres oficials de població 2004. Instituto Nacional de Estadística. Institut d'Estadística de Catalunya.



POBLACIÓ

8. Grans grups d'edat per districte i zones de recerca. 2004

	TOTAL	Nens (0-14 anys)	Joves (15-24 anys)	Adults (25-64 anys)	Gent gran (65 i més anys)
8. NOU BARRIS	165.368	18.983	18.132	91.237	37.016
ZRP 172	8.029	906	774	4.470	1.879
ZRP 173	9.213	1.048	1.022	5.239	1.904
ZRP 174	7.838	915	881	4.239	1.803
ZRP 175	7.385	789	734	4.071	1.791
ZRP 176	6.335	701	674	3.622	1.338
ZRP 177	9.618	996	862	5.351	2.409
ZRP 178	9.284	1.001	880	4.567	2.836
ZRP 179	5.784	616	482	2.576	2.110
ZRP 180	2.005	247	242	997	519
ZRP 181	10.275	1.069	1.166	6.198	1.842
ZRP 182	5.747	558	421	2.698	2.070
ZRP 183	7.491	807	812	4.059	1.813
ZRP 184	5.692	619	615	3.327	1.131
ZRP 185	4.789	539	573	2.663	1.014
ZRP 186	6.245	640	628	3.582	1.395
ZRP 187	5.164	507	590	2.964	1.103
ZRP 188	9.755	1.208	1.113	5.560	1.874
ZRP 189	4.989	592	541	2.493	1.363
ZRP 190	3.771	496	431	1.946	898
ZRP 191	7.646	905	888	4.250	1.603
ZRP 192	7.265	1.047	1.001	4.210	1.007
ZRP 193	7.851	896	1.109	4.586	1.260
ZRP 194	4.143	658	525	2.335	625
ZRP 195	1.607	271	255	853	228
ZRP 196	6.518	807	801	3.925	985
ZRP 197	929	145	112	456	216

Departament d'Estadística. Ajuntament de Barcelona.

Font: Xifres oficials de població 2004. Instituto Nacional de Estadística. Institut d'Estadística de Catalunya.



Nou Barris

9. Evolució segons edats quinquennals al districte. 1991-2004

	1991	%	1996	%	2001	%	2003	%	2004	%
TOTAL	188.781	100,0	170.849	100,0	162.246	100,0	166.627	100,0	165.368	100,0
0-4 anys	6.893	3,7	5.827	3,4	6.132	3,8	6.499	3,9	6.641	4,0
5-9 anys	8.520	4,5	6.164	3,6	5.621	3,5	5.941	3,6	5.975	3,6
10-14 anys	13.001	6,9	7.770	4,5	6.105	3,8	6.289	3,8	6.367	3,9
15-19 anys	16.846	8,9	11.940	7,0	7.655	4,7	7.473	4,5	7.275	4,4
20-24 anys	16.912	9,0	15.393	9,0	11.935	7,4	11.632	7,0	10.857	6,6
25-29 anys	14.952	7,9	14.220	8,3	14.342	8,8	15.014	9,0	14.701	8,9
30-34 anys	12.008	6,4	12.455	7,3	12.748	7,9	13.584	8,2	13.796	8,3
35-39 anys	10.545	5,6	10.473	6,1	11.930	7,4	12.639	7,6	12.672	7,7
40-44 anys	11.822	6,3	9.374	5,5	10.217	6,3	10.792	6,5	10.855	6,6
45-49 anys	12.182	6,5	10.575	6,2	9.273	5,7	9.663	5,8	9.812	5,9
50-54 anys	12.071	6,4	11.266	6,6	9.873	6,1	9.730	5,8	9.203	5,6
55-59 anys	13.937	7,4	11.006	6,4	10.705	6,6	10.918	6,6	10.738	6,5
60-64 anys	12.765	6,8	12.645	7,4	9.818	6,1	9.265	5,6	9.460	5,7
65-69 anys	10.426	5,5	11.586	6,8	11.434	7,1	11.284	6,8	10.545	6,4
70-74 anys	6.655	3,5	9.167	5,4	10.209	6,3	10.503	6,3	10.561	6,4
75-79 anys	4.626	2,5	5.469	3,2	7.489	4,6	7.803	4,7	7.972	4,8
80-84 anys	2.807	1,5	3.271	1,9	4.090	2,5	4.626	2,8	4.899	3,0
85-89 anys	1.325	0,7	1.601	0,9	1.838	1,1	2.044	1,2	2.094	1,3
90-94 anys	401	0,2	529	0,3	675	0,4	740	0,4	742	0,4
95 i més anys	87	0,1	118	0,1	157	0,1	188	0,1	203	0,1

Departament d'Estadística. Ajuntament de Barcelona.
Font: Padró Municipal d'Habitants 1991 i 1996.

Cens de Població i Habitatges 2001. Instituto Nacional de Estadística. Institut d'Estadística de Catalunya.
Xifres oficials de població 2003 i 2004. Instituto Nacional de Estadística. Institut d'Estadística de Catalunya.



POBLACIÓ

10. Edats quinquennals per districte i zones estadístiques. Absoluts. 2004

	BARCELONA	8. NOU BARRIS	ZEG 26 Vilapicina-Turó de la Peira	ZEG 27 Roquetes-Verdum	ZEG 28 Ciutat Meridiana-Vallbona
TOTAL	1.578.546	165.368	65.491	86.680	13.197
0-4 anys	65.015	6.641	2.438	3.548	655
5-9 anys	59.098	5.975	2.277	3.095	603
10-14 anys	60.172	6.367	2.504	3.240	623
15-19 anys	67.059	7.275	2.729	3.862	684
20-24 anys	97.849	10.857	3.822	6.026	1.009
25-29 anys	138.923	14.701	5.393	7.934	1.374
30-34 anys	135.437	13.796	5.379	7.147	1.270
35-39 anys	124.504	12.672	4.934	6.622	1.116
40-44 anys	114.180	10.855	4.556	5.493	806
45-49 anys	104.605	9.812	3.808	5.287	717
50-54 anys	97.611	9.203	3.470	5.033	700
55-59 anys	99.736	10.738	4.031	5.918	789
60-64 anys	81.563	9.460	3.561	5.102	797
65-69 anys	83.159	10.545	4.433	5.429	683
70-74 anys	85.770	10.561	4.878	5.100	583
75-79 anys	72.931	7.972	3.678	3.910	384
80-84 anys	50.429	4.899	2.195	2.473	231
85-89 anys	26.354	2.094	934	1.030	130
90-94 anys	11.163	742	358	351	33
95 i més anys	2.988	203	113	80	10

Departament d'Estadística. Ajuntament de Barcelona.

Font: Xifres oficials de població 2004. Instituto Nacional de Estadística. Institut d'Estadística de Catalunya.



Nou Barris

11. Edats quinquennals per districte i zones estadístiques. Percentatges. 2004

	BARCELONA	8. NOU BARRIS	Vilapicina-Turó de la Peira	ZEG 26 Roquetes-Verdum	ZEG 27 Ciutat Meridiana-Vallbona	ZEG 28	% Nou Barris / Barcelona
TOTAL	100,0	100,0	100,0	100,0	100,0	100,0	10,5
0-4 anys	4,1	4,0	3,7	4,1	5,0	10,2	
5-9 anys	3,7	3,6	3,5	3,6	4,6	10,1	
10-14 anys	3,8	3,9	3,8	3,7	4,7	10,6	
15-19 anys	4,2	4,4	4,2	4,5	5,2	10,8	
20-24 anys	6,2	6,6	5,8	7,0	7,6	11,1	
25-29 anys	8,8	8,9	8,2	9,2	10,4	10,6	
30-34 anys	8,6	8,3	8,2	8,2	9,6	10,2	
35-39 anys	7,9	7,7	7,5	7,6	8,5	10,2	
40-44 anys	7,2	6,6	7,0	6,3	6,1	9,5	
45-49 anys	6,6	5,9	5,8	6,1	5,4	9,4	
50-54 anys	6,2	5,6	5,3	5,8	5,3	9,4	
55-59 anys	6,3	6,5	6,2	6,8	6,0	10,8	
60-64 anys	5,2	5,7	5,4	5,9	6,0	11,6	
65-69 anys	5,3	6,4	6,8	6,3	5,2	12,7	
70-74 anys	5,4	6,4	7,4	5,9	4,4	12,3	
75-79 anys	4,6	4,8	5,6	4,5	2,9	10,9	
80-84 anys	3,2	3,0	3,4	2,9	1,8	9,7	
85-89 anys	1,7	1,3	1,4	1,2	1,0	7,9	
90-94 anys	0,7	0,4	0,5	0,4	0,3	6,6	
95 i més anys	0,2	0,1	0,2	0,1	0,1	6,8	

Departament d'Estadística. Ajuntament de Barcelona.

Font: Xifres oficials de població 2004. Instituto Nacional de Estadística. Institut d'Estadística de Catalunya.



POBLACIÓ

12. Edats quinquennals per districte i zones de recerca. 2004

	TOTAL	0-4 anys	5-9 anys	10-14 anys	15-19 anys	20-24 anys	25-29 anys	30-34 anys	35-39 anys	40-44 anys	45-49 anys
8. NOU BARRIS	165.368	6.641	5.975	6.367	7.275	10.857	14.701	13.796	12.672	10.855	9.812
ZRP 172	8.029	319	293	294	329	445	635	685	642	584	551
ZRP 173	9.213	307	367	374	439	583	754	689	677	695	621
ZRP 174	7.838	300	282	333	366	515	634	660	591	522	482
ZRP 175	7.385	277	251	261	308	426	656	641	552	500	407
ZRP 176	6.335	253	229	219	276	398	579	534	452	389	355
ZRP 177	9.618	348	300	348	325	537	852	844	733	591	477
ZRP 178	9.284	368	290	343	353	527	770	783	665	656	474
ZRP 179	5.784	201	188	227	220	262	373	412	462	467	325
ZRP 180	2.005	65	77	105	113	129	140	131	160	152	116
ZRP 181	10.275	343	357	369	454	712	1.017	831	715	643	606
ZRP 182	5.747	182	188	188	182	239	363	424	482	387	272
ZRP 183	7.491	310	247	250	295	517	692	666	548	471	404
ZRP 184	5.692	223	199	197	232	383	576	516	466	368	280
ZRP 185	4.789	171	181	187	251	322	400	390	350	293	320
ZRP 186	6.245	233	222	185	243	385	564	515	461	388	373
ZRP 187	5.164	182	150	175	228	362	462	357	350	298	329
ZRP 188	9.755	484	353	371	418	695	918	861	825	665	578
ZRP 189	4.989	214	181	197	220	321	418	374	386	338	339
ZRP 190	3.771	195	144	157	175	256	324	349	277	261	239
ZRP 191	7.646	332	278	295	366	522	775	688	588	467	428
ZRP 192	7.265	371	314	362	384	617	734	636	622	443	446
ZRP 193	7.851	308	281	307	414	695	691	540	552	471	673
ZRP 194	4.143	235	215	208	210	315	442	405	396	290	204
ZRP 195	1.607	93	84	94	113	142	112	151	125	108	109
ZRP 196	6.518	293	251	263	315	486	734	634	527	367	346
ZRP 197	929	34	53	58	46	66	86	80	68	41	58

(continua)

12. Edats quinquennals per districte i zones de recerca. 2004 (continuació)

	50-54 anys	55-59 anys	60-64 anys	65-69 anys	70-74 anys	75-79 anys	80-84 anys	85-89 anys	90-94 anys	95 i més anys
8. NOU BARRIS	9.203	10.738	9.460	10.545	10.561	7.972	4.899	2.094	742	203
ZRP 172	473	493	407	464	515	428	261	122	74	15
ZRP 173	571	691	541	567	525	384	250	120	46	12
ZRP 174	461	478	411	458	494	377	283	132	48	11
ZRP 175	399	466	450	495	524	392	239	95	39	7
ZRP 176	409	521	383	408	431	253	158	59	22	7
ZRP 177	495	714	645	837	684	425	274	123	46	20
ZRP 178	374	395	450	638	835	724	408	169	45	17
ZRP 179	200	165	172	444	711	565	264	87	28	11
ZRP 180	88	108	102	122	159	130	58	27	10	13
ZRP 181	739	929	718	625	462	351	233	120	35	16
ZRP 182	204	279	287	597	611	496	239	92	28	7
ZRP 183	372	448	458	504	505	418	268	89	27	2
ZRP 184	277	408	436	413	300	194	153	55	14	2
ZRP 185	263	340	307	312	265	193	144	66	26	8
ZRP 186	349	483	449	437	397	281	175	73	27	5
ZRP 187	367	422	379	348	289	249	128	64	21	4
ZRP 188	509	624	580	629	539	354	217	94	33	8
ZRP 189	255	223	160	246	380	345	245	111	30	6
ZRP 190	179	188	129	164	238	234	166	68	27	1
ZRP 191	433	485	386	430	452	360	236	87	31	7
ZRP 192	435	511	383	327	290	202	112	49	22	5
ZRP 193	651	578	430	397	372	233	157	62	30	9
ZRP 194	165	201	232	226	198	106	59	28	6	2
ZRP 195	97	77	74	84	46	56	25	14	2	1
ZRP 196	391	475	451	312	286	185	118	68	12	4
ZRP 197	47	36	40	61	53	37	29	20	13	3

Departament d'Estadística. Ajuntament de Barcelona.

Font: Xifres oficials de població 2004. Instituto Nacional de Estadística. Institut d'Estadística de Catalunya.



POBLACIÓ

13. Evolució segons edats quinquennals dels que viuen sols al districte. 1991-2004

	1991	%	1996	%	2000	%	2004	%
TOTAL	8.040	100,0	9.990	100,0	13.101	100,0	15.375	100,0
< 24 anys	274	3,4	246	2,5	315	2,4	321	2,1
25-29 anys	414	5,2	565	5,7	731	5,6	976	6,3
30-34 anys	396	4,9	559	5,6	830	6,3	1.181	7,7
35-39 anys	303	3,8	376	3,8	716	5,5	987	6,4
40-44 anys	266	3,3	314	3,1	520	4,0	769	5,0
45-49 anys	324	4,0	346	3,5	483	3,7	665	4,3
50-54 anys	361	4,5	403	4,0	581	4,4	583	3,8
55-59 anys	627	7,8	531	5,3	667	5,1	856	5,6
60-64 anys	900	11,2	984	9,9	915	7,0	1.001	6,5
65-69 anys	1.291	16,1	1.402	14,0	1.476	11,3	1.286	8,4
70-74 anys	1.218	15,2	1.685	16,9	1.854	14,2	2.040	13,3
75-79 anys	954	11,9	1.339	13,4	1.962	15,0	2.058	13,4
80-84 anys	506	6,3	831	8,3	1.267	9,7	1.687	11,0
85-89 anys	182	2,3	341	3,4	597	4,6	712	4,6
90-94 anys	22	0,3	65	0,7	169	1,3	220	1,4
95 i més anys	2	0,0	3	0,0	18	0,1	33	0,2

Nota: per l'any 1991 i 1996 població classificada de 15 i més anys; pel 2004 de 16 i més anys.

Departament d'Estadística. Ajuntament de Barcelona.

Font: Padró Municipal d'Habitants 1991 i 1996.

Lectura del Padró Municipal d'Habitants 2000 i 2004.



Nou Barris

14. Edats quinquennals dels que viuen sols per districte i zones estadístiques. Absoluts. 2004

	BARCELONA	8. NOU BARRIS	ZEG 26 Vilapicina-Turó de la Peira	ZEG 27 Roquetes-Verdum	ZEG 28 Ciutat Meridiana-Vallbona
TOTAL	177.903	15.375	6.743	7.714	918
< 24 anys	3.806	321	116	176	29
25-29 anys	12.145	976	381	533	62
30-34 anys	16.694	1.181	506	585	90
35-39 anys	13.794	987	420	492	75
40-44 anys	10.884	769	352	358	59
45-49 anys	9.440	665	301	325	39
50-54 anys	9.220	583	242	307	34
55-59 anys	10.416	856	355	451	50
60-64 anys	10.624	1.001	438	498	65
65-69 anys	12.145	1.286	567	645	74
70-74 anys	17.558	2.040	944	982	114
75-79 anys	19.991	2.058	924	1.031	103
80-84 anys	17.424	1.687	750	861	76
85-89 anys	9.314	712	330	342	40
90-94 anys	3.706	220	101	113	6
95 i més anys	742	33	16	15	2

Departament d'Estadística. Ajuntament de Barcelona.
Font: Lectura del Padró Municipal d'Habitants 2004.

15. Edats quinquennals dels que viuen sols per districte i zones estadístiques. Percentatges. 2004

	BARCELONA	8. NOU BARRIS	ZEG 26 Vilapicina-Turó de la Peira	ZEG 27 Roquetes-Verdum	ZEG 28 Ciutat Meridiana-Vallbona	% Nou Barris / Barcelona
TOTAL	100,0	100,0	100,0	100,0	100,0	8,6
< 24 anys	2,1	2,1	1,7	2,3	3,2	8,4
25-29 anys	6,8	6,3	5,7	6,9	6,8	8,0
30-34 anys	9,4	7,7	7,5	7,6	9,8	7,1
35-39 anys	7,8	6,4	6,2	6,4	8,2	7,2
40-44 anys	6,1	5,0	5,2	4,6	6,4	7,1
45-49 anys	5,3	4,3	4,5	4,2	4,2	7,1
50-54 anys	5,2	3,8	3,6	4,0	3,7	6,3
55-59 anys	5,9	5,6	5,3	5,8	5,4	8,2
60-64 anys	6,0	6,5	6,5	6,5	7,1	9,4
65-69 anys	6,8	8,4	8,4	8,4	8,1	10,6
70-74 anys	9,9	13,3	14,0	12,7	12,4	11,6
75-79 anys	11,2	13,4	13,7	13,4	11,2	10,3
80-84 anys	9,8	11,0	11,1	11,2	8,3	9,7
85-89 anys	5,2	4,6	4,9	4,4	4,4	7,6
90-94 anys	2,1	1,4	1,5	1,5	0,7	5,9
95 i més anys	0,4	0,2	0,2	0,2	0,2	4,4

Departament d'Estadística. Ajuntament de Barcelona.
Font: Lectura del Padró Municipal d'Habitants 2004.



POBLACIÓ

16. Edats quinquennals dels que viuen sols per districte i zones de recerca. 2004

	TOTAL	< 24 anys	25-29 anys	30-34 anys	35-39 anys	40-44 anys	45-49 anys	50-54 anys	55-59 anys	60-64 anys	65-69 anys	70-74 anys	75-79 anys	80-84 anys	85-89 anys	90-94 anys	>94 anys
8. NOU BARRIS	15.375	321	976	1.181	987	769	665	583	856	1.001	1.286	2.040	2.058	1.687	712	220	33
ZRP 172	805	7	41	57	74	38	37	31	41	57	59	94	112	104	38	13	2
ZRP 173	818	12	50	71	55	54	44	38	54	58	65	107	94	67	38	11	0
ZRP 174	934	18	57	61	55	50	40	37	56	65	74	115	115	122	50	17	2
ZRP 175	798	20	49	66	60	37	39	32	49	59	53	102	91	93	35	10	3
ZRP 176	527	12	36	52	26	27	26	16	36	35	50	59	69	54	19	9	1
ZRP 177	942	14	52	76	63	44	27	35	51	70	111	131	114	89	49	13	3
ZRP 178	1.033	22	55	74	41	50	41	22	40	51	79	178	173	131	57	16	3
ZRP 179	725	8	30	38	39	45	36	20	19	29	67	133	131	80	37	12	1
ZRP 180	161	3	11	11	7	7	11	11	9	14	9	25	25	10	7	0	1
ZRP 181	751	23	69	73	57	44	27	34	56	49	63	80	75	64	27	9	1
ZRP 182	534	5	26	36	29	26	12	9	17	26	53	87	104	67	24	13	0
ZRP 183	844	20	49	73	54	41	38	32	46	55	75	100	114	103	33	11	0
ZRP 184	532	15	45	48	37	27	29	18	36	38	60	69	49	38	17	4	2
ZRP 185	494	11	31	37	34	23	22	23	26	45	36	54	54	63	25	9	1
ZRP 186	551	15	38	42	33	25	23	22	32	46	49	68	70	63	18	6	1
ZRP 187	436	7	20	24	25	20	22	23	24	24	45	60	63	46	29	4	0
ZRP 188	825	17	70	76	63	42	39	19	51	49	71	113	100	76	29	10	0
ZRP 189	600	6	31	28	25	32	23	31	35	30	38	72	101	94	40	11	3
ZRP 190	449	6	18	30	35	18	21	21	24	19	22	48	77	75	28	5	2
ZRP 191	738	13	63	42	43	25	31	20	35	51	55	99	114	96	33	16	2
ZRP 192	473	23	42	57	40	22	19	29	31	27	25	57	50	29	16	6	0
ZRP 193	487	15	31	19	17	13	19	26	38	39	53	75	60	47	23	9	3
ZRP 194	290	10	23	28	30	19	13	7	12	24	29	34	29	20	11	1	0
ZRP 195	109	2	3	8	7	7	5	8	7	8	11	10	17	8	8	0	0
ZRP 196	452	12	30	47	29	29	20	17	28	31	31	59	50	43	20	5	1
ZRP 197	67	5	6	7	9	4	1	2	3	2	3	11	7	5	1	0	1

Departament d'Estadística. Ajuntament de Barcelona.
Font: Lectura del Padró Municipal d'Habitants 2004.



Nou Barris

17. Evolució segons persones al full de padró al districte. 1991-2004

	1991	%	1996	%	2004	%
TOTAL	62.226	100,0	60.603	100,0	64.392	100,0
1 persona	8.035	12,9	10.011	16,5	15.590	24,2
2 persones	16.548	26,6	17.729	29,3	20.448	31,8
3 persones	14.558	23,4	14.516	24,0	14.051	21,8
4 persones	14.603	23,5	12.539	20,7	9.793	15,2
5 persones	5.855	9,4	4.244	7,0	2.598	4,0
6 persones	2.057	3,3	1.070	1,8	888	1,4
7 persones	362	0,6	308	0,5	411	0,6
8 persones	127	0,2	108	0,2	224	0,3
9 i més persones	81	0,1	78	0,1	389	0,6

Departament d'Estadística. Ajuntament de Barcelona.
 Font: Padró Municipal d'Habitants 1991 i 1996.
 Lectura del Padró Municipal d'Habitants 2004.

18. Persones al full de padró per districte i zones estadístiques. Absoluts. 2004

	BARCELONA	8. NOU BARRIS	ZEG 26 Vilapicina-Turó de la Peira	ZEG 27 Roquetes-Verdum	ZEG 28 Ciutat Meridiana-Vallbona
TOTAL	630.455	64.391	26.387	33.401	4.603
1 persona	181.546	15.590	6.826	7.824	940
2 persones	184.038	20.448	8.644	10.486	1.318
3 persones	126.778	14.051	5.555	7.488	1.008
4 persones	92.482	9.792	3.682	5.331	779
5 persones	26.966	2.598	955	1.349	294
6 persones	8.728	888	327	452	109
7 persones	3.853	411	157	198	56
8 persones	2.079	224	94	93	37
9 i més persones	3.985	389	147	180	62

Departament d'Estadística. Ajuntament de Barcelona.
 Font: Lectura del Padró Municipal d'Habitants 2004.

19. Persones al full de padró per districte i zones estadístiques. Percentatges. 2004

	BARCELONA	8. NOU BARRIS	ZEG 26 Vilapicina-Turó de la Peira	ZEG 27 Roquetes-Verdum	ZEG 28 Ciutat Meridiana-Vallbona	% Nou Barris / Barcelona
TOTAL	100,0	100,0	100,0	100,0	100,0	10,2
1 persona	28,8	24,2	25,9	23,4	20,4	8,6
2 persones	29,2	31,8	32,8	31,4	28,6	11,1
3 persones	20,1	21,8	21,1	22,4	21,9	11,1
4 persones	14,7	15,2	14,0	16,0	16,9	10,6
5 persones	4,3	4,0	3,6	4,0	6,4	9,6
6 persones	1,4	1,4	1,2	1,4	2,4	10,2
7 persones	0,6	0,6	0,6	0,6	1,2	10,7
8 persones	0,3	0,3	0,4	0,3	0,8	10,8
9 i més persones	0,6	0,6	0,6	0,5	1,3	9,8

Departament d'Estadística. Ajuntament de Barcelona.
 Font: Lectura del Padró Municipal d'Habitants 2004.



POBLACIÓ

20. Persones al full de padró per districte i zones de recerca. 2004

	TOTAL	1 persona	2 persones	3 persones	4 persones	5 persones	6 persones	7 persones	8 persones	9 i més persones
8. NOU BARRIS	64.391	15.590	20.448	14.051	9.792	2.598	888	411	224	389
ZRP 172	3.230	819	1.048	731	449	111	35	15	7	15
ZRP 173	3.542	834	1.096	809	598	120	29	21	11	24
ZRP 174	3.377	944	996	716	497	123	51	17	15	18
ZRP 175	3.064	808	1.004	648	450	93	28	15	3	15
ZRP 176	2.432	533	801	540	391	103	33	17	7	7
ZRP 177	3.899	950	1.345	848	534	135	42	22	7	16
ZRP 178	3.648	1.046	1.244	661	408	144	53	30	29	33
ZRP 179	2.434	730	854	439	250	79	41	14	14	13
ZRP 180	761	162	256	163	105	47	15	6	1	6
ZRP 181	3.839	768	1.176	938	724	156	49	11	4	13
ZRP 182	2.354	535	898	495	307	84	20	10	2	3
ZRP 183	3.075	853	1.069	577	389	100	29	25	12	21
ZRP 184	2.208	540	702	505	300	91	35	12	6	17
ZRP 185	1.888	502	591	392	251	94	30	10	2	16
ZRP 186	2.464	557	808	608	339	94	36	6	6	10
ZRP 187	1.998	442	625	462	375	55	25	8	2	4
ZRP 188	3.718	841	1.166	874	602	148	36	16	10	25
ZRP 189	2.030	601	609	389	278	80	33	18	9	13
ZRP 190	1.516	452	428	288	248	51	24	8	9	8
ZRP 191	2.917	751	877	638	415	121	51	29	15	20
ZRP 192	2.594	487	760	617	481	143	42	30	11	23
ZRP 193	2.800	495	777	705	622	132	42	15	5	7
ZRP 194	1.416	293	407	285	253	83	36	17	16	26
ZRP 195	510	113	106	96	94	57	15	13	6	10
ZRP 196	2.376	465	726	568	383	129	44	25	15	21
ZRP 197	301	69	79	59	49	25	14	1	0	5

Departament d'Estadística. Ajuntament de Barcelona.
Font: Lectura del Padró Municipal d'Habitants 2004.

21. Evolució segons lloc de naixement al districte. 1991-2004

	1991	%	1996	%	2001	%	2003	%	2004	%
TOTAL	188.781	100,0	170.849	100,0	162.246	100,0	166.627	100,0	165.368	100,0
Catalunya	105.511	55,9	97.870	57,3	92.322	56,9	92.288	55,4	90.198	54,5
Andalusia	31.672	16,8	27.081	15,9	23.348	14,4	22.725	13,6	21.886	13,2
Aragó	7.417	3,9	6.460	3,8	5.547	3,4	5.431	3,3	5.237	3,2
Astúries (Principat d')	523	0,3	469	0,3	421	0,3	403	0,2	400	0,2
Balears (Illes)	240	0,1	230	0,1	199	0,1	205	0,1	203	0,1
Canàries	168	0,1	146	0,1	171	0,1	152	0,1	137	0,1
Cantàbria	395	0,2	339	0,2	281	0,2	284	0,2	269	0,2
Castella-La Manxa	7.425	3,9	6.573	3,8	5.645	3,5	5.544	3,3	5.378	3,3
Castella-Lleó	10.702	5,7	9.480	5,5	8.435	5,2	8.313	5,0	8.015	4,8
Comunitat Valenciana	2.979	1,6	2.479	1,5	2.160	1,3	2.108	1,3	2.030	1,2
Extremadura	5.247	2,8	4.624	2,7	4.067	2,5	4.031	2,4	3.904	2,4
Galícia	6.691	3,5	6.008	3,5	5.527	3,4	5.430	3,3	5.284	3,2
Madrid (Comunitat de)	1.323	0,7	1.126	0,7	1.065	0,7	1.086	0,7	1.068	0,6
Múrcia (Regió de)	3.125	1,7	2.544	1,5	2.044	1,3	1.998	1,2	1.905	1,2
Navarra (Comunitat Foral de)	555	0,3	493	0,3	427	0,3	409	0,2	390	0,2
País Basc	435	0,2	402	0,2	372	0,2	374	0,2	391	0,2
Rioja (La)	445	0,2	398	0,2	343	0,2	340	0,2	320	0,2
Ceuta-Melilla	658	0,3	562	0,3	476	0,3	460	0,3	440	0,3
Estranger	3.270	1,7	3.565	2,1	9.396	5,8	15.046	9,0	17.913	10,8

Departament d'Estadística. Ajuntament de Barcelona.

Font: Padró Municipal d'Habitants 1991 i 1996.

Cens de Població i Habitatges 2001. Instituto Nacional de Estadística. Institut d'Estadística de Catalunya.

Xifres oficials de població 2003 i 2004. Instituto Nacional de Estadística. Institut d'Estadística de Catalunya.



POBLACIÓ

22. Lloc de naixement per districte i zones estadístiques. Absoluts. 2004

	BARCELONA	8. NOU BARRIS	ZEG 26 Vilapicina-Turó de la Peira	ZEG 27 Roquetes-Verdum	ZEG 28 Ciutat Meridiana-Vallbona
TOTAL	1.578.546	165.368	65.491	86.680	13.197
Barcelona ciutat	932.641	86.829	35.136	45.278	6.415
Resta Catalunya	54.914	3.369	1.840	1.396	133
Andalusia	105.294	21.886	6.242	13.384	2.260
Aragó	45.245	5.237	2.699	2.313	225
Astúries (Principat d')	5.154	400	157	219	24
Balears (Illes)	3.657	203	87	89	27
Canàries	2.068	137	64	58	15
Cantàbria	3.406	269	127	133	9
Castella-La Manxa	28.707	5.378	2.077	2.928	373
Castella-Lleó	53.836	8.015	3.626	3.918	471
Comunitat Valenciana	21.850	2.030	950	993	87
Extremadura	20.286	3.904	1.130	2.240	534
Galícia	35.556	5.284	2.063	2.907	314
Madrid (Comunitat de)	14.437	1.068	450	542	76
Múrcia (Regió de)	12.629	1.905	729	1.063	113
Navarra (Comunitat Foral de)	4.578	390	208	170	12
País Basc	7.020	391	172	202	17
Rioja (La)	3.443	320	148	158	14
Ceuta-Melilla	3.550	440	119	269	52
Estranger	220.275	17.913	7.467	8.420	2.026

Departament d'Estadística. Ajuntament de Barcelona.

Font: Xifres oficials de població 2004. Instituto Nacional de Estadística. Institut d'Estadística de Catalunya.



Nou Barris

23. Lloc de naixement per districte i zones estadístiques. Percentatges. 2004

	BARCELONA	8. NOU BARRIS	ZEG 26 Vilapicina-Turó de la Peira	ZEG 27 Roquetes-Verdum	ZEG 28 Ciutat Meridiana-Vallbona	% Nou Barris / Barcelona
TOTAL	100,0	100,0	100,0	100,0	100,0	10,5
Barcelona ciutat	59,1	52,5	53,7	52,2	48,6	9,3
Resta Catalunya	3,5	2,0	2,8	1,6	1,0	6,1
Andalusia	6,7	13,2	9,5	15,4	17,1	20,8
Aragó	2,9	3,2	4,1	2,7	1,7	11,6
Astúries (Principat d')	0,3	0,2	0,2	0,3	0,2	7,8
Balears (Illes)	0,2	0,1	0,1	0,1	0,2	5,6
Canàries	0,1	0,1	0,1	0,1	0,1	6,6
Cantàbria	0,2	0,2	0,2	0,2	0,1	7,9
Castella-La Manxa	1,8	3,3	3,2	3,4	2,8	18,7
Castella-Lleó	3,4	4,8	5,5	4,5	3,6	14,9
Comunitat Valenciana	1,4	1,2	1,5	1,1	0,7	9,3
Extremadura	1,3	2,4	1,7	2,6	4,1	19,2
Galícia	2,3	3,2	3,2	3,4	2,4	14,9
Madrid (Comunitat de)	0,9	0,6	0,7	0,6	0,6	7,4
Múrcia (Regió de)	0,8	1,2	1,1	1,2	0,9	15,1
Navarra (Comunitat Foral de)	0,3	0,2	0,3	0,2	0,1	8,5
País Basc	0,4	0,2	0,3	0,2	0,1	5,6
Rioja (La)	0,2	0,2	0,2	0,2	0,1	9,3
Ceuta-Melilla	0,2	0,3	0,2	0,3	0,4	12,4
Estranger	14,0	10,8	11,4	9,7	15,4	8,1

Departament d'Estadística. Ajuntament de Barcelona.

Font: Xifres oficials de població 2004. Instituto Nacional de Estadística. Institut d'Estadística de Catalunya.



POBLACIÓ

24. Lloc de naixement per districte i zones de recerca. 2004

	TOTAL	Barcelona ciutat	Resta Catalunya	Andalusia	Aragó	Astúries (Principat d')	Balears (Illes)	Canàries	Cantàbria	Castella- La Manxa	Castella- Lleó
8. NOU BARRIS	165.368	86.829	3.369	21.886	5.237	400	203	137	269	5.378	8.015
ZRP 172	8.029	4.555	257	632	321	17	15	12	20	205	408
ZRP 173	9.213	5.258	276	743	357	24	10	11	14	307	541
ZRP 174	7.838	4.413	242	623	254	21	8	8	7	224	411
ZRP 175	7.385	4.079	255	667	313	13	17	5	15	175	400
ZRP 176	6.335	3.443	134	768	207	16	7	5	11	208	433
ZRP 177	9.618	4.682	250	1.189	429	18	10	3	23	377	613
ZRP 178	9.284	4.520	229	837	461	28	13	12	15	339	463
ZRP 179	5.784	2.789	167	560	304	18	5	7	18	212	312
ZRP 180	2.005	1.397	30	223	53	2	2	1	4	30	45
ZRP 181	10.275	5.648	261	1.039	417	41	20	12	19	367	648
ZRP 182	5.747	3.273	161	797	196	11	9	3	19	182	242
ZRP 183	7.491	3.552	133	1.178	202	9	5	6	9	286	312
ZRP 184	5.692	2.746	83	779	202	18	1	5	11	187	299
ZRP 185	4.789	2.496	64	843	108	11	6	2	8	153	205
ZRP 186	6.245	3.135	113	1.041	158	12	6	2	6	253	314
ZRP 187	5.164	2.558	127	782	179	16	6	3	10	226	352
ZRP 188	9.755	5.009	138	1.413	223	18	8	4	8	337	488
ZRP 189	4.989	2.805	49	747	95	18	8	4	9	121	139
ZRP 190	3.771	2.079	35	583	72	18	2	8	5	82	104
ZRP 191	7.646	3.673	83	1.460	164	20	7	2	8	283	246
ZRP 192	7.265	3.711	48	1.496	112	10	6	4	7	172	201
ZRP 193	7.851	4.593	101	1.226	185	17	5	3	14	279	368
ZRP 194	4.143	1.828	34	723	84	7	5	3	3	123	107
ZRP 195	1.607	941	26	321	12	2	1	0	1	26	30
ZRP 196	6.518	3.120	58	1.045	118	10	19	12	3	205	318
ZRP 197	929	526	15	171	11	5	2	0	2	19	16

(continua)

24. Lloc de naixement per districte i zones de recerca. 2004 (continuació)

	Comunitat Valenciana	Extremadura	Galícia	Madrid (Comunitat de)	Múrcia (Regió de)	Navarra (Comunitat Foral de)	País Basc	Rioja (La)	Ceuta- Melilla	Estranger
8. NOU BARRIS	2.030	3.904	5.284	1.068	1.905	390	391	320	440	17.913
ZRP 172	118	144	242	69	76	35	23	22	18	840
ZRP 173	120	169	296	65	55	21	22	19	16	889
ZRP 174	104	137	203	50	90	29	26	26	14	948
ZRP 175	107	124	228	50	78	23	18	9	5	804
ZRP 176	87	124	247	40	74	16	18	11	21	465
ZRP 177	144	207	437	56	102	23	28	13	20	994
ZRP 178	149	134	257	59	111	27	23	27	12	1.568
ZRP 179	93	76	130	47	103	33	12	18	10	870
ZRP 180	28	15	23	14	40	1	2	3	3	89
ZRP 181	152	185	354	83	61	39	24	32	50	823
ZRP 182	101	118	120	50	104	25	12	13	16	295
ZRP 183	104	201	296	43	100	16	20	11	19	989
ZRP 184	73	167	252	27	51	9	19	11	12	740
ZRP 185	42	116	177	30	69	5	15	10	9	420
ZRP 186	64	197	288	28	83	14	9	7	16	499
ZRP 187	60	190	239	31	57	10	16	12	17	273
ZRP 188	85	318	364	46	118	14	30	13	37	1.084
ZRP 189	56	86	103	44	83	5	11	8	20	578
ZRP 190	42	56	83	35	76	4	12	6	15	454
ZRP 191	73	158	205	42	98	9	15	13	17	1.070
ZRP 192	50	238	200	43	62	5	4	4	18	874
ZRP 193	91	210	226	40	101	15	15	18	23	321
ZRP 194	19	170	86	18	31	1	4	4	9	884
ZRP 195	6	39	39	13	18	0	2	0	11	119
ZRP 196	47	287	166	37	50	10	9	10	32	962
ZRP 197	15	38	23	8	14	1	2	0	0	61

Departament d'Estadística. Ajuntament de Barcelona.

Font: Xifres oficials de població 2004. Instituto Nacional de Estadística. Institut d'Estadística de Catalunya.



POBLACIÓ

25. Evolució segons nacionalitats al districte. 1991-2004

	1991	%	1996	%	2001	%	2003	%	2004	%
TOTAL	188.781	100,0	170.849	100,0	162.246	100,0	166.627	100,0	165.368	100,0
Espanyols	187.947	99,6	169.599	99,3	155.050	95,6	153.801	92,3	149.637	90,5
Estrangers	834	0,4	1.250	0,7	7.196	4,4	12.826	7,7	15.731	9,5
Europa	188.186	99,7	169.906	99,5	155.989	96,1	155.460	93,3	151.721	91,7
Espanya	187.947	99,6	169.599	99,3	155.050	95,6	153.801	92,3	149.637	90,5
Alemanya	28	0,0	24	0,0	47	0,0	68	0,0	70	0,0
França	67	0,0	84	0,1	101	0,1	125	0,1	121	0,1
Itàlia	30	0,0	38	0,0	125	0,1	245	0,1	313	0,2
Gran Bretanya	20	0,0	25	0,0	36	0,0	41	0,0	44	0,0
Resta països	94	0,1	136	0,1	630	0,4	1.180	0,7	1.536	0,9
Àfrica	70	0,0	185	0,1	882	0,5	1.469	0,9	1.713	1,0
Marroc	28	0,0	74	0,0	395	0,2	760	0,5	916	0,6
Resta països	42	0,0	111	0,1	487	0,3	709	0,4	797	0,5
Amèrica	433	0,2	664	0,4	5.054	3,1	8.928	5,4	10.992	6,6
Estats Units d'Amèrica	8	0,0	7	0,0	12	0,0	21	0,0	23	0,0
Argentina	81	0,0	82	0,1	196	0,1	475	0,3	552	0,3
Perú	44	0,0	184	0,1	539	0,3	830	0,5	989	0,6
Xile	86	0,1	68	0,0	123	0,1	182	0,1	198	0,1
República Dominicana	-	-	71	0,0	490	0,3	696	0,4	793	0,5
Equador	-	-	-	-	2.301	1,4	4.341	2,6	5.513	3,3
Resta països	214	0,1	252	0,1	1.393	0,9	2.383	1,4	2.924	1,8
Àsia	90	0,1	92	0,1	321	0,2	763	0,5	937	0,6
Filipines	8	0,0	9	0,0	26	0,0	28	0,0	24	0,0
Xina	-	-	23	0,0	142	0,1	334	0,2	417	0,3
Japó	-	-	-	-	-	-	7	0,0	6	0,0
Resta països	82	0,0	60	0,0	153	0,1	394	0,2	490	0,3
Oceania (1)	2	0,0	-	-	-	-	7	0,0	5	0,0
Apàtrides	-	-	2	0,0	-	-	-	-	-	-
No consta	-	-	-	-	-	-	-	-	-	-

(1) Al 1996 i 2001 Oceania es compta juntament amb Àsia.

Departament d'Estadística. Ajuntament de Barcelona.

Font: Padró Municipal d'Habitants 1991 i 1996.

Cens de Població i Habitatges 2001. Institut Nacional de Estadística. Institut d'Estadística de Catalunya.

Xifres oficials de població 2003 i 2004. Institut Nacional de Estadística. Institut d'Estadística de Catalunya.



Nou Barris

26. Nacionalitats per districte i zones estadístiques. Absoluts. 2004

	BARCELONA	8. NOU BARRIS	ZEG 26 Vilapicina-Turó de la Peira	ZEG 27 Roquetes-Verdum	ZEG 28 Ciutat Meridiana-Vallbona
TOTAL	1.578.546	165.368	65.491	86.680	13.197
Europa	1.431.414	151.721	59.883	80.393	11.445
Espanya	1.390.173	149.637	59.085	79.278	11.274
Alemanya	3.799	70	47	20	3
França	5.963	121	61	47	13
Itàlia	9.107	313	149	151	13
Regne Unit	3.140	44	23	17	4
Països Baixos	1.250	23	8	15	0
Portugal	1.475	86	45	26	15
Romania	2.978	396	103	228	65
Rússia	2.388	150	39	96	15
Ucraïna	2.171	214	86	101	27
Resta països	8.970	667	237	414	16
Àfrica	17.570	1.713	500	806	407
Marroc	12.432	916	289	377	250
Algèria	1.542	78	33	39	6
Guinea	597	180	54	106	20
Nigèria	667	222	60	103	59
Senegal	437	31	17	13	1
Resta països	1.895	286	47	168	71
Amèrica	101.191	10.992	4.864	4.951	1.177
Estats Units d'Amèrica	2.142	23	13	9	1
Argentina	10.803	552	277	261	14
Perú	12.447	989	554	370	65
Xile	4.161	198	96	98	4
República Dominicana	6.270	793	517	165	111
Equador	31.227	5.513	2.082	2.707	724
Mèxic	3.754	113	56	55	2
Cuba	2.112	151	62	75	14
Bolívia	4.654	750	476	240	34
Brasil	3.208	175	57	102	16
Colòmbia	12.477	957	454	396	107
Uruguai	2.679	232	97	120	15
Veneçuela	2.639	119	64	52	3
Resta països	2.618	427	59	301	67
Àsia	28.177	937	241	529	167
Filipines	5.348	24	2	18	4
Xina	6.579	417	90	293	34
Japó	1.259	6	2	4	0
Bangla Desh	819	4	1	3	0
Índia	2.545	83	17	51	15
Pakistan	9.294	332	91	136	105
Resta països	2.333	71	38	24	9
Oceania	194	5	3	1	1

Departament d'Estadística. Ajuntament de Barcelona.

Font: Xifres oficials de població 2004. Instituto Nacional de Estadística. Institut d'Estadística de Catalunya.



POBLACIÓ

27. Nacionalitats per districte i zones estadístiques. Percentatges. 2004

	BARCELONA	8. NOU BARRIS	ZEG 26 Vilapicina-Turó de la Peira	ZEG 27 Roquetes-Verdum	ZEG 28 Ciutat Meridiana-Vallbona	% Nou Barris / Barcelona
TOTAL	100,0	100,0	100,0	100,0	100,0	10,5
Europa	90,7	91,7	91,7	91,4	92,7	10,6
Espanya	88,1	90,5	90,5	90,2	91,5	10,8
Alemanya	0,2	0,0	0,0	0,1	0,0	1,8
França	0,4	0,1	0,1	0,1	0,1	2,0
Itàlia	0,6	0,2	0,2	0,2	0,2	3,4
Regne Unit	0,2	0,0	0,0	0,0	0,0	1,4
Països Baixos	0,1	0,0	0,0	0,0	0,0	1,8
Portugal	0,1	0,1	0,1	0,1	0,0	5,8
Romania	0,2	0,2	0,2	0,2	0,3	13,3
Rússia	0,2	0,1	0,1	0,1	0,1	6,3
Ucraïna	0,1	0,1	0,1	0,1	0,1	9,9
Resta països	0,6	0,4	0,4	0,4	0,5	7,4
Àfrica	1,1	1,0	1,0	0,8	0,9	9,8
Marroc	0,8	0,6	0,6	0,4	0,4	7,4
Algèria	0,1	0,1	0,1	0,1	0,1	5,1
Guinea	0,0	0,1	0,1	0,1	0,1	30,2
Nigèria	0,0	0,1	0,1	0,1	0,1	33,3
Senegal	0,0	0,0	0,0	0,0	0,0	7,1
Resta països	0,1	0,2	0,2	0,1	0,2	15,1
Amèrica	6,4	6,6	6,6	7,4	5,7	10,9
Estats Units d'Amèrica	0,1	0,0	0,0	0,0	0,0	1,1
Argentina	0,7	0,3	0,3	0,4	0,3	5,1
Perú	0,8	0,6	0,6	0,8	0,4	7,9
Xile	0,3	0,1	0,1	0,1	0,1	4,8
República Dominicana	0,4	0,5	0,5	0,8	0,2	12,6
Equador	2,0	3,3	3,3	3,2	3,1	17,7
Mèxic	0,2	0,1	0,1	0,1	0,1	3,0
Cuba	0,1	0,1	0,1	0,1	0,1	7,2
Bolívia	0,3	0,5	0,5	0,7	0,3	16,1
Brasil	0,2	0,1	0,1	0,1	0,1	5,5
Colòmbia	0,8	0,6	0,6	0,7	0,5	7,7
Uruguai	0,2	0,1	0,1	0,1	0,1	8,7
Veneçuela	0,2	0,1	0,1	0,1	0,1	4,5
Resta països	0,2	0,3	0,3	0,1	0,3	16,3
Àsia	1,8	0,6	0,6	0,4	0,6	3,3
Filipines	0,3	0,0	0,0	0,0	0,0	0,4
Xina	0,4	0,3	0,3	0,1	0,3	6,3
Japó	0,1	0,0	0,0	0,0	0,0	0,5
Bangla Desh	0,1	0,0	0,0	0,0	0,0	0,5
Índia	0,2	0,1	0,1	0,0	0,1	3,3
Pakistan	0,6	0,2	0,2	0,1	0,2	3,6
Resta països	0,1	0,0	0,0	0,1	0,0	3,0
Oceania	0,0	0,0	0,0	0,0	0,0	2,6

Departament d'Estadística. Ajuntament de Barcelona.

Font: Xifres oficials de població 2004. Instituto Nacional de Estadística. Institut d'Estadística de Catalunya.



Nou Barris

28. Nacionalitats per districte i zones de recerca. 2004

	Europa												
	TOTAL	Total	Espanya	Alemanya	França	Itàlia	Regne Unit	Països Baixos	Portugal	Romania	Rússia	Ucraïna	Resta països
8. NOU BARRIS	165.368	151.721	149.637	70	121	313	44	23	86	396	150	214	667
ZRP 172	8.029	7.463	7.336	1	12	30	2	3	6	18	5	4	46
ZRP 173	9.213	8.561	8.452	12	9	12	4	0	2	24	7	12	27
ZRP 174	7.838	7.175	7.032	3	12	23	6	1	5	18	11	4	60
ZRP 175	7.385	6.793	6.716	12	2	12	3	1	5	10	2	7	23
ZRP 176	6.335	5.994	5.948	2	4	12	1	1	7	4	3	5	7
ZRP 177	9.618	8.911	8.797	3	8	31	1	1	5	6	3	22	34
ZRP 178	9.284	7.953	7.840	12	9	20	4	0	12	10	3	13	30
ZRP 179	5.784	5.072	5.010	2	5	9	2	1	3	9	4	17	10
ZRP 180	2.005	1.961	1.954	0	0	0	0	0	0	4	1	2	0
ZRP 181	10.275	9.793	9.663	5	11	19	3	3	0	24	14	14	37
ZRP 182	5.747	5.568	5.529	2	1	8	1	1	2	5	3	1	15
ZRP 183	7.491	6.734	6.575	2	6	18	1	0	4	70	7	11	40
ZRP 184	5.692	5.183	5.017	1	2	9	0	0	2	26	21	25	80
ZRP 185	4.789	4.457	4.417	2	2	11	0	2	1	0	0	1	21
ZRP 186	6.245	5.864	5.818	2	0	5	1	0	0	3	2	4	29
ZRP 187	5.164	4.963	4.938	0	2	10	0	0	1	0	1	0	11
ZRP 188	9.755	8.896	8.755	1	3	19	1	3	5	5	13	5	86
ZRP 189	4.989	4.558	4.475	1	1	11	2	3	1	11	7	12	34
ZRP 190	3.771	3.404	3.365	1	3	7	2	1	2	11	3	0	9
ZRP 191	7.646	6.744	6.642	2	5	16	4	0	5	30	10	3	27
ZRP 192	7.265	6.545	6.452	1	2	10	2	1	3	29	8	20	17
ZRP 193	7.851	7.684	7.632	0	9	8	0	1	0	14	7	5	8
ZRP 194	4.143	3.352	3.287	0	6	2	1	0	6	33	9	5	3
ZRP 195	1.607	1.513	1.501	0	0	0	0	0	2	4	4	1	1
ZRP 196	6.518	5.691	5.612	2	2	11	2	0	4	28	2	16	12
ZRP 197	929	889	874	1	5	0	1	0	3	0	0	5	0

(continua)



POBLACIÓ

28. Nacionalitats per districte i zones de recerca. 2004 (continuació)

	Àfrica						
	Total	Marroc	Algèria	Guinea	Nigèria	Senegal	Resta països
8. NOU BARRIS	1.713	916	78	180	222	31	286
ZRP 172	47	33	2	2	3	3	4
ZRP 173	32	24	1	4	0	0	3
ZRP 174	49	35	0	7	0	5	2
ZRP 175	71	36	10	11	4	6	4
ZRP 176	49	37	2	0	8	0	2
ZRP 177	86	32	0	27	4	2	21
ZRP 178	113	69	17	2	20	0	5
ZRP 179	39	14	1	1	17	1	5
ZRP 180	14	9	0	0	4	0	1
ZRP 181	25	8	8	2	0	0	7
ZRP 182	14	9	0	0	2	0	3
ZRP 183	67	19	6	16	11	1	14
ZRP 184	62	32	1	2	14	6	7
ZRP 185	37	5	1	16	2	0	13
ZRP 186	27	12	3	8	0	0	4
ZRP 187	11	0	0	3	0	3	5
ZRP 188	96	53	1	6	13	1	22
ZRP 189	86	42	0	9	16	0	19
ZRP 190	83	38	5	5	12	0	23
ZRP 191	133	64	3	17	22	0	27
ZRP 192	137	74	8	20	11	1	23
ZRP 193	28	21	3	2	0	1	1
ZRP 194	160	93	3	12	29	0	23
ZRP 195	22	20	1	0	0	0	1
ZRP 196	194	106	2	8	30	1	47
ZRP 197	31	31	0	0	0	0	0

(continua)

28. Nacionalitats per districte i zones de recerca. 2004 (continuació)

	Amèrica						
	Total	Estats Units d'Amèrica	Argentina	Perú	Xile	República Dominicana	Equador
8. NOU BARRIS	10.992	23	552	989	198	793	5.513
ZRP 172	488	1	49	89	2	10	202
ZRP 173	587	1	14	75	21	39	291
ZRP 174	563	2	28	68	17	48	226
ZRP 175	495	3	45	67	15	58	205
ZRP 176	283	0	12	39	3	19	146
ZRP 177	608	3	32	66	2	23	344
ZRP 178	1.165	1	66	84	21	170	416
ZRP 179	646	2	30	61	15	150	239
ZRP 180	29	0	1	5	0	0	13
ZRP 181	428	1	51	56	12	10	162
ZRP 182	164	0	10	11	6	10	86
ZRP 183	644	3	32	67	3	24	364
ZRP 184	398	1	13	43	14	2	258
ZRP 185	231	1	11	22	12	2	139
ZRP 186	310	0	9	18	1	1	169
ZRP 187	188	1	31	14	1	14	88
ZRP 188	677	1	32	38	12	11	372
ZRP 189	297	0	17	27	11	2	195
ZRP 190	239	0	6	21	3	14	131
ZRP 191	701	1	20	25	13	38	405
ZRP 192	537	0	22	23	4	24	303
ZRP 193	137	0	7	5	6	13	35
ZRP 194	577	0	9	14	2	59	362
ZRP 195	32	0	2	1	0	0	2
ZRP 196	561	1	3	47	2	52	360
ZRP 197	7	0	0	3	0	0	0

(continua)



POBLACIÓ

28. Nacionalitats per districte i zones de recerca. 2004 (continuació)

	Amèrica							
	Mèxic	Cuba	Bolívia	Brasil	Colòmbia	Uruguai	Veneçuela	Resta països
8. NOU BARRIS	113	151	750	175	957	232	119	427
ZRP 172	7	7	23	8	54	11	10	15
ZRP 173	9	3	24	2	67	20	18	3
ZRP 174	9	6	23	11	98	10	8	9
ZRP 175	6	11	20	6	41	12	3	3
ZRP 176	1	4	6	10	29	10	3	1
ZRP 177	8	15	37	7	45	14	9	3
ZRP 178	14	13	241	10	87	18	9	15
ZRP 179	2	2	101	2	28	1	4	9
ZRP 180	0	1	1	1	5	1	0	1
ZRP 181	25	7	14	30	38	3	16	3
ZRP 182	5	3	9	8	12	0	4	0
ZRP 183	6	13	34	18	47	8	10	15
ZRP 184	3	3	3	5	24	13	0	16
ZRP 185	2	1	6	2	10	5	0	18
ZRP 186	2	4	38	5	45	5	1	12
ZRP 187	2	5	4	0	20	1	4	3
ZRP 188	2	9	75	16	70	16	0	23
ZRP 189	0	0	4	1	21	5	1	13
ZRP 190	3	7	10	1	10	9	2	22
ZRP 191	1	6	28	9	28	28	4	95
ZRP 192	3	7	6	3	40	22	3	77
ZRP 193	1	10	9	4	31	5	7	4
ZRP 194	1	3	17	7	44	8	1	50
ZRP 195	1	4	0	3	14	5	0	0
ZRP 196	0	7	13	6	49	2	2	17
ZRP 197	0	0	4	0	0	0	0	0

(continua)



Nou Barris

28. Nacionalitats per districte i zones de recerca. 2004 (continuació)

	Àsia								Oceania
	Total	Filipines	Xina	Japó	Bangla Desh	Índia	Pakistan	Resta països	
8. NOU BARRIS	937	24	417	6	4	83	332	71	5
ZRP 172	31	0	25	0	0	0	0	6	0
ZRP 173	32	0	9	0	0	0	9	14	1
ZRP 174	51	0	36	0	0	5	7	3	0
ZRP 175	26	2	12	1	0	0	7	4	0
ZRP 176	9	0	0	1	0	4	0	4	0
ZRP 177	12	0	7	0	0	0	0	5	1
ZRP 178	53	0	0	0	0	8	45	0	0
ZRP 179	26	0	1	0	1	0	22	2	1
ZRP 180	1	0	0	0	0	0	1	0	0
ZRP 181	28	0	14	2	0	0	0	12	1
ZRP 182	1	0	0	0	1	0	0	0	0
ZRP 183	46	3	21	0	0	2	19	1	0
ZRP 184	49	1	42	0	0	1	1	4	0
ZRP 185	64	9	37	0	0	0	18	0	0
ZRP 186	44	0	40	1	0	0	1	2	0
ZRP 187	2	0	2	0	0	0	0	0	0
ZRP 188	86	0	53	0	2	23	6	2	0
ZRP 189	48	0	10	0	0	25	13	0	0
ZRP 190	45	1	21	0	0	0	23	0	0
ZRP 191	68	2	24	1	0	0	41	0	0
ZRP 192	46	2	29	0	0	0	14	1	0
ZRP 193	2	0	0	0	0	0	0	2	0
ZRP 194	53	2	0	0	0	6	42	3	1
ZRP 195	40	0	33	0	0	0	7	0	0
ZRP 196	72	2	0	0	0	9	55	6	0
ZRP 197	2	0	1	0	0	0	1	0	0

Departament d'Estadística. Ajuntament de Barcelona.

Font: Xifres oficials de població 2004. Instituto Nacional de Estadística. Institut d'Estadística de Catalunya.



POBLACIÓ

29. Evolució segons any d'arribada a Catalunya al districte. 1991-2001

	1991	%	1996	%	2001	%
TOTAL	85.278	100,0	75.694	100,0	69.801	100,0
Abans 1930	2.076	2,4	1.848	2,4	2.100	3,0
1931-1940	2.948	3,5	2.501	3,3	2.976	4,3
1941-1950	10.888	12,8	9.036	11,9	8.117	11,6
1951-1960	21.302	25,0	17.535	23,2	15.511	22,2
1961-1970	30.447	35,7	27.093	35,8	21.660	31,0
1971-1980	12.120	14,2	10.720	14,2	8.623	12,4
1981-1990	5.497	6,4	4.393	5,8	3.028	4,3
1991-2001	-	-	2.568	3,4	7.786	11,2

Nota: per l'any 2001, població classificada residents en habitatges familiars.
Any d'arribada a Catalunya de la població de fora de Catalunya.

Departament d'Estadística. Ajuntament de Barcelona.

Font: Cens de Població i Habitatges 1991. Instituto Nacional de Estadística. Institut d'Estadística de Catalunya.

Estadística de Població 1996. Institut d'Estadística de Catalunya.

Cens de Població i Habitatges 2001. Instituto Nacional de Estadística. Institut d'Estadística de Catalunya.

30. Any d'arribada a Catalunya per districte i zones estadístiques. Absoluts. 2001

	BARCELONA	8. NOU BARRIS	ZEG 26 Vilapicina-Turó de la Peira	ZEG 27 Roquetes-Verdum	ZEG 28 Ciutat Meridiana-Vallbona
TOTAL	502.340	69.801	26.576	37.682	5.543
Abans 1930	23.289	2.100	963	977	160
1931-1940	26.958	2.976	1.328	1.447	201
1941-1950	52.816	8.117	3.261	4.420	436
1951-1960	84.610	15.511	6.121	8.328	1.062
1961-1970	121.188	21.660	7.449	12.165	2.046
1971-1980	68.315	8.623	2.973	4.851	799
1981-1990	34.743	3.028	1.180	1.576	272
1991-2001	90.421	7.786	3.301	3.918	567

Nota: població classificada resident en habitatges familiars.
Any d'arribada a Catalunya de la població de fora de Catalunya.

Departament d'Estadística. Ajuntament de Barcelona.

Font: Cens de Població i Habitatges 2001. Instituto Nacional de Estadística. Institut d'Estadística de Catalunya.

31. Any d'arribada a Catalunya per districte i zones estadístiques. Percentatges. 2001

	BARCELONA	8. NOU BARRIS	ZEG 26 Vilapicina-Turó de la Peira	ZEG 27 Roquetes-Verdum	ZEG 28 Ciutat Meridiana-Vallbona	% Nou Barris / Barcelona
TOTAL	100,0	100,0	100,0	100,0	100,0	13,9
Abans 1930	4,6	3,0	3,6	2,6	2,9	9,0
1931-1940	5,4	4,3	5,0	3,8	3,6	11,0
1941-1950	10,5	11,6	12,3	11,7	7,9	15,4
1951-1960	16,8	22,2	23,0	22,1	19,2	18,3
1961-1970	24,1	31,0	28,0	32,3	36,9	17,9
1971-1980	13,6	12,4	11,2	12,9	14,4	12,6
1981-1990	6,9	4,3	4,4	4,2	4,9	8,7
1991-2001	18,0	11,2	12,4	10,4	10,2	8,6

Nota: població classificada resident en habitatges familiars.
Any d'arribada a Catalunya de la població de fora de Catalunya.

Departament d'Estadística. Ajuntament de Barcelona.

Font: Cens de Població i Habitatges 2001. Instituto Nacional de Estadística. Institut d'Estadística de Catalunya.



Nou Barris

32. Any d'arribada a Catalunya per districte i zones de recerca. 2001

	TOTAL	Abans 1930	1931-1940	1941-1950	1951-1960	1961-1970	1971-1980	1981-1990	1991-2001
8. NOU BARRIS	69.801	2.100	2.976	8.117	15.511	21.660	8.623	3.028	7.786
ZRP 172	2.958	129	160	383	595	877	330	123	361
ZRP 173	3.381	106	147	317	651	1.061	509	179	411
ZRP 174	3.180	133	164	351	633	888	409	159	443
ZRP 175	2.849	101	138	333	620	816	304	126	411
ZRP 176	2.635	69	93	243	555	950	378	109	238
ZRP 177	4.569	108	174	438	1.000	1.625	541	173	510
ZRP 178	3.886	137	210	603	1.124	757	310	157	588
ZRP 179	2.495	119	182	464	804	376	141	105	304
ZRP 180	623	61	60	129	139	99	51	49	35
ZRP 181	4.092	114	190	440	756	1.330	677	203	382
ZRP 182	2.274	125	176	330	678	650	139	57	119
ZRP 183	3.560	92	118	438	843	1.080	315	162	512
ZRP 184	2.597	73	110	234	491	965	310	121	293
ZRP 185	2.119	64	87	274	447	658	265	89	235
ZRP 186	2.986	68	121	288	577	1.172	337	101	322
ZRP 187	2.443	61	90	230	520	923	363	81	175
ZRP 188	4.352	84	161	436	851	1.493	561	209	557
ZRP 189	1.852	59	80	442	611	259	114	70	217
ZRP 190	1.533	59	53	255	484	263	158	72	189
ZRP 191	3.407	81	94	434	729	1.076	496	132	365
ZRP 192	3.288	26	64	251	688	1.185	536	155	383
ZRP 193	3.179	71	103	368	653	1.111	580	124	169
ZRP 194	1.787	65	80	142	349	589	240	87	235
ZRP 195	573	20	31	65	143	177	71	27	39
ZRP 196	2.890	61	76	199	507	1.181	448	144	274
ZRP 197	293	14	14	30	63	99	40	14	19

Nota: població classificada resident en habitatges familiars.

Any d'arribada a Catalunya de la població de fora de Catalunya.

Departament d'Estadística. Ajuntament de Barcelona.

Font: Cens de Població i Habitatges 2001. Instituto Nacional de Estadística. Institut d'Estadística de Catalunya.



POBLACIÓ

33. Evolució segons estat civil al districte. 1991-2001

	1991	%	1996	%	2001	%
TOTAL	188.781	100,0	170.849	100,0	162.010	100,0
Solter	78.520	41,6	69.035	40,4	64.642	39,9
Casat	94.093	49,8	83.438	48,8	77.051	47,6
Vidu	12.546	6,6	13.262	7,8	13.852	8,6
Separat	2.504	1,3	2.992	1,8	3.961	2,4
Divorciat	1.118	0,6	2.122	1,2	2.504	1,5

Nota: per l'any 2001, població classificada residents en habitatges familiars.

Departament d'Estadística. Ajuntament de Barcelona.

Font: Cens de Població i Habitatges 1991. Instituto Nacional de Estadística. Institut d'Estadística de Catalunya.

Estadística de Població 1996. Instituto Nacional de Estadística.

Cens de Població i Habitatges 2001. Instituto Nacional de Estadística. Institut d'Estadística de Catalunya.

34. Estat civil per districte i zones estadístiques. Absoluts. 2001

	BARCELONA	8. NOU BARRIS	ZEG 26 Vilapicina-Turó de la Peira	ZEG 27 Roquetes-Verdum	ZEG 28 Ciutat Meridiana-Vallbona
TOTAL	1.491.609	162.010	64.908	84.893	12.209
Solter	631.650	64.642	25.177	34.095	5.370
Casat	664.553	77.051	31.166	40.312	5.573
Vidu	126.273	13.852	5.926	7.125	801
Separat	37.477	3.961	1.555	2.088	318
Divorciat	31.656	2.504	1.084	1.273	147

Nota: població classificada resident en habitatges familiars.

Departament d'Estadística. Ajuntament de Barcelona.

Font: Cens de Població i Habitatges 2001. Instituto Nacional de Estadística. Institut d'Estadística de Catalunya.

35. Estat civil per districte i zones estadístiques. Percentatges. 2001

	BARCELONA	8. NOU BARRIS	ZEG 26 Vilapicina-Turó de la Peira	ZEG 27 Roquetes-Verdum	ZEG 28 Ciutat Meridiana-Vallbona	% Nou Barris / Barcelona
TOTAL	100,0	100,0	100,0	100,0	100,0	10,9
Solter	42,3	39,9	38,8	40,2	44,0	10,2
Casat	44,6	47,6	48,0	47,5	45,6	11,6
Vidu	8,5	8,6	9,1	8,4	6,6	11,0
Separat	2,5	2,4	2,4	2,5	2,6	10,6
Divorciat	2,1	1,5	1,7	1,5	1,2	7,9

Nota: població classificada resident en habitatges familiars.

Departament d'Estadística. Ajuntament de Barcelona.

Font: Cens de Població i Habitatges 2001. Instituto Nacional de Estadística. Institut d'Estadística de Catalunya.



Nou Barris

36. Estat civil per districte i zones de recerca. 2001

	TOTAL	Solter	Casat	Vidu	Separat	Divorciat
8. NOU BARRIS	162.010	64.642	77.051	13.852	3.961	2.504
ZRP 172	7.710	2.904	3.753	709	185	159
ZRP 173	9.034	3.697	4.333	658	187	159
ZRP 174	8.244	3.278	3.913	700	212	141
ZRP 175	7.359	2.883	3.597	617	157	105
ZRP 176	6.380	2.593	3.041	488	165	93
ZRP 177	9.837	3.756	4.888	817	221	155
ZRP 178	8.724	3.240	4.106	998	241	139
ZRP 179	5.499	1.900	2.681	692	127	99
ZRP 180	2.121	926	854	247	60	34
ZRP 181	9.834	4.043	4.822	596	189	184
ZRP 182	5.793	2.059	2.837	676	137	84
ZRP 183	7.374	2.944	3.396	698	192	144
ZRP 184	5.503	2.182	2.669	440	136	76
ZRP 185	4.582	1.847	2.102	455	114	64
ZRP 186	6.309	2.426	3.135	502	151	95
ZRP 187	5.187	2.018	2.649	363	105	52
ZRP 188	9.598	3.862	4.713	689	213	121
ZRP 189	4.678	1.838	1.938	634	169	99
ZRP 190	3.731	1.496	1.591	436	147	61
ZRP 191	7.124	2.868	3.264	685	203	104
ZRP 192	7.104	3.098	3.360	416	152	78
ZRP 193	8.076	3.414	3.836	535	180	111
ZRP 194	3.757	1.642	1.739	233	100	43
ZRP 195	1.437	684	584	107	44	18
ZRP 196	6.250	2.659	2.946	410	157	78
ZRP 197	765	385	304	51	17	8

Nota: població classificada resident en habitatges familiars.

Departament d'Estadística. Ajuntament de Barcelona.

Font: Cens de Població i Habitatges 2001. Instituto Nacional de Estadística. Institut d'Estadística de Catalunya.



POBLACIÓ

37. Evolució segons nivell d'estudis al districte. 1991-2001

	1991	%	1996	%	2001	%
TOTAL	157.110	100,0	158.862	100,0	150.262	100,0
Estudis primaris	93.493	59,5	91.362	57,5	69.773	46,4
Estudis secundaris	48.195	30,7	56.294	35,4	66.695	44,4
Estudis superiors	8.686	5,5	11.206	7,1	13.794	9,2
No consta	6.736	4,3	-	-	-	-

Nota: per l'any 1991, població de 16 i més anys; pels 1996 i 2001 població de 10 i més anys.

Nota: per l'any 2001, població classificada residents en habitatges familiars.

Departament d'Estadística. Ajuntament de Barcelona.

Font: Cens de Població i Habitatges 1991. Instituto Nacional de Estadística. Institut d'Estadística de Catalunya.

Estadística de Població 1996. Institut d'Estadística de Catalunya.

Cens de Població i Habitatges 2001. Instituto Nacional de Estadística. Institut d'Estadística de Catalunya.

38. Nivell d'estudis per districte i zones estadístiques. Absoluts. 2001

	BARCELONA	8. NOU BARRIS	ZEG 26 Vilapicina-Turó de la Peira	ZEG 27 Roquetes-Verdum	ZEG 28 Ciutat Meridiana-Vallbona
TOTAL	1.306.901	142.845	57.541	74.877	10.427
Estudis primaris	405.960	62.356	23.199	33.666	5.491
Estudis secundaris	623.253	66.695	27.181	35.088	4.426
Estudis superiors	277.688	13.794	7.161	6.123	510

Nota: població classificada resident en habitatges familiars a partir de 16 anys.

Departament d'Estadística. Ajuntament de Barcelona.

Font: Cens de Població i Habitatges 2001. Instituto Nacional de Estadística. Institut d'Estadística de Catalunya.

39. Nivell d'estudis per districte i zones estadístiques. Percentatges. 2001

	BARCELONA	8. NOU BARRIS	ZEG 26 Vilapicina-Turó de la Peira	ZEG 27 Roquetes-Verdum	ZEG 28 Ciutat Meridiana-Vallbona	% Nou Barris / Barcelona
TOTAL	100,0	100,0	100,0	100,0	100,0	10,9
Estudis primaris	31,1	43,7	40,3	45,0	52,7	15,4
Estudis secundaris	47,7	46,7	47,2	46,9	42,4	10,7
Estudis superiors	21,2	9,7	12,4	8,2	4,9	5,0

Nota: població classificada resident en habitatges familiars a partir de 16 anys.

Departament d'Estadística. Ajuntament de Barcelona.

Font: Cens de Població i Habitatges 2001. Instituto Nacional de Estadística. Institut d'Estadística de Catalunya.



Nou Barris

40. Nivell d'estudis per districte i zones de recerca. 2001

	TOTAL	Estudis primaris	Estudis secundaris	Estudis superiors
8. NOU BARRIS	142.845	62.356	66.695	13.794
ZRP 172	6.856	2.315	3.419	1.122
ZRP 173	7.909	2.710	3.856	1.343
ZRP 174	7.278	2.440	3.731	1.107
ZRP 175	6.526	2.524	3.145	857
ZRP 176	5.635	2.278	2.761	596
ZRP 177	8.778	3.707	4.169	902
ZRP 178	7.804	3.730	3.349	725
ZRP 179	4.927	2.464	2.034	429
ZRP 180	1.828	1.031	717	80
ZRP 181	8.728	2.830	4.410	1.488
ZRP 182	5.236	2.579	2.218	439
ZRP 183	6.547	3.274	2.790	483
ZRP 184	4.894	2.112	2.360	422
ZRP 185	4.036	2.107	1.677	252
ZRP 186	5.662	2.458	2.767	437
ZRP 187	4.641	1.864	2.341	436
ZRP 188	8.379	3.697	4.055	627
ZRP 189	4.103	2.106	1.821	176
ZRP 190	3.249	1.838	1.267	144
ZRP 191	6.305	3.181	2.744	380
ZRP 192	6.025	2.758	2.958	309
ZRP 193	7.072	2.862	3.680	530
ZRP 194	3.154	1.945	1.083	126
ZRP 195	1.195	623	529	43
ZRP 196	5.442	2.520	2.601	321
ZRP 197	636	403	213	20

Nota: població classificada resident en habitatges familiars a partir de 16 anys.

Departament d'Estadística. Ajuntament de Barcelona.

Font: Cens de Població i Habitatges 2001. Instituto Nacional de Estadística. Institut d'Estadística de Catalunya.



POBLACIÓ

41. Evolució segons coneixement del català al districte. 1991-2001

	1991	%	1996	%	2001	%
Població de 2 i més anys	186.005		168.515		159.445	
L'entén	168.606	90,6	156.400	92,8	147.721	92,6
El sap parlar	99.724	53,6	105.975	62,9	98.524	61,8
El sap llegir	105.200	56,6	105.579	62,7	101.797	63,8
El sap escriure	54.491	29,3	57.719	34,3	58.152	36,5
No l'entén	17.399	9,4	12.115	7,2	11.724	7,4

Nota: per l'any 2001, població classificada resident en habitatges familiars.

Departament d'Estadística. Ajuntament de Barcelona.

Font: Cens de Població i Habitatges 1991. Instituto Nacional de Estadística. Institut d'Estadística de Catalunya.

Estadística de Població 1996. Instituto Nacional de Estadística.

Cens de Població i Habitatges 2001. Instituto Nacional de Estadística. Institut d'Estadística de Catalunya.

42. Coneixement del català per districte i zones estadístiques. Absoluts. 2001

	BARCELONA	8. NOU BARRIS	ZEG 26 Vilapicina-Turó de la Peira	ZEG 27 Roquetes-Verdum	ZEG 28 Ciutat Meridiana-Vallbona
Població de 2 i més anys	1.466.763	159.445	63.912	83.559	11.974
L'entén	1.395.216	147.721	60.312	76.759	10.650
El sap parlar	1.094.124	98.524	43.413	48.894	6.217
El sap llegir	1.099.527	101.797	44.414	50.820	6.563
El sap escriure	691.471	58.152	25.532	28.786	3.834
No l'entén	71.547	11.724	3.600	6.800	1.324

Nota: població classificada resident en habitatges familiars.

Departament d'Estadística. Ajuntament de Barcelona.

Font: Cens de Població i Habitatges 2001. Instituto Nacional de Estadística. Institut d'Estadística de Catalunya.

43. Coneixement del català per districte i zones estadístiques. Percentatges. 2001

	BARCELONA	8. NOU BARRIS	ZEG 26 Vilapicina-Turó de la Peira	ZEG 27 Roquetes-Verdum	ZEG 28 Ciutat Meridiana-Vallbona	% Nou Barris / Barcelona
L'entén	95,1	92,6	94,4	91,9	88,9	10,6
El sap parlar	74,6	61,8	67,9	58,5	51,9	9,0
El sap llegir	75,0	63,8	69,5	60,8	54,8	9,3
El sap escriure	47,1	36,5	39,9	34,5	32,0	8,4
No l'entén	4,9	7,4	5,6	8,1	11,1	16,4

Nota: població classificada resident en habitatges familiars.

Departament d'Estadística. Ajuntament de Barcelona.

Font: Cens de Població i Habitatges 2001. Instituto Nacional de Estadística. Institut d'Estadística de Catalunya.



Nou Barris

44. Coneixement del català per districte i zones de recerca. 2001

	Població de 2 i més anys	L'entén	El sap parlar	El sap llegir	El sap escriure	No l'entén
8. NOU BARRIS	159.445	147.721	98.524	101.797	58.152	11.724
ZRP 172	7.602	7.225	5.665	5.714	3.437	377
ZRP 173	8.895	8.432	6.331	6.523	3.992	463
ZRP 174	8.118	7.709	5.773	5.948	3.563	409
ZRP 175	7.250	6.896	5.236	5.312	3.175	354
ZRP 176	6.280	5.862	3.777	3.919	2.355	418
ZRP 177	9.679	8.980	5.949	6.229	3.469	699
ZRP 178	8.581	8.084	5.713	5.825	3.047	497
ZRP 179	5.419	5.129	3.545	3.581	1.765	290
ZRP 180	2.088	1.995	1.424	1.363	729	93
ZRP 181	9.720	9.223	6.729	6.962	4.125	497
ZRP 182	5.724	5.439	3.710	3.809	1.999	285
ZRP 183	7.255	6.613	4.123	4.402	2.294	642
ZRP 184	5.424	4.996	3.158	3.290	1.881	428
ZRP 185	4.518	4.003	2.510	2.554	1.486	515
ZRP 186	6.218	5.675	3.464	3.643	2.227	543
ZRP 187	5.121	4.761	3.033	3.256	1.821	360
ZRP 188	9.409	8.592	5.521	5.792	3.226	817
ZRP 189	4.593	4.225	2.352	2.301	1.245	368
ZRP 190	3.643	3.325	1.908	2.009	958	318
ZRP 191	7.024	6.301	3.808	3.909	2.256	723
ZRP 192	6.948	6.091	3.559	3.734	2.323	857
ZRP 193	7.962	7.515	5.019	5.159	2.945	447
ZRP 194	3.671	3.244	1.759	1.924	1.000	427
ZRP 195	1.413	1.255	818	850	523	158
ZRP 196	6.147	5.500	3.329	3.467	2.096	647
ZRP 197	743	651	311	322	215	92

Nota: població classificada resident en habitatges familiars.

Departament d'Estadística. Ajuntament de Barcelona.

Font: Cens de Població i Habitatges 2001. Instituto Nacional de Estadística. Institut d'Estadística de Catalunya.



0. RESUM D'INDICADORS, GRÀFICS I NOTES

1. TERRITORI

2. POBLACIÓ

3. RELACIÓ AMB L'ACTIVITAT I OCUPACIÓ

4. MOVIMENT DEMOGRÀFIC

5. CARACTERÍSTIQUES DE LES LLARS

6. EDIFICIS

7. HABITATGES

8. CONSTRUCCIÓ I PREUS DELS HABITATGES

9. EXPEDIENTS D'ACTIVITATS ECONÒMIQUES

10. PARC DE VEHICLES

11. ELECCIONS

12. ALTRES ESTADÍSTIQUES

13. MAPES GUIA

1. Evolució segons situació laboral al districte. 1991-2001

	1991	%	1996	%	2001	%
TOTAL	188.781	100,0	170.849	100,0	162.010	100,0
Població activa	82.140	43,5	74.408	43,6	76.038	46,9
Ocupat	68.379	36,2	55.720	32,6	66.538	41,1
Aturat, busca 1a feina	2.863	1,5	3.560	2,1	1.385	0,9
Aturat	10.898	5,8	15.128	8,9	8.115	5,0
Població no activa	105.607	55,9	95.744	56,0	85.972	53,1
Jubilat o pensionista	29.100	15,4	35.875	21,0	31.632	19,5
Incapacitat permanent	1.207	0,6	2.317	1,4	4.402	2,7
Estudiant/escolar	38.797	20,6	30.393	17,8	24.107	14,9
Feines de la llar	31.421	16,6	22.539	13,2	18.040	11,1
Altres situacions	5.082	2,7	4.620	2,7	7.791	4,8
Servei militar	1.034	0,5	697	0,4	-	-
Taxes laborals						
Taxa d'activitat		52,3		49,9		53,2
Taxa d'atur		16,8		25,1		12,5

Nota: per l'any 2001, població classificada resident en habitatges familiars.

Departament d'Estadística. Ajuntament de Barcelona.

Font: Cens de Població i Habitatges 1991. Instituto Nacional de Estadística. Institut d'Estadística de Catalunya.

Estadística de Població 1996. Institut d'Estadística de Catalunya.

Cens de Població i Habitatges 2001. Instituto Nacional de Estadística. Institut d'Estadística de Catalunya.

2. Situació laboral i sexe al districte. 2001

	TOTAL	%	Homes	%	Dones	%
TOTAL	162.010	100,0	77.670	100,0	84.340	100,0
Població activa	76.038	46,9	43.128	55,5	32.910	39,0
Ocupat	66.538	41,1	38.500	49,6	28.038	33,2
Aturat, busca 1a feina	1.385	0,9	706	0,9	679	0,8
Aturat	8.115	5,0	3.922	5,1	4.193	5,0
Població no activa	85.972	53,1	34.542	44,5	51.430	61,0
Jubilat o pensionista	31.632	19,5	15.841	20,4	15.791	18,7
Incapacitat permanent	4.402	2,7	2.604	3,4	1.798	2,1
Estudiant/escolar	24.107	14,9	11.977	15,4	12.130	14,4
Feines de la llar	18.040	11,1	480	0,6	17.560	20,8
Altres situacions	7.791	4,8	3.640	4,7	4.151	4,9
Taxa laborals						
Taxa d'activitat		53,2		63,5		43,8
Taxa d'atur		12,5		10,7		14,8

Nota: població classificada resident en habitatges familiars.

Departament d'Estadística. Ajuntament de Barcelona.

Font: Cens de Població i Habitatges 2001. Instituto Nacional de Estadística. Institut d'Estadística de Catalunya.



RELACIÓ AMB L'ACTIVITAT I OCUPACIÓ

3. Situació laboral per districte i zones estadístiques. Absoluts. 2001

	BARCELONA	8. NOU BARRIS	ZEG 26 Vilapicina-Turó de la Peira	ZEG 27 Roquetes-Verdum	ZEG 28 Ciutat Meridiana-Vallbona
TOTAL	1.491.609	162.010	64.908	84.893	12.209
Població activa	724.246	76.038	29.624	40.431	5.983
Ocupat	645.682	66.538	26.008	35.334	5.196
Aturat, busca 1a feina	12.880	1.385	499	741	145
Aturat	65.684	8.115	3.117	4.356	642
Població no activa	767.363	85.972	35.284	44.462	6.226
Jubilat o pensionista	278.590	31.632	14.155	15.704	1.773
Incapacitat permanent	30.109	4.402	1.652	2.418	332
Estudiant/escolar	250.848	24.107	9.452	12.647	2.008
Feines de la llar	128.050	18.040	6.989	9.604	1.447
Altres situacions	79.766	7.791	3.036	4.089	666
Taxes laborals					
Taxa d'activitat	55,4	53,2	51,4	53,9	57,4
Taxa d'atur	10,8	12,5	12,2	12,6	13,2

Nota: població classificada resident en habitatges familiars.

Departament d'Estadística. Ajuntament de Barcelona.

Font: Cens de Població i Habitatges 2001. Institut Nacional de Estadística. Institut d'Estadística de Catalunya.

4. Situació laboral per districte i zones estadístiques. Percentatges. 2001

	BARCELONA	8. NOU BARRIS	ZEG 26 Vilapicina-Turó de la Peira	ZEG 27 Roquetes-Verdum	ZEG 28 Ciutat Meridiana-Vallbona	% Nou Barris / Barcelona
TOTAL	100,0	100,0	100,0	100,0	100,0	10,9
Població activa	48,6	46,9	45,6	47,6	49,0	10,5
Ocupat	43,3	41,1	40,1	41,6	42,6	10,3
Aturat, busca 1a feina	0,9	0,9	0,8	0,9	1,2	10,8
Aturat	4,4	5,0	4,8	5,1	5,3	12,4
Població no activa	51,4	53,1	54,4	52,4	51,0	11,2
Jubilat o pensionista	18,7	19,5	21,8	18,5	14,5	11,4
Incapacitat permanent	2,0	2,7	2,5	2,8	2,7	14,6
Estudiant/escolar	16,8	14,9	14,6	14,9	16,4	9,6
Feines de la llar	8,6	11,1	10,8	11,3	11,9	14,1
Altres situacions	5,3	4,8	4,7	4,8	5,5	9,8

Nota: població classificada resident en habitatges familiars.

Departament d'Estadística. Ajuntament de Barcelona.

Font: Cens de Població i Habitatges 2001. Institut Nacional de Estadística. Institut d'Estadística de Catalunya.



5. Situació laboral per districte i zones de recerca. 2001

	Població activa					Població no activa					
	TOTAL	Total	Ocupats	Aturats buscant primera ocupació	Aturats habent treballat abans	Total	Jubilats o pensionistes	Incapacitats permanents	Escolars i estudiants	Feines de la llar	Altres situacions
8. NOU BARRIS	162.010	76.038	66.538	1.385	8.115	85.972	31.632	4.402	24.107	18.040	7.791
ZRP 172	7.710	3.664	3.303	45	316	4.046	1.607	185	1.172	744	338
ZRP 173	9.034	4.446	3.973	66	407	4.588	1.561	197	1.507	914	409
ZRP 174	8.244	3.848	3.383	73	392	4.396	1.697	198	1.307	764	430
ZRP 175	7.359	3.467	3.056	74	337	3.892	1.572	167	1.068	760	325
ZRP 176	6.380	3.156	2.751	51	354	3.224	1.148	156	966	714	240
ZRP 177	9.837	4.610	4.071	79	460	5.227	2.035	257	1.341	1.178	416
ZRP 178	8.724	3.526	3.051	59	416	5.198	2.331	253	1.097	1.076	441
ZRP 179	5.499	2.088	1.796	31	261	3.411	1.671	162	668	634	276
ZRP 180	2.121	819	624	21	174	1.302	533	77	326	205	161
ZRP 181	9.834	4.956	4.434	82	440	4.878	1.545	216	1.640	1.033	444
ZRP 182	5.793	2.349	2.051	49	249	3.444	1.721	201	641	630	251
ZRP 183	7.374	3.352	2.870	60	422	4.022	1.428	245	967	797	585
ZRP 184	5.503	2.755	2.432	46	277	2.748	959	141	786	636	226
ZRP 185	4.582	2.155	1.871	36	248	2.427	819	207	692	501	208
ZRP 186	6.309	2.981	2.640	52	289	3.328	1.186	186	863	875	218
ZRP 187	5.187	2.461	2.171	45	245	2.726	940	142	774	712	158
ZRP 188	9.598	4.630	4.059	94	477	4.968	1.619	201	1.484	1.175	489
ZRP 189	4.678	2.050	1.733	35	282	2.628	1.150	161	621	451	245
ZRP 190	3.731	1.702	1.440	44	218	2.029	882	94	517	346	190
ZRP 191	7.124	3.441	2.964	71	406	3.683	1.389	205	971	767	351
ZRP 192	7.104	3.507	3.050	70	387	3.597	940	209	1.216	850	382
ZRP 193	8.076	4.092	3.619	57	416	3.984	1.126	210	1.475	831	342
ZRP 194	3.757	1.798	1.595	39	164	1.959	561	76	650	467	205
ZRP 195	1.437	650	532	27	91	787	203	60	277	161	86
ZRP 196	6.250	3.184	2.786	62	336	3.066	889	173	950	721	333
ZRP 197	765	351	283	17	51	414	120	23	131	98	42

Nota: població classificada resident en habitatges familiars.

Departament d'Estadística. Ajuntament de Barcelona.

Font: Cens de Població i Habitatges 2001. Institut Nacional de Estadística. Institut d'Estadística de Catalunya.



RELACIÓ AMB L'ACTIVITAT I OCUPACIÓ

6. Evolució dels ocupats segons situació professional al districte. 1991-2001

	1991	%	1996	%	2001	%
TOTAL	68.379	100,0	55.720	100,0	66.505	100,0
Empresaris amb personal assalariat	2.414	3,5	2.069	3,7	2.470	3,7
Empresaris sense personal assalariat	6.253	9,1	5.237	9,4	5.514	8,3
Membres de cooperatives	568	0,8	681	1,2	236	0,4
Ajudes familiars	501	0,7	232	0,4	150	0,2
Assalariats fixos	41.691	61,0	33.880	60,8	42.995	64,7
Assalariats eventuais	16.320	23,9	12.708	22,8	15.140	22,8
Altres situacions	632	0,9	913	1,6	-	-

Nota: per l'any 2001, població classificada resident en habitatges familiars.

Departament d'Estadística. Ajuntament de Barcelona.

Font: Cens de Població i Habitatges 1991. Instituto Nacional de Estadística. Institut d'Estadística de Catalunya.

Estadística de Població 1996. Institut d'Estadística de Catalunya.

Cens de Població i Habitatges 2001. Instituto Nacional de Estadística. Institut d'Estadística de Catalunya.

7. Ocupats segons situació professional per districte i zones estadístiques. Absoluts. 2001

	BARCELONA	8. NOU BARRIS	ZEG 26 Vilapicina-Turó de la Peira	ZEG 27 Roquetes-Verdum	ZEG 28 Ciutat Meridiana-Vallbona
TOTAL	645.419	66.505	25.991	35.320	5.194
Empresaris amb personal assalariat	38.353	2.470	1.144	1.197	129
Empresaris sense personal assalariat	60.270	5.514	2.105	2.984	425
Membres de cooperatives	2.184	236	91	121	24
Ajudes familiars	1.850	150	51	79	20
Assalariats fixos	421.087	42.995	17.356	22.560	3.079
Assalariats eventuais	121.675	15.140	5.244	8.379	1.517

Nota: població classificada resident en habitatges familiars.

Departament d'Estadística. Ajuntament de Barcelona.

Font: Cens de Població i Habitatges 2001. Instituto Nacional de Estadística. Institut d'Estadística de Catalunya.

8. Ocupats segons situació professional per districte i zones estadístiques. Percentatges. 2001

	BARCELONA	8. NOU BARRIS	ZEG 26 Vilapicina-Turó de la Peira	ZEG 27 Roquetes-Verdum	ZEG 28 Ciutat Meridiana-Vallbona	% Nou Barris / Barcelona
TOTAL	100,0	100,0	100,0	100,0	100,0	10,3
Empresaris amb personal assalariat	5,9	3,7	4,4	3,4	2,5	6,4
Empresaris sense personal assalariat	9,3	8,3	8,1	8,4	8,2	9,1
Membres de cooperatives	0,3	0,4	0,4	0,3	0,5	10,8
Ajudes familiars	0,3	0,2	0,2	0,2	0,4	8,1
Assalariats fixos	65,2	64,7	66,8	63,9	59,3	10,2
Assalariats eventuais	18,9	22,8	20,2	23,7	29,2	12,4

Nota: població classificada resident en habitatges familiars.

Departament d'Estadística. Ajuntament de Barcelona.

Font: Cens de Població i Habitatges 2001. Instituto Nacional de Estadística. Institut d'Estadística de Catalunya.



Nou Barris

9. Ocupats segons situació professional per districte i zones de recerca. 2001

	TOTAL	Empresaris amb personal assalariat	Empresaris sense personal assalariat	Membres de cooperatives	Ajudes familiars	Assalariats fixos	Assalariats eventuais
8. NOU BARRIS	66.505	2.470	5.514	236	150	42.995	15.140
ZRP 172	3.302	142	292	8	1	2.253	606
ZRP 173	3.968	208	344	19	3	2.686	708
ZRP 174	3.382	150	292	17	12	2.286	625
ZRP 175	3.055	173	219	9	5	2.115	534
ZRP 176	2.747	83	234	3	10	1.750	667
ZRP 177	4.069	197	314	15	5	2.708	830
ZRP 178	3.050	117	247	15	9	1.948	714
ZRP 179	1.795	58	123	2	4	1.215	393
ZRP 180	623	16	40	3	2	395	167
ZRP 181	4.431	194	338	15	7	2.951	926
ZRP 182	2.049	69	143	5	2	1.413	417
ZRP 183	2.869	101	228	7	6	1.765	762
ZRP 184	2.432	102	210	10	8	1.521	581
ZRP 185	1.871	48	130	9	5	1.178	501
ZRP 186	2.640	102	291	10	6	1.667	564
ZRP 187	2.171	70	181	5	9	1.405	501
ZRP 188	4.057	130	332	15	6	2.692	882
ZRP 189	1.732	49	137	7	3	1.039	497
ZRP 190	1.440	46	87	5	4	890	408
ZRP 191	2.963	82	222	7	6	1.823	823
ZRP 192	3.047	97	437	11	12	1.739	751
ZRP 193	3.618	107	248	15	5	2.477	766
ZRP 194	1.595	37	105	4	9	911	529
ZRP 195	532	26	121	5	5	270	105
ZRP 196	2.786	59	165	15	6	1.743	798
ZRP 197	281	7	34	0	0	155	85

Nota: població classificada resident en habitatges familiars.

Departament d'Estadística. Ajuntament de Barcelona.

Font: Cens de Població i Habitatges 2001. Instituto Nacional de Estadística. Institut d'Estadística de Catalunya.



RELACIÓ AMB L'ACTIVITAT I OCUPACIÓ

10. Evolució dels ocupats segons professió al districte. 1996-2001

	1996	%	2001	%
TOTAL	55.720	100,0	66.505	100,0
Personal directiu d'empreses i administracions públiques	4.060	7,3	3.304	5,0
Tècnics i professionals científics i intel·lectuals	5.257	9,4	5.950	8,9
Tècnics i professionals de suport	11.877	21,3	8.794	13,2
Empleats administratius	3.748	6,7	8.917	13,4
Treballadors de serveis i venedors de comerç	7.984	14,3	11.963	18,0
Treballadors qualificats en activitats agràries i pesqueres	180	0,3	245	0,4
Artesans i treballadors qualificats de les indústries i la construcció	8.422	15,1	11.374	17,1
Operadors d'instal·lacions i maquinària, i muntadors	8.727	15,7	7.594	11,4
Treballadors no qualificats	5.444	9,8	8.292	12,5
Forces armades	21	0,0	72	0,1

Nota: per l'any 2001, població classificada resident en habitatges familiars.

Departament d'Estadística. Ajuntament de Barcelona.

Font: Estadística de Població 1996. Institut d'Estadística de Catalunya.

Cens de Població i Habitatges 2001. Instituto Nacional de Estadística. Institut d'Estadística de Catalunya.



11. Ocupats segons professió per districte i zones estadístiques. Absoluts. 2001

	BARCELONA	8. NOU BARRIS	ZEG 26 Vilapicina-Turó de la Peira	ZEG 27 Roquetes-Verdum	ZEG 28 Ciutat Meridiana-Vallbona
TOTAL	645.419	66.505	25.991	35.320	5.194
Personal directiu d'empreses i administracions públiques	63.592	3.304	1.652	1.511	141
Tècnics i professionals científics i intel·lectuals	123.997	5.950	3.179	2.567	204
Tècnics i professionals de suport	107.607	8.794	4.174	4.203	417
Empleats administratius	85.028	8.917	3.857	4.508	552
Treballadors de serveis i venedors de comerç	95.323	11.963	4.383	6.561	1.019
Treballadors qualificats en activitats agràries i pesqueres	1.948	245	75	144	26
Artesans i treballadors qualificats de les indústries i la construcció	66.242	11.374	3.688	6.545	1.141
Operadors d'instal·lacions i maquinària, i muntadors	45.158	7.594	2.409	4.428	757
Treballadors no qualificats	55.871	8.292	2.548	4.811	933
Forces armades	653	72	26	42	4

Nota: població classificada resident en habitatges familiars.

Departament d'Estadística. Ajuntament de Barcelona.

Font: Cens de Població i Habitatges 2001. Instituto Nacional de Estadística. Institut d'Estadística de Catalunya.

12. Ocupats segons professió per districte i zones estadístiques. Percentatges. 2001

	BARCELONA	8. NOU BARRIS	ZEG 26 Vilapicina-Turó de la Peira	ZEG 27 Roquetes-Verdum	ZEG 28 Ciutat Meridiana-Vallbona	% Nou Barris / Barcelona
TOTAL	100,0	100,0	100,0	100,0	100,0	10,3
Personal directiu d'empreses i administracions públiques	9,9	5,0	6,4	4,3	2,7	5,2
Tècnics i professionals científics i intel·lectuals	19,2	8,9	12,2	7,3	3,9	4,8
Tècnics i professionals de suport	16,7	13,2	16,1	11,9	8,0	8,2
Empleats administratius	13,2	13,4	14,8	12,8	10,6	10,5
Treballadors de serveis i venedors de comerç	14,8	18,0	16,9	18,6	19,6	12,6
Treballadors qualificats en activitats agràries i pesqueres	0,3	0,4	0,3	0,4	0,5	12,6
Artesans i treballadors qualificats de les indústries i la construcció	10,3	17,1	14,2	18,5	22,0	17,2
Operadors d'instal·lacions i maquinària, i muntadors	7,0	11,4	9,3	12,5	14,6	16,8
Treballadors no qualificats	8,7	12,5	9,8	13,6	18,0	14,8
Forces armades	0,1	0,1	0,1	0,1	0,1	11,0

Nota: població classificada resident en habitatges familiars.

Departament d'Estadística. Ajuntament de Barcelona.

Font: Cens de Població i Habitatges 2001. Instituto Nacional de Estadística. Institut d'Estadística de Catalunya.



RELACIÓ AMB L'ACTIVITAT I OCUPACIÓ

13. Ocupats segons professió per districte i zones de recerca. 2001

	TOTAL	Personal directiu d'empreses i administracions públiques	Tècnics i professionals científics i intel·lectuals	Tècnics i professionals de suport	Empleats administratius	Treballadors de serveis i venedors de comerç
8. NOU BARRIS	66.505	3.304	5.950	8.794	8.917	11.963
ZRP 172	3.302	253	532	640	487	500
ZRP 173	3.968	278	644	687	609	590
ZRP 174	3.382	279	478	579	513	538
ZRP 175	3.055	188	375	556	455	495
ZRP 176	2.747	147	250	388	384	477
ZRP 177	4.069	213	383	567	601	764
ZRP 178	3.050	182	317	429	455	553
ZRP 179	1.795	92	169	277	274	334
ZRP 180	623	20	31	51	79	132
ZRP 181	4.431	309	639	697	659	723
ZRP 182	2.049	106	177	291	298	370
ZRP 183	2.869	106	181	320	378	577
ZRP 184	2.432	139	164	315	310	448
ZRP 185	1.871	63	109	185	253	387
ZRP 186	2.640	126	210	312	341	484
ZRP 187	2.171	103	181	259	298	353
ZRP 188	4.057	149	267	494	467	776
ZRP 189	1.732	42	63	141	197	372
ZRP 190	1.440	38	59	139	155	281
ZRP 191	2.963	87	164	301	348	551
ZRP 192	3.047	106	129	250	321	591
ZRP 193	3.618	137	224	499	483	648
ZRP 194	1.595	44	57	87	138	298
ZRP 195	532	15	26	35	59	115
ZRP 196	2.786	73	118	278	327	535
ZRP 197	281	9	3	17	28	71

(continua)

13. Ocupats segons professió per districte i zones de recerca. 2001 (continuació)

	Treballadors qualificats en activitats agràries i pesqueres	Artesans i treballadors qualificats de les indústries i la construcció	Operadors d'instal·lacions i maquinària, i muntadors	Treballadors no qualificats	Forces armades
8. NOU BARRIS	245	11.374	7.594	8.292	72
ZRP 172	8	395	246	237	4
ZRP 173	9	491	326	332	2
ZRP 174	9	415	277	292	2
ZRP 175	8	446	264	265	3
ZRP 176	13	473	299	312	4
ZRP 177	10	629	458	441	3
ZRP 178	13	458	299	342	2
ZRP 179	4	254	167	218	6
ZRP 180	1	127	73	109	0
ZRP 181	9	589	426	374	6
ZRP 182	9	331	225	241	1
ZRP 183	12	536	332	424	3
ZRP 184	11	426	325	294	0
ZRP 185	8	359	243	260	4
ZRP 186	13	534	327	291	2
ZRP 187	6	359	323	283	6
ZRP 188	21	787	561	526	9
ZRP 189	7	339	219	350	2
ZRP 190	6	298	197	265	2
ZRP 191	13	651	362	485	1
ZRP 192	11	710	402	527	0
ZRP 193	18	626	486	491	6
ZRP 194	5	343	252	369	2
ZRP 195	5	117	81	79	0
ZRP 196	13	626	386	429	1
ZRP 197	3	55	38	56	1

Nota: població classificada resident en habitatges familiars.

Departament d'Estadística. Ajuntament de Barcelona.

Font: Cens de Població i Habitatges 2001. Instituto Nacional de Estadística. Institut d'Estadística de Catalunya.



RELACIÓ AMB L'ACTIVITAT I OCUPACIÓ

14. Evolució dels ocupats segons activitat de l'empresa al districte. 1991-2001

	1991	%	1996	%	2001	%
TOTAL	68.379	100,0	55.720	100,0	66.505	100,0
Agricultura, ramaderia, caça i silvicultura	2	0,0	206	0,4	241	0,4
Pesca	39	0,1	33	0,1	13	0,0
Indústria extractiva	47	0,1	10	0,0	8	0,0
Indústria manufacturera	22.832	33,4	16.040	28,8	13.523	20,3
Producc. i distribució electricitat, gas i aigua	671	1,0	394	0,7	474	0,7
Construcció	5.065	7,4	3.071	5,5	6.273	9,4
Comerç i reparacions	10.269	15,0	8.105	14,5	11.294	17,0
Hosteleria	2.739	4,0	2.546	4,6	3.815	5,7
Transport, emmagatzematge i comunicacions	6.846	10,0	5.789	10,4	6.496	9,8
Mediació financera	2.470	3,6	2.000	3,6	2.126	3,2
Act. immob.i de lloguer; serveis empreses	5.501	8,1	5.909	10,6	7.203	10,8
Adm. pública, defensa i seg. social	3.038	4,4	3.162	5,7	3.082	4,6
Educació	2.543	3,7	2.752	4,9	3.036	4,6
Act. sanitàries i serveis socials	3.186	4,7	2.989	5,4	4.428	6,7
Altres act. socials i serveis personals	2.184	3,2	2.304	4,1	2.442	3,7
Llars que ocupen personal domèstic	941	1,4	406	0,7	2.046	3,1
Organismes extraterritorials	6	0,0	4	0,0	5	0,0

Nota: per l'any 2001, població classificada resident en habitatges familiars.

Departament d'Estadística. Ajuntament de Barcelona.

Font: Cens de Població i Habitatges 1991. Instituto Nacional de Estadística. Institut d'Estadística de Catalunya.

Estadística de Població 1996. Institut d'Estadística de Catalunya.

Cens de Població i Habitatges 2001. Instituto Nacional de Estadística. Institut d'Estadística de Catalunya.



15. Ocupats segons activitat de l'empresa per districte i zones estadístiques. Absoluts. 2001

	BARCELONA	8. NOU BARRIS	ZEG 26 Vilapicina-Turó de la Peira	ZEG 27 Roquetes-Verdum	ZEG 28 Ciutat Meridiana-Vallbona
TOTAL	645.419	66.505	25.991	35.320	5.194
Agricultura, ramaderia, caça i silvicultura	2.009	241	80	135	26
Pesca	347	13	5	5	3
Indústria extractiva	88	8	2	4	2
Indústria manufacturera	111.551	13.523	4.916	7.406	1.201
Producc. i distribució electricitat, gas i aigua	4.435	474	177	261	36
Construcció	39.523	6.273	1.985	3.613	675
Comerç i reparacions	99.792	11.294	4.461	5.936	897
Hosteleria	37.859	3.815	1.460	2.045	310
Transport, emmagatzematge i comunicacions	51.213	6.496	2.453	3.536	507
Mediació financera	30.324	2.126	1.016	1.010	100
Act. immob.i de lloguer; serveis empreses	84.334	7.203	2.962	3.665	576
Adm. pública, defensa i seg. social	38.408	3.082	1.386	1.576	120
Educació	48.437	3.036	1.519	1.371	146
Act. sanitàries i serveis socials	51.328	4.428	1.866	2.314	248
Altres act. socials i serveis personals	26.215	2.442	955	1.323	164
Llars que ocupen personal domèstic	19.411	2.046	746	1.117	183
Organismes extraterritorials	145	5	2	3	0

Nota: població classificada resident en habitatges familiars.

Departament d'Estadística. Ajuntament de Barcelona.

Font: Cens de Població i Habitatges 2001. Institut Nacional de Estadística. Institut d'Estadística de Catalunya.

16. Ocupats segons activitat de l'empresa per districte i zones estadístiques. Percentatges. 2001

	BARCELONA	8. NOU BARRIS	ZEG 26 Vilapicina-Turó de la Peira	ZEG 27 Roquetes-Verdum	ZEG 28 Ciutat Meridiana-Vallbona	% Nou Barris / Barcelona
TOTAL	100,0	100,0	100,0	100,0	100,0	10,3
Agricultura, ramaderia, caça i silvicultura	0,3	0,4	0,3	0,4	0,5	12,0
Pesca	0,1	0,0	0,0	0,0	0,1	3,7
Indústria extractiva	0,0	0,0	0,0	0,0	0,0	9,1
Indústria manufacturera	17,3	20,3	18,9	21,0	23,1	12,1
Producc. i distribució electricitat, gas i aigua	0,7	0,7	0,7	0,7	0,7	10,7
Construcció	6,1	9,4	7,6	10,2	13,0	15,9
Comerç i reparacions	15,5	17,0	17,2	16,8	17,3	11,3
Hosteleria	5,9	5,7	5,6	5,8	6,0	10,1
Transport, emmagatzematge i comunicacions	7,9	9,8	9,4	10,0	9,8	12,7
Mediació financera	4,7	3,2	3,9	2,9	1,9	7,0
Act. immob.i de lloguer; serveis empreses	13,1	10,8	11,4	10,4	11,1	8,5
Adm. pública, defensa i seg. social	6,0	4,6	5,3	4,5	2,3	8,0
Educació	7,5	4,6	5,8	3,9	2,8	6,3
Act. sanitàries i serveis socials	8,0	6,7	7,2	6,6	4,8	8,6
Altres act. socials i serveis personals	4,1	3,7	3,7	3,7	3,2	9,3
Llars que ocupen personal domèstic	3,0	3,1	2,9	3,2	3,5	10,5
Organismes extraterritorials	0,0	0,0	0,0	0,0	0,0	3,4

Nota: població classificada resident en habitatges familiars.

Departament d'Estadística. Ajuntament de Barcelona.

Font: Cens de Població i Habitatges 2001. Institut Nacional de Estadística. Institut d'Estadística de Catalunya.



RELACIÓ AMB L'ACTIVITAT I OCUPACIÓ

17. Ocupats segons activitat de l'empresa per districte i zones de recerca. 2001

	TOTAL	Agricultura, ramadaria, caça, silvicultura	Pesca	Indústria extractiva	Indústria manufacturera	Producció i distribució electricitat, gas i aigua	Construcció	Comerç i reparacions	Hosteleria
8. NOU BARRIS	66.505	241	13	8	13.523	474	6.273	11.294	3.815
ZRP 172	3.302	9	0	0	564	24	233	558	148
ZRP 173	3.968	11	3	0	720	35	270	652	193
ZRP 174	3.382	13	1	0	639	27	215	585	186
ZRP 175	3.055	4	0	2	626	19	212	557	167
ZRP 176	2.747	8	0	0	548	15	255	468	155
ZRP 177	4.069	12	1	0	811	25	342	706	246
ZRP 178	3.050	14	0	0	538	15	258	521	206
ZRP 179	1.795	4	0	0	350	8	133	284	120
ZRP 180	623	5	0	0	120	9	67	130	39
ZRP 181	4.431	9	0	1	823	33	297	683	206
ZRP 182	2.049	8	1	0	420	20	164	352	117
ZRP 183	2.869	16	0	0	575	16	349	502	198
ZRP 184	2.432	6	0	0	547	19	237	393	178
ZRP 185	1.871	10	1	0	393	16	199	317	126
ZRP 186	2.640	10	0	0	590	17	250	495	143
ZRP 187	2.171	3	1	0	506	13	167	344	103
ZRP 188	4.057	21	1	1	923	23	421	689	242
ZRP 189	1.732	8	0	0	351	11	246	324	108
ZRP 190	1.440	9	1	1	264	8	195	245	87
ZRP 191	2.963	9	0	0	626	20	334	502	179
ZRP 192	3.047	12	0	1	629	40	431	537	179
ZRP 193	3.618	14	0	0	759	25	323	553	179
ZRP 194	1.595	5	1	1	361	10	226	248	99
ZRP 195	532	8	1	0	118	0	73	86	42
ZRP 196	2.786	11	0	0	665	26	337	490	154
ZRP 197	281	2	1	1	57	0	39	73	15

(continua)



Nou Barris

17. Ocupats segons activitat de l'empresa per districte i zones de recerca. 2001 (continuació)

	Transport, emmagatz., comunicacions	Mediació financera	Act. immob., de lloguer i serv. empreses	Adm. pública, defensa i seg. social	Educació	Activitats sanitàries i serveis socials	Altres act. socials i serveis personals	Llars que ocupen personal domèstic	Organismes extraterritorials
8. NOU BARRIS	6.496	2.126	7.203	3.082	3.036	4.428	2.442	2.046	5
ZRP 172	286	172	393	199	245	261	137	73	0
ZRP 173	364	176	442	257	290	299	147	109	0
ZRP 174	287	161	401	180	224	238	127	98	0
ZRP 175	276	132	318	150	201	218	98	75	0
ZRP 176	276	81	308	123	129	191	103	86	1
ZRP 177	425	127	449	196	169	279	138	143	0
ZRP 178	299	97	366	159	150	228	108	90	1
ZRP 179	172	55	223	102	93	123	77	51	0
ZRP 180	68	15	62	20	18	29	20	21	0
ZRP 181	442	217	482	296	299	384	160	99	0
ZRP 182	191	82	218	112	95	144	81	44	0
ZRP 183	261	82	293	114	88	168	99	106	2
ZRP 184	237	72	231	105	81	161	84	81	0
ZRP 185	201	48	215	81	61	104	48	51	0
ZRP 186	235	70	250	120	99	165	106	90	0
ZRP 187	283	54	240	96	97	117	75	72	0
ZRP 188	432	102	410	129	152	238	158	115	0
ZRP 189	146	27	175	64	53	97	68	54	0
ZRP 190	149	31	164	42	43	84	67	50	0
ZRP 191	280	66	319	101	89	185	119	133	1
ZRP 192	275	47	312	77	101	162	118	126	0
ZRP 193	404	112	356	239	113	305	140	96	0
ZRP 194	142	19	224	35	32	75	49	68	0
ZRP 195	56	8	43	8	25	25	23	16	0
ZRP 196	287	65	288	69	85	135	83	91	0
ZRP 197	22	8	21	8	4	13	9	8	0

Nota: població classificada resident en habitatges familiars.

Departament d'Estadística. Ajuntament de Barcelona.

Font: Cens de Població i Habitatges 2001. Instituto Nacional de Estadística. Institut d'Estadística de Catalunya.



0. RESUM D'INDICADORS, GRÀFICS I NOTES

1. TERRITORI

2. POBLACIÓ

3. RELACIÓ AMB L'ACTIVITAT I OCUPACIÓ

4. MOVIMENT DEMOGRÀFIC

5. CARACTERÍSTIQUES DE LES LLARS

6. EDIFICIS

7. HABITATGES

8. CONSTRUCCIÓ I PREUS DELS HABITATGES

9. EXPEDIENTS D'ACTIVITATS ECONÒMIQUES

10. PARC DE VEHICLES

11. ELECCIONS

12. ALTRES ESTADÍSTIQUES

13. MAPES GUIA

1. Evolució segons moviments al districte. 2000-2004

	2000	%	2001	%	2002	%	2003	%	2004	%
TOTAL (altes-baixes)	297		1.025		1.987		1.257		-1.097	
Altes per	6.389	100,0	7.472	100,0	9.267	100,0	9.273	100,0	8.898	100,0
naixement	1.279	20,0	1.275	17,1	1.317	14,2	1.158	12,5	1.418	15,9
immigració	2.060	32,2	2.240	30,0	2.961	32,0	3.375	36,4	3.461	38,9
omissió	3.050	47,7	3.957	53,0	4.989	53,8	4.740	51,1	4.019	45,2
Baixes per	6.092	100,0	6.447	100,0	7.280	100,0	8.016	100,0	9.995	100,0
defunció	1.593	26,2	1.541	23,9	1.565	21,5	1.578	19,7	1.569	15,7
emigració	4.499	73,9	4.906	76,1	5.715	78,5	6.438	80,3	6.323	63,3
inscripció indeguda	-	-	-	-	-	-	-	-	2.103	21,0

Font: Moviments demogràfics. Departament d'Estadística. Ajuntament de Barcelona.

2. Moviments per districte i zones estadístiques. Absoluts. 2004

	BARCELONA	8. NOU BARRIS	ZEG 26 Vilapicina-Turó de la Peira	ZEG 27 Roquetes-Verdum	ZEG 28 Ciutat Meridiana-Vallbona
TOTAL (altes-baixes)	14.645	-1.097	-239	-810	-48
Altes per	108.473	8.898	3.398	4.267	1.233
naixement	13.931	1.418	546	731	141
immigració	38.026	3.461	1.261	1.685	515
omissió	56.516	4.019	1.591	1.851	577
Baixes per	93.828	9.995	3.637	5.077	1.281
defunció	14.797	1.569	657	795	117
emigració	59.039	6.323	2.158	3.254	911
inscripció indeguda	19.992	2.103	822	1.028	253

Font: Moviments demogràfics. Departament d'Estadística. Ajuntament de Barcelona.

3. Moviments per districte i zones estadístiques. Percentatges. 2004

	BARCELONA	8. NOU BARRIS	ZEG 26 Vilapicina-Turó de la Peira	ZEG 27 Roquetes-Verdum	ZEG 28 Ciutat Meridiana-Vallbona	% Nou Barris / Barcelona
Altes per	100,0	100,0	100,0	100,0	100,0	8,2
naixement	12,8	15,9	16,1	17,1	11,4	10,2
immigració	35,1	38,9	37,1	39,5	41,8	9,1
omissió	52,1	45,2	46,8	43,4	46,8	7,1
Baixes per	100,0	100,0	100,0	100,0	100,0	10,7
defunció	15,8	15,7	18,1	15,7	9,1	10,6
emigració	62,9	63,3	59,3	64,1	71,1	10,7
inscripció indeguda	21,3	21,0	22,6	20,2	19,8	10,5

Font: Moviments demogràfics. Departament d'Estadística. Ajuntament de Barcelona.



MOVIMENT DEMOGRÀFIC

4. Moviments per districte i zones de recerca. 2004

	TOTAL (altes-baixes)	Altes per				Baixes per			inscripció indeguda
		Total	naixement	immigració	omissió	Total	defunció	emigració	
8. NOU BARRIS	-1.097	8.898	1.418	3.461	4.019	9.995	1.569	6.323	2.103
ZRP 172	-31	381	95	144	142	412	98	231	83
ZRP 173	-29	401	72	145	184	430	66	291	73
ZRP 174	-75	433	69	157	207	508	89	303	116
ZRP 175	12	397	63	174	160	385	79	251	55
ZRP 176	-70	267	44	145	78	337	52	221	64
ZRP 177	-82	419	55	175	189	501	79	321	101
ZRP 178	127	676	87	186	403	549	86	275	188
ZRP 179	-49	369	46	105	218	418	81	208	129
ZRP 180	-42	55	15	30	10	97	27	57	13
ZRP 181	-32	385	71	172	142	417	78	287	52
ZRP 182	-126	162	36	70	56	288	66	185	37
ZRP 183	-34	421	78	131	212	455	80	269	106
ZRP 184	-58	309	57	107	145	367	46	252	69
ZRP 185	-16	225	50	86	89	241	58	131	52
ZRP 186	-37	343	50	142	151	380	53	259	68
ZRP 187	-80	159	32	74	53	239	44	167	28
ZRP 188	-89	488	79	191	218	577	69	387	121
ZRP 189	-34	316	45	130	141	350	85	193	72
ZRP 190	3	260	38	95	127	257	41	158	58
ZRP 191	-140	489	72	171	246	629	68	363	198
ZRP 192	-44	458	75	167	216	502	44	340	118
ZRP 193	-123	252	48	149	55	375	63	263	49
ZRP 194	32	489	57	180	252	457	33	329	95
ZRP 195	-2	83	11	44	28	85	5	58	22
ZRP 196	-99	559	64	219	276	658	49	476	133
ZRP 197	21	102	9	72	21	81	30	48	3

Font: Moviments demogràfics. Departament d'Estadística. Ajuntament de Barcelona.

5. Moviments segons nacionalitat al districte. 2004

	TOTAL	%	Nacionalitat espanyola	%	Nacionalitat estrangera	%
TOTAL (altes-baixes)	-1.097		-3.464		2.367	
Altes per	8.898	100,0	3.800	100,0	5.098	100,0
naixement	1.418	15,9	1.175	30,9	243	4,8
immigració	3.461	38,9	2.160	56,8	1.301	25,5
omissió	4.019	45,2	465	12,2	3.554	69,7
Baixes per	9.995	100,0	7.264	100,0	2.731	100,0
defunció	1.569	15,7	1.561	21,5	8	0,3
emigració	6.323	63,3	5.030	69,2	1.293	47,3
inscripció indeguda	2.103	21,0	673	9,3	1.430	52,4

Font: Moviments demogràfics. Departament d'Estadística. Ajuntament de Barcelona.

6. Evolució del moviment natural al districte. 2000-2004

	2000	%	2001	%	2002	%	2003	%	2004	%
NAIXEMENTS										
Sexe	1.279	100,0	1.275	100,0	1.317	100,0	1.158	100,0	1.418	100,0
Nens	654	51,1	678	53,2	654	49,7	574	49,6	751	53,0
Nenes	625	48,9	597	46,8	663	50,3	584	50,4	667	47,0
Nacionalitat	1.279	100,0	1.275	100,0	1.317	100,0	1.158	100,0	1.418	100,0
Espanyola	1.200	93,8	1.155	90,6	1.163	88,3	965	83,3	1.175	82,9
Estrangera	79	6,2	120	9,4	154	11,7	193	16,7	243	17,1
DEFUNCIONS										
Sexe	1.593	100,0	1.541	100,0	1.565	100,0	1.578	100,0	1.569	100,0
Homes	875	54,9	838	54,4	862	55,1	854	54,1	858	54,7
Dones	718	45,1	703	45,6	703	44,9	724	45,9	711	45,3
Nacionalitat	1.593	100,0	1.541	100,0	1.565	100,0	1.578	100,0	1.569	100,0
Espanyola	1.588	99,7	1.536	99,7	1.560	99,7	1.567	99,3	1.561	99,5
Estrangera	5	0,3	5	0,3	5	0,3	11	0,7	8	0,5
Edat	1.593	100,0	1.541	100,0	1.565	100,0	1.578	100,0	1.569	100,0
Fins a 14 anys	4	0,3	3	0,2	2	0,1	4	0,3	9	0,6
15-39 anys	51	3,2	52	3,4	41	2,6	42	2,7	49	3,1
40-64 anys	214	13,4	207	13,4	194	12,4	183	11,6	221	14,1
65 i més anys	1.324	83,1	1.279	83,0	1.328	84,9	1.349	85,5	1.290	82,2
TAXES										
Taxa de natalitat	7,5		7,8		8,0		6,9		8,6	
Taxa de mortalitat	9,3		9,4		9,5		9,5		9,5	

Font: Moviments demogràfics. Departament d'Estadística. Ajuntament de Barcelona.



MOVIMENT DEMOGRÀFIC

7. Moviment natural per districte i zones estadístiques. Absoluts. 2004

	BARCELONA	8. NOU BARRIS	ZEG 26 Vilapicina-Turó de la Peira	ZEG 27 Roquetes-Verdum	ZEG 28 Ciutat Meridiana-Vallbona
NAIXEMENTS					
Sexe	13.931	1.418	546	731	141
Nens	7.185	751	284	398	69
Nenes	6.746	667	262	333	72
Nacionalitat	13.931	1.418	546	731	141
Espanyola	11.699	1.175	450	626	99
Estrangera	2.232	243	96	105	42
DEFUNCIONS					
Sexe	14.797	1.569	657	795	117
Homes	7.332	858	350	444	64
Dones	7.465	711	307	351	53
Nacionalitat	14.797	1.569	657	795	117
Espanyola	14.632	1.561	654	791	116
Estrangera	165	8	3	4	1
TAXES					
Taxa de natalitat	8,8	8,6	8,3	8,4	10,7
Taxa de mortalitat	9,4	9,5	10,0	9,2	8,9

Font: Moviments demogràfics. Departament d'Estadística. Ajuntament de Barcelona.

8. Moviment natural per districte i zones estadístiques. Percentatges. 2004

	BARCELONA	8. NOU BARRIS	ZEG 26 Vilapicina-Turó de la Peira	ZEG 27 Roquetes-Verdum	ZEG 28 Ciutat Meridiana-Vallbona	% Nou Barris / Barcelona
NAIXEMENTS						
Sexe	100,0	100,0	100,0	100,0	100,0	10,2
Nens	51,6	53,0	52,0	54,4	48,9	10,5
Nenes	48,4	47,0	48,0	45,6	51,1	9,9
Nacionalitat	100,0	100,0	100,0	100,0	100,0	10,2
Espanyola	84,0	82,9	82,4	85,6	70,2	10,0
Estrangera	16,0	17,1	17,6	14,4	29,8	10,9
DEFUNCIONS						
Sexe	100,0	100,0	100,0	100,0	100,0	10,6
Homes	49,6	54,7	53,3	55,9	54,7	11,7
Dones	50,5	45,3	46,7	44,2	45,3	9,5
Nacionalitat	100,0	100,0	100,0	100,0	100,0	10,6
Espanyola	98,9	99,5	99,5	99,5	99,1	10,7
Estrangera	1,1	0,5	0,5	0,5	0,9	4,8

Font: Moviments demogràfics. Departament d'Estadística. Ajuntament de Barcelona.



Nou Barris

9. Evolució del moviment migratori al districte. 2000-2004

	2000	%	2001	%	2002	%	2003	%	2004	%
IMMIGRACIÓ										
Sexe	2.060	100,0	2.240	100,0	2.961	100,0	3.375	100,0	3.461	100,0
Homes	1.031	50,1	1.112	49,6	1.497	50,6	1.665	49,3	1.732	50,0
Dones	1.029	50,0	1.128	50,4	1.464	49,4	1.710	50,7	1.729	50,0
Edat	2.060	100,0	2.240	100,0	2.961	100,0	3.375	100,0	3.461	100,0
Fins a 14 anys	311	15,1	292	13,0	430	14,5	385	11,4	443	12,8
15-29 anys	721	35,0	868	38,8	1.113	37,6	1.278	37,9	1.249	36,1
30-39 anys	453	22,0	533	23,8	713	24,1	836	24,8	919	26,6
40-64 anys	380	18,4	365	16,3	486	16,4	565	16,7	613	17,7
65 i més anys	195	9,5	182	8,1	219	7,4	311	9,2	237	6,8
Nacionalitat	2.060	100,0	2.240	100,0	2.961	100,0	3.375	100,0	3.461	100,0
Espanyola	1.878	91,2	1.803	80,5	2.199	74,3	2.220	65,8	2.160	62,4
Estrangera	182	8,8	437	19,5	762	25,7	1.155	34,2	1.301	37,6
Lloc de procedència	2.060	100,0	2.240	100,0	2.961	100,0	3.375	100,0	3.461	100,0
Província Barcelona	1.186	57,6	1.317	58,8	1.731	58,5	1.975	58,5	2.070	59,8
Resta Catalunya	170	8,3	188	8,4	284	9,6	289	8,6	364	10,5
Resta Espanya	644	31,3	681	30,4	890	30,1	1.076	31,9	1.004	29,0
Estranger	60	2,9	54	2,4	56	1,9	35	1,0	23	0,7
EMIGRACIÓ										
Sexe	4.499	100,0	4.906	100,0	5.715	100,0	6.438	100,0	6.323	100,0
Homes	2.206	49,0	2.421	49,3	2.837	49,6	3.177	49,3	3.130	49,5
Dones	2.293	51,0	2.485	50,7	2.878	50,4	3.261	50,7	3.193	50,5
Edat	4.499	100,0	4.906	100,0	5.715	100,0	6.438	100,0	6.323	100,0
Fins a 14 anys	608	13,5	680	13,9	721	12,6	804	12,5	812	12,8
15-29 anys	1.555	34,6	1.598	32,6	1.873	32,8	2.208	34,3	2.124	33,6
30-39 anys	966	21,5	1.099	22,4	1.421	24,9	1.500	23,3	1.592	25,2
40-64 anys	917	20,4	1.026	20,9	1.099	19,2	1.282	19,9	1.243	19,7
65 i més anys	453	10,1	503	10,3	601	10,5	644	10,0	552	8,7
Nacionalitat	4.499	100,0	4.906	100,0	5.715	100,0	6.438	100,0	6.323	100,0
Espanyola	4.331	96,3	4.441	90,5	4.757	83,2	5.086	79,0	5.030	79,6
Estrangera	168	3,7	465	9,5	958	16,8	1.352	21,0	1.293	20,5
Lloc de destí	4.499	100,0	4.906	100,0	5.715	100,0	6.438	100,0	6.323	100,0
Província Barcelona	3.307	73,5	3.517	71,7	4.099	71,7	4.371	67,9	4.310	68,2
Resta Catalunya	477	10,6	591	12,1	639	11,2	805	12,5	821	13,0
Resta Espanya	713	15,8	795	16,2	973	17,0	1.222	19,0	1.113	17,6
Estranger	2	0,1	3	0,1	4	0,1	40	0,6	79	1,3

Font: Moviments demogràfics. Departament d'Estadística. Ajuntament de Barcelona.



MOVIMENT DEMOGRÀFIC

10. Moviment migratori per districte i zones estadístiques. Absolutos. 2004

	BARCELONA	8. NOU BARRIS	ZEG 26 Vilapicina-Turó de la Peira	ZEG 27 Roquetes-Verdum	ZEG 28 Ciutat Meridiana-Vallbona
IMMIGRACIÓ					
Sexe	38.026	3.461	1.261	1.685	515
Homes	19.057	1.732	586	858	288
Dones	18.969	1.729	675	827	227
Nacionalitat	38.026	3.461	1.261	1.685	515
Espanyola	25.170	2.160	802	1.131	227
Estrangera	12.856	1.301	459	554	288
EMIGRACIÓ					
Sexe	59.039	6.323	2.158	3.254	911
Homes	30.055	3.130	1.039	1.613	478
Dones	28.984	3.193	1.119	1.641	433
Nacionalitat	59.039	6.323	2.158	3.254	911
Espanyola	42.805	5.030	1.699	2.665	666
Estrangera	16.234	1.293	459	589	245

Font: Moviments demogràfics. Departament d'Estadística. Ajuntament de Barcelona.

11. Moviment migratori per districte i zones estadístiques. Percentatges. 2004

	BARCELONA	8. NOU BARRIS	ZEG 26 Vilapicina-Turó de la Peira	ZEG 27 Roquetes-Verdum	ZEG 28 Ciutat Meridiana-Vallbona	% Nou Barris / Barcelona
IMMIGRACIÓ						
Sexe	100,0	100,0	100,0	100,0	100,0	9,1
Homes	50,1	50,0	46,5	50,9	55,9	9,1
Dones	49,9	50,0	53,5	49,1	44,1	9,1
Nacionalitat	100,0	100,0	100,0	100,0	100,0	9,1
Espanyola	66,2	62,4	63,6	67,1	44,1	8,6
Estrangera	33,8	37,6	36,4	32,9	55,9	10,1
EMIGRACIÓ						
Sexe	100,0	100,0	100,0	100,0	100,0	10,7
Homes	50,9	49,5	48,1	49,6	52,5	10,4
Dones	49,1	50,5	51,9	50,4	47,5	11,0
Nacionalitat	100,0	100,0	100,0	100,0	100,0	10,7
Espanyola	72,5	79,6	78,7	81,9	73,1	11,8
Estrangera	27,5	20,5	21,3	18,1	26,9	8,0

Font: Moviments demogràfics. Departament d'Estadística. Ajuntament de Barcelona.



Nou Barris

12. Evolució d'altres moviments al districte. 2000-2004

	2000	%	2001	%	2002	%	2003	%	2004	%
ALTES PER OMISSIÓ										
Sexe	3.050	100,0	3.957	100,0	4.989	100,0	4.740	100,0	4.019	100,0
Homes	1.457	47,8	2.017	51,0	2.616	52,4	2.408	50,8	2.173	54,1
Dones	1.593	52,2	1.940	49,0	2.373	47,6	2.332	49,2	1.846	45,9
Edat	3.050	100,0	3.957	100,0	4.989	100,0	4.740	100,0	4.019	100,0
Fins a 14 anys	427	14,0	583	14,7	809	16,2	1.124	23,7	521	13,0
15-29 anys	1.207	39,6	1.611	40,7	2.057	41,2	1.830	38,6	1.675	41,7
30-39 anys	795	26,1	1.044	26,4	1.185	23,8	966	20,4	1.038	25,8
40-64 anys	571	18,7	659	16,7	834	16,7	713	15,0	680	16,9
65 i més anys	50	1,6	60	1,5	104	2,1	107	2,3	105	2,6
Nacionalitat	3.050	100,0	3.957	100,0	4.989	100,0	4.740	100,0	4.019	100,0
Espanyola	584	19,1	520	13,1	598	12,0	752	15,9	465	11,6
Estrangera	2.466	80,9	3.437	86,9	4.391	88,0	3.988	84,1	3.554	88,4
BAIXES PER INSCRIPCIÓ INDEGUDA										
Sexe	-	-	-	-	-	-	-	-	2.103	100,0
Homes	-	-	-	-	-	-	-	-	1.206	57,3
Dones	-	-	-	-	-	-	-	-	897	42,7
Edat	-	-	-	-	-	-	-	-	2.103	100,0
Fins a 14 anys	-	-	-	-	-	-	-	-	238	11,3
15-29 anys	-	-	-	-	-	-	-	-	708	33,7
30-39 anys	-	-	-	-	-	-	-	-	606	28,8
40-64 anys	-	-	-	-	-	-	-	-	431	20,5
65 i més anys	-	-	-	-	-	-	-	-	120	5,7
Nacionalitat	-	-	-	-	-	-	-	-	2.103	100,0
Espanyola	-	-	-	-	-	-	-	-	673	32,0
Estrangera	-	-	-	-	-	-	-	-	1.430	68,0

Font: Moviments demogràfics. Departament d'Estadística. Ajuntament de Barcelona.



MOVIMENT DEMOGRÀFIC

13. Altres moviments per districte i zones estadístiques. Absoluts. 2004

	BARCELONA	8. NOU BARRIS	Vilapicina-Turó de la Peira	ZEG 26 Roquetes-Verdum	ZEG 27 Ciutat Meridiana-Vallbona	ZEG 28
ALTES PER OMISSIÓ						
Sexe	56.516	4.019	1.591	1.851		577
Homes	31.316	2.173	818	1.018		337
Dones	25.200	1.846	773	833		240
Nacionalitat	56.516	4.019	1.591	1.851		577
Espanyola	6.320	465	185	222		58
Estrangera	50.196	3.554	1.406	1.629		519
BAIXES PER INSCRIPCIÓ INDEGUDA						
Sexe	19.992	2.103	822	1.028		253
Homes	11.661	1.206	464	585		157
Dones	8.331	897	358	443		96
Nacionalitat	19.992	2.103	822	1.028		253
Espanyola	5.159	673	237	357		79
Estrangera	14.833	1.430	585	671		174

Font: Moviments demogràfics. Departament d'Estadística. Ajuntament de Barcelona.

14. Altres moviments per districte i zones estadístiques. Percentatges. 2004

	BARCELONA	8. NOU BARRIS	Vilapicina-Turó de la Peira	ZEG 26 Roquetes-Verdum	ZEG 27 Ciutat Meridiana-Vallbona	ZEG 28	% Nou Barris / Barcelona
ALTES PER OMISSIÓ							
Sexe	100,0	100,0	100,0	100,0		100,0	7,1
Homes	55,4	54,1	51,4	55,0		58,4	6,9
Dones	44,6	45,9	48,6	45,0		41,6	7,3
Nacionalitat	100,0	100,0	100,0	100,0		100,0	7,1
Espanyola	11,2	11,6	11,6	12,0		10,1	7,4
Estrangera	88,8	88,4	88,4	88,0		89,9	7,1
BAIXES PER INSCRIPCIÓ INDEGUDA							
Sexe	100,0	100,0	100,0	100,0		100,0	10,5
Homes	58,3	57,3	56,4	56,9		62,1	10,3
Dones	41,7	42,7	43,6	43,1		37,9	10,8
Nacionalitat	100,0	100,0	100,0	100,0		100,0	10,5
Espanyola	25,8	32,0	28,8	34,7		31,2	13,1
Estrangera	74,2	68,0	71,2	65,3		68,8	9,6

Font: Moviments demogràfics. Departament d'Estadística. Ajuntament de Barcelona.



Nou Barris

0. RESUM D'INDICADORS, GRÀFICS I NOTES

1. TERRITORI

2. POBLACIÓ

3. RELACIÓ AMB L'ACTIVITAT I OCUPACIÓ

4. MOVIMENT DEMOGRÀFIC

5. CARACTERÍSTIQUES DE LES LLARS

6. EDIFICIS

7. HABITATGES

8. CONSTRUCCIÓ I PREUS DELS HABITATGES

9. EXPEDIENTS D'ACTIVITATS ECONÒMIQUES

10. PARC DE VEHICLES

11. ELECCIONS

12. ALTRES ESTADÍSTIQUES

13. MAPES GUIA

1. Evolució de la tipologia al districte. 1991-2001

	1991	%	1996	%	2001	%
TOTAL	62.226	100,0	62.177	100,0	62.332	100,0
Llars no familiars						
Unipersonals	8.035	12,9	10.989	17,7	13.309	21,4
2 persones o més	327	0,5	362	0,6	597	1,0
Llars unifamiliars						
sense nucli	1.039	1,7	2.533	4,1	2.014	3,2
amb un nucli	51.578	82,9	47.071	75,7	45.201	72,5
2 o més nuclis	1.237	2,0	1.201	1,9	922	1,5
Llars plurifamiliars	10	0,0	21	0,0	289	0,5

Departament d'Estadística. Ajuntament de Barcelona.

Font: Cens de Població i Habitatges 1991. Instituto Nacional de Estadística. Institut d'Estadística de Catalunya.

Estadística de Població 1996. Institut d'Estadística de Catalunya.

Cens de Població i Habitatges 2001. Instituto Nacional de Estadística. Institut d'Estadística de Catalunya.

2. Tipologia per districte i zones estadístiques. Absoluts. 2001

	BARCELONA	8. NOU BARRIS	ZEG 26 Vilapicina-Turó de la Peira	ZEG 27 Roquetes-Verdum	ZEG 28 Ciutat Meridiana-Vallbona
TOTAL	594.452	62.332	25.802	32.193	4.337
Llars no familiars					
Unipersonals	155.463	13.309	5.982	6.545	782
2 persones o més	10.582	597	259	291	47
Llars unifamiliars					
sense nucli	22.183	2.014	907	971	136
amb un nucli	396.006	45.201	18.204	23.753	3.244
2 o més nuclis	7.637	922	330	491	101
Llars plurifamiliars	2.581	289	120	142	27

Departament d'Estadística. Ajuntament de Barcelona.

Font: Cens de Població i Habitatges 2001. Instituto Nacional de Estadística. Institut d'Estadística de Catalunya.

3. Tipologia per districte i zones estadístiques. Percentatges. 2001

	BARCELONA	8. NOU BARRIS	ZEG 26 Vilapicina-Turó de la Peira	ZEG 27 Roquetes-Verdum	ZEG 28 Ciutat Meridiana-Vallbona	% Nou Barris / Barcelona
TOTAL	100,0	100,0	100,0	100,0	100,0	10,5
Llars no familiars						
Unipersonals	26,2	21,4	23,2	20,3	18,0	8,6
2 persones o més	1,8	1,0	1,0	0,9	1,1	5,6
Llars unifamiliars						
sense nucli	3,7	3,2	3,5	3,0	3,1	9,1
amb un nucli	66,6	72,5	70,6	73,8	74,8	11,4
2 o més nuclis	1,3	1,5	1,3	1,5	2,3	12,1
Llars plurifamiliars	0,4	0,5	0,5	0,4	0,6	11,2

Departament d'Estadística. Ajuntament de Barcelona.

Font: Cens de Població i Habitatges 2001. Instituto Nacional de Estadística. Institut d'Estadística de Catalunya.



CARACTERÍSTIQUES DE LES LLARS

4. Tipologia per districte i zones de recerca. 2001

	Llars no familiars			Llars unifamiliars			Llars plurifamiliars
	TOTAL	Unipersonals	2 persones o més	Sense nucli	amb un nucli	2 o més nuclis	
8. NOU BARRIS	62.332	13.309	597	2.014	45.201	922	289
ZRP 172	3.098	708	35	90	2.227	28	10
ZRP 173	3.424	697	28	106	2.540	32	21
ZRP 174	3.253	793	39	119	2.236	47	19
ZRP 175	2.951	688	27	89	2.106	28	13
ZRP 176	2.390	469	28	73	1.771	42	7
ZRP 177	3.869	836	34	125	2.814	37	23
ZRP 178	3.655	974	38	161	2.410	55	17
ZRP 179	2.398	684	27	67	1.569	41	10
ZRP 180	764	133	3	77	531	20	0
ZRP 181	3.522	541	40	94	2.785	44	18
ZRP 182	2.325	472	18	92	1.690	45	8
ZRP 183	2.979	717	36	100	2.066	38	22
ZRP 184	2.119	457	18	59	1.551	27	7
ZRP 185	1.779	400	24	84	1.229	38	4
ZRP 186	2.423	467	19	64	1.829	31	13
ZRP 187	1.941	367	14	37	1.493	26	4
ZRP 188	3.629	691	31	83	2.768	40	16
ZRP 189	1.957	556	13	98	1.253	28	9
ZRP 190	1.520	414	16	74	982	32	2
ZRP 191	2.780	683	24	83	1.933	44	13
ZRP 192	2.444	373	16	47	1.944	45	19
ZRP 193	2.775	407	22	56	2.230	53	7
ZRP 194	1.354	253	19	42	1.002	29	9
ZRP 195	473	103	4	16	320	27	3
ZRP 196	2.264	382	21	69	1.752	31	9
ZRP 197	246	44	3	9	170	14	6

Font: Cens de Població i Habitatges 2001. Instituto Nacional de Estadística. Institut d'Estadística de Catalunya.



Nou Barris

5. Llars unifamiliars per districte i zones estadístiques. Absoluts. 2001

	BARCELONA	8. NOU BARRIS	Vilapicina-Turó de la Peira	ZEG 26 Roquetes-Verdum	ZEG 27 Ciutat Meridiana-Vallbona	ZEG 28
TOTAL	425.826	48.137		19.441	25.215	3.481
Sense nucli	22.183	2.014		907	971	136
Un nucli amb i sense altres persones	396.006	45.201		18.204	23.753	3.244
Parella sense fills	130.226	15.393		6.676	7.743	974
Parella amb fills	200.109	23.073		8.841	12.448	1.784
Pare amb fills	11.101	1.127		430	608	89
Mare amb fills	54.570	5.608		2.257	2.954	397
Dos o més nuclis	7.637	922		330	491	101

Departament d'Estadística. Ajuntament de Barcelona.
 Font: Cens de Població i Habitatges 2001. Instituto Nacional de Estadística. Institut d'Estadística de Catalunya.

6. Llars unifamiliars per districte i zones estadístiques. Percentatges. 2001

	BARCELONA	8. NOU BARRIS	Vilapicina-Turó de la Peira	ZEG 26 Roquetes-Verdum	ZEG 27 Ciutat Meridiana-Vallbona	ZEG 28	% Nou Barris / Barcelona
TOTAL	100,0	100,0	100,0	100,0	100,0	100,0	11,3
Sense nucli	5,2	4,2	4,7	3,9	3,9	3,9	9,1
Un nucli amb i sense altres persones	93,0	93,9	93,6	94,2	93,2	93,2	11,4
Parella sense fills	30,6	32,0	34,3	30,7	28,0	28,0	11,8
Parella amb fills	47,0	47,9	45,5	49,4	51,3	51,3	11,5
Pare amb fills	2,6	2,3	2,2	2,4	2,6	2,6	10,2
Mare amb fills	12,8	11,7	11,6	11,7	11,4	11,4	10,3
Dos o més nuclis	1,8	1,9	1,7	1,9	2,9	2,9	12,1

Departament d'Estadística. Ajuntament de Barcelona.
 Font: Cens de Població i Habitatges 2001. Instituto Nacional de Estadística. Institut d'Estadística de Catalunya.



CARACTERÍSTIQUES DE LES LLARS

7. Llars unifamiliars per districte i zones de recerca. 2001

	TOTAL	Sense nucli	Un nucli amb i sense altres persones				Dos o més nuclis	
			Total	Parella sense fills	Parella amb fills	Pare amb fills		Mare amb fills
8. NOU BARRIS	48.137	2.014	45.201	15.393	23.073	1.127	5.608	922
ZRP 172	2.345	90	2.227	814	1.091	56	266	28
ZRP 173	2.678	106	2.540	821	1.369	51	299	32
ZRP 174	2.402	119	2.236	741	1.176	61	258	47
ZRP 175	2.223	89	2.106	757	1.029	50	270	28
ZRP 176	1.886	73	1.771	596	938	39	198	42
ZRP 177	2.976	125	2.814	1.056	1.374	53	331	37
ZRP 178	2.626	161	2.410	1.010	1.032	49	319	55
ZRP 179	1.677	67	1.569	709	605	53	202	41
ZRP 180	628	77	531	172	227	18	114	20
ZRP 181	2.923	94	2.785	780	1.593	81	331	44
ZRP 182	1.827	92	1.690	688	710	38	254	45
ZRP 183	2.204	100	2.066	779	957	57	273	38
ZRP 184	1.637	59	1.551	526	817	34	174	27
ZRP 185	1.351	84	1.229	417	603	39	170	38
ZRP 186	1.924	64	1.829	622	948	43	216	31
ZRP 187	1.556	37	1.493	479	838	28	148	26
ZRP 188	2.891	83	2.768	926	1.474	83	285	40
ZRP 189	1.379	98	1.253	444	544	41	224	28
ZRP 190	1.088	74	982	345	459	28	150	32
ZRP 191	2.060	83	1.933	644	996	54	239	44
ZRP 192	2.036	47	1.944	561	1.135	35	213	45
ZRP 193	2.339	56	2.230	532	1.374	47	277	53
ZRP 194	1.073	42	1.002	309	556	29	108	29
ZRP 195	363	16	320	76	185	12	47	27
ZRP 196	1.852	69	1.752	544	952	43	213	31
ZRP 197	193	9	170	45	91	5	29	14

Departament d'Estadística. Ajuntament de Barcelona.

Font: Cens de Població i Habitatges 2001. Instituto Nacional de Estadística. Institut d'Estadística de Catalunya.



Nou Barris

0. RESUM D'INDICADORS, GRÀFICS I NOTES

1. TERRITORI

2. POBLACIÓ

3. RELACIÓ AMB L'ACTIVITAT I OCUPACIÓ

4. MOVIMENT DEMOGRÀFIC

5. CARACTERÍSTIQUES DE LES LLARS

6. EDIFICIS

7. HABITATGES

8. CONSTRUCCIÓ I PREUS DELS HABITATGES

9. EXPEDIENTS D'ACTIVITATS ECONÒMIQUES

10. PARC DE VEHICLES

11. ELECCIONS

12. ALTRES ESTADÍSTIQUES

13. MAPES GUIA

1. Evolució de la tipologia al districte. 1990-2001

	1990	%	2001	%
TOTAL	8.225	100,0	8.433	100,0
Edificis familiars	7.666	93,2	7.762	92,0
Edificis principalment d'habitatges col·lectius	11	0,1	10	0,1
Edificis amb locals compartits amb algun habitatge (1)	-	-	54	0,6
Edificis no destinats a habitatge	548	6,7	607	7,2

(1) Aquesta tipologia d'edifici no es va preguntar als censos anteriors al 2001.

Departament d'Estadística. Ajuntament de Barcelona.

Font: Cens d'Edificis 1990. Instituto Nacional de Estadística. Institut d'Estadística de Catalunya.

Cens de Població i Habitatges 2001. Instituto Nacional de Estadística. Institut d'Estadística de Catalunya.

2. Tipologia per districte i zones estadístiques. Absoluts. 2001

	BARCELONA	8. NOU BARRIS	ZEG 26 Vilapicina-Turó de la Peira	ZEG 27 Roquetes-Verdum	ZEG 28 Ciutat Meridiana-Vallbona
TOTAL	86.744	8.433	3.515	3.848	1.070
Edificis familiars	74.376	7.762	3.191	3.539	1.032
Edificis principalment d'habitatges col·lectius	447	10	6	4	0
Edificis amb locals compartits amb algun habitatge	1.109	54	18	35	1
Edificis no destinats a habitatge	10.812	607	300	270	37

Departament d'Estadística. Ajuntament de Barcelona.

Font: Cens de Població i Habitatges 2001. Instituto Nacional de Estadística. Institut d'Estadística de Catalunya.

3. Tipologia per districte i zones estadístiques. Percentatges. 2001

	BARCELONA	8. NOU BARRIS	ZEG 26 Vilapicina-Turó de la Peira	ZEG 27 Roquetes-Verdum	ZEG 28 Ciutat Meridiana-Vallbona	% Nou Barris / Barcelona
TOTAL	100,0	100,0	100,0	100,0	100,0	9,7
Edificis familiars	85,7	92,0	90,8	92,0	96,4	10,4
Edificis principalment d'habitatges col·lectius	0,5	0,1	0,2	0,1	0,0	2,2
Edificis amb locals compartits amb algun habitatge	1,3	0,6	0,5	0,9	0,1	4,9
Edificis no destinats a habitatge	12,5	7,2	8,5	7,0	3,5	5,6

Departament d'Estadística. Ajuntament de Barcelona.

Font: Cens de Població i Habitatges 2001. Instituto Nacional de Estadística. Institut d'Estadística de Catalunya.



EDIFICIS

4. Tipologia per districte i zones de recerca. 2001

	TOTAL	Edificis habitatges familiars	Edificis habitatges principalment col·lectius	Edificis no destinats a habitatges
8. NOU BARRIS	8.433	7.762	10	661
ZRP 172	318	298	1	19
ZRP 173	462	402	3	57
ZRP 174	469	416	0	53
ZRP 175	432	378	0	54
ZRP 176	357	325	0	32
ZRP 177	338	295	0	43
ZRP 178	328	282	0	46
ZRP 179	131	128	2	1
ZRP 180	680	667	0	13
ZRP 181	122	101	1	20
ZRP 182	213	206	0	7
ZRP 183	404	368	0	36
ZRP 184	265	238	0	27
ZRP 185	286	260	0	26
ZRP 186	413	369	1	43
ZRP 187	175	153	0	22
ZRP 188	510	475	0	35
ZRP 189	188	162	1	25
ZRP 190	214	211	0	3
ZRP 191	432	400	0	32
ZRP 192	530	508	0	22
ZRP 193	96	88	1	7
ZRP 194	281	263	0	18
ZRP 195	493	490	0	3
ZRP 196	179	162	0	17
ZRP 197	117	117	0	0

Departament d'Estadística. Ajuntament de Barcelona.

Font: Cens de Població i Habitatges 2001. Instituto Nacional de Estadística. Institut d'Estadística de Catalunya.



Nou Barris

5. Plantes sobre rasant per districte i zones estadístiques. Absoluts. 2001

	BARCELONA	8. NOU BARRIS	ZEG 26 Vilapicina-Turó de la Peira	ZEG 27 Roquetes-Verdum	ZEG 28 Ciutat Meridiana-Vallbona
TOTAL	86.744	8.433	3.515	3.848	1.070
1 planta	23.263	2.781	1.425	710	646
2 plantes	11.905	880	357	400	123
3 plantes	6.627	509	164	312	33
4 plantes	6.465	846	166	665	15
5 plantes	9.797	1.240	397	838	5
6 plantes	9.597	1.083	408	464	211
7 plantes	6.890	490	314	167	9
8 plantes	6.859	372	207	140	25
9 plantes	1.257	36	11	25	0
10 plantes o més	4.084	196	66	127	3

Departament d'Estadística. Ajuntament de Barcelona.

Font: Cens de Població i Habitatges 2001. Instituto Nacional de Estadística. Institut d'Estadística de Catalunya.

6. Plantes sobre rasant per districte i zones estadístiques. Percentatges. 2001

	BARCELONA	8. NOU BARRIS	ZEG 26 Vilapicina-Turó de la Peira	ZEG 27 Roquetes-Verdum	ZEG 28 Ciutat Meridiana-Vallbona	% Nou Barris / Barcelona
TOTAL	100,0	100,0	100,0	100,0	100,0	9,7
1 planta	26,8	33,0	40,5	18,5	60,4	12,0
2 plantes	13,7	10,4	10,2	10,4	11,5	7,4
3 plantes	7,6	6,0	4,7	8,1	3,1	7,7
4 plantes	7,5	10,0	4,7	17,3	1,4	13,1
5 plantes	11,3	14,7	11,3	21,8	0,5	12,7
6 plantes	11,1	12,8	11,6	12,1	19,7	11,3
7 plantes	7,9	5,8	8,9	4,3	0,8	7,1
8 plantes	7,9	4,4	5,9	3,6	2,3	5,4
9 plantes	1,5	0,4	0,3	0,7	0,0	2,9
10 plantes o més	4,7	2,3	1,9	3,3	0,3	4,8

Departament d'Estadística. Ajuntament de Barcelona.

Font: Cens de Població i Habitatges 2001. Instituto Nacional de Estadística. Institut d'Estadística de Catalunya.



EDIFICIS

7. Plantes sobre rasant per districte i zones de recerca. 2001

	TOTAL	1 planta	2 plantes	3 plantes	4 plantes	5 plantes	6 plantes	7 plantes	8 plantes	9 plantes	10 i més plantes
8. NOU BARRIS	8.433	2.781	880	509	846	1.240	1.083	490	372	36	196
ZRP 172	318	43	33	8	17	76	53	57	30	0	1
ZRP 173	462	102	96	33	35	99	46	28	18	1	4
ZRP 174	469	166	60	31	37	59	35	27	39	4	11
ZRP 175	432	119	67	25	35	71	41	43	31	0	0
ZRP 176	357	160	27	17	18	39	54	14	21	0	7
ZRP 177	338	94	29	13	7	32	96	33	21	3	10
ZRP 178	328	82	28	29	4	14	62	67	25	1	16
ZRP 179	131	9	3	4	13	3	20	38	22	2	17
ZRP 180	680	650	14	4	0	4	1	7	0	0	0
ZRP 181	122	18	10	1	1	2	10	3	36	3	38
ZRP 182	213	15	1	1	115	31	0	6	16	9	19
ZRP 183	404	53	35	23	69	109	90	14	8	0	3
ZRP 184	265	48	24	16	17	72	57	17	8	6	0
ZRP 185	286	48	40	38	26	55	49	20	8	0	2
ZRP 186	413	58	68	47	36	99	62	26	17	0	0
ZRP 187	175	31	13	15	10	23	32	26	13	6	6
ZRP 188	510	113	55	50	64	127	59	33	8	0	1
ZRP 189	188	25	21	2	59	42	30	7	2	0	0
ZRP 190	214	44	24	22	85	21	7	7	4	0	0
ZRP 191	432	78	29	44	116	126	37	0	2	0	0
ZRP 192	530	167	79	53	65	130	28	3	1	0	4
ZRP 193	96	12	1	0	2	1	3	5	17	1	54
ZRP 194	281	149	16	9	1	4	99	3	0	0	0
ZRP 195	493	379	90	20	4	0	0	0	0	0	0
ZRP 196	179	31	1	0	1	1	111	6	25	0	3
ZRP 197	117	87	16	4	9	0	1	0	0	0	0

Departament d'Estadística. Ajuntament de Barcelona.

Font: Cens de Població i Habitatges 2001. Instituto Nacional de Estadística. Institut d'Estadística de Catalunya.



Nou Barris

8. Evolució edificis familiars segons propietat al districte. 1990-2001

	1990	%	2001	%
TOTAL	7.666	100,0	7.762	100,0
Persona física	3.096	40,4	3.519	45,3
Comunitat de propietaris	3.646	47,6	4.178	53,8
Societat	884	11,5	65	0,8
NC (en construcció)	40	0,5	-	-

Departament d'Estadística. Ajuntament de Barcelona.

Font: Cens d'Edificis 1990. Instituto Nacional de Estadística. Institut d'Estadística de Catalunya.

Cens de Població i Habitatges 2001. Instituto Nacional de Estadística. Institut d'Estadística de Catalunya.

9. Edificis familiars segons propietat per districte i zones estadístiques. Absolutos. 2001

	BARCELONA	8. NOU BARRIS	ZEG 26 Vilapicina-Turó de la Peira	ZEG 27 Roquetes-Verdum	ZEG 28 Ciutat Meridiana-Vallbona
TOTAL	74.376	7.762	3.116	3.932	714
Persona física	38.766	3.519	1.627	1.491	401
Comunitat de propietaris	34.830	4.178	1.439	2.429	310
Societat	780	65	50	12	3

Departament d'Estadística. Ajuntament de Barcelona.

Font: Cens de Població i Habitatges 2001. Instituto Nacional de Estadística. Institut d'Estadística de Catalunya.

10. Edificis familiars segons propietat per districte i zones estadístiques. Percentatges. 2001

	BARCELONA	8. NOU BARRIS	ZEG 26 Vilapicina-Turó de la Peira	ZEG 27 Roquetes-Verdum	ZEG 28 Ciutat Meridiana-Vallbona	% Nou Barris / Barcelona
TOTAL	100,0	100,0	100,0	100,0	100,0	10,4
Persona física	52,1	45,3	52,2	37,9	56,2	9,1
Comunitat de propietaris	46,8	53,8	46,2	61,8	43,4	12,0
Societat	1,1	0,8	1,6	0,3	0,4	8,3

Departament d'Estadística. Ajuntament de Barcelona.

Font: Cens de Població i Habitatges 2001. Instituto Nacional de Estadística. Institut d'Estadística de Catalunya.



EDIFICIS

11. Edificis familiars segons propietat per districte i zones de recerca. 2001

	TOTAL	Persona física	Comunitat de propietaris	Societat
8. NOU BARRIS	7.762	3.519	4.178	65
ZRP 172	298	78	219	1
ZRP 173	402	162	235	5
ZRP 174	416	185	230	1
ZRP 175	378	146	232	0
ZRP 176	255	151	103	1
ZRP 177	309	149	159	1
ZRP 178	294	77	180	37
ZRP 179	465	409	52	4
ZRP 180	299	270	29	0
ZRP 181	108	13	94	1
ZRP 182	232	35	196	1
ZRP 183	358	86	271	1
ZRP 184	257	95	162	0
ZRP 185	267	91	176	0
ZRP 186	357	130	222	5
ZRP 187	165	53	111	1
ZRP 188	466	147	317	2
ZRP 189	182	61	120	1
ZRP 190	230	93	137	0
ZRP 191	357	95	262	0
ZRP 192	481	242	239	0
ZRP 193	472	350	122	0
ZRP 194	340	252	87	1
ZRP 195	38	5	33	0
ZRP 196	323	144	177	2
ZRP 197	13	0	13	0

Departament d'Estadística, Ajuntament de Barcelona.

Font: Cens de Població i Habitatges 2001. Instituto Nacional de Estadística. Institut d'Estadística de Catalunya.



Nou Barris

12. Evolució edificis familiars segons any construcció al districte. 1990-2001

	1990	%	2001	%
TOTAL	7.666	100,0	7.772	100,0
Abans de 1900	108	1,4	110	1,4
1900-1940	1.122	14,6	1.128	14,5
1941-1960	2.456	32,0	2.392	30,8
1961-1980	3.664	47,8	3.512	45,2
1981-1990	276	3,6	196	2,5
1991-2001	-	-	434	5,6
NC (en construcció)	40	0,5	-	-

Nota: Per l'any 2001, estan inclosos els edificis destinats a habitatges col·lectius

Departament d'Estadística. Ajuntament de Barcelona.

Font: Cens d'Edificis 1990. Instituto Nacional de Estadística. Institut d'Estadística de Catalunya.

Cens de Població i Habitatges 2001. Instituto Nacional de Estadística. Institut d'Estadística de Catalunya.

13. Edificis familiars segons any construcció per districte i zones estadístiques. Absoluts. 2001

	BARCELONA	8. NOU BARRIS	ZEG 26 Vilapicina-Turó de la Peira	ZEG 27 Roquetes-Verdum	ZEG 28 Ciutat Meridiana-Vallbona
TOTAL	74.823	7.772	3.197	3.543	1.032
Abans de 1900	9.829	110	82	25	3
1900-1940	19.035	1.128	958	146	24
1941-1960	16.173	2.392	970	1.111	311
1961-1980	21.454	3.512	935	1.958	619
1981-1990	2.698	196	76	95	25
1991-2001	5.634	434	176	208	50

Nota: Estan inclosos els edificis destinats a habitatges col·lectius

Departament d'Estadística. Ajuntament de Barcelona.

Font: Cens de Població i Habitatges 2001. Instituto Nacional de Estadística. Institut d'Estadística de Catalunya.

14. Edificis familiars segons any construcció per districte i zones estadístiques. Percentatges. 2001

	BARCELONA	8. NOU BARRIS	ZEG 26 Vilapicina-Turó de la Peira	ZEG 27 Roquetes-Verdum	ZEG 28 Ciutat Meridiana-Vallbona	% Nou Barris / Barcelona
TOTAL	100,0	100,0	100,0	100,0	100,0	10,4
Abans de 1900	13,1	1,4	2,6	0,7	0,3	1,1
1900-1940	25,4	14,5	30,0	4,1	2,3	5,9
1941-1960	21,6	30,8	30,3	31,4	30,1	14,8
1961-1980	28,7	45,2	29,2	55,3	60,0	16,4
1981-1990	3,6	2,5	2,4	2,7	2,4	7,3
1991-2001	7,5	5,6	5,5	5,9	4,8	7,7

Nota: Estan inclosos els edificis destinats a habitatges col·lectius

Departament d'Estadística. Ajuntament de Barcelona.

Font: Cens de Població i Habitatges 2001. Instituto Nacional de Estadística. Institut d'Estadística de Catalunya.



EDIFICIS

15. Edificis familiars segons any construcció per districte i zones de recerca. 2001

	TOTAL	Abans 1900	1900-1940	1941-1960	1961-1980	1981-1990	1991-2001
8. NOU BARRIS	7.772	110	1.128	2.392	3.512	196	434
ZRP 172	299	1	10	142	127	4	15
ZRP 173	405	24	95	105	123	17	41
ZRP 174	416	43	46	152	133	18	24
ZRP 175	378	6	61	106	173	9	23
ZRP 176	325	1	86	104	102	16	16
ZRP 177	295	0	30	63	176	7	19
ZRP 178	282	7	49	148	61	0	17
ZRP 179	130	0	3	75	40	5	7
ZRP 180	667	0	578	75	0	0	14
ZRP 181	102	3	2	1	90	0	6
ZRP 182	206	2	4	5	192	1	2
ZRP 183	368	1	6	117	227	1	16
ZRP 184	238	2	5	101	117	1	12
ZRP 185	260	14	34	94	85	4	29
ZRP 186	370	2	26	116	186	16	24
ZRP 187	153	0	5	10	124	6	8
ZRP 188	475	0	51	78	280	19	47
ZRP 189	163	0	0	150	12	0	1
ZRP 190	211	1	5	135	63	0	7
ZRP 191	400	0	2	174	195	11	18
ZRP 192	508	0	5	128	306	36	33
ZRP 193	89	0	1	2	81	0	5
ZRP 194	263	0	5	82	168	1	7
ZRP 195	490	0	16	175	263	10	26
ZRP 196	162	0	0	3	156	0	3
ZRP 197	117	3	3	51	32	14	14

Nota: Estan inclosos els edificis destinats a habitatges col·lectius

Departament d'Estadística. Ajuntament de Barcelona.

Font: Cens de Població i Habitatges 2001. Instituto Nacional de Estadística. Institut d'Estadística de Catalunya.



Nou Barris

16. Evolució edificis familiars segons habitatges al districte. 1990-2001

	1990	%	2001	%
TOTAL	7.666	100,0	7.762	100,0
1 habitatge	2.838	37,0	2.640	34,0
2 habitatges	414	5,4	464	6,0
3 habitatges	222	2,9	275	3,5
4 habitatges	283	3,7	297	3,8
5-9 habitatges	1.235	16,1	1.316	17,0
10-19 habitatges	1.507	19,7	1.606	20,7
20 o més	1.127	14,7	1.164	15,0
NC (en construcció)	40	0,5	-	-

Departament d'Estadística. Ajuntament de Barcelona.

Font: Cens d'Edificis 1990. Instituto Nacional de Estadística. Institut d'Estadística de Catalunya.

Cens de Població i Habitatges 2001. Instituto Nacional de Estadística. Institut d'Estadística de Catalunya.

17. Edificis familiars segons habitatges per districte i zones estadístiques. Absoluts. 2001

	BARCELONA	8. NOU BARRIS	ZEG 26 Vilapicina-Turó de la Peira	ZEG 27 Roquetes-Verdum	ZEG 28 Ciutat Meridiana-Vallbona
TOTAL	74.376	7.762	3.191	3.539	1.032
1 habitatge	21.600	2.640	1.341	696	603
2 habitatges	4.362	464	147	232	85
3 habitatges	2.994	275	91	150	34
4 habitatges	3.436	297	89	188	20
5-9 habitatges	12.988	1.316	338	945	33
10-19 habitatges	17.331	1.606	559	832	215
20 o més	11.665	1.164	626	496	42

Departament d'Estadística. Ajuntament de Barcelona.

Font: Cens de Població i Habitatges 2001. Instituto Nacional de Estadística. Institut d'Estadística de Catalunya.

18. Edificis familiars segons habitatges per districte i zones estadístiques. Percentatges. 2001

	BARCELONA	8. NOU BARRIS	ZEG 26 Vilapicina-Turó de la Peira	ZEG 27 Roquetes-Verdum	ZEG 28 Ciutat Meridiana-Vallbona	% Nou Barris / Barcelona
TOTAL	100,0	100,0	100,0	100,0	100,0	10,4
1 habitatge	29,0	34,0	42,0	19,7	58,4	12,2
2 habitatges	5,9	6,0	4,6	6,6	8,2	10,6
3 habitatges	4,0	3,5	2,9	4,2	3,3	9,2
4 habitatges	4,6	3,8	2,8	5,3	1,9	8,6
5-9 habitatges	17,5	17,0	10,6	26,7	3,2	10,1
10-19 habitatges	23,3	20,7	17,5	23,5	20,8	9,3
20 o més	15,7	15,0	19,6	14,0	4,1	10,0

Departament d'Estadística. Ajuntament de Barcelona.

Font: Cens de Població i Habitatges 2001. Instituto Nacional de Estadística. Institut d'Estadística de Catalunya.



EDIFICIS

19. Edificis familiars segons habitatges per districte i zones de recerca. 2001

	TOTAL	1 habitatge	2 habitatges	3 habitatges	4 habitatges	5-9 habitatges	10-19 habitatges	20 o més habitatges
8. NOU BARRIS	7.762	2.640	464	275	297	1.316	1.606	1.164
ZRP 172	298	54	7	6	11	43	119	58
ZRP 173	402	114	30	17	15	81	78	67
ZRP 174	416	160	30	18	20	50	71	67
ZRP 175	378	109	26	19	20	64	93	47
ZRP 176	325	139	14	13	6	37	50	66
ZRP 177	295	65	16	7	8	16	64	119
ZRP 178	282	63	6	2	5	32	55	119
ZRP 179	128	8	3	4	1	11	18	83
ZRP 180	667	629	15	5	3	4	11	0
ZRP 181	101	10	1	0	1	0	11	78
ZRP 182	206	11	0	1	1	126	34	33
ZRP 183	368	42	23	14	25	134	105	25
ZRP 184	238	38	9	8	15	67	66	35
ZRP 185	260	58	17	12	21	61	68	23
ZRP 186	369	81	41	22	20	90	97	18
ZRP 187	153	23	7	5	2	19	42	55
ZRP 188	475	114	37	21	30	97	116	60
ZRP 189	162	21	1	0	0	43	61	36
ZRP 190	211	56	17	4	8	73	36	17
ZRP 191	400	62	25	26	28	134	102	23
ZRP 192	508	172	54	37	37	98	92	18
ZRP 193	88	8	0	0	0	3	2	75
ZRP 194	263	113	26	9	6	3	103	3
ZRP 195	490	397	48	19	10	16	0	0
ZRP 196	162	14	1	0	0	1	108	38
ZRP 197	117	79	10	6	4	13	4	1

Departament d'Estadística. Ajuntament de Barcelona.

Font: Cens de Població i Habitatges 2001. Instituto Nacional de Estadística. Institut d'Estadística de Catalunya.



Nou Barris

20. Evolució edificis familiars segons conservació al districte. 1990-2001

	1990	%	2001	%
TOTAL	7.666	100,0	7.762	100,0
Estat ruïnós	45	0,6	138	1,8
Mal estat	226	2,9	250	3,2
Alguna deficiència	763	10,0	848	10,9
Bon estat	6.592	86,0	6.526	84,1
NC (en construcció)	40	0,5	-	-

Departament d'Estadística. Ajuntament de Barcelona.

Font: Cens d'Edificis 1990. Instituto Nacional de Estadística. Institut d'Estadística de Catalunya.

Cens de Població i Habitatges 2001. Instituto Nacional de Estadística. Institut d'Estadística de Catalunya.

21. Edificis familiars segons conservació per districte i zones estadístiques. Absoluts. 2001

	BARCELONA	8. NOU BARRIS	ZEG 26 Vilapicina-Turó de la Peira	ZEG 27 Roquetes-Verdum	ZEG 28 Ciutat Meridiana-Vallbona
TOTAL	74.376	7.762	3.116	3.932	714
Estat ruïnós	1.141	138	56	80	2
Mal estat	3.007	250	56	193	1
Alguna deficiència	10.400	848	263	555	30
Bon estat	59.828	6.526	2.741	3.104	681

Departament d'Estadística. Ajuntament de Barcelona.

Font: Cens de Població i Habitatges 2001. Instituto Nacional de Estadística. Institut d'Estadística de Catalunya.

22. Edificis familiars segons conservació per districte i zones estadístiques. Percentatges. 2001

	BARCELONA	8. NOU BARRIS	ZEG 26 Vilapicina-Turó de la Peira	ZEG 27 Roquetes-Verdum	ZEG 28 Ciutat Meridiana-Vallbona	% Nou Barris / Barcelona
TOTAL	100,0	100,0	100,0	100,0	100,0	10,4
Estat ruïnós	1,5	1,8	1,8	2,0	0,3	12,1
Mal estat	4,0	3,2	1,8	4,9	0,1	8,3
Alguna deficiència	14,0	10,9	8,4	14,1	4,2	8,2
Bon estat	80,4	84,1	88,0	78,9	95,4	10,9

Departament d'Estadística. Ajuntament de Barcelona.

Font: Cens de Població i Habitatges 2001. Instituto Nacional de Estadística. Institut d'Estadística de Catalunya.



EDIFICIS

23. Edificis familiars segons conservació per districte i zones de recerca. 2001

	TOTAL	Ruïnós	Mal estat	Alguna deficiència	Bon estat
8. NOU BARRIS	7.762	138	250	848	6.526
ZRP 172	298	5	5	27	261
ZRP 173	402	1	9	53	339
ZRP 174	416	1	6	21	388
ZRP 175	378	7	1	31	339
ZRP 176	255	2	14	32	207
ZRP 177	309	6	16	34	253
ZRP 178	294	32	2	59	201
ZRP 179	465	1	3	6	455
ZRP 180	299	1	0	0	298
ZRP 181	108	4	1	1	102
ZRP 182	232	1	10	8	213
ZRP 183	358	1	4	30	323
ZRP 184	257	3	4	8	242
ZRP 185	267	14	15	27	211
ZRP 186	357	1	11	35	310
ZRP 187	165	0	3	58	104
ZRP 188	466	3	52	83	328
ZRP 189	182	25	27	30	100
ZRP 190	230	1	14	50	165
ZRP 191	357	2	9	88	258
ZRP 192	481	6	10	55	410
ZRP 193	472	19	33	82	338
ZRP 194	340	0	0	0	340
ZRP 195	38	0	0	0	38
ZRP 196	323	2	1	30	290
ZRP 197	13	0	0	0	13

Departament d'Estadística, Ajuntament de Barcelona.

Font: Cens de Població i Habitatges 2001. Instituto Nacional de Estadística. Institut d'Estadística de Catalunya.



Nou Barris

0. RESUM D'INDICADORS, GRÀFICS I NOTES

1. TERRITORI

2. POBLACIÓ

3. RELACIÓ AMB L'ACTIVITAT I OCUPACIÓ

4. MOVIMENT DEMOGRÀFIC

5. CARACTERÍSTIQUES DE LES LLARS

6. EDIFICIS

7. HABITATGES

8. CONSTRUCCIÓ I PREUS DELS HABITATGES

9. EXPEDIENTS D'ACTIVITATS ECONÒMIQUES

10. PARC DE VEHICLES

11. ELECCIONS

12. ALTRES ESTADÍSTIQUES

13. MAPES GUIA

1. Evolució de la tipologia al districte. 1991-2001

	1991	%	2001	%
TOTAL	67.928	100,0	73.284	100,0
Habitatges principals	62.169	91,5	62.332	85,1
Habitatges no principals	5.759	8,5	10.952	14,9
Secundaris	1.173	1,7	2.225	3,0
Vacants	4.515	6,6	8.484	11,6
Altres tipus	71	0,1	243	0,3

Departament d'Estadística. Ajuntament de Barcelona.

Font: Cens de Població i Habitatges 1991 i 2001. Instituto Nacional de Estadística. Institut d'Estadística de Catalunya.

2. Tipologia per districte i zones estadístiques. Absoluts. 2001

	BARCELONA	8. NOU BARRIS	ZEG 26 Vilapicina-Turó de la Peira	ZEG 27 Roquetes-Verdum	ZEG 28 Ciutat Meridiana-Vallbona
TOTAL	757.928	73.284	30.425	37.577	5.282
Habitatges principals	594.452	62.332	25.802	32.193	4.337
Habitatges no principals	163.476	10.952	4.623	5.384	945
Secundaris	57.719	2.225	1.196	896	133
Vacants	100.771	8.484	3.235	4.440	809
Altres tipus	4.986	243	192	48	3

Departament d'Estadística. Ajuntament de Barcelona.

Font: Cens de Població i Habitatges 2001. Instituto Nacional de Estadística. Institut d'Estadística de Catalunya.

3. Tipologia per districte i zones estadístiques. Percentatges. 2001

	BARCELONA	8. NOU BARRIS	ZEG 26 Vilapicina-Turó de la Peira	ZEG 27 Roquetes-Verdum	ZEG 28 Ciutat Meridiana-Vallbona	% Nou Barris / Barcelona
TOTAL	100,0	100,0	100,0	100,0	100,0	9,7
Habitatges principals	78,4	85,1	84,8	85,7	82,1	10,5
Habitatges no principals	21,6	14,9	15,2	14,3	17,9	6,7
Secundaris	7,6	3,0	3,9	2,4	2,5	3,9
Vacants	13,3	11,6	10,6	11,8	15,3	8,4
Altres tipus	0,7	0,3	0,6	0,1	0,1	4,9

Departament d'Estadística. Ajuntament de Barcelona.

Font: Cens de Població i Habitatges 2001. Instituto Nacional de Estadística. Institut d'Estadística de Catalunya.



HABITATGES

4. Tipologia per districte i zones de recerca. 2001

	TOTAL	Principals	No principals			
			Total	Secundaris	Vacants	Altres tipus
8. NOU BARRIS	73.284	62.332	10.952	2.225	8.484	243
ZRP 172	3.606	3.098	508	150	357	1
ZRP 173	4.001	3.424	577	131	358	88
ZRP 174	3.896	3.253	643	292	328	23
ZRP 175	3.451	2.951	500	111	386	3
ZRP 176	2.916	2.390	526	118	387	21
ZRP 177	4.469	3.869	600	164	435	1
ZRP 178	4.523	3.655	868	92	754	22
ZRP 179	2.703	2.398	305	137	135	33
ZRP 180	860	764	96	1	95	0
ZRP 181	4.125	3.522	603	105	484	14
ZRP 182	2.546	2.325	221	70	148	3
ZRP 183	3.474	2.979	495	96	395	4
ZRP 184	2.452	2.119	333	61	272	0
ZRP 185	2.249	1.779	470	47	408	15
ZRP 186	2.760	2.423	337	115	222	0
ZRP 187	2.403	1.941	462	26	436	0
ZRP 188	4.242	3.629	613	79	529	5
ZRP 189	2.145	1.957	188	33	155	0
ZRP 190	1.716	1.520	196	52	140	4
ZRP 191	3.391	2.780	611	64	545	2
ZRP 192	2.906	2.444	462	64	398	0
ZRP 193	3.168	2.775	393	84	308	1
ZRP 194	1.608	1.354	254	21	233	0
ZRP 195	693	473	220	25	195	0
ZRP 196	2.688	2.264	424	84	337	3
ZRP 197	293	246	47	3	44	0

Departament d'Estadística. Ajuntament de Barcelona.

Font: Cens de Població i Habitatges 2001. Instituto Nacional de Estadística. Institut d'Estadística de Catalunya.



Nou Barris

5. Evolució habitatges familiars segons superfície al districte. 1991-2001

	1991	%	2001	%
TOTAL	62.169	100,0	62.332	100,0
Fins a 30 m ²	1.094	1,8	200	0,3
De 31 a 60 m ²	26.687	42,9	24.610	39,5
De 61 a 90 m ²	30.399	48,9	33.141	53,2
De 91 a 120 m ²	3.543	5,7	4.002	6,4
De 121 a 150 m ²	237	0,4	229	0,4
Més 150 m ²	209	0,3	150	0,2

Departament d'Estadística. Ajuntament de Barcelona.

Font: Cens de Població i Habitatges 1991 i 2001. Instituto Nacional de Estadística. Institut d'Estadística de Catalunya.

6. Habitatges familiars segons superfície per districte i zones estadístiques. Absoluts. 2001

	BARCELONA	8. NOU BARRIS	ZEG 26 Vilapicina-Turó de la Peira	ZEG 27 Roquetes-Verdum	ZEG 28 Ciutat Meridiana-Vallbona
TOTAL	594.451	62.332	25.802	32.193	4.337
Fins 30 m ²	3.339	200	47	141	12
De 31 a 60 m ²	156.732	24.610	9.226	13.015	2.369
De 61 a 90 m ²	301.291	33.141	14.643	16.763	1.735
De 91 a 120 m ²	94.280	4.002	1.689	2.131	182
De 121 a 150 m ²	20.185	229	124	84	21
Més 150 m ²	18.624	150	73	59	18

Departament d'Estadística. Ajuntament de Barcelona.

Font: Cens de Població i Habitatges 2001. Instituto Nacional de Estadística.

7. Habitatges familiars segons superfície per districte i zones estadístiques. Percentatges. 2001

	BARCELONA	8. NOU BARRIS	ZEG 26 Vilapicina-Turó de la Peira	ZEG 27 Roquetes-Verdum	ZEG 28 Ciutat Meridiana-Vallbona	% Nou Barris / Barcelona
TOTAL	100,0	100,0	100,0	100,0	100,0	10,5
Fins 30 m ²	0,6	0,3	0,2	0,4	0,3	6,0
De 31 a 60 m ²	26,4	39,5	35,8	40,4	54,6	15,7
De 61 a 90 m ²	50,7	53,2	56,8	52,1	40,0	11,0
De 91 a 120 m ²	15,9	6,4	6,5	6,6	4,2	4,2
De 121 a 150 m ²	3,4	0,4	0,5	0,3	0,5	1,1
Més 150 m ²	3,1	0,2	0,3	0,2	0,4	0,8

Departament d'Estadística. Ajuntament de Barcelona.

Font: Cens de Població i Habitatges 2001. Instituto Nacional de Estadística.



HABITATGES

8. Habitatges familiars segons superfície per districte i zones de recerca. 2001

	TOTAL	Fins a 30 m ²	De 31 a 60 m ²	De 61 a 90 m ²	De 91 a 120 m ²	De 121 a 150 m ²	Més de 150 m ²
8. NOU BARRIS	62.332	200	24.610	33.141	4.002	229	150
ZRP 172	3.098	7	620	2.208	228	26	9
ZRP 173	3.424	11	829	2.135	410	27	12
ZRP 174	3.253	4	1.010	1.874	327	20	18
ZRP 175	2.951	9	995	1.729	181	23	14
ZRP 176	2.390	5	506	1.693	175	8	3
ZRP 177	3.869	0	1.997	1.718	143	3	8
ZRP 178	3.655	7	1.521	1.945	171	9	2
ZRP 179	2.398	3	1.230	1.114	42	3	6
ZRP 180	764	1	518	227	12	5	1
ZRP 181	3.522	3	399	2.541	569	3	7
ZRP 182	2.325	0	742	1.389	188	5	1
ZRP 183	2.979	11	1.708	1.144	101	11	4
ZRP 184	2.119	7	1.027	983	88	10	4
ZRP 185	1.779	78	774	824	87	9	7
ZRP 186	2.423	10	1.144	1.141	112	6	10
ZRP 187	1.941	0	624	1.222	90	3	2
ZRP 188	3.629	7	1.658	1.785	162	9	8
ZRP 189	1.957	4	1.236	702	13	1	1
ZRP 190	1.520	2	854	603	53	7	1
ZRP 191	2.780	12	1.656	1.016	87	6	3
ZRP 192	2.444	5	1.055	1.239	128	8	9
ZRP 193	2.775	2	138	2.174	453	6	2
ZRP 194	1.354	4	965	340	37	5	3
ZRP 195	473	4	142	222	86	9	10
ZRP 196	2.264	2	1.222	1.003	33	2	2
ZRP 197	246	2	40	170	26	5	3

Departament d'Estadística. Ajuntament de Barcelona.
Font: Cens de Població i Habitatges 2001. Instituto Nacional de Estadística.

9. Evolució habitatges familiars segons règim de tinença al districte. 1991-2001

	1991	%	2001	%
TOTAL	62.169	100,0	62.332	100,0
Propietat	45.454	73,1	49.861	80,0
Lloguer	14.577	23,4	10.496	16,8
Altres	2.138	3,4	1.975	3,2

Departament d'Estadística. Ajuntament de Barcelona.
 Font: Cens de Població i Habitatges 1991 i 2001. Instituto Nacional de Estadística. Institut d'Estadística de Catalunya.

10. Habitatges familiars segons règim de tinença per districte i zones estadístiques. Absoluts. 2001

	BARCELONA	8. NOU BARRIS	ZEG 26 Vilapicina-Turó de la Peira	ZEG 27 Roquetes-Verdum	ZEG 28 Ciutat Meridiana-Vallbona
TOTAL	594.451	62.332	25.334	32.262	4.736
Habitatge de propietat	405.090	49.861	18.649	27.069	4.143
Per compra, totalment pagat	271.693	36.164	12.857	20.260	3.047
Per compra, amb pagaments pendents	117.543	12.209	5.181	6.005	1.023
Per herència o per donació	15.854	1.488	611	804	73
De lloguer	169.137	10.496	5.956	4.080	460
Cedit gratuïtament o a baix preu	8.075	657	250	362	45
Una altra forma de tinença	12.149	1.318	479	751	88

Departament d'Estadística. Ajuntament de Barcelona.
 Font: Cens de Població i Habitatges 2001. Instituto Nacional de Estadística. Institut d'Estadística de Catalunya.

11. Habitatges familiars segons règim de tinença per districte i zones estadístiques. Percentatges. 2001

	BARCELONA	8. NOU BARRIS	ZEG 26 Vilapicina- Turó de la Peira	ZEG 27 Roquetes- Verdum	ZEG 28 Ciutat Meridiana- Vallbona	% Nou Barris / Barcelona
TOTAL	100,0	100,0	100,0	100,0	100,0	10,5
Habitatge de propietat	68,1	80,0	73,6	83,9	87,5	12,3
Per compra, totalment pagat	45,7	58,0	50,8	62,8	64,3	13,3
Per compra, amb pagaments pendents	19,8	19,6	20,5	18,6	21,6	10,4
Per herència o per donació	2,7	2,4	2,4	2,5	1,5	9,4
De lloguer	28,5	16,8	23,5	12,6	9,7	6,2
Cedit gratuïtament o a baix preu	1,4	1,1	1,0	1,1	1,0	8,1
Una altra forma de tinença	2,0	2,1	1,9	2,3	1,9	10,8

Departament d'Estadística. Ajuntament de Barcelona.
 Font: Cens de Població i Habitatges 2001. Instituto Nacional de Estadística. Institut d'Estadística de Catalunya.



HABITATGES

12. Habitatges familiars segons règim de tinença per districte i zones de recerca. 2001

	Habitatges de propietat							
	TOTAL	Total	Per compra, totalment pagat	Per compra, pagaments pendents	Per herència o donació	Habitatge de lloguer	Habitatge cedit	Altra forma tinença
8. NOU BARRIS	62.332	49.861	36.164	12.209	1.488	10.496	657	1.318
ZRP 172	3.098	2.546	1.777	681	88	457	31	64
ZRP 173	3.424	2.649	1.778	783	88	672	30	73
ZRP 174	3.253	2.459	1.716	631	112	689	29	76
ZRP 175	2.951	2.302	1.657	544	101	554	36	59
ZRP 176	1.989	1.510	899	570	41	418	21	40
ZRP 177	3.762	2.771	2.100	610	61	885	44	62
ZRP 178	4.120	2.946	1.968	892	86	1.067	43	64
ZRP 179	2.070	1.076	707	348	21	955	13	26
ZRP 180	667	390	255	122	13	259	3	15
ZRP 181	3.455	2.654	2.114	487	53	705	33	63
ZRP 182	2.411	2.116	1.614	457	45	186	24	85
ZRP 183	3.081	2.409	1.778	557	74	547	45	80
ZRP 184	2.131	1.703	1.288	360	55	348	24	56
ZRP 185	1.808	1.471	984	424	63	253	28	56
ZRP 186	2.489	2.061	1.546	447	68	350	22	56
ZRP 187	1.959	1.746	1.341	369	36	160	18	35
ZRP 188	3.658	3.050	2.161	789	100	512	35	61
ZRP 189	1.954	1.755	1.330	342	83	137	12	50
ZRP 190	1.395	1.185	865	287	33	152	17	41
ZRP 191	2.631	2.280	1.755	464	61	276	22	53
ZRP 192	2.629	2.238	1.622	542	74	294	43	54
ZRP 193	2.661	2.401	1.862	480	59	160	39	61
ZRP 194	1.030	895	655	218	22	94	17	24
ZRP 195	748	705	524	171	10	33	3	7
ZRP 196	2.492	2.112	1.588	483	41	317	22	41
ZRP 197	466	431	280	151	0	16	3	16

Departament d'Estadística. Ajuntament de Barcelona.

Font: Cens de Població i Habitatges 2001. Instituto Nacional de Estadística. Institut d'Estadística de Catalunya.



Nou Barris

13. Evolució de l'ocupació mitjana al districte. 1991-2001

	1991	1996	2001
Població	188.781	170.849	162.246
Habitatges ocupats	62.169	60.603	62.332
Ocupació mitjana	3,04	2,82	2,60

Nota: Per a l'any 1996 es tracta d'una estimació a partir del nombre de persones empadronades a cada full padronal del Padró Municipal.

Departament d'Estadística. Ajuntament de Barcelona.

Font: Censos de Població i Habitatges 1991 i 2001. Instituto Nacional de Estadística. Institut d'Estadística de Catalunya.
Estadística de Població 1996. Institut d'Estadística de Catalunya.

14. Ocupació mitjana per districte i zones estadístiques. 2001

	BARCELONA	8. NOU BARRIS	ZEG 26 Vilapicina-Turó de la Peira	ZEG 27 Roquetes-Verdum	ZEG 28 Ciutat Meridiana-Vallbona
Població	1.503.884	162.246	65.034	85.003	12.209
Habitatges ocupats	594.451	62.332	25.334	32.262	4.736
Ocupació mitjana	2,53	2,60	2,57	2,63	2,58

Departament d'Estadística. Ajuntament de Barcelona.

Font: Cens de Població i Habitatges 2001. Instituto Nacional de Estadística. Institut d'Estadística de Catalunya.



HABITATGES

15. Ocupació mitjana per districte i zones de recerca. 2001

	Població	Habitatges ocupats	Ocupació mitjana
8. NOU BARRIS	162.246	62.332	2,60
ZRP 172	7.723	3.098	2,49
ZRP 173	9.126	3.424	2,67
ZRP 174	8.244	3.253	2,53
ZRP 175	7.359	2.951	2,49
ZRP 176	6.380	1.989	3,21
ZRP 177	9.837	3.762	2,61
ZRP 178	8.724	4.120	2,12
ZRP 179	5.520	2.070	2,67
ZRP 180	2.121	667	3,18
ZRP 181	9.865	3.455	2,86
ZRP 182	5.793	2.411	2,40
ZRP 183	7.374	3.081	2,39
ZRP 184	5.503	2.131	2,58
ZRP 185	4.582	1.808	2,53
ZRP 186	6.319	2.489	2,54
ZRP 187	5.187	1.959	2,65
ZRP 188	9.598	3.658	2,62
ZRP 189	4.733	1.954	2,42
ZRP 190	3.731	1.395	2,67
ZRP 191	7.124	2.631	2,71
ZRP 192	7.104	2.629	2,70
ZRP 193	8.090	2.661	3,04
ZRP 194	3.757	1.030	3,65
ZRP 195	1.437	748	1,92
ZRP 196	6.250	2.492	2,51
ZRP 197	765	466	1,64

Departament d'Estadística. Ajuntament de Barcelona.

Font: Cens de Població i Habitatges 2001. Instituto Nacional de Estadística. Institut d'Estadística de Catalunya.



Nou Barris

0. RESUM D'INDICADORS, GRÀFICS I NOTES

1. TERRITORI

2. POBLACIÓ

3. RELACIÓ AMB L'ACTIVITAT I OCUPACIÓ

4. MOVIMENT DEMOGRÀFIC

5. CARACTERÍSTIQUES DE LES LLARS

6. EDIFICIS

7. HABITATGES

8. CONSTRUCCIÓ I PREUS DELS HABITATGES

9. EXPEDIENTS D'ACTIVITATS ECONÒMIQUES

10. PARC DE VEHICLES

11. ELECCIONS

12. ALTRES ESTADÍSTIQUES

13. MAPES GUIA

1. Evolució llicències d'obra previstes al districte. 2000-2004

	2000	%	2001	%	2002	%	2003	%	2004	%
Habitatges previstos										
Total	213	100,0	304	100,0	686	100,0	522	100,0	406	100,0
Nova planta	202	94,8	283	93,1	678	98,8	489	93,7	394	97,0
De reforma i ampliació	11	5,2	21	6,9	8	1,2	33	6,3	12	3,0
Places d'aparcament previstes										
Total	938	100,0	834	100,0	777	100,0	1.173	100,0	1.764	100,0
En edificis residencials	377	40,2	493	59,1	767	98,7	785	66,9	726	41,2
En altres tipus d'edificis	561	59,8	341	40,9	10	1,3	388	33,1	1.038	58,8
Sostre a construir previst (m²)										
Total	58.931	100,0	63.525	100,0	97.764	100,0	84.651	100,0	174.586	100,0
Residencial	18.525	31,4	22.115	34,8	59.440	60,8	40.419	47,7	38.258	21,9
Aparcament	24.742	42,0	26.335	41,5	23.463	24,0	32.691	38,6	72.692	41,6
Equipament	8.835	15,0	5.872	9,2	4.156	4,3	4.828	5,7	30	0,0
Comercial	5.114	8,7	7.901	12,4	9.361	9,6	5.436	6,4	60.923	34,9
Industrial	0	0,0	126	0,2	479	0,5	0	0,0	0	0,0
Oficines	0	0,0	0	0,0	0	0,0	42	0,1	0	0,0
Hotels	0	0,0	0	0,0	0	0,0	0	0,0	0	0,0
Altres usos	1.715	2,9	1.176	1,9	866	0,9	1.234	1,5	2.682	1,5

Departament d'Estadística. Ajuntament de Barcelona.
 Font: Direcció d'Actuació Urbanística. Ajuntament de Barcelona.

2. Llicències d'obra previstes al districte. 2004

	BARCELONA	%	8. NOU BARRIS	%	% Nou Barris / Barcelona
Habitatges previstos					
Total	5.945	100,0	406	100,0	6,8
Nova planta	4.592	77,2	394	97,0	8,6
De reforma i ampliació	1.353	22,8	12	3,0	0,9
Places d'aparcament previstes					
Total	9.900	100,0	1.764	100,0	17,8
En edificis residencials	5.652	57,1	726	41,2	12,8
En altres tipus d'edificis	4.248	42,9	1.038	58,8	24,4
Sostre a construir previst (m²)					
Total	1.512.180	100,0	174.586	100,0	11,5
Residencial	487.497	32,2	38.258	21,9	7,8
Aparcament	351.521	23,2	72.692	41,6	20,7
Equipament	218.272	14,4	30	0,0	0,0
Comercial	127.140	8,4	60.923	34,9	47,9
Industrial	82.052	5,4	0	0,0	0,0
Oficines	87.280	5,8	0	0,0	0,0
Hotels	101.465	6,7	0	0,0	0,0
Altres usos	56.953	3,8	2.682	1,5	4,7

Departament d'Estadística. Ajuntament de Barcelona.
 Font: Direcció d'Actuació Urbanística. Ajuntament de Barcelona.



CONSTRUCCIÓ I PREUS DELS HABITATGES

3. Evolució habitatges iniciats i acabats al districte. 2000-2004

	2000	%	2001	%	2002	%	2003	%	2004	%
Habitatges iniciats	238	100,0	365	100,0	713	100,0	742	100,0	250	100,0
4t. trimestre	74	31,1	142	38,9	30	4,2	174	23,5	89	35,6
3r. trimestre	22	9,2	32	8,8	61	8,6	238	32,1	45	18,0
2n. trimestre	84	35,3	156	42,7	527	73,9	260	35,0	91	36,4
1r. trimestre	58	24,4	35	9,6	95	13,3	70	9,4	25	10,0
Habitatges acabats	310	100,0	99	100,0	614	100,0	379	100,0	366	100,0
4t. trimestre	117	37,7	39	39,4	405	66,0	54	14,2	118	32,2
3r. trimestre	31	10,0	26	26,3	29	4,7	191	50,4	35	9,6
2n. trimestre	89	28,7	21	21,2	31	5,0	126	33,2	51	13,9
1r. trimestre	73	23,5	13	13,1	149	24,3	8	2,1	162	44,3

Nota: Els habitatges iniciats s'han extret dels projectes visats pels col·legis d'Aparelladors.
Els habitatges acabats s'han extret dels certificats finals d'obra dels col·legis d'Aparelladors.

Departament d'Estadística. Ajuntament de Barcelona.

Font: Direcció General d'Arquitectura i Habitatge. Departament Política Territorial. Generalitat de Catalunya.

4. Habitatges iniciats i acabats al districte. 2004

	BARCELONA	%	8. NOU BARRIS	%	% Nou Barris / Barcelona
Habitatges iniciats	5.090	100,0	250	100,0	4,9
4t. trimestre	1.701	33,4	89	35,6	5,2
3r. trimestre	694	13,6	45	18,0	6,5
2n. trimestre	1.322	26,0	91	36,4	6,9
1r. trimestre	1.373	27,0	25	10,0	1,8
Habitatges acabats	4.641	100,0	366	100,0	7,9
4t. trimestre	955	20,6	118	32,2	12,4
3r. trimestre	808	17,4	35	9,6	4,3
2n. trimestre	1.112	24,0	51	13,9	4,6
1r. trimestre	1.766	38,0	162	44,3	9,2

Nota: Els habitatges iniciats s'han extret dels projectes visats pels col·legis d'Aparelladors.
Els habitatges acabats s'han extret dels certificats finals d'obra dels col·legis d'Aparelladors.

Departament d'Estadística. Ajuntament de Barcelona.

Font: Direcció General d'Arquitectura i Habitatge. Departament Política Territorial. Generalitat de Catalunya.

5. Evolució estimació del preu de venda i lloguer al districte. 2000-2004

	2000	2001	2002	2003	2004
Venda (€/m ²)					
Habitatges nous	1.701	2.145	2.319	2.852	3.350
Habitatges de segona mà	1.647	2.038	2.239	2.544	2.985
Oficines	1.033	1.459	1.322	1.588	2.716
Locals comercials	823	1.054	1.160	1.322	1.582
Lloguer (€/m ² mensuals)					
Habitatges	5,6	6,3	7,0	8,3	8,7
Oficines	5,8	6,9	7,2	7,3	7,5
Locals comercials	5,4	5,8	6,8	7,0	8,7

Departament d'Estadística. Ajuntament de Barcelona.

Font: Tecnigrama. Informe de Coyuntura Immobiliària en Barcelona.

Departament d'Estudis Fiscals. Institut Municipal d'Hisenda. Ajuntament de Barcelona.



Nou Barris

6. Estimació del preu de venda i lloguer per districte i zones estadístiques. Absoluts. 2004

	BARCELONA	8. NOU BARRIS	Vilapicina-Turó de la Peira ZEG 26	Roquetes-Verdum ZEG 27	Ciutat Meridiana-Vallbona ZEG 28
Venda (€/m²)					
Habitatges nous	4.193	3.350	-	-	-
Habitatges de segona mà	3.672	2.985	3.227	2.957	2.511
Oficines	2.928	2.716	-	-	-
Locals comercials	1.971	1.582	1.746	1.457	2.680
Lloguer (€/m² mensuals)					
Habitatges	10,7	8,7	8,8	8,4	9,6
Oficines	10,2	7,5	-	-	-
Locals comercials	9,3	8,7	8,8	9,4	9,9

Departament d'Estadística. Ajuntament de Barcelona.
 Font: Tecnigrama. Informe de Coyuntura Inmobiliària en Barcelona.
 Departament d'Estudis Fiscals. Institut Municipal d'Hisenda. Ajuntament de Barcelona.

7. Estimació del preu de venda i lloguer per districte i zones estadístiques. Percentatges. 2004

	BARCELONA	Nou Barris / Barcelona	Vilapicina-Turó de la Peira / Barcelona ZEG 26	Roquetes-Verdum / Barcelona ZEG 27	Ciutat Meridiana-Vallbona / Barcelona ZEG 28
Venda (números índex)					
Habitatges nous	100,0	79,9	-	-	-
Habitatges de segona mà	100,0	81,3	87,9	80,5	68,4
Oficines	100,0	92,8	-	-	-
Locals comercials	100,0	80,3	88,6	73,9	136,0
Lloguer (números índex)					
Habitatges	100,0	81,4	82,1	78,4	89,7
Oficines	100,0	73,1	-	-	-
Locals comercials	100,0	93,9	95,1	102,0	107,2

Departament d'Estadística. Ajuntament de Barcelona.
 Font: Tecnigrama. Informe de Coyuntura Inmobiliària en Barcelona.
 Departament d'Estudis Fiscals. Institut Municipal d'Hisenda. Ajuntament de Barcelona.

8. Evolució tipologia i valors cadastrals al districte. 2002-2004

	2002	%	2003	%	2004	%
Total locals cadastrals						
Locals habitatge	104.058	100,0	104.642	100,0	106.526	100,0
Locals aparcament	75.202	72,3	75.351	72,0	75.641	71,0
Altres tipus de locals	15.068	14,5	15.537	14,8	17.614	16,5
	13.788	13,2	13.754	13,1	13.271	12,5
Valors unitaris (€/m²)						
Valor cadastral	529,2	100,0	525,5	100,0	531,4	100,0
Valor del sòl	287,0	54,2	284,6	54,1	283,6	53,4
Valor de la construcció més serveis	241,6	45,7	240,4	45,7	247,4	46,5

Nota: el valor cadastral s'ha calculat a partir dels seus components, els quals estan afectats per coeficients correctors.

Departament d'Estadística. Ajuntament de Barcelona.
 Font: Cadastre de la ciutat de Barcelona.
 Departament d'Estudis Fiscals. Institut Municipal d'Hisenda. Ajuntament de Barcelona.



CONSTRUCCIÓ I PREUS DELS HABITATGES

9. Tipologia i valors cadastrals per districte i zones estadístiques. Absoluts. 2004

	BARCELONA	8. NOU BARRIS	Vilapicina-Turó de la Peira	ZEG 26 Roquetes-Verdum	ZEG 27 Ciutat Meridiana-Vallbona	ZEG 28
Total locals cadastrals	1.308.393	106.526	45.855	53.173	7.498	
Locals habitatge	794.616	75.641	31.268	38.324	6.049	
Locals aparcament	294.005	17.614	8.554	8.730	330	
Altres tipus de locals	219.772	13.271	6.033	6.119	1.119	
Valors unitaris (€/m²)						
Valor cadastral	644,8	531,4	565,2	553,8	523,4	
Valor del sòl	397,6	283,6	270,8	307,9	272,4	
Valor de la construcció més serveis	246,9	247,4	293,0	245,8	250,7	

Nota: el valor cadastral s'ha calculat a partir dels seus components, els quals estan afectats per coeficients correctors.

Departament d'Estadística. Ajuntament de Barcelona.

Font: Cadastre de la ciutat de Barcelona.

Departament d'Estudis Fiscals. Institut Municipal d'Hisenda. Ajuntament de Barcelona.

10. Tipologia i valors cadastrals per districte i zones estadístiques. Percentatges. 2004

	BARCELONA	8. NOU BARRIS	Vilapicina-Turó de la Peira	ZEG 26 Roquetes-Verdum	ZEG 27 Ciutat Meridiana-Vallbona	ZEG 28	% Nou Barris / Barcelona
Total locals cadastrals	100,0	100,0	100,0	100,0	100,0	100,0	8,1
Locals habitatge	60,7	71,0	68,2	72,1	80,7	80,7	9,5
Locals aparcament	22,5	16,5	18,6	16,4	4,4	4,4	6,0
Altres tipus de locals	16,8	12,5	13,2	11,5	14,9	14,9	6,0
Valors unitaris (números índex)							
Valor cadastral	100,0	82,4	87,7	85,9	81,2	81,2	-
Valor del sòl	100,0	71,3	68,1	77,4	68,5	68,5	-
Valor de la construcció més serveis	100,0	100,2	118,7	99,5	101,6	101,6	-

Nota: el valor cadastral s'ha calculat a partir dels seus components, els quals estan afectats per coeficients correctors.

Departament d'Estadística. Ajuntament de Barcelona.

Font: Cadastre de la ciutat de Barcelona.

Departament d'Estudis Fiscals. Institut Municipal d'Hisenda. Ajuntament de Barcelona.



Nou Barris

11. Tipologia i valors cadastrals per districte i zones de recerca. 2004

	Locals cadastrals				Valors unitaris (€/m ²)		
	Total locals	Locals habitatge	Locals aparcaments	Altres locals	Valor cadastral	Valor del sòl	Valor construcció més serveis
8. NOU BARRIS	106.526	75.641	17.614	13.271	531,4	283,6	247,4
ZRP 172	6.204	3.804	1.663	737	546,4	315,7	230,6
ZRP 173	6.859	4.114	1.707	1.038	565,9	307,5	258,4
ZRP 174	6.003	4.086	1.028	889	572,2	320,1	252,1
ZRP 175	5.175	3.601	897	677	573,9	325,2	248,6
ZRP 176	4.394	2.810	950	634	587,9	277,4	310,5
ZRP 177	6.076	4.424	1.010	642	541,1	287,2	253,9
ZRP 178	6.501	4.725	809	967	534,3	318,2	214,8
ZRP 179	3.238	2.708	225	305	516,1	340,3	175,8
ZRP 180	1.405	996	265	144	423,9	225,2	198,7
ZRP 181	7.549	4.310	2.191	1.048	574,7	297,7	277,0
ZRP 182	2.666	2.481	7	178	603,1	372,5	227,7
ZRP 183	4.559	3.514	511	534	497,0	272,7	224,3
ZRP 184	3.298	2.540	303	455	504,2	270,0	234,3
ZRP 185	3.461	2.421	599	441	543,5	279,1	264,3
ZRP 186	4.872	3.087	1.350	435	502,1	252,3	249,8
ZRP 187	3.612	2.225	978	409	533,2	259,2	274,0
ZRP 188	6.264	4.429	1.190	645	526,0	264,1	261,7
ZRP 189	2.414	2.129	3	282	517,7	299,5	217,5
ZRP 190	2.032	1.749	92	191	468,7	254,0	214,4
ZRP 191	4.835	3.344	763	728	463,0	228,0	235,0
ZRP 192	4.044	3.177	424	443	457,6	221,1	236,5
ZRP 193	3.567	2.918	319	330	556,7	274,7	282,1
ZRP 194	1.893	1.667	27	199	408,7	184,0	224,7
ZRP 195	1.479	1.075	99	305	498,0	265,4	228,5
ZRP 196	3.088	2.605	144	339	436,0	193,9	242,1
ZRP 197	1.038	702	60	276	468,8	218,4	228,5

Nota: el valor cadastral s'ha calculat a partir dels seus components, els quals estan afectats per coeficients correctors.

Departament d'Estadística. Ajuntament de Barcelona.

Font: Cadastre de la ciutat de Barcelona.

Departament d'Estudis Fiscals. Institut Municipal d'Hisenda. Ajuntament de Barcelona.



CONSTRUCCIÓ I PREUS DELS HABITATGES

12. Evolució locals habitatge segons superfície al districte. 2002-2004

	2002	%	2003	%	2004	%
TOTAL	75.202	100,0	75.351	100,0	75.641	100,0
Fins a 30 m ²	2.663	3,5	2.650	3,5	2.430	3,2
De 31 a 60 m ²	31.803	42,3	31.778	42,2	31.666	41,9
De 61 a 90 m ²	35.801	47,6	35.877	47,6	36.356	48,1
De 91 a 120 m ²	4.489	6,0	4.607	6,1	4.750	6,3
De 121 a 150 m ²	324	0,4	324	0,4	324	0,4
Més de 150 m ²	122	0,2	115	0,2	115	0,2

Departament d'Estadística. Ajuntament de Barcelona.

Font: Cadastre de la ciutat de Barcelona.

Departament d'Estudis Fiscals. Institut Municipal d'Hisenda. Ajuntament de Barcelona.

13. Locals habitatge segons superfície per districte i zones estadístiques. Absoluts. 2004

	BARCELONA	8. NOU BARRIS	ZEG 26 Vilapicina-Turó de la Peira	ZEG 27 Roquetes-Verdum	ZEG 28 Ciutat Meridiana-Vallbona
TOTAL	794.616	75.641	31.268	38.324	6.049
Fins a 30 m ²	27.914	2.430	766	1.228	436
De 31 a 60 m ²	216.769	31.666	11.582	16.479	3.605
De 61 a 90 m ²	359.984	36.356	16.554	18.006	1.796
De 91 a 120 m ²	120.491	4.750	2.142	2.440	168
De 121 a 150 m ²	35.347	324	177	116	31
Més de 150 m ²	34.111	115	47	55	13

Departament d'Estadística. Ajuntament de Barcelona.

Font: Cadastre de la ciutat de Barcelona.

Departament d'Estudis Fiscals. Institut Municipal d'Hisenda. Ajuntament de Barcelona.

14. Locals habitatge segons superfície per districte i zones estadístiques. Percentatges. 2004

	BARCELONA	8. NOU BARRIS	ZEG 26 Vilapicina-Turó de la Peira	ZEG 27 Roquetes-Verdum	ZEG 28 Ciutat Meridiana-Vallbona	% Nou Barris / Barcelona
TOTAL	100,0	100,0	100,0	100,0	100,0	9,5
Fins a 30 m ²	3,5	3,2	2,5	3,2	7,2	8,7
De 31 a 60 m ²	27,3	41,9	37,0	43,0	59,6	14,6
De 61 a 90 m ²	45,3	48,1	52,9	47,0	29,7	10,1
De 91 a 120 m ²	15,2	6,3	6,9	6,4	2,8	3,9
De 121 a 150 m ²	4,4	0,4	0,6	0,3	0,5	0,9
Més de 150 m ²	4,3	0,2	0,2	0,1	0,2	0,3

Departament d'Estadística. Ajuntament de Barcelona.

Font: Cadastre de la ciutat de Barcelona.

Departament d'Estudis Fiscals. Institut Municipal d'Hisenda. Ajuntament de Barcelona.



Nou Barris

15. Locals habitatge segons superfície per districte i zones de recerca. 2004

	TOTAL	Fins a 30 m ²	31-60 m ²	61-90 m ²	91-120 m ²	121-150 m ²	Més de 150 m ²
8. NOU BARRIS	75.641	2.430	31.666	36.356	4.750	324	115
ZRP 172	3.804	68	798	2.580	320	34	4
ZRP 173	4.114	130	1.065	2.322	573	18	6
ZRP 174	4.086	128	1.396	2.215	307	34	6
ZRP 175	3.601	89	1.218	2.010	242	27	15
ZRP 176	2.810	75	627	1.756	296	48	8
ZRP 177	4.424	68	2.408	1.773	169	6	0
ZRP 178	4.725	81	1.904	2.520	212	1	7
ZRP 179	2.708	66	1.512	1.104	21	5	0
ZRP 180	996	61	654	274	2	4	1
ZRP 181	4.310	5	428	3.211	665	0	1
ZRP 182	2.481	0	820	1.547	114	0	0
ZRP 183	3.514	62	2.224	1.117	97	12	2
ZRP 184	2.540	79	1.380	973	92	15	1
ZRP 185	2.421	403	1.065	831	109	9	4
ZRP 186	3.087	98	1.587	1.149	213	25	15
ZRP 187	2.225	43	895	1.214	70	2	1
ZRP 188	4.429	144	2.189	1.808	237	32	19
ZRP 189	2.129	22	1.277	828	2	0	0
ZRP 190	1.749	40	1.031	630	40	5	3
ZRP 191	3.344	127	2.045	1.069	97	4	2
ZRP 192	3.177	199	1.500	1.314	145	12	7
ZRP 193	2.918	6	38	2.315	559	0	0
ZRP 194	1.667	49	1.228	347	35	6	2
ZRP 195	1.075	212	469	272	95	18	9
ZRP 196	2.605	1	1.686	912	6	0	0
ZRP 197	702	174	222	265	32	7	2

Departament d'Estadística. Ajuntament de Barcelona.

Font: Cadastre de la ciutat de Barcelona.

Departament d'Estudis Fiscals. Institut Municipal d'Hisenda. Ajuntament de Barcelona.



CONSTRUCCIÓ I PREUS DELS HABITATGES

16. Evolució locals habitatge segons antiguitat al districte. 2002-2004

	2002	%	2003	%	2004	%
TOTAL	75.202	100,0	75.351	100,0	75.641	100,0
Abans de 1901	321	0,4	303	0,4	292	0,4
1901-1940	2.013	2,7	1.956	2,6	1.914	2,5
1941-1960	15.569	20,7	15.460	20,5	15.052	19,9
1961-1980	52.615	70,0	52.602	69,8	52.592	69,5
1981-1990	2.047	2,7	2.046	2,7	2.048	2,7
1991-2000	2.637	3,5	2.674	3,5	2.652	3,5
A partir de l'any 2000	-		310	0,4	1.091	1,4

Departament d'Estadística. Ajuntament de Barcelona.

Font: Cadastre de la ciutat de Barcelona.

Departament d'Estudis Fiscals. Institut Municipal d'Hisenda. Ajuntament de Barcelona.

17. Locals habitatge segons antiguitat per districte i zones estadístiques. Absoluts. 2004

	BARCELONA	8. NOU BARRIS	ZEG 26 Vilapicina-Turó de la Peira	ZEG 27 Roquetes-Verdum	ZEG 28 Ciutat Meridiana-Vallbona
TOTAL	794.616	75.641	31.268	38.324	6.049
Abans de 1901	85.511	292	249	37	6
1901-1940	125.589	1.914	1.485	396	33
1941-1960	107.010	15.052	9.318	4.744	990
1961-1980	381.353	52.592	17.020	30.921	4.651
1981-1990	39.219	2.048	1.121	768	159
1991-2000	42.863	2.652	1.423	1.025	204
A partir de l'any 2000	13.071	1.091	652	433	6

Departament d'Estadística. Ajuntament de Barcelona.

Font: Cadastre de la ciutat de Barcelona.

Departament d'Estudis Fiscals. Institut Municipal d'Hisenda. Ajuntament de Barcelona.

18. Locals habitatge segons antiguitat per districte i zones estadístiques. Percentatges. 2004

	BARCELONA	8. NOU BARRIS	ZEG 26 Vilapicina-Turó de la Peira	ZEG 27 Roquetes-Verdum	ZEG 28 Ciutat Meridiana-Vallbona	% Nou Barris / Barcelona
TOTAL	100,0	100,0	100,0	100,0	100,0	9,5
Abans de 1901	10,8	0,4	0,8	0,1	0,1	0,3
1901-1940	15,8	2,5	4,8	1,0	0,5	1,5
1941-1960	13,5	19,9	29,8	12,4	16,4	14,1
1961-1980	48,0	69,5	54,4	80,7	76,9	13,8
1981-1990	4,9	2,7	3,6	2,0	2,6	5,2
1991-2000	5,4	3,5	4,6	2,7	3,4	6,2
A partir de l'any 2000	1,6	1,4	2,1	1,1	0,1	8,3

Departament d'Estadística. Ajuntament de Barcelona.

Font: Cadastre de la ciutat de Barcelona.

Departament d'Estudis Fiscals. Institut Municipal d'Hisenda. Ajuntament de Barcelona.



Nou Barris

19. Locals habitatge segons antiguitat per districte i zones de recerca. 2004

	TOTAL	Abans de 1901	1901-1940	1941-1960	1961-1980	1981-1990	1991-2000	A partir de l'any 2000
8. NOU BARRIS	75.641	292	1.914	15.052	52.592	2.048	2.652	1.091
ZRP 172	3.804	7	65	1.584	1.766	175	112	95
ZRP 173	4.114	106	157	448	2.748	305	269	81
ZRP 174	4.086	6	238	898	2.715	32	174	23
ZRP 175	3.601	69	36	628	2.564	190	54	60
ZRP 176	2.810	14	193	180	2.191	9	223	0
ZRP 177	4.424	14	65	537	3.493	189	126	0
ZRP 178	4.725	32	129	2.419	1.397	70	331	347
ZRP 179	2.708	0	0	2.448	114	12	134	0
ZRP 180	996	1	602	176	32	139	0	46
ZRP 181	4.310	0	1	6	3.995	0	0	308
ZRP 182	2.481	0	0	0	2.481	0	0	0
ZRP 183	3.514	11	41	723	2.639	65	30	5
ZRP 184	2.540	2	56	168	2.254	31	29	0
ZRP 185	2.421	2	33	240	1.617	38	460	31
ZRP 186	3.087	8	64	313	2.507	100	85	10
ZRP 187	2.225	10	15	129	1.925	114	29	3
ZRP 188	4.429	1	102	290	3.551	280	193	12
ZRP 189	2.129	0	1	800	1.328	0	0	0
ZRP 190	1.749	2	24	930	778	0	12	3
ZRP 191	3.344	0	36	836	2.282	38	113	39
ZRP 192	3.177	1	23	309	2.646	102	74	22
ZRP 193	2.918	0	0	0	2.918	0	0	0
ZRP 194	1.667	0	0	126	1.524	14	3	0
ZRP 195	1.075	3	20	547	404	21	74	6
ZRP 196	2.605	0	0	1	2.604	0	0	0
ZRP 197	702	3	13	316	119	124	127	0

Departament d'Estadística. Ajuntament de Barcelona.

Font: Cadastre de la ciutat de Barcelona.

Departament d'Estudis Fiscals. Institut Municipal d'Hisenda. Ajuntament de Barcelona.



0. RESUM D'INDICADORS, GRÀFICS I NOTES

1. TERRITORI

2. POBLACIÓ

3. RELACIÓ AMB L'ACTIVITAT I OCUPACIÓ

4. MOVIMENT DEMOGRÀFIC

5. CARACTERÍSTIQUES DE LES LLARS

6. EDIFICIS

7. HABITATGES

8. CONSTRUCCIÓ I PREUS DELS HABITATGES

9. EXPEDIENTS D'ACTIVITATS ECONÒMIQUES

10. PARC DE VEHICLES

11. ELECCIONS

12. ALTRES ESTADÍSTIQUES

13. MAPES GUIA

1. Grans sectors per districte i zones estadístiques. Absoluts. 2004

	BARCELONA	8. NOU BARRIS	Vilapicina-Turó de la Peira ZEG 26	Roquetes-Verdum ZEG 27	Ciutat Meridiana-Vallbona ZEG 28	NC
TOTAL	187.836	8.187	3.813	3.986	383	5
Indústria	12.232	575	280	267	28	-
Construcció	12.427	166	73	85	8	-
Comerç detall	35.839	2.328	1.036	1.183	104	5
Comerç engròs	12.835	267	163	96	8	-
Serveis	73.435	3.653	1.583	1.871	199	-
Professionals	41.068	1.198	678	484	36	-

Font: Impost d'activitats econòmiques. Departament d'Estadística. Ajuntament de Barcelona.

2. Grans sectors per districte i zones estadístiques. Percentatges. 2004

	BARCELONA	8. NOU BARRIS	Vilapicina-Turó de la Peira ZEG 26	Roquetes-Verdum ZEG 27	Ciutat Meridiana-Vallbona ZEG 28	% Nou Barris / Barcelona
TOTAL	100,0	100,0	100,0	100,0	100,0	4,4
Indústria	6,5	7,0	7,3	6,7	7,3	4,7
Construcció	6,6	2,0	1,9	2,1	2,1	1,3
Comerç detall	19,1	28,4	27,2	29,7	27,2	6,5
Comerç engròs	6,8	3,3	4,3	2,4	2,1	2,1
Serveis	39,1	44,6	41,5	46,9	52,0	5,0
Professionals	21,9	14,6	17,8	12,1	9,4	2,9

Font: Impost d'activitats econòmiques. Departament d'Estadística. Ajuntament de Barcelona.



EXPEDIENTS D'ACTIVITATS ECONÒMIQUES

3. Grans sectors per districte i zones de recerca. 2004

	TOTAL	Indústria	Construcció	Comerç detall	Comerç engròs	Serveis	Professionals
8. NOU BARRIS	8.187	575	166	2.328	267	3.653	1.198
ZRP 172	480	48	10	95	32	183	112
ZRP 173	671	50	13	144	34	278	152
ZRP 174	600	39	8	152	31	248	122
ZRP 175	473	47	7	142	20	186	71
ZRP 176	348	31	10	93	16	154	44
ZRP 177	503	25	11	125	18	249	75
ZRP 178	522	27	9	224	7	188	67
ZRP 179	174	10	2	55	3	74	30
ZRP 180	42	3	3	6	2	23	5
ZRP 181	598	39	9	145	20	274	111
ZRP 182	142	4	1	39	1	61	36
ZRP 183	379	29	2	138	7	170	33
ZRP 184	366	41	7	99	13	163	43
ZRP 185	306	9	2	147	7	113	28
ZRP 186	466	40	10	135	13	223	45
ZRP 187	246	8	10	81	5	120	22
ZRP 188	409	33	9	87	9	212	59
ZRP 189	104	4	4	34	1	53	8
ZRP 190	58	4	3	6	1	39	5
ZRP 191	378	31	11	138	9	162	27
ZRP 192	278	16	13	60	4	158	27
ZRP 193	256	9	4	74	6	123	40
ZRP 194	91	3	6	25	0	43	14
ZRP 195	33	11	0	2	1	17	2
ZRP 196	233	7	2	72	5	127	20
ZRP 197	26	7	0	5	2	12	0
NC	5	-	-	5	-	-	-

Font: Impos d'activitats econòmiques. Departament d'Estadística. Ajuntament de Barcelona.



Nou Barris

4. Subsectors d'indústria per districte i zones estadístiques. Absoluts. 2004

	BARCELONA	8. NOU BARRIS	ZEG 26 Vilapicina-Turó de la Peira	ZEG 27 Roquetes-Verdum	ZEG 28 Ciutat Meridiana-Vallbona
TOTAL	12.232	575	280	267	28
Energia i aigua	47	0	0	0	0
Química i metall	481	11	4	5	2
Transformació metalls	3.135	139	70	66	3
Productes alimentaris	439	19	11	6	2
Tèxtil i confecció	1.859	137	62	69	6
Edició i mobles	5.082	213	107	94	12
Indústria NCAA	1.189	56	26	27	3

Font: Impost d'activitats econòmiques. Departament d'Estadística. Ajuntament de Barcelona.

5. Subsectors d'indústria per districte i zones estadístiques. Percentatges. 2004

	BARCELONA	8. NOU BARRIS	ZEG 26 Vilapicina-Turó de la Peira	ZEG 27 Roquetes-Verdum	ZEG 28 Ciutat Meridiana-Vallbona	% Nou Barris / Barcelona
TOTAL	100,0	100,0	100,0	100,0	100,0	4,7
Energia i aigua	0,4	0,0	0,0	0,0	0,0	0,0
Química i metall	3,9	1,9	1,4	1,9	7,1	2,3
Transformació metalls	25,6	24,2	25,0	24,7	10,7	4,4
Productes alimentaris	3,6	3,3	3,9	2,2	7,1	4,3
Tèxtil i confecció	15,2	23,8	22,1	25,8	21,4	7,4
Edició i mobles	41,5	37,0	38,2	35,2	42,9	4,2
Indústria NCAA	9,7	9,7	9,3	10,1	10,7	4,7

Font: Impost d'activitats econòmiques. Departament d'Estadística. Ajuntament de Barcelona.



EXPEDIENTS D'ACTIVITATS ECONÒMIQUES

6. Subsectors d'indústria per districte i zones de recerca. 2004

	TOTAL	Energia i aigua	Química i metall	Transformació metalls	Productes alimentaris	Tèxtil i confecció	Edició i mobles	Indústria NCAA
8. NOU BARRIS	575	0	11	139	19	137	213	56
ZRP 172	48	0	0	9	0	12	23	4
ZRP 173	50	0	1	14	1	9	19	6
ZRP 174	39	0	0	7	0	6	20	6
ZRP 175	47	0	1	16	3	8	16	3
ZRP 176	31	0	1	10	1	10	8	1
ZRP 177	25	0	1	7	1	7	7	2
ZRP 178	27	0	0	4	2	8	10	3
ZRP 179	10	0	0	1	3	2	4	0
ZRP 180	3	0	0	2	0	0	0	1
ZRP 181	39	0	0	10	0	11	14	4
ZRP 182	4	0	0	2	0	1	1	0
ZRP 183	29	0	1	9	0	5	8	6
ZRP 184	41	0	1	6	1	14	14	5
ZRP 185	9	0	0	2	0	4	3	0
ZRP 186	40	0	0	15	0	11	12	2
ZRP 187	8	0	0	2	2	1	2	1
ZRP 188	33	0	2	10	0	4	16	1
ZRP 189	4	0	1	2	0	0	0	1
ZRP 190	4	0	0	0	0	1	2	1
ZRP 191	31	0	0	4	1	9	14	3
ZRP 192	16	0	0	0	2	6	6	2
ZRP 193	9	0	0	4	0	2	2	1
ZRP 194	3	0	1	0	0	0	2	0
ZRP 195	11	0	0	0	0	3	7	1
ZRP 196	7	0	0	0	2	1	2	2
ZRP 197	7	0	1	3	0	2	1	0

Font: Impost d'activitats econòmiques. Departament d'Estadística. Ajuntament de Barcelona.

7. Subsectors de comerç a l'engròs per districte i zones estadístiques. Absoluts. 2004

	BARCELONA	8. NOU BARRIS	ZEG 26 Vilapicina-Turó de la Peira	ZEG 27 Roquetes-Verdum	ZEG 28 Ciutat Meridiana-Vallbona
TOTAL	12.835	267	163	96	8
Productes alimentaris	1.997	52	26	23	3
Tèxtil, calçat i pell	1.282	18	10	8	0
Fusta, suro, paper i arts gràfiques	900	22	13	9	0
Productes químics	1.118	23	14	7	2
Maquinària	1.458	28	19	9	0
Electrodomèstics i electrònica	2.134	53	34	18	1
Comerç NCAA	3.946	71	47	22	2

Font: Impost d'activitats econòmiques. Departament d'Estadística. Ajuntament de Barcelona.

8. Subsectors de comerç a l'engròs per districte i zones estadístiques. Percentatges. 2004

	BARCELONA	8. NOU BARRIS	ZEG 26 Vilapicina-Turó de la Peira	ZEG 27 Roquetes-Verdum	ZEG 28 Ciutat Meridiana-Vallbona	% Nou Barris / Barcelona
TOTAL	100,0	100,0	100,0	100,0	100,0	2,1
Productes alimentaris	15,6	19,5	16,0	24,0	37,5	2,6
Tèxtil, calçat i pell	10,0	6,7	6,1	8,3	0,0	1,4
Fusta, suro, paper i arts gràfiques	7,0	8,2	8,0	9,4	0,0	2,4
Productes químics	8,7	8,6	8,6	7,3	25,0	2,1
Maquinària	11,4	10,5	11,7	9,4	0,0	1,9
Electrodomèstics i electrònica	16,6	19,9	20,9	18,8	12,5	2,5
Comerç NCAA	30,7	26,6	28,8	22,9	25,0	1,8

Font: Impost d'activitats econòmiques. Departament d'Estadística. Ajuntament de Barcelona.



EXPEDIENTS D'ACTIVITATS ECONÒMIQUES

9. Subsectors de comerç a l'engròs per districte i zones de recerca. 2004

	TOTAL	Productes alimentaris	Tèxtil, calçat i pell	Fusta, suro, paper i arts gràfiques	Productes químics	Maquinària	Electrodomèstics i electrònica	Comerç NCAA
8. NOU BARRIS	267	52	18	22	23	28	53	71
ZRP 172	32	5	2	6	2	3	8	6
ZRP 173	34	8	2	1	4	7	6	6
ZRP 174	31	1	1	4	4	3	8	10
ZRP 175	20	7	1	1	0	2	3	6
ZRP 176	16	1	2	0	1	3	1	8
ZRP 177	18	1	2	0	1	0	6	8
ZRP 178	7	1	0	1	2	0	2	1
ZRP 179	3	2	0	0	0	1	0	0
ZRP 180	2	0	0	0	0	0	0	2
ZRP 181	20	4	1	4	1	3	5	2
ZRP 182	1	1	0	0	0	0	0	0
ZRP 183	7	2	0	0	1	0	3	1
ZRP 184	13	3	1	0	2	2	3	2
ZRP 185	7	1	3	1	0	0	0	2
ZRP 186	13	2	0	0	2	1	0	8
ZRP 187	5	3	0	1	0	0	1	0
ZRP 188	9	3	2	0	1	1	1	1
ZRP 189	1	0	0	1	0	0	0	0
ZRP 190	1	1	0	0	0	0	0	0
ZRP 191	9	1	1	2	0	1	2	2
ZRP 192	4	1	0	0	0	0	0	3
ZRP 193	6	1	0	0	0	1	3	1
ZRP 194	0	0	0	0	0	0	0	0
ZRP 195	1	0	0	0	1	0	0	0
ZRP 196	5	2	0	0	1	0	1	1
ZRP 197	2	1	0	0	0	0	0	1

Font: Impost d'activitats econòmiques. Departament d'Estadística. Ajuntament de Barcelona.



Nou Barris

10. Subsectors de comerç al detall per districte i zones estadístiques. Absoluts. 2004

	BARCELONA	8. NOU BARRIS	Vilapicina-Turó de la Peira	ZEG 26 Roquetes-Verdum	ZEG 27 Ciutat Meridiana-Vallbona	ZEG 28	NC
TOTAL	35.839	2.328	1.036	1.183	104	5	
Productes alimentaris	11.908	874	349	468	56	1	
Roba i calçat	6.561	456	216	226	14	-	
Articles per a la llar	4.503	303	137	159	6	1	
Llibres i periòdics	1.780	107	55	49	3	-	
Prod. químics i farmacèutics	2.731	209	89	107	13	-	
Material transport	963	42	26	15	1	-	
Comerç NCAA	7.393	337	164	159	11	3	

Font: Impost d'activitats econòmiques. Departament d'Estadística. Ajuntament de Barcelona.

11. Subsectors de comerç al detall per districte i zones estadístiques. Percentatges. 2004

	BARCELONA	8. NOU BARRIS	Vilapicina-Turó de la Peira	ZEG 26 Roquetes-Verdum	ZEG 27 Ciutat Meridiana-Vallbona	ZEG 28	% Nou Barris / Barcelona
TOTAL	100,0	100,0	100,0	100,0	100,0	100,0	6,5
Productes alimentaris	33,2	37,5	33,7	39,6	53,8	7,3	
Roba i calçat	18,3	19,6	20,9	19,1	13,5	7,0	
Articles per a la llar	12,6	13,0	13,2	13,4	5,8	6,7	
Llibres i periòdics	5,0	4,6	5,3	4,1	2,9	6,0	
Prod. químics i farmacèutics	7,6	9,0	8,6	9,1	12,5	7,7	
Material transport	2,7	1,8	2,5	1,3	1,0	4,4	
Comerç NCAA	20,6	14,5	15,8	13,4	10,6	4,6	

Font: Impost d'activitats econòmiques. Departament d'Estadística. Ajuntament de Barcelona.



EXPEDIENTS D'ACTIVITATS ECONÒMIQUES

12. Subsectors de comerç al detall per districte i zones de recerca. 2004

	TOTAL	Productes alimentaris	Roba i calçat	Articles per a la llar	Llibres i periòdics	Prod. químics i farmacèutics	Material transport	Comerç NCAA
8. NOU BARRIS	2.328	874	456	303	107	209	42	337
ZRP 172	95	22	14	16	4	9	7	23
ZRP 173	144	36	22	28	9	13	5	31
ZRP 174	152	34	50	20	10	10	5	23
ZRP 175	142	32	38	24	7	11	1	29
ZRP 176	93	33	15	13	5	7	3	17
ZRP 177	125	40	23	15	10	15	3	19
ZRP 178	224	128	41	16	5	15	1	18
ZRP 179	55	23	11	5	5	7	0	4
ZRP 180	6	1	2	0	0	2	1	0
ZRP 181	145	77	15	15	5	11	1	21
ZRP 182	39	15	4	1	5	6	2	6
ZRP 183	138	30	50	23	4	10	2	19
ZRP 184	99	21	19	20	3	11	2	23
ZRP 185	147	36	44	28	5	19	1	14
ZRP 186	135	39	33	27	6	9	1	20
ZRP 187	81	40	14	6	3	5	2	11
ZRP 188	87	28	15	11	5	11	4	13
ZRP 189	34	24	1	1	1	3	0	4
ZRP 190	6	2	1	0	1	2	0	0
ZRP 191	138	89	14	12	5	8	0	10
ZRP 192	60	26	9	5	1	7	0	12
ZRP 193	74	41	7	10	5	5	0	6
ZRP 194	25	16	2	0	1	5	0	1
ZRP 195	2	0	0	1	0	0	0	1
ZRP 196	72	37	11	5	2	7	1	9
ZRP 197	5	3	1	0	0	1	0	0
NC	5	1	-	1	-	-	-	3

Font: Impost d'activitats econòmiques. Departament d'Estadística. Ajuntament de Barcelona.



Nou Barris

13. Subsectors de serveis per districte i zones estadístiques. Absoluts. 2004

	BARCELONA	8. NOU BARRIS	Vilapicina-Turó de la Peira	ZEG 26 Roquetes-Verdum	ZEG 27 Ciutat Meridiana-Vallbona	ZEG 28
TOTAL	73.435	3.653		1.583	1.871	199
Hosteleria	11.065	660		297	327	36
Transport i comunicació	12.939	1.442		538	800	104
Mediació financera	3.492	167		73	85	9
Act. immobiliàries i serveis empresa	25.326	334		162	162	10
Ensenyament i sanitat	5.934	199		105	83	11
Altres serveis	14.679	851		408	414	29

Font: Impost d'activitats econòmiques. Departament d'Estadística. Ajuntament de Barcelona.

14. Subsectors de serveis per districte i zones estadístiques. Percentatges. 2004

	BARCELONA	8. NOU BARRIS	Vilapicina-Turó de la Peira	ZEG 26 Roquetes-Verdum	ZEG 27 Ciutat Meridiana-Vallbona	ZEG 28	% Nou Barris / Barcelona
TOTAL	100,0	100,0	100,0	100,0	100,0	100,0	5,0
Hosteleria	15,1	18,1	18,8	17,5	18,1	18,1	6,0
Transport i comunicació	17,6	39,5	34,0	42,8	52,3	52,3	11,1
Mediació financera	4,8	4,6	4,6	4,5	4,5	4,5	4,8
Act. immobiliàries i serveis empresa	34,5	9,1	10,2	8,7	5,0	5,0	1,3
Ensenyament i sanitat	8,1	5,4	6,6	4,4	5,5	5,5	3,4
Altres serveis	20,0	23,3	25,8	22,1	14,6	14,6	5,8

Font: Impost d'activitats econòmiques. Departament d'Estadística. Ajuntament de Barcelona.



EXPEDIENTS D'ACTIVITATS ECONÒMIQUES

15. Subsectors de serveis per districte i zones de recerca. 2004

	TOTAL	Hosteleria	Transport i comunicació	Mediació financera	Act. immobiliàries i serveis empresa	Ensenyament i sanitat	Altres serveis
8. NOU BARRIS	3.653	660	1.442	167	334	199	851
ZRP 172	183	34	58	10	23	12	46
ZRP 173	278	50	92	15	26	31	64
ZRP 174	248	54	54	13	34	20	73
ZRP 175	186	30	56	10	20	15	55
ZRP 176	154	41	57	2	7	3	44
ZRP 177	249	37	114	8	21	9	60
ZRP 178	188	39	63	13	16	8	49
ZRP 179	74	11	29	2	11	5	16
ZRP 180	23	1	15	0	4	2	1
ZRP 181	274	36	99	15	45	23	56
ZRP 182	61	13	30	2	5	3	8
ZRP 183	170	31	68	10	8	14	39
ZRP 184	163	23	66	12	18	3	41
ZRP 185	113	20	43	7	11	1	31
ZRP 186	223	50	62	10	26	16	59
ZRP 187	120	23	59	6	9	4	19
ZRP 188	212	37	95	6	12	4	58
ZRP 189	53	14	20	3	1	1	14
ZRP 190	39	4	30	0	3	0	2
ZRP 191	162	35	83	5	6	3	30
ZRP 192	158	22	74	5	13	6	38
ZRP 193	123	19	71	4	5	5	19
ZRP 194	43	8	25	2	0	3	5
ZRP 195	17	5	12	0	0	0	0
ZRP 196	127	18	64	7	9	8	21
ZRP 197	12	5	3	0	1	0	3

Font: Impost d'activitats econòmiques. Departament d'Estadística. Ajuntament de Barcelona.



Nou Barris

16. Sectors d'activitats professionals per districte i zones estadístiques. Absoluts. 2004

	BARCELONA	8. NOU BARRIS	ZEG 26 Vilapicina-Turó de la Peira	ZEG 27 Roquetes-Verdum	ZEG 28 Ciutat Meridiana-Vallbona
TOTAL	41.068	1.198	678	484	36
Agricultura i ramaderia	270	13	8	4	1
Indústria i construcció	6.937	153	78	68	7
Comerç i turisme	4.612	206	120	84	2
Transports i comunicacions	471	24	13	10	1
Act. jurídiques, finan. i asseg.	10.401	274	157	109	8
Act. immob.i serv. empreses	2.727	78	43	33	2
Ensenyament	2.470	67	38	28	1
Sanitat	7.750	213	139	67	7
Art i espectacles	1.317	25	16	9	0
Altres	4.113	145	66	72	7

Font: Impost d'activitats econòmiques. Departament d'Estadística. Ajuntament de Barcelona.

17. Sectors d'activitats professionals per districte i zones estadístiques. Percentatges. 2004

	BARCELONA	8. NOU BARRIS	ZEG 26 Vilapicina-Turó de la Peira	ZEG 27 Roquetes-Verdum	ZEG 28 Ciutat Meridiana-Vallbona	% Nou Barris / Barcelona
TOTAL	100,0	100,0	100,0	100,0	100,0	2,9
Agricultura i ramaderia	0,7	1,1	1,2	0,8	2,8	4,8
Indústria i construcció	16,9	12,8	11,5	14,1	19,4	2,2
Comerç i turisme	11,2	17,2	17,7	17,4	5,6	4,5
Transports i comunicacions	1,1	2,0	1,9	2,1	2,8	5,1
Act. jurídiques, finan. i asseg.	25,3	22,9	23,2	22,5	22,2	2,6
Act. immob.i serv. empreses	6,6	6,5	6,3	6,8	5,6	2,9
Ensenyament	6,0	5,6	5,6	5,8	2,8	2,7
Sanitat	18,9	17,8	20,5	13,8	19,4	2,7
Art i espectacles	3,2	2,1	2,4	1,9	0,0	1,9
Altres	10,0	12,1	9,7	14,9	19,4	3,5

Font: Impost d'activitats econòmiques. Departament d'Estadística. Ajuntament de Barcelona.



EXPEDIENTS D'ACTIVITATS ECONÒMIQUES

18. Sectors d'activitats professionals per districte i zones de recerca. 2004

	TOTAL	Agricultura i ramaderia	Indústria i construcció	Comerç i turisme	Transports i comuni- cacions	Act. jurídiques, finances i asseg.	Act. immob. i serveis empreses	Ensenyament	Sanitat	Art i espectacles	Altres
8. NOU BARRIS	1.198	13	153	206	24	274	78	67	213	25	145
ZRP 172	112	3	22	14	2	22	8	8	24	2	7
ZRP 173	152	3	17	27	2	47	5	7	25	5	14
ZRP 174	122	0	13	22	3	32	9	4	27	2	10
ZRP 175	71	1	10	14	3	17	2	4	12	0	8
ZRP 176	44	0	4	12	1	7	3	3	8	0	6
ZRP 177	75	1	4	11	2	11	8	3	24	2	9
ZRP 178	67	0	7	12	0	12	4	5	15	5	7
ZRP 179	30	0	1	7	0	7	3	4	4	0	4
ZRP 180	5	0	0	1	0	2	1	0	0	0	1
ZRP 181	111	1	15	25	3	22	7	7	14	2	15
ZRP 182	36	1	5	6	0	6	4	2	4	0	8
ZRP 183	33	1	3	6	1	8	3	5	2	0	4
ZRP 184	43	0	8	5	0	13	2	1	6	2	6
ZRP 185	28	0	3	1	0	9	1	3	4	2	5
ZRP 186	45	0	5	8	1	9	3	3	12	0	4
ZRP 187	22	1	3	2	1	5	3	1	4	0	2
ZRP 188	59	0	10	12	3	15	3	3	5	1	7
ZRP 189	8	0	2	1	0	0	1	0	2	0	2
ZRP 190	5	0	1	1	0	0	0	1	1	0	1
ZRP 191	27	0	2	2	0	7	2	0	7	0	7
ZRP 192	27	0	5	5	0	6	3	1	2	1	4
ZRP 193	40	0	6	10	1	9	1	1	4	1	7
ZRP 194	14	1	3	0	0	2	1	1	2	0	4
ZRP 195	2	0	0	0	0	1	0	0	1	0	0
ZRP 196	20	0	4	2	1	5	1	0	4	0	3
ZRP 197	0	0	0	0	0	0	0	0	0	0	0

Font: Impos d'activitats econòmiques. Departament d'Estadística. Ajuntament de Barcelona.



Nou Barris

19. Rànkng d'expedients d'activitats empresarials i professionals al districte. 2004

EPI3D	Literal	Nombre d'expedients	Superfície total (m2)	Superfície mitjana (m2)
721	Transport de viatgers	866	-	-
673	Serveis a cafès i bars amb i sense menjar	525	35.264	67,2
722	Transport de mercaderies per carretera	514	-	-
651	Comerç al detall de productes tèxtils	413	27.368	66,3
659	Altres comerç al detall	331	14.312	43,2
972	Salons de perruqueria	306	11.068	36,2
653	Comerç al detall equipament llar	303	34.815	114,9
691	Reparació articles elèctrics llars	235	31.520	134,1
647	Comerç al detall de productes alimentaris	198	44.620	225,4
652	Comerç al detall de productes farmacèutics	195	13.896	71,3
642	Comerç al detall carns i derivats	188	5.092	27,1
644	Comerç al detall de pa, pastisseria	170	12.157	71,5
731P	Advocats	155	1.249	8,1
511P	Agents comercials	148	186	1,3
641	Comerç al detall fruites, verdures, hortícoles	123	4.244	34,5
646	Comerç al detall tabac i articles fumador	110	702	6,4
812	Caixes d'estalvis	107	23.287	217,6
453	Confecció en sèrie roba i complements	88	7.563	85,9
468	Indústries moble de fusta	76	4.923	64,8
504	Instal·lacions i muntatges	76	-	-

Font: Impost d'activitats econòmiques. Departament d'Estadística. Ajuntament de Barcelona.



0. RESUM D'INDICADORS, GRÀFICS I NOTES

1. TERRITORI

2. POBLACIÓ

3. RELACIÓ AMB L'ACTIVITAT I OCUPACIÓ

4. MOVIMENT DEMOGRÀFIC

5. CARACTERÍSTIQUES DE LES LLARS

6. EDIFICIS

7. HABITATGES

8. CONSTRUCCIÓ I PREUS DELS HABITATGES

9. EXPEDIENTS D'ACTIVITATS ECONÒMIQUES

10. PARC DE VEHICLES

11. ELECCIONS

12. ALTRES ESTADÍSTIQUES

13. MAPES GUIA

1. Evolució vehicles segons tipologia al districte. 2000-2004

	2000	%	2001	%	2002	%	2003	%	2004	%
TOTAL	76.823	100,0	83.918	100,0	82.851	100,0	82.384	100,0	82.518	100,0
Turismes	61.637	80,2	60.830	72,5	60.015	72,4	59.537	72,3	59.316	71,9
Motos	7.697	10,0	7.683	9,2	7.629	9,2	7.652	9,3	7.912	9,6
Ciclomotors	-	-	7.861	9,4	7.697	9,3	7.793	9,5	7.811	9,5
Furgonetes	3.677	4,8	3.624	4,3	3.532	4,3	3.503	4,3	3.579	4,3
Camions	3.071	4,0	3.128	3,7	3.142	3,8	3.010	3,7	2.919	3,5
Altres	741	1,0	792	0,9	836	1,0	889	1,1	981	1,2

Font: Cens de vehicles. Departament d'Estadística. Ajuntament de Barcelona.

2. Tipologia per districte i zones estadístiques. Absoluts. 2004

	BARCELONA	8. NOU BARRIS	ZEG 26 Vilapicina-Turó de la Peira	ZEG 27 Roquetes-Verdum	ZEG 28 Ciutat Meridiana-Vallbona	NC
TOTAL	942.232	82.518	32.240	42.649	6.624	1.005
Turismes	607.791	59.316	23.025	30.897	4.738	656
Motos	149.363	7.912	3.647	3.753	413	99
Ciclomotors	90.730	7.811	2.965	4.053	717	76
Furgonetes	42.234	3.579	1.285	1.910	343	41
Camions	33.646	2.919	966	1.521	317	115
Altres	18.468	981	352	515	96	18

Font: Cens de vehicles. Departament d'Estadística. Ajuntament de Barcelona.

3. Tipologia per districte i zones estadístiques. Percentatges. 2004

	BARCELONA	8. NOU BARRIS	ZEG 26 Vilapicina-Turó de la Peira	ZEG 27 Roquetes-Verdum	ZEG 28 Ciutat Meridiana-Vallbona	NC	% Nou Barris / Barcelona
TOTAL	100,0	100,0	100,0	100,0	100,0	100,0	8,8
Turismes	64,5	71,9	71,4	72,4	71,5	65,3	9,8
Motos	15,9	9,6	11,3	8,8	6,2	9,9	5,3
Ciclomotors	9,6	9,5	9,2	9,5	10,8	7,6	8,6
Furgonetes	4,5	4,3	4,0	4,5	5,2	4,1	8,5
Camions	3,6	3,5	3,0	3,6	4,8	11,4	8,7
Altres	2,0	1,2	1,1	1,2	1,5	1,8	5,3

Font: Cens de vehicles. Departament d'Estadística. Ajuntament de Barcelona.



PARC DE VEHICLES

4. Tipologia per districte i zones de recerca. 2004

	TOTAL	Turismes	Motos	Ciclomotors	Furgonetes	Camions	Altres
8. NOU BARRIS	82.518	59.316	7.912	7.811	3.579	2.919	981
ZRP 172	4.175	2.958	565	350	153	110	39
ZRP 173	4.650	3.294	542	443	172	150	49
ZRP 174	4.169	2.968	491	370	168	114	58
ZRP 175	3.682	2.626	422	303	159	127	45
ZRP 176	3.441	2.462	330	308	182	122	37
ZRP 177	4.669	3.483	437	382	163	142	62
ZRP 178	4.032	2.858	453	409	169	105	38
ZRP 179	2.389	1.720	309	218	71	56	15
ZRP 180	1.033	656	98	182	48	40	9
ZRP 181	5.499	4.097	560	470	200	133	39
ZRP 182	2.868	2.159	296	229	102	59	23
ZRP 183	3.419	2.458	326	325	166	116	28
ZRP 184	2.962	2.129	308	241	129	115	40
ZRP 185	2.123	1.496	195	222	98	88	24
ZRP 186	3.231	2.359	264	294	146	125	43
ZRP 187	2.519	1.870	230	179	105	98	37
ZRP 188	4.848	3.563	396	427	239	160	63
ZRP 189	2.131	1.513	171	256	96	76	19
ZRP 190	1.796	1.262	142	213	93	64	22
ZRP 191	3.518	2.470	283	359	151	168	87
ZRP 192	3.717	2.569	283	400	237	184	44
ZRP 193	4.018	2.952	299	438	148	135	46
ZRP 194	1.851	1.342	116	206	82	88	17
ZRP 195	1.150	733	71	169	83	80	14
ZRP 196	3.067	2.309	201	262	140	108	47
ZRP 197	556	354	25	80	38	41	18
NC	1.005	656	99	76	41	115	18

Font: Cens de vehicles. Departament d'Estadística. Ajuntament de Barcelona.



Nou Barris

5. Evolució turismes segons antiguitat al districte. 2000-2004

	2000	%	2001	%	2002	%	2003	%	2004	%
TOTAL	61.637	100,0	60.830	100,0	60.015	100,0	59.537	100,0	59.316	100,0
Abans 1977	4.918	8,0	4.749	7,8	4.642	7,7	4.571	7,7	4.497	7,6
1978-82	3.392	5,5	2.952	4,9	2.674	4,5	2.491	4,2	2.347	4,0
1983-87	7.408	12,0	5.941	9,8	4.869	8,1	4.023	6,8	3.292	5,6
1988-92	18.690	30,3	16.515	27,2	14.478	24,1	12.318	20,7	10.316	17,4
1993	2.803	4,5	2.691	4,4	2.616	4,4	2.428	4,1	2.152	3,6
1994	3.027	4,9	2.906	4,8	2.783	4,6	2.669	4,5	2.490	4,2
1995	2.558	4,2	2.509	4,1	2.419	4,0	2.301	3,9	2.197	3,7
1996	2.884	4,7	2.817	4,6	2.706	4,5	2.623	4,4	2.500	4,2
1997	3.342	5,4	3.266	5,4	3.184	5,3	3.119	5,2	3.005	5,1
1998	3.771	6,1	3.732	6,1	3.702	6,2	3.624	6,1	3.524	5,9
1999	4.512	7,3	4.441	7,3	4.374	7,3	4.296	7,2	4.200	7,1
2000	4.329	7,0	4.145	6,8	4.091	6,8	4.028	6,8	4.008	6,8
2001	-	-	4.133	6,8	4.166	6,9	4.110	6,9	4.054	6,8
2002	-	-	-	-	3.178	5,3	3.227	5,4	3.183	5,4
2003	-	-	-	-	-	-	3.352	5,6	3.326	5,6
2004	-	-	-	-	-	-	-	-	3.595	6,1
NC	3	0,0	33	0,1	133	0,2	357	0,6	630	1,1

Font: Cens de vehicles. Departament d'Estadística. Ajuntament de Barcelona.



PARC DE VEHICLES

6. Antiguitat dels turismes per districte i zones estadístiques. Absolutos. 2004

	BARCELONA	8. NOU BARRIS	ZEG 26 Vilapicina-Turó de la Peira	ZEG 27 Roquetes-Verdum	ZEG 28 Ciutat Meridiana-Vallbona	NC
TOTAL	607.791	59.316	23.025	30.897	4.738	656
Abans 1977	44.208	4.497	1.595	2.227	435	240
1978-82	24.436	2.347	845	1.169	231	102
1983-87	33.716	3.292	1.318	1.615	299	60
1988-92	93.700	10.316	4.011	5.371	760	174
1993	19.813	2.152	855	1.123	171	3
1994	22.851	2.490	1.002	1.300	178	10
1995	21.584	2.197	871	1.152	169	5
1996	24.879	2.500	974	1.331	188	7
1997	29.154	3.005	1.191	1.576	229	9
1998	36.060	3.524	1.343	1.896	276	9
1999	42.394	4.200	1.630	2.208	342	20
2000	41.474	4.008	1.569	2.131	302	6
2001	44.184	4.054	1.619	2.098	332	5
2002	36.023	3.183	1.289	1.674	220	0
2003	39.573	3.326	1.267	1.799	259	1
2004	44.721	3.595	1.410	1.895	286	4
NC	9.021	630	236	332	61	1

Font: Cens de vehicles. Departament d'Estadística. Ajuntament de Barcelona.

7. Antiguitat dels turismes per districte i zones estadístiques. Percentatges. 2004

	BARCELONA	8. NOU BARRIS	ZEG 26 Vilapicina- Turó de la Peira	ZEG 27 Roquetes- Verdum	ZEG 28 Ciutat Meridiana- Vallbona	NC	% Nou Barris / Barcelona
TOTAL	100,0	100,0	100,0	100,0	100,0	100,0	9,8
Abans 1977	7,3	7,6	6,9	7,2	9,2	36,6	10,2
1978-82	4,0	4,0	3,7	3,8	4,9	15,5	9,6
1983-87	5,5	5,6	5,7	5,2	6,3	9,1	9,8
1988-92	15,4	17,4	17,4	17,4	16,0	26,5	11,0
1993	3,3	3,6	3,7	3,6	3,6	0,5	10,9
1994	3,8	4,2	4,4	4,2	3,8	1,5	10,9
1995	3,6	3,7	3,8	3,7	3,6	0,8	10,2
1996	4,1	4,2	4,2	4,3	4,0	1,1	10,1
1997	4,8	5,1	5,2	5,1	4,8	1,4	10,3
1998	5,9	5,9	5,8	6,1	5,8	1,4	9,8
1999	7,0	7,1	7,1	7,1	7,2	3,1	9,9
2000	6,8	6,8	6,8	6,9	6,4	0,9	9,7
2001	7,3	6,8	7,0	6,8	7,0	0,8	9,2
2002	5,9	5,4	5,6	5,4	4,6	0,0	8,8
2003	6,5	5,6	5,5	5,8	5,5	0,2	8,4
2004	7,4	6,1	6,1	6,1	6,0	0,6	8,0
NC	1,5	1,1	1,0	1,1	1,3	0,2	7,0

Font: Cens de vehicles. Departament d'Estadística. Ajuntament de Barcelona.



Nou Barris

8. Antiguitat dels turismes per districte i zones de recerca. 2004

	TOTAL	Fins a 1977	de 1978 a 1982	de 1983 a 1987	de 1988 a 1992	1993	1994	1995	1996
8. NOU BARRIS	59.316	4.497	2.347	3.292	10.316	2.152	2.490	2.197	2.500
ZRP 172	2.958	218	110	151	428	107	114	89	140
ZRP 173	3.294	213	104	179	558	122	128	111	131
ZRP 174	2.968	191	92	170	527	95	127	152	131
ZRP 175	2.626	168	103	160	483	96	137	98	114
ZRP 176	2.462	167	100	145	427	94	93	93	84
ZRP 177	3.483	201	115	186	573	144	146	121	152
ZRP 178	2.858	216	124	180	547	98	151	121	110
ZRP 179	1.720	153	64	109	336	70	78	64	83
ZRP 180	656	68	33	38	132	29	28	22	29
ZRP 181	4.097	200	136	202	653	176	196	164	192
ZRP 182	2.159	237	100	132	376	69	87	74	90
ZRP 183	2.458	199	100	132	453	70	92	94	102
ZRP 184	2.129	145	94	120	417	83	95	77	88
ZRP 185	1.496	117	75	67	224	62	52	56	66
ZRP 186	2.359	152	83	120	402	75	103	89	113
ZRP 187	1.870	106	63	99	341	65	71	82	80
ZRP 188	3.563	217	138	175	649	125	148	120	162
ZRP 189	1.513	196	80	106	249	58	63	44	55
ZRP 190	1.262	144	61	82	202	36	50	35	44
ZRP 191	2.470	222	96	138	452	95	94	88	107
ZRP 192	2.569	199	96	138	508	102	96	113	85
ZRP 193	2.952	93	47	104	445	107	153	116	147
ZRP 194	1.342	122	60	62	228	52	55	46	46
ZRP 195	733	97	42	84	135	29	28	28	36
ZRP 196	2.309	160	100	109	322	80	83	86	94
ZRP 197	354	56	29	44	75	10	12	9	12
NC	656	240	102	60	174	3	10	5	7

(continua)



PARC DE VEHICLES

8. Antiguitat dels turismes per districte i zones de recerca. 2004 (continuació)

	1997	1998	1999	2000	2001	2002	2003	2004	NC
8. NOU BARRIS	3.005	3.524	4.200	4.008	4.054	3.183	3.326	3.595	630
ZRP 172	146	184	184	212	233	175	183	258	26
ZRP 173	184	202	244	282	224	193	190	187	42
ZRP 174	147	154	213	202	179	181	171	198	38
ZRP 175	144	144	180	163	178	147	139	155	17
ZRP 176	135	148	203	162	201	138	130	115	27
ZRP 177	194	211	270	244	233	192	223	230	48
ZRP 178	135	163	178	164	200	159	136	155	21
ZRP 179	79	104	114	108	124	72	68	84	10
ZRP 180	27	33	44	32	47	32	27	28	7
ZRP 181	214	238	321	329	281	232	239	276	48
ZRP 182	99	118	147	144	142	96	101	125	22
ZRP 183	149	145	168	154	164	132	123	158	23
ZRP 184	107	115	127	154	139	127	111	114	16
ZRP 185	72	87	99	104	118	104	84	87	22
ZRP 186	134	149	185	157	155	110	164	147	21
ZRP 187	92	124	147	120	122	96	125	120	17
ZRP 188	174	226	261	262	261	187	224	196	38
ZRP 189	63	89	94	77	94	62	77	88	18
ZRP 190	56	72	80	90	86	66	66	83	9
ZRP 191	119	139	181	145	148	123	144	155	24
ZRP 192	119	162	150	162	171	129	150	159	30
ZRP 193	178	232	248	233	217	210	191	187	44
ZRP 194	72	63	103	97	92	59	76	90	19
ZRP 195	28	43	29	31	31	29	30	28	5
ZRP 196	110	152	192	162	197	129	143	155	35
ZRP 197	19	18	18	12	12	3	10	13	2
NC	9	9	20	6	5	0	1	4	1

Font: Cens de Vehicles. Departament d'Estadística. Ajuntament de Barcelona

9. Evolució turismes segons potència fiscal al districte. 2000-2004

	2000	%	2001	%	2002	%	2003	%	2004	%
TOTAL	61.637	100,0	60.830	100,0	60.015	100,0	59.537	100,0	59.316	100,0
Menys de 8 cf	1.687	2,7	1.670	2,7	1.634	2,7	1.627	2,7	1.626	2,7
de 8 a 8,9 cf	3.689	6,0	3.312	5,4	3.116	5,2	2.908	4,9	2.724	4,6
de 9 a 9,9 cf	6.114	9,9	5.545	9,1	5.138	8,6	4.820	8,1	4.485	7,6
de 10 a 10,9 cf	12.088	19,6	11.445	18,8	10.967	18,3	10.485	17,6	10.082	17,0
d'11 a 12 cf	13.881	22,5	13.657	22,5	13.298	22,2	13.035	21,9	12.903	21,8
de 12,1 a 16 cf	22.920	37,2	23.818	39,2	24.400	40,7	25.046	42,1	25.818	43,5
més de 16 cf	1.258	2,0	1.383	2,3	1.462	2,4	1.616	2,7	1.677	2,8
NC	-	-	-	-	-	-	-	-	1	0,0

cf: cavalls fiscals

Font: Cens de vehicles. Departament d'Estadística. Ajuntament de Barcelona.

10. Potència fiscal dels turismes per districte i zones estadístiques. Absoluts. 2004

	BARCELONA	8. NOU BARRIS	ZEG 26 Vilapicina-Turó de la Peira	ZEG 27 Roquetes-Verdum	ZEG 28 Ciutat Meridiana-Vallbona	NC
TOTAL	607.791	59.316	23.025	30.897	4.738	656
Menys de 8 cf	20.753	1.626	623	793	132	78
de 8 a 8,9 cf	29.014	2.724	1.005	1.378	247	94
de 9 a 9,9 cf	42.755	4.485	1.702	2.310	392	81
de 10 a 10,9 cf	95.665	10.082	4.021	5.097	818	146
d'11 a 12 cf	118.270	12.903	5.094	6.647	1.053	109
de 12,1 a 16 cf	258.339	25.818	9.822	13.851	2.002	143
més de 16 cf	42.988	1.677	758	820	94	5
NC	7	1	0	1	0	0

cf: cavalls fiscals

Font: Cens de Vehicles. Departament d'Estadística. Ajuntament de Barcelona

11. Potència fiscal dels turismes per districte i zones estadístiques. Percentatges. 2004

	BARCELONA	8. NOU BARRIS	ZEG 26 Vilapicina-Turó de la Peira	ZEG 27 Roquetes-Verdum	ZEG 28 Ciutat Meridiana-Vallbona	NC	% Nou Barris / Barcelona
TOTAL	100,0	100,0	100,0	100,0	100,0	100,0	9,8
Menys de 8 cf	3,4	2,7	2,7	2,6	2,8	11,9	7,8
de 8 a 8,9 cf	4,8	4,6	4,4	4,5	5,2	14,3	9,4
de 9 a 9,9 cf	7,0	7,6	7,4	7,5	8,3	12,3	10,5
de 10 a 10,9 cf	15,7	17,0	17,5	16,5	17,3	22,3	10,5
d'11 a 12 cf	19,5	21,8	22,1	21,5	22,2	16,6	10,9
de 12,1 a 16 cf	42,5	43,5	42,7	44,8	42,3	21,8	10,0
més de 16 cf	7,1	2,8	3,3	2,7	2,0	0,8	3,9

cf: cavalls fiscals

Font: Cens de Vehicles. Departament d'Estadística. Ajuntament de Barcelona



PARC DE VEHICLES

12. Potència fiscal dels turismes per districte i zones de recerca. 2004

	TOTAL	Menys de 8 cf	de 8 a 8,9 cf	de 9 a 9,9 cf	de 10 a 10,9 cf	d'11 a 12 cf	de 12,1 a 16 cf	més de 16 cf	NC
8. NOU BARRIS	59.316	1.626	2.724	4.485	10.082	12.903	25.818	1.677	1
ZRP 172	2.958	90	115	205	511	650	1.277	110	0
ZRP 173	3.294	92	144	205	548	712	1.463	130	0
ZRP 174	2.968	74	124	211	508	655	1.267	129	0
ZRP 175	2.626	66	109	195	465	575	1.134	82	0
ZRP 176	2.462	61	106	178	404	541	1.088	84	0
ZRP 177	3.483	56	139	228	591	781	1.592	96	0
ZRP 178	2.858	100	137	241	538	679	1.099	64	0
ZRP 179	1.720	65	90	184	333	366	638	44	0
ZRP 180	656	19	41	55	123	135	264	19	0
ZRP 181	4.097	64	157	284	650	826	1.969	147	0
ZRP 182	2.159	98	117	207	384	492	818	42	1
ZRP 183	2.458	77	108	184	396	530	1.099	64	0
ZRP 184	2.129	43	101	167	352	462	943	61	0
ZRP 185	1.496	37	67	115	235	323	674	45	0
ZRP 186	2.359	67	94	170	382	529	1.047	70	0
ZRP 187	1.870	46	70	131	305	413	860	45	0
ZRP 188	3.563	80	153	243	591	773	1.602	121	0
ZRP 189	1.513	55	112	134	269	312	595	36	0
ZRP 190	1.262	53	69	113	219	261	510	37	0
ZRP 191	2.470	78	119	178	421	544	1.084	46	0
ZRP 192	2.569	56	119	197	457	517	1.178	45	0
ZRP 193	2.952	39	92	187	436	665	1.472	61	0
ZRP 194	1.342	41	72	108	235	315	550	21	0
ZRP 195	733	30	52	67	137	152	275	20	0
ZRP 196	2.309	45	102	186	372	523	1.043	38	0
ZRP 197	354	16	21	31	74	63	134	15	0
NC	656	78	94	81	146	109	143	5	0

cf: cavalls fiscals

Font: Cens de Vehicles. Departament d'Estadística. Ajuntament de Barcelona

13. Evolució motos segons cubicatge al districte. 2000-2004

	2000	%	2001	%	2002	%	2003	%	2004	%
TOTAL	7.697	100,0	7.683	100,0	7.629	100,0	7.652	100,0	7.912	100,0
Fins a 125 cc	3.662	47,6	3.590	46,7	3.498	45,9	3.442	45,0	3.546	44,8
de 126 a 250 cc	1.849	24,0	1.898	24,7	1.935	25,4	1.977	25,8	2.062	26,1
de 251 a 500 cc	868	11,3	832	10,8	795	10,4	788	10,3	793	10,0
de 501 a 750 cc	1.011	13,1	1.041	13,6	1.072	14,1	1.097	14,3	1.132	14,3
més de 750 cc	307	4,0	322	4,2	329	4,3	348	4,5	379	4,8

cc: centímetres cúbics

Font: Cens de vehicles. Departament d'Estadística. Ajuntament de Barcelona.

14. Cubicatge de motos per districte i zones estadístiques. Absoluts. 2004

	BARCELONA	8. NOU BARRIS	ZEG 26 Vilapicina-Turó de la Peira	ZEG 27 Roquetes-Verdum	ZEG 28 Ciutat Meridiana-Vallbona	NC
TOTAL	149.363	7.912	3.647	3.753	413	99
Fins a 125 cc	77.109	3.546	1.672	1.677	152	45
de 126 a 250 cc	37.283	2.062	978	929	124	31
de 251 a 500 cc	12.663	793	330	398	48	17
de 501 a 750 cc	15.858	1.132	505	555	66	6
més de 750 cc	6.448	379	162	194	23	0
NC	2	0	0	0	0	0

cc: centímetres cúbics

Font: Cens de Vehicles. Departament d'Estadística. Ajuntament de Barcelona.

15. Cubicatge de motos per districte i zones estadístiques. Percentatges. 2004

	BARCELONA	8. NOU BARRIS	ZEG 26 Vilapicina-Turó de la Peira	ZEG 27 Roquetes-Verdum	ZEG 28 Ciutat Meridiana-Vallbona	NC	% Nou Barris / Barcelona
TOTAL	100,0	100,0	100,0	100,0	100,0	100,0	5,3
Fins a 125 cc	51,6	44,8	45,8	44,7	36,8	45,5	4,6
de 126 a 250 cc	25,0	26,1	26,8	24,8	30,0	31,3	5,5
de 251 a 500 cc	8,5	10,0	9,1	10,6	11,6	17,2	6,3
de 501 a 750 cc	10,6	14,3	13,8	14,8	16,0	6,1	7,1
més de 750 cc	4,3	4,8	4,4	5,2	5,6	0,0	5,9

cc: centímetres cúbics

Font: Cens de Vehicles. Departament d'Estadística. Ajuntament de Barcelona.



PARC DE VEHICLES

16. Cubicatge de motos per districte i zones de recerca. 2004

	TOTAL	Fins a 125 cc	de 126 a 250 cc	de 251 a 500 cc	de 501 a 750 cc	més de 750 cc
8. NOU BARRIS	7.912	3.546	2.062	793	1.132	379
ZRP 172	565	279	132	56	77	21
ZRP 173	542	241	139	56	85	21
ZRP 174	491	226	149	37	53	26
ZRP 175	422	197	116	24	64	21
ZRP 176	330	147	82	35	47	19
ZRP 177	437	183	126	41	68	19
ZRP 178	453	206	118	41	66	22
ZRP 179	309	150	89	31	27	12
ZRP 180	98	43	27	9	18	1
ZRP 181	560	256	138	65	70	31
ZRP 182	296	118	96	30	35	17
ZRP 183	326	135	89	39	48	15
ZRP 184	308	144	75	24	50	15
ZRP 185	195	81	49	20	37	8
ZRP 186	264	110	63	24	48	19
ZRP 187	230	105	54	21	37	13
ZRP 188	396	195	91	51	47	12
ZRP 189	171	76	43	22	18	12
ZRP 190	142	62	39	12	24	5
ZRP 191	283	114	78	25	52	14
ZRP 192	283	139	57	33	37	17
ZRP 193	299	142	57	32	52	16
ZRP 194	116	47	30	17	15	7
ZRP 195	71	25	24	6	11	5
ZRP 196	201	71	63	23	34	10
ZRP 197	25	9	7	2	6	1
NC	99	45	31	17	6	0

cc: centímetres cúbics

Font: Cens de Vehicles. Departament d'Estadística. Ajuntament de Barcelona.

17. Evolució matriculació de turismes i motos al districte. 1996-2004

	Turismes	Motos
1996	2.819	174
1997	3.350	323
1998	3.583	388
1999	4.491	498
2000	4.116	445
2001	4.104	386
2002 (1)	3.177	330
2003 (1)	3.352	388
2004 (1)	3.594	660

(1) Pels l'anys 2002, 2003, 2004 no hi ha dades de rematriculacions de motos.

Font: Cens de Vehicles. Departament d'Estadística. Ajuntament de Barcelona.



Nou Barris

18. Matriculació per mesos de turismes per districte i zones estadístiques. Absoluta. 2004

	BARCELONA	8. NOU BARRIS	ZEG 26 Vilapicina-Turó de la Peira	ZEG 27 Roquetes-Verdum	ZEG 28 Ciutat Meridiana-Vallbona	NC
TOTAL	44.645	3.594	1.410	1.894	286	4
Gener	3.048	237	81	138	16	2
Febrer	3.239	288	113	147	26	2
Març	4.074	361	139	195	27	0
Abril	3.501	271	91	163	17	0
Maig	3.873	333	144	162	27	0
Juny	4.198	360	136	192	32	0
Juliol	5.377	440	183	219	38	0
Agost	2.373	190	77	95	18	0
Setembre	3.080	247	93	134	20	0
Octubre	3.766	275	121	133	21	0
Novembre	4.075	292	111	160	21	0
Desembre	4.041	300	121	156	23	0

Font: Cens de Vehicles. Departament d'Estadística. Ajuntament de Barcelona

19. Matriculació per mesos de turismes per districte i zones estadístiques. Percentatges. 2004

	BARCELONA	8. NOU BARRIS	ZEG 26 Vilapicina-Turó de la Peira	ZEG 27 Roquetes-Verdum	ZEG 28 Ciutat Meridiana-Vallbona	NC	% Nou Barris / Barcelona
TOTAL	100,0	100,0	100,0	100,0	100,0	100,0	8,1
Gener	6,8	6,6	5,7	7,3	5,6	50,0	7,8
Febrer	7,3	8,0	8,0	7,8	9,1	50,0	8,9
Març	9,1	10,1	9,9	10,3	9,4	0,0	8,9
Abril	7,8	7,5	6,5	8,6	5,9	0,0	7,7
Maig	8,7	9,3	10,2	8,6	9,4	0,0	8,6
Juny	9,4	10,0	9,6	10,1	11,2	0,0	8,6
Juliol	12,0	12,2	13,0	11,6	13,3	0,0	8,2
Agost	5,3	5,3	5,5	5,0	6,3	0,0	8,0
Setembre	6,9	6,9	6,6	7,1	7,0	0,0	8,0
Octubre	8,4	7,7	8,6	7,0	7,3	0,0	7,3
Novembre	9,1	8,1	7,9	8,4	7,3	0,0	7,2
Desembre	9,1	8,3	8,6	8,2	8,0	0,0	7,4

Font: Cens de Vehicles. Departament d'Estadística. Ajuntament de Barcelona.



PARC DE VEHICLES

20. Matriculació per mesos de motos per districte i zones estadístiques. Absolutos. 2004

	BARCELONA	8. NOU BARRIS	ZEG 26 Vilapicina-Turó de la Peira	ZEG 27 Roquetes-Verdum	ZEG 28 Ciutat Meridiana-Vallbona
TOTAL	11.122	660	308	315	37
Gener	627	31	13	16	2
Febrer	643	31	15	15	1
Març	770	44	24	19	1
Abril	725	24	12	12	0
Maig	794	58	31	24	3
Juny	1.114	56	31	24	1
Juliol	1.167	88	38	48	2
Agost	377	17	5	9	3
Setembre	889	49	22	21	6
Octubre	1.446	87	38	41	8
Novembre	1.405	99	38	56	5
Desembre	1.165	76	41	30	5

Font: Cens de Vehicles. Departament d'Estadística. Ajuntament de Barcelona.

21. Matriculació per mesos de motos per districte i zones estadístiques. Percentatges. 2004

	BARCELONA	8. NOU BARRIS	ZEG 26 Vilapicina-Turó de la Peira	ZEG 27 Roquetes-Verdum	ZEG 28 Ciutat Meridiana-Vallbona	% Nou Barris / Barcelona
TOTAL	100,0	100,0	100,0	100,0	100,0	5,9
Gener	5,6	4,7	4,2	5,1	5,4	4,9
Febrer	5,8	4,7	4,9	4,8	2,7	4,8
Març	6,9	6,7	7,8	6,0	2,7	5,7
Abril	6,5	3,6	3,9	3,8	0,0	3,3
Maig	7,1	8,8	10,1	7,6	8,1	7,3
Juny	10,0	8,5	10,1	7,6	2,7	5,0
Juliol	10,5	13,3	12,3	15,2	5,4	7,5
Agost	3,4	2,6	1,6	2,9	8,1	4,5
Setembre	8,0	7,4	7,1	6,7	16,2	5,5
Octubre	13,0	13,2	12,3	13,0	21,6	6,0
Novembre	12,6	15,0	12,3	17,8	13,5	7,1
Desembre	10,5	11,5	13,3	9,5	13,5	6,5

Font: Cens de Vehicles. Departament d'Estadística. Ajuntament de Barcelona.



Nou Barris

0. RESUM D'INDICADORS, GRÀFICS I NOTES

1. TERRITORI

2. POBLACIÓ

3. RELACIÓ AMB L'ACTIVITAT I OCUPACIÓ

4. MOVIMENT DEMOGRÀFIC

5. CARACTERÍSTIQUES DE LES LLARS

6. EDIFICIS

7. HABITATGES

8. CONSTRUCCIÓ I PREUS DELS HABITATGES

9. EXPEDIENTS D'ACTIVITATS ECONÒMIQUES

10. PARC DE VEHICLES

11. ELECCIONS

12. ALTRES ESTADÍSTIQUES

13. MAPES GUIA

1. Evolució comportament electoral al districte. Absoluts. 1991-2004

	Electors	Votants	PSC	CIU	PP	ICV	ERC	Altres	Blancs	Nuls
LOCALS										
26 maig 1991	156.518	82.470	51.118	13.274	6.543	6.355	1.122	3.281	498	279
28 maig 1995	153.300	97.460	50.804	16.547	15.363	9.695	3.274	872	691	214
13 juny 1999	146.868	74.506	45.297	7.893	10.428	4.108	2.544	2.881	1.013	342
25 maig 2003	134.699	77.348	38.298	8.758	13.128	8.484	5.440	1.801	1.117	322
AUTONÒMIQUES										
15 març 1992	156.448	76.166	31.869	22.453	5.790	6.945	3.599	4.245	939	326
19 novembre 1995	153.545	92.431	31.821	24.311	15.817	12.692	5.651	957	968	214
17 octubre 1999	146.274	84.935	45.826	18.392	10.597	2.720	3.716	2.720	792	172
16 novembre 2003	133.396	80.916	36.494	14.838	12.836	6.751	7.769	1.287	758	183
GENERALS										
6 juny 1993	155.243	116.422	52.196	21.722	21.633	12.103	3.031	4.454	806	477
3 març 1996	153.066	116.297	55.460	18.656	24.785	12.307	3.123	794	851	321
12 març 2000	145.191	91.548	41.434	13.112	24.726	3.447	2.720	4.421	1.263	425
14 març 2004	132.562	99.382	50.467	10.999	18.820	6.678	9.213	1.841	1.039	325
EUROPEES										
12 juny 1994	153.139	77.833	28.543	13.048	17.083	12.541	2.177	3.322	843	276
13 juny 1999	146.868	73.809	38.081	9.584	14.693	3.990	2.016	3.901	1.035	509
13 juny 2004	131.996	53.546	29.507	3.957	11.784	3.841	3.112	967	287	276

Departament d'Estadística. Ajuntament de Barcelona.
 Font: Departament de Governació. Generalitat de Catalunya.
 Ministerio del Interior.

2. Evolució comportament electoral al districte. Percentatges. 1991-2004

	Participació	Abstenció	% sobre votants								Partit més votat
			PSC	CIU	PP	ICV	ERC	Altres	Blancs	Nuls	
LOCALS											
26 maig 1991	52,7	47,3	62,0	16,1	7,9	7,7	1,4	4,0	0,6	0,3	PSC
28 maig 1995	63,6	36,4	52,1	17,0	15,8	9,9	3,4	0,9	0,7	0,2	PSC
13 juny 1999	50,7	49,3	60,8	10,6	14,0	5,5	3,4	3,9	1,4	0,5	PSC
25 maig 2003	57,4	42,6	49,5	11,3	17,0	11,0	7,0	2,3	1,4	0,4	PSC
AUTONÒMIQUES											
15 març 1992	48,7	51,3	41,8	29,5	7,6	9,1	4,7	5,6	1,2	0,4	PSC
19 novembre 1995	60,2	39,8	34,4	26,3	17,1	13,7	6,1	1,0	1,1	0,2	PSC
17 octubre 1999	58,1	41,9	54,0	21,7	12,5	3,2	4,4	3,2	0,9	0,2	PSC
16 novembre 2003	60,7	39,3	45,1	18,3	15,9	8,3	9,6	1,6	0,9	0,2	PSC
GENERALS											
6 juny 1993	75,0	25,0	44,8	18,7	18,6	10,4	2,6	3,8	0,7	0,4	PSC
3 març 1996	76,0	24,0	47,7	16,0	21,3	10,6	2,7	0,7	0,7	0,3	PSC
12 març 2000	63,1	36,9	45,3	14,3	27,0	3,8	3,0	4,8	1,4	0,5	PSC
14 març 2004	75,0	25,0	50,8	11,1	18,9	6,7	9,3	1,9	1,1	0,3	PSC
EUROPEES											
12 juny 1994	50,8	49,2	36,7	16,8	21,9	16,1	2,8	4,3	1,1	0,4	PSC
13 juny 1999	50,3	49,7	51,6	13,0	19,9	5,4	2,7	5,3	1,4	0,7	PSC
13 juny 2004	40,6	59,4	55,1	7,4	22,0	7,2	5,8	1,8	0,5	0,5	PSC

Departament d'Estadística. Ajuntament de Barcelona.
 Font: Departament de Governació. Generalitat de Catalunya.
 Ministerio del Interior.



ELECCIONS

3. Evolució resultats eleccions locals al districte. 1991-2003

	26 maig 1991			28 maig 1995			13 juny 1999			25 maig 2003		
	Absoluts	% s/elec.	% s/vot.	Absoluts	% s/elec.	% s/vot.	Absoluts	% s/elec.	% s/vot.	Absoluts	% s/elec.	% s/vot.
Electors	156.518	100,0		153.300	100,0		146.868	100,0		134.699	100,0	
Votants	82.470	52,7	100,0	97.460	63,6	100,0	74.506	50,7	100,0	77.348	57,4	100,0
Abstenció	74.048	47,3		55.840	36,4		72.362	49,3		57.351	42,6	
PSC-PM (1)	51.118	32,7	62,0	50.804	33,1	52,1	45.297	30,8	60,8	38.298	28,4	49,5
CIU	13.274	8,5	16,1	16.547	10,8	17,0	7.893	5,4	10,6	8.758	6,5	11,3
PP	6.543	4,2	7,9	15.363	10,0	15,8	10.428	7,1	14,0	13.128	9,7	17,0
ICV-EA-EPM (2)	6.355	4,1	7,7	9.695	6,3	9,9	4.108	2,8	5,5	8.484	6,3	11,0
ERC-AM (3)	1.122	0,7	1,4	3.274	2,1	3,4	2.544	1,7	3,4	5.440	4,0	7,0
Altres	3.281	2,1	4,0	872	0,6	0,9	2.881	2,0	3,9	1.801	1,3	2,3
Blancs	498	0,3	0,6	691	0,5	0,7	1013	0,7	1,4	1.117	0,8	1,4
Nuls	279	0,2	0,3	214	0,1	0,2	342	0,2	0,5	322	0,2	0,4

(1) De 1991 a 1999 PSC

(2) Pel 1991 IC; Pel 1995 IC-EV; Pel 1999 IC-V

(3) De 1991 a 1995 ERC; Pel 1999 ERC-EV

Departament d'Estadística. Ajuntament de Barcelona.

Font: Departament de Governació. Generalitat de Catalunya.

Ministerio del Interior.



Nou Barris

4. Resultats eleccions locals per districte i zones estadístiques. Absoluts. 25 maig 2003

	BARCELONA	8. NOU BARRIS	ZEG 26 Vilapicina-Turó de la Peira	ZEG 27 Roquetes-Verdum	ZEG 28 Ciutat Meridiana-Vallbona
Electors	1.285.620	134.699	53.937	70.908	9.854
Votants	758.993	77.348	32.254	40.348	4.746
Abstenció	526.627	57.351	21.683	30.560	5.108
PSC-PM	254.142	38.298	14.165	21.384	2.749
CIU	162.131	8.758	4.586	3.866	306
PP	121.878	13.128	5.611	6.783	734
ERC-AM	96.773	5.440	3.015	2.261	164
ICV-EA-EPM	91.386	8.484	3.573	4.344	567
Altres	17.336	1.801	675	978	148
Blancs	12.675	1.117	507	558	52
Nuls	2.672	322	122	174	26

Departament d'Estadística. Ajuntament de Barcelona.
Font: Ministerio del Interior.

5. Resultats eleccions locals per districte i zones estadístiques. Percentatges. 25 maig 2003

	BARCELONA	8. NOU BARRIS	ZEG 26 Vilapicina-Turó de la Peira	ZEG 27 Roquetes-Verdum	ZEG 28 Ciutat Meridiana-Vallbona
Electors	100,0	100,0	100,0	100,0	100,0
Participació	59,0	57,4	59,8	56,9	48,2
Abstenció	41,0	42,6	40,2	43,1	51,8
Votants	100,0	100,0	100,0	100,0	100,0
PSC-PM	33,5	49,5	43,9	53,0	57,9
CIU	21,4	11,3	14,2	9,6	6,4
PP	16,1	17,0	17,4	16,8	15,5
ERC-AM	12,8	7,0	9,3	5,6	3,5
ICV-EA-EPM	12,0	11,0	11,1	10,8	11,9
Altres	2,3	2,3	2,1	2,4	3,1
Blancs	1,7	1,4	1,6	1,4	1,1
Nuls	0,4	0,4	0,4	0,4	0,5

Departament d'Estadística. Ajuntament de Barcelona.
Font: Ministerio del Interior.



ELECCIONS

6. Resultats eleccions locals per districte i zones de recerca. 25 maig 2003

	Electors	Votants	Abstenció	Blancs	Nuls	PSC-PM	CIU	PP	ERC-AM	ICV-EA-EPM	Altres
8. NOU BARRIS	134.699	77.348	57.351	1.117	322	38.298	8.758	13.128	5.440	8.484	1.801
ZRP 172	6.515	4.287	2.228	64	30	1.585	684	761	511	542	110
ZRP 173	7.566	4.678	2.888	74	16	1.843	731	862	511	549	92
ZRP 174	6.801	4.185	2.616	77	9	1.634	704	722	467	497	75
ZRP 175	6.137	3.728	2.409	81	13	1.577	573	605	390	421	68
ZRP 176	5.327	3.091	2.236	41	8	1.527	343	505	268	330	69
ZRP 177	8.137	4.730	3.407	60	15	2.335	536	883	325	472	104
ZRP 178	7.195	4.120	3.075	66	20	1.935	572	734	286	407	100
ZRP 179	4.592	2.614	1.978	38	5	1.260	359	442	206	267	37
ZRP 180	1.667	821	846	6	6	469	84	97	51	88	20
ZRP 181	8.493	5.382	3.111	78	11	2.367	655	1.088	460	617	106
ZRP 182	5.061	3.134	1.927	28	16	1.550	456	502	246	276	60
ZRP 183	6.012	3.376	2.636	45	17	1.896	305	547	168	328	70
ZRP 184	4.585	2.693	1.892	47	4	1.429	260	477	113	301	62
ZRP 185	3.936	2.108	1.828	19	9	1.170	203	351	75	216	65
ZRP 186	5.333	3.155	2.178	48	11	1.617	300	549	177	382	71
ZRP 187	4.436	2.656	1.780	27	15	1.352	259	473	148	322	60
ZRP 188	7.869	4.478	3.391	94	23	2.388	350	746	238	482	157
ZRP 189	3.941	1.907	2.034	17	10	1.070	169	326	73	197	45
ZRP 190	3.043	1.488	1.555	12	12	875	112	234	74	148	21
ZRP 191	5.892	3.334	2.558	36	15	2.064	237	417	155	336	74
ZRP 192	5.602	2.900	2.702	29	12	1.779	161	425	98	317	79
ZRP 193	6.705	3.737	2.968	78	19	1.827	399	648	236	422	108
ZRP 194	2.840	1.280	1.560	3	8	798	60	195	42	126	48
ZRP 195	1.211	479	732	0	1	277	22	91	16	60	12
ZRP 196	5.104	2.633	2.471	47	17	1.476	202	395	93	325	78
ZRP 197	699	354	345	2	0	198	22	53	13	56	10

Departament d'Estadística. Ajuntament de Barcelona.
Font: Ministerio del Interior.

7. Composició del Consell de Districte. 25 maig 2003

Regidors	
TOTAL	15
PSC-PM	8
PP	3
CIU	2
ICV-EA-EPM	1
ERC-AM	1

Font: Departament d'Estadística. Ajuntament de Barcelona.

8. Regidors de Districte i del Consell de Districte. 25 maig 2003

	Nom	Partit
Regidor del Districte	Il.lm. Sr. Ferran Julián i González	PSC-PM
Regidor President del Consell de Districte	Il.lm. Sr. José Ignacio Cuervo i Argudín	PSC-PM

Font: Departament d'Estadística. Ajuntament de Barcelona.



0. RESUM D'INDICADORS, GRÀFICS I NOTES

1. TERRITORI

2. POBLACIÓ

3. RELACIÓ AMB L'ACTIVITAT I OCUPACIÓ

4. MOVIMENT DEMOGRÀFIC

5. CARACTERÍSTIQUES DE LES LLARS

6. EDIFICIS

7. HABITATGES

8. CONSTRUCCIÓ I PREUS DELS HABITATGES

9. EXPEDIENTS D'ACTIVITATS ECONÒMIQUES

10. PARC DE VEHICLES

11. ELECCIONS

12. ALTRES ESTADÍSTIQUES

13. MAPES GUIA

1. Evolució alumnes no universitaris segons nivell d'ensenyament al districte. 2001-2004

	Curs 2000-2001	%	Curs 2001-2002	%	Curs 2002-2003	%	Curs 2003-2004	%
TOTAL	19.759	100,0	19.299	100,0	19.522	100,0	19.868	100,0
Educació infantil	4.081	20,7	4.178	21,6	4.389	22,5	4.551	22,9
Educació primària	6.490	32,8	6.481	33,6	6.493	33,3	6.652	33,5
Ensenyament secundari	9.188	46,5	8.640	44,8	8.640	44,3	8.665	43,6
ESO	5.311	26,9	5.118	26,5	5.191	26,6	5.193	26,1
Batxillerat	2.116	10,7	1.842	9,5	1.707	8,7	1.655	8,3
Cicles formatius	1.761	8,9	1.680	8,7	1.742	8,9	1.817	9,1

Departament d'Estadística. Ajuntament de Barcelona.
 Font: Estadística de l'Ensenyament. Departament d'Educació. Generalitat de Catalunya.

2. Evolució alumnes no universitaris segons sector d'ensenyament al districte. 2001-2004

	Curs 2000-2001	%	Curs 2001-2002	%	Curs 2002-2003	%	Curs 2003-2004	%
TOTAL	19.759	100,0	19.299	100,0	19.522	100,0	19.868	100,0
Centres públics	9.907	50,1	9.785	50,7	10.271	52,6	10.627	53,5
Centres privats	9.852	49,9	9.514	49,3	9.251	47,4	9.241	46,5

Departament d'Estadística. Ajuntament de Barcelona.
 Font: Estadística de l'Ensenyament. Departament d'Educació. Generalitat de Catalunya.

3. Alumnes no universitaris segons nivell i sector d'ensenyament al districte. Curs 2003-2004

	BARCELONA	%	8. NOU BARRIS	%	% Nou Barris / Barcelona
TOTAL PER NIVELL	227.106	100,0	19.868	100,0	8,7
Educació infantil	51.823	22,8	4.551	22,9	8,8
Educació primària	74.432	32,8	6.652	33,5	8,9
Ensenyament secundari	100.851	44,4	8.665	43,6	8,6
ESO	53.629	23,6	5.193	26,1	9,7
Batxillerat	25.341	11,2	1.655	8,3	6,5
Cicles formatius	21.881	9,6	1.817	9,1	8,3
TOTAL PER SECTOR	227.106	100,0	19.868	100,0	8,7
Centres públics	84.216	37,1	10.627	53,5	12,6
Centres privats	142.890	62,9	9.241	46,5	6,5

Departament d'Estadística. Ajuntament de Barcelona.
 Font: Estadística de l'Ensenyament. Departament d'Educació. Generalitat de Catalunya.

ALTRES ESTADÍSTIQUES

4. Evolució equipaments culturals al districte. 2000-2004

	2000	2001	2002	2003	2004
Biblioteques	5	5	5	4	4
Públiques	5	5	5	4	4
Cinemes (Sales)	0	16	16	16	16
Teatres	2	1	0	0	0

Departament d'Estadística. Ajuntament de Barcelona.

Font: Servei d'Informació. Institut de Cultura. Ajuntament de Barcelona.

5. Equipaments culturals al districte. 2004

	BARCELONA	8. NOU BARRIS	% Nou Barris / Barcelona
Biblioteques	52	4	7,7
Públiques	29	4	13,8
Generals	3	0	0,0
Especialitzades	14	0	0,0
De Museus	6	0	0,0
Arxius	4	0	0,0
Museus	37	0	0,0
Cinemes (Sales)	205	16	7,8
Teatres	49	0	0,0

Departament d'Estadística. Ajuntament de Barcelona.

Font: Servei d'Informació. Institut de Cultura. Ajuntament de Barcelona.



Nou Barris

6. Indicadors socials del districte. 2004

BARCELONA

8. NOU BARRIS

Esperança de vida en néixer. 2002		
Total	79,9	80,0
Homes	76,4	76,1
Dones	83,1	83,7
Índex d'envelliment (1)		
Total	179,7	196,1
Homes	136,0	157,9
Dones	225,4	236,0
Índex de sobreenvelliment (2)		
Total	50,2	44,2
Homes	44,2	39,8
Dones	53,9	47,2
Índex de solitud 65 i més anys (3)		
Total	24,4	21,7
Homes	12,2	10,4
Dones	32,2	29,5
Índex de solitud 75 i més anys (4)		
Total	30,8	28,7
Homes	14,8	13,3
Dones	39,1	37,9
Taxa d'instrucció insuficient. 2001 (5)	11,6	18,8
Taxa de titulats superiors. 2001	12,4	4,6
Índex sintètic desigualtat social estandarditzat. 2001 (6)	780	754

Nota: Els índexs i taxes s'han calculat a partir de la lectura del Padró municipal a juny de 2004.

(1) Índex d'envelliment = (Població de 65 i més anys / població de 0-14 anys) x 100

(2) Índex de sobreenvelliment = (Població de 75 i més anys / població de 65 i més anys) x 100

(3) Índex de solitud 65 i més anys = (Població de 65 i més anys que viu sola / població total de 65 i més anys) x 100

(4) Índex de solitud 75 i més anys = (Població de 75 i més anys que viu sola / població total de 75 i més anys) x 100

(5) Taxa d'instrucció insuficient = (Població de 16 i més anys analfabeta + població de 16 i més anys sense estudis / població total de 16 i més anys) x 100

(6) Índex sintètic de desigualtat social estandarditzat (ISDS-st) es construeix a partir de 4 indicadors: esperança de vida en néixer, taxa d'atur, taxa de titulats superiors, taxa d'instrucció insuficient i es compara amb els valors que aquests indicadors prendrien en una situació ideal.

Departament d'Estadística. Ajuntament de Barcelona.

Font: Lectura de Padró Municipal d'Habitants 2004. Departament d'Estadística. Ajuntament de Barcelona.

Cens de població i habitatges 2001. Instituto Nacional de Estadística. Institut d'Estadística de Catalunya.

Xifra oficial de població 2004. Instituto Nacional de Estadística.

7. Places d'establiments per a gent gran del districte. 2004

BARCELONA

8. NOU BARRIS

% Nou Barris / Barcelona

Places residencials	11.808	568	4,8
Places centres de dia	2.268	187	8,2
Places habitatges tutelats	585	62	10,6
Places centres sociosanitaris	2.256	0	0,0

Departament d'Estadística. Ajuntament de Barcelona.

Font: Departament de Benestar i Família. Secretaria General. Generalitat de Catalunya.



ALTRES ESTADÍSTIQUES

8. Serveis per a la població en general i per a la gent gran del districte. 2004

	BARCELONA	8. NOU BARRIS	% Nou Barris / Barcelona
POBLACIÓ EN GENERAL			
Usuaris atesos al centres de serveis socials	38.429	4.153	10,8
Renda mínima d'Inserció (PIRMI). Expedients vigents 31-12-04	3.210	302	9,4
Persones ateses per ajuda domiciliària	5.473	515	9,4
Teleassistència			
Llars ateses	4.352	389	8,9
Aparells en funcionament	3.915	351	9,0
GENT GRAN			
Usuaris atesos	15.890	1.669	10,5
Persones grans ateses per ajuda domiciliària	3.626	351	9,7

Departament d'Estadística. Ajuntament de Barcelona.

Font: Direcció de Planificació, recerca i desenvolupament. Sector de Serveis Personals. Ajuntament de Barcelona.

9. Equipaments hotelers i restauració al districte. 2004

	BARCELONA	%	8. NOU BARRIS	%	% Nou Barris / Barcelona
Allotjaments hotelers					
Establiments	417		3		0,7
Habitacions	21.403		190		0,9
Places	38.583		349		0,9
Hotels					
Total	209	100,0	1	100,0	0,5
5 estrelles	9	4,3	0	0,0	0,0
4 estrelles	64	30,6	0	0,0	0,0
3 estrelles	72	34,5	0	0,0	0,0
2 estrelles	32	15,3	1	100,0	3,1
1 estrella	32	15,3	0	0,0	0,0
Restaurants					
Total	2.860	100,0	71	100,0	2,5
5 forquilles	6	0,2	0	0,0	0,0
4 forquilles	6	0,2	0	0,0	0,0
3 forquilles	83	2,9	1	1,4	1,2
2 forquilles	616	21,5	7	9,9	1,1
1 forquilla	2.149	75,1	63	88,7	2,9
Cafès i Bars	6.890		536		7,8

Departament d'Estadística. Ajuntament de Barcelona.

Font: Departament de Comerç, Turisme i Consum. Generalitat de Catalunya.

Impost d'activitats econòmiques. Departament d'Estadística. Ajuntament de Barcelona



Nou Barris

10. Evolució accidents de trànsit al districte. 2000-2004

	BARCELONA	8. NOU BARRIS	% Nou Barris / Barcelona
2000	12.917	784	6,1
2001	11.981	781	6,5
2002	11.432	694	6,1
2003	11.137	692	6,2
2004	10.695	648	6,1

Departament d'Estadística. Ajuntament de Barcelona.
 Font: Guàrdia Urbana. Via Pública. Ajuntament de Barcelona.

11. Evolució aparcaments de zona blava al districte. 2000-2004

	BARCELONA	8. NOU BARRIS	% Nou Barris / Barcelona
2000	6.148	153	2,5
2001	6.628	195	2,9
2002	6.910	202	2,9
2003	6.933	194	2,8
2004	7.158	196	2,7

Departament d'Estadística. Ajuntament de Barcelona.
 Font: Direcció de Serveis de Transports i Circulació. Ajuntament de Barcelona.

12. Evolució aparcaments subterranis municipals al districte. 2000-2004

	BARCELONA		8. NOU BARRIS		% Nou Barris / Barcelona	
	Nombre	Places	Nombre	Places	% Nombre	% Places
2000	104	41.725	14	4.044	13,5	9,7
2001	106	42.261	14	4.044	13,2	9,6
2002	125	45.105	22	5.328	17,6	11,8
2003	135	48.874	23	5.578	17,0	11,4
2004	144	50.366	26	6.337	18,1	12,6

Departament d'Estadística. Ajuntament de Barcelona.
 Font: Direcció de Serveis de Transports i Circulació. Ajuntament de Barcelona.

13. Contenedors i papereres al districte. 2004

	BARCELONA	8. NOU BARRIS	% Nou Barris / Barcelona
TOTAL	54.118	4.653	8,6
Contenedors	32.879	2.485	7,6
Contenedors recollida domiciliària	16.990	1.402	8,3
Contenedors recollida comercial	9.109	474	5,2
Contenedors recollida vidre	2.295	207	9,0
Contenedors recollida paper/cartró	2.247	201	8,9
Contenedors recollida envasos	2.238	201	9,0
Papereres	21.239	2.168	10,2

Departament d'Estadística. Ajuntament de Barcelona.
 Font: Direcció de Serveis de Neteja Urbana. Serveis Urbans i Medi Ambient. Ajuntament de Barcelona.



ALTRES ESTADÍSTIQUES

14. Mobiliari urbà al districte. 2004

	BARCELONA	8. NOU BARRIS	% Nou Barris / Barcelona
Jardineres	4.295	260	6,1
Terrasses de bars	3.073	259	8,4
Bústies de correus	1.752	146	8,3
Bancs públics	30.578	3.822	12,5
Quioscos de premsa	403	31	7,7
Parades de taxis	213	10	4,7
Places estacionament de taxis	1.199	37	3,1
Quioscos de venda de l'ONCE	741	77	10,4
Fonts públiques	1.565	205	13,1
Fonts ornamentals	220	19	8,6

Departament d'Estadística. Ajuntament de Barcelona.

Font: Anuari Estadístic de la Ciutat de Barcelona. Ajuntament de Barcelona.



Nou Barris

0. RESUM D'INDICADORS, GRÀFICS I NOTES

1. TERRITORI

2. POBLACIÓ

3. RELACIÓ AMB L'ACTIVITAT I OCUPACIÓ

4. MOVIMENT DEMOGRÀFIC

5. CARACTERÍSTIQUES DE LES LLARS

6. EDIFICIS

7. HABITATGES

8. CONSTRUCCIÓ I PREUS DELS HABITATGES

9. EXPEDIENTS D'ACTIVITATS ECONÒMIQUES

10. PARC DE VEHICLES

11. ELECCIONS

12. ALTRES ESTADÍSTIQUES

13. MAPES GUIA

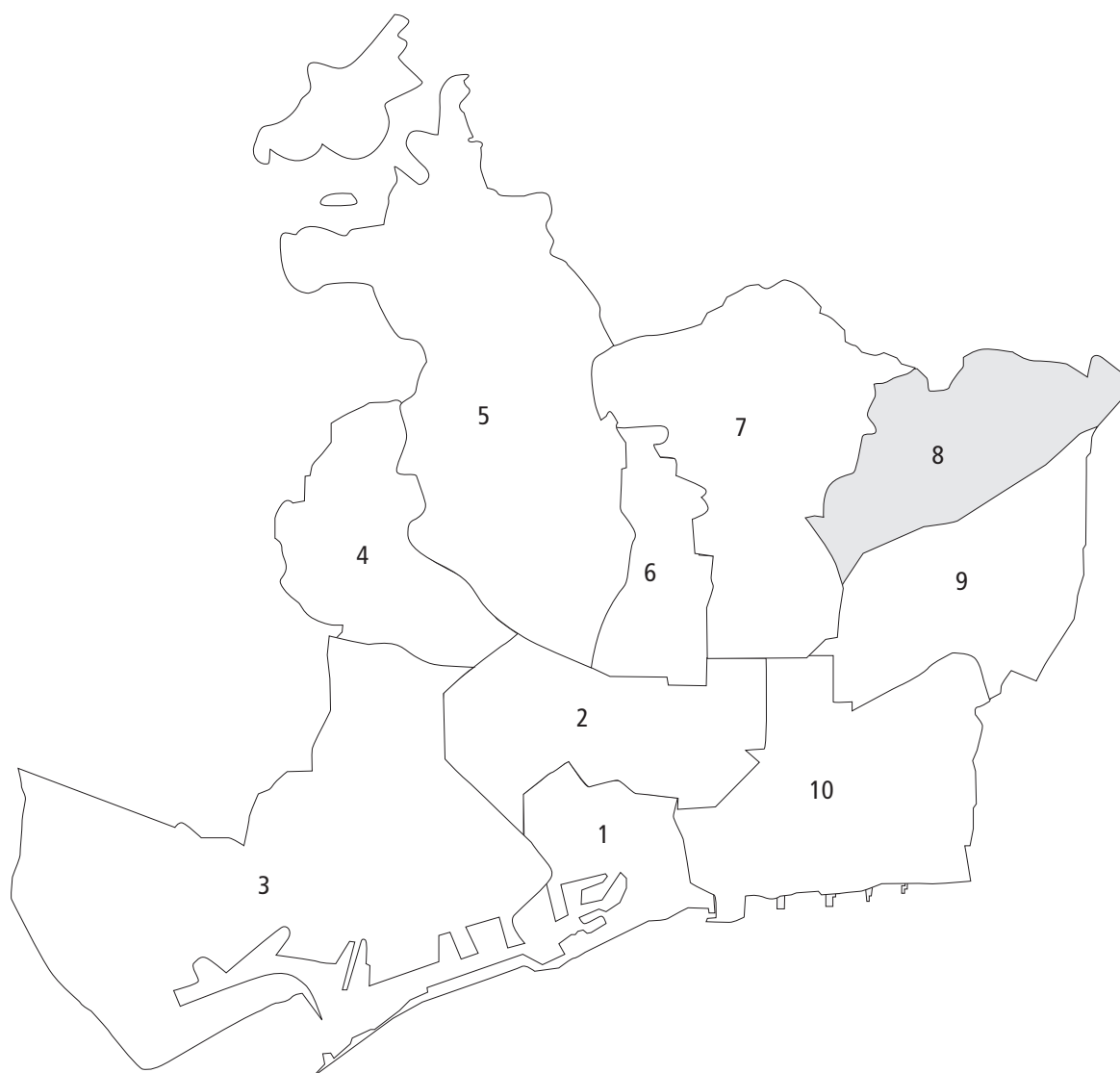

Districte

1. Ciutat Vella
2. Eixample
3. Sants-Montjuïc
4. Les Corts
5. Sarrià-Sant Gervasi
6. Gràcia
7. Horta-Guinardó
8. Nou Barris
9. Sant Andreu
10. Sant Martí



Zones Estadístiques Grans (ZEG)



ZEG 26	Vilapicina-Turó de la Peira
ZEG 27	Roquetes-Verdum
ZEG 28	Ciutat Meridiana-Vallbona

Zones de Recerca Petites (ZRP)

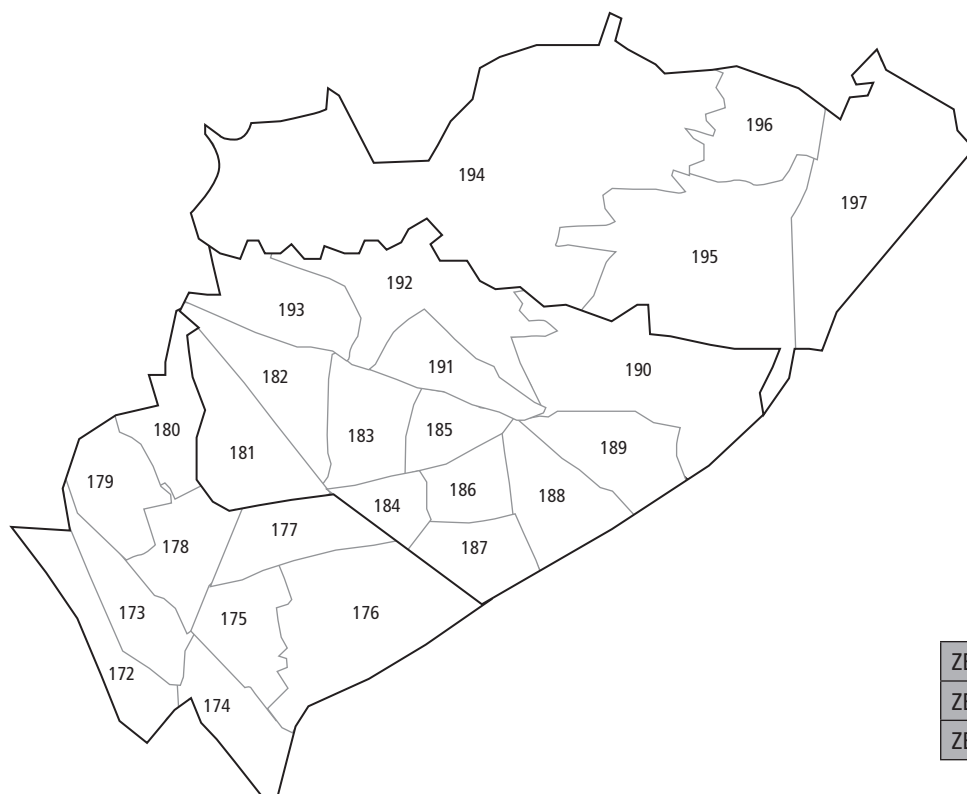

ZEG 26	ZRP 172 a 180
ZEG 27	ZRP 181 a 193
ZEG 28	ZRP 194 a 197

