

# ESTADÍSTICA

ANEXO A LA

## GACETA MUNICIPAL DE BARCELONA

Cifras correspondientes al mes de diciembre de 1927

### SITUACIÓN GEOGRÁFICA DE LA CIUDAD DE BARCELONA

[0

*La Real Academia de Ciencias y Artes de Barcelona ha fijado la latitud de 41° 22' 59" Norte y longitud de 8' 4" 9 Este de Greenwich para la torre norte del edificio en que está enclavada.*

#### Población en 31 de diciembre de 1926

Residentes presentes, 812997; residentes ausentes, 5636. Población de Derecho, 818633.

Residentes presentes, 812997; transeúntes, 10571. Población de Hecho, 823568.

#### Movimiento natural y transterminación registrada

Meses	MOVIMIENTO NATURAL				TRANSTERMINACIÓN				TOTALES	
	Nacidos vivos	Fallecidos	Diferencia		Altas	Bajas	Diferencia		en más	en menos
			en más	en menos			en más	en menos		
Enero.....	1481	2112	—	631	400	173	227	—	—	404
Febrero.....	1473	1559	—	86	518	88	430	—	344	—
Marzo.....	1583	1305	278	—	706	46	660	—	938	—
Abril.....	1439	1120	319	—	505	31	474	—	793	—
Mayo.....	1508	1163	345	—	536	63	473	—	818	—
Junio.....	1402	1128	274	—	485	19	466	—	740	—
Julio.....	1524	1007	517	—	581	123	458	—	975	—
Agosto.....	1483	930	553	—	555	146	409	—	962	—
Septiembre.....	1399	894	505	—	550	50	500	—	1005	—
Octubre.....	1450	1041	409	—	626	68	558	—	967	—
Noviembre.....	1476	1117	359	—	738	96	642	—	1001	—
Diciembre.....	1566	1331	235	—	1083	296	787	—	1022	—
Totales....	17784	14707	3794	717	7283	1199	6084	—	9565	404

#### Población de Hecho, absoluta y relativa

Distritos	Varones	Hembras	TOTAL	Extensión en hectáreas	Habitantes por hectárea
II.....	37573	39738	77311	1941	39'8
III.....	21795	27370	49165	2431	20'2
IV.....	43816	57137	100953	256	394'3
V.....	49634	53898	103532	113	916'2
VI.....	32691	42654	75345	259	290'9
VII.....	43727	45967	89694	403	222'5
VIII.....	38842	47466	86308	631	136'7
IX.....	46604	49223	95827	2616	36'7
X.....	28654	29247	57901	812	71'3
En la capital....	385805	437763	823568	9706	84'8

#### Movimiento del Padrón de habitantes en el mes

Distritos	ALTAS				BAJAS				DIFERENCIAS			
	Familias	V.	H.	Total de personas	Familias	V.	H.	Total de personas	Familias en más	Personas en más	Familias en menos	Personas en menos
I.....	28	44	39	83	13	27	34	61	15	22	—	—
II.....	42	66	58	124	9	20	12	32	33	92	—	—
III.....	19	27	37	64	5	11	8	19	14	45	—	—
IV.....	32	44	43	87	8	16	19	35	24	52	—	—
V.....	58	76	65	141	7	10	9	19	51	122	—	—
VI.....	32	61	58	119	14	17	24	41	18	78	—	—
VII.....	33	51	50	101	6	4	6	10	27	91	—	—
VIII.....	48	73	94	167	9	20	17	37	39	130	—	—
IX.....	31	58	62	120	11	12	13	25	20	95	—	—
X.....	21	39	38	77	5	8	9	17	16	60	—	—
En la capital...	344	539	544	1083	87	145	151	296	257	787	—	—



METEOROLOGÍA : Observatorio de la Universidad

[0a

Días	Temperatura y humedad 1				Temperaturas del aire a 1.50 metros del suelo						Temperaturas mínimas a 0.10 metros sobre la tierra laborable	BARÓMETRO Presiones en milímetros y a 0°						VIENTOS		
	Termómetro, seco	Termómetro, húmedo	Tensión del vapor	Humedad	Máxima	Hora	Mínima	Hora	Oscilación	Media		Máxima	Hora	Mínima	Hora	Oscilación	Media	Dirección 2	Velocidad (M. S.) 2	Recorrido en kilómetros en 24 horas
1	9.2	7.1	6.3	74	14.2	11	6	20	8.2	10.1	5.5	759.7	0	757.7	14	2	758.7	Calma	0	33
2	8.9	7	6.3	78	12.8	15	6	6	6.8	9.4	4.2	760.5	23	757.7	5	2.8	759.1	SW	1	57
3	10	8.2	7	77	13.6	14	6.9	23	6.7	10.2	6.5	760.2	0	757	16	3.2	758.6	WSW	3	65
4	10.2	9.4	7.9	83	14.5	11	6.4	3	8.1	10.4	5	757.3	0	752.5	17	4.8	754.9	E	1	30
5	14	12.5	9.9	82	16.4	13	10.4	5	6	13.4	7	755	8	752	24	3	753.5	ENE	5	65
6	14.5	12.2	9.9	76	17.3	14	12	2	5.3	9.6	11	751.9	0	747.1	24	4.8	749.5	E	2	200
7	11.1	10.6	9.3	94	12.8	—	10.6	7	2.2	11.7	9.6	750.7	23	745.8	6	4.9	748.2	E	1	50
8	12.9	10.4	7.6	71	14.1	18	11	7	3.1	12.5	9.9	752.9	23	750.3	2	2.6	751.6	WSW	3	107
9	12.1	9.8	7.4	73	17.1	15	9.3	7	7.8	13.2	8	756.3	23	753	1	3.3	754.6	Calma	0	81
10	11.5	10.1	8.4	83	16.4	12	8.3	7	8.1	12.3	7	756.5	10	751.8	13	4.7	754.1	Calma	0	22
11	13.5	12.5	10.3	87	14.8	13	11	4	3.8	12.9	8	755.7	0	748.7	24	7	752.2	NE	2	15
12	13.2	10.3	7.6	69	15.9	—	10.5	5	5.4	13.2	—	748.5	0	744.4	23	4.1	746.4	NW	6	131
13	13.4	10.7	8	70	19.4	14	11.4	2	8.4	15.2	9.1	753	24	744.4	0	8.6	748.7	SW	2	314
14	10	8.3	7.1	78	12	16	8.1	7	3.9	10	7.5	757.1	24	752.6	2	4.5	754.8	NW	3	95
15	11.2	8.6	6.8	68	14	16	8.6	6	5.4	11.3	7.6	757.4	24	754.9	13	2.5	756.1	NW	3	88
16	11.7	9.9	8.1	78	12.7	15	9	0	3.7	10.9	8	758.4	10	756.5	17	1.9	757.5	E	1	80
17	9.7	8.3	7.5	83	12.2	—	9	13	3.2	10.6	9.8	758.5	23	756.2	5	2.3	757.4	ENE	2	55
18	5.3	2.9	—	—	8.3	—	4	21	4.3	6.1	4.8	761.2	21	758.3	0	2.9	759.8	ENE	2	104
19	6.1	5.5	6.5	90	8.2	18	4	2	4.2	6.1	3.8	761	0	752.5	24	8.5	756.8	NE	3	91
20	11.1	9.5	8	81	15.1	12	7.2	3	7.9	11.2	5.3	758.8	22	752.1	0	6.7	755.5	S	2	95
21	12.1	11.1	9.3	88	15.9	12	9.5	7	6.4	12.7	—	758.5	9	756.5	24	2	757.5	S	1	79
22	14.3	12.4	9.6	79	17.1	18	9.4	3	7.7	13.3	7.5	756.4	0	750.1	15	6.3	753.3	WSW	3	10
23	15.1	13.5	10.4	73	18.7	17	13	6	5.7	15.9	9.5	752.2	2	745.3	15	6.9	748.8	SW	6	168
24	15.1	11.9	8.4	68	19.2	15	11.5	7	7.7	15.4	8.9	752.1	22	749.2	7	2.9	750.7	W	6	98
25	13.7	11.6	9	76	16.6	12	11.4	7	5.2	14	8.5	752	0	743	24	9	747.5	SW	3	149
26	13.4	10	7.9	65	17.2	11	8.9	22	8.3	13.2	9	746.3	22	742.4	6	3.9	744.4	NW	5	80
27	8.5	6.8	6.4	77	9.8	—	7.2	9	3.6	8.5	5.2	748.8	9	746.7	4	2.1	747.8	NW	1	115
28	6.5	6	6.6	92	7.4	3	6.2	7	1.2	6.8	5	752	24	747.2	5	4.8	749.6	W	2	60
29	9.4	7.5	7	79	10.8	15	6.7	5	4.1	8.8	4.8	756.9	23	752.2	0	4.7	754.6	ENE	5	45
30	9.4	8.2	7.4	84	13.3	12	6.3	7	7	9.8	4	758.7	23	755.3	6	3.4	757	E	5	79
31	8	6.4	6.3	77	9.8	14	6.5	24	3.3	8.1	4.8	766	24	758.6	1	7.4	762.3	NW	3	138

1. Medi. de tres observaciones : 7, 13 y 18 horas. — 2. Observación de las 13 horas.

DÍAS	NUBES (Observación de las 13 horas)			VISIBILIDAD (Observación de las 13 horas)							Horas de sol despejado		PLUVIÓMETRO				Agua evaporada en 24 horas	
	Clase y dirección	Cantidad	Velocidad	N	NE	E	SE	S	SW	W	NW	Total	Tanto % de insolación	Lluvia en milímetros		Máxima intensidad de la lluvia		
														Total	Viento dominante con la lluvia	En milímetros por hora		Viento en el máximo
1	ACu	0.7	—	8	—	8	—	8	—	8	—	2.30	—	11.1	—	—	—	2.2
2	StCu-CuNb (SW)	0.2	—	8	—	8	—	9	—	8	—	7.48	—	1.4	—	—	—	1.7
3	Ci (SW)-Cu (SW)	0.6	—	7	—	7	—	7	—	7	—	4	—	3.3	—	—	—	1.7
4	CuNb-FrCu (W)	0.3	—	8	—	5	—	6	—	8	—	5.42	—	0.6	—	—	—	1.3
5	StCu	0.8	—	7	—	7	—	7	—	6	—	2	—	—	—	—	—	1.5
6	Ci-CuNb	0.9	—	6	—	6	—	6	—	6	—	0.12	—	—	—	—	—	1.7
7	Ast-CuNb-StCu	1	—	5	—	5	—	8	—	7	—	—	—	18.8	—	—	—	1.4
8	Ast-Nb	1	—	8	—	7	—	8	—	9	—	—	—	—	—	—	—	1.1
9	StCu-Ast	—	—	9	—	8	—	8	—	8	—	7.24	—	—	—	—	—	2.2
10	ACu (W)-Cu (W)	0.8	—	5	—	6	—	7	—	7	—	6.30	—	—	—	—	—	1.9
11	ACu-StCu-Nb	1	—	7	—	5	—	6	—	7	—	—	—	0.3	—	—	—	1
12	Ci-Cu-FrCu	0.5	—	8	—	9	—	8	—	8	—	6.42	—	28.5	—	—	—	1
13	CiSt-StCu	0.6	—	6	—	6	—	8	—	8	—	2.18	—	—	—	—	—	4.5
14	CiSt-ACu-Cu	1	—	7	—	6	—	7	—	7	—	0.12	—	2.2	—	—	—	2.1
15	CiSt-Cu-FrCu	0.3	—	9	—	8	—	8	—	8	—	7.06	—	—	—	—	—	2
16	StCu-Ne-ACu	1	—	8	—	8	—	7	—	8	—	—	—	—	—	—	—	2.2
17	St	1	—	4	—	4	—	4	—	4	—	—	—	—	—	—	—	2.1
18	ACu-StCu	1	—	6	—	6	—	5	—	7	—	—	—	—	—	—	—	1
19	Nb	1	—	3	—	3	—	3	—	5	—	—	—	7.1	—	—	—	2.2
20	CiSt-FrCu	0.2	—	8	—	8	—	8	—	8	—	5.24	—	—	—	—	—	0.7
21	FriSt	0.6	—	4	—	5	—	6	—	6	—	2.48	—	—	—	—	—	1
22	Ast-StCu	1	—	5	—	6	—	7	—	7	—	—	—	1.2	—	—	—	1
23	StCu FrCu-CuNb	0.9	—	7	—	6	—	7	—	7	—	0.36	—	0.1	—	—	—	2.7
24	FrCu-Cu	0.1	—	9	—	9	—	9	—	9	—	7.12	—	—	—	—	—	2
25	Ast-StCu	0.5	—	7	—	7	—	6	—	8	—	4.24	—	0.2	—	—	—	4.7
26	Ci-St-StCu	0.5	—	8	—	8	—	8	—	8	—	6.24	—	—	—	—	—	2.8
27	Ast-CuNb	1	—	7	—	6	—	5	—	7	—	—	—	—	—	—	—	3.1
28	Nb	1	—	4	—	3	—	3	—	3	—	—	—	29.5	—	—	—	1.5
29	StCu	0.8	—	27	—	6	—	4	—	7	—	—	—	6.8	—	—	—	0.7
30	Ci-CuNb	0.9	—	7	—	9	—	8	—	6	—	4.54	—	—	—	—	—	1.5
31	FrCi (SW)-SiCu (S)	0.7	—	7	—	5	—	6	—	7	—	0.12	—	—	—	—	—	1.8



## MOVIMIENTO NATURAL DE LA POBLACIÓN

(Población de hecho que se toma como base para todos los coeficientes : 823,568 habitantes)

### Nacimientos, defunciones y matrimonios [1

DÍAS	NACIDOS						DEFUNCIONES			MATRIMONIOS	
	VIVOS			MUERTOS *			V.	H.	TOTAL		
	V.	H.	TOTAL	V.	H.	Ignor.					TOTAL
1	29	19	48	1	1	—	2	21	23	44	19
2	18	19	37	—	—	—	—	17	21	38	5
3	32	22	54	1	—	—	1	23	11	34	9
4	27	23	50	—	1	1	2	31	13	44	29
5	30	20	50	1	—	1	2	19	15	34	7
6	30	30	60	3	—	1	4	25	14	39	3
7	24	32	56	2	1	—	3	16	21	37	29
8	29	20	49	2	1	1	4	22	24	46	58
9	24	24	48	2	—	—	2	26	18	44	1
10	40	24	64	1	1	—	2	27	19	46	17
11	31	26	57	2	1	—	3	20	24	44	35
12	23	24	47	—	2	—	2	27	24	51	14
13	19	24	43	3	1	—	4	31	14	45	1
14	14	15	29	1	4	—	5	12	22	34	13
15	20	20	40	2	—	—	2	33	21	54	21
16	34	22	56	2	—	1	3	14	17	31	4
17	32	25	57	1	1	—	2	20	14	34	30
18	13	30	43	—	2	1	3	20	20	40	68
19	36	22	58	2	—	—	2	30	16	46	25
20	33	17	50	1	2	—	3	29	23	52	8
21	31	25	56	—	2	—	2	27	28	55	10
22	17	22	39	—	4	—	4	18	22	40	25
23	22	15	37	4	2	1	7	22	20	42	6
24	24	31	55	—	—	—	—	16	17	33	51
25	31	38	69	3	3	—	6	19	21	40	101
26	35	24	59	2	1	—	3	26	19	45	28
27	26	28	54	3	1	—	4	26	18	44	7
28	23	20	43	1	1	—	2	28	22	50	4
29	25	28	53	4	1	1	6	17	24	41	31
30	17	31	48	—	1	—	1	23	18	41	6
31	27	30	57	3	1	—	4	30	33	63	27
No consta	—	—	—	—	—	—	—	—	—	—	—
<b>TOTALES.</b>	<b>816</b>	<b>750</b>	<b>1566</b>	<b>47</b>	<b>35</b>	<b>8</b>	<b>90</b>	<b>715</b>	<b>616</b>	<b>1331</b>	<b>672</b>

\* Se incluyen nacidos muertos, muertos al nacer y muertos antes de las 24 horas.

### Coeficientes por 1000 habitantes de [2

Año 1926 Media mensual	NATALIDAD		MORTINATALIDAD			MORTALIDAD			NUPTCIALIDAD		
	Obra. 1926	Obra. 1927	Año 1926 Media mensual	Obra. 1926	Obra. 1927	Año 1926 Media mensual	Obra. 1926	Obra. 1927	Año 1926 Media mensual	Obra. 1926	Obra. 1927
1'884	1'978	1'901	0'096	0'108	0'109	1'489	2'483	1'616	0'724	—	0'817

### Alumbramientos <sup>1</sup> [3

De varón	De hem.	TOTAL	DOBLES		TRIPLES			TOTAL	Más de 3	Total general de alumbramientos
			De 2 varones	De 2 hembras y hembra	De 3 varones	De 3 hembras y 1 hem.	De 2 hem. y 1 var.			
845	771	1616	6	6	8	20	—	—	1636	

### Alumbramientos múltiples <sup>2</sup>

EDAD DE LA MADRE	EDAD DEL PADRE										TOTALES	
	Menos de 15 años	15 a 19	20 a 24	25 a 29	30 a 34	35 a 39	40 a 44	45 a 49	De 50 en adelante	No consta		
Menos de 15 años.	—	—	—	—	—	—	—	—	—	—	—	—
De 15 a 19.....	—	—	1	—	—	—	—	—	—	—	—	1
De 20 a 24.....	—	—	—	—	—	1	—	—	—	—	—	1
De 25 a 29.....	—	—	—	—	2	—	—	—	—	—	—	2
De 30 a 34.....	—	—	—	—	—	2	—	—	—	—	—	2
De 35 a 39.....	—	—	—	—	—	—	1	—	—	—	—	1
De 40 a 44.....	—	—	—	—	—	—	—	1	—	—	—	1
De 45 a 49.....	—	—	—	—	—	—	—	—	—	—	—	—
De 50 en adelante.	—	—	—	—	—	—	—	—	—	—	—	—
No consta.....	—	—	—	—	—	—	—	—	—	—	—	—
<b>TOTALES.....</b>	<b>—</b>	<b>—</b>	<b>1</b>	<b>2</b>	<b>5</b>	<b>4</b>	<b>3</b>	<b>1</b>	<b>1</b>	<b>3</b>	<b>20</b>	

1. De nacidos vivos y muertos.

2. 18 de nacidos vivos y 2 de nacidos muertos.

### Nacimientos por distritos, legitimidad y sexo [4

DISTRITOS MUNICIPALES	NACIDOS VIVOS									NACIDOS MUERTOS								
	Legítimos			Ilegítimos			TOTALES			Legítimos			Ilegítimos			TOTALES		
	Varón	Hembra	TOTALES	Varón	Hembra	TOTALES	Varón	Hembra	TOTALES	Varón	Hembra	Ignorado	TOTALES	Varón	Hembra	Ignorado	TOTALES	
I.....	78	54	132	3	1	4	81	55	136	4	5	—	9	—	—	—	9	
II.....	58	56	114	4	5	9	62	61	123	4	5	—	9	—	1	—	10	
III.....	45	41	86	—	—	—	45	41	86	1	5	—	6	—	1	—	7	
IV.....	72	67	139	2	—	2	74	67	141	4	5	—	9	—	—	—	9	
V.....	71	59	130	5	4	9	76	63	139	8	2	—	10	—	1	—	11	
VI.....	52	48	100	—	—	—	52	48	100	6	1	—	7	—	—	—	7	
VII.....	76	92	168	4	2	6	80	94	174	7	3	—	10	—	—	—	10	
VIII.....	70	87	157	3	6	9	73	93	166	3	4	—	7	—	—	—	7	
IX.....	132	105	237	3	2	5	135	107	242	5	—	—	5	—	1	—	6	
X.....	71	55	126	1	3	4	72	58	130	3	3	—	6	—	—	—	6	
Casas de salud, clínicas, hospitales, asilos y otros establecimientos benéficos.....	30	28	58	36	35	71	66	63	129	—	2	2	4	1	3	—	8	
<b>TOTALES.....</b>	<b>755</b>	<b>692</b>	<b>1447</b>	<b>61</b>	<b>58</b>	<b>119</b>	<b>816</b>	<b>750</b>	<b>1566</b>	<b>45</b>	<b>35</b>	<b>2</b>	<b>82</b>	<b>2</b>	<b>6</b>	<b>8</b>	<b>90</b>	



Nacidos vivos, según la naturaleza de los padres [5

NATURALEZA DE LA MADRE	LEGÍTIMOS. NATURALEZA DEL PADRE.														Ilegítimos	TOTAL GENERAL
	Barcelona		Resto de Cataluña	Valencia	Murcia	Aragón	Balears	Andalucía-Extremadura	Castilla-León	Galicia-Asturias	Vascongadas-Navarra	Extranjero	Otras y no consta	TOTALES		
	Capital	Provincia														
Barcelona { Capital.....	238	34	73	42	12	15	5	9	16	2	2	11	—	459	10	469
Barcelona { Provincia.....	25	33	10	5	2	5	—	1	2	—	—	1	—	84	5	89
Resto de Cataluña.....	54	24	81	5	3	11	1	6	5	—	—	3	—	193	4	197
Valencia.....	39	8	10	83	8	8	2	5	4	—	—	1	—	168	14	182
Murcia.....	14	—	3	9	82	3	1	12	4	—	—	1	—	129	3	132
Aragón.....	35	2	12	15	10	87	—	4	12	—	1	3	—	181	11	192
Balears.....	4	—	1	1	1	—	1	—	—	—	—	—	—	8	3	11
Andalucía-Extremadura.....	8	—	4	8	13	3	—	46	4	2	—	—	—	88	8	96
Castilla-León.....	10	—	6	—	3	6	1	7	40	—	—	1	—	74	9	83
Galicia-Asturias.....	2	—	1	6	1	—	—	1	4	2	—	—	—	17	2	19
Vascongadas-Navarra.....	2	1	—	1	1	1	—	1	3	—	1	1	—	12	4	16
Extranjero.....	10	1	3	4	1	1	—	1	3	1	—	7	—	32	—	32
Otras y no consta.....	—	—	1	—	1	—	—	—	—	—	—	—	—	2	46	48
TOTALES.....	441	103	205	179	138	140	11	93	97	7	4	29	—	1447	119	1566

Nacidos vivos, según la edad de los padres [6

EDAD DEL PADRE	EDAD DE LA MADRE										Ilegítimos	TOTALES	
	Menos de 15 años	De 15 a 19 años	De 20 a 24 años	De 25 a 29 años	De 30 a 34 años	De 35 a 39 años	De 40 a 44 años	De 45 a 49 años	De 50 en adelante	No consta			
Menos de 20 años.....	—	1	—	—	—	—	—	—	—	—	—	—	1
De 20 a 24.....	—	2	57	12	3	—	—	—	—	—	—	—	2
De 25 a 29.....	—	11	207	229	22	—	1	—	—	—	—	—	4
De 30 a 34.....	—	1	87	180	138	18	—	—	—	—	—	—	3
De 35 a 39.....	—	—	14	61	111	70	7	—	—	—	—	—	5
De 40 a 44.....	—	—	2	9	27	76	18	1	—	—	—	—	3
De 45 a 49.....	—	—	—	3	11	13	10	—	—	—	—	—	—
De 50 en adelante.....	—	—	—	5	2	6	3	3	—	—	—	—	—
No consta.....	—	—	—	—	1	2	—	—	—	—	—	—	—
TOTAL DE LEGÍTIMOS.....	—	21	367	499	315	188	39	4	—	—	—	—	14
ILEGÍTIMOS.....	—	8	22	23	7	10	2	1	—	—	—	—	46
SUMA DE AMBAS CLASES..	—	29	389	522	322	198	41	5	—	—	—	—	60

404

Nacidos muertos, según la edad de los padres [7

EDAD DEL PADRE	EDAD DE LA MADRE										TOTALES	
	Menos de 15 años	De 15 a 19 años	De 20 a 24 años	De 25 a 29 años	De 30 a 34 años	De 35 a 39 años	De 40 a 44 años	De 45 a 49 años	De 50 en adelante	No consta		
Menos de 20 años.....	—	—	—	—	—	—	—	—	—	—	—	—
De 20 a 24.....	—	2	2	1	—	—	—	—	—	—	—	5
De 25 a 29.....	—	—	7	13	—	—	—	—	—	—	—	21
De 30 a 34.....	—	—	8	12	—	—	—	—	—	—	—	29
De 35 a 39.....	—	—	9	8	—	—	—	—	—	—	—	17
De 40 a 44.....	—	—	1	3	4	—	—	—	—	—	—	8
De 45 a 49.....	—	—	—	1	3	5	4	—	—	—	—	13
De 50 en adelante.....	—	—	—	—	1	1	—	—	—	—	—	2
No consta.....	—	—	—	—	1	—	1	—	—	—	—	2
TOTAL DE LEGÍTIMOS.....	—	2	18	24	20	10	5	1	—	—	—	82
ILEGÍTIMOS.....	—	—	2	—	—	—	—	—	—	—	—	2
SUMA DE AMBAS CLASES..	—	2	20	24	20	10	5	1	—	—	—	84

Nacidos muertos, según la naturaleza de los padres [8

NATURALEZA DE LA MADRE	LEGÍTIMOS. NATURALEZA DEL PADRE.														Ilegítimos	TOTAL GENERAL
	Barcelona		Resto de Cataluña	Valencia	Murcia	Aragón	Balears	Andalucía-Extremadura	Castilla-León	Galicia-Asturias	Vascongadas-Navarra	Extranjero	Otras y no consta	TOTALES		
	Capital	Provincia														
Barcelona { Capital.....	16	2	2	4	—	1	—	—	—	1	—	1	1	28	2	30
Barcelona { Provincia.....	—	2	—	—	—	—	—	—	—	—	—	—	—	3	—	3
Resto de Cataluña.....	2	—	2	—	—	—	—	—	—	—	—	—	—	4	—	4
Valencia.....	3	1	—	4	1	—	—	1	—	—	—	1	1	12	—	12
Murcia.....	1	—	—	—	5	—	—	1	—	—	—	—	—	7	—	7
Aragón.....	1	1	—	—	—	—	—	1	—	—	—	—	—	4	—	4
Balears.....	1	—	—	—	—	—	—	—	—	—	—	—	—	1	—	1
Andalucía-Extremadura.....	1	—	1	—	—	—	—	5	2	—	—	1	—	10	—	10
Castilla-León.....	1	—	—	—	1	1	—	—	2	—	—	—	—	5	—	5
Galicia-Asturias.....	—	—	—	—	—	—	—	—	1	—	—	—	—	1	—	1
Vascongadas-Navarra.....	—	—	—	—	—	—	—	—	—	1	—	—	—	1	—	1
Extranjero.....	—	—	—	—	—	—	—	—	—	—	—	—	—	—	—	—
Otras y no consta.....	1	—	—	—	1	1	—	—	1	—	—	—	—	6	6	12
TOTALES.....	27	6	5	8	8	3	—	7	6	2	2	3	5	82	8	90



Matrimonios, según la naturaleza de los cónyuges

19

NATURALEZA DEL ESPOSO	NATURALEZA DE LA ESPOSA														Totales
	Barcelona		Resto de Cataluña	Valencia	Murcia	Aragón	Balears	Andalucía	Extremadura	Castilla León	Galicia Asturias	Vascongadas Navarra	Extranjeros	Otras y no consta	
	Capital	Provincia													
Barcelona { Capital.....	111	32	26	20	11	16	—	7	10	2	1	5	—	241	
Barcelona { Provincia.....	29	28	3	3	—	4	—	1	2	1	—	—	—	71	
Resto de Cataluña.....	27	7	34	3	2	6	—	2	4	1	—	2	—	88	
Valencia.....	23	3	4	33	8	8	—	3	3	3	—	—	—	85	
Murcia.....	7	3	2	6	25	2	1	2	2	1	1	—	—	52	
Aragón.....	8	2	3	4	3	26	—	—	2	—	2	—	—	50	
Balears.....	2	—	—	—	—	—	1	1	1	—	—	1	—	7	
Andalucía-Extremadura.....	1	—	—	1	4	—	1	12	3	1	—	—	—	28	
Castilla-León.....	5	2	—	2	—	4	—	2	13	—	1	—	—	29	
Galicia-Asturias.....	—	—	1	—	—	—	—	—	—	1	—	—	—	2	
Vascongadas-Navarra.....	2	1	—	1	—	1	—	—	—	—	1	1	—	7	
Extranjeros.....	2	2	—	1	—	—	—	—	1	—	—	3	—	10	
Otras y no consta.....	1	—	—	—	—	—	—	—	—	—	—	—	1	2	
TOTALES.....	218	80	80	74	53	67	3	29	41	8	6	12	1	672	

Matrimonios, según la edad y estado civil

10

	SOLTERAS										VIUDAS										TOTALES																			
	Menos de 20 años		De 20 a 25		De 26 a 30		De 31 a 35		De 36 a 40		De 41 a 50		De 51 a 60		De más de 60		No consta		Totales		Menos de 20 años		De 20 a 25		De 26 a 30		De 31 a 35		De 36 a 40		De 41 a 50		De 51 a 60		De más de 60		No consta		Totales	
SOLTERAS	Menos de 20 años . . . . .	8	1	—	—	—	—	—	—	—	—	—	—	—	—	—	—	—	—	—	8	1	—	—	—	—	—	—	—	—	—	—	—	—	—	—	9			
	De 20 a 25 . . . . .	34	175	38	6	—	—	—	—	—	—	—	—	—	—	—	—	—	—	—	1	34	175	39	6	—	—	—	—	—	—	—	—	—	—	—	1	255		
	De 26 a 30 . . . . .	16	142	52	8	2	—	—	—	—	—	—	—	—	—	—	—	—	—	—	1	16	142	52	8	3	—	—	—	—	—	—	—	—	—	—	1	221		
	De 31 a 35 . . . . .	1	38	33	12	8	1	1	—	—	—	—	—	—	—	—	—	—	—	—	7	1	38	35	14	9	3	1	—	—	—	—	—	—	—	1	102			
	De 36 a 40 . . . . .	1	4	4	5	1	—	—	—	—	—	—	—	—	—	—	—	—	—	—	2	1	4	4	5	1	1	1	—	—	—	—	—	—	—	—	17			
	De 41 a 50 . . . . .	—	—	—	3	3	2	—	—	—	—	—	—	—	—	—	—	—	—	—	3	—	1	2	4	3	3	—	—	—	—	—	—	—	—	—	13			
	De 51 a 60 . . . . .	—	1	1	—	—	—	—	—	—	—	—	—	—	—	—	—	—	—	—	2	—	—	—	—	—	—	—	—	—	—	—	—	—	—	—	6			
	De más de 60 . . . . .	—	—	—	—	—	—	—	—	—	—	—	—	—	—	—	—	—	—	—	—	—	—	—	—	—	—	—	—	—	—	—	—	—	—	—	—			
No consta . . . . .	—	—	—	—	—	—	—	—	—	—	—	—	—	—	—	—	—	—	—	—	—	—	—	—	—	—	—	—	—	—	—	—	—	—	—	—	2			
TOTALES . . . . .	60	361	130	34	14	3	3	—	—	—	—	—	—	—	—	—	—	—	—	16	60	362	133	37	16	7	6	—	—	—	—	—	—	—	—	4	625			
VIUDAS	Menos de 20 años . . . . .	—	—	—	—	—	—	—	—	—	—	—	—	—	—	—	—	—	—	—	—	—	—	—	—	—	—	—	—	—	—	—	—	—	—	—	—	—		
	De 20 a 25 . . . . .	—	—	2	—	—	—	—	—	—	—	—	—	—	—	—	—	—	—	—	—	—	—	—	—	—	—	—	—	—	—	—	—	—	—	—	—	2		
	De 26 a 30 . . . . .	—	1	—	1	—	—	—	—	—	—	—	—	—	—	—	—	—	—	—	1	—	1	—	—	—	—	—	—	—	—	—	—	—	—	—	—	3		
	De 31 a 35 . . . . .	—	1	2	—	—	—	—	—	—	—	—	—	—	—	—	—	—	—	—	3	—	—	—	—	—	—	—	—	—	—	—	—	—	—	—	—	3		
	De 36 a 40 . . . . .	—	2	3	4	1	—	—	—	—	—	—	—	—	—	—	—	—	—	—	10	—	1	—	—	—	—	—	—	—	—	—	—	—	—	—	—	13		
	De 41 a 50 . . . . .	—	—	—	4	3	1	1	—	—	—	—	—	—	—	—	—	—	—	—	9	—	—	—	—	—	—	—	—	—	—	—	—	—	—	—	—	11		
	De 51 a 60 . . . . .	—	—	—	2	1	1	—	—	—	—	—	—	—	—	—	—	—	—	—	6	—	—	—	—	—	—	—	—	—	—	—	—	—	—	—	8			
	De más de 60 . . . . .	—	—	—	—	1	—	—	—	—	—	—	—	—	—	—	—	—	—	—	1	—	—	—	—	—	—	—	—	—	—	—	—	—	—	—	7			
No consta . . . . .	—	—	—	—	—	—	—	—	—	—	—	—	—	—	—	—	—	—	—	—	—	—	—	—	—	—	—	—	—	—	—	—	—	—	—	—				
TOTALES . . . . .	—	4	7	11	6	2	1	2	—	—	—	—	—	—	—	—	—	—	—	33	—	—	—	—	—	—	—	—	—	—	—	—	—	—	—	—	47			
TOTALES	Menos de 20 años . . . . .	8	1	—	—	—	—	—	—	—	—	—	—	—	—	—	—	—	—	—	8	1	—	—	—	—	—	—	—	—	—	—	—	—	—	9				
	De 20 a 25 . . . . .	34	175	40	6	—	—	—	—	—	—	—	—	—	—	—	—	—	—	—	1	34	175	41	6	—	—	—	—	—	—	—	—	—	—	—	1	257		
	De 26 a 30 . . . . .	16	143	52	9	2	—	—	—	—	—	—	—	—	—	—	—	—	—	—	2	16	143	52	9	3	1	—	—	—	—	—	—	—	—	—	2	224		
	De 31 a 35 . . . . .	1	39	35	12	8	1	1	—	—	—	—	—	—	—	—	—	—	—	—	7	1	39	37	14	9	3	1	—	—	—	—	—	—	—	—	1	105		
	De 36 a 40 . . . . .	1	6	7	9	2	—	—	—	—	—	—	—	—	—	—	—	—	—	—	5	1	6	8	9	2	2	2	—	—	—	—	—	—	—	—	30			
	De 41 a 50 . . . . .	—	—	2	7	6	3	1	—	—	—	—	—	—	—	—	—	—	—	—	19	—	—	—	—	—	—	—	—	—	—	—	—	—	—	—	24			
	De 51 a 60 . . . . .	—	1	1	2	1	1	2	2	—	—	—	—	—	—	—	—	—	—	—	10	—	—	—	—	—	—	—	—	—	—	—	—	—	—	—	14			
	De más de 60 . . . . .	—	—	—	—	—	—	—	—	—	—	—	—	—	—	—	—	—	—	—	1	—	—	—	—	—	—	—	—	—	—	—	—	—	—	—	7			
No consta . . . . .	—	—	—	—	—	—	—	—	—	—	—	—	—	—	—	—	—	—	—	—	—	—	—	—	—	—	—	—	—	—	—	—	—	—	—	—	2			
TOTALES . . . . .	60	365	137	45	20	5	4	2	4	642	—	—	—	—	—	—	—	—	—	30	60	366	141	49	24	12	14	2	—	—	—	—	—	—	—	—	4	672		

MATRIMONIOS ENTRE CONSANGUÍNEOS				LEGITIMACIONES			
Primos hermanos	Tío y sobrina	Sobrino y tía	TOTAL	Núm. de matrimonios que legitimaron hijos	Hijos legitimados		
—	—	—	—		Varón	Hembra	TOTAL
—	—	—	—	—	—	—	—

INSTRUCCIÓN ELEMENTAL DE LOS CÓNYUGES			
Saben leer y escribir			
Ambos	Esposo	Esposa	No consta
—	—	—	—



Defunciones por distritos, sexo, estado civil, edad y lugar del fallecimiento

[11

DISTRITOS MUNICIPALES	TOTAL DE FALLECIDOS			ESTADO CIVIL								EIDADES			Fallecidos en hospitales, clínicas, establecimientos benéficos y penitenciarios por SEXO		Fallecidos en hospitales, clínicas, establecimientos benéficos y penitenciarios por EDADES			Distritos de que proceden los fallecidos fuera del domicilio	
				VARONES				HEMBRAS							Varones	Hembras	Menos de 1 año	De 1 a 4 años	De 5 en adelante	Varones	Hembras
	Varones	Hembras	TOTAL GENERAL	Solteros	Casados	Viudos	No consta	Solteras	Casadas	Viudas	No consta	Menos de 1 año	De 1 a 4 años	De 5 en adelante							
I	73	73	146	26	33	13	1	22	16	32	3	7	5	134	21	26	—	1	46	6	6
II	57	47	104	22	26	9	—	19	8	20	—	14	8	82	1	—	—	—	1	13	2
III	54	60	114	12	32	10	—	23	20	17	—	10	5	99	23	22	7	4	34	1	1
IV	60	58	118	14	34	12	—	13	14	31	—	4	4	110	4	1	—	—	5	8	4
V	125	86	211	49	53	19	4	23	25	36	2	14	12	185	72	29	2	2	97	12	11
VI	96	70	166	30	40	24	2	25	21	24	—	4	15	147	46	24	1	12	57	8	5
VII	59	46	105	16	32	10	1	12	11	23	—	7	8	90	4	4	—	—	8	11	7
VIII	64	62	126	23	29	12	—	15	16	31	—	9	4	113	5	4	—	—	9	5	3
IX	89	79	168	31	46	11	1	31	22	26	—	14	7	147	16	11	1	—	26	16	7
X	38	35	73	10	17	11	—	14	8	13	—	6	4	63	—	—	—	—	—	9	3
TOTALES	715	616	1331	233	342	131	9	197	161	253	5	89	72	1170	192	121	11	19	283	89	49

Defunciones, según la edad, sexo y estado civil

[12

EIDADES	VARONES					HEMBRAS					TOTAL GENERAL
	Sol.	Cas.	Vdos.	No consta	TOTAL	Sol.	Cas.	Vdas.	No consta	TOTAL	
Menos de 1 año...	59	—	—	—	59	30	—	—	—	30	89
De 1 a 4 .....	43	—	—	—	43	29	—	—	—	29	72
» 5 a 9 .....	15	—	—	—	15	16	—	—	—	16	31
» 10 a 14 .....	7	—	—	—	7	13	—	—	—	13	20
» 15 a 19 .....	16	—	—	—	16	24	—	—	—	24	40
» 20 a 24 .....	22	1	—	1	24	12	5	1	1	19	43
» 25 a 29 .....	16	11	—	—	27	6	13	—	—	19	46
» 30 a 34 .....	6	15	—	—	21	6	13	3	1	23	44
» 35 a 39 .....	10	26	2	—	38	9	14	—	—	23	61
» 40 a 44 .....	5	29	2	1	37	7	23	4	—	34	71
» 45 a 49 .....	4	29	3	—	36	3	14	8	—	25	61
» 50 a 54 .....	12	26	8	2	48	6	19	11	—	36	84
» 55 a 59 .....	3	39	5	1	48	6	20	16	—	42	90
» 60 a 64 .....	7	56	15	3	81	2	12	28	2	44	125
» 65 a 69 .....	2	51	22	1	76	9	11	33	—	53	129
» 70 a 74 .....	2	34	26	—	62	11	9	49	1	70	132
» 75 a 79 .....	2	13	30	—	45	5	4	45	—	54	99
» 80 a 84 .....	2	10	11	—	23	2	2	32	—	36	59
» 85 a 89 .....	—	2	6	—	8	—	2	17	—	19	27
» 90 a 94 .....	—	—	1	—	1	1	—	5	—	6	7
» 95 a 99 .....	—	—	—	—	—	—	—	1	—	1	1
» 100 y más .....	—	—	—	—	—	—	—	—	—	—	—
No consta .....	—	—	—	—	—	—	—	—	—	—	—
TOTALES	233	342	131	9	715	197	161	253	5	616	1331

Fallecidos menores de cinco años [13

LEGÍTIMOS			ILEGÍTIMOS			TOTALES		
Var.	Hem.	TOTAL	Var.	Hem.	TOTAL	Var.	Hem.	GRAL.
90	56	146	12	3	15	102	59	161

Defunciones por distritos y nosocomios [14

DISTRITOS	En el domicilio		En Nosocomios, sin constar la procedencia, y transcientes		TOTAL DE FALLECIDOS		EN GENERAL
	V.	H.	V.	H.	V.	H.	
I	52	47	6	6	58	53	111
II	56	47	13	2	69	49	118
III	31	38	1	1	32	39	71
IV	56	57	8	4	64	61	125
V	53	57	12	11	65	68	133
VI	50	46	8	5	58	51	109
VII	55	42	11	7	66	49	115
VIII	59	58	5	3	64	61	125
IX	73	68	16	7	89	75	164
X	38	35	9	3	47	38	85
TOTALES	523	495	89	49	715	616	1331

Defunciones : Clasificación por profesiones, edades y sexo \*

[15

PROFESIONES	Menores de 12 años		De 12 a 19		De 20 a 29		De 30 a 39		De 40 a 49		De 50 a 59		De 60 en adelante		No consta		TOTALES		TOTAL GENERAL
	Var.	Hem.	Var.	Hem.	Var.	Hem.	Var.	Hem.	Var.	Hem.	Var.	Hem.	Var.	Hem.	Var.	Hem.	Var.	Hem.	
Explotación del suelo.....	—	—	—	—	—	—	—	—	—	—	—	—	—	—	—	—	—	—	—
Extracción de materias minerales.....	—	—	—	—	—	—	—	—	—	—	—	—	—	—	—	—	—	—	—
Industria.....	—	—	—	—	7	—	6	1	7	2	8	2	11	1	—	—	39	6	45
Transportes.....	—	—	—	—	—	—	—	—	3	—	2	—	4	—	—	—	9	—	9
Comercio.....	—	—	—	—	8	1	6	3	10	2	12	4	17	6	—	—	53	16	69
Fuerza pública.....	—	—	—	—	—	—	1	—	—	—	1	—	2	—	—	—	4	—	4
Administración pública.....	—	—	—	—	—	—	1	—	2	—	1	—	1	—	—	—	5	—	5
Profesiones liberales, religiosas.....	—	—	—	—	—	1	2	—	2	1	4	2	6	3	—	—	14	7	21
Personas que viven de sus rentas.....	—	—	—	—	—	—	—	—	—	—	1	1	4	2	—	—	5	3	8
Trabajos domésticos.....	—	—	—	15	—	25	—	28	—	37	—	44	—	195	—	—	—	344	344
Designaciones generales.....	—	—	4	2	16	4	14	6	18	11	21	16	61	22	—	—	134	61	195
Improductivo, profesión desconocida.....	120	83	16	12	20	7	29	8	31	6	46	9	190	54	—	—	452	179	631
TOTALES	320	83	20	29	51	38	59	46	73	59	96	78	296	283	—	—	715	616	1331

\* Por dejar de consignarse hasta ahora la profesión del fallecido, en muchas papeletas de inscripción el estado resulta incompleto, defecto que trata de corregirse para los meses sucesivos.



## Defunciones : Mortalidad general

[16]

CAUSAS DE MUERTE (NOMENCLATURA INTERNACIONAL ABREVIADA)	Menos de 1 año		De 1 a 4 años		De 5 a 9 años		De 10 a 14 años		De 15 a 19 años		De 20 a 24 años		De 25 a 29 años		De 30 a 34 años		De 35 a 39 años		De 40 a 44 años		De 45 a 49 años		De 50 a 54 años		De 55 a 59 años		De 60 y más		No consta		TOTALES				
	V.	H.	V.	H.	V.	H.	V.	H.	V.	H.	V.	H.	V.	H.	V.	H.	V.	H.	V.	H.	V.	H.	V.	H.	V.	H.	V.	H.	V.	H.	V.	H.	V.	H.	TOTAL
	1 Fiebre tifoidea (tifo abdominal) (1) .....							1	1	2	3	1	2	1		1	3	1		1		2										8	11	19	
2 Tifo exantemático (2) .....																																			
3 Fiebre intermitente y caquexia palúdica (4) .....																																			
4 Viruela (5) .....																																			
5 Sarampión (6) .....	2		1																				1									4		4	
6 Escarlatina (7) .....			1																													1		1	
7 Coqueluche (8) .....																																			
8 Difteria y crup (9) .....	2		6	5																												8	5	13	
9 Gripe (10) .....								1	1	1	1						1			1			1								3	4	7		
10 Cólera asiático (12) .....																																			
11 Cólera nostras (13) .....																																			
12 Otras enfermedades epidémicas (3, 11 y 14 a 19) .....																																			
13 Tuberculosis de los pulmones (28 y 29) .....								3	4	8	7	8	7	7	4	5	8	2	7	5	6	5	3	4	3	1	5	2			54	50	104		
14 Tuberculosis de las meninges (30) .....	1	1	1	1		1					1			1						1											5	3	8		
15 Otras tuberculosis (31 a 35) .....											1	1	1	1	2		2									1					7	2	9		
16 Cáncer y otros tumores malignos (39 a 45) .....											1	1		2		2	2	3	3	1	3	5	7	6	11	22	24			40	55	95			
17 Meningitis simple (61) .....	11	3	6	6	5		1	2			1			1							1						1				25	13	38		
18 Hemorragia y ramblamiento cerebrales (64 y 65) .....						1									1	1		1		2			6	2	4	5	44	56			55	68	123		
19 Enfermedades orgánicas del corazón (79) .....										1	1		3		2	4	1		6	7	5	4	4	5	7	5	76	76			105	102	207		
20 Bronquitis aguda (89) .....	1	3	5	1	1		1									1	1		1		3	1			1	1	19	10			10	4	14		
21 Bronquitis crónica (90) .....																1	1		1		1				1	1	19	10			25	13	38		
22 Pnevmonía (92) .....	2	3		3	1	1	2		2	1			2	1	3	1	1	1		2	3		1	2	3	1	8	18			28	34	62		
23 Otras enfermedades del aparato respiratorio (excepto la tisis) (86, 87, 88, 91 y 93 a 98) .....	10	6	8	4	3	5		5		5	1		2	2	2	4	3	2	4	2	4	3	2	2	10	3	32	25			81	68	149		
24 Afecciones del estómago (excepto el cáncer) (102 y 103) .....		1	1	1							1		2	1			4		2		2		5				7	1			24	4	28		
25 Diarrea y enteritis (menores de dos años) (104) .....	14	3	1	3																											15	6	21		
26 Apendicitis y tífis (108) .....				1		2				1		1								1											4	3	7		
27 Hernias y obstrucciones intestinales (109) .....													1		1							1	1	2	1		2	3			6	6	12		
28 Cirrosis del hígado (113) .....																						1									1	1	2		
29 Nefritis aguda y mal de Bright (119 y 120) .....			1		1				2	3		1	1	1		2	1	1	2	4	3		2	1	2		28	12			43	25	68		
30 Tumores no cancerosos y otras enfermedades de los órganos genitales de la mujer (128 a 132) .....																		2														2		2	
31 Septicemia puerperal (fiebre, peritonitis, flebitis puerperales) (137) .....														1																		1		1	
32 Otros accidentes puerperales (134, 135, 136 y 138 a 141) .....												1																				1		1	
33 Debilidad congénita y vicios de conformación (150 y 151) .....	7	2																													7	2	9		
34 Senilidad (154) .....																																5	9	14	
35 Muertes violentas (excepto el suicidio) (164 a 186) .....					1	2	1		2		2	1	3		2		2	1	2	1			2	1	1		8	1			26	7	33		
36 Suicidios (155 a 163) .....																																1		1	
37 Otras enfermedades (20 a 27, 36, 37, 38, 46 a 60, 62, 63, 66 a 78, 80 a 85, 99, 100, 101, 105, 106, 107, 110, 111, 112, 114 a 118, 121 a 127, 133, 142 a 149, 152 y 153) .....	8	6	11	4	3	4	1	1	1	2	5	4	4	2	2	2	9	9	9	7	6	5	15	9	9	15	36	44			119	114	233		
38 Enfermedades desconocidas o mal definidas (187 a 189) .....	1	2	1					1									1						1				1					6	2	8	
TOTALES .....	59	30	43	29	15	16	7	13	16	24	24	19	27	19	21	23	38	23	37	34	36	25	48	36	48	42	296	283			715	616	1331		



## Defunciones : Mortalidad infantil

[17]

CAUSAS DE MUERTE (NOMENCLATURA INTERNACIONAL ABREVIADA)	Menos de 1 mes		De 1 a 2 meses		De 3 a 5 meses		De 6 a 11 meses		Total de menos de 1 año			De 1 año		De 2 años		De 3 años		De 4 años		Total de 1 a 4 años			Total de menos de 5 años			
	V.	H.	V.	H.	V.	H.	V.	H.	V.	H.	TOTAL	V.	H.	V.	H.	V.	H.	V.	H.	V.	H.	TOTAL	V.	H.	TOTAL	
	1 Fiebre tifoidea (tifo abdominal) (1).....																									
2 Tifo exantemático (2).....																										
3 Fiebre intermitente y caquexia palúdica (4).....																										
4 Viruela (5).....																										
5 Sarampión (6).....							2		2		2	1									1		1	3		3
6 Escarlatina (7).....													1								1		1	1		1
7 Coqueluche (8).....																										
8 Difteria y crup (9).....								2	2		2	3	1		1		2	3	1		6	5	11	8	5	13
9 Gripe (10).....																										
10 Cólera asiático (12).....																										
11 Cólera nostras (13).....																										
12 Otras enfermedades epidémicas (3, 11 y 14 a 19).....																										
13 Tuberculosis de los pulmones (28 y 29).....																										
14 Tuberculosis de las meninges (30).....					1			1	1	1	2	1					1				1	1	2	2	2	4
15 Otras tuberculosis (31 a 35).....																										
16 Cáncer y otros tumores malignos (39 a 45).....																										
17 Meningitis simple (61).....	2		2	1	2		5	2	11	3	14	1	1	1	4	1	1	3		6	6	12	17	9	26	
18 Hemorragia y reblandecimiento cerebrales (64 y 65).....																										
19 Enfermedades orgánicas del corazón (79).....																										
20 Bronquitis aguda (89).....				1	1	2			1	3	4	3		1		1	1			5	1	6	6	4	10	
21 Bronquitis crónica (90).....																										
22 Neumonía (92).....					1	1	1	2	2	3	5		1				1		1		3	3	2	6	8	
23 Otras enfermedades del aparato respiratorio (excepto la tisis) (86, 87, 88, 91 y 93 a 98).....	1		2	2	1	3	6	1	10	6	16	3	2	1	2	3		1		8	4	12	18	10	28	
24 Afecciones del estómago (excepto el cáncer) (102 y 103).....								1	1	1										1	1	2	1	2	3	
25 Diarrea y enteritis (menores de dos años) (104).....	1	1	6		6		1	2	14	3	17	1	3							1	3	4	15	6	21	
26 Apendicitis y tiflitis (108).....													1								1	1		1	1	
27 Hernias, obstrucciones intestinales (109).....																										
28 Cirrosis del hígado (113).....																										
29 Nefritis aguda y mal de Bright (119 y 120).....														1						1		1	1		1	
30 Tumores no cancerosos y otras enfermedades de los órganos genitales de la mujer (128 a 132).....																										
31 Septicemia puerperal (fiebre, peritonitis, flebitis puerperales) (137).....																										
32 Otros accidentes puerperales (134, 135, 136 y 138 a 141).....																										
33 Debilidad congénita y vicios de conformación (150 y 151).....	7	2							7	2	9												7	2	9	
34 Senilidad (154).....																										
35 Muertes violentas (excepto el suicidio) (164 a 186).....																										
36 Suicidios (155 a 163).....																										
37 Otras enfermedades (20 a 27, 36, 37, 38, 46 a 60, 62, 66 a 78, 80 a 85, 99, 100, 101, 105, 106, 107, 110, 111, 112, 114 a 118, 121 a 127, 133, 142 a 149, 152 y 153).....	2	1	2	2	3		1	3	8	6	14	2	1	4	1	3	1	2	1	11	4	15	19	10	29	
38 Enfermedades desconocidas o mal definidas (187 a 189).....				1	1	1			1	2	3	1								1		1	2	2	4	
TOTALES.....	13	4	12	7	16	7	18	12	59	30	89	16	10	10	8	8	7	9	4	43	29	72	102	59	161	



Defunciones por causas y distritos

CAUSAS DE MUERTE (NOMENCLATURA INTERNACIONAL ABREVIADA)	Distrito I			Distrito II			Distrito III			Distrito IV			Distrito V			Distrito VI			Distrito VII			Distrito VIII			Distrito IX			Distrito X			TOTALES					
	Domicilio	Hospital, clínica, etc.	TOTALES	Domicilio	Hospital, clínica, etc.	TOTALES	Domicilio	Hospital, clínica, etc.	TOTALES	Domicilio	Hospital, clínica, etc.	TOTALES	Domicilio	Hospital, clínica, etc.	TOTALES	Domicilio	Hospital, clínica, etc.	TOTALES	Domicilio	Hospital, clínica, etc.	TOTALES	Domicilio	Hospital, clínica, etc.	TOTALES	Domicilio	Hospital, clínica, etc.	TOTALES	Domicilio	Hospital, clínica, etc.	TOTALES	Domicilio	Hospital, clínica, etc.	TOTALES	GENERAL		
	1 Fiebre tifoidea (tifo abdominal) (1).....	1	3	4	3		3	2	1	3	1		1						2		2	1		1	2		2	1		1	2		2	15	4	19
2 Tifo exantemático (2).....																																				
3 Fiebre intermitente y caquexia palúdica (4)...																																				
4 Viruela (5).....																			1		1												1	3	4	
5 Sarampión (6).....									3	3																							1		1	
6 Escarlatina (7).....																																				
7 Coqueluche (8).....																																				
8 Difteria y crup (9).....																																				
9 Gripe (10).....				1		1																														
10 Cólera asiático (12).....																																				
11 Cólera nostras (13).....																																				
12 Otras enfermedades epidémicas (3, 11 y 14 a 19).....																																				
13 Tuberculosis de los pulmones (28 y 29).....	6	4	10	9		9	4		4	6		6	12	18	30	5	10	15	4		4	9		9	10	3	13	4		4	69	35	104			
14 Tuberculosis de las meninges (30).....	1		1						1	1									2		1															
15 Otras tuberculosis (31 a 35).....	2		2	1		1														2	2															
16 Cáncer y otros tumores malignos (39 a 45)....	7		7	5		5	5	5	10	7		7	5	17	22	7	7	14	9		9	4	1	5	11	1	12	4		4	64	31	95			
17 Meningitis simple (61).....	4		4	5		5	1	1	2	2		2	4	3	7	1	2	3	4		4	1	1	8		8	2		2	32	6	38				
18 Hemorragia y ramblandecimiento cerebrales (64 y 65).....	5	5	10	9		9	5	2	7	18		18	12	7	19	8	1	9	12	2	14	12	2	14	14		14	9		9	104	19	123			
19 Enfermedades orgánicas del corazón (79).....	18	12	30	8		8	15		15	13	1	14	23	10	33	22	3	25	22	1	23	24	2	26	16	4	20	13		13	174	33	207			
20 Bronquitis aguda (89).....				5		5							3		3	1						1		1		1		1	3		3	31	7	38		
21 Bronquitis crónica (90).....	3	1	4	5		5				8		8	5	3	8	2	1	3	1	2	3			4		4		4	3		3	31	7	38		
22 Neumonía (92).....	9	1	10	4		4	2	1	3	8		8	4	1	5	6	1	7	4		4	11	1	12	7	1	8	1		1	56	6	62			
23 Otras enfermedades del aparato respiratorio (excepto la tisis) (86, 87, 88, 91 y 93 a 98).....	15	4	19	18		18	8	3	11	11	1	12	12	3	15	13	8	21	6		6	13	1	14	26	3	29	4		4	126	23	149			
24 Afecciones del estómago (excepto el cáncer) (102 y 103).....	1		1	2		2	1	3	4	3		3	1	6	7	1	2	3	1	1	2	2		2	3		3	1		1	16	12	28			
25 Diarrea y enteritis (menores de dos años) (104).....	1		1	1		1	1	3	4				2		2	1		1	3		3	1		4		4		4		4	18	3	21			
26 Apendicitis y tiftitis (108).....																																				
27 Hernias, obstrucciones intestinales (109).....																																				
28 Cirrosis del hígado (113).....																																				
29 Nefritis aguda y mal de Bright (119 y 120)....	3	4	7	5		5	3	3	6	13	1	14	3	3	6	7	5	12	4		4	5		5	2	3	5	4		4	49	19	68			
30 Tumores no cancerosos y otras enfermedades de los órganos genitales de la mujer (128 a 132).....																																				
31 Septicemia puerperal (fiebre, peritonitis, fle- bitis puerperales) (137).....																																				
32 Otros accidentes puerperales (134, 135, 136 y 138 a 141).....																																				
33 Debilidad congénita y vicios de conforma- ción (150 y 151).....				1		1		1	1					1	1	1		1	1		1	2		2	1		1	1		1	1		1	8	1	9
34 Senilidad (154).....	1	3	4	2		2	2		2	1		1		2	2	1		1																		
35 Muertes violentas (excepto el suicidio) (164 a 186).....		1	1	1	1	2	4	2	6	3		3	2	5	7	1	8	9	1		1															
36 Suicidios (155 a 163).....									1	1																										
37 Otras enfermedades (20 a 27, 36, 37, 38, 46 a 60, 62, 63, 66 a 78, 80 a 85, 99, 100, 101, 105, 106, 107, 110, 111, 112, 114 a 118, 121 a 127, 133, 142 a 149, 152 y 153).....	21	9	30	17		17	14	12	26	15	2	17	13	12	25	12	15	27	17	2	19	25	1	26	27	6	33	13		13	174	59	233			
38 Enfermedades desconocidas o mal definidas (187 a 189).....	1		1	1		1																														
TOTALES.....	99	47	146	103		104	69	45	114	113	5	118	110	101	211	96	70	166	97	8	105	117	9	126	141	27	168	73		73	1018	313	1331			

— 409 —



Defunciones

CAUSAS DE MUERTE (NOMENCLATURA INTERNACIONAL ABREVIADA)	1		2		3		4		5		6		7		8		9		10		11		12	
	V.	H.	V.	H.	V.	H.	V.	H.	V.	H.	V.	H.	V.	H.	V.	H.	V.	H.	V.	H.	V.	H.	V.	H.
	1 Fiebre tifoidea (tifo abdominal) (1) .....			1	1											1	1							1
2 Tifo exantemático (2) .....																								
3 Fiebre intermitente y caquexia palúdica (4) .....																								
4 Viruela (5) .....																								
5 Sarampión (6) .....											1				2									
6 Escarlatina (7) .....																								
7 Coqueluche (8) .....																								
8 Difteria y crup (9) .....			1						1				1						1					1
9 Gripe (10) .....																								
10 Cólera asiático (12) .....																								
11 Cólera nostras (13) .....																								
12 Otras enfermedades epidémicas (3, 11 y 14 a 19) .....																								
13 Tuberculosis de los pulmones (28 y 29) .....	3	1	4	3		1	3	1	1	1	5	1	1	6		2	1		1	3	1	1	2	3
14 Tuberculosis de las meninges (30) .....							1									1								1
15 Otras tuberculosis (31 a 35) .....						1							1						1					
16 Cáncer y otros tumores malignos (39 a 45) .....	3	1		3		1	1		1	1	4		1	1	2		1	5	1	4		1		1
17 Meningitis simple (61) .....	1		1	1	1	1			1	1			1		1				1		3		1	
18 Hemorragia y reblandecimiento cerebrales (64 y 65) .....	1	4		2	1	3	2		3	2	1	1	2	2	1	1	3	4	1	2	3	1	2	
19 Enfermedades orgánicas del corazón (79) .....	5	5	4	4	3	2	2	4	3	2	4	3	1	2	1	2	4	5	5	3	1	3	4	6
20 Bronquitis aguda (89) .....			1						1														1	
21 Bronquitis crónica (90) .....		1		1			2		1	3		2		2	1			1		1	1			
22 Neumonía (92) .....	2	1			1	3	1		1	1		1	1	2	3	1	1	2	2	2		2		3
23 Otras enfermedades del aparato respiratorio (excepto la tisis) (86 a 88, 91 y 93 a 98) .....	3	4	2	2	1	6	2	3	2	1	2	1	2	6	9	4	1	2	1		2	5	2	
24 Afecciones del estómago (excepto el cáncer) (102 y 103) .....		1		2		2							1	2		2		2						2
25 Diarrea y enteritis (menores de dos años) (104) .....	1								1			1				1	1							
26 Apendicitis y tiflitis (108) .....									1															
27 Hernias, obstrucciones intestinales (109) .....	1	1											1		1	1								
28 Cirrosis del hígado (113) .....																								
29 Nefritis aguda y mal de Bright (119 y 120) .....	2		3	1	1			1	1		1	2	1			3	2	1		1	2	2	2	
30 Tumores no cancerosos y otras enfermedades de los órganos genitales de la mujer (128 a 132) .....														1										
31 Septicemia puerperal (fiebre, peritonitis, flebitis puerperales) (137) .....																								
32 Otros accidentes puerperales (134, 135, 136 y 138 a 141) .....																								
33 Debilidad congénita y vicios de conformación (150 y 151) .....					1	1																		
34 Senilidad (154) .....		2															1			1			2	
35 Muertes violentas (excepto el suicidio) (164 a 168) .....	1		2	1				2	2							1	2		1	1	3	1		
36 Suicidios (155 a 163) .....			1																					
37 Otras enfermedades (20 a 27, 36, 37, 38, 46 a 60, 62, 63, 66 a 78, 80 a 85, 99, 100, 101, 105, 106, 107, 110, 111, 112, 114 a 118, 121 a 127, 133, 142 a 149, 152 y 153) .....	2	3	1	3	6	3	5	1	4	2	4	1	4	4	2	2	4	1	4	2	6	6	1	3
38 Enfermedades desconocidas o mal definidas (187 a 189) .....								1	1															
TOTALES POR SEXOS .....	21	23	17	21	23	11	31	13	19	15	25	14	16	21	22	24	26	18	27	19	20	24	27	24
TOTALES POR DÍAS .....	44		38		34		44		34		39		37		46		44		46		44		51	

DISTRITOS MUNICIPALES	POBLACIÓN DE HECHO			NACIDOS VIVOS CON DISTINCIÓN DE LEGITIMIDAD Y SEXO						NACIDOS MUERTOS CON DISTINCIÓN DE LEGITIMIDAD Y SEXO													
	Varones	Hembras	TOTAL	LEGÍTIMOS			ILEGÍTIMOS			EN GENERAL	LEGÍTIMOS			ILEGÍTIMOS			EN GENERAL						
				V.	H.	TOTAL	V.	H.	TOTAL		V.	H.	TOTAL	V.	H.	TOTAL							
I .....	42409	45063	87472	78	54	132	3	1	4	136	4	5	9									9	
II .....	37573	39738	77311	58	56	114	4	5	9	123	5	5	10		1	1						11	
III .....	21795	27370	49165	53	46	99	12	16	28	127	2	5	7		2	2						9	
IV .....	43816	57137	100953	72	67	139	2		2	141	4	5	9		1	1						10	
V .....	49634	53898	103532	73	61	134	11	10	21	155	8	2	10									11	
VI .....	32691	42654	75345	70	68	138	15	10	25	163	6	1	7	1	1	2						9	
VII .....	43727	45967	89694	76	92	168	4	2	6	174	7	3	10									10	
VIII .....	38842	47466	86308	71	88	159	6	9	15	174	3	5	8									8	
IX .....	46664	49223	95887	133	105	238	3	2	5	243	5	1	6	1		1						7	
X .....	28654	29247	57901	71	55	126	1	3	4	130	3	3	6									6	
TOTALES .....	385805	437763	823568	755	692	1447	61	58	119	1566	47	35	82	2	6	8							90







Natalidad y mortinatalidad por 1000 habitantes \*

[22

DISTRITOS	NATALIDAD							MORTINATALIDAD						
	LEGÍTIMA			ILEGÍTIMA			EN GENERAL	LEGÍTIMA			ILEGÍTIMA			EN GENERAL
	V.	H.	TOTAL	V.	H.	TOTAL		V.	H.	TOTAL	V.	H.	TOTAL	
I.....	1'83	1'20	1'51	0'07	0'02	0'05	1'56	0'09	0'11	0'10	—	—	—	0'10
II.....	1'54	1'41	1'47	0'11	0'13	0'12	1'59	0'13	0'13	0'13	—	0'02	0'01	0'14
III.....	2'43	1'68	2'01	0'55	0'58	0'57	2'58	0'09	0'18	0'14	—	0'07	0'04	0'18
IV.....	1'64	1'17	1'38	0'04	—	0'02	1'40	0'09	0'09	0'09	—	0'02	0'01	0'10
V.....	1'47	1'13	1'29	0'22	0'19	0'20	1'49	0'16	0'04	0'10	—	0'02	0'01	0'11
VI.....	2'14	1'59	1'83	0'46	0'23	0'33	2'16	0'18	0'02	0'09	0'03	0'02	0'03	0'12
VII.....	1'74	2	1'87	0'09	0'04	0'07	1'94	0'16	0'07	0'11	—	—	—	0'11
VIII.....	1'83	1'85	1'84	0'15	0'19	0'17	2'01	0'08	0'11	0'09	—	—	—	0'09
IX.....	2'85	2'13	2'48	0'06	0'04	0'05	2'53	0'11	0'02	0'06	0'02	—	0'01	0'07
X.....	2'48	1'88	2'18	0'03	0'10	0'07	2'25	0'10	0'10	0'10	—	—	—	0'10
En la capital.....	1'96	1'58	1'76	0'16	0'13	0'14	1'90	0'12	0'08	0'10	0'01	0'02	0'01	0'11

\* Se incluyen todos los nacidos vivos y muertos, agregando los nacimientos ocurridos en los Nosocomios en los distritos donde éstos radican

Mortalidad por 1000 habitantes, por edades y sexo \*

[23

DISTRITOS	MENORES DE 1 AÑO			DE 1 A 4 AÑOS			DE 5 AÑOS EN ADELANTE			TOTAL GENERAL
	V.	H.	TOTAL	V.	H.	TOTAL	V.	H.	TOTAL	
I.....	0'09	0'07	0'08	0'07	0'04	0'06	1'56	1'51	1'53	1'67
II.....	0'35	0'02	0'18	0'08	0'12	0'10	1'09	1'03	1'06	1'34
III.....	0'23	0'18	0'20	0'14	0'07	0'10	2'11	1'94	2'01	2'31
IV.....	0'07	0'02	0'04	0'07	0'02	0'04	1'23	0'98	1'09	1'17
V.....	0'20	0'07	0'12	0'18	0'05	0'11	2'13	1'46	1'79	2'04
VI.....	0'06	0'05	0'05	0'34	0'09	0'20	2'54	1'50	1'95	2'20
VII.....	0'11	0'04	0'08	0'11	0'06	0'09	1'12	0'89	1	1'17
VIII.....	0'15	0'06	0'10	0'08	0'02	0'05	1'41	1'22	1'30	1'45
IX.....	0'17	0'12	0'15	0'04	0'10	0'07	1'69	1'38	1'53	1'75
X.....	0'10	0'10	0'10	0'03	0'10	0'06	1'19	0'99	1'10	1'26
En la capital.....	0'15	0'07	0'11	0'11	0'07	0'09	1'59	1'27	1'42	1'62

\* Se incluyen todas las defunciones, agregando las ocurridas en los Nosocomios en los distritos donde éstos radican.

Proporcionalidad

[24

(Considerando solamente los hechos ocurridos en el domicilio)

DISTRITOS	NATALIDAD POR 1000	MORTINATALIDAD POR 1000	MORTALIDAD POR 1000	MORTALIDAD POR 1000*
I.....	1'55	1'02	1'13	1'27
II.....	1'59	1'29	1'33	1'53
III.....	1'75	1'42	1'40	1'44
IV.....	1'40	0'89	1'12	1'24
V.....	1'34	1'06	1'06	1'28
VI.....	1'33	0'93	1'27	1'45
VII.....	1'94	1'11	1'08	1'28
VIII.....	1'92	0'81	1'36	1'45
IX.....	2'52	0'63	1'42	1'66
X.....	2'25	1'04	1'26	1'47

\* Agregando los fallecidos en Nosocomios y que consta el distrito de que proceden.

Números proporcionales

[25

Nacidos vivos

Nacidos muertos

	Por 100		Por 100
En domicilio.....	91'76	En domicilio.....	91'11
En Nosocomios.....	8'24	En Nosocomios.....	8'89
Legítimos.....	92'40	Legítimos.....	91'11
Ilegítimos.....	7'60	Ilegítimos.....	8'89
Varones.....	52'11	Varones.....	54'44
Hembras.....	47'89	Hembras.....	45'56
Nacidos muertos por 100 nacidos vivos.....			5'75

Defunciones

Por 100

En domicilio.....	76'48
En Nosocomios.....	23'52
Menores de 5 años.....	87'90
De 5 en adelante.....	12'10
Varones.....	53'72
Hembras.....	46'28



**BENEFICENCIA**  
**MOVIMIENTO DE HOSPITALES**  
**Datos generales**

[26]

Hospitales que facilitan datos	Existencia en 31 de octubre de 1927			ENTRADAS			SALIDAS						Quedan en tratamiento			Mortalidad por mil enfermos
	Var.	Hem.	TOTAL	Var.	Hem.	TOTAL	Por defunción			Por otras causas			Var.	Hem.	TOTAL	
							Var.	Hem.	TOTAL	Var.	Hem.	TOTAL				
Militar.....	236	—	236	308	—	308	4	—	4	327	—	327	213	—	213	7'35
Clínico.....	350	359	709	215	260	475	42	22	64	197	258	455	326	339	665	54'05
Santa Cruz.....	346	322	668	261	198	459	57	32	89	233	166	399	317	322	639	78'97
Mpal. Incurables...	40	39	79	—	1	1	—	—	—	—	—	—	40	40	80	—
Mpal. Infecciosos...	75	27	102	31	24	55	9	4	13	17	9	26	80	38	118	82'80
Sagrado Corazón...	47	47	94	23	22	45	2	9	11	28	21	49	40	39	79	79'13
<b>TOTALES.....</b>	<b>1094</b>	<b>794</b>	<b>1888</b>	<b>838</b>	<b>505</b>	<b>1343</b>	<b>114</b>	<b>67</b>	<b>181</b>	<b>802</b>	<b>454</b>	<b>1256</b>	<b>1016</b>	<b>778</b>	<b>1794</b>	<b>56'01</b>

**HOSPITAL MILITAR : Grupos nosológicos y enfermedades principales**

[27]

GRUPOS PATOLÓGICOS	ENFERMEDADES PRINCIPALES	Existencia anterior	Entrados	Venidos	Pasados	Salidos	Muertos	Quedan	Hospitalizados
Infecciosas y generalizadas...	Blenorragia y gonococias.....	1	6	2	—	7	—	2	121
	Chancro venéreo y sus complicaciones.....	10	15	—	—	17	—	8	289
	Erisipela.....	1	2	—	—	2	—	1	45
	Escarlatina.....	—	—	—	—	—	—	—	—
	Fiebre tifoidea.....	—	—	—	—	—	—	—	—
	Gripe.....	4	4	3	3	3	—	5	147
	Paludismo.....	12	6	2	2	15	—	3	290
	Parótidas.....	1	6	—	1	4	—	2	55
	Sarampión.....	—	—	—	—	—	—	—	—
	Sífilis.....	2	1	—	—	3	—	—	13
	Tracoma.....	—	—	—	—	—	—	—	—
	Tuberculosis.....	3	9	12	3	10	—	11	276
	Viruela.....	—	—	—	—	—	—	—	—
	Reumatismo articular, agudo y crónico.....	15	21	2	2	26	—	10	487
	Otras del grupo.....	5	3	—	—	3	1	4	132
Sistema nervioso.....	Enajenaciones mentales.....	3	4	—	1	3	—	3	123
	Otras del grupo.....	7	18	7	6	11	1	14	356
Aparato visual.....		22	29	11	11	35	—	16	687
Aparato auditivo.....		6	10	4	—	14	—	6	201
Aparato circulatorio.....		12	11	4	4	16	—	7	281
Aparato respiratorio.....	Bronquitis aguda.....	19	29	1	7	25	—	17	565
	Neumonías.....	2	—	—	—	1	—	1	47
	Otras del grupo.....	19	6	6	8	15	—	8	405
Aparato digestivo.....		49	56	13	15	61	2	40	1258
Aparato genitourinario.....		8	10	1	3	9	—	7	242
Tegumento externo.....	Sarna.....	—	8	—	—	5	—	3	89
	Tiñas.....	—	—	—	—	—	—	—	—
	Otras del grupo.....	19	26	2	4	25	—	18	624
Aparato locomotor.....		2	5	2	2	3	—	4	84
		3	6	—	—	4	—	5	79
Lesiones por causas exteriores.....	Contusiones.....	1	—	—	—	1	—	—	30
	Heridas por arma de fuego.....	1	—	—	—	1	—	—	5
	Heridas por incisión y punción (blanca)...	2	6	—	1	2	—	5	102
	Heridas contusas y por explosión.....	4	4	—	—	3	—	5	197
	Otras del grupo.....	4	4	—	—	3	—	5	189
Fracturas.....	3	7	1	—	3	—	8	189	
<b>TOTALES.....</b>		<b>236</b>	<b>308</b>	<b>73</b>	<b>73</b>	<b>327</b>	<b>4</b>	<b>213</b>	<b>7413</b>
		544			544				

Enfermos con más de 60 estancias...  
Enfermos graves.....  
Operaciones quirúrgicas practicadas...  
Camas vacantes.....  
Dotación de camas.....

Cadáveres en depósito

Muerte súbita.....  
Suicidio.....  
Homicidio.....  
Accidente desgraciado.



## HOSPITAL CLÍNICO

**Ingresados, por naturaleza y vecindad [28]**

	NATURALEZA			VECINDAD		
	Var.	Hem.	TOTAL	Var.	Hem.	TOTAL
	Barcelona { Capital.....	38	37	75	151	199
Provincia.....	39	27	66	40	44	84
Resto de Cataluña.....	41	37	78	18	15	33
Resto de España.....	91	148	239	6	2	8
Extranjero.....	6	11	17	—	—	—
No consta.....	—	—	—	—	—	—
<b>TOTALES.....</b>	<b>215</b>	<b>260</b>	<b>475</b>	<b>215</b>	<b>260</b>	<b>475</b>

**Fallecidos, por edades y sexo [29]**

SEXO	Menos de 1 año	De 1 a 4 años	De 5 a 9 años	De 10 a 19 años	De 20 a 29 años	De 30 a 39 años	De 40 a 49 años	De 50 a 59 años	De 60 a 69 años	Más de 70 años	No consta	TOTALES
Hembras..	—	3	—	2	3	4	6	2	—	1	1	22
<b>TOTALES..</b>	<b>1</b>	<b>12</b>	<b>—</b>	<b>4</b>	<b>7</b>	<b>9</b>	<b>12</b>	<b>10</b>	<b>3</b>	<b>4</b>	<b>2</b>	<b>64</b>

**Nacimientos [30]**

LEGÍTIMOS			ILLEGÍTIMOS			TOTALES		
V.	H.	TOTAL	V.	H.	TOTAL	V.	H.	TOTAL
18	20	38	14	11	25	32	31	63

**Traumáticos [31]**

EXISTENCIA ANTERIOR			INGRESADOS			BAJAS						RESTAN			ESTANCIAS		
						Por curación			Por defunción								
Var.	Hem.	TOTAL	Var.	Hem.	TOTAL	Var.	Hem.	TOTAL	Var.	Hem.	TOTAL	Var.	Hem.	TOTAL	Var.	Hem.	TOTAL
26	25	51	39	17	56	39	18	57	4	2	6	22	22	44	809	710	1519

**Cadáveres ingresados en el Depósito judicial [32]**

Sexo	Menos de 1 año	De 1 a 4 años	De 5 a 9 años	De 10 a 19 años	De 20 a 29 años	De 30 a 39 años	De 40 a 49 años	De 50 a 59 años	De 60 a 69 años	Más de 70 años	No consta	TOTALES
Hembras..	—	—	2	—	—	—	4	1	2	—	—	9
<b>TOTALES.....</b>	<b>—</b>	<b>—</b>	<b>3</b>	<b>6</b>	<b>5</b>	<b>4</b>	<b>9</b>	<b>5</b>	<b>8</b>	<b>3</b>	<b>1</b>	<b>44</b>

**Estancias causadas por los enfermos [34]**

Varones	Hembras	TOTAL	Promedio diario
10522	11076	21598	696'704

**Dispensarios [33]**

	ENFERMOS		Visitas o curaciones	OPERACIONES		TOTALES
	Nuevos	De meses anteriores		Mayores	Menores	
De cirugía .....	564	1329	1691	—	166	1857
De medicina .....	573	1989	2071	—	—	2071
De pediatría .....	65	192	303	—	17	320
De ginecología.....	35	121	316	—	14	330
De obstetricia .....	286	660	700	—	—	700
De oftalmología.....	536	437	661	132	490	1283
De oto-rino-laringología.....	175	72	253	11	17	281
De dermatología y sifiliografía.....	476	361	843	—	26	869
De urología .....	45	41	235	—	14	249
De odontología .....	121	83	201	13	102	316
De terapéutica física .....	589	283	250	—	—	250
<b>TOTALES.....</b>	<b>3465</b>	<b>5568</b>	<b>7524</b>	<b>156</b>	<b>846</b>	<b>8526</b>



## HOSPITAL DE LA SANTA CRUZ

### Ingresados, por enfermedades y sexo [35]

MEDICINA		CIRUGÍA		DE VENÉREO		DE LA VISTA		DE EXPECTACIÓN		SEXUALES		HERIDOS		TOTALES	
V.	H.	V.	H.	V.	H.	V.	H.	V.	H.	V.	H.	V.	H.	V.	H.
86	63	109	63	26	—	7	12	—	15	—	31	33	14	261	198

	Varones	Hembras	TOTAL	Promedio diario
Estancias causadas por el total de enfermos.....	9966	9493	19459	627.61

### Ingresados, por naturaleza y vecindad [36]

	NATURALEZA			VECINDAD		
	Var.	Hem.	TOTAL	Var.	Hem.	TOTAL
Barcelona { Capital.....	45	38	83	161	79	240
{ Provincia.....	32	31	63	49	103	152
Resto de Cataluña.....	61	40	101	18	10	28
Resto de España.....	114	86	200	4	1	5
Extranjero.....	6	3	9	—	1	1
No consta.....	3	—	3	29	4	33
<b>TOTALES...</b>	<b>261</b>	<b>198</b>	<b>459</b>	<b>261</b>	<b>198</b>	<b>459</b>

### Traumáticos [37]

EXISTENCIA			ENTRADOS			BAJAS						RESTAN.			ESTANCIAS		
						Por curación			Por defunción								
Var.	Hem.	TOTAL	Var.	Hem.	TOTAL	Var.	Hem.	TOTAL	Var.	Hem.	TOTAL	Var.	Hem.	TOTAL	Var.	Hem.	TOTAL
20	10	30	33	14	47	35	10	45	2	—	2	16	14	30	1138	364	1502

### Edad de los asistidos [38]

	Menos de 5 años		De 5 a 9		De 10 a 19		De 20 a 29		De 30 a 39		De 40 a 49		De 50 a 59		De 60 a 69		De 70 a 79		De 80 en adelante		TOTALES por sexo		TOTALES generales
	Var.	Hem.	Var.	Hem.	Var.	Hem.	Var.	Hem.	Var.	Hem.	Var.	Hem.	Var.	Hem.	Var.	Hem.	Var.	Hem.	Var.	Hem.	Var.	Hem.	
Entrados.....	10	6	5	1	29	13	54	55	47	41	41	29	31	15	37	22	6	14	1	2	261	198	459
Salidos.....	3	2	9	4	31	14	53	42	42	35	37	24	30	16	19	20	9	8	—	1	233	166	399
Muertos.....	3	—	1	1	5	—	5	7	11	7	10	2	7	5	13	5	2	3	—	2	57	32	89

### Estado civil de los asistidos [39]

	EXISTENTES		ENTRADOS		SALIDOS				RESTAN	
					Por muerte		Por otras causas			
	V.	H.	V.	H.	V.	H.	V.	H.	V.	H.
Solteros..	236	146	134	79	21	10	115	72	234	143
Casados..	96	90	97	85	30	10	91	68	72	97
Viudos..	14	86	30	34	6	12	27	26	11	82
<b>TOTALES..</b>	<b>346</b>	<b>322</b>	<b>261</b>	<b>198</b>	<b>57</b>	<b>32</b>	<b>233</b>	<b>166</b>	<b>317</b>	<b>322</b>

### Servicios prestados en los Dispensarios [40]

DISPENSARIOS	Enfermos nuevos	Visitas o curaciones	OPERACIONES		Total de servicios prestados
			Mayores	Menores	
Sifilografía y Dermatología..	165	1048	—	362	1575
Oftalmología.....	161	1283	41	15	1500
Pediatría.....	108	542	—	71	721
General.....	105	244	—	2	351
Aplicaciones eléctricas....	72	785	—	—	857
Röntgeneología.....	—	92	—	—	92
<b>TOTALES.....</b>	<b>611</b>	<b>3994</b>	<b>41</b>	<b>450</b>	<b>5096</b>



## MORBILIDAD

Enfermos tratados en el Hospital de la Santa Cruz, clasificados por causas, edades y terminaciones

Causas	De 5 a 10 años	De 20 a 39 años	De 40 a 59 años	De 60 y más años	Total	Enfermedades en tratamiento del mes anterior	Total de enfermedades tratadas	Terminaciones		En tratamiento
								Por curación	Por muerte	
Fiebre tifoidea (tifo abdominal).....	2	1	—	—	3	4	7	5	—	2
Tifo exantemático.....	—	—	—	—	—	—	—	—	—	—
Fiebres intermitentes y caquexia palúdica.....	—	—	—	—	—	—	—	—	—	—
Viruela.....	—	—	—	—	—	—	—	—	—	—
Sarampión.....	—	—	—	—	—	—	—	—	—	—
Escarlatina.....	—	—	—	—	—	—	—	—	—	—
Coqueluche.....	—	—	—	—	—	—	—	—	—	—
Difteria y crup.....	—	—	—	—	—	—	—	—	—	—
Gripe.....	—	1	—	—	1	—	1	—	—	1
Piel.....	2	5	3	—	10	2	12	8	—	4
Venéreo.....	2	8	2	—	12	8	20	11	—	9
Tuberculosis pulmonar.....	4	36	7	—	47	104	151	27	18	106
Tuberculosis de las meninges.....	—	—	—	—	—	—	—	—	—	—
Otras tuberculosis.....	4	4	1	—	9	69	78	13	1	64
Sífilis.....	3	3	3	—	9	8	17	11	—	6
Cáncer y otros tumores malignos.....	—	8	16	—	24	27	51	22	7	22
Meningitis simple.....	—	—	—	—	—	—	—	—	—	—
Hemorragia y reblandecimiento cerebral.....	—	—	—	—	—	1	1	—	1	—
Enfermedades orgánicas del corazón.....	—	7	3	—	10	14	24	4	7	13
Bronquitis aguda.....	—	3	—	—	3	4	7	3	—	4
Bronquitis crónica.....	—	5	—	—	5	4	9	3	1	5
Neumonía.....	—	1	—	—	1	4	5	2	—	3
Otras enfermedades del aparato respiratorio.....	1	3	3	—	7	3	10	3	1	6
Afecciones del estómago (excepto el cáncer).....	—	8	7	—	15	38	53	9	4	40
Diarrea y enteritis (en menores de dos años).....	—	—	—	—	—	—	—	—	—	—
Apendicitis y tiflitis.....	—	—	—	—	—	—	—	—	—	—
Hernias, obstrucciones intestinales.....	9	16	13	—	38	83	121	41	3	77
Cirrosis del hígado.....	—	—	—	—	—	4	4	1	—	3
Nefritis y mal de Bright.....	—	—	—	—	—	1	1	—	—	1
Otras enfermedades de la vejiga, riñones y anexos.....	—	5	5	—	10	29	39	13	2	24
Tumores no cancerosos y otras enfermedades de los órganos genitales de la mujer.....	2	8	5	—	15	17	32	15	—	17
Septicemia puerperal (fiebre, peritonitis, flebitis puerperal).....	—	—	—	—	—	—	—	—	—	—
Otros accidentes puerperales.....	3	4	4	—	11	9	20	11	—	9
Debilidad congénita y vicios de conformación.....	—	—	—	—	—	—	—	—	—	—
Senilidad.....	—	—	—	—	—	—	—	—	—	—
Otras enfermedades.....	26	75	35	—	136	1017	1153	144	17	992
TOTALES.....	58	201	107	—	366	1450	1816	346	62	1408



CASAS PROVINCIALES DE CARIDAD Y DE MATERNIDAD Y EXPÓSITOS

[47

Casa de Caridad		Niños	Niñas	V.	H.	Impe- didos	Impe- ridas	TOTALES	
Existencia en 1.º de mes		710	373	335	304	52	80	1854	
Ingresados		11	3	22	26			62	
Cambios de departamento									
TOTAL GENERAL DE ACOGIDOS		721	376	357	330	52	80	1916	
Bajas en el número de asilados									
	{ Por voluntad del acogido	18	3	2				21	
	{ Reclamación de parientes								
	{ Colocados fuera del Asilo			1				1	
	{ Otras causas			8	4			12	
	{ Por defunción								
Cambios de departamento									
TOTALES GENERALES DE BAJAS		18	3	11	4			36	
Asilados colocados, dependientes de la Casa									
EXISTENCIA TOTAL PARA EL MES PRÓXIMO		703	373	346	326	52	80	1880	
Personal interno								120	
Estancias, promedio diario	{ Niños y niñas	1087'296							2000
	{ Departamento general	661'836							
	{ Impedidos	132							
	{ Personal interno	120							

Casa de Maternidad y Expósitos		Niños		Niñas		Mater- nidad	TOTALES
		Expó- sitos	Legi- timos	Expó- sitas	Legi- timas		
Existencia en 1.º de mes	Lactancia	{ Natural	5	1	5		11
		{ Mixta	50	10	40	1	101
		{ Artificial	44		51		95
	Asilados	{ Mayores de dos años	88	97	40	65	290
		{ Mayores de nueve años			45	1	46
	Acogidas	{ Embarazadas					40
{ Púerperas						15	
TOTALES		187	108	181	67	55	598
Entradas	Lactancia	{ Nacidos en la Casa	12	7	16	5	40
		{ Entrados por el turno	2				2
		{ Entregados directamente	6	13	8	4	31
		{ Procedentes del Hospital Clínico			1		1
		{ Del Hospital de la Santa Cruz	1		1		2
		{ De otros asilos	3		4		7
	Grandecitos	{ Con expediente					40
		{ Otras causas					40
	Devueltos de nodriza	{ Acogidas	9	1	9	1	20
		{ Reingresados	3	1	1		5
TOTALES DE ENTRADAS		37	22	41	10	40	150
TOTALES GENERALES DE ACOGIDOS		224	130	222	77	95	748
Salidas y bajas	Entregados a la madre al salir de la Maternidad	{ A nodriza	7	7	6	5	25
		{ Mayores de dos años	13	2	19		34
		{ Por ahijamiento					
		{ Por naturalización	1		1		2
		{ Por legitimación y P. C.	1	1		1	3
		{ Por pasar a la Casa de Caridad					
	Acogidas	{ Muertos	4	3	2	1	10
		{ Otras causas			3		3
		{ Embarazadas					43
		{ Púerperas					43
TOTALES GENERALES DE BAJAS		26	13	31	7	43	120
Totales asilados	En la Casa	{ De lactancia	76	7	88	2	173
		{ Mayores de un año	122	110	103	68	403
		{ Acogidas					39
	Fuera de la Casa	{ Embarazadas				13	13
		{ Púerperas					13
Fuera de la Casa	{ Menores de un año	95	8	87	5	195	
	{ De uno a cinco años	335	14	437	17	803	
	{ De cinco a veinticinco años	1578	62	1580	67	3287	
EXISTENCIA TOTAL PARA EL PRÓXIMO MES		2206	201	2295	159	52	4913

Estancias	Promedio diario	Partos	Personal
Maternidad	51'483	Normales	Nodrizas
Nodrizas	109'677	Distócicos	Niñeras
Sección de lactancia	217'903	Abortos	Personal interno
Mayores de dos años	342'548	Prematuros	TOTAL
Personal interno	57		172



EMBARAZADAS	ESTADO CIVIL						EDAD						TOTALES
	Solteras		Casadas		Viudas		Menores de 20 años	De 20 a 30 años	De 30 a 40 años	De 40 a 50 años	De más de 50 años		
	Primiparas	Multiparas	Primiparas	Multiparas	Primiparas	Multiparas							
Existencia mes anterior.....	20	16	3	15	—	1	55	12	40	2	1	—	55
Ingresadas.....	20	11	3	6	—	1	41	3	28	9	1	—	41
TOTALES.....	40	27	6	21	—	2	96	15	68	11	2	—	96
Salidas.....	10	20	3	10	—	1	44	3	33	7	1	—	44
Muertas a consecuencia del parto.....	—	—	—	—	—	—	—	—	—	—	—	—	—
Quedan en fin de mes.....	30	7	3	11	—	1	52	12	35	4	1	—	52

Número de partos		Nacidos vivos		Nacidos muertos		TOTAL DE NACIDOS		GINECOLOGÍA
Sencillos	Múltiples	V.	H.	V.	H.	Varones	Hembras	
39	1	19	21	—	1	19	22	Número de enfermas asistidas..... —

### Defunciones ocurridas en ambas Casas

[48

CAUSAS DE MUERTE (NOMENCLATURA INTERNACIONAL ABREVIADA)	Menos de 1 año		De 1 a 4 años		De 5 a 9 años		De 10 a 19 años		De 20 a 39 años		De 40 a 59 años		De 60 a 69 años		De más de 70 años		RESUMEN Casa de Caridad		TOTAL Casa de Maternidad		
	V.	H.	V.	H.	V.	H.	V.	H.	V.	H.	V.	H.	V.	H.	V.	H.	V.	H.	V.	H.	
	Fiebre tifoidea (tifus abdominal).....																				
Tifus exantemático.....																					
Fiebres intermitentes y caquexia palúdica.....																					
Viruela.....																					
Sarampión.....			3																	3	
Escarlatina.....																					
Coqueluche.....																					
Difteria y crup.....																					
Grippe.....																					
Cólera asiático.....																					
Cólera nostras.....																					
Otras enfermedades epidémicas.....																					
Tuberculosis pulmonar.....																					
Tuberculosis de las meninges.....																					
Otras tuberculosis.....																					
Sífilis.....																					
Cáncer y otros tumores malignos.....																					
Meningitis simple.....															1		1				
Congestión, hemorragia y reblandecimiento cerebral.....											1					2	1	2			
Enfermedades orgánicas del corazón.....												1			1		2				
Bronquitis aguda.....															1	1	1	1			
Bronquitis crónica.....															1	1	1	1			
Pneumonía.....																1		1			
Otras enfermedades del aparato respiratorio.....	1																		1		
Afecciones del estómago (menos cáncer).....																					
Diarrea y enteritis.....	1																			1	
Diarrea en menores de dos años.....	2	1																	2	1	
Hernias, obstrucciones intestinales.....																1		1			
Cirrosis del hígado.....																					
Nefritis y mal de Bright.....																					
Otras enfermedades de los riñones, de la vejiga y sus anexos.....																					
Tumores no cancerosos y otras enfermedades de los órganos genitales de la mujer.....																					
Septicemia puerperal (fiebre, peritonitis, flebitis puerperal).....																					
Otros accidentes puerperales.....																					
Debilidad congénita y vicios de conformación.....			1																	1	
Debilidad senil.....																					
Suicidios.....																					
Muertes violentas.....																					
Otras enfermedades.....			1													2		2		1	
Enfermedades desconocidas o mal definidas.....																					
TOTALES POR SEXOS.....	7	3									1	1		6	4		8	4		7	3
TOTALES.....	10										1	1		10			12			10	
Defunciones fuera de la Casa.....	1		1	2																	

Mortalidad por 1000 : Casa de Caridad, 6; Casa de Maternidad, 13'369.



INSTITUTO MUNICIPAL DE BENEFICENCIA

Servicios prestados en los Dispensarios médicoquirúrgicos

[44]

LOCALES	Heridos auxiliados	Operaciones practicadas	Visitas gratuitas en el local	Visitas a domicilio	RECONOCIMIENTOS		Certificaciones Informes	Auxilios a embridados	Vacunaciones	Servicios varios	TOTALES PARCIALES
					A personas	A id. atendidas					
Dispensario de las Casas Consistoriales.....	89	2	394	44	32	2	49	4	374	41	1031
Id. de la Barceloneta.....	75	15	365	3	12	—	15	3	96	16	600
Id. de Hostafranchs.....	114	—	757	31	1267	3	1221	7	391	47	3838
Id. de Santa Madrona.....	142	21	1448	93	8	5	319	26	258	74	2394
Id. de la Universidad.....	312	105	854	12	327	2	315	7	255	62	2251
Id. de Gracia.....	86	5	560	86	68	1	690	2	539	8	2045
Id. de San Martín.....	51	5	543	20	—	—	40	—	188	—	847
Id. del Taulat.....	57	2	171	3	7	—	21	2	392	22	677
Id. de San Andrés.....	46	—	330	1	—	—	112	1	592	14	1096
Id. de San Gervasio.....	17	2	321	3	8	—	49	1	80	2	483
Id. de Casa Antúnez.....	28	4	325	1	6	1	57	1	27	12	462
Id. de Horta.....	14	6	456	5	8	—	8	—	19	—	516
Id. de Sarriá.....	32	3	135	4	2	—	5	—	65	22	268
TOTALES GENERALES.....	1063	170	6659	306	1745	14	2901	54	3276	320	16508

Servicios de vacunación y revacunación

[41]

CENTROS	VACUNACIONES										REVACUNACIONES										Certificados expeditos		
	De menos de 3 meses		De 3 meses a 1 año		De 1 a 5 años		De 5 a 10 años		De 10 a 15 años		De más de 15 años		Total		Varones		Hembras		Resultado				
	Positivo	Negativo	Ignorado	Positivo	Negativo	Ignorado	Positivo	Negativo	Ignorado	Positivo	Negativo	Ignorado	Positivo	Negativo	Ignorado	Positivo	Negativo	Ignorado	Positivo	Negativo		Ignorado	
Dispensario C. Consistoriales.....	7	25	15	2	1	1	51	39	12	15	11	25	26	42	255	323	211	112	116	16	191	214	
Id. Barceloneta.....	4	11	1	—	—	—	16	9	7	1	3	12	3	5	72	80	36	44	14	38	28	46	
Id. Hostafranchs.....	7	20	20	4	1	5	57	30	27	48	6	3	26	82	226	334	238	96	215	52	67	391	
Id. Santa Madrona.....	1	46	14	2	—	—	63	30	33	27	23	13	26	23	147	196	164	32	96	84	16	316	
Id. Universidad.....	6	22	11	—	—	—	39	22	17	10	4	25	11	37	168	216	168	48	87	47	82	255	
Id. Gracia.....	—	27	26	3	2	—	58	30	28	27	5	26	4	34	443	481	388	93	311	21	149	644	
Id. San Martín.....	5	30	15	20	7	10	87	52	35	69	1	17	32	45	24	101	72	29	80	18	3	—	
Id. Taulat.....	1	19	11	9	1	—	41	26	15	8	11	22	25	15	311	351	183	168	30	21	300	—	
Id. San Andrés.....	—	12	6	7	2	4	31	24	7	10	4	17	30	16	515	561	537	24	127	74	360	433	
Id. San Gervasio.....	—	2	1	1	—	1	5	4	1	2	—	3	1	10	64	75	40	35	27	4	44	49	
Id. Horta.....	1	2	2	3	—	—	8	5	3	6	—	2	4	2	5	11	7	4	6	5	—	—	
Id. Casa Antúnez.....	—	—	1	—	—	—	1	—	1	—	—	—	—	—	26	26	23	3	12	—	14	27	
Id. Sarriá.....	1	—	3	1	—	—	5	2	3	3	1	1	4	—	56	60	57	3	36	3	21	65	
Casa Maternología : Sección Tocología.....	—	—	—	—	—	—	—	—	—	—	—	—	—	—	125	125	—	125	—	—	—	125	—
Idem: Sección Puericultura.....	—	166	—	—	—	—	166	100	66	—	—	—	—	—	—	—	—	—	—	—	—	—	—
Asilo Municipal del Parque.....	—	—	—	—	—	—	—	—	—	—	—	—	—	—	—	—	—	—	—	—	—	—	—
TOTALES.....	33	382	126	52	14	21	628	373	255	227	69	332	192	311	2437	2940	2124	816	1157	383	1400	2440	

Accidentes auxiliados en los Dispensarios, clasificados por la causa que los produjo y sexo

[43]

DISPENSARIOS	FORTUITOS										A MANO AIRADA				VOLUNTARIOS			TOTAL GENERAL		
	Trabajos		Atropello por carruaje		Máquina		Morde-duras		Otras causas		TOTAL	Agresión		Riñas		TOTAL	V.		H.	TOTAL
	V.	H.	V.	H.	V.	H.	V.	H.	V.	H.		V.	H.	V.	H.					
De las Casas Consistoriales.....	8	3	6	1	—	—	3	2	36	15	74	5	6	2	2	15	—	—	—	89
De la Barceloneta.....	5	—	5	2	—	—	—	—	33	15	60	7	4	4	—	15	—	—	—	75
De Hostafranchs.....	11	—	20	6	—	—	3	2	33	19	94	4	9	4	3	20	—	—	—	114
De Santa Madrona.....	11	1	16	2	—	—	8	5	37	25	105	10	8	11	8	37	—	—	—	142
De la Universidad.....	28	7	51	19	7	2	10	5	52	59	240	12	4	6	5	27	3	2	5	272
De Gracia.....	8	4	13	10	—	—	2	2	22	13	74	3	6	2	1	12	—	—	—	86
Del Taulat.....	2	—	5	5	—	—	—	—	20	9	44	4	1	4	4	13	—	—	—	57
De San Andrés.....	2	—	1	1	—	—	4	3	17	8	36	4	4	—	2	10	—	—	—	46
De San Gervasio.....	1	—	2	1	—	—	—	—	6	5	15	2	—	—	2	—	—	—	—	17
De San Martín.....	2	1	2	6	2	5	1	1	3	2	25	7	5	8	6	26	—	—	—	51
De Casa Antúnez.....	9	—	3	—	—	—	—	—	14	—	27	—	—	1	—	1	—	—	—	28
De Horta.....	1	1	2	3	—	—	4	—	—	1	12	—	—	—	2	2	—	—	—	14
De Sarriá.....	5	6	4	1	—	—	—	—	10	6	32	—	—	—	—	—	—	—	—	32
TOTALES.....	93	23	130	57	10	7	38	20	283	177	838	58	47	42	33	180	3	2	5	1023



## DISPENSARIOS DE ESPECIALIDADES

### De Otorrinolaringología

[45]

Enfermos que han asistido al Consultorio: varones, 438; hembras, 425; total.....	863
Enfermos cuya primera visita se ha hecho este mes: varones, 58; hembras, 65; total.....	123
Visitas realizadas.....	1015
Operaciones practicadas.....	18

### De Oftalmología, y de Urología, Sifilografía y Dermatología

[42]

ENFERMOS	Dispensario de Oftalmología	Dispensario de Dermatología, Sifilografía y Vías urinarias	En ambos Dispensarios
En tratamiento del mes anterior.....	984	229	1213
Ingresados.....	61	91	152
Totales.....	1045	320	1365
Dados de alta.....	75	117	192
En tratamiento para el mes próximo.....	970	203	1173
Visitas practicadas.....	3135	3171	6306
Pequeñas intervenciones.....	5	15	20
Número de inyecciones de neoarsenobenzol.....	—	172	172

### De Enfermedades mentales

[46]

CLASE DE SERVICIOS	V.	H.	TOTAL
Reconocimiento de ingreso:			
Sanos.....	73	73	146
No admitidos por enfermedades contagiosas.....	2	3	5
No admitidos por enfermedades no contagiosas.....	4	1	5
Certificaciones para pase de los mismos al Hospital.....	2	4	6
Número de enfermos:			
Transeúntes.....	42	47	89
Presuntos alienados.....	31	26	57
Certificaciones para pase de los mismos al Hospital.....	4	5	9
Curaciones quirúrgicas.....	453	487	940
Dictámenes emitidos acerca de presuntos alienados.....	11	15	26
Operaciones quirúrgicas a enfermos y alienados.....	1	2	3
Vacunaciones y revacunaciones practicadas.....	—	—	—
Certificaciones de las mismas y otras varias.....	—	—	—
Visitas efectuadas a enfermos y alienados.....	832	897	1729
TOTALES.....	1455	1560	3015

Alienados existentes en 1.º de mes, 221; ingresados durante el mismo, 57; salidos durante el mismo, 53.

Existentes en fin de mes, 225.

*Servicios prestados en los Dispensarios por los señores Dentistas:* Inspecciones en las Escuelas Nacionales y Municipales: niños, 614; niñas, 496; total, 1110. — Operados y curados: niños, 65; niñas, 51; varones, 21; hembras, 21; total, 158.

*Servicios prestados por la Ambulancia sanitaria:* Heridos trasladados, 105; enfermos trasladados, 67, y muertos trasladados al depósito judicial, 49. Total, 221.

## SERVICIOS EFECTUADOS EN LA CASA DE MATERNOLÓGIA

[48b]

### SECCIÓN DE PUERICULTURA

Niños inscritos el día 1.º del presente mes.....	253			
Niños ingresados durante el mes.....	53			
Bajas ocurridas por diferentes conceptos.....	65			
Quedan inscritos el día último de mes.....	241			
Pesadas de niños practicadas durante el mes.....	402			
CLASIFICACIÓN DE LOS NIÑOS INGRESADOS				
Nacidos a término e ingresados.	De 1 a 4 semanas después de nacidos.....	16	Estado de los niños al efectuar el ingreso.	<i>Niños bien nutridos y con normalidad absoluta en sus funciones digestivas..... 35</i> <i>que presentaban trastornos digestivos agudos..... 9</i> <i>que presentaban perturbaciones digestivas crónicas de origen alimenticio..... 2</i> <i>que, además de estos trastornos, presentaban atrofia.....</i> <i>que presentaban diferentes formas de diátesis..... 4</i> <i>eran tuberculosos.....</i> <i>eran sífilíticos.....</i> <i>podrían otras enfermedades..... 3</i>
	De 1 a 2 meses.....	14		
	De 2 meses a 1 año.....	21		
Nacidos débiles prematuros e ingresados.	De peso inferior a { de menos del mes.....	—		
	2,500 gramos, — { de 1 a 2 meses.....	—		
	Ídem ídem a 2,000, —; y de más de 1 mes.....	2		
Alimentación anterior al ingreso				
Causas que motivaron el ingreso y alimentación a que estaban sometidos.	<i>Procedentes de la Sección de Tocología y por consejo del médico de aquélla ingresaron..... 30</i> <i>Por solicitar el auxilio de biberones de leche esterilizada..... 23</i>	Lactancia materna.....	29	Estado de las madres { Eran sanas {
		» mixta.....	—	
		» artificial.....	1	
	Lactancia materna.....	9	{ Con abundante secreción láctea... 31 { Con escasa cantidad de leche.... 3 { Con falta absoluta de secreción.. 5	
	» mixta.....	5		
	» artificial.....	9		



Estado de las madres. Presentaban infecciones mamarias, 4, de las cuales 1 alimentaba a su hijo. Padecían afecciones que permitían sin peligro seguir la alimentación materna, 3, de las cuales 2 amamantaban a sus hijos. Eran tuberculosas, 1, la cual criaba a su hijo. Eran sífilíticas, 2, las cuales alimentaban a sus hijos. Habían muerto al ingreso de los niños, 1.

Causas de las bajas. Por destete..... 12  
Por defunción..... 3  
Por otras causas..... 50

NIÑOS CRIADOS CON LACTANCIA MIXTA

Promedio de aumento diario de peso. { 5 niños de 0 a 2 meses 21'2 gramos  
4 " " 3 a 6 " 20 " "  
4 " " más de 6 " 12 " "

MORTALIDAD

De 0 a 2 meses..... 1  
" 3 a 6 " ..... 1  
" más de 6 meses..... 2

POLICLÍNICA ANEXA A LA SECCIÓN DE PUERICULTURA

Número de servicios

Visitas..... 298 Inyecciones..... 38  
Vacunaciones..... 124 Análisis..... 12  
Certificados..... 98 Intervenciones..... 7  
Vacunas Anti-Alfa.... 42

NIÑOS SOMETIDOS A ALIMENTACIÓN ARTIFICIAL

Promedio de aumento diario de peso. { 5 niños de 0 a 2 meses 20'3 gramos.  
4 " " 3 a 6 " 19'1 " "  
4 " " más de 6 " 10'4 " "

SECCIÓN DE LABORATORIO DE ANÁLISIS CLÍNICOS : ANÁLISIS EN LECHE DE VACAS

Lechería número	INVESTIGACIONES GENERALES						INVESTIGACIONES QUÍMICAS						
	Densidad		Crema		Acidez		Densidad	Agua	Crema	Albúmina y Cocalina	Lactosa	Extracto seco	Ceniza
	Máxima	Mínima	Máxima	Mínima	Máxima	Mínima							
1	30'3	26'4	3'9	2'6	6'4	5'8	1028'2	87'90	3'20	3'40	5'10	12'30	0'62
2	30'9	28'2	3'5	2'8	8	5'9	1029'9	87'80	3'50	3'35	4'75	12'20	0'62
3	30'6	28'6	4	3	7'6	6	1029'4	87'60	3'70	3'60	4'35	12'10	0'61

Caracteres organolépticos { Color : Ligeramente azulado.  
Olor : Propio.  
Sabor : Agradable.  
Consistencia : Flúida.

Reacciones... { Con el yodo : No se halló almidón.  
Con otros reactivos : Nada anormal.

Cocciones : No coagularon las leches.  
Ensayos pirognósticos : No varió el color de la llama.  
Examen microscópico : No se ha encontrado nada anormal.  
Ni tampoco el bacilo de Koch.  
Observaciones : Las leches embotelladas y esterilizadas en ob-

servación se conservaron buenas varios días. Se analizaron varias muestras de leche.

ANÁLISIS EN PRODUCTOS DE LAS OTRAS SECCIONES

Sección de Tocología: Orinas, 345; Sedimentos orinas 1, y Wassermann, 3.  
Sección de Ginecología: Orinas, 4; Sedimentos orinas, 1, y Wassermann, 5.  
Sección de Beneficencia: Orinas, 2; Completo de orinas, 1 y Wassermann, 35.  
Operaciones de análisis en leches de vacas, 1276.  
Operaciones de análisis practicadas durante el mes, 1673.

SECCIÓN DE GINECOLOGÍA

Al Dispensario. — Enfermas ingresadas en el mes actual, 42; ingresadas en meses anteriores, 151; curaciones, 149; consultas, 234, y visitas a domicilio, 15.  
A la Enfermería. — Enfermas ingresadas durante el presente mes, 6, e ingresadas en meses anteriores, 6.  
Operaciones practicadas. — Laparatomías, 2; Operaciones plásticas, 2; Intervenciones en la glándula mamaria, 2, y Raspados 1.

SECCIÓN DE TOCOLOGÍA

TRABAJOS EFECTUADOS POR LOS MÉDICOS TOCÓLOGOS Y COMADRONAS MUNICIPALES

ASISTENCIA A EMBARAZADAS	Ingresadas durante el mes de la fecha.... 125	Total. 323	Asistencias durante el embarazo	al Consultorio	Visitas, curaciones y reconocimientos.....	689
					Vacunaciones.....	125
	Ingresadas en meses anteriores..... 198	Total. 323	Asistencias durante el embarazo	a domicilio	Inyecciones de aceite gris.....	28
					Inyecciones salvarsán.....	7
	En el parto y sobreparto.. 146	Total. 323	Asistencias durante el embarazo	a domicilio 134	Versiones externas.....	15
					Otras operaciones.....	—
					Partos eutócicos.....	20
					Operaciones.....	—
					Partos eutócicos.....	131
					Fórceps.....	2
Partos distócicos					—	
Versión podálica.....					—	
Extracción manual por presentación de nalgas....					—	
Extracción manual placenta en partos a término..					1	
Otras operaciones.....	—					
Abortos.....	—					
Visitas de las comadronas.....	684					
Visitas de los tocólogos.....	21					
Ingresadas durante el mes de la fecha.. 12	Total. 12	Asistencias durante el embarazo	al Instituto 12	Partos eutócicos.....	8	
				Partos distócicos.....	3	
Ingresadas en meses anteriores..... —	Total. 12	Asistencias durante el embarazo	al Instituto 12	Abortos.....	1	
				Operaciones practicadas : Raspados... 1	—	
				Fórceps.....	2	
				Versión podálica.....	—	
				Extracción manual.....	—	
				Curaciones.....	128	
				Visitas.....	134	
				Total.....	2000	

SECCIÓN ADMINISTRATIVA

Se han servido en el Restaurante de la Maternidad 676 comidas a embarazadas y a las que amamantaban a sus hijos. También se han esterilizado y repartido en biberones 6510 litros de leche. Habiéndose entregado en el Instituto 30957 biberones, y en las dependencias anexas, 11865.



COMISARÍA MUNICIPAL DE BENEFICENCIA

[48°

Mendigos recogidos .....	212	A la Colonia Agrícola de Martorellas .....	1
Recogidos por primera vez .....	109		
Reincidentes .....	103		
<i>Clasificaciones</i>			
Varones .....	123	Dementes ingresados en el Parque .....	40
Hembras .....	89	Salidos del Asilo de Port .....	112
Menores de 16 años .....	14	Salidos del Asilo del Parque .....	78
Mayores de 16 años .....	198	Salidos de la Comisaría .....	18
<i>Naturaleza</i>			
De Barcelona .....	53	Salidos por cartas de socorro y bagajes.....	197
De la región .....	70	Personas extraviadas devueltas a sus familias .....	3
Del reino .....	81	Internados al Hospital de la Santa Cruz.....	21
Extranjera .....	8	Internados en el del Espiritu Santo.....	1
<i>Destino</i>			
Al Asilo del Parque .....	62	Internados en el del Sagrado Corazón.....	1
A la Colonia de Port .....	104	Internados en el de Niños Pobres.....	1
A la Protección de la Infancia .....	3	Internados en el Asilo Cuna del Niño Jesús.....	1
Repatriados .....	113	Informaciones verificadas acerca de familias necesitadas.....	47
		Informaciones verificadas respecto a reclusión de menores.....	19
		Servicios prestados por los guardacoches .....	566
		Asistencia, por Comisaría, a los comedores del Parque.....	9410

INGRESOS OCURRIDOS EN LOS ALBERGUES NOCTURNOS

	EDAD			ESTADO			NATURALEZA			Albergados	Estancias
	Hasta 25 años	De 25 a 50	Mayores de 50	Solteros	Casados	Viudos	De la provincia	Del reino	Extranjeros		
DE ROCAFORT											
Hombres											
De nuevo ingreso .....	11	17	7	23	7	5	5	28	2	35	97
Reingresados .....	1	20	3	18	6	—	15	9	—	24	473
TOTAL .....	12	37	10	41	13	5	20	37	2	59	570
Niños											
De nuevo ingreso .....	—	—	—	—	—	—	—	—	—	—	—
Reingresados .....	—	—	—	—	—	—	—	—	—	—	—
TOTAL .....	—	—	—	—	—	—	—	—	—	—	—
TOTAL GENERAL .....	12	37	10	41	13	5	20	37	2	59	570
DE SANTA CATALINA											
Mujeres											
De nuevo ingreso .....	4	10	4	7	5	6	7	11	—	18	86
Reingresadas .....	2	27	26	17	4	34	35	20	—	55	1057
TOTAL .....	6	37	30	24	9	40	42	31	—	73	1143
Niñas											
De nuevo ingreso .....	—	—	—	—	—	—	1	5	—	6	15
Reingresadas .....	—	—	—	—	—	—	2	1	—	3	93
TOTAL .....	—	—	—	—	—	—	3	6	—	9	108
TOTAL GENERAL .....	6	37	30	24	9	40	45	37	—	82	1251

ASILO MUNICIPAL DEL PARQUE

ESTADO DEMOSTRATIVO DEL MOVIMIENTO DE INDIVIDUOS DURANTE EL MES

	TRANSEÚNTES		IMPOSIBILITADOS		PRESUNTOS DEMENTES		MENORES		TOTAL		ENFERMOS		FALLECIDOS	
	V.	H.	V.	H.	V.	H.	Niños	Niñas	V.	H.	V.	H.	V.	H.
Quedaban a fin de mbre . . .	132	164	24	29	88	133	—	—	244	326	—	—	—	—
Altas . . . . .	42	47	—	—	31	26	—	—	73	73	—	—	—	—
Suman. . . . .	174	211	24	29	119	159	—	—	317	399	—	—	—	—
Bajas. . . . .	59	65	—	—	26	27	—	—	85	92	—	—	11	21
Restan para 1.º enero. . .	115	146	24	29	93	132	—	—	232	307	—	—	—	—

Fueron servidas a personas no asiladas, en concepto de auxilio : 3814 comidas y 3594 cenas.



## SERVICIOS MUNICIPALES

### Servicios realizados en los Cementerios

CEMENTERIOS	Inhumaciones efectuadas							Concesiones otorgadas								
	ADULTOS		PÁRVULOS		ABORTOS		TOTAL DE ABORTOS	TOTAL DE SEXOS		TOTAL GENERAL	SEPULTURAS CONCEDIDAS				TRASPASOS	PERMISOS DE OBRAS
	V.	H.	V.	H.	V.	H.		V.	H.		TERRENOS Metros cuadrados	TUMBAS	CIPOS	NICHOS		
Sud-Oeste.....	357	312	65	33	34	32	66	456	377	833	—	8	3	69	2	8
Este.....	61	68	3	6	—	1	1	64	75	139	—	—	—	2	5	1
San Gervasio.....	21	14	2	1	—	—	—	23	15	38	—	—	—	—	2	—
San Andrés.....	77	60	16	28	8	6	14	101	94	195	—	—	—	24	—	—
Sarriá.....	6	2	—	—	—	—	—	6	2	8	—	—	—	—	—	—
Sans.....	14	19	5	3	—	—	—	19	22	41	—	—	—	8	—	—
Las Cortes.....	47	39	18	14	6	3	9	71	56	127	—	2	—	9	—	—
Horta.....	3	2	—	1	—	—	—	3	3	6	—	—	—	—	1	—
<b>TOTALES.</b>	<b>586</b>	<b>516</b>	<b>109</b>	<b>86</b>	<b>48</b>	<b>42</b>	<b>90</b>	<b>743</b>	<b>644</b>	<b>1387</b>	<b>—</b>	<b>10</b>	<b>3</b>	<b>112</b>	<b>10</b>	<b>9</b>

Restos en el Sud-Oeste, 2; restos en el Este, 1.

### Guardia Urbana

Esta institución, durante este mes, ha prestado 2451 servicios, los cuales se distribuyen así:

*Detenciones efectuadas.* — Por heridas, 8; por hurto y robo, 28; por estafa, 3; por orden superior, 46; por desacato, 7; por atropello, 50; por violación y actos contra la moral, 2, y por intento de suicidio, 2.

*Reconvenciones hechas por infringir las Ordenanzas municipales.* — A particulares, 298; a tranviarios, 6; a automovilistas, 243; a motociclistas, 25; a ciclistas, 72; a carreteros, 226; a conductores de carretones, 46; a cocheros, 14, y a dueños de carros de mudanza, 14.

*Auxilios prestados.* — A varias autoridades, 210, y a particulares, 218. Fetos recogidos, 3. También los prestó en 19 casos de incendio.

A las dependencias que se indican condujo, para que fueran asistidas, el número de personas que se expresa: Al Hospital de la Santa Cruz, 38; al Hospital Clínico, 54; a Casas de Socorro, 107; a Dispensarios, 249, y a Farmacias, 42. Asimismo practicó la conducción de 8 dementes y 93 ebrios.

También recogió de la vía pública, 16 objetos diversos. A sus respectivos domicilios acompañó a 114 personas, y a la Comisaría Municipal de Beneficencia, 75 mendigos.

También efectuó 96 servicios conceptuados de extraordinarios. A la llegada y salida de vapores practicó 1 servicio, y de trenes, 19.

### Laboratorio Municipal

#### Sección de vacunaciones

Consultas de personas mordidas por animales.....	46
Personas vacunadas contra la rabia.....	25
Curación de heridas causadas por animales.....	4
Personas vacunadas contra la viruela.....	5
Vacuna entregada al Decanato (tubos).....	3260
Perros vagabundos cazados en las calles de la ciudad.....	336
Animales conducidos a este Instituto para ser observados.....	44
Perros devueltos a sus dueños pagando el arbitrio.....	57
Perros asfixiados.....	355
Perros entregados a la Facultad de Medicina.....	2
Investigaciones de animales muertos.....	7

### Servicios de extinción de incendios y socorros

Durante el mes se prestaron los siguientes:

Grandes incendios.....	2
Incendios.....	10
Amagos.....	12
Falsas alarmas.....	2
Explosiones.....	2
Fuegos de chimenea.....	2
Servicios varios.....	14
Retenes de prevención.....	62
Retenes de prevención en salas de espectáculos.....	316

En total los servicios ascendieron a 422, de los cuales 409 los prestó el Cuartel Central; 10, por éste y el de Hostafranchs, y 3, por aquél y el de La Sagrera.

En los servicios de extinción de incendios se utilizaron 17 bocas de la canalización general de la vía pública. La duración del siniestro más importante fué de 2 horas y 47 minutos.

El material grande utilizado en dichos servicios lo fué en la siguiente forma:

	Salidas
Autobombas.....	42
Autotransporte de personal y material.....	62
Escaleras aéreas.....	3
Autotractores.....	3
Motobombas.....	2

### PUERTO DE BARCELONA

#### Movimiento de buques entrados durante el mes

##### Clasificaciones

Por el motor:	
De vapor.....	291
De vela.....	120
Por banderas:	
Espanoles.....	273
Extranjeros.....	138
Por tonelaje:	
Mayores de 100 toneladas.....	339
Menores de 100 toneladas.....	72
Por la carga:	
Con carga.....	397
En lastre.....	14
Por la clase de navegación:	
Cabotaje nacional.....	257
Altura y gran cabotaje.....	154

##### Procedencia

Europa.....	377
Asia.....	2
África.....	8
América.....	21
Oceanía.....	3
Tripulantes.....	12208
Viajeros.....	5818

##### Algodón llegado al Puerto durante el mes

	Balas
Americano.....	26111
Jumel.....	1082
Indio.....	1897
Levante.....	—
Varios.....	1098

##### Algodón en rama expedido para el consumo Expediciones de la plaza de Barcelona

Americano.....	29604
Jumel.....	1291
Indio.....	3646
Levante.....	315
Varios.....	1044



MOVIMIENTO DE BUQUES Y PASAJEROS

		PROCEDEN														
		Francia		Inglaterra		Italia		Otros países de Europa		TOTALES DE EUROPA		Asia		África		
		E.	S.	E.	S.	E.	S.	E.	S.	E.	S.	E.	S.	E.	S.	
Número total de pasajeros.....		5	2	2	1	105	118	2	—	114	121	—	—	11	4	
Sexo.....	Varones.....	3	1	1	—	70	88	1	—	75	89	—	—	6	4	
	Hembras.....	2	1	1	1	35	30	1	—	39	32	—	—	5	—	
Edad.....	De menos de 9 años.....	1	—	—	—	8	5	—	—	9	5	—	—	3	—	
	De 9 a 19 años.....	—	—	—	—	13	5	—	—	13	5	—	—	—	1	
	De 20 a 59 años.....	4	2	2	1	76	104	2	—	84	107	—	—	8	3	
	De 60 en adelante.....	—	—	—	—	8	4	—	—	8	4	—	—	—	—	
Profesión..... (No se incluyen los pasajeros menores de 9 años y aquellos cuya edad no consta.)	No consta.....	—	—	—	—	—	—	—	—	—	—	—	—	—	—	
	Agricultores.....	—	—	—	—	—	—	—	—	—	—	—	—	—	—	
	Industriales y artesanos.....	—	—	—	—	16	7	—	—	16	7	—	—	—	—	
	Comerciantes y dedicados al transporte...	2	—	1	1	19	49	1	—	23	50	—	—	4	3	
	Dedicados a profesiones liberales.....	—	1	—	—	26	15	—	—	26	16	—	—	—	—	
	Funcionarios civiles del Estado.....	—	—	—	—	1	1	—	—	1	1	—	—	—	—	
	Militares.....	—	—	—	—	—	—	—	—	—	—	—	—	—	—	
	Dedicados al culto.....	—	—	—	—	—	9	—	—	—	9	—	—	—	—	
	Rentistas.....	—	—	—	—	8	—	—	—	8	—	—	—	—	—	
	Sirvientes.....	—	—	—	—	1	—	—	—	1	—	—	—	—	—	
	Sin profesión y sin clasificar...	2	1	1	—	26	32	1	—	30	33	—	—	4	1	
	Nacionalidad.....	Española.....	—	—	—	—	24	35	—	—	24	35	—	—	11	3
		Extranjera.....	Alemana.....	4	—	—	1	12	19	—	—	16	20	—	—	—
Argentina.....			—	—	—	—	3	6	—	—	3	6	—	—	—	—
Cubana.....			—	—	—	—	1	—	—	—	1	—	—	—	—	—
Filipina.....			—	—	—	—	—	—	—	—	—	—	—	—	—	—
Francesa.....			—	—	—	—	2	1	—	—	2	1	—	—	—	—
Inglesa.....			—	—	2	—	7	—	—	—	9	—	—	—	—	—
Italiana.....			—	—	—	—	34	45	—	—	34	45	—	—	—	—
Portuguesa.....			—	—	—	—	—	—	—	—	—	—	—	—	—	—
Otras.....			1	2	—	—	22	12	2	—	25	14	—	—	—	1
TOTALES.....			5	2	2	1	81	83	2	—	90	86	—	—	—	1
No consta.....	—	—	—	—	—	—	—	—	—	—	—	—	—	—		

Clasificación por sexo y edades de los

	De 9 a 14 años		De 15 años		De 16 años		De 17 años		De 18 años		De 19 años		TOTALES DE 9 A 19 AÑOS		De 20 años		De 21 años		De 22 años	
	Var.	Hem.	Var.	Hem.	Var.	Hem.	Var.	Hem.	Var.	Hem.	Var.	Hem.	Var.	Hem.	Var.	Hem.	Var.	Hem.	Var.	Hem.
Que entraron....	10	8	1	3	—	1	2	1	3	4	8	3	24	20	13	5	7	2	7	3
Que salieron....	25	28	10	10	10	1	15	3	14	8	19	9	93	59	11	7	5	7	9	5

Provincia en que se propone residir el pasajero

[51

Alicante	Almería	Baleares	Barcelona	Burgos	Castellón	Cuenca	Gerona	Huesca	Lérida	Logroño	Madrid	Málaga	Murcia	Navarra	Oviedo	Pontevedra	Santander	Tarragona	Ternel	Valencia	Vizcaya	Zaragoza	Otras	TOTAL
2	1	23	357	2	1	—	2	1	3	7	21	3	—	9	5	1	6	1	2	20	5	8	22	502

Clasificaciones de los buques

[53

TONELAJE	Con pasajeros				Sin pasajeros				TONELAJE	Con pasajeros				Sin pasajeros											
	De Vapor		De Vela		De Vapor		De Vela			De Vapor		De Vela		De Vapor		De Vela									
	E.	S.	E.	S.	E.	S.	E.	S.		E.	S.	E.	S.	E.	S.	E.	S.								
Menos de 500 toneladas.	—	—	—	—	9	1	6	17																	
De 500 a 999 »	8	5	—	—	36	13	—	—	Sumas anteriores....	20	18	—	—	86	28	6	17								
1000 a 1499 »	2	3	—	—	12	5	—	—	De 5500 a 5999 toneladas.	1	1	—	—	—	—	—	—								
1500 a 1999 »	1	—	—	—	7	1	—	—	6000 a 6499 »	—	—	—	—	—	—	—	—								
2000 a 2499 »	1	—	—	—	2	2	—	—	6500 a 6999 »	—	—	—	—	—	—	—	—								
2500 a 2999 »	1	1	—	—	2	2	—	—	7000 a 7499 »	—	—	—	—	—	—	—	—								
3000 a 3499 »	3	2	—	—	10	3	—	—	7500 a 7999 »	—	—	—	—	—	—	—	—								
3500 a 3999 »	1	2	—	—	3	1	—	—	8000 a 8499 »	—	—	—	—	—	—	—	—								
4000 a 4499 »	1	2	—	—	3	—	—	—	8500 a 8999 »	—	—	—	—	—	—	—	—								
4500 a 4999 »	1	2	—	—	2	—	—	—	9000 a 9999 »	—	—	—	—	—	—	—	—								
5000 a 5499 »	1	1	—	—	—	—	—	—	10000 o más »	3	3	—	—	—	—	—	—								
Sumas y sigue.....	20	18	—	—	86	28	6	17	No consta.....	—	—	—	—	—	—	—	—								
									TOTALES.....	24	22	—	—	86	28	6	17								

\* Buques y pasajeros que proceden o se dirigen al extranjero; no se incluye el movimiento entre Barcelona y puertos españoles.



Entrada y salida de pasajeros por el puerto de Barcelona \*

[49

O SE DIRIGEN

Argentina		Brasil		Cuba		EE. UU. del N. de América		Méjico		Chile		Otros de América		TOTALES DE AMÉRICA		Filipinas		TOTALES DE OCEANÍA		TOTALES	
E.	S.	E.	S.	E.	S.	E.	S.	E.	S.	E.	S.	E.	S.	E.	S.	E.	S.	E.	S.	ENTRADA	SALIDA
191	612	23	20	43	55	33	4	—	4	5	7	70	115	365	817	12	—	12	—	502	942
120	393	13	9	36	39	20	3	—	4	2	5	52	61	243	514	7	—	7	—	331	607
71	219	10	11	7	16	13	1	—	—	3	2	18	54	122	303	5	—	5	—	171	335
19	57	8	4	—	3	1	—	—	—	—	—	2	10	30	74	1	—	1	—	43	79
16	124	2	3	7	6	2	—	—	1	1	3	3	9	31	146	—	—	—	—	44	152
148	407	10	13	36	44	26	4	—	3	4	4	63	88	287	563	9	—	9	—	388	673
8	24	3	—	—	2	4	—	—	—	—	—	2	8	17	34	2	—	2	—	27	38
—	—	—	—	—	—	—	—	—	—	—	—	—	—	—	—	—	—	—	—	—	—
14	64	—	—	—	1	—	—	—	—	—	1	1	1	15	67	—	—	—	—	15	67
23	43	1	1	8	15	2	—	—	1	—	—	6	3	40	63	1	—	1	—	57	70
22	140	3	2	10	14	6	3	—	3	1	1	18	33	60	196	1	—	1	—	88	249
50	52	2	2	4	3	10	—	—	—	1	—	9	4	76	59	3	—	3	—	105	75
—	2	1	1	—	—	—	—	—	—	—	—	—	1	1	4	—	—	—	—	2	5
—	—	—	—	—	—	—	—	—	—	—	—	—	—	—	—	—	—	—	—	2	—
5	4	—	—	—	2	—	—	—	—	3	13	13	19	18	28	—	—	—	—	18	37
8	6	—	—	—	—	—	—	—	—	—	3	3	11	6	—	—	—	—	—	19	6
1	2	—	—	—	—	—	—	—	—	—	1	2	1	4	—	—	—	—	—	2	4
49	242	8	12	21	17	14	1	—	—	3	2	17	42	112	316	5	—	5	—	151	350
153	499	16	14	41	48	9	4	—	4	5	7	54	70	278	646	11	—	11	—	324	684
1	—	—	—	—	—	—	—	—	—	—	—	—	—	1	—	—	—	—	—	17	20
29	103	—	4	—	—	—	—	—	—	—	—	—	3	29	110	—	—	—	—	32	116
—	—	—	—	1	7	—	—	—	—	—	—	—	—	1	7	—	—	—	—	2	7
—	—	—	—	—	—	—	—	—	—	—	—	—	—	—	—	1	—	1	—	1	—
3	2	2	—	—	—	—	—	—	—	—	—	—	—	5	2	—	—	—	—	7	3
—	—	—	—	—	—	—	—	—	—	—	—	—	—	1	—	—	—	—	—	10	—
1	5	—	1	1	—	—	—	—	—	—	—	—	—	2	6	—	—	—	—	36	51
—	—	—	—	—	—	—	—	—	—	—	—	—	—	—	1	—	—	—	—	—	1
4	3	5	1	—	—	23	—	—	—	—	—	16	41	48	45	—	—	—	—	73	60
38	113	7	6	2	7	24	—	—	—	—	—	16	45	87	171	1	—	1	—	178	258

pasajeros comprendidos entre 9 y 59 años

[50

De 23 años		De 24 años		De 25 a 29 años		De 30 a 34 años		De 35 a 39 años		De 40 a 44 años		De 45 a 49 años		De 50 a 54 años		De 55 a 59 años		TOTALES DE 20 A 59 AÑOS		TOTALES GENERALES	
Var.	Hem.	Var.	Hem.	Var.	Hem.	Var.	Hem.	Var.	Hem.	Var.	Hem.	Var.	Hem.	Var.	Hem.	Var.	Hem.	Varón	Hembra	Varón	Hembra
5	3	6	3	58	25	46	23	33	19	35	15	21	11	16	6	17	9	264	124	288	144
9	8	20	5	79	38	75	35	73	35	70	35	40	17	36	18	23	13	450	223	543	282

Última residencia en el extranjero

[52

DE LOS PASAJEROS ESPAÑOLES											DE LOS PASAJEROS EXTRANJEROS													
Francia	Italia	Otros de Europa	Argelia	Otros de África	Argentina	Brasil	Cuba	Chile	EE. UU.	Uruguay	Otros de América	Filipinas	TOTALES	Francia	Italia	Otros de Europa	Argelia	Marruecos	Filipinas	Argentina	EE. UU.	Brasil	Otros de América	TOTALES
—	21	—	5	6	158	20	42	8	9	20	24	11	324	5	81	3	—	—	1	36	24	7	21	178

Clasificaciones de los buques

[54

CON PASAJEROS Y BANDERA	E.		S.		SIN PASAJEROS Y BANDERA	E.		S.	
	E.	S.	E.	S.		E.	S.		
Española.....	9	—	6	—	Española.....	18	—	4	—
Francesa.....	2	—	2	—	Alemana.....	4	—	2	—
Inglesa.....	2	—	1	—	Francesa.....	3	—	4	—
Italiana.....	11	—	13	—	Inglesa.....	11	—	4	—
Alemana.....	—	—	—	—	Italiana.....	26	—	21	—
Noruega.....	—	—	—	—	Noruega.....	15	—	5	—
Sueca.....	—	—	—	—	Otras y no consta...	15	—	5	—
No consta.....	—	—	—	—	Sueca.....	—	—	—	—
TOTALES....	24	—	22	—	TOTALES....	92	—	45	—

CALIDAD DE LOS BUQUES	PASAJEROS QUE ENTRARON O SALIERON EN BUQUES					
	Españoles		Extranjeros		TOTALES	
	E.	S.	E.	S.	E.	S.
De vapor.....	251	590	251	352	502	942
De vela.....	—	—	—	—	—	—
TOTALES.....	251	590	251	352	502	942

Última vecindad de los pasajeros españoles

[55

TOTAL DE PASAJEROS QUE SALIERON	EN ESPAÑA							Extranjero	TOTAL GENERAL
	CLASE DEL PASAJE								
	1.ª	2.ª	3.ª	4.ª	5.ª	6.ª	7.ª		
942	230	287	425	—	—	—	—	—	684



## ABASTOS Y PRECIOS

### ESPECIES Y CANTIDADES INTRODUCIDAS PARA EL CONSUMO

[59

<i>Frutas, verduras y hortalizas</i>	<i>Cantidades</i>	<i>Carnes frescas</i>	<i>Cantidades</i>
Frutas verdes no especificadas .....	k. 4296427	Carne de ternera en fresco .....	k. 828899
Melones y sandías .....	k. 17830	Carne de ternera congelada .....	k. 4339
Fresas, fresones, frambuesa, madroños y grosellas.....	k. —	Carne de ternera en fresco, procedente del exterior .....	k. 2365
Cocos con cáscara .....	k. 28130	Carne de bueyes y vacas en fresco .....	k. 356984
Chufas .....	k. —	Carne de bueyes y vacas congeladas .....	k. 11754
Castañas frescas y tiernas .....	k. 106090	Carnes de ganado lanar y cabrío en fresco. k.	645453
Champignons y trufas .....	k. 442	Carnes de ganado lanar y cabrío congeladas. k.	1178
Setas .....	k. 10928	Carnes de ganado de cerda en fresco .....	k. 1238492
Patatas, batatas y boniatos .....	k. 7921520	Carne de ganado caballar .....	k. 20497
Verduras .....	carros 8577	Despojos de terneras .....	unidades 8900
Hortalizas .....	bultos 49810	Despojos de bueyes y vacas .....	unidades 1446
		Despojos de reses lanares y cabrias..	unidades 62388
		Despojos de cerdo .....	unidades 9992
		Carnes de ciervos, gamos, cabras montesas y demás reses de caza mayor.....	k. 55
		<i>Carnes saladas</i>	
		Carnes en cecina, en salmuera, ahumadas, en seco, en conserva, etc., etc. ....	k. 558
		Chorizos y longanizas .....	k. 8780
		Despojos salados de todas clases e intesti- nos secos .....	k. 9815
		Huesos de cerdo salados .....	k. 343
		Jamones .....	k. 26926
		Manteca de cerdo .....	k. 3475
		Manteca de cerdo en rama salada .....	k. 135
		Mortadela y embutidos no especificados ...	k. 58778
		Salchichones y sobreasadas .....	k. 6260
		Tocino salado .....	k. 8752
		Sebos, a excepción de los destinados a usos industriales .....	k. 517
		<i>Reses en vivo</i>	
		Lanares y cabrias, lechales.....	unidades 20
		Lanares y cabrias, no lechales, excep- tuando los machos cabrios.....	unidades 3
		Machos cabrios .....	—
		Reses de cerda, lechales .....	254
		<i>Volatería y Caza</i>	
		Pavos .....	unidades 21636
		Pavipollos y capones .....	unidades 17245
		Gallos, gallinas, pollos, ánsares, si- sones, patos y demás similares... ..	unidades 437575
		Perdices .....	unidades 15127
		Ortegas, agachadizas, chochas y si- milares .....	unidades 69
		Palomos, codornices, tórtolas y si- milares .....	unidades 23211
		Zarzales, tordos, chorlas, malvises y similares .....	unidades 10180
		Conejos (incluso los de corral) .....	unidades 176000
		Faisanes.....	unidades 283
		Liebres .....	unidades 878
		Preparados y conservas de las especies ante- riores.....	k. 355
		<i>Huevos</i>	
		Huevos .....	docenas 930914

<i>Pescado fresco y mariscos</i>	
Rayas, changuet, sardineta, boqueroncito y ampluya .....	k. 13080
Sardinas, barats, bogas, sureles, pulpos, bo- querones, bonito, mujol y gibias.....	k. 339846
Merluza, pescadilla, salmonetes, mólteras, calamares, rapes y colas rape .....	k. 464220
Merluza palangre, lenguados, meros, roda- ballos y lubinas .....	k. 18556
Atunes .....	k. 20865
Langosta y langostinos .....	k. 6949
Pescadilla del Norte y besugos .....	k. 6835
Salmones .....	k. 770
Mejillones, almejas y similares .....	k. 89144
Otras clases de pescados no especificados... k.	429604
Ostras del país y Arcachón .....	docenas 46536
Ostras de Marennes .....	docenas 2704

<i>Aguas minerales y demás aguas de mesa</i>	
Aguas embotelladas cuyo precio corrien- te de venta al por menor sea de 1 pta. litro .....	litros 18095
Aguas embotelladas cuyo precio de ven- ta al por menor no alcance a 1 pta. litro .....	litros 150279
Aguas de mesa en garrafones, barriles y otros envases .....	litros 69299

<i>Líquidos</i>	
Vinos corrientes de todas clases .....	litros 6844868
Vinos dulces y vermut, embotellados... ..	litros 341178
Sidra, chacolí y demás vinos de frutas..	litros 2554
Vinos espumosos .....	litros 255949
Alcohol y perfumería a base del mismo. litros	230926
Aguardientes y licores que excedan de 50° cgrs. ....	litros 103443
Cerveza .....	litros 368649

<i>Gasolina y carburantes similares</i>	
Petróleo refinado, gasolina, benzol y demás carburantes líquidos, con ex- cepción de los alcoholes y aceites pe- sados .....	litros 3313518



## COTIZACIONES DE MERCANCIAS

(Información de la Cámara de Comercio de Barcelona)

### Cereales y otros artículos

[62

	Media mensual los 100 k.		Media mensual los 100 k.
<i>Trigos:</i> Candeal Castilla .....	51'65	Segarra .....	38'05
Mancha Jeja .....	52'55	Extremadura .....	—
Mancha candeal* .....	52'20	Mancha .....	39'45
Navarra .....	50'90	Castilla .....	47'75
Urgel .....	51'75	<i>Habas:</i> Prat .....	—
Comarca .....	53	Italia, grandes, criba .....	47'50
Aragón .....	51'90	Italia, corrientes. ....	50
Extremadura, blanquillos .....	50'60	Extremadura .....	48'10
Extremadura, Crucher .....	50'70	Valencianas .....	90
Lérida .....	53'05	Mahón, para simiente .....	—
<i>Harinas:</i> Extra blanca superior .....	69'70	Cerdeña .....	48'95
Extra blanca corriente .....	67'40	<i>Habones:</i> Jerez .....	48'25
Panadera .....	—	Sevilla .....	46'90
Números 3 .....	54'90	Marruecos .....	49
Números 4 .....	43	Italia, finos .....	38'10
Segundas .....	39	<i>Maíz:</i> Plata, disponible sobre carro .....	47
Terceras .....	33'80	<i>Mijo:</i> Extranjero (según clase) .....	49'50
Cuartas .....	33	Comarca .....	44
<i>Arroz:</i> Benloch cero .....	52	Yeros: País .....	67'50
Benloch florete .....	57'70	<i>Cañamones:</i> Extranjeros .....	58
Benloch selecto flor .....	61'80	<i>Garbanzos:</i> Andalucía, blancos .....	71'50
Benloch matizado, corriente .....	54'70	Andalucía, pelones .....	—
Benloch matizado, selecto .....	58'30	Argelia .....	78
Bomba corriente. ....	107'50	<i>Habichuelas:</i> Valencia Pinet. ....	85
Bomba superior, .....	112'50	Monquílina. ....	—
Bomba puro.....	125	Tranquillón. ....	78'70
<i>Algarrobas:</i> Vinaroz .....	28'22	Mallorca .....	102'50
Rojas .....	25'59	Castilla, corrientes. ....	89
Mallorca .....	21'06	Comarca. ....	86'50
Ibiza .....	21'78	Cocorrosas, Castilla. ....	71
Tarragona .....	27'74	Cocorrosas, Italia. ....	—
Valencia .....	26'06	Tipo Galats .....	35
Chipre .....	29'28	Tipo Braila .....	91
<i>Granos:</i> Alpiste Sevilla, clase corriente .....	53	Lingote Hungría .....	—
Alpiste clase buena, cribada .....	59	Lingote y Cagneux .....	92'50
<i>Avena:</i> Extremadura .....	37'50	Lingote Rumania. ....	91'50
Argentina, disponible .....	—	<i>Frijoles:</i> Castilla .....	—
Mancha .....	36	Extranjero .....	85
Aragón .....	36	<i>Lentejas</i> .....	42
<i>Arvejonas:</i> Navarra .....	48'50	<i>Muelas</i> .....	—
Málaga .....	44'75	<i>Despojos:</i> Salvado, los 100 litros .....	4'85
Castilla .....	44'75	Salvadillo, los 100 litros .....	6'25
Franceses .....	38'80	Menudillo, los 100 litros .....	6'05
<i>Cebada:</i> Urgel .....	37'50		

\* Los precios se entienden sobre vagón origen.

### Algodón americano e indio

[63

(Pesetas los 50 kilogramos)

Precios	Americano					Indio		
	Strict Good Midd	Good Midd	Strict Midd	Midd	Strict Low Midd	Fine Broach	Fine Omra	Fine Bengal.
Más alto.....	163	159	157	153	—	140	130	115
Más bajo.....	151	147	145	141	—	132	123	107
Promedio.....	159'125	155'55	153'94	150'25	—	137'60	128	111'80
Número de días de cotización.....	24	24	24	24	—	5	5	5



Precios al por mayor y al detall de frutas y verduras

[60

CLASES	MAYOR <sup>1</sup>							DETALL <sup>2</sup>					
	Unidad	Precios en pesetas					Índice con relación al mes anterior Medio x 100	Unidad	Precios en pesetas				
		Números absolutos		Promedios		Medio mensual			Núms. absolutos		Promedios		Medio mensual
		Mínimo	Máximo	Mínimo	Máximo				Mín.	Máx.	Mín.	Máx.	
<i>Frutas</i>													
Manzanas del país.....	100 k.	20	270	29'50	194'62	112'06	114'48	Kilo	0'50	3	0'50	2'42	1'46
Manzanas de Aragón.....	»	30	250	39'50	185	112'25	119'60	»	0'50	3	0'50	2'03	1'26
Peras del país.....	»	50	150	50	129'20	89'60	93'75	»	0'75	2	0'75	2	1'37
Peras de Aragón.....	»	50	220	55'38	191'54	123'46	102'22	»	1	2'50	1	2'68	1'84
Melocotones del país.....	»	—	—	—	—	—	—	»	—	—	—	—	—
Melocotones.....	»	—	—	—	—	—	—	»	—	—	—	—	—
Albaricoques del país.....	»	—	—	—	—	—	—	»	—	—	—	—	—
Albaricoques de Valencia.....	»	—	—	—	—	—	—	»	—	—	—	—	—
Uva moscatel.....	»	—	—	—	—	—	—	»	—	—	—	—	—
Uva picapoll.....	»	—	—	—	—	—	—	»	—	—	—	—	—
Uva de Valencia.....	»	80	400	100'38	213'07	156'72	139'54	»	1	3'50	1	2'44	1'72
Castañas.....	»	20	60	20	54	37	—	»	0'25	0'75	0'25	0'66	0'46
Naranjas.....	El 100	2	12	2	9'30	5'65	105'41	Dna.	0'60	1'50	0'60	1'25	0'93
Mandarinas.....	»	2	12	2	8'92	5'46	156	»	0'60	1'50	0'60	1'25	0'93
Limonas.....	»	2	12	2'19	10	6'09	83'76	»	0'60	1'75	0'60	1'65	1'13
Plátanos.....	Dna.	1	1'75	1	1'75	1'38	109'52	»	1	2'25	1'04	2'01	1'52
Melones de Valencia.....	»	12	24	13'75	24	18'87	103'73	Uno	1'50	2'50	1'52	2'48	2
Melones del país.....	»	—	—	—	—	—	—	»	—	—	—	—	—
<i>Hortalizas</i>													
Tomates del país.....	100 k.	30	60	32	52	42	95'36	Kilo	0'50	1'25	0'50	0'88	0'69
Tomates de Mallorca.....	»	—	—	—	—	—	—	»	—	—	—	—	—
Tomates de Canarias.....	»	—	—	—	—	—	—	»	—	—	—	—	—
Tomates de Alicante.....	»	—	—	—	—	—	—	»	—	—	—	—	—
Patatas amarillas.....	»	23	25	23	25	24	99'70	»	0'25	0'35	0'25	0'33	0'29
Patatas bufé.....	»	22	23	22	23	22'50	100	»	0'25	0'35	0'25	0'32	0'28
Patatas Royal Kidney.....	»	18	23	18	19'80	18'90	101'44	»	0'20	0'35	0'20	0'29	0'25
Boniatos del país.....	»	8	13	9'15	12'15	10'65	98'79	»	0'15	0'25	0'15	0'21	0'18
Boniatos de Mallorca.....	»	15	18	15'80	16'38	16'09	—	»	0'20	0'30	0'20	0'30	0'25
Judías tiernas del país.....	»	40	280	99'23	213'46	156'35	126'25	»	1	2'75	1'14	2'44	1'79
Guisantes del país.....	»	80	240	133'84	184'61	159'23	131'63	»	1	2'75	2	2'50	2'25
Guisantes capuchinos.....	»	180	200	147'30	187'30	167'30	—	»	1'50	2'50	1'50	2'50	1'75
Cebollas del país.....	»	26	33	30'30	32'15	31'23	134'84	»	0'25	0'50	0'30	0'40	0'35
Cebollas de Valencia.....	»	18	28	21'03	26'42	23'73	120'03	»	0'20	0'40	0'25	0'35	0'30
Habas del país.....	»	100	150	119'28	136'44	128'36	—	»	0'80	1'75	1'05	1'47	1'26
Habas de Valencia.....	»	—	—	—	—	—	—	»	0'35	1'25	0'58	0'71	0'64
Nabos del país.....	»	10	30	10'40	20	15'20	89'35	»	0'15	0'35	0'20	0'32	0'26
Coles de Bruselas.....	»	100	300	159'61	247'11	203'36	171'94	»	1'50	3'50	2	3'25	2'63
<i>Verduras</i>													
Coles del país.....	El 100	2	16	4	12'38	8'19	145'27	Una	0'05	0'20	0'05	0'20	0'13
Coles de Valencia.....	»	8	30	10	26'73	18'37	82'19	»	0'10	0'40	0'15	0'38	0'26
Brécoli.....	»	4	30	7'57	23'11	15'34	80'86	»	0'10	0'40	0'12	0'35	0'24
Brecolera.....	»	10	45	17	35'76	26'38	116'57	»	0'25	0'50	0'25	0'46	0'35
Coliflor.....	»	10	55	16'73	41'15	28'94	95'85	»	0'25	0'55	0'25	0'50	0'37
Escarolas.....	»	2	12	3'53	10'30	6'92	98'85	»	0'05	0'10	0'05	0'10	0'07
Lechugas.....	»	2	10	3'76	10	6'88	100	»	0'05	0'10	0'05	0'10	0'07
Alcachofas.....	»	3	13	3	13'88	8'44	97'68	»	0'05	0'10	0'05	0'10	0'07
Acelgas.....	»	2	8	2	6'30	4'15	87'73	»	0'05	0'10	0'05	0'10	0'07
Cebollas (manejo).....	»	6	33	10'69	25	17'84	78'48	»	0'15	0'35	0'15	0'35	0'25
Ajos (manejo).....	»	10	35	12'26	32'50	22'38	85'09	»	0'20	0'40	0'20	0'40	0'30
Zanahorias (manejo).....	»	8	18	12'26	20	16'13	115'54	»	0'15	0'25	0'15	0'25	0'20
Pimientos verdes.....	»	1	7	1'57	6'34	3'96	104'21	»	0'05	0'05	0'05	0'05	0'05
Pimientos encarnados.....	»	2	14	3'61	14	8'82	121'82	»	0'05	0'15	0'05	0'15	0'10

1. Estas cotizaciones son del mercado Central de frutas y verduras. — 2. Las cotizaciones al detall corresponden al Mercado de San José.

Precios al detall de carnes

[61

Buey y vaca	Precios medios por kilo		Carnero	Precios medios por kilo	Cabrito	Precios medios por kilo
	Fresca	Congelada				
Pecho y cuello . . . . .	2	1'75	Pecho y cuello . . . . .	2'50	Pierna . . . . .	6'50
Espalda . . . . .	5'50	4'50	Espalda . . . . .	4	Espalda y cuello . . . . .	5'50
Pierna . . . . .	5'50	4'50	Pierna . . . . .	4'50	Costillas . . . . .	7'75
Solomillo . . . . .	8'50	—	Costillas . . . . .	6'50		
<i>Ternera</i>						
Pecho y cuello . . . . .	2	—	<i>Cordero</i>			
Espalda . . . . .	5'25	—	Pecho y cuello . . . . .	3	Manteca blanca . . . . .	4
Pierna . . . . .	6'50	—	Espalda . . . . .	4'50	Butifarra blanca . . . . .	5
Solomillo . . . . .	10	—	Pierna . . . . .	5'75	Carne magra grasosa . . . . .	5'50
			Costillas . . . . .	7'50	Lomo . . . . .	8
					Jamón . . . . .	11



Precios al por mayor y al detall de pescado

[60<sup>a</sup>

CLASES	MAYOR <sup>1</sup>						DETALL <sup>2</sup>				
	Precios obtenidos por 10 kilos						Precios obtenidos por kilo				
	Números absolutos		Promedios		Media mensual	Indice con relación al mes anterior Media por 100	Números absolutos		Promedios		Media Mensual
	Mínimo	Máximo	Mínimo	Máximo			Mínimo	Máximo	Mínimo	Máximo	
Atunes.....	15	53	28'63	37'59	33'11	122'22	3	6'05	5	5'21	5'10
Anguilas.....	7	38	17'20	20'79	18'99	83'47	1'40	8'35	2'44	3'18	2'81
Besugos.....	8	58	20'86	27'26	24'06	140'70	1'80	6'25	2'75	4'03	3'89
Bisus (Caballas).....	6	10	7'60	9'67	8'63	52'30	1'35	1'75	1'66	1'82	1'74
Bogas.....	5	20	11'68	17	14'34	71'09	1'10	5'70	1'89	2'85	2'37
Bonito.....	15	30	23	25'15	24'07	117'41	1'40	4'05	2'95	2'95	2'95
Burros.....	8	47	17'25	24'62	20'93	95'74	—	—	—	—	—
Calamares.....	8	86	27'26	59'96	43'61	127'44	1'70	9'90	2'93	9'11	6'02
Calet (Cananas).....	1	17	7'41	11'58	9'49	112'97	—	—	—	—	—
Congrios.....	9	71	17'80	29'34	23'57	116'05	1	9'90	3'24	8'60	5'92
Escamarlans.....	16	84	26'06	59'65	42'85	114'14	2'65	9'90	4'23	8'83	6'53
Galeras.....	3	15	7'40	10'46	8'93	74'66	—	—	—	—	—
Gallos (Sampedros).....	3	30	17'28	25'21	21'24	100'66	1'40	7'50	2'77	3'17	2'97
Gambas.....	13	57	19'64	36'50	28'07	97'66	—	—	—	—	—
Langostinos.....	62	240	105'20	167'20	136'20	128'97	9'50	25	12'68	21'87	17'27
Langosta.....	50	135	89'33	115'54	102'43	104'86	8'65	15	10'49	12'39	11'44
Lenguados.....	34	125	51'13	92'43	71'78	104'78	1'90	9'90	4'58	9'90	7'24
Lisas (Mujols).....	8	30	17'58	24'75	21'17	110'20	1'40	6'25	2'71	3'91	3'31
Lubinas (Lobarros).....	24	122	40'10	75'40	57'75	111'37	2'40	9'90	6'18	9'37	7'77
Lluernas.....	2	28	9'57	12'92	11'24	51'09	—	—	—	—	—
Merluza (Palangre).....	22	112	37'11	70'26	53'68	95'32	2'30	9'90	5'35	9'12	7'23
Merluza (Bou).....	17	125	38	78'65	58'32	79'78	3'05	9'90	4'53	9'15	6'84
Merluza (Cantábrico).....	15	62	33'21	44	38'60	108'79	3'20	9'90	4'30	5'92	5'11
Merluza (sin cabeza).....	25	58	25'10	43'03	34'07	124'57	1'30	7'50	3'35	5'48	4'41
Mólleras.....	3	72	13'96	34'10	24'03	107'56	1'20	9'90	3'01	8'32	5'66
Maires.....	8	10	8	10	9	101'46	—	—	—	—	—
Pelayas.....	14	75	40	44'12	42'06	72'77	2'50	9'90	5'48	9'36	7'42
Pescadilla.....	5	50	13'36	42'43	27'89	98'79	1'20	6'05	2'01	4'52	3'26
Pajeles.....	5	44	17'25	31'81	24'53	111'80	1'20	8'85	3'96	7'32	5'69
Pagres.....	3	72	10'25	18'78	19'51	146'58	—	—	—	—	—
Pulpos.....	5	47	10'66	38'50	24'58	114'64	0'90	7'80	1'86	6'08	3'97
Rapes (enteros).....	2	44	4	32'86	18'43	93'41	1'60	5'60	2'23	4'24	3'23
Rapes (colas).....	6	54	16	40'66	28'33	128'42	1	6'75	2'55	4'67	3'61
Reibgos.....	8	27	13	20'10	16'55	58'62	—	—	—	—	—
Reballa.....	19	48	25'33	31'33	28'33	59'95	—	—	—	—	—
Sardina.....	6	31	14'50	22'15	18'32	108'40	1'25	5'20	2'19	2'54	2'36
Salmonetes.....	8	95	23'06	60'41	41'73	111'96	1'75	9'90	3'42	9'90	6'66
Surell.....	1	34	8'91	17'65	13'28	143'56	—	—	—	—	—
Sepias.....	6	92	12'33	49'23	30'78	100	1'10	9'90	2'23	8'31	5'27
Bruixas (Gallos).....	10	46	17'25	24'62	20'93	108'67	1'50	6'25	2'53	3'22	2'87
Cananas (Potas).....	7	21	10	15'37	12'68	92'21	1'30	9'90	1'85	4'04	2'94

1. Cotizaciones diarias del Mercado Central de Pescado. — 2. Cotizaciones diarias del Mercado de San José.

Precios medios al detalle de artículos de clase corriente

Pan de trigo.....	kilo	0'70	Jabón.....	kilo	1'25
Pasta para sopa.....	»	1'50	Aceite.....	litro	2'10
Bacalao seco:			Leche.....	»	0'70
Morro.....	»	2'20	Vino.....	»	0'55
Penca.....	»	2	Huevos:		
Bacalao remojado:			Villafranca.....	docena	6
Morro.....	»	1'75	País.....	»	4
Penca.....	»	1'50	Combustibles:		
Arroz.....	»	0'80	Carbón vegetal.....	10 k.	3'25
Garbanzos.....	»	1'65	Carbón mineral.....	»	2'20
Judías secas.....	»	1'25	Petróleo.....	litro	0'70
Azúcar blanco.....	»	1'60	Fluido eléctrico (kilovatio).....		0'75
Café.....	»	10'50	Gas (metro cúbico).....		0'55

DECANATO DEL CUERPO DE VETERINARIA MUNICIPAL

Reses reconocidas a su entrada en esta ciudad

Vacunas, 6165; Lanares, 58841; Cabrias, 6863, y Cerda, 11594. Total, 86463.

Mortalidad animal. — Ganado: Vacuno, 126; lanar, 276; cabrío, 78; caballar, 141; asnal, 14, y porcino, 51. Total, 686.

Decomisos en los Mercados al mayor y detall, distritos, ambulancias, puestos, etc., etc.

Espurgos y despojos, 58'500 k.; Carnes varias, 68 k.; Embutidos, 6'600 k.; Pescado fresco, 42'330 k., y Frutas y verduras, 6530'500 k.

Aves, 140; conejos, 6, y huevos, 3374.

Reses decomisadas en los Mataderos, Mercados de Ganados y estaciones y fieltos

Vacunas: Especificas, 39; comunes, 44, y fetos, 222.

Lanares: Especificas, 3; comunes, 220, y fetos 6.

Cabrias: Especificas,—; comunes, 66, y fetos, 8290.

Cerda: Especificas, 16; comunes, 24, y fetos, 1221.

Totales: Especificas, 58; comunes, 354, y fetos, 9739.

Espurgos y despojos: 25539 k.



# ACCIDENTES DEL TRABAJO\*

## Antecedentes y clasificaciones de las víctimas

[56]

OFICIOS U OCUPACIONES	Industrias																				TOTAL	
	Agrícolas y forestales	Canteras	Metalurgia y derivados	Textiles	Auxiliares de textiles	Químicas	Eléctricas	Construcción	Madera	Alimentación	Gráficas y editoriales	Papel, cartón y caucho	Cueros: pieles y materias	Cueros y vestido	Ornamentación	Transportes	Alfarería	Vidrio y cristal	Varias	Desconocida		Servicio del Estado, Diputación o Municipio
Aprendices.....			29	9	1		4	7	4	1	3	1		3		6		5	6	3		82
Albañiles.....			2				5	36								1						44
Peones de albañil.....		1	2			1	6	39								4						53
Canteros.....		3						1														4
Picapedreros.....		2						3														5
Yeseros.....								6														6
Ladrilleros.....								3														8
Carpinteros.....			1	4		1	1	3	26							4						40
Cerrajeros.....			8	3				4								4						19
Herreros.....			6					2	1							3						12
Vidrieros.....								2										8				10
Electricistas.....			1	1			10	2								4						18
Pintores.....						2		4	1							4						11
Soldadores.....			2				6									1						9
Sopletistas.....			1													1						2
Lampistas.....			4	1			2	3								2						12
Hojalateros.....			2			1		1								3						7
Torneros.....			15		2	2										6						25
Mecánicos.....			20	4	1	3	3	5	2			2				10			1			51
Ajustadores.....			13				2	1	1							10						27
Pulidores.....			4													2						6
Fundidores.....			9			2										3						14
Desbarbadores.....			5													2						7
Repulsadores.....			2													1						3
Maquinistas.....			3	1	1											2						7
Fogoneros.....			1		1											2						4
Chofers.....			1			1	1	2								4						9
Carreteros.....	1			2			3	7	1	2		1	1			65						83
Cargadores y descargadores.....								1	1	2						81			2			87
Marineros.....																2						2
Operarios textiles y auxiliares.....				149	29																	178
Operarios sin otra especificación que la industria.....	2	2	80			21	16	27	5	23	9	13	12	17	1	32	5	10	16	4		295
Peones en general.....	2	4	87	19	13	31	18	213	3	19	4	5	7	4		49	1	8	13	16	2	518
TOTALES.....	5	12	298	193	48	65	77	377	45	47	16	22	20	24	1	308	6	31	38	23	2	1658

\* En las clasificaciones combinadas de oficios, industrias y causas sólo se tienen en cuenta los ocurridos en la capital.

### Calificación de la incapacidad

TEMPORAL		PERMANENTE		ACCIDENTES CAUSANTES DE MUERTE		DESCONOCIDA	
Capital	Provincia	Capital	Provincia	Capital	Provincia	Capital	Provincia
1586	208	14	4	2	—	56	30

### Días de la semana

LUNES		MARTES		MIÉRCOLES		JUEVES		VIERNES		SÁBADO		DOMINGO		NO CONSTA	
Capital	Provincia	Capital	Provincia	Capital	Provincia	Capital	Provincia	Capital	Provincia	Capital	Provincia	Capital	Provincia	Capital	Provincia
283	42	263	35	236	35	245	34	288	40	299	46	34	4	10	6



INDUSTRIAS	Causas del accidente																			TOTALES		
	Motores	Transmisiones	Aparatos de elevación	Máquinas herramientas	Ferrocarriles	Tranvías	Barcos	Vehículos en general	Explosiones e incendios	Substancias tóxicas y corrosivas	Electricidad	Cafda de objetos	Cafda del obrero	Desprendimientos Hundimientos	Golpes	Mal gesto	Carga y descarga	Herramientas de mano	Animales		Causas diversas	Desconocidas
Agrícolas y forestales.....	—	—	—	—	—	—	—	1	—	—	—	1	—	1	1	—	—	—	—	1	—	5
Canteras.....	—	—	—	—	—	—	—	—	—	—	3	3	1	3	—	—	—	—	—	1	—	12
Metalurgia y derivados.....	1	2	1	53	—	—	—	4	—	32	4	18	25	42	16	4	17	—	—	73	6	298
Textiles.....	—	7	—	50	—	—	—	—	—	3	—	15	18	—	33	13	12	—	—	38	4	193
Auxiliares de textiles.....	—	—	—	9	—	—	—	—	—	10	6	3	—	9	3	—	3	—	—	5	—	48
Químicas.....	—	—	—	3	—	—	—	1	—	18	—	4	9	14	2	—	—	—	—	13	1	65
Eléctricas.....	1	—	1	12	—	—	—	2	—	9	8	7	12	1	13	2	—	1	—	8	—	77
Construcción.....	—	1	1	15	—	—	—	10	—	10	—	69	72	2	73	18	10	19	8	63	6	377
Madera.....	—	—	—	17	—	—	—	—	—	—	—	2	—	11	1	—	10	—	—	2	—	45
Alimentación.....	—	—	—	6	—	—	—	1	—	2	—	3	4	14	5	1	—	—	—	11	—	47
Gráficas y editoriales.....	—	—	—	4	—	—	—	—	—	2	—	1	—	3	—	—	2	—	—	4	—	16
Papel, cartón y caucho.....	—	—	—	4	—	—	—	—	—	1	—	1	—	5	1	—	1	—	—	6	—	22
Cueros, pieles y materias duras.....	—	—	—	5	—	—	—	—	—	6	—	1	—	2	—	—	—	—	—	3	—	20
Vestido y calzado.....	—	—	—	3	—	—	—	—	—	—	—	2	—	3	2	—	7	—	—	7	—	24
Ornamentación.....	—	—	—	—	—	—	—	—	—	—	—	—	—	—	—	—	—	—	—	1	—	1
Transportes.....	1	—	1	30	27	21	1	9	—	15	1	26	22	23	17	54	16	10	—	30	4	308
Alfarería.....	—	—	—	1	—	—	—	—	—	—	—	—	—	2	—	—	—	—	—	3	—	6
Vidrio y cristal.....	—	—	—	2	—	—	—	—	—	9	—	5	3	—	4	1	—	1	—	6	—	31
Varias.....	—	—	—	6	—	—	—	—	—	1	—	2	—	4	2	—	—	—	—	13	8	38
Desconocidas.....	—	—	—	1	—	—	—	1	—	—	—	1	—	2	1	—	—	—	—	5	12	23
Servicio del Estado, Diputación o Municipio.....	—	—	—	—	—	—	—	—	—	—	—	—	—	—	—	—	—	—	—	2	—	2
<b>TOTALES.....</b>	<b>3</b>	<b>10</b>	<b>4</b>	<b>221</b>	<b>27</b>	<b>21</b>	<b>1</b>	<b>29</b>	<b>—</b>	<b>118</b>	<b>13</b>	<b>163</b>	<b>185</b>	<b>4</b>	<b>261</b>	<b>85</b>	<b>69</b>	<b>90</b>	<b>18</b>	<b>295</b>	<b>41</b>	<b>1658</b>

## Edades y sexo

GRUPOS DE EDADES	VARONES		HEMBRAS		TOTALES		
	Capital	Provincia	Capital	Provincia	Varones	Hembras	GENERAL
	De 10 a 14 años....	30	6	7	2	36	9
De 15 a 16 años....	68	16	25	4	84	29	113
De 17 a 18 años....	91	17	23	4	108	27	135
De 19 a 40 años....	981	133	113	21	1114	134	1248
De 41 a 60 años....	262	30	20	2	292	22	314
Más de 60 años....	18	3	—	—	21	—	21
No consta la edad..	19	4	1	—	23	1	24
<b>TOTALES...</b>	<b>1469</b>	<b>209</b>	<b>189</b>	<b>33</b>	<b>1678</b>	<b>222</b>	<b>1900</b>

## Lugar y calificación de las lesiones

LUGAR	LEVES		RESERVADAS		GRAVES		MORTALES		DESCONOCIDAS		TOTALES		
	Capital	Provincia	Capital	Provincia	Capital	Provincia	Capital	Provincia	Capital	Provincia	Capital	Provincia	GENERAL
	Cabeza.....	98	29	70	5	1	1	1	—	1	7	171	42
Tronco.....	112	12	27	4	1	—	—	—	3	1	143	17	160
Miembros superiores.	652	96	178	10	6	1	—	—	30	17	866	124	990
Miembros inferiores.	295	36	98	6	2	1	—	—	14	4	409	47	456
Generales.....	34	5	19	2	4	1	1	—	2	—	60	8	68
No consta.....	2	2	1	1	—	—	—	—	6	1	9	4	13
<b>TOTALES...</b>	<b>1193</b>	<b>180</b>	<b>393</b>	<b>28</b>	<b>14</b>	<b>4</b>	<b>2</b>	<b>—</b>	<b>56</b>	<b>30</b>	<b>1658</b>	<b>242</b>	<b>1900</b>



Oficios	Causas del accidente																	TOTALES				
	Motores	Transmisiones	Aparatos de elevación	Máquinas Herramientas	Ferrocarriles	Tranvías	Barcos	Vehículos en general	Explosiones e incendios	Substancias tóxicas y corrosivas	Electricidad	Calda de objetos	Calda del obrero	Desprendimientos Hundimientos	Golpes	Mal gesto	Carga y descarga		Herramientas de mano	Animales	Diversas	Desconocidas
Aprendices.....		2		24						7	1	8	9		13	1		7		9	1	82
Ajustadores.....	1			6	1					1		2	1		8			4		3		27
Albañiles.....				2						3		8	8		5	2		4		12		44
Peones de albañil.....			1	1						5		9	10	1	6	4		3		11	2	53
Canteros.....												1		1	1		1					4
Cargadores y descargadores.....		1		1				1				4	3		14	8	40			15		87
Carpinteros.....				7								4	3		9	1		10		6		40
Carreteros.....								13				9	10		6	9	8		15	12	1	83
Cerrajeros.....				3						2		2	1		4			4		3		19
Desbarbadores.....				3								1			3							7
Electricistas.....	1		1	8		2					3				1			1		1		18
Fogoneros.....				1	2					1												4
Fundidores.....				2						9					1					2		14
Herreros.....				1						2		2	1		4			1		1		12
Hojalateros.....				2											2			1		2		7
Ladrilleros.....												3	1		1					2	1	8
Lampistas.....				2						4	2				1			3				12
Marineros.....							1					1										2
Maquinistas.....				4	2										1							7
Mecánicos.....	1			14	1	2				1	1	3		12	1		6		9		51	
Picapedreros.....												1		2	1		1					5
Pintores.....										3		2	4		2	1				1		11
Pulidores.....				2											3					1		6
Repulsadores.....				2																1		3
Soldadores.....				3						4	2											9
Torneros.....				11											8					6		25
Vidrieros.....				1						6		1			1					1		10
Yeseros.....										2			3							1		6
Operarios textiles y auxiliares.....		7		54						13		15	18		39	10		7		13	2	178
Operarios y peones en general.....			2	67	21	17		15		55	4	89	111	2	116	47	21	37	3	183	34	824
TOTALES.....	3	10	4	221	27	21	1	29		118	13	163	185	4	261	85	69	90	18	295	41	1658

— 432 —

Hora en que ocurrieron

HORAS	Capital	Provincia	TOTALES
Antes de la 6 de la mañana.....	32	4	36
De 6 a 9.....	123	26	149
De 9 a 12.....	564	80	644
De 12 a 18.....	601	99	700
De 18 a 24.....	142	19	161
No consta la hora.....	196	14	210
TOTALES....	1658	242	1900

Clasificación de las lesiones

NATURALEZA DE LAS MISMAS	Capital		TOTALES	NATURALEZA DE LAS MISMAS	Capital		TOTALES
	Capital	Provincia			Capital	Provincia	
Contusiones y erosiones.....	538	69	607	Sumas anteriores....	1390	189	1579
Heridas contusas.....	408	51	459	Asfixia.....	4	1	5
Conmociones.....	3		3	Sumersión.....			
Cortaduras, laceraciones.....	130	24	154	Diversas.....	67	10	77
Pinchazos.....	122	17	139	Desconocidas.....	14	3	17
Pérdida de un miembro.....	5		5	Cuerpo extraño.....	65	19	84
Fracturas.....	36	4	40	Quemaduras.....	118	20	138
Luxaciones y dislocaciones.....	49	9	58				
Torceduras y esquinces.....	99	15	114				
Sumas y sigue....	1390	189	1579	TOTALES....	1658	242	1900



CAJA DE PENSIONES PARA LA VEJEZ Y DE AHORROS\*

*Movimiento de la Sección de Ahorro en la capital*

Número de imponentes nuevos.....	1560
Número de imponentes por continuación.....	14680
Total de imponentes.....	<u>16240</u>
Importe de lo ingresado, 8954990'08 ptas.	
Número de pagos por saldo.....	626
Número de pagos a cuenta.....	10803
Total de pagos.....	<u>11429</u>
Importe de los pagos, 8766687'95 ptas.	

*Clasificación de las imposiciones*

	Números
De 1 a 25 ptas.....	2885
De 26 a 75 ptas.....	2560
De 76 a 250 ptas.....	3736
De 251 a 500 ptas.....	1899
De 501 a 1000 ptas.....	1353
De 1001 ptas. en adelante.....	1810
Especiales.....	430
Escolares.....	1567
Total.....	<u>16240</u>

*Operaciones de las Secciones de Ahorro y Seguros sociales*

Localidades	Núm. de oficinas	Libretas abiertas	Libretas canceladas	Imposiciones	Pagos	Diferencias a favor de	
						Imposiciones	Pagos
				Pesetas	Pesetas		
Barcelona.....	1	1865	671	9835238'37	9033779'94	801458'43	—
Igualada.....	1	52	16	365895'69	335502'10	30393'59	—
Badalona.....	1	55	34	335048'71	297731'07	37317'64	—
Vich.....	1	83	38	520423'53	556880'79	—	36457'26
Granollers.....	1	64	15	366195'71	423836'95	—	57641'24
Rubí.....	1	13	3	64926	28359'83	36566'17	—
Berga.....	1	15	11	124874'27	123320'13	1554'14	—
Manresa.....	1	92	51	698805'98	745624'66	—	46818'68
Villanueva y Geltrú.....	1	23	5	193434'90	170600'76	22834'14	—
Sabadell.....	1	36	8	305978'80	284778'19	21200'61	—
Arenys de Mar.....	1	25	5	175172'45	132087'52	43084'93	—
Villafranca del Panadés.....	1	23	3	237567'60	203527'20	34040'40	—
Resto de Cataluña.....	22	831	326	5483147'15	5184866'68	298280'47	—
Baleares.....	1	11	1	35979'41	22134'32	13845'09	—
Totales.....	35	3188	1187	18742688'57	17543030'14	1340575'61	140917'618

*Saldo de operaciones en 30 de noviembre de 1927*

Ahorros a la vista, 237235370'17 ptas. Ahorros diferidos, 9870326'26 ptas. Seguros sociales, 39378219'07 ptas. Importe total de las operaciones, 286483915'50

Subsidios de maternidad abonados a madres obreras inscritas en el Régimen de Retiros obreros y en las condiciones que regulan la concesión, 411; los cuales importan 20550 ptas.

Las pensiones de capitalización a favor de obreros que han llegado a los 65 años importan 24420 pesetas.

Bonificaciones extraordinarias de 350 pesetas, 20,

y 39 de 400; las cuales importan, en conjunto, 22600 pesetas.

Estas bonificaciones fueron concedidas a 59 ancianos, de más de 65 años, que, habiendo percibido su cuota de capitalización, han sido comprendidos en el reparto de la cantidad procedente del recargo para el retiro obrero sobre transmisiones por herencia entre parientes lejanos y extraños.

\* Por no haberse recibido el original, se repiten los datos del mes anterior. En el próximo número se publicarán juntamente con los de enero.



## CAJA DE AHORROS Y MONTE DE PIEDAD DE BARCELONA

### Resumen de las operaciones verificadas en el Monte de Piedad

Oficinas	Préstamos sobre alhajas		Préstamos sobre ropas		Desempeños de alhajas		Desempeños de ropas	
	Partidas	Pesetas	Partidas	Pesetas	Partidas	Pesetas	Partidas	Pesetas
Central.....	1353	406291	359	17876	1630	450287	429	16084
Gracia.....	372	49966	113	1946	510	74539'75	123	2162'50
Padró.....	684	69429	435	42650	814	80332'50	528	27686
San Pedro.....	560	146198	269	7889	692	158600'25	416	11263
San Martín.....	72	1903	124	1811	61	1942'85	145	1593'45
Sans.....	70	1982	208	2545	78	3683	194	2232
<b>Totales.....</b>	<b>3111</b>	<b>675769</b>	<b>1508</b>	<b>74717</b>	<b>3785</b>	<b>769385'35</b>	<b>1835</b>	<b>61020'95</b>

Oficinas	Renovaciones de alhajas y ropas		Venta de alhajas en almoneda		Venta de ropas en almoneda		Cobrado por intereses
	Partidas	Pesetas	Partidas	Pesetas	Partidas	Pesetas	
Central.....	2745	19064	148	19180	50	1030	27556'20
Gracia.....	887	1528'75	—	—	12	235'50	4196'75
Padró.....	1562	13571'25	35	1783'75	40	884	6218'30
San Pedro.....	1127	4236'75	46	10102	28	526	9775'45
San Martín.....	214	143'65	19	340	20	303	238'40
Sans.....	187	127	—	—	—	—	246'25
<b>Totales.....</b>	<b>6722</b>	<b>38671'40</b>	<b>248</b>	<b>31405'75</b>	<b>150</b>	<b>2978'50</b>	<b>48231'35</b>

### Resumen de las operaciones verificadas en la Sección de Ahorros

Oficinas	Imposiciones		Total de imposiciones	Importe en pesetas	Reintegros		Total de reintegros	Importe en pesetas
	Nuevos	Por continuación			A cuenta	Por saldo		
Central.....	1126	15030	16156	4204745'52	6577	1488	8065	3257822'41
Gracia.....	132	851	983	207373	421	18	439	107953'45
Padró.....	82	401	483	217251	242	9	251	45594'20
San Pedro.....	18	105	123	25479	67	5	72	33397'20
San Martín.....	105	910	1015	232581	479	28	507	138184'15
Sans.....	290	956	1246	292033	589	53	642	167462
<b>Totales.....</b>	<b>1753</b>	<b>18253</b>	<b>20006</b>	<b>5179462'52</b>	<b>8375</b>	<b>1601</b>	<b>9976</b>	<b>3750413'41</b>

## MONTE DE PIEDAD DE LA VIRGEN DE LA ESPERANZA

### Organismo de la Caja de Pensiones para la Vejez y de Ahorros

#### Operaciones

Préstamos garantidos por	Prórrogas		Reducciones de capital			Préstamos nuevos	
	Número	Capital Ptas.	Parte	Total	Cobrado Ptas.	Número	Pagado Ptas.
Joyas.....	750	99959'95	739	434	104582'60	366	97907
Joyas amortizables.....	71	121516'53	71	52	223911'13	58	292305
Valores.....	6	26000	3	12	43261	8	23965
Objetos.....	425	9403'35	405	534	10172'80	195	3423
Objetos amortizables....	83	12103'60	83	43	9950'48	40	23220
Garantía agrícola.....	—	—	—	—	—	—	—
<b>Total de la capital.....</b>	<b>1335</b>	<b>268983'43</b>	<b>1301</b>	<b>1075</b>	<b>391878'01</b>	<b>667</b>	<b>440820</b>
Monte Pío Ampurdán....	10	740	—	10	375	14	544
<b>Total general.....</b>	<b>1345</b>	<b>269723'43</b>	<b>1301</b>	<b>1085</b>	<b>392253'01</b>	<b>681</b>	<b>441364</b>

De los desempeños, 296 lo son gratuitamente, con 5359'98 ptas. de limosna, y 49, partidas, son vendidas en subasta.

#### Operaciones en las cartillas de rescate

Nuevas, 7; canceladas 8. Imposiciones, 29; reintegros, 12. Cobrado, 1264'20 ptas.; pagado 399'31 ptas.

#### Préstamos combinados con Seguro de vida

Contratos, —; cobrado por primas, —; capital préstamos asegurados, — ptas.

#### Comparación con el mismo mes del año anterior

Mes de noviembre	Año 1926		Año 1927		Aumento 1927		Pérdida en 1927
	Número	Pesetas	Número	Pesetas	Número	Pesetas	
Préstamos nuevos.....	812	293966	681	441364	—	147398	—
Préstamos prorrogados...	1114	211777	1345	269723'43	231	57946'43	—



**COTIZACIONES EN LA BOLSA OFICIAL DE BARCELONA [70**

Capital nom.	Designación de los valores	Más alto	Más bajo	Promedio mensual
<b>DEUDA DEL ESTADO</b>				
500	Perpetua interior 4 % (emisión 1919; serie A)	71	70'10	70'55
1000	Perpetua exterior 4 %, domiciliada en 1924 (serie A)	87'10	86'05	86'60
500	Amortizable 4 % (emisión 1908; serie A)	87'35	87	87'10
500	Amortizable 5 % (emisión 1900; serie A; canjeada en 1920)	93'25	92'25	92'80
500	Amortizable 5 % (emisión 1917; serie A)	92	91	91'45
<b>DEUDA MUNICIPAL</b>				
500	Emisión 1903	83'75	82'25	83
500	Emisión 1904	83'75	82'25	83'07
500	Emisión 1905	83'75	82'25	83
500	Emisión 1906 (serie A)	84	82'25	83'32
500	Emisión 1906 (serie B)	84'75	82	83'40
500	Emisión 1906 (serie C)	82	82	82
500	Emisión 1907 (serie D)	83'75	81'50	82'56
500	Emisión 1910 (serie D, ampliación)	83	83	83
500	Emisión 1912 (serie B, primera ampliación)	—	—	—
250	Emisión 1912 (serie E)	79	78	78'75
100	Emisión 1912 (serie F)	76'25	75'50	75'89
500	Emisión 1913 (serie B, segunda ampliación)	84	82	83'20
500	Emisión 1916 (serie B, tercera ampliación)	83'85	81'65	82'80
500	Emisión 1917 (serie B, cuarta ampliación)	83'85	81'65	82'55
500	Emisión 1918 (serie B, quinta ampliación)	84	81'65	82'85
500	Emisión 1919 (serie B, sexta ampliación)	84	82	83'15
500	Emisión 1920 (serie B, séptima ampliación)	84	82	82'95
500	Emisión 1921	100'50	98'25	99'42
500	Emisión 1921 (primera ampliación)	100'65	98'25	99'33
500	Emisión 1922 (Exposición 1925)	101'50	100'15	100'75
500	Emisión 1899 (Ensanche)	99'50	98'75	99'25
500	Emisión 1907 (Ensanche)	95'75	94'65	95'16
500	Emisión 1913 (Ensanche)	92'50	90'50	91'14
500	Emisión 1908 (bonos Reforma)	84'75	83	83'85
<b>DEUDA DE LA DIPUTACIÓN</b>				
500	Empréstito de 9.000.000. Del 1 al 18,000	87'10	86	86'55
500	Empréstito de 5.000.000. Del 1 al 10,000	86'50	86'50	86'50
500	Empréstito de 12.000.000. Del 1 al 13,000 (serie B)	84'75	84'25	84'59
500	Empréstito de 12.000.000. Del 1 al 13,000 (serie C)	84'75	83	84'26
500	Mancomunidad (emisión 1914). Del 1 al 8,000	80	77	78
500	Mancomunidad (emisión 1920). Del 1 al 69,791	—	—	—
<b>OBLIGACIONES</b>				
<b>PUERTOS</b>				
500	Barcelona (emisión 1908). Lote 1908	95'75	93'15	94'05
500	Cádiz	98'25	98	98'10
500	Gijón-Musel	100	98	99
500	Melilla y Chafarinas	101	101	101
500	Ría de Sevilla (emisión 1915; serie E)	95'50	95'25	95'40
<b>FERROCARRILES Y TRANVIAS</b>				
500	Nortes nacionalizados. Primera serie	75'50	74'25	75'05
500	Nortes nacionalizados. Especiales Pamplona	74'50	73'50	73'95
500	Nortes nacionalizados. Prioridad Barcelona	76	75'25	75'85
500	Nortes nacionalizados. Lérida-Reus-Tarragona	76'25	75'50	75'90
475	Nortes. Especiales Almansa-Valencia-Tarragona	86'85	84'75	83'35
475	Nortes. Almansa-Valencia-Tarragona (adheridos)	74	73	73'55
500	Nortes. Minas de San Juan de las Abadesas (series A y B)	75'75	74	75
500	Nortes. Alsasua y San Juan de las Abadesas	91'50	90	90'45
500	Nortes. Huesca a Francia y otras líneas	87	85'25	86
475	Alicantes (M. Z. A.). Primera hipoteca (series 1 a 16)	70'35	67'85	69'45
475	Alicantes (M. Z. A.). Segunda hipoteca (series 17 a 19)	81'15	79'75	80'70
475	Alicantes (M. Z. A.). Tercera hipoteca (serie 20)	81	79'75	80'45
475	Alicantes (M. Z. A.). Tarragona-Barcelona-Francia (emisión 1878)	54'25	53'25	53'80
500	Alicantes (M. Z. A.). Madrid a Barcelona, directos (emisión 1883)	55'75	55'50	55'60
500	Andaluces nacionalizados. Primera serie	66'50	64'25	65'30
500	Compañía General de Ferrocarriles Catalanes (emisión 1924)	77'75	72	75'55
500	Ferrocarriles de Cataluña	100	96'50	97'90
500	Ferrocarriles secundarios	69'75	68	69'20
500	Madrid a Cáceres y Portugal (S. concesionaria)	24	23'25	23'85
500	Medina del Campo a Zamora y Orense a Vigo (series A a F)	42	41	41'70
500	Sarriá a Barcelona	101'50	101'50	101'50
500	Gran Metropolitano de Barcelona (emisión 1922)	95	93'75	94'15
500	Metropolitano de Barcelona Transversal	85	82'50	83'70
500	Compañía General de Tranvías	92'50	91'75	92'15
<b>VARIAS</b>				
500	Compañía Barcelonesa de Electricidad (emisión 1920)	101'25	100'50	101
500	Canal de Urgel	85'50	83'50	84'50



Capital nom.	Designación de los valores	Más alto	Más bajo	Promedio mensual
500	Catalana de Gas y Electricidad (serie G)	101'75	100'25	100'85
500	Catalana de Gas y Electricidad (bonos)	100'50	99'75	100'05
500	Cooperativa de Flúido Eléctrico	94'25	91	92'60
500	Energía Eléctrica de Cataluña	99'75	98'75	99'05
500	Energía Eléctrica de Cataluña (bonos)	101'50	99'25	100'35
500	Compañía Española de Electricidad y Gas Lebon	100'25	98'15	98'85
500	Sociedad General de Aguas de Barcelona (serie C)	102'25	101'50	101'80
500	Productora de Fuerzas Motrices (emisión 1920)	94	91'50	92'90
500	Real Compañía Canalización y Riegos del Ebro	93	92'50	92'65
500	Unión Eléctrica de Cataluña	102	100'25	101'20
500	Sociedad Española de Construcción Naval (emisión 1924)	98'50	98'50	98'50
500	Compañía Trasatlántica (emisión 1922)	104'75	100'25	103'30
500	Compañía de Asfaltos y Portland «Asland»	103'50	102	102'65
500	Compañía Auxiliar de Ferrocarriles (bonos)	100'50	99	100
500	Construcciones y Pavimentos	94'25	94'25	94'25
500	Sociedad Española de Construcciones Eléctricas	92	90'50	91'35
500	Fomento de Obras y Construcciones (emisión 1925)	102	100'50	101'45
<b>ACCIONES</b>				
<b>FERROCARRILES</b>				
500	Andaluces	68	64	66'10
475	Norte de España (en pesetas)	556'50	547	552'20
475	Madrid a Zaragoza y a Alicante (en pesetas)	544	532	537'55
500	Medina del Campo a Zamora y Orense a Vigo (emisión 1880-2)	33'30	32'25	32'65
500	Gran Metropolitano de Barcelona	57	54'75	56'05
500	Metropolitano de Barcelona Transversal	45'50	39'50	41'90
<b>BANCOS Y SOCIEDADES DE CRÉDITO</b>				
50	Crédito y Docks de Barcelona (en pesetas)	205	202	202'50
215	Banco Hispano Colonial (en pesetas)	484	455	462'40
100	Banco Español del Río de la Plata (en pesos)	—	—	—
<b>VARIAS</b>				
500	Compañía General de Autobuses de Barcelona	—	—	—
500	Catalana de Gas y Electricidad (serie F, pref. 6 %)	99	97	97'75
500	Compañía Hispano-Americana de Electricidad (series A y B)	807	751	769'30
500	Sociedad General de Aguas de Barcelona, ordinaria	176'25	173	174'50
1000	Compañía Transmediterránea (series A, B y C)	107	101	104'15
500	España Industrial	250	243	246'35
500	Compañía General de Tabacos de Filipinas (primera serie)	320	320	320
500	Compañía Telefónica Nacional de España (pref. 7 %)	99'15	97'25	98'25

### Cambios de divisas extranjeras

Días	Dólares	Libras	Francos suizos	Marcos	Francos	Francos belgas	Liras	Pesos argentinos
1	6'1275	29'89	118'25	146'50	24'20	85'50	33'10	2'61
2	6'0400	29'49	116'90	145	23'95	84'30	32'80	2'58
3	5'9750	29'18	115'30	143'25	23'60	83'75	32'60	2'55
5	6'0550	29'63	117	145	24	84'60	32'85	2'575
6	6'0650	29'64	117'25	145'50	24	84'50	32'95	2'585
7	6'0625	29'59	117'10	145	23'95	84'45	32'85	2'59
9	6'0475	29'52	116'85	144'75	23'95	84'40	32'85	2'585
10	6'0425	29'51	116'70	144'50	23'90	84'50	32'80	2'575
12	6'0025	29'31	116	142'75	23'70	84	32'60	2'57
13	5'945	29'075	114'85	142	23'55	83'50	32'35	2'55
14	5'9575	29'17	115	142'50	23'60	83'75	32'55	2'555
15	5'995	29'30	116	143'50	23'70	84'15	32'60	2'555
16	5'99	29'28	115'75	143'50	23'70	84	32'60	2'55
17	5'9975	29'29	115'90	143'50	23'70	84'10	32'60	2'56
19	5'995	29'30	115'85	143'50	23'70	84'10	32'60	2'555
20	6'0275	29'44	116'65	144'25	23'85	84'50	32'60	2'56
21	6'01	29'38	116'40	143'75	23'80	84'10	32'80	2'56
22	5'9775	29'20	115'75	143	23'65	83'85	31'60	2'545
24	5'985	29'28	115'90	143'50	23'70	83'75	31'60	2'55
25	—	—	—	—	—	—	—	—
26	—	—	—	—	—	—	—	—
27	5'98	29'21	115'70	143'50	23'65	83'75	31'65	2'55
28	5'995	29'30	116'10	143'75	23'75	84	31'70	2'58
29	5'975	29'20	115'65	143'50	23'65	83'80	31	2'55
30	5'9025	28'86	114'30	141'50	23'40	82'75	31'40	2'515
31	5'925	28'95	114'60	141'60	23'45	83	31'45	2'525
Más alto	6'1275	29'89	118'25	146'50	24'20	85'50	33'10	2'61
Más bajo	5'9025	28'86	114'30	141'50	23'40	82'75	31	2'515
Promedio	6'0031	29'333	116'07	143'71	23'75	84'04	32'35	2'561



# APÉNDICE

## ESTADÍSTICA POSTAL

### Administración de Correos de Barcelona (Cuarto trimestre de 1927)

Meses	Correspondencia urgente recibida		Valores declarados del Servicio oficial expedidos		Paquetes postales expedidos						Valores en metálico depositados	
	Cartas	Certificados	Número de pliegos	Valor declarado Pesetas	Ordinarios	Con declaración de valor		Con reembolso		Números de pliegos	Cantidad declarada pesetas	
						Número	Pesetas	Número	Pesetas			
Octubre.....	14988	1110	175	5046761'44	2509	125	21110'20	305	19695'95	369	15605'50	
Noviembre...	14838	1131	159	4838229'02	2715	115	19456'45	344	17778'78	761	33125	
Diciembre....	16168	1164	195	1420553'60	2797	101	14666'88	378	23622'15	1039	40296'50	
Totales....	45994	3405	529	11305544'06	8021	341	55233'53	1027	61096'88	2169	89027	

Meses	Certificados depositados			Correspondencia asegurada nacida en esta oficina				Cartas con valores que han circulado por esta oficina			
	Cartas	Otros valores	Total	Cartas expedidas		Objetos expedidos		Recibidas		Expedidas	
				Número	Valor declarado Pesetas	Número	Valor declarado Pesetas	Número	Valor declarado Pesetas	Número	Valor declarado Pesetas
Octubre.....	27829	16731	44560	4384	5763242	755	333610	—	—	—	—
Noviembre.....	51263	19586	70849	5981	12490692'45	571	464869'25	—	—	—	—
Diciembre.....	62338	40133	102471	7466	9235540'40	976	464340	—	—	—	—
Totales....	141430	76450	217880	17831	27489474'85	2302	1262819'25	—	—	—	—

### MOVIMIENTO EN LOS TRANVÍAS DE LA CIUDAD DURANTE EL AÑO

Número de kilómetros de vía en explotación, 200.  
Número de coches en servicio, 797.

Número de viajeros transportados en las líneas de tranvías de Barcelona, 237752159.

### MOVIMIENTO EN LOS FERROCARRILES DE SARRIÁ Y CATALUÑA (Cuarto trimestre de 1927)

Líneas	Pasajeros transportados	Trenes que han circulado	Coches empleados		Kilómetros recorridos	Mercancías g. v. Kilogramos
			Motores	Remolques		
Octubre.....	1202204	18340	48	8	84254	314672
{ Sarriá y Funicular.....						
{ Cataluña.....	340638	4442			228256	
Noviembre....	1098189	17452	46	9	82233	271171
{ Sarriá y Funicular.....						
{ Cataluña.....	253058	4287			218402	
Diciembre....	1113848	18196	47	8	87295	268305
{ Sarriá y Funicular.....						
{ Cataluña.....	235999	4370			222833	
Totales.....	4243936	67087			923273	854148

### MOVIMIENTO EN LOS AUTOBUSES DE LA CAPITAL (Cuarto trimestre de 1927)

Meses	N.º de líneas	Pasajeros conducidos	Viajes efectuados	Coches empleados	Kilómetros recorridos
Octubre.....	9	2413114	22586	62/71	285471'125
Noviembre.....	9	2208999	21608	62/71	275622'225
Diciembre.....	9	2261658	21759	62/71	280010'500
Totales.....		6883771	65953		841103'850



SUICIDIOS Y TENTATIVAS DEL CUARTO TRIMESTRE DE 1927

	V.	H.	T.
Consumados.....	8	4	12
Tentativas.....	8	2	10
Totales.....	16	6	22

CLASIFICACIONES	Consumados		Tentativas		Total		CLASIFICACIONES	Consumados		Tentativas		Total	
	V.	H.	V.	H.	V.	H.		V.	H.	V.	H.	V.	H.
<i>Estado civil</i>						<i>Residencia</i>							
Solteros.....	3	1	7	2	10	3	Residentes.....	5	4	8	2	13	6
Casados.....	2	2	1	—	3	2	Transeúntes.....	3	—	—	—	3	—
Viudos.....	2	—	—	—	2	—	Totales.....	8	4	8	2	16	6
No consta.....	1	1	—	—	1	1	<i>Causas</i>						
Totales.....	8	4	8	2	16	6	Miseria.....	1	—	—	—	1	—
<i>Por la condición de dejar o no hijos</i>						<i>Medio empleado</i>							
<b>CASADOS</b>						Con arma de fuego.....							
Que dejaron hijos.....	2	1	1	—	3	1	Con arma blanca.....	2	1	—	—	2	1
Que no dejaron hijos.....	—	—	—	—	—	—	Por sumersión.....	—	—	5	—	5	—
Que no consta.....	—	1	—	—	—	1	Por envenenamiento.....	2	1	1	1	3	2
Totales.....	2	2	1	—	3	2	Por suspensión.....	1	1	—	—	1	1
<b>VIUDOS</b>						Por asfixia.....							
Que dejaron hijos.....	1	—	—	—	1	—	Precipitándose de alturas.....	1	—	—	—	1	—
Que no dejaron hijos.....	1	—	—	—	1	—	Arrojándose al paso de un tren, etc.	2	1	—	1	2	2
Que no consta.....	—	—	—	—	—	—	Por otros medios.....	—	—	—	—	—	—
Totales.....	2	—	—	—	2	—	Totales.....	8	4	8	2	16	6
<i>Edades</i>						<i>Profesiones</i>							
Menos de 15 años.....	—	—	—	1	—	1	Dedicados a la agricultura.....	—	—	—	—	—	—
De 16 a 20 años.....	—	1	1	1	1	2	Industrias y oficios.....	2	—	1	—	3	—
De 21 a 25 años.....	1	—	2	—	3	—	Comercio.....	—	—	2	—	2	—
De 26 a 30 años.....	1	—	1	—	2	—	Transportes urbanos.....	—	—	—	—	—	—
De 31 a 35 años.....	2	1	1	—	3	1	Jornaleros.....	4	1	3	—	7	1
De 36 a 40 años.....	1	1	2	—	3	1	Sirvientes.....	—	—	—	1	—	1
De 41 a 50 años.....	1	—	—	—	1	—	Artistas en general.....	—	—	—	—	—	—
De 51 a 60 años.....	1	1	—	—	1	1	Empleados públicos y particulares..	1	—	—	—	1	—
Más de 60 años.....	1	—	1	—	2	—	Dedicados al culto.....	—	—	—	—	—	—
No consta.....	—	—	—	—	—	—	Ejército y Armada.....	—	—	—	—	—	—
Totales.....	8	4	8	2	16	6	Profesiones libres.....	—	—	—	—	—	—
<i>Instrucción elemental</i>						<i>Naturaleza</i>							
Saben leer.....	—	—	—	—	—	—	De Barcelona.....	3	1	2	1	5	2
Saben leer y escribir.....	6	1	6	2	12	3	De la provincia.....	—	—	1	—	1	—
No saben.....	2	3	2	—	4	3	De la región.....	1	1	1	1	2	2
No consta.....	—	—	—	—	—	—	Del resto de España.....	3	2	3	—	6	2
Totales.....	8	4	8	2	16	6	Extranjeros.....	—	—	—	—	—	—
<i>Profesiones</i>						<i>Naturaleza</i>							
Dedicados a la agricultura.....	—	—	—	—	—	—	No consta.....	1	—	1	—	2	—
Industrias y oficios.....	2	—	1	—	3	—	Totales.....	8	4	8	2	16	6
Comercio.....	—	—	2	—	2	—	<i>Profesiones</i>						
Transportes urbanos.....	—	—	—	—	—	—	Dedicados a la agricultura.....	—	—	—	—	—	—
Jornaleros.....	4	1	3	—	7	1	Industrias y oficios.....	2	—	1	—	3	—
Sirvientes.....	—	—	—	1	—	1	Comercio.....	—	—	2	—	2	—
Artistas en general.....	—	—	—	—	—	—	Transportes urbanos.....	—	—	—	—	—	—
Empleados públicos y particulares..	1	—	—	—	1	—	Jornaleros.....	4	1	3	—	7	1
Dedicados al culto.....	—	—	—	—	—	—	Sirvientes.....	—	—	—	1	—	1
Ejército y Armada.....	—	—	—	—	—	—	Artistas en general.....	—	—	—	—	—	—
Profesiones libres.....	—	—	—	—	—	—	Empleados públicos y particulares..	1	—	—	—	1	—
Estudiantes.....	—	—	—	—	—	—	Dedicados al culto.....	—	—	—	—	—	—
Propietarios, rentistas y pensionistas.	—	—	—	—	—	—	Ejército y Armada.....	—	—	—	—	—	—
Presos y presidiarios.....	—	—	—	—	—	—	Profesiones libres.....	—	—	—	—	—	—
Mendigos vagabundos.....	—	—	—	—	—	—	Estudiantes.....	—	—	—	—	—	—
Profesión no determinada.....	—	—	—	—	—	—	Propietarios, rentistas y pensionistas.	—	—	—	—	—	—
No consta.....	1	3	2	1	3	4	Presos y presidiarios.....	—	—	—	—	—	—
Totales.....	8	4	8	2	16	6	Mendigos vagabundos.....	—	—	—	—	—	—
<i>Profesiones</i>						<i>Naturaleza</i>							
Dedicados a la agricultura.....	—	—	—	—	—	—	De Barcelona.....	3	1	2	1	5	2
Industrias y oficios.....	2	—	1	—	3	—	De la provincia.....	—	—	1	—	1	—
Comercio.....	—	—	2	—	2	—	De la región.....	1	1	1	1	2	2
Transportes urbanos.....	—	—	—	—	—	—	Del resto de España.....	3	2	3	—	6	2
Jornaleros.....	4	1	3	—	7	1	Extranjeros.....	—	—	—	—	—	—
Sirvientes.....	—	—	—	1	—	1	No consta.....	1	—	1	—	2	—
Artistas en general.....	—	—	—	—	—	—	Totales.....	8	4	8	2	16	6
Empleados públicos y particulares..	1	—	—	—	1	—	<i>Profesiones</i>						
Dedicados al culto.....	—	—	—	—	—	—	Dedicados a la agricultura.....	—	—	—	—	—	—
Ejército y Armada.....	—	—	—	—	—	—	Industrias y oficios.....	2	—	1	—	3	—
Profesiones libres.....	—	—	—	—	—	—	Comercio.....	—	—	2	—	2	—
Estudiantes.....	—	—	—	—	—	—	Transportes urbanos.....	—	—	—	—	—	—
Propietarios, rentistas y pensionistas.	—	—	—	—	—	—	Jornaleros.....	4	1	3	—	7	1
Presos y presidiarios.....	—	—	—	—	—	—	Sirvientes.....	—	—	—	1	—	1
Mendigos vagabundos.....	—	—	—	—	—	—	Artistas en general.....	—	—	—	—	—	—
Profesión no determinada.....	—	—	—	—	—	—	Empleados públicos y particulares..	1	—	—	—	1	—
No consta.....	1	3	2	1	3	4	Dedicados al culto.....	—	—	—	—	—	—
Totales.....	8	4	8	2	16	6	Ejército y Armada.....	—	—	—	—	—	—
<i>Profesiones</i>						<i>Naturaleza</i>							
Dedicados a la agricultura.....	—	—	—	—	—	—	De Barcelona.....	3	1	2	1	5	2
Industrias y oficios.....	2	—	1	—	3	—	De la provincia.....	—	—	1	—	1	—
Comercio.....	—	—	2	—	2	—	De la región.....	1	1	1	1	2	2
Transportes urbanos.....	—	—	—	—	—	—	Del resto de España.....	3	2	3	—	6	2
Jornaleros.....	4	1	3	—	7	1	Extranjeros.....	—	—	—	—	—	—
Sirvientes.....	—	—	—	1	—	1	No consta.....	1	—	1	—	2	—
Artistas en general.....	—	—	—	—	—	—	Totales.....	8	4	8	2	16	6
Empleados públicos y particulares..	1	—	—	—	1	—	<i>Profesiones</i>						
Dedicados al culto.....	—	—	—	—	—	—	Dedicados a la agricultura.....	—	—	—	—	—	—
Ejército y Armada.....	—	—	—	—	—	—	Industrias y oficios.....	2	—	1	—	3	—
Profesiones libres.....	—	—	—	—	—	—	Comercio.....	—	—	2	—	2	—
Estudiantes.....	—	—	—	—	—	—	Transportes urbanos.....	—	—	—	—	—	—
Propietarios, rentistas y pensionistas.	—	—	—	—	—	—	Jornaleros.....	4	1	3	—	7	1
Presos y presidiarios.....	—	—	—	—	—	—	Sirvientes.....	—	—	—	1	—	1
Mendigos vagabundos.....	—	—	—	—	—	—	Artistas en general.....	—	—	—	—	—	—
Profesión no determinada.....	—	—	—	—	—	—	Empleados públicos y particulares..	1	—	—	—	1	—
No consta.....	1	3	2	1	3	4	Dedicados al culto.....	—	—	—	—	—	—
Totales.....	8	4	8	2	16	6	Ejército y Armada.....	—	—	—	—	—	—



EFFECTOS PÚBLICOS NEGOCIADOS EN LA BOLSA DE COMERCIO DE BARCELONA

Datos facilitados por la Junta Sindical del Colegio de Cambio y Bolsa

Mes de octubre

Días	DEUDA PERPETUA AL 4 POR 100 INTERIOR		EXTERIOR 4 POR 100		DEUDA AMORTIZABLE					Obligaciones municipales	Deuda ferroviaria	Total general
	Al contado	A plazo	Al contado	A plazo	4 por 100 Al contado	5 por 100 1920 Al contado	5 por 100 Emisión 1917	5 por 100 Emisión 1926	5 por 100 Emisión 1927			
1	117300	50000	114000	—	—	89500	2000	55000	165000	114500	25000	732300
2	—	—	—	—	—	—	—	—	—	—	—	—
3	162000	100000	25000	—	—	40500	9000	16500	288500	385500	56000	1083000
4	363000	50000	132000	—	12500	346500	282000	3000	204000	224500	65000	1682500
5	269000	200000	136300	—	—	19500	41500	—	1441500	272500	6000	2386300
6	860700	250000	197000	—	11000	114500	178000	4000	1429000	303500	360000	3707700
7	447500	150000	299000	—	—	123000	25500	—	187000	250500	187500	1670000
8	304000	150000	227000	—	—	15500	95500	10000	467000	173000	103000	1545000
9	—	—	—	—	—	—	—	—	—	—	—	—
10	419500	150000	96500	—	4000	88000	8500	10000	530000	334500	15000	1656000
11	883500	450000	208000	—	—	78500	46000	23000	481000	230500	129000	2529500
12	—	—	—	—	—	—	—	—	—	—	—	—
13	476700	200000	200000	—	—	91000	107500	30000	532000	349000	57500	2043700
14	313000	—	156000	—	2000	58000	57500	—	270000	238000	56000	1150500
15	113500	50000	57300	—	5000	28500	17500	164500	224500	214000	246000	1120800
16	—	—	—	—	—	—	—	—	—	—	—	—
17	450000	100000	333000	—	500	53000	15500	11000	186000	302000	76000	1527000
18	189500	150000	97000	—	25000	63500	4500	4000	93000	230000	47500	904000
19	445000	—	281000	—	5000	32000	11000	5000	544500	354000	74000	1751500
20	205000	—	249000	—	4500	7500	2500	117500	828000	273500	11000	1698500
21	123500	—	117000	—	33000	33500	5000	—	906000	470500	50500	1739000
22	92500	—	39000	—	—	19000	5500	4500	469500	247500	164000	1041500
23	—	—	—	—	—	—	—	—	—	—	—	—
24	—	—	—	—	—	—	—	—	—	—	—	—
25	123000	—	657000	—	14000	55500	22000	5000	344000	424500	93000	1738000
26	371000	—	122000	—	2500	33000	35000	5000	368500	435500	34000	1406500
27	200700	—	178000	—	2500	49000	19500	27500	377000	405500	83000	1342700
28	275000	—	194000	—	—	49000	110000	25000	422000	553000	6000	1634000
29	263400	9800000	72500	—	—	37500	13500	13500	1368000	240500	75000	11883900
31	104500	—	200400	—	—	9000	61000	2500	142500	303000	30000	852900
Ts.	7572800	11850000	4388000	—	121500	1534500	1175500	536500	12268500	7329500	2050000	48826800

Mes de noviembre

Días	DEUDA PERPETUA AL 4 POR 100 INTERIOR		EXTERIOR 4 POR 100		DEUDA AMORTIZABLE					Obligaciones municipales	Deuda ferroviaria	Total general
	Al contado	A plazo	Al contado	A plazo	4 por 100 Al contado	5 por 100 1920 Al contado	5 por 100 Emisión 1917	5 por 100 Emisión 1926	5 por 100 Emisión 1927			
1	—	—	—	—	—	—	—	—	—	—	—	—
2	121700	—	163000	—	5500	12500	16500	1500	1585500	408500	5000	2319700
3	155500	50000	304000	—	—	18000	77000	20000	441500	323000	28000	1417000
4	175000	150000	390000	—	500	93000	27000	85500	453000	609000	317000	2300000
5	42100	—	347000	—	5000	13500	25000	136000	331000	351000	88000	1338600
6	—	—	—	—	—	—	—	—	—	—	—	—
7	569500	150000	106000	—	—	36000	138000	1000	747500	329500	35500	2113000
8	773000	—	301000	—	—	33500	36500	18000	119000	266000	36500	1583500
9	830000	—	168000	—	—	208500	31500	26000	220000	342500	20000	1846500
10	134000	—	168000	—	—	24500	19500	100000	271500	305500	56000	1079000
11	207700	—	203000	—	10000	122500	5000	405000	452500	433000	9000	1847700
12	68800	—	80000	—	5000	15000	17000	30000	117500	304000	43000	680300
13	—	—	—	—	—	—	—	—	—	—	—	—
14	190700	—	176000	—	2500	93500	36500	10500	603500	1111000	62000	2286200
15	269700	50000	175400	—	—	221000	118500	5000	668000	234000	40000	1781600
16	127700	—	100500	—	—	13500	137500	12000	436000	296500	47000	1170700
17	194900	—	234300	—	5000	41000	30000	15000	982500	272500	25000	1780200
18	197300	—	247000	—	—	50500	32500	9000	1237000	282500	8500	2064300
19	126000	—	221000	—	—	13500	103000	—	287500	363500	48000	1162500
20	—	—	—	—	—	—	—	—	—	—	—	—
21	131400	—	153000	—	5000	53000	12000	5000	494500	420500	95500	1369900
22	342000	—	239000	—	—	786000	236500	—	236000	288000	7500	2135000
23	182800	—	48500	—	—	429000	59000	81000	364500	243000	7000	1414800
24	369700	100000	63000	—	12500	16500	11500	205500	597500	385000	27000	1787700
25	91100	—	79000	—	—	365500	15000	102000	356000	307500	106000	1422600
26	104500	—	63500	—	500	3000	5500	—	283000	265500	19000	744500
27	—	—	—	—	—	—	—	—	—	—	—	—
28	261500	—	109100	—	—	6000	19500	15000	515000	147500	31000	1104600
29	276500	9900000	338000	—	500	5000	33000	40000	1313000	353500	30000	12289500
30	121000	—	20000	—	—	18000	82500	—	292000	149500	11000	694000
Ts.	6064100	10400000	4497300	—	52000	2692000	1325500	1323000	13405000	8792000	1202500	49733400



## ACCIDENTES DEL TRABAJO (causas) DURANTE EL AÑO

CAUSAS DEL ACCIDENTE	Enero	Febrero	Marzo	Abril	Mayo	Junio	Julio	Agosto	Sept.	Octubre	Nbre.	Dbre.	General 1927	Por 1000
	Motores.....	5	4	5	3	8	4	5	3	2	4	2	3	48
Transmisiones.....	10	22	16	10	11	14	11	7	10	15	13	10	149	7'73
Aparatos de elevación.....	3	4	3	6	5	2	8	3	4	3	4	4	49	2'54
Máquinas y herramientas.....	130	133	207	144	178	188	186	205	197	226	213	221	2228	115'62
Ferrocarriles.....	46	33	37	13	19	27	33	21	24	21	24	27	325	16'87
Tranvías.....	27	24	29	5	12	24	30	1	17	18	19	21	227	11'78
Barcos.....	3	—	—	—	—	—	—	—	2	—	—	1	6	0'31
Vehículos en general.....	37	31	29	18	31	37	23	42	37	40	31	29	385	19'98
Explosiones e incendios.....	2	1	5	2	2	1	—	2	—	1	2	—	18	0'93
Substancias tóxicas y corrosivas.....	53	57	56	79	73	65	73	172	136	142	129	118	1153	59'83
Electricidad.....	13	5	5	6	8	6	8	14	17	9	8	13	112	5'81
Caída de objetos.....	85	72	168	212	168	163	140	265	190	199	186	163	2011	104'35
Caída del obrero.....	117	120	170	116	101	170	178	143	178	196	172	185	1846	95'79
Desprendimientos y hundimientos.....	4	2	2	4	—	—	4	2	4	4	3	4	33	1'71
Golpes.....	210	221	207	204	207	219	244	252	221	316	292	261	2854	148'09
Mal gesto.....	53	56	91	86	104	67	82	135	115	113	103	85	1090	56'56
Carga y descarga.....	85	92	83	45	98	72	56	42	68	79	81	69	870	45'15
Herramientas de mano.....	77	92	98	149	95	91	125	224	205	140	114	90	1500	77'84
Animales.....	11	13	20	18	19	11	18	18	18	21	16	18	201	10'43
Causas diversas.....	389	482	305	134	230	238	255	238	231	334	391	295	3522	182'77
Desconocidas.....	24	21	61	75	53	39	30	104	70	59	67	41	644	33'42
Totales.....	1384	1485	1597	1329	1422	1438	1509	1893	1746	1940	1870	1658	19271	1000

## INSTITUTO MUNICIPAL DE BENEFICENCIA

### DISPENSARIO OFTALMOLÓGICO

#### Enfermos de tracoma ingresados en el segundo semestre de 1927

Julio.....	15	Octubre.....	10
Agosto.....	20	Noviembre.....	16
Septiembre.....	9	Diciembre.....	23

Total del semestre, 93.

#### Clasificación por la provincia de origen

Alicante.....	6	Murcia.....	56
Almería.....	13	Mallorca.....	1
Barcelona.....	5	Valencia.....	2
Castellón.....	2	Teruel.....	1
Granada.....	2	Toledo.....	1
Gerona.....	1	Tarragona.....	2
Huesca.....	1		

#### Clasificación por distritos municipales, edades y sexo

Distritos municipales	Menos de 5 años		De 5 a 9 años		De 10 a 14 años		De 15 a 19 años		De 20 a 24 años		De 25 a 29 años		De 30 a 34 años		De 35 a 39 años		De 40 a 44 años		De 45 a 49 años		De 50 a 54 años		De 55 a 59 años		De 60 y más años		No consta edad		TOTALES							
	V.	H.	V.	H.	V.	H.	V.	H.	V.	H.	V.	H.	V.	H.	V.	H.	V.	H.	V.	H.	V.	H.	V.	H.	V.	H.	V.	H.	V.	H.	En general					
	I.....	—	—	1	—	—	—	—	—	—	—	—	—	1	1	—	—	—	—	1	—	1	—	—	—	—	—	—	—	—	—	—	4	2	6	
II.....	—	1	1	—	1	—	1	—	—	—	—	1	—	1	1	1	—	—	—	—	—	—	—	—	—	—	—	—	—	—	—	—	3	6	9	
III.....	—	—	—	—	—	—	—	—	—	—	—	—	—	—	—	—	—	—	—	—	—	—	—	—	—	—	—	—	—	—	—	—	—	—	—	
IV.....	—	3	1	2	—	2	—	3	—	2	1	2	—	3	1	1	2	3	—	2	—	3	—	1	—	—	—	—	—	—	—	—	—	5	30	35
V.....	1	—	—	—	1	—	—	—	2	—	2	—	—	—	—	1	—	1	—	—	—	—	—	1	—	—	—	—	—	—	—	—	—	1	10	11
VI.....	—	—	—	—	—	—	—	—	—	—	—	—	—	—	—	—	—	—	1	—	1	—	—	—	—	—	—	—	—	—	—	—	—	3	—	3
VII.....	—	—	—	—	1	—	—	—	—	—	—	—	—	1	—	1	—	—	—	—	—	—	—	—	—	—	—	—	—	—	—	—	—	1	4	5
VIII.....	—	—	—	—	—	—	—	—	—	—	—	—	—	—	—	—	—	—	—	—	1	1	—	—	—	—	—	—	—	—	—	—	—	1	2	3
IX.....	—	—	—	—	1	1	—	—	—	—	—	—	—	1	1	4	—	—	1	—	—	—	—	—	—	—	—	—	—	—	—	—	—	3	7	10
X.....	—	—	—	—	1	—	—	1	—	1	—	—	—	—	—	—	—	—	—	—	—	—	—	—	—	—	—	—	—	—	—	—	—	2	9	11
Totales por sexo.	1	4	3	2	1	6	1	5	—	5	1	7	1	9	3	10	4	4	4	4	3	5	—	3	1	6	—	—	—	—	—	—	23	70	93	
Totales por edad	5	—	5	—	7	—	6	—	5	—	8	—	10	—	13	—	8	—	8	—	8	—	8	—	3	—	7	—	—	—	—	—	—	93		



# SÍNTESIS

## Cifras totales de algunos conceptos

**POBLACION.** — Según el resumen del Padrón municipal, la población de hecho en 31 de diciembre de 1926 era de 823,568 habitantes; durante el año 1927 se registra un aumento de 9,161 (descompuesto del modo siguiente: Exceso de nacidos vivos sobre defunciones, 3,077; exceso en el movimiento migratorio registrado en el Padrón, 6,084).

Resulta, por tanto, en 31 de diciembre de 1927, una población de hecho de 832,729 habitantes.

**NACIDOS VIVOS.** — Total del año, 17,784 (9,186 varones y 8,598 hembras), con un exceso, en números absolutos, de 588 varones, y proporcionalmente por 100 hembras, 106'84 varones.

Atendida la legitimidad, el total se descompone en legítimos, 16,457 (8,488 v. y 7,969 h.), e ilegítimos, 1,327 (698 v. y 629 h.), correspondiendo a cada ilegítimo 12'40 legítimos.

Combinando sexo y legitimidad resultan las siguientes proporciones: en los legítimos, por 100 hembras, 106'51 varones, y en los ilegítimos, 100 y 110'97, respectivamente.

Natalidad, en general, por 1,000 habitantes, 21'59; inferior en 1'02 a la del año anterior.

**NACIDOS MUERTOS.\*** — Total, 955 (549 v., 389 h. y 17 de sexo ignorado); con un exceso, en números absolutos, de 160 varones, y una proporción, por 100 hembras, de 141 varones.

Del total, son legítimos 834 (486 v., 355 h. y 13 sexo ignorado); e ilegítimos, 121 (63 v., 54 h. y 4 s. ign.), y, proporcionalmente por cada ilegítimo, 6'89 legítimos.

En los legítimos, por 100 hembras, 145'07 varones, y en los ilegítimos, 100, y 116'66, respectivamente.

Mortinatalidad por 1,000 habitantes, 1'16; en el año anterior, 1'15. Por 1,000 nacidos vivos, 53'70 nacidos muertos.

**MATRIMONIOS.** — Total, 7,280 (De soltero y soltera, 6,527; de soltero y viuda, 163; de viudo y soltera, 421, y de viudo y viuda, 169).

Nupcialidad por 1,000 habitantes, 8'83; en el año anterior, 8'86.

**DEFUNCIONES.** — Total, 14,707; cifra muy poco inferior a la del año anterior (14,721), y la menor del último decenio, a pesar del anormal número de fallecidos en el mes de enero (2,112), máximo del año.

Por sexo, 7,681 varones y 7,026 hembras, con un exceso de varones, en números absolutos, de 655, y proporcionalmente por 100 hembras, 109'32 varones.

La mortalidad, en general, por 1,000 habitantes, resulta de 17'86.

Teniendo en cuenta que en el total de defunciones se incluyen las de 771 transeúntes (fallecidos en su mayoría en Nosocomios); y 301 de causas externas, si las rebajamos del total, la mortalidad sería entonces de 16'56.

Los datos demográficos se obtienen directamente de los Registros de los Juzgados municipales, y pueden estimarse como exactos por lo que se refiere a defunciones; las cifras relativas, basadas en una población sin duda inferior a la real, vendrán aumentadas en proporción directa a la ocultación de la misma; hasta esta consideración y los resultados expuestos para poner de manifiesto que la mortalidad en Barcelona, si no ha llegado al mínimo que puede alcanzar, dadas sus excelentes condiciones de clima y situación, mejora de un modo sensible y constante.

**BENEFICENCIA.** — Los Hospitales que facilitan datos han registrado el movimiento siguiente: ingresados, 15,704; fallecidos, 1,880; salidas por curación u otras causas, 13,873.

La Casa de Caridad: ingresados, 411; fallecidos, 127; salidas por diferentes causas, 322.

La Casa de Maternidad y Expósitos: ingresados, 1,527; fallecidos, 207; salidas por diferentes causas, 832.

Accidentes auxiliados en los Dispensarios municipales, 13,246; de los cuales 1,992 fueron causados por atropellos de carruajes.

Servicios de la Comisaría Municipal de Beneficencia: Total de mendigos recogidos, 3,607 (de Barcelona, 1,078; de la Región, 813; del Reino, 1,631; extranjeros, 85).

**CONSUMO DE CARNES.** — Ha sido, en total, de 31.022,269 kg. Promedio por habitante, 37'67.

**PUERTO.** — El número de buques entrados ha sido de 4,551; con un total de pasajeros, de 88,134, y de tripulantes, de 124,869.

Movimiento de pasajeros de entrada y salida entre nuestro Puerto y Extranjero: Entradas, 11,547, y salidas, 12,047. (Estos datos son provisionales.)

**MOVIMIENTO URBANO.** — El movimiento total de pasajeros ascendió a 299.193,685; descomponiéndose esta cifra del siguiente modo: Tranvías, 237.752,159; Gran Metro, 9.492,363; Metropolitano Transversal, 5.429,519; Autobuses, 27.790,225; Ferrocarril de Sarriá y Funicular, 14.783,337; Ferrocarril de Cataluña, 3.946,082.

Promedio diario (sin tener en cuenta el Ferrocarril de Cataluña), 808,897, y si se incluye, 819,708; como puede observarse la cifra es muy aproximada a la registrada para la población.

\* Se incluyen nacidos muertos, muertos al nacer y antes de las 24 horas de vida.



Nacidos vivos

Distritos municipales	Enero			Febrero			Marzo			Abril			Mayo			Junio			Julio		
	V.	H.	Total	V.	H.	Total	V.	H.	Total	V.	H.	Total	V.	H.	Total	V.	H.	Total	V.	H.	Total
	I.....	54	64	118	61	73	134	75	47	122	71	64	135	58	67	125	70	48	118	52	61
II.....	55	77	132	74	61	135	72	67	139	71	41	112	82	69	151	68	60	128	59	72	131
III.....	37	31	68	43	43	86	56	33	89	34	31	65	30	25	55	37	25	62	48	38	86
IV.....	66	73	139	81	64	145	69	68	137	58	59	117	59	64	123	62	58	120	70	63	133
V.....	91	59	150	71	92	163	86	92	178	65	78	143	80	69	149	77	63	140	71	77	148
VI.....	58	48	106	37	47	84	46	60	106	48	42	90	56	49	105	52	71	123	72	56	128
VII.....	115	103	218	91	89	180	107	101	208	99	87	186	101	91	192	83	81	164	106	106	212
VIII.....	74	59	133	79	70	149	80	67	147	86	66	152	78	89	167	84	70	154	81	69	150
IX.....	114	93	207	88	104	192	114	128	242	112	110	222	110	106	216	105	90	195	129	104	233
X.....	79	53	132	66	48	114	57	62	119	57	60	117	64	61	125	58	55	113	49	58	107
Nosocomios	40	38	78	49	42	91	49	47	96	48	52	100	50	50	100	39	46	85	40	43	83
Totales.....	783	698	1481	740	733	1473	811	772	1583	749	690	1439	768	740	1508	735	667	1402	777	747	1524

Nacidos muertos

Distritos municipales	Enero			Febrero			Marzo			Abril			Mayo			Junio			Julio		
	V.	H.	Total	V.	H.	Total	V.	H.	Total	V.	H.	Total	V.	H.	Total	V.	H.	Total	V.	H.	Total
	I.....	2	5	7	6	2	8	5	1	6	3	2	5	2	3	5	—	2	2	3	1
II.....	8	5	13	5	4	9	2	1	3	5	3	8	3	2	5	5	—	5	2	2	4
III.....	1	1	2	5	5	10	5	2	7	3	1	4	5	—	5	5	4	9	2	1	3
IV.....	6	3	9	7	1	8	7	4	11	4	4	8	3	3	6	2	2	4	1	—	1
V.....	8	5	13	2	6	8	6	7	13	1	2	3	5	3	8	3	4	7	6	3	9
VI.....	5	3	8	4	2	6	3	1	4	2	3	5	1	1	2	2	6	8	3	2	5
VII.....	7	5	12	10	4	14	5	2	7	4	3	7	5	1	6	9	3	12	9	2	11
VIII.....	7	1	8	3	4	7	4	6	10	5	3	8	4	2	6	5	5	10	6	3	9
IX.....	5	5	10	3	—	3	4	2	6	6	3	9	9	4	13	7	2	9	6	3	9
X.....	4	5	9	4	2	6	2	5	7	4	6	10	3	2	5	3	4	7	7	4	11
Nosocomios	5	3	8	1	—	1	6	5	6	12	7	4	11	9	8	17	1	3	4	5	6
Totales.....	58	41	99	50	30	80	49	37	86	44	34	78	49	29	78	42	35	77	50	22	72

Defunciones por Distritos, incluyendo las ocurridas

Distritos municipales	Enero			Febrero			Marzo			Abril			Mayo			Junio			Julio		
	V.	H.	Total	V.	H.	Total	V.	H.	Total	V.	H.	Total	V.	H.	Total	V.	H.	Total	V.	H.	Total
	I.....	122	129	251	95	76	171	90	59	149	73	62	135	78	66	144	61	68	129	55	49
II.....	80	94	174	52	56	108	55	51	106	34	48	82	50	35	85	48	60	108	39	40	79
III.....	76	78	154	53	52	105	46	37	83	31	35	66	53	35	88	51	47	98	49	34	83
IV.....	79	105	184	89	74	163	51	67	118	46	56	102	39	43	82	30	43	73	53	37	90
V.....	174	152	326	150	112	262	115	82	197	129	93	222	121	91	212	99	73	172	84	68	152
VI.....	103	109	212	77	74	151	66	67	133	50	55	105	62	58	120	60	48	108	69	64	133
VII.....	101	90	191	82	53	135	66	74	140	56	53	109	55	51	106	63	57	120	39	41	80
VIII.....	99	120	219	87	75	162	73	70	143	40	57	97	53	49	102	41	48	89	50	37	87
IX.....	144	130	274	114	105	219	86	73	159	67	73	140	80	84	164	80	77	157	79	76	154
X.....	59	68	127	47	36	83	47	35	82	30	32	62	35	25	60	42	32	74	25	19	45
Totales.....	1037	1075	2112	846	713	1559	695	610	1305	556	564	1120	626	537	1163	575	553	1128	542	465	1007

Defunciones en los Nosocomios

Distritos municipales	Enero			Febrero			Marzo			Abril			Mayo			Junio			Julio			
	V.	H.	Total	V.	H.	Total	V.	H.	Total	V.	H.	Total	V.	H.	Total	V.	H.	Total	V.	H.	Total	
	I.....	41	40	81	26	17	43	23	18	41	21	15	36	17	12	29	19	28	47	18	13	31
II.....	4	—	4	—	1	1	2	—	—	2	—	—	2	—	—	2	1	1	2	—	—	—
III.....	34	33	67	22	29	51	19	14	33	15	15	30	26	13	39	24	17	41	24	19	43	
IV.....	5	19	24	7	3	10	2	1	3	1	5	6	3	1	4	3	5	8	4	—	4	
V.....	63	50	113	78	44	122	53	26	79	63	23	86	57	37	94	40	23	63	46	29	75	
VI.....	35	26	61	35	12	47	21	15	36	26	21	47	34	21	55	35	19	54	35	26	61	
VII.....	1	2	3	2	3	5	2	3	5	2	6	8	4	3	7	2	2	4	4	1	5	
VIII.....	7	15	22	5	8	13	4	5	9	6	10	16	11	10	21	5	5	10	5	5	10	
IX.....	11	20	31	11	12	23	9	12	21	12	12	24	14	15	29	10	15	25	11	13	24	
X.....	—	—	—	—	—	—	—	—	—	—	—	—	—	—	—	—	—	—	—	—	—	—
Totales.....	201	205	406	186	129	315	135	94	229	148	107	255	168	112	280	139	115	254	147	106	253	

por Distritos y Nosocomios

Distritos municipales	Agosto			Septiembre			Octubre			Noviembre			Diciembre			Total 1927			Natalidad por 1000 hbtes.		
	V.	H.	Total	V.	H.	Total	V.	H.	Total	V.	H.	Total	V.	H.	Total	V.	H.	General	V.	H.	General
	I.....	66	60	126	53	74	127	73	56	129	72	67	139	81	55	136	786	736	1522	18'53	16'33
II.....	75	50	125	70	54	124	55	68	123	65	62	127	62	61	123	808	742	1550	21'50	18'67	20'05
III.....	44	38	82	51	35	86	32	32	64	46	49	95	45	41	86	503	421	924	23'08	15'38	18'79
IV.....	56	67	123	58	70	128	54	60	114	68	54	122	74	67	141	775	767	1542	17'69	13'42	15'27
V.....	70	76	146	65	71	136	66	66	132	49	77	126	76	63	139	807	883	1750	17'47	16'38	16'90
VI.....	58	52	110	41	49	90	56	39	95	50	60	110	52	48	100	626	621	1247	19'15	14'56	16'55
VII.....	91	83	174	86	82	168	101	86	187	104	101	205	80	94	174	1164	1104	2268	26'62	24'02	25'28
VIII.....	105	76	181	67	85	152	103	71	174	86	85	171	73	93	166	996	900	1896	25'64	18'96	21'97
IX.....	119	76	195	93	110	203	104	108	212	104	90	194	135	107	242	1327	1226	2553	28'44	24'91	26'62
X.....	68	53	121	59	48	107	78	56	134	56	43	99	72	58	130	763	655	1418	26'63	22'39	24'49
Nosocomios	62	38	100	45	33	78	45	41	86	38	50	88	66	63	129	571	543	1114	—	—	—
Totales.....	814	669	1483	688	711	1399	767	683	1450	738	738	1476	816	750	1566	9186	8598	17784	23'81	19'64	21'59

por Distritos y Nosocomios

Distritos municipales	Agosto			Septiembre			Octubre			Noviembre			Diciembre			Total 1927			Mortinatalidad por 1000 hbtes.		
	V.	H.	Total	V.	H.	Total	V.	H.	Total	V.	H.	Total	V.	H.	Total	V.	H.	General	V.	H.	General
	I.....	4	5	9	7	1	8	4	1	5	10	2	12	4	5	9	50	30	80	1'18	0'66
II.....	4	4	8	9	2	11	3	3	6	1	6	7	4	6	10	51	38	89	1'36	0'96	1'15
III.....	3	1	4	1	1	2	2	—	2	6	2	8	1	6	7	39	24	63	1'79	0'88	1'28
IV.....	3	3	6	2	2	4	1	—	1	2	6	8	4	5	9	39	33	72	0'89	0'58	0'71
V.....	3	1	4	5	5	10	6	1	7	2	5	7	8	3	11	55	45	100	1'11	0'83	0'96
VI.....	4	—	4	4	1	5	3	—	3	3	1	4	6	1	7	40					







Números absolutos y relativos por meses

(Gráfico I)

Meses	Matrimonios		Nacidos vivos		Nacidos muertos		Defunciones	
	Números absolutos	Por 1000 matrimonios	Números absolutos	Por 1000 nacidos	Números absolutos	Por 1000 nacidos	Números absolutos	Por 1000 defunciones
Enero.....	545	74'84	1481	83'28	99	103'66	2112	143'61
Febrero.....	480	5'92	1473	82'83	80	83'77	1559	106
Marzo.....	645	88'57	1583	89'01	86	90'05	1305	88'73
Abril.....	614	84'32	1439	80'92	78	81'68	1120	76'15
Mayo.....	694	95'30	1508	84'79	78	81'68	1163	79'08
Junio.....	745	102'31	1402	78'83	77	80'63	1128	76'70
Julio.....	532	73'06	1524	85'69	72	75'39	1007	68'47
Agosto.....	474	65'09	1483	83'40	69	72'25	930	63'24
Septiembre.....	684	93'93	1399	78'67	79	82'72	894	60'79
Octubre.....	659	90'50	1450	81'53	60	62'83	1041	70'78
Noviembre.....	536	73'60	1476	82'99	87	91'10	1117	75'95
Diciembre.....	672	92'56	1566	88'06	90	94'24	1331	90'50
Totales.....	7280	1000	17784	1000	955	1000	14707	1000

Fallecidos de enfermedades infectocontagiosas

(Gráfico II)

Causas	Periodo de 1920-25			Año 1926			Año 1927		
	Media anual Absolutos	Por 1000 entre las infecto contagiosas		Absolutos	Por 1000 entre las infecto contagiosas		Absolutos	Por 1000 entre las infecto contagiosas	
		Relativos	Por 1000 sobre el total		Relativos	Por 1000 sobre el total		Relativos	Por 1000 sobre el total
Fiebre tifoidea.....	304	81'50	19'46	228	76'28	15'49	190	62'69	12'92
Sarampión.....	99	26'54	6'34	74	24'76	5'03	92	30'36	6'26
Difteria y crup.....	98'33	26'36	6'29	66	22'08	4'48	84	27'71	5'71
Gripe.....	153'66	41'21	9'84	104	34'79	7'06	131	43'22	8'91
Tuberculosis pulmonar.....	1472'33	394'76	94'26	1254	419'54	85'18	1284	423'62	87'30
Tuberculosis meníngea.....	129'16	34'63	8'27	140	46'84	9'51	152	50'15	10'33
Otras tuberculosis.....	146'33	39'23	9'37	128	42'82	8'70	104	34'31	7'07
Meningitis simple.....	643'33	172'49	41'18	464	155'24	31'52	424	139'89	28'83
Neumonía.....	529	141'85	33'87	435	145'53	29'55	493	162'65	33'52
Tifus exantemático.....	0'83								
Viruela.....	51'50			1					
Escarlatina.....	6'16			4			7		
Coqueluche.....	26'50	154'49	41'43	29	96	32'12	14	77	25'40
Septicemia puerperal.....	40'50			26			29		
Otras.....	29			36			27		
Total de infecto-contagiosas.....	3729'63	1000		2989	1000		3031	1000	
Otras enfermedades.....	11890'87		761'23	11732		796'96	11676		793'91
Totales.....	15620'50		1000	14721		1000	14707		1000

Fallecidos por algunas enfermedades de gran mortalidad

(Gráfico III)

Causas	Periodo 1920-25		Año 1926		Año 1927	
	Media anual	Por 1000	Annual	Por 1000	Annual	Por 1000
Infectocontagiosas.....	3729'63	238'77	2989	203'04	3031	206'09
Cáncer.....	849'83	54'40	928	63'04	959	65'20
Congestión, hemorragia y reblandecimiento cerebral.....	1178'83	75'47	1215	82'54	1198	81'46
Bronquitis aguda.....	374'50	23'97	248	16'85	254	17'27
Bronquitis.....	321'66	20'59	281	19'09	297	20'19
Diarrea y enteritis en menores de 2 años.....	918'83	58'82	650	44'15	689	46'85
Nefritis y mal de Brighth.....	572'16	36'63	604	41'03	614	41'75
Debilidad congénita y vicios de conformación.....	224'33	14'36	205	13'92	151	10'27
Debilidad senil.....	138'33	8'86	181	12'30	185	12'58
Enfermedades orgánicas del corazón.....	2098'83	134'36	2276	154'61	2220	150'95
Las demás enfermedades.....	5213'57	333'77	5144	349'43	5109	347'39
Totales.....	15620'50	1000	14721	1000	14707	1000

Nacidos vivos y defunciones por distritos

(Gráfico IV)

Distritos	NACIDOS VIVOS			DEFUNCIONES		
	Números absolutos	Por 1000 nacidos	Por 1000 habitantes	Números absolutos	Por 1000 defunciones	Por 1000 habitantes
I.....	1522	85'58	17'40	1200	81'59	13'72
II.....	1550	87'16	20'05	1138	77'38	14'72
III.....	924	51'96	18'79	603	41	12'26
IV.....	1542	86'71	15'27	1174	79'83	11'63
V.....	1750	98'40	16'90	1396	94'92	13'48
VI.....	1247	70'12	16'55	918	62'42	12'18
VII.....	2268	127'53	25'28	1239	84'24	13'81
VIII.....	1896	106'61	21'97	1223	83'16	14'17
IX.....	2553	143'56	26'62	1666	113'28	17'37
X.....	1418	79'73	24'49	805	54'74	13'90
Nosocomios.....	1114	62'64	—	3345	227'44	—
Totales.....	17784	1000	—	14707	1000	—



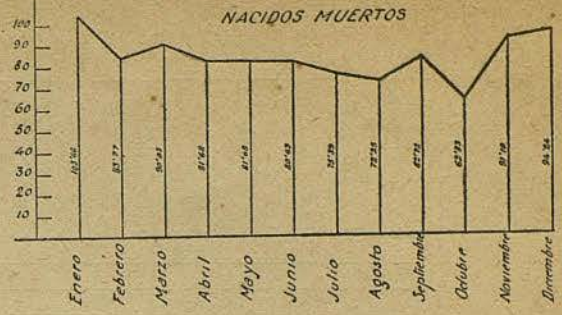
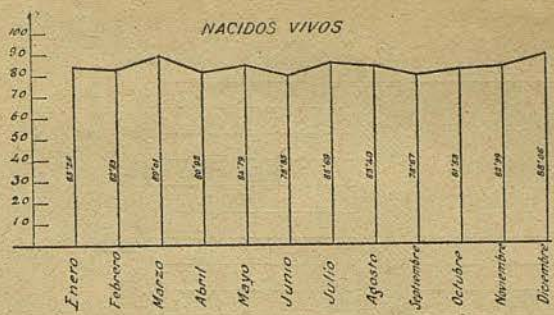

N.º I

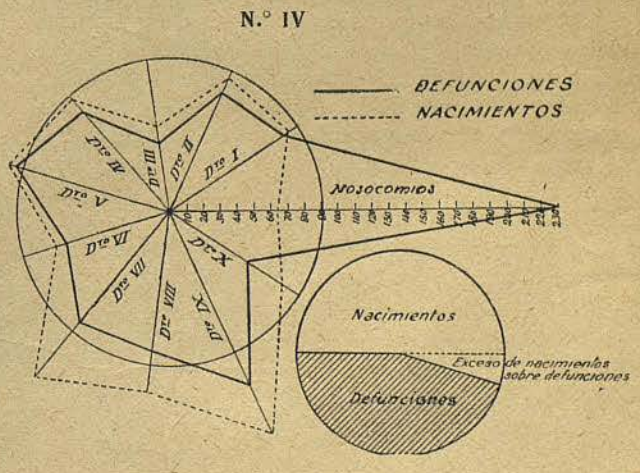
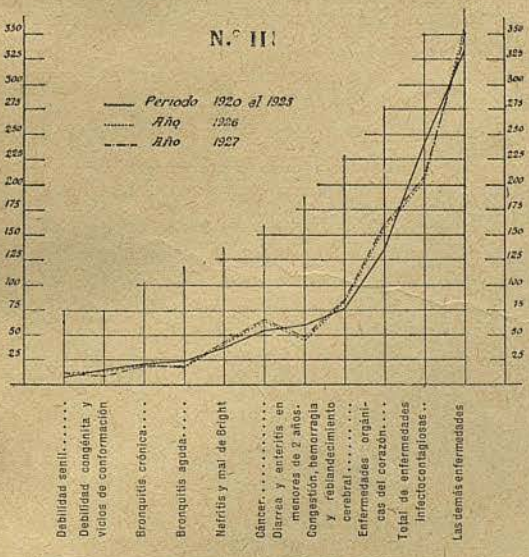
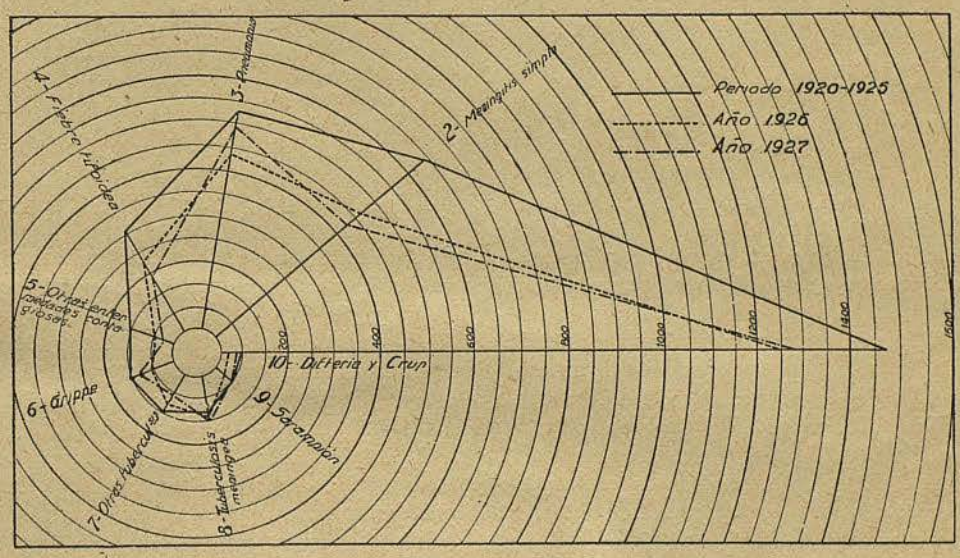
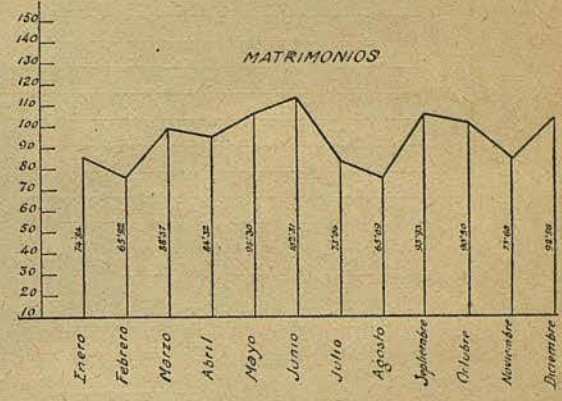
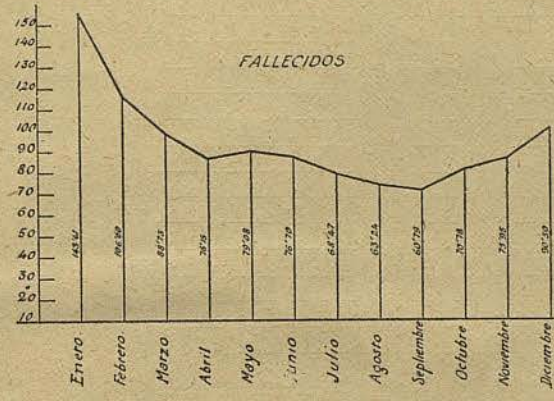



### Fallecidos por edades

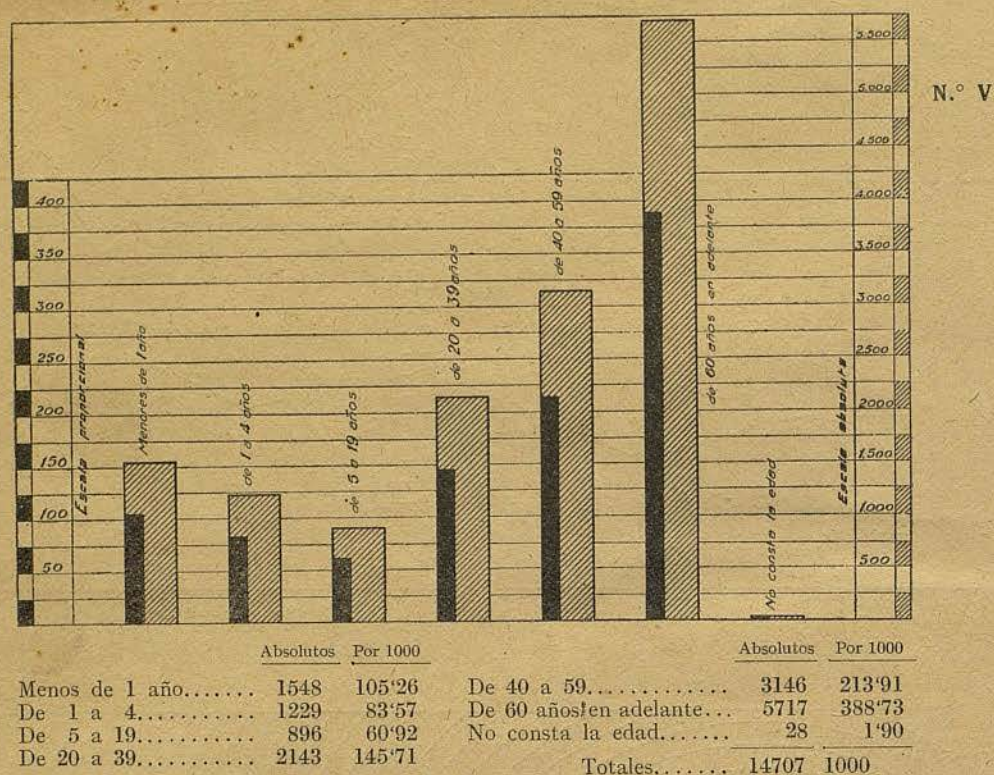

## Reseña de los resúmenes anuales que preceden

Como se ha podido comprobar, se comienza la publicación de resúmenes, que seguirá en números sucesivos; figuran en primer lugar, clasificados por Distritos y Nosocomios, los nacidos vivos y muertos, debiendo advertir, con relación a los últimos, que se han incluido entre los varones los de sexo ignorado. En ambos cuadros, y en las últimas columnas, se consigna la natalidad y mortalidad por 1,000 habitantes para varones, hembras y en general, no determinando la correspondiente a los Nosocomios por no conocer la población a que se podría referir.

Vienen, inmediatamente, dos cuadros de defunciones, comprendiéndose en el primero el total de las mismas, clasificadas por distritos y sexos, incluyendo las ocurridas en Nosocomios en los distritos en que radican, claro es que de este modo la mortalidad resulta recargada en los distritos V, VI, III y I, donde existen Hospitales importantes, de ahí el que a continuación figuran clasificados por distritos en que radican, en el segundo cuadro, las defunciones ocurridas en los Nosocomios solamente, y que ya están incluidas en el anterior, con lo cual puede verse la proporción en que está afectada la mortalidad en cada Distrito por este concepto.

Sigue la clasificación de las defunciones por causas, con arreglo a la nomenclatura internacional abreviada.

Por último, se publican los cuadros y gráficos numerados correlativamente en los signos romanos I, II, III, IV y V.

I. — Matrimonios, nacimientos y defunciones por meses. El gráfico correspondiente se ha formado tomando como base los números proporcionales del cuadro.

II. — Fallecidos de enfermedades infectocontagiosas en el período y años que se consignan; para el gráfico se ha partido de los números proporcionales entre las infectocontagiosas, en el orden mayor a menor, en el período 1920-25.

III. — Fallecidos por algunas enfermedades que producen gran mortalidad, agrupando las restantes; para cuyo gráfico sirven de base los números proporcionales, ordenados de menor a mayor, en el mismo período del anterior.

IV. — Nacidos vivos y defunciones por Distritos y Nosocomios en el año 1927, partiendo, como siempre, para el gráfico, de los números proporcionales. Se incluye, también, un gráfico del total de nacidos vivos y defunciones en números absolutos; consignándose, además, en el cuadro, la natalidad y mortalidad por 1,000 habitantes, prescindiendo, en ambos casos, de los hechos ocurridos en Nosocomios.

V. — Defunciones por grupos de edades, y gráfico correspondiente en números absolutos y proporcionales.