

Per a més informació

Oficines d'Atenció al Ciutadà (OAC) de l'Ajuntament de Barcelona

Districte de Ciutat Vella · Ramelleres, 17
Districte de l'Eixample · Aragó, 328
Districte de Sants-Montjuïc · Creu Coberta, 104
Districte de Les Corts · Comas, 18
Districte de Sarrià-St. Gervasi · Anglí, 31
Districte de Gràcia · Francisco Giner, 46
Districte d'Horta-Guinardó · rda. del Guinardó, 49
Districte de Nou Barris · Doctor Pi i Molist, 133
Districte de Sant Andreu · pl. d'Orfila, 1
Districte de Sant Martí · Valentí Almirall, 1
Ajuntament: pl. de Sant Miquel, 4

010

Establiment: 0,45 €. Cost/min: 0,06 €
Tarifat per segons. IVA inclòs
Horari: de dilluns a diumenge
de 8 a 24 h

www.bcn.cat/nadal



Ajuntament de Barcelona
Medi Ambient

Imprès en paper reciclat

Nadal08 La revista de les festes a Barcelona

Nadal⁰⁸

La revista de les festes a Barcelona

El Nadal,
vist pels teus veïns i veïnes

Cavalcada de Reis:
Coneix la Patge Estel!

Totes les activitats,
districte per districte

Entrades gratis
al Zoo i al
Museu Olímpic

Visca Barcelona!

www.bcn.cat/viscabarcelona



Ajuntament
de Barcelona

Protegir el medi ambient és possible

Aquesta revista en vol ser un exemple. Per imprimir-la, s'han consumit 100 tones de paper reciclat, i s'han emès 29'33 tones de CO₂. Si s'hagués utilitzat paper blanc, s'hauria gastat el doble d'energia, deu vegades més aigua, i s'hauria emès el triple de diòxid de carboni. Per compensar les emissions de gasos que no s'han pogut evitar, es farà l'aportació econòmica corresponent en un projecte tutelat pel programa "ZeroCO₂" i els Mecanismes de Desenvolupament Net del Protocol de Kyoto". Els diners invertits serviran per a la plantació d'arbres i plantes que, mitjançant la fotosíntesi, eliminaran el diòxid de carboni que hem generat.

Esta revista quiere ser un ejemplo. Para imprimirla, se han consumido 100 toneladas de papel reciclado, y se han emitido 29'33 toneladas de CO₂. Si se hubiera utilizado papel blanco, se habría gastado el doble de energía, diez veces más agua, y se habría emitido el triple de dióxido de carbono. Para compensar las emisiones de gases que no se han podido evitar, se hará la aportación correspondiente en un proyecto tutelado por el programa "ZeroCO₂" y los Mecanismos de Desarrollo Limpio del Protocolo de Kyoto". El dinero invertido servirá para la plantación de árboles y plantas que, mediante la fotosíntesis, eliminarán el dióxido de carbono que hemos generado.

Gràcies!

Volem donar les gràcies a tots els ciutadans que convertiu el Nadal en una autèntica festa del civisme actiu. Amb el vostre exemple encomaneu a tothom la il·lusió per construir, entre tots, la ciutat de la convivència, del bon veïnatge i de la cooperació mútua.

També volem agrair vivament l'esforç de tots els treballadors municipals per garantir el funcionament de la ciutat, dia i nit, i, especialment, la feina duta a terme pels departaments municipals que han fet possible aquesta guia. Són els següents:

Districtes municipals
Institut de Cultura de Barcelona
Institut Municipal Barcelona Esports
Medi Ambient
Mercats de Barcelona
Parc de Montjuïc / B:SM Natura i Lleure
Parcs i Jardins
Prevenió, Seguretat i Mobilitat
Promoció Econòmica

Queremos dar las gracias a todos los ciudadanos que convertís la Navidad en una auténtica fiesta del civismo activo. Con vuestro ejemplo contagiáis a todo el mundo la ilusión por construir, entre todos, la ciudad de la convivencia, de la buena vecindad y de la mutua cooperación.

También queremos agradecer vivamente el esfuerzo de todos los trabajadores municipales para garantizar el funcionamiento de la ciudad, de día y de noche, y, especialmente, el trabajo realizado por los departamentos municipales que han hecho posible esta guía. Son los siguientes:

Districtos municipales
Institut de Cultura de Barcelona
Institut Municipal Barcelona Esports
Medi Ambient
Mercats de Barcelona
Parc de Montjuïc / B:SM Natura i Lleure
Parcs i Jardins
Prevenió, Seguretat i Mobilitat
Promoció Econòmica

Crèdits

Edició, producció i difusió: Ajuntament de Barcelona
Direcció General de Comunicació: Enric Casas i Gironella
Direcció de Serveis de Màrqueting: Luchy Miquel Santamaría
Coordinació de la xarxa de caps de comunicació: Rosa Pueyo i Porta
Coordinació de la revista: Patricia González i García
Disseny gràfic i maquetació: La Factoria dels Anuncis
Redacció: Cinc Cèntims Escriptors, David Sabaté
Fotografies: Oriol Molas i arxiu dels diferents districtes i sectors de l'Ajuntament
Fotografia alcalde: Carlos Spottorno
Protagonistes de la coberta: Agnès Riba i Aniol Morales
Correcció i traducció: Solució de Continuitat
Impressió: Rotographik
Dipòsit legal: B - 44498 - 2008
© Ajuntament de Barcelona

Impressió en paper reciclat

índex

Unes paraules de l'alcalde Jordi Hereu

Unas palabras del alcalde Jordi Hereu

pàg. 02

El Nadal que no et pots perdre

Las navidades que no te puedes perder

Fires i mercats

Ferías y mercados

pàg. 06

El pessebre de la plaça Sant Jaume

El belén de la plaza Sant Jaume

pàg. 10

Festivals infantils

Festivales infantiles

pàg. 12

Cançó de Pau al Tibidabo

Canción de Paz en el Tibidabo

pàg. 16

8è Concert de Nadal de Barcelona

8º Concierto de Navidad de Barcelona

pàg. 17

L'Home dels Nassos

El Hombre de las Narices

pàg. 18

Esports

Deportes

pàg. 20

Casals de Nadal

"Casals" de Navidad

pàg. 22

Cap nen sense joguina

Ningún niño sin juguetes

pàg. 23

La Cavalcada de Reis de Barcelona

La Cabalgata de Reyes de Barcelona

pàg. 24

www.bcn.cat/nadal

pàg. 26

Totes les activitats del Nadal a Barcelona

Todas las actividades de las navidades en Barcelona

Ciutat Vella

pàg. 31

L'Eixample

pàg. 35

Sants-Montjuïc

pàg. 41

Les Corts

pàg. 49

Sarrià-Sant Gervasi

pàg. 55

Gràcia

pàg. 63

Horta-Guinardó

pàg. 69

Nou Barris

pàg. 73

Sant Andreu

pàg. 79

Sant Martí

pàg. 83

Fires nadalenques

Ferías navideñas

pàg. 87

Les activitats als mercats

Las actividades en los mercados

pàg. 89

Exposicions i museus

Exposiciones y museos

pàg. 91

Més informació

Más información

La recollida d'arbres de Nadal

La recogida de árboles de Navidad

pàg. 100

Com moure's durant les festes

Cómo moverse durante las fiestas

pàg. 103

Els animals de companyia (no són joguines)

Los animales de compañía
(no son juguetes)

pàg. 107

Es busquen voluntaris per al Campionat d'Atletisme

Se buscan voluntarios
para el Campeonato de Atletismo

pàg. 109

Un Nadal més sostenible

Navidad más sostenible

pàg. 110

Fes la carta als Reis amb la Patge Estel!

¡Haz tu carta a los Reyes
con la paje Estel!

pàg. 114

El Nadal, d'un cop d'ull

Navidades de un vistazo

pàg. 119

Promocions i descomptes

Promociones y descuentos

pàg. 127

“ M’agrada passar les festes de Nadal en família. Coses ben típiques: dinar plegats, intercanviar regals, veure una pel·lícula amb els meus fills, anar a alguna de les activitats que es fan a les Corts, on visc. Però, sobretot, el que més m’agrada des que sóc alcalde és donar la benvinguda als Reis d’Orient. De petit anava a veure la Cavalcada i ara tinc el privilegi de rebre aquells que il·luminen i il·lusionen les cares de petits i grans.

Podreu trobar records com aquest a la revista que teniu a les mans i també triar entre el munt d’activitats que Barcelona us proposa **”**

Jordi Hereu
Alcalde de Barcelona

Me gusta pasar las fiestas de Navidad en familia: comer juntos, intercambiar regalos, ver una película con mis hijos, asistir a alguna de las actividades que se realizan en las Corts, donde vivo. Pero, sobre todo, lo que más me gusta desde que soy alcalde es dar la bienvenida a los Reyes Magos. De pequeño iba a ver la Cabalgata y ahora tengo el privilegio de recibir a aquellos que iluminan e ilusionan los rostros de pequeños y mayores.

En la revista que tenéis en las manos podréis encontrar recuerdos como este y también el montón de actividades que Barcelona os propone.





El Nadal que no ets pots perdre

Una selecció d'activitats

Fires

Mercats

Pessebre de la pl. de Sant Jaume

Saló de la Infància

Circ d'Hivern a Nou Barris

Festival Pau sense Treva

Cançó de Pau al Tibidabo

Concert de Nadal de Barcelona

L'home dels Nassos

Cursa de Sant Silvestre

Copa Nadal i primer bany de l'any

Casals de Nadal

Cap Nen Sense Joguina

Cavalcada de Reis de Barcelona

www.bcn.cat/nadal

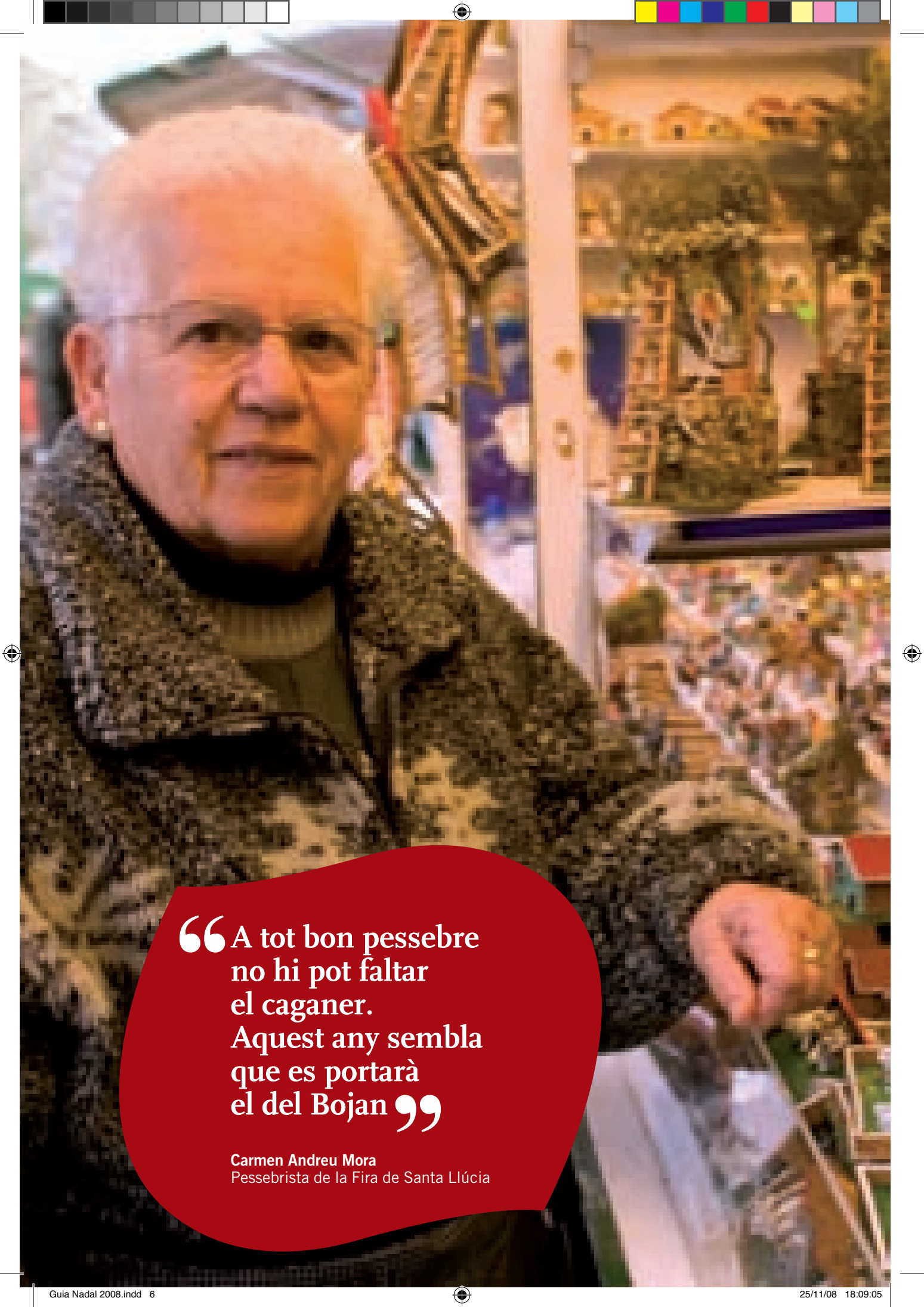

“A tot bon pessebre
no hi pot faltar
el caganer.
Aquest any sembla
que es portarà
el del Bojan”

Carmen Andreu Mora
Pessebrista de la Fira de Santa Llúcia

Cada barri, la seva fira

*Barcelona ofereix nombroses opcions
per adquirir productes nadalencs*

Bona part de la màgia d'aquestes festes radica en els preparatius, i aquests serien molt més ensopits si no fos per les diferents fires de Nadal que aquests dies omplen de caliu nombrosos carrers i places de Barcelona

Arbres nadalencs, molsa, casetes i figures per al pessebre, garlandes i altres elements decoratius per a la llar... Tot això i més és el que ofereixen les diferents fires repartides per la ciutat: des de la popular **Fira de Santa Llúcia** fins a la **Fira de Nadal del Poblesec** o la de la **Sagrada Família**, que comptarà amb la presència de grups d'animació i degustació de vins i galetes; les fires de la **plaça de Sants** i de la **plaça de Sarrià** o la del **Centre Cívic Zona Nord**. També hi haurà fires de Reis de grans dimensions (**Gran Via**) i d'altres de més petites però igualment fascinants (**Via Júlia**). D'altra banda, la **10a Mostra d'Artesania de Sant Eloi**, la **Fira d'Artesans de Sants** o les jornades de comerç al carrer i la **Fira de Brocanters del Poblenou** seran, sens dubte, el millor regal per als amants de l'artesanía.

Gran parte de la magia de estas fechas radica en los preparativos, y estos serían mucho más aburridos si no fuera por las diferentes ferias de Navidad que estos días llenan de calor numerosas calles y plazas de Barcelona

Árboles navideños, musgo, casitas y figuras para el belén, guirnaldas y otros elementos decorativos para el hogar... Todo esto y más es lo que ofrecen las distintas ferias repartidas por la ciudad: desde la popular Feria de Santa Llúcia hasta la Feria de Navidad del Poblesec o de la Sagrada Família, que contará con la presencia de grupos de animación y degustación de vino y galletas; las ferias de la plaza de Sants y de la plaza de Sarrià o la del Centro Cívico Zona Nord. También habrá ferias de Reyes de grandes dimensiones (Gran Via) y otras más pequeñas pero igualmente fascinantes (Via Júlia). Por otro lado, la 10ª Muestra de Artesanía de Sant Eloi, la Fira de Artesans de Sants o las jornadas de comercio en la calle y la Fira de Anticuarios del Poblenou serán, sin duda, el mejor regalo para los amantes de la artesanía.



Què li darem al client dels mercats?

El Nadal impregna les paradetes

Els mercats: catedrals de la bona alimentació,
del producte fresc, de l'atenció personalitzada.
Baròmetres de la vida i del caliu dels barris.
Protagonistes del Nadal a Barcelona

“Quan arribem a Nadal nosaltres ja estem tips de torrons i de tot”

Montse Rius

Encarregada d'un establiment de paneres i lots de Nadal

- Quins són els productes estrella que no poden faltar en un lot de Nadal?

El cava, les neules i els torrons. Aquest és el kit bàsic. I una miqueta de cava, un producte tan nostrat, sí que se n'ha de beure! Tot i que amb prudència, això sí.

- És difícil resistir la temptació de tastar els torrons els dies previs a Nadal?

Quan arribem a Nadal nosaltres ja estem tips de torrons i de tot. Acabem celebrant-ho abans d'hora, i una comanda maca la celebrem, també, com si fos el dia de Nadal.

Per Nadal, Sant Esteve, Cap d'Any i Reis, els mercats municipals de Barcelona es vesteixen de gala per oferir el bo i millor: des d'una **il·luminació i guarniments** especials fins a **activitats festives i d'animació adreçades a les famílies**, passant per un **reforç dels serveis** que garanteixi una oferta i un menú a l'alçada de tants i tan importants retrobaments. Els clients, a més, seran obsequiats amb un model de **Carta als Reis**, que els petits podran omplir i dipositar en unes bústies reials. Més informació a: www.bcn.cat/mercatsmunicipals

Los mercados: catedrales de la buena alimentación, del producto fresco, de la atención personalizada. Barómetros de la vida y del calor del barrio. Protagonistas de la Navidad en Barcelona

Por Navidad, San Esteban, Fin de Año y Reyes, los mercados municipales de Barcelona se visten de gala para ofrecer de lo bueno lo mejor: desde una iluminación y decoración especiales hasta actividades festivas y de animación dirigidas a las familias, pasando por un refuerzo de los servicios que garanticen una oferta y un menú a la altura de tantos y tan importantes reencuentros. Los clientes, además, serán obsequiados con un modelo de Carta a los Reyes, que los pequeños podrán rellenar y depositar en unos buzones reales. Más información en: www.bcn.cat/mercatsmunicipals

Simbolisme, interacció i disseny protagonitzen el pessebre de Barcelona

Jesús, Josep i Maria, a Sant Jaume

Com cada any, la plaça de Sant Jaume acull un pessebre amb un disseny sorprenent, obert a tots els ciutadans. Es podrà visitar fins al 6 de gener vinent

“Els pessebres m’agraden per la idea de creativitat que impliquen, però en realitat sóc antiNadal. No m’agraden ni el consumisme ni la quantitat de llums que hi ha encesos per tot arreu”

Milà Santamans

Alumna de l'IESM Rubió i Tudurí (Escola de Jardineria), que aquest any ha col·laborat en la construcció del pessebre de la pl. de Sant Jaume



Els ciutadans hi poden accedir mitjançant un camí –metàfora de l'estel que guia el poble cap al naixement– que uneix les diferents escenes representades. **La proposta combina un paisatge exòtic tradicional amb uns contenidors que li donen una imatge urbana.** Aquest contrast d'imatges es contraposa amb una composició de cercles –la forma més pura i universal– que formen al seu torn diversos rams, un símbol de la unió dels éssers humans davant del missatge de pau i solidaritat que representa el naixement de Jesús. Completen el pessebre els mateixos ciutadans, que, un any més, es barrejaran amb les figures, de dimensions naturals, en la contemplació del naixement.

Como cada año, la plaza Sant Jaume acoge un belén con un sorprendente diseño, abierto a todos los ciudadanos. Podrá visitarse hasta el próximo 6 de enero

Los ciudadanos podrán acceder a la instalación mediante un camino –metáfora de la estrella que guía al pueblo hacia el nacimiento– que une las diferentes escenas representadas. La propuesta combina un paisaje exótico tradicional con unos contenedores que le confieren una imagen urbana. Este contraste de imágenes se combina con una composición de círculos –la forma más pura y universal– que forman a su vez varios ramilletes, un símbolo de la unión de los seres humanos ante el mensaje de paz y solidaridad que representa el nacimiento de Jesús. Completan el belén los propios ciudadanos, que un año más se mezclarán con las figuras, de dimensiones naturales, en la contemplación del nacimiento.



Nens i nenes, ciutadans d'avui. Amb aquest esperit, l'Ajuntament serà present al Saló de la Infància. L'esdeveniment se celebra del 27 de desembre al 4 de gener, al recinte firal de Montjuïc

Saló de la Infància, Saló del Futur

L'Ajuntament hi participa promocionant una nova escala de valors

L'Ajuntament serà present a la 46a edició del Saló amb tota mena d'activitats: tallers, jocs, concerts, treballs manuals, esports, cuina, karaoke... Un dels objectius del govern municipal és **donar a conèixer els espais de lleure per a infants i adolescents que ja hi ha als diferents barris de Barcelona**. Un d'aquests espais serà reproduït en el marc del Saló. Les activitats que s'hi programen **tenen molt a veure amb l'expressió artística, però també amb la responsabilitat o la sostenibilitat**. En aquest sentit, s'oferiran tallers educatius amb manualitats relacionades amb conceptes mediambientals. Els nens i les nenes podran participar també en un espectacle musical amb cançons sobre l'estalvi energètic, per exemple, o el reciclatge. Objectiu: fer dels infants futurs ciutadans respectuosos amb l'entorn, i al mateix temps, subratllar el caràcter de Barcelona com a ciutat respectuosa i promotora dels drets de la infància.

Niños y niñas, ciudadanos de hoy.

Con este espíritu, el Ayuntamiento estará presente en el Salón de la Infancia. El acontecimiento se celebra del 27 de diciembre al 4 de enero en el recinto ferial de Montjuïc

El Ayuntamiento estará presente en la 46 edición del Salón con toda clase de actividades: talleres, juegos, conciertos, trabajos manuales, deportes, cocina, karaoke... Uno de los objetivos del gobierno municipal es dar a conocer los espacios de ocio para niños y adolescentes que ya existen en los diferentes barrios de Barcelona. Uno de estos espacios será reproducido en el marco del Salón. Las actividades que allí se programan tienen mucho que ver con la expresión artística, pero también con la responsabilidad o la sostenibilidad. En este sentido, se ofrecerán talleres educativos con manualidades relacionadas con conceptos medioambientales. Los niños y niñas podrán participar también en un espectáculo musical con canciones sobre el ahorro energético, por ejemplo, o el reciclaje. Objetivo: trabajar para que los niños sean futuros ciudadanos respetuosos con el entorno, y al mismo tiempo, subrayar el carácter de Barcelona como ciudad respetuosa y promotora de los derechos de la infancia.



Arriba el 13è Circ d'Hivern
a l'Ateneu Popular 9 Barris

Quan els somnis es fan realitat

Us imagineu disposar d'una màquina que permetés materialitzar tots els vostres somnis? Doncs aquesta màquina existeix, almenys en el món que recrea **Oniricus**, **espectacle de circ ple d'humor i fantasia dirigit per Brian Mongard**

El muntatge **es podrà veure a partir del dissabte 20 de desembre en la 13a edició del Circ d'Hivern de l'Ateneu Popular 9 Barris**, i, com és habitual en els espectacles vistos aquí, està cridat a fer escola. Muntatges anteriors estrenats a l'Ateneu porten més de 100 funcions a Catalunya, Espanya i la resta d'Europa (Circus Klezmer); han rebut el Premi Nacional de Circ (Rodó); o han estat presents al Festival Grec (El circ de Sara). Que Oniricus assoleixi una d'aquestes fites no és pas un somni. Reserves i informació al 933 539 516 i a administracio@ateneu9b.net

¿Os imagináis tener una máquina que permitiera materializar todos vuestros sueños? Esta máquina existe, al menos en el mundo que recrea *Oniricus*, espectáculo de circo lleno de humor y fantasía dirigido por Brian Mongard

El montaje podrá verse a partir del sábado 20 de diciembre en la 13ª edición del Circo de Invierno del Ateneo Popular 9 Barris, y, como es habitual en los espectáculos aquí vistos, está llamado a crear escuela. Montajes anteriores estrenados en el Ateneu llevan más de 100 funciones en Cataluña, España y el resto de Europa (Circus Klezmer); han recibido el Premio Nacional de Circo (Rodó); o han estado presentes en el Festival Grec (El circ de Sara). Que Oniricus llegue a una de estas metas no es ningún sueño. Reservas e información: 933 539 516 y administracio@ateneu9b.net





Festival Pau sense Treva, el paradís dels infants

Una proposta lúdica al voltant de la convivència, la solidaritat i la pau

Les entitats dels barris de Sants, Hostafrancs i la Bordeta organitzen, un any més, el Festival Pau sense Treva, un conjunt d'activitats infantils per al període de vacances de Nadal



“M’agrada participar en activitats d’aquest tipus perquè tothom hi està convidat i perquè em permeten conèixer millor la gent amb què convisc en aquesta ciutat. És una experiència maca. Per Nadal la gent està més relaxada i és més sociable”

Carles Piera
Monitor d’una xocolatada nadalenca, l’any passat

El festival té dues parts. D’una banda, del **27 al 31 de desembre hi haurà teatre, dansa i tielles al Casinet d’Hostafrancs**. De l’altra, del 2 al 5 de gener les Cotxeres de Sants acolliran tallers, activitats plàstiques, informàtiques, jocs i exposicions. L’objectiu és oferir un espai de lleure i entreteniment per als infants i els joves, tot fomentant valors com la solidaritat, l’amistat i la pau a través d’activitats que faciliten la comunicació i les relacions intergeneracionals. **Nascut fa 23 anys**, Pau sense Treva facilita, d’altra banda, la participació d’entitats i voluntaris, potenciant-ne la coordinació i els projectes comuns.

Las entidades de los barrios de Sants, Hostafrancs y La Bordeta organizan, un año más, el Festival Pau sense Treva (Paz sin Tregua), un conjunto de actividades infantiles para el período vacacional de Navidad

El festival tiene dos partes. Por un lado, del 27 al 31 de diciembre habrá teatro, danza y títeres en el Casinet d’Hostafrancs. Por el otro, del 2 al 5 de enero en Cotxeres de Sants habrá talleres, actividades plásticas, informáticas, juegos y exposiciones. El objetivo es ofrecer un espacio de ocio y entretenimiento para pequeños y jóvenes, fomentando valores como la solidaridad, la amistad y la paz a través de actividades que facilitan la comunicación y las relaciones intergeneracionales. Nacido hace 23 años, Pau sense Treva facilita, por otro lado, la participación de entidades y voluntarios, potenciando la coordinación y los proyectos comunes.

Jornada pacifista al Parc d'Atraccions

Coloms blancs al Tibidabo

Cançó de Pau reunirà el 21 de desembre
diverses personalitats i activitats a favor de la pau,
al punt més alt de Barcelona

El Parc d'Atraccions del Tibidabo s'ha convertit, en els més de cent anys des de la seva construcció, en un símbol del lleure a Barcelona. Mirador excepcional i part inconfusible de l'*skyline* barceloní, el Tibidabo no només ofereix diversió i moments màgics per a grans i petits, sinó que també convidava sovint a la reflexió i a participar en causes solidàries. És el cas, per exemple, de la recent festa de suport als nens amb problemes de cor celebrada al Tibidabo i organitzada per AACIC (Associació Catalana d'Infants amb Cardiopaties); i ho serà el 21 de desembre vinent amb Cançó de Pau. **Serà una jornada pacifista que comptarà amb la presència dels anomenats Ambaixadors de la Pau**, personalitats i famosos de la ciutat que donen suport a l'acte. **Les parelles formades per un adult i un nen que visitin el parc podran accedir-hi gratuïtament.** Més informació, a www.tibidabo.es

Cançó de Pau (Canción de Paz) reunirà el 21 de diciembre a distintas personalidades y actividades a favor de la paz, en el punto más alto de Barcelona

El Parque de Atracciones del Tibidabo se ha convertido, en los más de cien años desde su construcción, en un símbolo del ocio en Barcelona. Mirador excepcional y parte inconfundible del *skyline* barcelonés, el Tibidabo no solo ofrece diversión y momentos mágicos para mayores y pequeños, sino que también invita a menudo a la reflexión y a participar en causas solidarias. Es el caso, por ejemplo, de la reciente fiesta de apoyo a los niños con problemas de corazón celebrada en el Tibidabo y organizada por AACIC (Asociación Catalana de Niños con Cardiopatías); y lo será el próximo 21 de diciembre con Cançó de Pau. Será una jornada pacifista que contará con la presencia de los llamados "Embajadores de la Paz", personalidades y famosos de la ciudad que apoyan el acontecimiento. Toda pareja formada por un adulto y un niño que visiten el parque podrán acceder gratuitamente a él. Más información, en www.tibidabo.es

Els barcelonins més veterans canten a l'Auditori

*El Concert de Nadal de la gent gran
estrena format*

A Barcelona hi ha, ara per ara, unes 1.800 persones que canten en unes 60 corals de gent gran. El 8è Concert de Nadal de Barcelona arriba amb la ferma intenció de convertir-se en reflex d'aquesta realitat

El concert se celebrarà a **L'Auditori el dilluns 22 de desembre a les 18 h.** Constarà, a diferència d'altres anys, d'una actuació unitària de totes les corals participants. **Hi haurà uns 700 cantaires** distribuïts entre l'escenari i les dues tribunes. El repertori, amb nades tradicionals com "Anem, pastors, a Betlem" o "El petit vailet", **estarà harmonitzat pel BCN Metall Quintet.** Amb aquest entorn de luxe es presenta un concert de gran format que mostrarà la riquesa i la joventut interior dels barcelonins més savis i veterans.

En Barcelona hay, hoy por hoy, unas 1.800 personas que cantan en unos 60 coros de personas mayores. El 8º concierto de Navidad de Barcelona llega con la firme intención de convertirse en reflejo de esta realidad.

El concierto se celebrará en L'Auditori el lunes 22 de diciembre a las 18 h. Constará, a diferencia de otros años, de una actuación unitaria de todos los coros participantes. Habrá unos 700 cantores distribuidos entre el escenario y las dos tribunas. El repertorio, con villancicos tradicionales como "Anem, pastors, a Betlem" o "El petit vailet", estará armonizado por el BCN Metall Quintet. En este entorno de lujo se presenta un concierto de gran formato que mostrará la riqueza y la juventud interior de los barceloneses más sabios y veteranos.





“Aquesta és una festa de nassos!”

Quique Monsó

L'home que s'amaga darrera l'Home dels Nassos

- Quina és la seva tasca?

L'1 de desembre rebo les claus de la ciutat i fins al 31 de desembre exerceixo una mica d'alcalde: els ciutadans m'envien cartes amb precis, opinions i queixes. L'últim dia de l'any m'acomio de tothom i deixo l'any nou, que és com un nen petit.

- Com ho viu?

Ja és gairebé el desè any que ho faig. És una tasca de la gent, dels nens i de la ciutat. És un homenatge al nen que tots portem dins. Una festa de nassos!

És el gran protagonista de l'últim dia de desembre.
Aquest home és famós perquè té tants nassos com dies té l'any!
Aconseguireu trobar-lo?

L'home amb més olfacte

*Com és tradició, el dia 31,
tothom a buscar l'Home dels Nassos!*

La tradició barcelonina de l'Home dels Nassos ja ve d'antic. Diuen que és una encarnació del déu romà Janus, que tenia dues cares: una de vella, pel temps que s'acaba, i una de jove, per l'any que comença. Sigui quin sigui el seu origen, el que podem dir del nostre home és que es tracta d'un personatge que **només surt a passejar una vegada cada dotze mesos, el 31 de desembre**. Es veu que té tants nassos com dies té l'any, o sigui que és tot un prodigi. Més pistes de com trobar-lo, a www.bcn.cat/nadal

Es el gran protagonista del último día de diciembre. Este hombre es famoso porque tiene tantas narices como días tiene el año.
¿Conseguiréis encontrarlo?

La tradición barcelonesa del Home dels Nassos (Hombre de las Narices) ya viene de lejos. Dicen que es una encarnación del dios romano Jano, que tenía dos caras: una vieja, por el tiempo que se agota, y una joven, por el año que empieza. Sea cual sea su origen, lo que podemos decir de nuestro hombre es que se trata de un personaje que solo sale a pasear una vez cada doce meses, el 31 de diciembre. Dicen que tiene tantas narices como días tiene el año, o sea que es todo un prodigio. Más pistas sobre cómo encontrarlo, en www.bcn.cat/nadal



També se la coneix com la Cursa dels Nassos, perquè coincideix amb el gran dia de l'Home dels Nassos (31 de desembre). Comença a les 17.30 h, i és tota una festa

Una dècada de superació i esforç

La Cursa de Sant Silvestre celebra la desena edició

Superació i esforç, però també alegria i festivitat. Tot això i més és la Cursa dels Nassos-Sant Silvestre, **10 quilòmetres de recorregut** que s'han convertit en una de les proves atlètiques més emblemàtiques de la ciutat. L'edició d'enguany pretén, a més, **superar el rècord de 7.100 atletes** participants el 2007. Les inscripcions es tancaran, però, quan s'arribi als 8.500 inscrits per mantenir la qualitat i seguretat de la cursa. L'acte serveix per posar fi a l'activitat esportiva municipal de tot l'any. **Els participants podran obtenir un diploma i nombrosos obsequis, a més de participar en una causa solidària.** Com a novetats, destaca el canvi d'ubicació del punt de sortida i d'arribada, que es trasllada al carrer Selva de Mar a l'altura del passeig de Taulat. **Inscripcions: fins al 22 de desembre** a l'Oficina de la Cursa - Agrupació Atlètica Catalunya (Venus, 8; telf. 902 222 002) o, fins al 27 de desembre, a través del *web* www.bcn.cat/santsilvestre

También se la conoce como la Cursa dels Nassos (Carrera de las Narices), porque coincide con el 31 de diciembre, el gran día del Home dels Nassos (Hombre de las Narices). Empieza a las 17.30 h y es toda una fiesta

Superación y esfuerzo, pero también alegría y festividad. Todo esto y más es la Cursa dels Nassos - Sant Silvestre, 10 kilómetros de recorrido que se han convertido en una de las pruebas atléticas más emblemáticas de la ciudad. La edición de este año pretende, además, superar el record de 7.100 atletas participantes en el 2007. Las inscripciones se cerrarán, aún así, al llegar a los 8.500 inscritos para mantener la calidad y la seguridad en la carrera. El acto sirve para poner fin a la actividad deportiva municipal de todo el año. Sus participantes podrán obtener un diploma y numerosos obsequios, además de participar en una causa solidaria. Como novedades, destaca el cambio de ubicación del punto de salida y de llegada, que se traslada a la calle Selva de Mar a la altura del paseo Taulat. Inscripciones: hasta el 22 de diciembre en la Oficina de la Cursa-Agrupació Atlètica Catalunya (Venus, 8; teléfono 902 222 002) o, hasta el 27 de diciembre, a través de la *web* www.bcn.cat/santsilvestre

Els més atrevits es podran capbussar amb la Copa Nadal i el Primer Bany de l'Any

Nedar a contracorrent

Hi ha maneres infinites de celebrar el Nadal. Una de les més originals i, sobretot, atrevides, és llançar-se a les gelades aigües de la Barcelona hivernal

Això és el que proposa, d'una banda, **la Copa Nadal de Natació, que en la 99a edició es confirma com la competició més antiga de Barcelona i de l'Estat** espanyol –només es va deixar de disputar amb motiu de la Guerra Civil. La Copa, organitzada pel Club Natació Barcelona, té lloc el dia 25 de desembre al migdia i consisteix a travessar nedant 200 metres d'aigües al Port de Barcelona. D'altra banda, **el Primer Bany de l'Any arriba a la XIII edició amb una capbussada col·lectiva el dia 1 de gener** a la platja de Sant Sebastià (pg. Marítim de la Barceloneta, 14), davant del Club de Natació Atlètic Barceloneta. Consells: moure's molt, abans i després del bany, i no pensar-s'ho massa abans de saltar.

Hay infinitas formas de celebrar la Navidad. Una de las más originales, y sobre todo, atrevidas, es lanzarse a las heladas aguas de la Barcelona invernal.

Esto es lo que propone, por un lado, la Copa Nadal de Natación, que en su 99ª edición se confirma como la competición más antigua de Barcelona y del estado español –solo se dejó de disputar con motivo de la Guerra Civil. La Copa, organizada por el Club Natación Barcelona, tiene lugar el día 25 de diciembre a mediodía y consiste en cruzar nadando 200 metros de aguas del Puerto de Barcelona. Por otro lado, el Primer Baño del Año llega a su XIII edición con un chapuzón colectivo el día 1 de enero en la playa de Sant Sebastià (Paseo Marítimo de la Barceloneta, 14), delante del Club de Natación Atlètic Barceloneta. Consejos: moverse mucho, antes y después del baño, y no pensárselo demasiado antes de saltar.

Els Casals ofereixen una àmplia agenda lúdica

Un Nadal anticipat

L'Ajuntament i diverses entitats posen a disposició dels més petits una nodrida oferta d'activitats durant les vacances de Nadal



Amb l'arribada del Nadal i de les vacances escolars, diversos equipaments repartits pel conjunt de la ciutat ofereixen nombrosos **serveis adreçats als pares i les mares que encara treballen i que volen que els fills aprofitin aquests dies** per relacionar-se i participar en diverses activitats lúdiques. Una bona solució a base de **jocs, tallers, contes i manualitats**; un munt d'experiències que permetran als més petits viure les festes de Nadal abans que ningú i envoltats, a més, d'altres nens i nenes de la seva edat. Pares i mares, podeu trobar informació sobre preus, horaris, activitats i períodes d'inscripció al web www.bcn.cat/nadal

El Ayuntamiento y varias entidades ponen a disposición de los más pequeños una nutrida oferta de actividades durante las vacaciones de Navidad

Con la llegada de la Navidad y las vacaciones escolares, distintos equipamientos repartidos por el conjunto de la ciudad ofrecen numerosos servicios dirigidos a los padres y madres que aún trabajan y quieren que sus hijos aprovechen estos días para relacionarse y participar en varias actividades lúdicas. Una buena solución a base de juegos, talleres, cuentos y manualidades; un montón de experiencias que permitirán a los más pequeños vivir las fiestas de Navidad antes que nadie y rodeados, además, de otros niños y niñas de su edad. Padres y madres, podréis encontrar información sobre precios, horarios, actividades y periodos de inscripción en la web www.bcn.cat/nadal

Il·lusió i joguines: un dret de tots els infants

Que tots els nens i les nenes rebin una joguina el dia de Reis hauria d'estar reconegut entre els Drets Universals dels Infants. La campanya **Cap Nen Sense Joguina** vol que tots els petits de la casa, amb recursos o sense, visquin aquest dia tan especial amb la mateixa il·lusió

La iniciativa té com a motor la marató radiofònica que s'emet la nit del 5 de gener a través de Ràdio Barcelona Cadena SER (96.9 FM). Consisteix en la subhasta en antena d'objectes cedits per personalitats de la vida social, cultural i política de la ciutat. **Tots els ciutadans que ho vulguin poden participar-hi donant una joguina nova al núm. 6 del c. de Casp, les nits del 4 i el 5 de gener.** Les joguines rebudes es repartiran entre diverses entitats de caire social la nit del dia 5 al Casino de l'Aliança del Poblenou, i el dia 6, durant la Cavalcada de Reis, en diferents hospitals de la ciutat. **Són molts els districtes que impulsen iniciatives similars.** Un exemple el trobem a Sants-Montjuïc, on s'organitza una recollida de joguines per a les famílies amb pocs recursos econòmics en el marc del festival Pau sense Treva; un altre a Nou Barris, on el dia 20 de desembre se celebra el ja popular concert de pop-rock Els Reis Són Rockers. El preu de l'entrada és una joguina nova.

Que todos los niños y niñas reciban un juguete el día de Reyes debería estar reconocido entre los Derechos Universales de los Niños. La campaña **Cap Nen Sense Joguina** (Ningún Niño Sin Juguete) quiere que todos los pequeños, con o sin recursos, vivan este día tan especial con la misma ilusión

La iniciativa tiene como motor la maratón radiofónica que se emite la noche del 5 de enero a través de Radio Barcelona Cadena SER (96.9 FM). Consiste en la subasta en antena de objetos cedidos por personalidades de la vida social, cultural y política de la ciudad. Todos los ciudadanos que lo deseen pueden participar depositando un juguete nuevo en la calle Caspe, 6, las noches del 4 y 5 de enero. Los juguetes recibidos se repartirán entre varias entidades de cariz social la noche del día 5 en el Casino de l'Aliança del Poblenou, y el día 6, durante la Cabalgata de Reyes, en distintos hospitales de la ciudad. Son muchos los distritos que impulsan iniciativas similares. Uno de los ejemplos se encuentra en Sants-Montjuïc, donde se organiza una recogida de juguetes para las familias con pocos recursos en el marco del festival Pau sense Treva; otro en Nou Barris, donde el día 20 se celebra el ya popular concierto de pop-rock Els Reis Són Rockers (Los Reyes Son Roqueros). El precio de la entrada es un juguete nuevo.

“Gràcies als meus poders extraordinaris, puc veure-ho i escoltar-ho tot a llarga distància. També vigilo que es portin bé els pares, perquè deixin que els seus fills siguin nens i siguin feliços. No sóc partidari dels càstigs ni de portar carbó a les criatures”

Patge Gregori

Representant de la Casa Reial de Ses Majestats a Barcelona

Els Reis, més mags que mai

Barcelona rebrà per primera vegada la visita de la Patge Estel

Si la tarda del dia 5 voleu saber *on-line* en quin punt del recorregut es troba la Cavalcada de Barcelona podeu trucar al 010 o enviar un SMS amb la paraula “cavalcada” al 7010.

Si durante la tarde del día 5 queréis saber *on-line* en qué punto del recorrido se encuentra la Cabalgata de Barcelona, podéis llamar al 010 o enviar un SMS con la palabra “cavalcada” al 7010.

Els Reis d'Orient arribaran la tarda del 5 de gener a Barcelona carregats de regals i d'il·lusions per als més petits

Ses Majestats vindran acompanyats per comparses dels seus països d'origen, artistes vinguts d'arreu del món que ballaran al ritme de la música en directe procedent de l'Índia, l'Àsia o l'Àfrica. No hi faltaran tampoc el carter reial i els seus ajudants, que recolliran les cartes dels nens i les nenes. També hi seran l'estel anunciador i els patges reials. Entre aquests últims **cal destacar la presència del patge Gregori i, especialment, la de la patge Estel, que per primera vegada visita Barcelona.** L'Estel serà l'encarregada de guiar els tres Reis, amb les seves cançons encisadores. Si la voleu conèixer, aneu al final d'aquesta revista, on també trobareu un model per escriure la carta als Reis. **A la Cavalcada hi haurà més carrosses que l'any anterior, més llum, més joguines i més carbó,** així com algunes sorpreses que encara no us podem desvetllar. El recorregut, com és habitual, **començarà al Parc de la Ciutadella i acabarà a l'avinguda de Rius i Taulet,** passant per la plaça de Catalunya i el centre de la ciutat. A l'agenda d'aquesta revista trobareu els detalls d'aquesta cavalcada i de totes les que es faran als diferents districtes de la ciutat.

Los Reyes Magos llegarán en la tarde del 5 de enero a Barcelona, cargados de regalos y de ilusiones para los más pequeños.

Sus Majestades vendrán acompañadas por comparsas de sus países de origen, artistas llegados de todo el mundo que bailarán al ritmo de la música en directo procedente de la India, Asia o África. No faltarán tampoco el cartero real y sus ayudantes, que recogerán las cartas de niños y niñas. También estarán presentes la estrella anunciadora y los pajes reales. Entre estos últimos cabe destacar la presencia del paje Gregori y, especialmente, la de la paje Estel, que por primera vez visita Barcelona. Estel será la encargada de guiar a los tres reyes con sus encantadoras canciones. Si queréis conocerla, id al final de esta revista, donde también encontraréis un modelo para escribir la carta a los Reyes. En la Cabalgata habrá más carrozas que el año anterior, más luz, más juguetes y carbón, así como algunas sorpresas que aún no podemos desvelar. El recorrido, como es habitual, empezará en el parque de la Ciudadela y terminará en la avenida Rius i Taulet, pasando por la plaza Catalunya y el centro de la ciudad. En la agenda de esta revista encontraréis los detalles de esta cabalgata y de todas las que se realizarán en los diferentes distritos de la ciudad.



“La revisió lingüística la fem amb força antel·lació, a raó de dues persones per idioma: català, castellà i anglès. El web és ple d'idees útils: tradicions, història, activitats per a tots els públics... fins i tot hi ha receptes. A l'equip les hem provat i funcionen!”

Cristina Torrent, Chris Ridge, Patrícia Alfonso i Sònia Pérez
Lingüistes del web del Nadal a Barcelona

bcn.cat/nadal

La millor eina per preparar aquestes festes

Quina és la fira que em cau més a prop?
Per on passarà la Cavalcada de Reis?
Per què mengem raïm per Cap d'Any?
Totes les preguntes quedaran resoltes
mirant per una sola finestra:
la del web del Nadal a Barcelona

El web municipal recull tota la informació que trobareu impresa en aquesta revista, i hi afegeix tot allò que no es va poder incloure en el moment de tancar aquesta edició. Hi haurà **dos capítols que mereixeran una cobertura especial: la cavalcada de Reis de Barcelona i les festes populars que se celebren a la ciutat amb motiu del Cap d'Any.** A més d'una completa agenda, a www.bcn.cat/nadal trobareu tota mena d'extres: **felicitarions on-line** per a amics i familiars, **un canal directe amb els Reis d'Orient** per tal d'escriure'ls una carta digital, **el testimoni de molts veïns i veïnes** que us expliquen com celebren les festes... En aquest web també trobareu un **recull de les tradicions nadalenques, idees per decorar la casa d'una forma més sostenible i consells gastronòmics** indispensables (enguany, també per a vegetarians!).

¿Cuál es la feria que tengo más cerca? ¿Por dónde pasará la Cabalgata de Reyes? ¿Por qué comemos uvas en Fin de Año? Todas las preguntas quedarán resueltas mirando a través de una sola ventana: la de la web de la Navidad en Barcelona

La web municipal recoge toda la información que encontraréis impresa en esta revista, y añade todo aquello que no se pudo incluir en el momento de cerrar esta edición. Habrá dos capítulos que merecerán una cobertura especial: la cabalgata de Reyes de Barcelona y las fiestas populares que se celebran en la ciudad con motivo del Fin de Año. Además de una completa agenda, en www.bcn.cat/nadal encontraréis toda clase de extras: **felicitarions on-line** para amigos y familiares, **un canal directo con los Reyes Magos** para escribirles una carta digital, **el testimonio de muchos vecinos y vecinas** que os cuentan como celebran sus fiestas... En esta web también encontraréis una recopilación de las tradiciones navideñas, ideas para decorar la casa de una forma más sostenible y consejos gastronómicos indispensables (este año, ¡también para vegetarianos!).



Nadal 2008

La revista de les festes de Barcelona **28**



| | |
|---------------------|----------------------------|
| Ciutat Vella | Nou Barris |
| L'Eixample | Sant Andreu |
| Sants-Montjuïc | Sant Martí |
| Les Corts | Fires nadalenques |
| Sarrià-Sant Gervasi | Les activitats als mercats |
| Gràcia | Exposicions i museus |
| Horta-Guinardó | |

Totes les activitats del Nadal a Barcelona

districte a districte



Ciutat Vella

“ La família ja no em truca per quedar el primer dia de l’any perquè saben que, passi el que passi, jo em banyo! Sóc fredolica, així que si jo ho faig, tothom s’hi pot apuntar ”

Pilar Mendoza
Participant en el primer bany de l’any a la Barceloneta

Districte de Ciutat Vella

Fins al 6 de gener

Tot el dia

Plaça de Sant Jaume

Metro: Liceu (L3) i Jaume I (L4)

Bus: 17, 19, 40, 45, 14 i 59

Pàrquing: pl. de la Catedral

Pessebre
a la Pl. de Sant Jaume

Divendres 12 de desembre

de 10 a 13 h i de 18 a 20 h

Plaça Nova

Metro: Catalunya (L1, L3) Urquinaona, (L3, L4)

Renfe: pl. Catalunya

15a Diada de les Tradicions i Costums Nadalencs a Catalunya

En el marc de la Fira de Santa Llúcia

Programa:

10 a 13 h

Cagatió popular

12 h

Cercavila de la Carassa de Nadal de Barcelona, acompanyada dels grallers La Pessigolla de la plaça Nova, amb llançament de caramels per tot el recinte de la Fira

17.30 h

Contes de Nadal, amb la companyia de titelles Sebastià Vergés

18 h

Lliurament del guardó Firaire d'Honor

18 h

Cercavila de la Carassa

18.15 h

Actuació de màgia

19.15 h

Actuació de l'Esbart Català Dansaire, amb danses i balls d'hivern i de cicle nadalenc

Ho organitza: Associació de Firaires de Santa Llúcia, Taller de Cultura

Divendres 12 de desembre

20.30 h

Nou de la Rambla, 14

Metro: Liceu o Drassanes (L3)

Inauguració del Pessebre de Nou de la Rambla

En col·laboració amb la Marató de TV3

Organitza: Associació de Comerciants i Veïns del carrer Nou de la Rambla

Dilluns 15 de desembre

16.30 h

Ajuntament de Barcelona. Saló de Cent

Concert de Nadal, Casals i entitats de Gent Gran de Ciutat Vella

Concert de Nadal adreçat a la gent gran de Ciutat Vella

Gratuït. Les invitacions es fan arribar a les entitats de gent gran del districte

Ho organitza: Serveis Personals Districte de Ciutat Vella

Dimarts 16 de desembre

de 16.30 a 19 h

Casal Josep Trueta

(Sant Pacià, 9)

Festa de Nadal i pessebre vivent

Ho organitza: Casals Municipals de Gent Gran de Ciutat Vella

Dimecres 17 de desembre

de 16 a 19 h

Casal Tarradellas

(pl. de les Caramelles, 3)

Festa de Nadal

Ho organitza: Casals Municipals de Gent Gran de Ciutat Vella

Dijous 18 de desembre

16.30 h

Casal Comerç

(Comerç, 52)

Festa de Nadal

Ho organitza: Centre Cívic Sant Agustí

Dijous 18 de desembre

16.30 h

Casal de Gent Gran Pati Llimona

(Regomir, 3)

Festa de Nadal

Ho organitza: Casals Municipals de Gent Gran de Ciutat Vella

Divendres 19 de desembre

de 20 a 23 h

Casal Mediterrània

(Conreria, 1)

Ball de Nadal

Ho organitza: Casals Municipals de Gent Gran de Ciutat Vella

Dissabte 20 de desembre

de 17 a 19.30 h

Plaça de Sant Agustí

Metro: Liceu (L3)

Festa Cagatió del c. Hospital

Cagatió infantil amb regals i berenar per a la mainada

Ho organitza: Associació de Comerciants i veïns del Carrer Hospital

Diumenge 21 de desembre

19 h

Sant Pere de les Puel·les

(Sant Pere més Alt; pl. de Sant Pere)

Concert de Nadal

Concert de l'Escola de Música Casa dels Nens

Ho organitza: Institut d'Educació, EMM Casa dels Nens

22 i 23 de desembre

Metro: Barceloneta (L4)

Bus: 36, 45, 57 i 59

Colònies de Nadal Sortida a l'alberg Pic de l'Àliga - Núria

Activitat per a infants de 4 a 12 anys i adolescents de 13 a 17 anys que siguin usuaris del Casal Infantil i del Projecte Franja Barceloneta

Preu: 25,60 €. Inscripcions al Casal Infantil Barceloneta (Conreria, 1-9)

Ho organitza: Casal Infantil i Projecte Franja Barceloneta

22, 23 i 24 de desembre
de 10.30 a 13 h i de 17 a 20.30 h

Trenet del barri al Raval

Recorregut itinerant pels carrers del Raval: Tallers, Rambla, Hospital, Rambla del Raval, Drassanes, Sant Pau, Unió i ronda de Sant Antoni. Parades: a l'av. de les Drassanes i al c. dels Tallers

Ho organitza: Eix Comercial del Raval

Dimecres 24 de desembre

11 h

Sala d'actes del Centre Cívic Barceloneta (Conreria, 1-9)
Metro: Barceloneta (L4)
Bus: 36, 45, 57 i 59

Cinema en família

Activitat gratuïta i oberta a les famílies del Casal Infantil Barceloneta

Ho organitza: Casal Infantil Barceloneta

Dimecres 24 de desembre

19.30 h

Av. del Portal de l'Àngel
(amb Santa Anna - Comtal)

Encesa màgica de llums al Gòtic nord

Una fada arribarà al barri a sobre d'un cotxe antic i farà un recorregut per tot el Gòtic nord, encenent els llums de cada carrer amb la vareta màgica

Ho organitza: Barnacentre

29 i 30 de desembre,

2 i 3 de gener

d'11.30 a 13.30 h,
i de 17 a 19.30 h

31 de desembre i 4 de gener

d'11.30 a 13.30 h

Palau de la Virreina

(La Rambla, 99)
Metro: Liceu (L3) i Catalunya (L1 i L3)
Renfe i FGC: Catalunya
Bus: 14, 38, 59 i 91

Carter reial al Palau de la Virreina

Activitat a càrrec de l'Institut de Cultura

Ho organitza: Departament de Festes i Tradicions

2, 3 i 4 de gener

de 12 a 19 h

Moll de la Fusta (Bosch i Alsina) del Port Vell de Barcelona

Metro: Drassanes (L3)
Bus: 14, 36, 57, 59, 64 i 157

Carter reial al pailebot Santa Eulàlia

Activitat a càrrec de l'Institut de Cultura amb la col·laboració del Museu Marítim

Dissabte 3 de gener

de 17 h a 20 h

Rambla del Raval

(a l'alçada del Gat de Botero)
Metro: Liceu (L3), Drassanes (L3) i Paral·lel (L2 i L3)

Recollida de cartes del missatger reial

Ho organitza: Centre Cívic Drassanes i Projecte Cultural Erasme Janer

Dilluns 5 de gener

Moll de la Fusta

Cavalcada de Reis

17 h

Animació per als nens/es i grans que esperen l'arribada dels Reis

17.30 h

Moll de la Fusta: arribada del pailebot *Santa Eulàlia* amb la comitiva reial i cerimònia de rebuda

18.30 h

Parc de la Ciutadella: inici de la Cavalcada

Recorregut: av. Marquès de l'Argentera, Via Laietana, pl. d'Urquinaona, pl. de Catalunya, pl. de la Universitat, rda. de Sant Antoni, Sepúlveda, Vilamarí, Lleida, av. de Rius i Taulet

Ho organitza: ICUB

Dilluns 5 de gener

18 h

Biblioteca Francesca Bonnemaison

(Sant Pere Més Baix, 7)
Metro: Urquinaona (L1, L4)
Bus: 17, 19, 39, 40, 41, 42, 45, 55 i 141

Taller Paisatges infinits

A partir de tres elements de joc diferents (un mural, unes cartes i unes peces de construcció) ens endinsarem en els diferents escenaris dels contes tradicionals: el bosc, la casa, el poble, el castell, la cova...

A càrrec de Gina Martí

Per a infants de 5 a 10 anys.

Preu: 3,5 €. Hi cal inscripció prèvia a la mateixa biblioteca

Ho organitza: Biblioteques de Barcelona

Fins al 9 de gener

de dilluns a divendres,
de 17 a 20.30 h

Seu de l'Eix Comercial del Raval
(Nou de la Rambla, 14)

Metro: Liceu o Drassanes, L3

Exposició de Nadal

A càrrec de Josep Aragonès i Zafra

Organitza: Federació d'Associacions de Comerç i entitats del Raval l'Eix Comercial del Raval

Fins el 17 de gener

Concurs fotogràfic "El Nadal a Barna Centre"

Metro: Catalunya (L1, L3);
aparcaments SABA a l'av. de la Catedral i a la pl. de Catalunya

A càrrec de Barna Centre, amb la col·laboració de l'Agrupació fotogràfica de Catalunya

Les fotografies s'han de lliurar al carrer del Duc, 14, pral., entre el 7 de gener i el 17 de gener, de 17.30 a 21 h (el 17 de gener, fins a les 20 h)

Més informació al telèfon 933 187 744

Ho organitza: Barna Centre



Eixample

“ Ens fa molta il·l·lusió anar-hi,
i cada any ho esperem
amb més ganes ”

Raquel i Marina Sánchez
Assídues de la Cavalcada de Reis de Barcelona

- No us perdeu mai la Cavalcada de Reis...

*Des de fa 6 o 7 anys anem al Parc de la Ciutadella,
que és un espai més ampli i accessible, i amb menys gent que el
centre de Barcelona. Vivim a prop i hi anem amb els nostres pares.*

- Participeu en altres activitats nadalenques de Barcelona?

*També visitem el centre de la ciutat. Ens agrada molt veure els
carrers enllumenats i el pessebre de la plaça de l'Ajuntament.*

Districte de l'Eixample

Fins al 20 de desembre

Centre Cívic Cotxeres Borrell

(Viladomat, 2-8)

Metro: Sant Antoni (L2) i Poble Sec (L3)

Bus: 20, 24, 57, 64, 157 i N0

Exposició col·lectiva

Artistes del barri de Sant Antoni

Pintura a l'oli, aquarel·la, pastel i gravat.

A càrrec de Teresa Ustrell, Dolores Peláez, Josep Ma. Pubill, Alfred Vidal i Olga Martínez

Ho organitza: Centre Cívic Cotxeres Borrell

10 i 12 de desembre

Centre Cívic Sagrada Família

(Provença, 480)

Metro: Sagrada Família (L2, L5) / Bus: 10, 19, 33, 34, 43, 44, 48, 50 i 51

Cicle de consum responsable:

Campanya de Reis

Dintre d'aquest cicle, hi haurà les activitats següents:

10 de desembre, 20 h:

obra de teatre

No et consumeixis

12 de desembre, 18 h:

espectacle de la companyia Tatoïna, adreçat al públic familiar

Ho organitza: Centre Cívic Sagrada Família

Dissabte 13 de desembre

de 10 a 14 h

Centre Cívic Sagrada Família

(Provença, 480)

Metro: Sagrada Família (L2, L5)

Bus: 10, 19, 33, 34, 43, 44, 48, 50 i 51

Mercat d'intercanvi

L'entrada del Centre Cívic Sagrada Família acollirà un mercat d'intercanvi de joguines, música, objectes, llibres, jocs, etc., dins del cicle "Consum responsable. Una nova campanya de Reis"

Ho organitza: Centre Cívic Sagrada Família

Fins al 23 de desembre

de 10 a 21 h

Zona de la Sagrada Família

Metro: Sagrada Família (L2, L5)

Bus: 10, 19, 33, 34, 43, 44, 48, 50 i 51

Activitats de Nadal a l'Eix Comercial Sagrada Família

Del 2 al 5 de gener,

d'11 a 13.30 i de 17.30 a 20 h: Rei Mag a Indústria - av. de Gaudí

Del 24 de desembre al 4 de gener,

de 10 a 21 h: trenet de Nadal, amb origen i final a la parada d'autobús del carrer Padilla, entre Indústria i Sant Antoni Maria Claret.

Ho organitza: Eix Comercial Sagrada Família

Del 10 al 13 de desembre

En horari del centre cívic

(i dissabte 13, de 10 a 14 h)

Centre Cívic Sagrada Família

(Provença, 480)

Metro: Sagrada Família (L2, L5)

Aparcament per a bicicletes

Bus: 10, 19, 33, 34, 43, 44, 48, 50 i 51

Burn Station

Dintre del mateix cicle de consum responsable, el centre cívic acull el Burn Station: porteu els vostres CD gravables i ompliu-los amb tota mena d'elements gratuïts, amb llicències Copyleft.

A càrrec de Platoniq.

Ho organitza: Centre Cívic Sagrada Família

Divendres 12 de desembre

19 h

Centre Cívic Cotxeres Borrell

(Viladomat, 2-8)

Metro: Sant Antoni (L2) i Poble Sec (L3)

Bus: 20, 24, 57, 64, 157, N0 i N6

Concert de Nadal

A càrrec de: Coral Sant Llorenç, Coral Daina, Vocal 4, Grup de cant del Centre Cívic Cotxeres Borrell i alumnes de cant del Centre Cívic

Ho organitza: Centre Cívic Cotxeres Borrell

Dissabte 13 de desembre

11 h

Espai 210

(Padilla, 210, baixos)

Metro: Monumental (L2) i Sagrada Família (L2, L5)

Inauguració del pessebre a l'Espai 210

A càrrec de Manuel Duran

Ho organitza: Espai 210

Dilluns 15 de desembre

17.30 h

Casal Maria Aurèlia Capmany

(Enric Granados, 47)

Bus: 20 i 64

Cantada de nades de la solista Marina Herranz

Activitat adreçada a un públic adult

Ho organitza: Casal Maria Aurèlia Capmany

Dilluns 15 de desembre

18 h

Espai de Gent Gran Esquerra

de l'Eixample

(Rosselló, 78-80)

Inauguració del pessebre

Ho organitza: Espai de Gent Gran Esquerra de l'Eixample

Dilluns 15 de desembre

20 h

Centre Cívic Sagrada Família
(Provença, 480)Metro: Sagrada Família (L2, L5)
Bus: 10, 19, 33, 34, 43, 44, 48, 50
i 51

Aparcament per a bicicletes

Cicle de cinema:

La lluita per ser-hiProjecció de la pel·lícula *Whale Rider* (Nova Zelanda-Alemanya, 2002)

Ho organitza: Centre Cívic Sagrada Família

**Del 15 de desembre
al 5 de gener**d'11.30 a 14.30 h
i de 16.30 a 20.30 hMetro: Pg. de Gràcia (L2, L3, L4);
Girona (L4) i Verdaguer (L4, L5)**Trixi a l'Eixample**

Viatja amb Trixi i coneix la dreta de l'Eixample, els monuments més emblemàtics i els comerços més especialitzats

Parades: Pg de Gràcia-Aragó,
Pau Claris-Provença, València-
Ptge Pla, Bruc-Diputació,
Consell de Cent- Girona.
A càrrec de Cor Eixample

Ho organitza: Cor Eixample

Dimarts 16 de desembre

17.30 h

Jardins Montserrat
(Rocafort, 263)Metro: Entença (L5)
Bus: 27, 41, 43 i 44Activitats a la Biblioteca
Lola Anglada**Contes per
als més menuts
a càrrec d'Ada Cusidó**Activitat per a nens i nenes
entre 1 i 3 anys

Ho organitza: Biblioteques de Barcelona

Dimecres 17 de desembre

17 h

Espai de Gent Gran de Sant Antoni
(Borrell, 44-46)**Festa de Nadal**

Preu: 3 €, únicament per a socis/sòcies de l'Espai. Cal recollir-ne el tiquet prèviament a l'Espai, els dimarts, dimecres i dijous, de 17 a 19 h. Places limitades

Ho organitza: Espai de Gent Gran de Sant Antoni

Dijous 18 de desembre

17.30 h

Casal Maria Aurèlia Capmany(Enric Granados, 47)
Bus: 20 i 64**Festa de pre-Nadal**

Activitat adreçada a la gent gran

Ho organitza: Casal Maria Aurèlia Capmany

Dijous 18 de desembre

20 h

Centre Cívic Sagrada Família
(Provença, 480)Metro: Sagrada Família (L2, L5)
Bus: 10, 19, 33, 34, 43, 44, 48, 50
i 51

Aparcament per a bicicletes

**Ara toca...
Versions
versionades**

Un recorregut per la "nova cançó" sudamericana (Silvio Rodríguez, Pablo Milanés, Atahualpa Yupanqui, Caetano Veloso, Vinicius de Moraes...). Amb Chucho Díaz (veu i guitarra espanyola), René Dossin (contrabaix), Rubén Argañarás (bateria i percussió) i David Jácome (saxo i flauta).

Ho organitza: Centre Cívic Sagrada Família

Divendres 19 de desembre

17 h

Espai de Gent Gran de Sant Antoni
(Borrell, 44-46)**Cant Coral**

Places limitades

Ho organitza: Espai de Gent Gran de Sant Antoni

Divendres 19 de desembre

17.30 h

Casal Carlit(Roger de Flor, 162)
Metro: Tetuan (L2)
Bus: 6 i 56**Festa de pre-Nadal
i cantada de la
coral Carlit**

Activitat adreçada a la gent gran

Preu: 3 €

Ho organitza: Casal Carlit

Dissabte 20 de desembre

d'11 a 21 h

**Conservatori Municipal
de Música de Barcelona**

(Bruc, 110-112)

Metro: Passeig de Gràcia (L3),
Verdaguer (L5), Verdaguer i Girona (L4)
Bus: 7, 20, 21, 22, 24, 28, 39, 43,
44, 45, 47, N4, N6 i N7Rodalies Renfe: Passeig de Gràcia
i Catalunya**11 hores de música**Concert a càrrec dels alumnes
del conservatoriHo organitza: Institut d'Educació i
Conservatori Municipal de Música de
Barcelona

Districte de l'Eixample

Diuenge 21 de desembre

11 h

Biblioteca Sagrada Família

(Provença, 480)

Metro: Sagrada Família (L2, L5)

Bus: 10, 19, 33, 34, 43, 44, 50 i 51

Taller

Tiro perquè em toca

A partir d'un tauler inspirat en el joc de l'oca, farem un recorregut pels contes tradicionals, a través dels elements que els són característics. Vosaltres en sereu els protagonistes: recordant, explicant, escoltant.

A càrrec de Raimon Carreras

Per a infants de 5 a 10 anys

Preu del taller: 3,5 €. Hi cal inscripció prèvia a la mateixa biblioteca.

Ho organitza: Biblioteques de Barcelona

Diuenge 21 de desembre

11 h

Biblioteca Sagrada Família

(Provença, 480)

Metro: Sagrada Família (L2, L5)

Bus: 10, 19, 33, 34, 43, 44, 50 i 51

Taller

Patac de jocs

Creació literària i expressió plàstica, al voltant de la poesia. Tot un joc, basat en les propostes del llibre *Un passeig pel sostre*.

A càrrec de Mariona Trenchs

Per a infants de 5 a 10 anys.

Preu: 3,5 €. Hi cal inscripció prèvia a la mateixa biblioteca.

Ho organitza: Biblioteques de Barcelona

Diuenge 21 de desembre

11 h

Biblioteca Sagrada Família

(Provença, 480)

Metro: Sagrada Família (L2, L5)

Bus: 10, 19, 33, 34, 43, 44, 50 i 51

Taller

Paisatges infinits

A partir de tres elements de joc diferents (un mural, unes cartes i unes peces de construcció) ens endinsarem en els diferents escenaris dels contes tradicionals: el bosc, la casa, el poble, el castell, la cova...
A càrrec de Gina Martí

Per a infants de 5 a 10 anys

Preu: 3,5 €. Hi cal inscripció prèvia a la mateixa biblioteca

Ho organitza: Biblioteques de Barcelona

Diuenge 21 de desembre

12 h

Interior d'illa de Flora Tristán

(Padilla, 210)

Metro: Monumental (L2) i Sagrada Família (L5, L2)

Teatre

Els pastorets

Els pastorets, a càrrec de Grup de Teatre Abraxas i Foment Martinenc

Ho organitza: AV Sagrada Família i Espai 210

Dilluns 22 de desembre

De 18 a 20 h

Centre Cívic Cotxeres Borrell

(Viladomat, 2-8)

Metro: Sant Antoni (L2) i Poble Sec (L3)

Bus: 20, 24, 57, 64, 157

Cinema per a tothom

Ho organitza: Centre Cívic Cotxeres Borrell (Espai infantil)

Dimarts 23 de desembre

De 11 a 13 h

Centre Cívic Cotxeres Borrell

(Viladomat, 2-8)

Metro: Sant Antoni (L2) i Poble Sec (L3)

Bus: 20, 24, 57, 64, 157

Ludoteca oberta

Per a infants de 3 a 12 anys. Cal que tots els infants vagin acompanyats d'un adult durant tota l'activitat

Ho organitza: Centre Cívic Cotxeres Borrell (Espai Infantil)

Del 22 al 31 de desembre

Centre Cívic Cotxeres Borrell

(Viladomat, 2-8)

Metro: Sant Antoni (L2) i Poble Sec (L3)

Bus: 20, 24, 57, 64, 157 i NO

Tastet de tallers artístics

Tallers de tres sessions de dues hores cadascuna. Adreçats a nois i noies de 12 a 17 anys

Dansa del ventre:

Dilluns 22 i dimarts 23, de 16 a 18 h, i dimecres 24, de 10 a 12 h

Street Dance:

dilluns 22 i dimarts 23, de 18 a 20 h, i dimecres 24 de 12 a 14 h

Bollywood:

Dilluns 29 i dimarts 30, de 16 a 18 h, i dimecres 31, de 10 a 12 h

Teatre:

Dilluns 29 i dimarts 30, de 18 a 20 h, i dimecres 31, de 18 a 20 h

Preu per taller: 21 €

Organitza: Centre Cívic Cotxeres Borrell (Racó Jove)

Dimarts 23 de desembre

17 h

Espai de Gent Gran Esquerra de l'Eixample

(Rosselló, 78-80)

Festa de Nadal

Gratuïta només per a socis/ sòcies de l'Espai. Cal recollir-ne el tiquet prèviament a l'Espai (a partir del 9 de desembre).

Places limitades

Ho organitza: Espai de Gent Gran Esquerra de l'Eixample

2 de gener

de 17 a 20 h

3 i 4 de gener

d'11 a 14 h i de 17 a 20 h

5 de gener

d'11 a 14 h

Centre Comercial Encants Nous

(placeta Dos de Maig, c. dels Enamorats)

Metro: Glòries, Clot (L1); Encants (L2) i Hospital Sant Pau (L5)

Bus: 33, 34, 35, 43, 44, 50, 51, 92, B20 i B24

Tramvia: Glòries T5

Els Reis d'Orient

Ho organitza: Encants Nous

Fins al 3 de gener

de 17 a 20 h; dissabtes,

d'11 a 13.30 h i de 17 a 20 h

Centre Cívic Fort Pienc

(Ribes, 14)

Metro: Arc de Triomf i Marina (L1)

Bus: 6, 10, 42, 54 i 141

FGC: Provença

VI Mostra de jocs i joguines a l'Eixample

Preu: 1 €

Places limitades

Ho organitza: Centre Cívic Fort Pienc

Diumenge 4 de gener

17 h

Espai de Gent Gran Esquerra de l'Eixample

(Rosselló, 78-80)

Lliurament de la carta a Ses Majestats els Reis d'Orient

Cal recollir-ne la invitació prèviament a l'Espai, entre el 9 i el 29 de desembre, de dilluns a dijous de 10 a 12.30 h i de 16 a 19.30 h

Ho organitza: Espai de Gent Gran Esquerra de l'Eixample

Fins al 5 de gener**Barri de la dreta de l'Eixample: del pg. de Gràcia al pg. de Sant Joan, i de la Diagonal a la Gran Via**

Metro: Passeig de Gràcia (L2, L3, i L4); Girona (L4) i Verdguer (L4 i L5)

Activitats nadalenques al Cor Eixample

Els comerciants de Cor Eixample han organitzat tot un seguit d'activitats per als clients: des d'una guarderia infantil a la Parròquia de la Concepció (del 20/12 al 5/1), fins a concerts de nades a càrrec dels alumnes de l'escola de música La Casa dels Nens, una carpa reial (Bruc amb Girona, del 2 al 5/1) o el sorteig d'una gran panera de Nadal

Ho organitza: Eix Comercial Cor Eixample



Sants- Montjuïc

“Hi havia tones de caramels per repartir”

Andreu i Aleix Pujadas

Patges del rei Melcior a la Cavalcada de Reis de 2008

- Què se sent fent de patge d'un dels Reis d'Orient?

Andreu: Hi havia moltíssims caramels, tones de caramels per repartir. Els altres nens ens en demanaven tota l'estona!

- Vau tenir ocasió de parlar amb el rei Melcior?

Aleix: El vam saludar abans de la cavalcada, però després ja no vam poder perquè estava molt ocupat i havia de saludar molts nens. Els Reis Mags tenen molta feina aquella nit!

Districte de Sants-Montjuïc

Fins al 7 de gener

de 17.30 a 21 h

Carrer de Sants

Metro: Sants (L1, L5)

Bus: 56, 57, 157 i 30

Renfe i Rodalies: estació Barcelona Sants

FGC: Plaça Espanya

Enllumenat de Nadal del carrer de Sants

Tots aquells que comprin o passegin pel carrer de Sants podran gaudir de més de mil cinc-cents metres d'arcs de llums, que enguany utilitzaran un innovador sistema d'il·luminació amb làmpades LED

Ho organitza: Sants Establiments Units i l'Associació de Comerciants del Carrer de Sants

Tots els divendres

de 17 a 20 h

Dissabtes

d'11 a 14 h

Tancat: 26 de desembre

CEIP Barrufet

(ptge. del Vapor Vell, 3)

Metro: L5

Bus: 56, 57 i 157

Pati Obert Oferta d'un espai d'ús públic

Activitat a càrrec de "Temps de barri, temps educatiu compartit"

Tots els dissabtes

d'11 a 14 h i de 17 a 20 h

CEIP Santiago Rusiñol

(pg. de Valldaura, 261)

Metro: L4

Bus: 73 i 132

Pati Obert Oferta d'un espai d'ús públic

Activitat a càrrec de "Temps de barri, temps educatiu compartit"

Dilluns, dimecres i dijous,

de 17.30 a 19.30 h

dissabtes, d'11 a 14 h

Tancat: 25 de desembre

i 1 de gener

IES Joan Coromines

(ctra. de la Bordeta, 39)

Bus: 91

Pati Obert Oferta d'un espai d'ús públic

Activitat a càrrec de "Temps de barri, temps educatiu compartit"

Tots els dissabtes

de 16 a 19 h

Diumenges

de 10 a 13 h

Pati del Grup Escolar Lluís Vives

(Canalejas, 107)

Bus: 70

Pati Obert Oferta d'un espai d'ús públic

Activitat a càrrec de "Temps de barri, temps educatiu compartit"

Tots els dissabtes

d'11 a 14 h i de 17 a 20 h

CEIP Mercè Rodoreda

(Vesuvi, 35)

Metro: L4

Bus: 50, 80 i 81

Pati Obert Oferta d'un espai d'ús públic

Activitat a càrrec de "Temps de barri, temps educatiu compartit"

Fins al 29 de desembre

Plaça de Sants

Metro: Sants (L1, L5)

Bus: 56, 57, 157 i 30.

Renfe i Rodalies: estació Barcelona Sants

FGC: Plaça d'Espanya

Parc infantil Sanset

Parc i Teatre de Titelles

Els nens i les nenes, especialment entre els 3 i els 9 anys, podran gaudir de petites atraccions infantils, inflables, un trenet, tricicles, pilotes, etc. També s'hi instal·larà una carpa amb un teatre de titelles, on hi haurà representacions els dies 6, 13, 20, 22, 23, 24 i 27. El pare Noel hi arribarà en trineu i agafarà les cartes dels nens i les nenes els dies 19, 20, 22, 23 i el matí del 24. També els regalarà caramels i gorres del Sanset.

Ho organitza: Sants Establiments Units i l'Associació de comerciants del Carrer de Sants.

Fins al 5 de gener

Punts de recollida: Parròquies del Poble-sec, Casal Elcano i Centre Cívic el Sortidor

Nadal Solidari al Poble-sec

Recollida de menjar i joguines per a les persones necessitades del barri a les seus de diferents entitats del districte

Ho organitza: Coordinadora d'Entitats del Poble-sec

**Del 12 de desembre
al 12 de gener****Casa del Rellotge**

(pg. de la Zona Franca, 116 entrada
pels jardins de can Farrero)
Bus: 9, 13, 23, 37, 72, 109 i 125
FGC Magòria - La Campana

**Concurs de nades
Exposició de dibuix
infantil**

Concurs de nades i exposició
del concurs de dibuix infantil al
voltant de temes nadalencs.

Ho organitza: Agrupació d'Artistes de La
Marina i CC Casa del Rellotge - La Cadena

12 i 13 de desembre

19 h

Diumenge 14 de desembre

12 h

**Sala de Plens. Districte Sants-
Montjuïc**

(Creu Coberta, 104)
Metro: Hostafrancs (L1)
i Sants-Estació (L3 i L5)
Bus: 30, 56, 57 i 157

Advent Coral

A càrrec de les corals del
Districte

Públic familiar

**Del 13 de desembre
al 2 de febrer**

dilluns, dimarts, dimecres
i divendres, de 18 a 21 h
dijous, de 9 a 21 h
dissabte, de 17 a 21.30 h
diumenge, de 9 a 14 h
i de 18 a 21 h

**Parròquia de Sant Joan Maria
Vianney**

(Melcior de Palau, 56)
Metro: Plaça de Sants (L1, L5)
Bus: 30, 56, 57, 115 i 157

**Pessebre
monumental
a càrrec de Ramon Ruiz**

Ho organitza: Parròquia de Sant Joan
Maria Vianney

13 i 14 de desembre

de 10 a 14 h

Creu Coberta

(cantonada Torre d'Amians)
Metro: L1 i L3
Bus: 3, 56, 57 i 156
Pàrquings: Vilardell, Rector Triadó
i Hotel Plaza

**Trobada de
col·leccionistes
de plaques de cava**

Ho organitza: Associació de Comerciants
de la Creu Coberta

14 i 21 de desembre

12.30 h

**Espai de Teatre del Poble Espanyol
de Barcelona**

Metro: Espanya (L1, L3)
FGC: Espanya
Bus: 13, 50, 61 i Bus turístic
(Parc Montjuïc)

Espectacle**Contes
d'instruments
del món**

Espectacle musical a càrrec
de Rah-mon Roma, amb contes
sobre instruments populars
i cançons d'arreu del món

Activitat inclosa en el programa
"Desembre: mes dels contes al
Poble dels Nens"

Gratuïta amb el preu de l'entrada al Poble
Espanyol: nens menors de 4 anys, gratuït;
nens de 4 a 12 anys, 5 €; adults, 8 €;
entrada familiar 20 € (2 adults i 2 nens);
gratuït amb el carnet familiar. No hi cal
inscripció prèvia.

Ho organitza: Poble Espanyol de Barcelona

14, 21 i 28 de desembre

d'11 a 13 h

**Espai Educatiu i de Lleure Familiar
del Poble Espanyol**

Metro: Espanya (L1, L3)
FGC: Espanya
Bus: 13, 50, 61 i Bus turístic (Parc
Montjuïc)

**Apropa't a l'artesania
Taller de construcció
d'un instrument
musical**

Taller a càrrec de El Poble dels
Nens inclòs en el marc del
programa "Desembre: mes dels
contes al Poble dels Nens"

Activitat gratuïta amb el preu de l'entrada
al Poble Espanyol: nens menors de 4 anys,
gratuït; nens de 4 a 12 anys, 5 €; adults,
8 €; entrada familiar 20 € (2 adults i 2
nens); gratuït amb el carnet familiar. No hi
cal inscripció prèvia.

Ho organitza: Poble Espanyol de Barcelona

Dissabte 20 de desembre

18 h

Església de Santa Madrona

(Tapioles, 10)
Metro: Paral·lel (L2 i L3)
Bus: 20, 57, 64, 121 i 157

Concert de Nadal

A càrrec de les Corals del Poble-
sec

Dissabte 20 de desembre

18.30 h

Plaça de Santa Madrona

Metro: Poble-sec (L3)
Bus: 37, 57 i 157

Cagatió popular

Activitat infantil

Ho organitza: Amics de la plaça de Santa
Madrona

Districte de Sants-Montjuïc

Diumenge 21 de desembre

18 h

Carrer de Sants i de la Creu Coberta

Cavalcada del pare Noel

Ho organitza: Sants-Creu Coberta Centre Comercial

Diumenge 21 de desembre

Matí

Carrer Jocs Florals

Metro: Plaça de Sants (L1, L5)

Bus: 56, 57, 115 i 157

Cagatió

Activitat infantil

Ho organitza: Comissió de festes del Baix Jocs Florals

21 i 28 de desembre

4 i 11 de gener

17.30 h

Centre Catòlic de Sants

(Antoni de Capmany, 72-76)

Metro: Plaça de Sants (L1, L5)

Bus: 30, 56, 57, 115 i 157

Teatre Estel de Natzaret Els pastorets

Activitat de pagament. Venda d'entrades anticipades dilluns, dimecres i divendres, de 18 a 20 h a partir del 3 de desembre

Preu general: 10 €, socis: 8 €, menors de 12 anys: 6 €

Ho organitza: Centre Catòlic de Sants

Dilluns 22 de desembre

18.30 h

Centre Cívic el Sortidor

(pl. del Sortidor, 12)

Metro: Poble-sec (L3)

i Paral·lel (L2, L3)

Bus: 20, 36, 55, 57, 64, 121 i 157

Cagatió i contacontes

Activitat adreçada a infants de fins a 12 anys acompanyats de familiars

Places limitades

Ho organitza: Ajuntament de Barcelona

Dimarts 23 de desembre

17 h

Centre Cívic el Sortidor

(pl. del Sortidor, 12)

Metro: Poble-sec (L3) i Paral·lel (L2, L3)

Bus: 20, 36, 55, 57, 64, 121 i 157

Torneig d'escacs de Nadal

Partides llampec per a menors de 16 anys

Activitat a càrrec d'Escacs Club Comtal i adreçada a un públic infantil (fins als 16 anys)

Inscripcions al C.C. Sortidor

Ho organitza: Coordinadora d'Entitats del Poble-sec i Escacs Club Comtal

Del 27 de desembre

al 5 de gener

Casinet d'Hostafrancs

(Rector Triadó, 53)

Cotxeres de Sants

(Sants, 79)

Metro: Plaça de Sants (L1, L5)

Bus: 30, 56, 57, 115 i 157

Pau Sense Treva

Activitats diverses amb un tema en comú: la pau

Tallers, animació i ludoteca: entrada lliure

Espectacles teatrals: 3 €

Ho organitza: Ajuntament de Barcelona i Secretariat de Sants, Hostafrancs i la Bordeta

Diumenge 28 de desembre

12.30 h

Espai de Teatre del Poble Espanyol de Barcelona

Metro: Espanya (L1, L3)

FGC: Espanya

Bus: 13, 50, 61 i Bus turístic

(Parc Montjuïc)

Espectacle

Tot sona a la selva amazònica

Infants, pares i mares i avis experimenten, aprenen i participen en l'aventura de musicar un conte amb deixalles (pots, tubs, envasos, etc.)

Activitat a càrrec de Francesc Miralles en el marc de "Desembre: mes dels contes al Poble dels Nens"

Activitat gratuïta amb el preu de l'entrada al Poble Espanyol: nens menors de 4 anys, gratuït; nens de 4 a 12 anys, 5 €; adults, 8 €; entrada familiar 20 € (2 adults i 2 nens); gratuït amb el carnet familiar. No hi cal inscripció prèvia.

Ho organitza: Poble Espanyol de Barcelona

Del 29 de desembre

al 5 de gener

d'11 a 13.15 h i de 17.15 a 20.15 h

Creu Coberta

(cantonada Llobet)

Metro (L1, L3)

Bus: 57, 157, 56, 30

Pàrquings: Vilardell, Rector Triadó i Hotel Plaza

Carter reial

Ho organitza: Associació de Comerciants de la Creu Coberta

Dilluns 29 de desembre

11 h

Biblioteca Vapor vell

(ptge. del Vapor Vell)

Metro: Plaça de Sants (L1, L5)

Bus: 30, 56, 57 i 157

Taller

Patac de jocs

Creació literària i expressió plàstica, al voltant de la poesia. Tot un joc, basat en les propostes del llibre Un passeig pel sostre. A càrrec de Mariona Trenchs

Per a infants de 5 a 10 anys.

Preu: 3,5 €. Hi cal inscripció prèvia a la mateixa biblioteca.

Ho organitza: Biblioteques de Barcelona

Dilluns 29 de desembre

11 h

Biblioteca Vapor Vell
(ptge. del Vapor Vell, s/n)
Metro: Plaça de Sants (L1, L5)
Bus: 30, 56, 57 i 157

Taller
Tiro perquè em toca

A partir d'un tauler inspirat en el joc de l'oca, farem un recorregut pels contes tradicionals, a través dels elements que els són característics. Vosaltres en sereu els protagonistes: recordant, explicant, escoltant. A càrrec de Raimon Carreras

Per a infants de 5 a 10 anys
Preu del taller: 3,5 €. Hi cal inscripció prèvia a la mateixa biblioteca.
Ho organitza: Biblioteques de Barcelona

Dilluns 29 de desembre

11 h

Biblioteca Vapor Vell
(ptge. del Vapor Vell)
Metro: Plaça de Sants (L1, L5)
Bus: 30, 56, 57 i 157

Taller
Paisatges infinits

A partir de tres elements de joc diferents (un mural, unes cartes i unes peces de construcció) ens endinsarem en els diferents escenaris dels contes tradicionals: el bosc, la casa, el poble, el castell, la cova...
A càrrec de Gina Martí

Per a infants de 5 a 10 anys
Preu: 3,5 €. Hi cal inscripció prèvia a la mateixa biblioteca
Ho organitza: Biblioteques de Barcelona

Dimecres 31 de desembre

A partir de les 23 h

Casinet d'Hostafrancs
(Rector Triadó, 53)
Metro: Tarragona (L3), Hostafrancs (L1) i Sants-Estació (L3 i L5)
Bus: 27, 30, 44, 56, 78, 109, 115 i 157

Festa de
Cap d'Any

Preu: 20 €
Fins a 14 anys: 10 €
Ho organitza: Ajuntament de Barcelona i Secretariat d'Entitats de Sants, Hostafrancs i la Bordeta

Divendres 2 de gener

De 17.30 a 20.30 h

Plaça del Centre
Metro: Plaça del Centre (L3) / Bus: 54

Recollida de
joguines i de cartes
per part dels Reis
d'Orient

Ho organitza: Eix Sants - Les Corts

Divendres 2 de gener

d'11 a 13 i de 17 a 20 h

Carrer de Blai amb carrer del Roser

Dissabte 3 de gener

d'11 a 13 i de 17 a 20 h

Pl. del Sortidor

Diumenge 4 de gener

d'11 a 13 i de 19 a 21.30 h

Pl. de Santa Madrona

Recollida de cartes
per als Reis d'Orient
al barri del Poble-sec

Diumenge 4 de gener

de 17.30 a 20.30 h

Carrer de Galileu -
Xemeneia Vapor Vell
Metro: Plaça de Sants (L1, L5)
Bus: 30, 56, 57, 115 i 157

Recollida de cartes
per als Reis d'Orient

Ho organitza: Eix Sants - Les Corts

Diumenge 4 de gener

de 18 a 21 h

Plaça de la Marina
FGC: Magòria - La Campana
Bus: 9, 13, 23, 37, 72, 109 i 125

Carter reial
i espectacle
d'animació infantil

Gratuït

Ho organitza: Unió d'entitats de la Marina

Diumenge 4 de gener

d'11.30 a 18.30 h

Palau d'Alfons XII (Font Màgica)
Metro: Espanya (L1, L3)

Tallers reials
Portes obertes

Ho organitza: Departament de Festes i Tradicions, Institut de Cultura

*Aquest Nadal, les compres...
sense bosses de plàstic!*

Este Navidad, tus compras... ¡sin bolsas de plástico!

Reducció de l'ús de bosses de plàstic al comerçar de Nadal
de Nadal: una campanya de sensibilització i promoció
per reduir el consum de bosses de plàstic i fomentar
l'ús de bosses reutilitzables.

Porta les compres sense boss!

Reducción de consumo de bolsas de plástico
en Navidad: una campaña de sensibilización y
promoción para reducir el consumo de bolsas
de plástico en estas fiestas.

¡Llévate siempre sin bolsa!



**Recull-ne gratis
una a qualsevol
punt verd.**

**Recoge-la gratis
en cualquier punto verde.**

010

1122

1122



Departament de Medi Ambient

Medio Ambiente

Districte de Sants-Montjuïc

4, 11, 18 i 25 de gener

12.30 h

Espai de Teatre Poble Espanyol de Barcelona

Metro: Espanya (L1, L3)

FGC: Espanya

Bus: 13, 50, 61 i Bus turístic (Parc Montjuïc)

Espectacle de màgia
Màgiacadabra,
amb Mag Lari

Espectacle *Màgiacadabra*, a càrrec de Mag Lari: aparicions i desaparicions sorprenents, efectes màgics de tot tipus, confusió d'il·lusió i realitat, i molt sentit de l'humor. Activitat familiar inclosa al programa "Gener: mes de la màgia al Poble dels Nens"

Activitat gratuïta amb el preu de l'entrada al Poble Espanyol: nens menors de 4 anys, gratuït; nens de 4 a 12 anys, 5 €; adults, 8 €; entrada familiar 20 € (2 adults i 2 nens); gratuït amb el carnet familiar. No hi cal inscripció prèvia.

Ho organitza: Poble Espanyol de Barcelona

4, 11, 18 i 25 de gener

d'11 a 13 h

Espai Educatiu i de Lleure Familiar del Poble Espanyol de Barcelona

Metro: Espanya (L1, L3)

FGC: Espanya

Bus: 13, 50, 61 i Bus turístic (Parc de Montjuïc)

Apropa't a l'artesanía
Taller

Construcció
i aprenentatge
d'un truc de màgia

Activitat familiar a càrrec de El Poble dels Nens, inclosa al programa "Gener: mes de la màgia al Poble dels Nens"

Activitat gratuïta amb el preu de l'entrada al Poble Espanyol: nens menors de 4 anys, gratuït; nens de 4 a 12 anys, 5 €; adults, 8 €; entrada familiar 20 € (2 adults i 2 nens); gratuït amb el carnet familiar. No hi cal inscripció prèvia.

Ho organitza: Poble Espanyol de Barcelona

Diumenge 4 de gener

18.30 h

Sortida: parc de les Tres Xemeneies

Arribada del patge reial al Poble-sec

Recorregut: Parc de les Tres Xemeneies, Mata, Piqué, Fontrodona, pl. de la Bella Dorita, Roser, Blai, Margarit, Magalhaes, pl. del Sortidor, Blasco de Garay, Blai, Creu de Molers, Magalhaes, Mare de Déu del Remei, Fonthonrada, la França, Grasses i pl. de Santa Madrona

Organitza: Ajuntament de Barcelona, amb la col·laboració de 14 entitats del barri

Dilluns 5 de gener

17 h

Pl. de Comas

Metro: Les Corts i Maria Cristina (L3)

Bus: 6, 7, 15, 33, 34, 43, 59, 63, 66, 67, 68, 70, 72, 75 i 78

Per anar a la part final de la calvacada:

Metro: Plaça de Sants (L1, L5)

Bus: 30, 57, 115 i 157

Cavalcada de Reis a Sants - Les Corts

Itinerari: pl. de Comas, Joan Güell, trav. de les Corts, Vallespir, pg. de Sant Antoni, Galileu, av. de Madrid, Joan Güell, Jardins de Can Mantega

Ho organitza: Associació de Comerciants del carrer de Vallespir

Dilluns 5 de gener

18.30 h

Jardins de Can Mantega

Metro: Plaça de Sants (L1, L5)

Bus: 30, 57, 115 i 157

Festival infantil

Final de la Cavalcada de Reis Sants - les Corts

Espectacle infantil que posarà el punt final a la Cavalcada de Reis de Sants - les Corts

Ho organitza: Associació de Comerciants del carrer de Vallespir

Dilluns 5 de gener

18.30 h

Sortida: pl. de les Matemàtiques

Cavalcada de Reis de la Marina

Recorregut: pl. de les Matemàtiques, Mare de Déu del Port, Alts Forns, pg. de la Zona Franca, pl. de la Marina

Ho organitza: Unió d'Entitats de la Marina



Districte de Les Corts

Fins al 30 de desembre

de dilluns a dissabte, de 9 a 22 h,
i diumenges de 9 a 14 h

Centre Cívic Can Deu

(pl. de la Concòrdia, 13)

Metro: Les Corts (L3)

Bus: 15 i 43

Exposició "Crits", de Sònia Benítez

Ho organitza: Centre Cívic Can Deu

Fins al 17 de desembre

de 19.30 a 21.30 h

Centre Cívic Can Deu

(pl. de la Concòrdia, 13)

Metro: Les Corts (L3)

Bus: 15 i 43

Especial Cap d'Any

Taller a càrrec de Pau Gascó

Preu: 15 € + 11,25 € de material

Ho organitza: Centre Cívic Can Deu

Fins al 30 de desembre

de dilluns a dissabte, de 9 a 22 h,
i diumenges, de 9 a 14 h

Centre Cívic Can Deu

(pl. de Plaça Concòrdia, 13)

Metro: Les Corts (L3)

Bus: 15 i 43

Exposició "Conspiraciones intuitivas", de Paulina Bedrack

Ho organitza: Centre Cívic Can Deu

**Dissabte 13 i diumenge 14
de desembre**

18 h

Auditori del Col·legi Pare Manyanet
(Prat d'en Rull)

Teatre:

Els pastorets 2008

Versió adaptada de Folch
i Torres

Preu: joves 2 €, adults 5 €

Organitza: Esplai Natzaret i AMPA Col·legi
Pare Manyanet

Diumenge 14 de desembre

de 10 a 13 h

Centre Cívic Joan Oliver Pere Quart

(Comandant Benítez, 6)

Metro: Badal (L5) i Les Corts (L3)

Bus: 15, 43, 54, 70 i 72

Mercat d'Intercanvi de Joguines

de 10 a 11 h

Recollida de joguines

per intercanviar

de 10.30 a 11.30 h

Animació infantil

d'11.30 a 13 h

Inici del Mercat d'Intercanvi

de Joguines

Taller de realització d'una

joguina reciclada

Ho organitza: Ludoteca La Tardor, amb la
col·laboració de Kaskibanos i Activa't

Diumenge 14 de desembre

12 h

Auditori de les Corts

(Dolors Masferrer, 33-35)

Metro: Les Corts (L3) - Maria Cristina

Bus: 7, 15, 43, 59, 63, 68, 70 i 72

Contes de Nadal

Lectura de contes nadalencs a
càrrec de la Cia. Xavi Demelo &
Insòlits Animació Teatral

Preu: 4,50 €

Ho organitza: Centre Cultural Les Corts

Dilluns 15 de desembre

18.30 h

Sala 4 del Centre Cívic Can Deu

(pl. de la Concòrdia, 13)

Metro: Les Corts (L3)

Bus: 15 i 43

Conferència "Aromateràpia"

Conferència sobre
l'aromateràpia, a càrrec de
personal de la farmàcia Oller

Ho organitza: Centre Cívic Can Deu

Dijous 18 de desembre

18 h

Centre Cívic Joan Oliver

"Pere Quart"

(Comandant Benítez, 6)

Metro: Badal (L5) i Les Corts (L3)

Bus: 15, 43, 54, 70 i 72

Cagatió

Ho organitza: C. C. Joan Oliver "Pere Quart"

Dijous 18 de desembre

19 h

Sala d'actes del Centre Cultural

Riera Blanca

(Riera Blanca, 1-3)

Metro: Collblanc (L5) i Les Corts (L3)

Bus: 15, 54, 75 i 56

Concert de Nadal de la Coral l'Esfera

Tradicional concert de Nadal

Per a públic adult

Ho organitza: Coral l'Esfera

Dijous 18 de desembre

21 h

Centre Cívic Can Deu

(pl. de la Concòrdia, 13)

Metro: Les Corts (L3) / Bus: 15 i 43

Dijous, Jazz a Les Corts

Concert de jazz a càrrec de
Barcelona Hot Angels

Preu: 5,20 € (entrada general);
3,90 € (estudiants i jubilats); 12,90 €
(abonament de 3 concerts)

Ho organitza: Centre Cívic Can Deu

Dijous 18 de desembre

d'11 a 13 i de 17 a 19 h

Pl. de Comas

Metro: Les Corts i Maria Cristina (L3)

Bus: 7, 15, 43, 59, 63, 68, 70 i 72

Exposició:

"Descobreix què fan i què pensen les entitats del nostre districte"

Ho organitza: Pla de Desenvolupament
Comunitari de Les Corts

Divendres 19 de desembre

17.30 h

Sala d'actes del Centre Cultural Riera Blanca

(Riera Blanca, 1-3)

Metro: Collblanc (L5) i Les Corts (L3)

Bus: 15, 54, 75 i 56

Casquivanos presenta:

La veritable història del Cagatió i Cagatió

Explicació i Cagatió a càrrec de Casquivanos

Ho organitza: Ludoteca La Tardor

Divendres 19 de desembre

17.30 h

Centre Cívic Joan Oliver "Pere Quart"

(Comandant Benítez, 6)

Metro: Badal (L5) i Les Corts (L3)

Bus: 15, 43, 54, 70 i 72

Projecció de cinema d'animacióProjecció de la pel·lícula *El castell ambulat*, del mestre de l'animació japonès Hayao Miyazaki, dins del Cicle de Cinema Infantil.

Ho organitza: Centre Cívic Joan Oliver "Pere Quart"

Divendres 19 de desembre

21 h

Casal de Joves de les Corts

(Dolors Masferrer, 33-35)

Metro: Les Corts (L3)

Sopar Jove**Comiat del 2008 al Casal**

Sopar de germanor adreçat als joves del Districte

Preu: 5 €. Hi cal inscripció prèvia al Casal

Ho organitza: Casal de Joves de les Corts

Dissabte 20 de desembre

12 h

Centre Cívic Joan Oliver "Pere Quart"

(Comandant Benítez, 6)

Metro: Badal (L5) i Les Corts (L3)

Bus: 15, 43, 54, 70 i 72

Concert de Nadal

Concert de Nadal a càrrec de la Banda Simfònica de les Corts

Ho organitza: Centre Cívic Joan Oliver "Pere Quart"

Diumenge 21 de desembre

21 h

Església de Ntra. Sra. del Remei

Metro: Les Corts (L3)

Trobada de corals de les Corts

Cantada de corals a càrrec de les agrupacions corals de les Corts. Hi participen: Cor de Cambra Tempus Musici (I.C.C.), L'Esfera, Coral Lavínia, Quorum, Orfeó de les Corts, Coral l'Espiga de les Corts, Coral Can Novell, Coral Concordia

Ho organitza: Corals de les Corts i Districte de les Corts

Dilluns 22 de desembre

18 h

Plaça de la Concòrdia

Metro: Les Corts (L3) / Bus: 15 i 43

Cagatió amb grup d'animació

Per a tots els públics.

Ho organitza: CF Plaça de la Concòrdia i Districte de les Corts

Dimarts 23 de desembre

19.30 h

Centre Cívic Can Deu

(pl. de la Concòrdia, 13)

Metro: Les Corts (L3) / Bus: 15 i 43

Concert de Nadal

Concert de Nadal per a tots els públics a càrrec de Les Veus del Pirineu i la Coral de Can Novell

Ho organitza: Centre Cívic Can Deu

Dissabte 27 de desembre

22 h

Casal de Joves de les Corts

(Dolors Masferrer, 33-35)

Metro: Les Corts (L3)

Concert Nadal Rock

Concert de grups de rock del Districte

Ho organitza: Casal de Joves de les Corts

Dilluns 29 de desembre

de 17 a 20 h

Centre Cultural les Corts

(Dolors Masferrer i Bosch, 33)

Metro: Les Corts (L3)

Per Nadal, la

IV Festa Intergeneracional i de Convivència

Festa cívica i intergeneracional a càrrec d'Artixoc, destinada als nens i les nenes i als avis i les àvies del districte de les Corts

Hi cal inscripció prèvia: del 15 al 19 de desembre, i els dies 22 i 23 de desembre, de 17 a 19 h

Ho organitza: Gent Gran les Corts, Programa Convivència les Corts i Centre Cultural les Corts

Dilluns 29 de desembre

17 h

Biblioteca les Corts-Miquel Llongueras

(Riera Blanca, 1-3)

Metro: Les Corts (L3) / Bus: 6, 7, 15,

30, 33, 34, 43, 59, 63, 66, 67 i 78

Taller

Tiro perquè em toca

A partir d'un tauler inspirat en el joc de l'oca, farem un recorregut pels contes tradicionals, a través dels elements que els són característics. Vosaltres en sereu els protagonistes: recordant, explicant, escoltant. A càrrec de Raimon Carreras

Per a infants de 5 a 10 anys
Preu del taller: 3,5 €. Hi cal inscripció prèvia a la mateixa biblioteca

Ho organitza: Biblioteques de Barcelona

Districte de Les Corts

Dilluns 29 de desembre

18 h

Centre Cívic Can Deu

(pl. de la Concòrdia, 13)

Metro: Les Corts (L3)

Bus: 15 i 43

Dia Internacional de la Biodiversitat

Conferència sobre les tendències en la biodiversitat d'aus a Catalunya, a càrrec de Sergi Herrando, de l'Institut Català d'Ornitologia

Ho organitza: Centre Cívic Can Deu

Dimarts 30 de desembre

17.30 h

Auditori de les Corts

(Dolors Masferrer, 33-35)

Metro: Les Corts i Maria Cristina (L3)

Bus: 7, 15, 43, 59, 63, 68, 70 i 72

Dansa infantil

La sireneta, un conte de H.C. Andersen

Espectacle de dansa *La sireneta, un conte de H.C. Andersen*, a càrrec de la companyia Assaji. Per a tots els públics

Preu: 3,50 €

Ho organitza: Centre Cultural Les Corts

Dijous 1 de gener

19 h

Auditori Axa

(L'Illa Diagonal. Av. Diagonal, 547)

Metro: Maria Cristina (L3)

Bus: 7, 33, 63, 67, 68, 78 i L14

TramBaix: T1, T2 i T3

Gran Concert d'Any Nou

Concert d'Any Nou a càrrec de l'Orquestra de Cambra de Salvador Ribas i les corals Orfeo de les Corts i Quorum

Entrada gratuïta per invitació, que cal recollir al Centre Cultural de les Corts de 17 a 19 h

Ho organitza: Districte de les Corts

2 i 3 de gener

de 12 a 14 h (divendres 2, també de 17 a 20 h)

Interior de l'illa entre Capità Arenas i Dr. Ferran

Metro: Les Corts i Maria Cristina (L3)

Bus: 7, 15, 43, 59, 63, 68, 70 i 72

Recollida de cartes al Mirall de Pedralbes

Organitza: Associació de Comerciants El Mirall de Pedralbes

Del 2 al 4 de gener

17 a 21 h

2 de gener:

pl. del Centre-Vallespir

3 de gener:

Can Bruixa-Joan Güell

4 de gener:

Galileu-Miracle (La Xemeneia)

Carpa reial amb patges (vine a fer-te una foto amb el Rei)

Organitza: Eix Comercial Sants-Les Corts

3, 4 i 5 de gener

d'11 a 14 h

Pl. de Comas

Lliurament de cartes reials i activitats per a infants

Dissabte 3, de 12 a 14, es farà un taller de paper. Diumenge 4, a les mateixes hores, un taller de cuir.

Ho organitza: Espai d'Art

Diumenge 4 de gener

11-14 h

Comtes de Bell-Lloc, 200

Portes obertes a les

carrosses de la Cavalcada

Organitza: Associació de Veïns i Comerciants del carrer Vallespir

Diumenge 4 de gener

13 h

Pl. de la Concòrdia

Metro: Les Corts (L3)

Bus: 15 i 43

Recollida de cartes i grup d'animació

Els Reis d'Orient recolliran les cartes dels nens i les nenes del barri

Ho organitza: Associació de Veïns i Comerciants del carrer Vallespir amb el suport dels Districtes de Sants-Monjuïc i les Corts

Dilluns 5 de gener

17 h

Sortida de la pl. de Comas i arribada als Jardins de Can Mantega

Metro: Les Corts (L3)

Cavalcada de Reis

Ses Majestats els Reis passejaran pels barris de les Corts en una cavalcada màgica esperada per petits i grans

Ho organitza: Assoc. de Veïns i Comerciants del carrer del Vallespir

EL NADAL DE BARCELONA, AL MÒBIL!

Quins actes estan previstos per a avui?

Per on passa, en aquest instant precís,

la cavalcada de Reis?

On puc anar a deixar l'arbre de Nadal passat festes?

Totes les vostres preguntes trobaran resposta a través del servei "bcnalmobil".
Per accedir-hi:

**Envieu "bcnalmobil" al 7010
o bé poseu mobil.bcn.cat al navegador del telèfon**

I si el dia de la cavalcada voleu saber el punt on es troba en aquell moment,

envieu: Cavalcada al 7010. Rebreu un sms amb les indicacions.

Del 7 al 14 de gener, a bcnalmobil trobareu també tots els punts de recollida
d'arbres.

Tots aquests serveis són gratuïts, excepte la localització en temps real de la cavalcada, que
costa 0,15 €. El cost de la navegació serà el que us apliqui el vostre operador telefònic en
funció del contracte que tingueu.

Més informació, a www.bcn.cat/bcnalmobil



TEATRE DE TITELLES



Sarrià- Sant Gervasi

“Per Nadal tots
som com nens”

Gina, Ray i Mariona

Monitors dels tallers de literatura per a nens
a les biblioteques de Barcelona

Gina: *“Quan estàs envoltat de 20 o 30 nens, és molt fàcil sentir-te’n un més. I més per Nadal.”*

Ray: *“Treballar en això fa que t’involucris més en aquesta festa dedicada bàsicament als infants. A més de viure-ho, ho hem de fer viure i transmetre la il·lusió del Nadal.”*

Mariona: *“M’agraden les històries inventades, aquelles que ni tan sols la persona que te les explicava sabia com acabar-ien. Recordo la sensació màgica d’estar escoltant una història nova i fascinant.”*

Districte de Sarrià-Sant Gervasi

Dissabte 13 de desembre

de 10 a 13 h

Centre Cívic l'Elèctric

(ctra. de Vallvidrera-les Planes, km 6,5)

FGC: Les Planes

Monogràfic de flamenc

Per a públic juvenil i adult

Preu: 15 €

Ho organitza: Centre Cívic l'Elèctric

Dissabte 13 de desembre

d'11 a 13 h

Centre Cívic Vil·la Florida

(Muntaner, 548)

FGC: El Putxet i Av. Tibidabo

Bus: 58, 64, 16, 74, 22, 75 i 123

Taller obert

Collage Collage

Taller creatiu per a infants a càrrec de l'associació Experimentem amb l'Art i l'artista Jordi Ferreiro, que busca estimular la imaginació i la creativitat utilitzant tècniques i materials poc convencionals. El resultat es mostrarà amb una exposició al centre cívic que es podrà veure fins al 17 de gener. Inauguració de l'exposició: a les 13 h el mateix dia del taller.

Activitat adreçada a un públic infantil (6-12 anys)

Cal reservar plaça a través del tel. 932 546 265 o per correu electrònic a ccvilafloida@qsl.cat indicant el nom, el telèfon i l'edat

Ho organitza: associació Experimentem amb l'Art i l'equip del Centre Cívic Vil·la Florida

Dissabte 13 de desembre

de 12 a 14 h

Casa Elizalde

(València, 302)

Metro: Passeig de Gràcia (L3)

Concert de Nadal

Concert de Nadal, a càrrec de l'Escola de Música Berna

Activitat gratuïta i d'accés exclusiu per als familiars dels alumnes de l'Escola de Música Berna

Ho organitza: Escola de Música Berna

Dissabte 13 de desembre

18 h

Centre Cívic Can Castelló

(Castelló, 1-7)

FGC: Muntaner

Bus: 14 i 58 / Bus adaptat: 64

Duo de clarinet i piano

A mig camí entre la Barceloneta i Copacabana, Bartolomé García-Plata (clarinet) i Paulo Kolb (piano) oferiran un concert de cambra amb peces de Debussy, Poulenc i Bernstein per gaudir de la música en estat pur. Per acabar, interpretaran també algunes peces nadalenques en clau de jazz

No hi cal inscripció prèvia.

Places limitades

Ho organitza: Centre Cívic Can Castelló en col·laboració amb l'Associació Cultural i Social i l'Escola Música Juan Pedro Carrero

Dissabte 13 de desembre

18 h

Centre Cívic Pere Pruna

(Ganduxer, 130)

FGC: Bonanova i Sarrià

Bus: 14, 22, 64, 70, 72 i 75

Pàrquing: c. de Cerignola; c. de la Ciutat de Balaguer; c. de Josep Balarí

Espectacle infantil de màgia

Espectacle de màgia per als més petits, amb jocs de mans, cançons i entremaliadures a càrrec de la companyia Màgic Trèbol

Preu: 3,20 €. Venta d'entrades: 15 minuts abans del començament de l'espectacle

Ho organitza: Centre Cívic Pere Pruna

Dilluns 15 de desembre

19 h

Centre Cívic Casa Orlandai

(Jaume Piquet, 23)

FGC: Sarrià / Bus: 30, 34, 66, N7 i N8

Espectacle recital poètic

A càrrec d'Eric Omedes, Mercè Managuerra i Gemma Reguant

Ho organitza: Casa Orlandai

Dilluns 15 de desembre

17.30 h

Metro: Maria Cristina (L3)

Bus: 6, 16, 33, 34, 63, 66, 70, 72, 74, 78 i 130

FGC: Reina Elisenda i Sarrià

Un pessebre reciclat

Activitat infantil i familiar

Ho organitza: Espai infantil "El Parc"

Dimarts 16 de desembre

18 h

Centre Cívic Sarrià

FGC: Reina Elisenda i Sarrià

Metro: Maria Cristina (L3)

Bus: 6, 16, 33, 34, 63, 66, 70, 72, 74, 78 i 130

Lliurament de premis del

Campionat de dòmino i escacs del CC Sarrià

Ho organitza: Comissió de Gent Gran del Centre Cívic Sarrià

Dimarts 16 de desembre

17 h

Centre Cívic l'Elèctric

(ctra. Vallvidrera-les Planes, km 6,5)

FGC: Les Planes

Xerrada-Taller:

Cuina de Nadal

Per a públic jove i adult

Ho organitza: Grup de Dones de les Planes

Dimarts 16 de desembre

19 h

Centre Cívic Vil·la Florida

(Muntaner, 548)

FGC: El Putxet i Av. Tibidabo

Bus: 58, 64, 16, 74, 22, 75 i 123

Xerrada:

Què hem de saber abans de comprar una joguina?

Xerrada a càrrec del CRIC, Centre de Recerca i Informació en el Consum

Per a públic adult

Ho organitza: Centre Cívic Vil·la Florida

Dimecres 17 de desembre

16 h

Centre Cívic l'Elèctric

(ctra. Vallvidrera-les Planes, km 6,5)

FGC: Les Planes

Festa de Nadal de la Gent Gran

Dinar i ball

Ho organitza: Grup de Gent Gran de Les Planes

Dimecres 17 de desembre

20 h

Centre Cívic Vil·la Florida

(Muntaner, 548)

FGC: El Putxet i Av. Tibidabo

Bus: 58, 64, 16, 74, 22, 75 i 123

Nadal en viu

Ho organitza: CC Vil·la Florida

Dimecres 17 de desembre

18.30 h

Centre Cívic Sarrià (Eduardo Conde, 22)

FGC: Reina Elisenda / Sarrià

Metro: Maria Cristina (L3)

Bus: 6, 16, 33, 34, 63, 66, 70, 72, 74, 78 i 130

Recital de poesia

Recital de poesia a càrrec del grup de poesia del Centre Cívic Sarrià

Ho organitza: grup de poesia del Centre Cívic Sarrià

Dijous 18 de desembre

17.30 h

Centre Cívic Sarrià

(Eduardo Conde, 22)

FGC: Reina Elisenda i Sarrià

Metro: Maria Cristina (L3)

Bus: 6, 16, 33, 34, 63, 66, 70, 72, 74, 78 i 130

Patufet, on ets?

Conte-taller a càrrec de Victòria Lepori, on els infants viuran una experiència corporal i plàstica

Adreçat a nens i nenes de 2 a 6 anys acompanyats d'un adult.

Ho organitza: Espai infantil El Parc

Dijous 18 de desembre

17.30 h

Casal de Gent Gran Can Castelló

(Castelló, 1-7)

FGC: Muntaner

Bus: 14 i 58

Bus adaptat: 64

Festa de Nadal: Nadales, cançons i torrons

Tarda de nadales, cançons i degustació de torrons feta per i per a la gent gran del barri

Ho organitza: Associació de Gent Gran Can Castelló

Dijous 18 de desembre

17.30 h

Casal de Gent Gran Can Fàbregas

(pl. de Pere Figuera i Serra, 1)

FGC: Sarrià

Bus: 66

Bus adaptat: 22, 30, 64 i 75

Festa de Nadal per a la gent gran

Mostra de centres florals, lliurament dels premis de petanca de Nadal, nadales i torronada a càrrec de Associació de Gent Gran Can Fàbregas

Adreçat a la gent gran del Districte

Dijous 18 de desembre

18 h

Biblioteca Collserola-JM

Reis Catòlic, 16-34

El tren volador: contes per volar d'aquí i d'allà

Lectura de contes a càrrec de Mon Mas

Activitat per a nens i nenes a partir de 3 anys

Ho organitza: Biblioteca Collserola-JM

Dijous 18 de desembre

20 h

Centre Cívic Sarrià

(Eduardo Conde, 22)

FGC: Reina Elisenda / Sarrià

Metro: Maria Cristina (L3)

Bus: 6, 16, 33, 34, 63, 66, 70, 72, 74, 78 i 130

Nit d'havaneres i cremat

Cantada d'havaneres i rom cremat a càrrec del Grup d'Havaneres de la Salle Bonanova

Ho organitza: Centre Cívic Sarrià

Dijous 18 de desembre

20.30 h

Centre Cívic Sarrià

(Eduardo Conde, 22)

FGC: Reina Elisenda i Sarrià

Metro: Maria Cristina (L3)

Bus: 6, 16, 33, 34, 63, 66, 70, 72, 74, 78 i 130

Nit Jove! Nigul (monòleg)

Nigul, descontent amb la feina, topa fortuïtament amb un nen de deu anys que li pregunta si sap què són els núvols. Director: Lluís Colom. Intèrpret: Roger Cònsul

Ho organitza: Espai Jove del Centre Cívic Sarrià

Dijous 18 de desembre

22 h

Centre Cívic Sarrià (Eduardo Conde, 22)

FGC: Reina Elisenda i Sarrià

Metro: Maria Cristina (L3)

Bus: 6, 16, 33, 34, 63, 66, 70, 72, 74, 78 i 130

Nit Jove! Concert de Nadal Tronc&Rock

Preu: 2,70 €

Ho organitza: Coordinadora de Rock de Sarrià

Districte de Sarrià-Sant Gervasi

**Del 18 de desembre
al 9 de gener**

de dilluns a divendres,
de 10 a 14 h i de 16 a 21 h

Centre Cívic Pere Pruna

(Ganduxer, 130)

Bus: 14, 22, 64, 70, 72 i 75

FGC: Bonanova i Sarrià

Exposició

"Un pas entre dos números: 1r i 3r món"

Comparativa fotogràfica entre el primer i el tercer món, fent èmfasi en temes com la felicitat, la igualtat i el medi ambient. Mostra a càrrec de Cristina Senserrich. Inauguració: dimarts 23 de desembre, a les 19.30 h, amb la presentació de l'audiovisual i del projecte, i la conferència sobre el desequilibri entre el primer i el tercer món a càrrec d'Arcadi Oliveres, president de Justícia i Pau

Ho organitza: Centre Cívic Pere Pruna

Divendres 19 de desembre

17 h

Biblioteca Clarà

(Dr. Carulla, 22-24)

FGC: Tres Torres

Bus: 14, 16, 30, 66, 70, 72 i 74

Taller

Tiro perquè em toca

A partir d'un tauler inspirat en el joc de l'oca, farem un recorregut pels contes tradicionals. Vosaltres en sereu els protagonistes: recordant, explicant, escoltant.

A càrrec de Raimon Carreras

Per a infants de 5 a 10 anys

Preu del taller: 3,5 €. Hi cal inscripció prèvia a la mateixa biblioteca

Ho organitza: Biblioteques de Barcelona

Divendres 19 de desembre

17 h

Biblioteca Clarà

(Dr. Carulla, 22-24)

FGC: Tres Torres

Bus: 14, 16, 30, 66, 70, 72 i 74

Taller

Patac de jocs

Creació literària i expressió plàstica, al voltant de la poesia. Tot un joc, basat en les propostes del llibre *Un passeig pel sostre*. A càrrec de Mariona Trenchs

Per a infants de 5 a 10 anys

Preu: 3,5 €. Hi cal inscripció prèvia a la mateixa biblioteca

Ho organitza: Biblioteques de Barcelona

Divendres 19 de desembre

17 h

Biblioteca Clarà

(Dr. Carulla, 22-24)

FGC: Tres Torres

Bus: 14, 16, 30, 66, 70, 72 i 74

Taller

Paisatges infinits

A partir de tres elements de joc diferents ens endinsarem en escenaris dels contes tradicionals: el bosc, la casa, el poble, el castell...

A càrrec de Gina Martí

Per a infants de 5 a 10 anys

Preu: 3,5 €. Hi cal inscripció prèvia a la mateixa biblioteca

Ho organitza: Biblioteques de Barcelona

Divendres 19 de desembre

de 17.30 a 19 h

Centre Cívic Casa Sagnier /

Jardins de Brusi

(Brusi, 61)

FGC: Plaça Molina i Pàdua

Bus: 16 i 17

Taller

Perruqueria i maquillatge de Nadal

Vols convertir el teu cabell en un arbre de Nadal? O la teva cara en la d'un Rei Mag? Doncs vine al Taller de Perruqueria i Maquillatge de Nadal, on tots els nens i les nenes es transformaran en alguna cosa divertida i màgica relacionada amb el Nadal. Activitat inclosa en la programació de tallers familiars de Diverdivendres.

Obert i gratuït. Únic requisit: portar una joguina per col·laborar en la campanya de Reis del Districte.

Ho organitza: Casal infantil Casa Sagnier

Divendres 19 de desembre

19 h

Centre Cívic Pere Pruna

(Ganduxer, 130)

FGC: Bonanova i Sarrià

Bus: 14, 22, 64, 70, 72 i 75

Pàrquing: c. de Cerignola; c. de la Ciutat de Balaguer; c. de Josep Balarí

Concert de Nadal

Concert de Nadal a càrrec de l'Orquestra de Cambra Catalana, dirigida per Joan Pàmies. Recorregut per la música de Nadal barroca del segle XVIII

Ho organitza: Centre Cívic Pere Pruna

Divendres 19 de desembre

De 17.30 a 19 h

Centre Cívic Vil·la Florida

(Muntaner, 548)

FGC: El Putxet i Av. Tibidabo

Bus: 58, 64, 16, 74, 22, 75 i 123

Taller obert**Nadales amb ritme**

Taller a càrrec d'Agnès Forn

L'entrada és lliure, però cal reservar plaça al telèfon 93 254 62 65 o per correu electrònic a ccvilafloida@qsl.cat, indicant el nom complet i el telèfon. Activitat adreçada al públic infantil (de 6 a 12 anys)

Ho organitza: CC Vil·la Florida

Divendres 19 de desembre

18 h

Biblioteca Clarà

(Doctor Carulla, 22-24)

FGC: Tres Torres/ Bus: 14,22,64,74 i 75

Pàrquing: pl. de Joaquim Pena

i pl. de Ferran Casablanca

Cicle**"Per Nadal qui a cap joc juga, res no val: Tiro perquè em toca"**

A partir d'un tauler inspirat en el joc de l'oca, s'introdueixen propostes provinents dels contes. A càrrec de: Tantàgora

Hi cal inscripció prèvia. Les entrades es poden adquirir a la biblioteca des d'una setmana abans de l'activitat

Ho organitza: Biblioteca Clarà

Divendres 19 de desembre

de 19 a 21 h

Centre Cívic Vil·la Florida

(Muntaner, 548)

FGC: El Putxet, Av. Tibidabo

Bus: 58, 64, 16, 74, 22, 75 i 123

Taller obert**Cuina per a adults**

Taller de cuina per a adults a càrrec de Gemma Barceló

L'entrada és lliure, però cal reservar plaça al telèfon 932 546 265 o per correu electrònic a ccvilafloida@qsl.cat, indicant el nom complet i el telèfon

Ho organitza: CC Vil·la Florida

19 i 20 de desembre,**10 i 11 de gener**

17.30 h

Centre Parroquial Sant Vicenç de Sarrià

(Pare Miquel de Sarrià, 8)

FGC: Sarrià o Reina Elisenda

Bus: 22, 64, 68, 75

L'Estel de Natzaret

Preu: adults, 12 €, infants (2 a 12 anys), 8 €

19 i 20 de desembre**Centre Cívic Vil·la Florida**

(Muntaner, 548)

FGC: El Putxet, Av. Tibidabo

Bus: 58, 64, 16, 74, 22, 75 i 123

Els tres Clicks d'Orient

Pessebre fet amb Clicks de Playmobil, a càrrec de l'Associació SOMCLICKS

Ho organitza: Centre Cívic Vil·la Florida

Dissabte 20 de desembre

17 h

Centre Cívic l'Elèctric

(ctra. Vallvidrera-les Planes, km. 6,5)

FGC: Les Planes

Espectacle de circ:**Cagatió**

Per a públic familiar. Espectacle de circ al voltant del cagatió, a càrrec del Grup d'Acrobàcies del Centre Cívic. Posteriorment, els infants i no tan infants podran fer cagar el tió i endur-se moltes sorpreses

Ho organitza: Centre Cívic Elèctric

Diumenge 21 de desembre

d'11 a 14 h

Parc de l'Oreneta

(accés pel passatge de Blada)

Bus: 34, 60 i 66

FGC: Reina Elisenda

(av. J. V. Foix) + bus 130

Santa Claus al Circuit de Trens del Parc de l'Oreneta

Santa Claus regalarà caramels als nens que pugin al tren del Parc de l'Oreneta. Preu del bitllet de tren: 1,50 €

Nens menors d'1 any: gratuït

Ho organitza: Centre d'Estudis Modelisme Vapor Barcelona – El Tren de l'Oreneta (confirmar)

Diumenge 21 de desembre

12 h

Centre Cívic Vil·la Florida

(Muntaner, 548)

FGC: El Putxet i Av. Tibidabo

Bus: 58, 64, 16, 74, 22, 75 i 123

Tot sona a la selva amazònica

Conte musicat amb deixalles, a càrrec del Drapaire Musical

Preu: 3,20 €

Recomanat a partir de 3 anys

Ho organitza: CC Vil·la Florida

Dilluns 22 de desembre

d'11 a 13 h

Centre Cívic Casa Sagnier /**Jardins de Brusi** (Brusi, 61)

FGC: Plaça Molina i Pàdua

Bus: 16 i 17

Taller**Regals Reciclatos per a nens i nenes de 5 a 12 anys**

A partir de material reciclat s'elaboraran objectes bonics i pràctics que es podran regalar aquest Nadal. A càrrec del Casal Infantil Casa Sagnier

Preu: portar una joguina per col·laborar en la campanya de Reis del Districte Placés limitades. Hi cal inscripció prèvia a través del telèfon 934 140 195, del correu electrònic infantil@casasagnier.net o personalment

Districte de Sarrià-Sant Gervasi

Dilluns 22 de desembre

21 h

Centre Cívic Casa Orlandai

(Jaume Piquet, 23)

FGC: Sarrià

Bus: 30, 34, 66, N7 i N8

Concert de Nadal

A càrrec de la Coral Sarrià

Ho organitza: Casa Orlandai

22 i 23 de desembre

d'11.30 a 13.30 h

Casal de Joves Casa Sagnier

(Brusi, 61)

Bus: 16 i 17

FGC: Sant Gervasi (L6),

Pàdua i Pl. Molina (L7)

Taller Fes el teu bloc

Taller per aprendre a fer un bloc, la pàgina web més senzilla de fer i utilitzar

Preu: 6,80 €

Ho organitza: Casal de Joves Casa Sagnier

Dimarts 23 de desembre

d'11 a 13 h

Centre Cívic Casa Sagnier /

Jardins de Brusi (Brusi, 61)

FGC: Plaça Molina i Pàdua

Bus: 16 i 17

Taller per aprendre a embolicar regals

Taller per aprendre a embolicar de manera creativa els regals per a nens i nenes de 5 a 12 anys. Preu: una joguina per col·laborar en la campanya de Reis del Districte. Places limitades. Hi cal inscripció prèvia a través del telèfon 934 140 195, del correu electrònic infantil@casasagnier.net o personalment

Ho organitza: Casal infantil Casa Sagnier

Dimarts 23 de desembre

18 h

Centre Cívic Pere Pruna

(Ganduxer, 130)

FGC: Bonanova i Sarrià

Bus: 14, 22, 64, 70, 72 i 75

Pàrquing: c. Cerignola; c. Ciutat de

Balaguer; c. Josep Balari

Contes de Nadal animats:

El somni de Nadal

La companyia Grisalla escenifica *El somni de Nadal*, un conte amb titelles sobre un noi de 7 anys que busca un tíó desaparegut

Ho organitza: Centre Cívic Pere Pruna

Dimarts 23 de desembre

18 h

Casal de Joves Casa Sagnier

(Brusi, 61)

Bus: 16, 17

FGC: Sant Gervasi (L6), Pàdua

i Pl. Molina (L7)

Taller

Fem nosaltres els regals de Nadal!

Taller de manualitats per crear petits regals amb molta imaginació

Ho organitza: Casal de Joves Casa Sagnier

24, 24, 29 i 31 de desembre

de 10-13.30 h

Centre Cívic Casa Orlandai

(Jaume Piquet, 23)

FGC: Sarrià

Bus: 30, 34, 66, N7 i N8

Taller infantil

Preu: 37,80 €. Condicions i inscripcions al 93 252 42 62 o al taulell d'informació de Casa Orlandai

Organitza: Casa Orlandai

29 i 30 de desembre

d'11.30 a 13.30 h

Casal de Joves Casa Sagnier

(Brusi, 61)

Bus: 16 i 17

FGC: Sant Gervasi (L6), Pàdua

i Pl. Molina (L7)

Taller

Fes-te un myspace

Taller per aprendre a crear un compte de myspace, espai virtual per escoltar música, enviar missatges i penjar-hi cançons, fotos i concerts

Preu: 6,80 €

Ho organitza: Casal de Joves Casa Sagnier

Dilluns 29 de desembre

18 h

Casal de Joves Casa Sagnier

(Brusi, 61)

Bus: 16 i 17 / FGC: Sant Gervasi (L6),

Pàdua i Pl. Molina (L7)

Taller

Canviem la cara del Casal!

Decoració del Casal amb diferents tècniques plàstiques

Activitat per a joves i adolescents

Dimarts 30 de desembre

18 h

Centre Cívic Pere Pruna

(Ganduxer, 130)

FGC: Bonanova i Sarrià

Bus: 14, 22, 64, 70, 72 i 75

Pàrquing: c. de Cerignola; c. de la

Ciutat de Balaguer; c. de Josep Balari

Contes de Nadal animats

La venedora de llumins

La cia. Grisalla escenifica *La venedora de llumins*, un conte amb titelles sobre una nena que venia llumins i que descobreix coses meravelloses

Ho organitza: Centre Cívic Pere Pruna

Dimecres 31 de desembre

12 h

Biblioteca Clarà

(Doctor Carulla, 22-24)
FGC: Estació Tres Torres / Bus: 14, 22, 64, 74, 75 / Pàrquing: Pl. Joaquim Pena i Pl. Ferran Casablanca

Cicle

"Per Nadal qui a cap joc juga, res no val: Patac de jocs"

Inspirat en el concepte de "jocs reunits", però sense tauler, la capsa dels jocs es basa en el llibre *Un passeig pel sostre*, editat per Tantàgora.

A càrrec de Tantàgora

Hi cal inscripció prèvia. Les entrades es poden adquirir a la biblioteca des d'una setmana abans de l'activitat

Ho organitza: Biblioteca Clarà

Dilluns 2 de gener

17.30 h

Centre Cívic Vallvidrera-Vázquez Montalbán

(Reis Catòlics, 16-34)
FGC: Estació Peu del Funicular / Vallvidrera-Superior
Bus: 211, 218

Carta als Reis Mags d'Orient

Com cada any, el patge reial arribarà en carrossa per recollir les cartes que els nens i les nenes escriviu als Reis d'Orient. Hi haurà berenar per a tothom!

Ho organitza: Centre Cívic Vallvidrera-Vázquez Montalbán

Dissabte 3 de gener

12 h

Biblioteca Clarà

(Doctor Carulla, 22-24)
FGC: Tres Torres
Bus: 14, 22, 64, 74 i 75
Pàrquing: pl. de Joaquim Pena i pl. de Ferran Casablanca

Cicle

"Per Nadal qui a cap joc juga, res no val: Teatrins"

A partir de tres elements de joc diferents: *patchwork*, Kaplan i joc de cartes, els infants s'endinsaran en els diferents escenaris dels contes tradicionals: el bosc, la casa, el poble...

A càrrec de Tantàgora

Hi cal inscripció prèvia. Les entrades es poden adquirir a la biblioteca des d'una setmana abans de l'activitat

Ho organitza: Biblioteca Clarà

Dissabte 3 de gener

de 17 a 21.30 h

Casal de Joves Casa Sagnier

(Brusi, 61)
Bus: 16 i 17
FGC: Sant Gervasi (L6), Pàdua i Pl. Molina (L7)

Shogatsu (celebració del Cap d'Any japonès)

Celebració del Cap d'Any japonès (Shogatsu), a càrrec de Associació Juvenil Brigada S.O.S., amb un karaoke de cançons japoneses i jocs com "l'amic invisible". Més informació: www.brigadasos.org

Ho organitza: Associació Juvenil Brigada S.O.S. i Casal de Joves Casa Sagnier

Dilluns 5 de gener

19 h

Cavalcada de reis (Sarrià)

A partir de les 15 h, recollida de cartes per part dels Reis a la Seu del Districte (pl. del Consell de la Vila, 7).

A les 19 h, sortida de la cavalcada des de l'escola de les Salesianes, al pg. de Sant Joan Bosco. Itinerari: Manel de Falla, Benet Mateu, pl. d'Artós, Major de Sarrià, pl. del Consell de la Vila, pl. de Sarrià i Major de Sarrià

Dilluns 5 de gener

18.30 h

Cavalcada de Reis (Sant Gervasi)

A les 18.30 h, s'instal·laran els trons dels Reis a la pl. de la Bonanova, on recolliran les cartes dels nens

A les 20.30 h, sortida de la cavalcada des de la pl. de la Bonanova, passant per Muntaner, Marià Cubí, Amigó i el Mercat del Galvany

Dimecres 7 de gener

16 h

Skating Club de Barcelona

Punt de trobada Casal de Joves Casa Sagnier (Brusi, 61)
Bus: 16, 17
FGC: Sant Gervasi (L6), Pàdua i Pl. Molina (L7)

Sortim a patinar sobre gel

Activitat per a adolescents de 12 a 16 anys

Sessió de patinatge sobre gel per acomiadar les vacances de Nadal. Cal dur guants i mitjons gruixuts

Preu: 8 €, amb el lloguer de patins inclòs
Ho organitza: Casal de Joves Casa Sagnier



Gràcia

“Fa uns 4 anys els nostres *Pastorets* es van transformar en un musical de només 1 hora pensat per als més petits, amb uns dimonis que fan menys por. Sabem que el resultat agrada: les àvies ens expliquen que els nens acaben plorant perquè voldrien que l'obra continués ”

Marc Ortiz
Pastorets de Gràcia del Casal Corpus

Districte de Gràcia

Fins al 4 de gener

de 16 a 21 h

Centre Cívic El Coll (Aldea, 15)

Metro: Vallcarca (L3)

Bus: 87, 28, 129 i 92

Campanya de recollida de joguines al Coll - Vallcarca

Ho organitza: Aroloki Club, Espai Sant Jordi, AE Jaume I del Coll, Comissió de Joventut, PDI del Coll, CC El Coll i CSS del Coll

Fins a l'11 de gener

de 17 a 21 h

Sala d'exposicions d'El Centre

(Ros de Olano, 9)

Metro: Fontana (L3)

FGC: Gràcia

Bus: 22, 24 i 28

Exposició fotogràfica: "Els Castellans de la Vila de Gràcia"

Exposició oberta de dilluns a diumenge. Entrada lliure

Ho organitza: Castellans de la Vila de Gràcia amb el suport d'El Centre

Dimecres 10 de desembre

19.30 h

Centre Cívic El Coll

(Aldea, 15)

Metro: Vallcarca (L3)

Bus: 87, 28, 129 i 92

Taula rodona:

Què es fa des del barri per lluitar contra l'exclusió social?

Cicle Nadal Sense Exclusions

Activitat a càrrec de la Fundació 3 Turons, Parròquies del Coll i La Salut, Banc d'Aliments i CSS El Coll

Activitat gratuïta

Ho organitza: CC El Coll

Del 10 de desembre

a l'11 de gener

de dimecres a dissabtes: 22 h;
diumenges: 19 h

Sala Beckett (Alegre de Dalt, 55 bis)

Metro: Joanic (L4)

Bus: 39 i 116

Espectacle de teatre Dublin Carol (Cançó de Nadal de Dublín)

Espectacle per a adults,
a càrrec de Manel Dueso

Preu: 16 €

Ho organitza: Sala Beckett

Dissabte 13 de desembre

17.30 h

Auditori de l'Orfeó Gracienc

(Astúries, 83)

Metro: Fontana (L3) i Joanic (L4)

Bus: 22, 24, 28, 31, 32, 39, 74, 87, 92, N0, N4 i N6

Concert de Nadal

Concert a càrrec de la Coral Infantil Coloraines de l'Orfeó Gracienc

Preu: 3 € (socis, 2 €)

Ho organitza: Orfeó Gracienc

Dissabte 13 de desembre

21 h

Parròquia de Corpus Christi

(Còrsega - Bailèn)

Metro: Diagonal (L3, L5) i Girona (L4)

Bus: 20, 45, 47, 15, 39, N4 i N6

Concert de Nadal

Concert a càrrec dels Cantaires Muntanyencs

Ho organitza: Club Excursionista de Gràcia

Del 13 de desembre

al 4 de gener

18 h (excepte els diumenges 14,
21 i 28 de desembre i 4 gener: 12 h;
i el 26 de desembre, Sant Esteve: 19 h)

Jove Teatre Regina (Sèneca, 22)

Metro: Diagonal (L3, L5)

Bus: 6, 7, 15, 16, 17, 22, 24, 27, 28, 31, 32, 33, 34 i 68

El Conte de Nadal

Un clàssic de la literatura universal que reivindica, juntament amb la part lúdica i familiar del Nadal, el seu esperit solidari i humà. A càrrec de la companyia La Trepà

Recomanat a partir de 5 anys. Més informació: www.jtregina.com

Preu: 9 €.

Reserves, al telèfon 932 181 512

Ho organitza: Jove Teatre Regina

Diumenge 14 de desembre

12 h

Teatre dels Lluïsos de Gràcia

(plaça del Nord, 7 i 10)

Metro: Lesseps (L3) i Joanic (L4)

Màgia:

Deixa't il·lusionar

A càrrec del grup La Dama inquieta

Preu: adults, 5 €; menors de 3 anys, 1 €

Ho organitza: Lluïsos de Gràcia

Diumenge 14 de desembre

17 h

Auditori de l'Orfeó Gracienc

(Astúries, 83)

Metro: Fontana (L3) i Joanic (L4)

Bus: 22, 24, 28, 31, 32, 39, 74, 87, 92, N0, N4 i N6

Concert de Nadal

A càrrec dels Alumnes de l'Escola de Música de l'Orfeó Gracienc

Ho organitza: Orfeó Gracienc

**Del 15 de desembre
al 5 de gener**

horari comercial

Carrers de Gràcia

Metro: Fontana (L3)

FGC: Gràcia

Bus: 22, 24, 28, 31, 32, 39, 74, 87 i 92

**Trenet de Nadal
del carrer Gran de Gràcia**

Com ja és tradició, l'Associació de Comerciants del carrer Gran de Gràcia posa en marxa el trenet del carrer Gran.

Recorregut: Gran de Gràcia, pl. de Lesseps, Torrent de l'Olla, Còrsega i Jardinets

Els tiquets s'obtidran en comprar als comerços de l'Associació

Ho organitza: Associació de Comerciants del carrer Gran de Gràcia

**Del 27 de desembre
al 5 de gener**

horari comercial

Carrers de Gràcia Nova

Metro: pl. Joanic

**Trenet de Nadal
de Gràcia Nova**

Els tiquets s'obtidran en comprar a les botigues de l'associació de comerciants
Recorregut: Escorial, Camèlies, Sardenya i Pi i Margall

Ho organitza: Associació de Comerciants Gràcianova

Dijous 18 de desembre

22 h

Pl. d'Anna Frank

Metro: Fontana (L3)

Bus: 87, 28, 22 i 24

**Tallers de danses
i instruments,
i festa final**

Ho organitza: Centre Artesà Tradicionari

Divendres 19 de desembre

a partir de les 17 h

Centre Cívic El Coll (Aldea, 15)

Metro: Vallcarca (L3)

Bus: 87, 28, 129 i 92

**Festa de Nadal
per a la gent gran**

Diverses actuacions per celebrar el Nadal, en una activitat adreçada a la gent gran de la zona nord del districte de Gràcia

Preu: 1,5 €

Ho organitza: CC El Coll, amb la col·laboració del Grup de Gent Gran del Coll

Divendres 19 de desembre

a partir de les 19 h

IES Bosch i Gimpera

(Torrent del Remei, 2-10), a la tarda

Centre Cívic El Coll (Aldea, 15), a la nit

Metro: Vallcarca (L3)

Bus: 87, 28, 129 i 92

**Hip-hop
Winter Session**

Demostració de DJ i ball *hip-hop* a càrrec de grups de joves del Casal i l'IES Bosch i Gimpera. Més informació, al telèfon 932 562 877. Activitat per a joves a partir de 12 anys

Ho organitza: Casal de Joves, IES Bosch i Gimpera i Projecte Temps de Barri

Divendres 19 de desembre

22 h

Pl. d'Anna Frank

Metro: Fontana (L3)

Bus: 87, 28, 22 i 24

**Cant a la
resistència antiga
i nova, enfront de
l'esclavitud**

Espectacle a càrrec del grup Quilombagem, adreçat a públic adult

Ho organitza: Centre Artesà Tradicionari

**20, 21, 26, 27 i 28 de desembre
i 2, 3, 4, 10 i 11 de gener**

18 h (Sant Esteve, a les 19.30 h; el 4 de gener també hi haurà representació matinal a les 11 h)

Teatre d'El Centre (Ros de Olano, 9)

Metro: Fontana (L3)

FGC: Gràcia / Bus: 22, 24 i 28

**Els Pastorets,
de Josep M. Folch i Torres**

Els dies 2, 3 i 4 de gener a la tarda, en acabar la representació, hi ha prevista l'arribada dels patges reials per recollir les cartes per als Reis. Els dies 21 de desembre i 3 de gener es comptarà amb la col·laboració musical de la Coral Baluern

Preu: 9 €; nens i nenes fins a 6 anys, 5 €
El dia 21, la Fila 0 i la recaptació es destinaran a la Marató de TV3.

Reserva de localitats i venda anticipada a El Centre i al telèfon 932 181 964, de 19 a 21 h, de dilluns a divendres, a partir del dia 9 de desembre (durant els caps de setmana: 676 650 867)

Ho organitza: Centre Moral Instructiu de Gràcia

Dissabte 20 de desembre

18 h

Centre Cívic El Coll (Aldea, 15)

Metro: Vallcarca (L3)

Bus: 87, 28, 129 i 92

Espectacle infantil:

Arriba el pare Noel

Espectacle a càrrec de la Cia. de Titelles Tramuntana, adreçat a públic familiar

Preu: 1,5 €

Ho organitza: CC El Coll

Dissabte 20 de desembre

21 h

Auditori de l'Orfeó Gracienc

(Astúries, 83)

Metro: Fontana (L3) i Joanic (L4)

Bus: 22, 24, 28, 31, 32, 39, 74, 87, 92, NO, N4 i N6 / FGC: Gràcia

**Concert de Nadal
de l'Orfeó Gracienc**

Concert a càrrec de l'Orfeó Gracienc i el Cor d'Antics Cantaires. Cançó popular de Nadal i estrenes de cançons

Ho organitza: Orfeó Gracienc

Districte de Gràcia

Diumenge 21 de desembre

12 h

Capella de l'escola la Salle de Gràcia (pl. del Nord, 14)
Metro: Lesseps (L3) i Joanic (L4)

Concert de Nadal

A càrrec dels grups corals el Violet, Sinerà i Vent del Nord

Ho organitza: Lluïsos de Gràcia

Diumenge 21 de desembre

12 h

Teatre d'El Centre (Ros de Olano, 9)
Metro: Fontana (L3)
FGC: Gràcia / Bus: 22, 24 i 28

Concert de Nadal de la Coral Baluern

Concert de la Coral Baluern. El concert és gratuït, s'obrirà una Fila O, la recaptació de la qual es destinarà a la Marató de TV3

Ho organitza: Coral Baluern d'El Centre

Diumenge 21 de desembre

12.30 h

El Cercle (Santa Magdalena, 12)
Metro: Fontana (L3)
Bus: 87, 28, 22 i 24

Concert Coral Infantil i Coral Juvenil

Concert a càrrec de les corals Els Picarols i Cantabile Cor de noies

Gratuït amb invitació

Ho organitza: El Cercle

Dilluns 22 de desembre

19 h

Capella de la Salle de Gràcia (pl. del Nord, 14)
Metro: Lesseps (L3) i Joanic (L4)

Concert del 40 aniversari

Ho organitza: Lluïsos de Gràcia

Del 22 al 24 de desembre, del 29 al 31 de desembre i el 2, 5 i 7 de gener

de 9 a 14 h (sense el dinar) / de 9 a 17 h (inclou el dinar)
Servei d'acollida de 8 a 9 h i de 17 a 17.30 h

Poliesportiu Municipal del Carrer

Perill (Perill, 16-22)

i Memory Col (Perill, 6)

Metro: Girona (L4) i Diagonal (L5 i L3)
Bus: 6, 7, 15, 16, 17, 22, 24, 28, 33, 34, 39 i 55

Casal de Nadal

Activitats esportives pel matí i tallers de Nadal per la tarda.

A més, hi haurà piscina i *bowling* per als majors de 6 anys. També es faran sortides al Skating per als més grans, al "txiqui parc" per als més petits i a la Fira de Nadal per a tots.

Inscripcions, a partir del 17 de novembre
Preu: de 9 a 14 h, 15 €/dia (tots els dies, 120 €); de 9 a 17 h, 28 €/dia (tots els dies, 224 €); servei d'acollida, 3,5 €/dia (tots els dies, 28 €)

Ho organitza: Associació Esportiva de Gràcia - Ubac

Del 22 al 24 de desembre i del 29 al 31 de desembre

de 9 a 17 h (jornada completa, amb servei de menjador)

o de 9 a 13.30 h (sense menjador)

Ludoteca del Centre Cívic El Coll

(Aldea, 15)

Metro: Vallcarca (L3)

Bus: 87, 28, 129 i 92

Casal d'hivern

Casal infantil a càrrec del PDI del Coll, adreçat a canalla entre 3 i 12 anys. Més informació, al telèfon 932 562 877

Ho organitza: PDI del Coll - CC El Coll

Del 22 al 24 de desembre i del 29 al 31 de desembre

Horari de matí, tarda o tot el dia

Teatre dels Lluïsos de Gràcia

(pl. del Nord, 7 i 10)

Metro: Lesseps (L3) i Joanic (L4)

Casal de Nadal Lluïsos de Gràcia

Preu: segons l'horari

Més informació a: www.luisosdegracia.cat o al telèfon 932 183 372

Ho organitza: Lluïsos de Gràcia

Dimarts 23 de desembre

21.30 h

Centre Cívic El Coll

(Aldea, 15)

Metro: Vallcarca (L3)

Bus: 87, 28, 129 i 92

Concert especial de Nadal Cicle Nadal Sense Exclusions

Concert a càrrec de la Coral Mare de Déu del Coll i Musicus Orquestra de flautes dolces del Coll de Barcelona

Activitat gratuïta

Ho organitza: CC El Coll

Dimarts 23 de desembre

21.30 h

Centre Cívic El Coll

(Aldea, 15)

Metro: Vallcarca (L3)

Bus: 87, 28, 129 i 92

Exposició

2n concurs de fotografia del CEESC

Cicle Nadal Sense Exclusions

A través de la fotografia es dona a conèixer el món de l'Educació Social i els seus àmbits d'intervenció

Organitzadors: Col·legi d'Educadors i Educadors Socials de Catalunya

Dimarts 23 de desembre

22 h

Pl. d'Anna Frank

Metro: Fontana (L3)

Bus: 87, 28, 22 i 24

Cantada de nades

Cantada de nades per a tots els públics, a càrrec de les corals Espígol i Catasons de Sabadell

Ho organitza: Centre Artesà Tradicionari

Dimecres 24 de desembre

12 h

Teatre dels Lluïsos de Gràcia

(pl. del Nord, 7 i 10)

Metro: Lesseps (L3) i Joanic (L4)

Cagatió

Ho organitza: Lluïsos de Gràcia

Dimecres 24 de desembre

24 h

Parròquia de Santa Maria de Jesús de Gràcia

(Gràcia, 3)

Metro: Diagonal (L3 i L5) i Fontana (L3) / FGC: Gràcia

Bus: 22, 24, 28, 31 i 32

Cant de la Sibil·la, Missa del Gall, estrena del Motet i concert de nades

Representació del *Cant de la Sibil·la*, celebració de la Missa del Gall i concert de nades amb la participació de Marga Mingote, Orfeó Gracienc, Hodie Christus natus est i Poiré Vallvé

Ho organitza: Federació Festa Major de Gràcia

Dissabte 27 de desembre

17 h

ACIDH - Associació Catalana d'Integració i Desenvolupament**Humà** (Milà i Fontanals, 49)

Metro: Fontana (L3) i Joanic (L4)

Bus: 22, 24, 28 i 39

Festa dels avis

Ball i berenar per als avis dels barris de Gràcia

Ho organitza: ACIDH

Dissabte 27 de desembre

22 h

Teatre dels Lluïsos de Gràcia

(plaça del Nord, 7 i 10)

Metro: Lesseps (L3) i Joanic (L4)

Concert de jazz i tast de vins

Activitat adreçada a joves, a càrrec del grup Objectiu Freedònia

Preu: 5 € (inclou una consumició)

Ho organitza: Lluïsos de Gràcia

27 i 28 de desembre**2 i 4 de gener**

18 h

El Cercle

(Santa Magdalena, 12)

Metro: Fontana (L3)

Bus: 87, 28, 22 i 24

Teatre**L'Estel de Natzaret**

Espectacle per a tots els públics, a càrrec del grup de teatre del Cercle

Preu: 10 € (9 € per a nens i jubilats)

Ho organitza: El Cercle

Diumenge 28 de desembre

12 h

Teatre dels Lluïsos de Gràcia

(pl. del Nord, 7 i 10)

Metro: Lesseps (L3) i Joanic (L4)

Titelles**El maleït castell**

Activitat adreçada als infants, a càrrec de Galiot Teatre

Preu: adults, 5 €; menors de 3 anys, 1 €

Ho organitza: Lluïsos de Gràcia

Del 2 al 5 de gener**horari comercial****Gran de Gràcia - trav. de Gràcia****Gran de Gràcia - pl. de Trilla**

Metro: Fontana (L3)

FGC: Gràcia / Bus: 22, 24, 28, 31, 32, 39, 74, 87 i 92

Recollida de cartes pels patges i Reis d'Orient

Perquè tots els nens i les nenes de Gràcia puguin fer arribar la seva carta als Reis d'Orient

Ho organitza: Associació de Comerciants del carrer Gran de Gràcia

Diumenge 4 de gener

inici: 18 h

Metro: Diagonal (L3 i L5) i Fontana (L3)

FGC: Gràcia

Bus: 22, 24, 28, 31, 32

Cavalcada de les carteres reials

Recorregut de la cavalcada: Jardinetes de Gràcia, trav. de Gràcia, Sardanya, Sant Antoni Maria Claret, Tordera, Milà i Fontanals, Puigmartí, Torrent de l'Olla, Diluvi i pl. de Rius i Taulet

A les 19.30 h, les autoritats de Gràcia rebran les carteres reials a la pl. de Rius i Taulet

Ho organitza: Federació Festa Major de Gràcia

Diumenge 4 de gener

19.30 h

Pl. de Rius i Taulet

Metro: Diagonal (L3 i L5) i Fontana (L3)

FGC: Gràcia

Bus: 22, 24, 28, 31 i 32

Recollida de les cartes per al Reis d'Orient per part de les carteres reials

Un cop acabada la cavalcada de les carteres reials, les nenes i els nens de Gràcia tindran una altra oportunitat per lliurar les cartes als Reis d'Orient, que recolliran les carteres reials.

Ho organitza: Federació Festa Major de Gràcia



Horta- Guinardó

“He conduït el trenet tres anys seguits; és divertit i gratificant, la gent et pregunta coses, els petits volen tocar la campana... Tot i això, aquest any passaré el Nadal a l'Argentina, amb la meva família, que ja fa dos anys que no els veig i en tinc moltes ganes”

Miguel Ángel Stivale
Conductor del trenet d'Horta Nadal 2007

Districte d'Horta-Guinardó

Dissabte 13 de desembre

20.30 h

Centre Cívic Taxonera (Arenys, 75)

Metro: Vall d'Hebron (L3)

Bus: 17, 19, 27, 60, 73, 76, 112 i 119

Musical Cabaret

Espectacle musical organitzat pel taller Coreografia els Musicals

Preu: 4 €

Fins al 15 de desembre

Punts de recollida:
centres cívics d'Horta

Per Reis... cap nen sense bicicleta!

Recollida de bicicletes que ja no es fan servir. Es faran arribar a nens i nenes que, sense aquest ajut, no en tindrien.

Punts de recollida:

Centre Cívic Matas i Ramis

(Feliu i Codina, 20)

Centre Cívic Carmel

(Santuari, 27)

Centre Cívic Casa Groga

(av. de Jordà, 27)

Centre Cívic Guinardó

(rda. del Guinardó, 113)

Centre Cívic Taxonera

(Arenys, 75)

Espai Jove Boca Nord

(Agudells, 37-45)

Divendres 19 de desembre

18 h

Biblioteca Horta-Can Mariner

(sala d'actes Pep Montanyès)

Metro: Horta (L5)

Autobusos: 19, 39, 45, 86, 87, 102, 112, 185 i N4

Sac de rondalles: Lo Babo

Narració de contes tradicionals dels Països Catalans, a càrrec de Carles Alcoy, membre de l'Associació de Narradors Professionals de Catalunya, i protagonitzada per éssers fantàstics

Adreçada a nens i nenes a partir de 3 anys
Places limitades

Ho organitza: Consorci de Biblioteques de Barcelona

Divendres 19 de desembre

20.30 h

Centre Cívic Taxonera

(Arenys, 75)

Metro: Vall d'Hebron (L3)

Bus: 17, 19, 27, 60, 73, 76, 112 i 119

Teatre de Nadal

Obra teatral a càrrec de l'Associació de Dones Taxonera-Penitents

Dissabte 20 de desembre

20.30 h

Centre Cívic Taxonera

(Arenys, 75)

Metro: Vall d'Hebron (L3)

Bus: 17, 19, 27, 60, 73, 76, 112 i 119

Estrena de cinema

Estrena del migmetratge *O Linia, el río del olvido*, dirigit per J. O. Romero

Ho organitza: Ozzypiuntur producciones

Dissabte 20 de desembre

21 h

Espai Jove Boca Nord

(Agudells, 37-45)

Metro: Horta (L5)

Bus: 10, 19, 39, 86, 87 i N4

Swing solidari

L'ONG IDH= organitza aquesta jornada solidària a ritme de *swing* adreçada a un públic adult, juvenil i familiar. Les activitats inclouran un concert amb música en directe i un taller per aprendre a ballar *swing*

Preu: 5 €. Les entrades es poden comprar el mateix dia del concert

Ho organitza: Bcn Swing, IDH=, Espai Jove Boca Nord

Diumenge 21 de desembre

17 h

Parròquia de Sant Cebrià

(Arenys, 65)

Teatre

La estrella de Navidad

Representació teatral dels pastorets *La estrella de Navidad*
A càrrec de Fantasy Grup de Teatre

Dilluns, 22 de desembre

18 h

Casa de Repòs de Sant Camil

(Sales i Ferrer, 60)

Metro: Maragall (L4, L5)

Bus: 39, 55 i 117

El pessebre de la Torre del Suro

A càrrec del Taller-escola Sant Camil

22, 23 i 24 de desembre

dilluns i dimecres, de 16 a 20 h;
dimarts, de 10 a 13 h

Centre Cívic Casa Groga

(av. de Jordà, 27)

Metro: Vall d'Hebron (L3)

Bus: 10, 17, 19, 27, 60, 73, 76, 112,
173, 19, 76 i 112

Casal de Nadal

Ludoteca, tallers i jocs adreçats a infants de P3 fins a 6è de primària, que hauran d'anar-hi acompanyats d'un adult

Preu: 18 €. Cal inscriure-s'hi prèviament al mateix centre cívic, del dilluns 1 al divendres 5 de desembre

Ho organitza: Ludoteca Casa Groga

22, 23 i 24 de desembre

dilluns 22, de 17 a 19.30 h

dimarts 23, d'11 a 13.30 h

i de 17 a 19.30 h

dimecres 24, d'11 a 13.30 h

Centre Cívic Taxonera

(Arenys, 75)

Metro: Vall d'Hebron (L3)

Bus: 17, 19, 27, 60, 73, 76, 112 i 119

Planeta Joc

Ludoteca, tallers, jocs i altres activitats adreçades als infants de 3 a 16 anys. Els menors de 10 anys hi hauran d'anar acompanyats d'un adult

Ho organitza: Centre Infantil Taxonera / Centre Cívic Taxonera

Dimecres 24 de desembre

12 h

Centre Cívic Taxonera

(Arenys, 75)

Metro: Vall d'Hebron (L3)

Bus: 17, 19, 27, 60, 73, 76, 112 i 119

Espectacle infantil In-Tringulis

Espectacle infantil de la companyia Cop de Clown

Ho organitza: Centre Infantil Taxonera i Centre Cívic Taxonera, amb la col·laboració de Roda d'Espectacles al Carrer

Dilluns 5 de gener

18 h

Metro: Horta (L5)

Cavalcada de reis

La tradicional cavalcada dels Reis d'Orient recorre els barris del Carmel i d'Horta. El recorregut començarà a la plaça de la Palmera (ctra. Carmel/Santuari), continuarà pels carrers Calderón de la Barca, Llobregós, Pantà de Tremp, Dante Alighieri, baixada de la Plana, Tajo i pg. de Maragall, i finalitzarà al pg. de Maragall amb ronda del Guinardó. La rebuda dels Reis tindrà lloc a les 18.30 h al carrer del Tajo amb Lisboa

Ho organitza: Associació de Comerciants Carmel Centre, Assoc. Comerciants Eix Maragall, Coordinadora d'Entitats d'Horta i Federació Cor d'Horta i Mercat

Dilluns 5 de gener

19 h

Sortida: Arenys, 75

Metro: Vall d'Hebron (L3)

Bus: 17, 19, 27, 60, 73, 76, 112 i 119

Cavalcada de Reis

Ho organitza: Associació procavalcada de reis Taxonera



Nou Barris

“ Com a nadala tradicional catalana, la que més m’agrada és “El noi de la mare”. I pel que fa a nadala universal, “Santa Nit”. En els concerts nadalencs, intentem buscar sempre cançons que siguin interessants, conegudes i boniques. El públic les sol cantar i s’emociona ”

Joan Gibert
Director de la coral Mare de Déu del Coll

Districte de Nou Barris

Fins al 19 de desembre

de 17 a 19.30 h

Ludoteca la Guineu

(Tissó, 66)

Metro: Via Júlia (L4)

Bus: 12, 50, 51, 76, 80 i 81

Exposició

"Què portaran els Reis?"

Ho organitza: Ludoteca la Guineu

Fins al 19 de desembre

dilluns, dimecres i divendres,

de 17.15 a 19.45 h

dimarts i dijous, de 17 a 19.15 h

Ludoteca Sóller

(pg. de la Ciutat de Mallorca, 31)

Metro: Llucmajor (L4) i Virrei Amat (L5)

Bus: 12, 31, 32, 34, 47, 50, 71, 81 i 82

Jocs i... què?

Exposició "Jocs d'arreu del món"

Inauguració: 9 de desembre, jornada de portes obertes. La resta de dies, obert per a usuaris de la ludoteca

Ho organitza: Ludoteca Sóller

Fins al 24 de desembre

Nadal a Nou Barris

Activitats de Nadal: passejada de pares Noel per l'eix repartint piruletes als nens i a les botigues, enllumenat nadalenc, loteria de Nadal, repartiment de bosses i cintes adhesives per als comerciants

Ho organitza: Nou Barris Centre Comerç

Fins al 24 de desembre

Barri de Verdun

Pare Noel a Verdun

Dos pares Noel es passejaran pel barri repartint caramels als nens

Ho organitza: Federació de Comerç de Nou Barris

Dissabte 13 de desembre

horari comercial

Pg. de Maragall

Metro: Maragall (L4 i L5)

Bus: 19, 45, 47, 50, 51 i 117

Nadal sostenible i solidari:

Christmas 2008

recollida de joguines a càrrec dels *motards*

Dragster's

Ho organitza: Eix Maragall

Dissabte 13 de desembre

21 h

Centre Cívic Zona Nord

(av. dels Rasos de Peguera, 19-25.

Ciutat Meridiana)

Metro: Torre Baró-Vallbona (L11)

Rodalies Renfe: Torre Baró

Bus: 51, 62, 76, 80, 81, 83, 97, 159 i N-3

Coros rocieros

"Coros rocieros" de diferents entitats

Ho organitza: Hdad. Ntra. Sra. del Rocío "Los Romeros"

Dissabte 13 de desembre

17 i 18.30 h

Diumenge 14 de desembre

11, 13, 17 i 18.30 h

Auditori de l'Escola de Música

Municipal de Nou Barris

(Rio de Janeiro, 11)

Metro: Fabra i Puig (L1)

Bus: 11, 12, 34, 36, 62, 74, 96 i 122

Renfe: Sant Andreu Arenal

Concert de Nadal de les corals de Nou Barris

Concert de Nadal a càrrec dels alumnes de l'Escola de Música Municipal de Nou Barris

Ho organitza: Escola de Música Municipal de Nou Barris

Diumenge 14 de desembre

d'11 a 14 h

Parc de la Trinitat Nova

Metro: Trinitat Nova (L4 i L3)

Bus: 50, 51, 81 i 127

Creixem jugant, aprenem a viure

Activitat adreçada a un públic infantil i familiar

Ho organitza: Coordinadora infantil de Nou Barris

Del 15 al 19 de desembre

Centre Ton i Guida

(Romaní, 6)

Metro: Roquetes (L3) i Via Júlia (L4)

Bus: 11, 32, 60 i 127

Taller

Automaquillatge festiu

Tres sessions (per confirmar)

Taller d'automaquillatge festiu adreçat a un públic adult i juvenil

Preu: 13 € (el preu no inclou els materials, cal dur el maquillatge)

Places limitades. Inscripció presencial al mateix centre fins al 5 de desembre

Ho organitza: Centre Cultural Ton i Guida

Del 15 de desembre

al 2 de febrer

de 17 a 20 h

Centre Cívic Porta-Sóller

(Estudiant, 1)

Metro: Llucmajor (L4), Virrei Amat (L5)

i Fabra i Puig (L1)

Bus: 34, 12, 76, 62, 97, 73, 50, 51, 32, 31, 47, 11, 36, 82, 81 i 71

El nostre pessebre

Pessebre amb material reciclat creat pels alumnes de les escoles Palma de Mallorca, Splai, Timbaler del Bruc, Calderón de la Barca i Aloma

Adreçat a un públic familiar o infantil

Ho organitza: Assoc. Porta-Cultural i alguns CEIP de la zona sud de Nou Barris

17, 18, 22 i 23 de desembre

Pl. de Torre Llobeta

Metro: Maragall (L4 i L5)
Bus: 19, 31, 32, 47, 45, 50, 51, 74 i 122

Nadal sostenible i solidari
Taller de joguines i titelles reciclats per a escoles a partir de deixalles

Ho organitza: Eix Maragall

Dijous 18 de desembre

19.30 h

Auditori de l'Escola de Música Municipal de Nou Barris

(Rio de Janeiro, 11)
Metro: Fabra i Puig (L1)
Bus: 11, 12, 34, 36, 62, 74, 96 i 122
Renfe: Sant Andreu Arenal

Concert de Nadal Grups de saxos

Concert de Nadal a càrrec del alumnes de l'escola

Ho organitza: Institut d'Educació i Escola de Música Municipal de Nou Barris

Divendres 19 de desembre

17 h

Centre Cívic Porta-Sóller

(Estudiant, 1)
Metro: Llucmajor (L4), Virrei Amat (L5) i Fabra i Puig (L1)
Bus: 34, 12, 76, 62, 97, 73, 50, 51, 32, 31, 47, 11, 36, 82, 81 i 71

Tarda d'activitats a Porta

17 h

Taller de guarniments de Nadal

18 h

Cantada de Nadales

19 h

Passi del documental "Els gitanos d'avui a Barcelona", concert de flamenc i pica-pica

Ho organitza: Grup de Dones de Porta, Grup Happy Day, Grup Cultural Gitano de Porta

Divendres 19 de desembre

de 17.30 a 20 h

Casal de barri La Cosa Nostra

(Beret, 83 i/o Biure, 1)
Metro: Vilapiscina (L5)

Nadal a La Cosa Nostra

El casal de barri La Cosa Nostra acollirà, entre altres activitats, la rifa d'una panera, un concert d'havaneres, rondalles, jotes i boleros, actuacions infantils i cagatió.

Ho organitza: Assoc. Sociocultural La Cosa Nostra

Dissabte 20 de desembre

20.30 h

Centre Cívic Zona Nord

(av. dels Rasos de Peguera, 19-25. Ciutat Meridiana)
Metro: Torre Baró-Vallbona (L11)
Rodalies Renfe: Torre Baró
Bus: 51, 62, 76, 80, 81, 83, 97, 159 i N-3

Concert de Nadal

Ho organitza: Associació de comerciants Zona Nord i Centre Cívic

Dissabte 20 de desembre

22 h

Auditori del Centre Cívic

Les Basses
(Teide, 20)
Metro: Vilapiscina (L5)
Bus: 71

Els reis són rockers

Diferents grups de música de dins i fora del Districte (cartell per confirmar)

No es cobra entrada. El preu és una joguina per a la Campanya de Reis. Activitat adreçada a joves i adults

Ho organitza: Centre Cívic Les Basses

Del 20 de desembre

a l'11 de gener

dissabte 20 de desembre, a les 22 h (estrena)

22, 23, 29 i 30 de desembre

i 5 de gener, a les 19 h

25 de desembre, 1 i 6 de gener, a les 20 h

26 i 27 de desembre i 2, 3 i 10

de gener, a les 22 h

28 de desembre i 11 de gener, a les 12 h

21 de desembre i 4 de gener, a les 18 h

14, 24 i 31 de desembre, i 7 de gener, no hi ha funció

Ateneu de Nou Barris

(Portlligat, 11)
Metro: Roquetes (L3), Via Júlia (L4)
Bus: 11, 32, 60 i 127

Circ d'hivern a l'Ateneu

Oniricus

Preu: adults 6 €; nens (fins a 14 anys) 3 €
Places limitades

Ho organitza: Ateneu de Nou Barris

Dissabte 20 de desembre

horari comercial

Pg. de Maragall

als entorns de l'eix comercial
Metro: Maragall (L4 i L5)
Bus: 19, 45, 47, 50, 51 i 117

Nadal sostenible i solidari

Cagatió popular amb música i cançons

Ho organitza: Eix Maragall

Dissabte 20 de desembre

17 h

Pl. d'Àngel Pestaña

Metro: Via Júlia (L4)
Bus: 12, 50, 51, 76, 80 i 81

Cagatió

Ho organitza: Ludoteca la Guineu, Casal de Barri de la Prosperitat i Esplai Druïda

Districte de Nou Barris

Dilluns 22 de desembre

12 h

Biblioteca Nou Barris

(Albert Einstein, 2-4)

Metro: Lluçmajor (L4)

Bus: 11, 12, 31, 32, 47, 50, 51, 73 i 76

Taller

Patac de jocs

Creació literària i expressió plàstica, al voltant de la poesia. Tot un joc, basat en les propostes del llibre *Un passeig pel sostre*. A càrrec de Mariona Trenchs

Per a infants de 5 a 10 anys.

Preu: 3,5 €. Hi cal inscripció prèvia a la mateixa biblioteca.

Ho organitza: Biblioteques de Barcelona

22 i 23 de desembre

horari comercial

Pl. de Maragall

Metro: Maragall (L4 i L5)

Bus: 19, 45, 47, 50, 51 i 117

Nadal sostenible i solidari:

Visita de la

senyoreta Reciclona

Interactuarà amb el públic animant tothom a participar en els tallers

Ho organitza: Eix Maragall

Dimarts 23 de desembre

17 h

Centre Porta Sóller

Estudiant, s/n (baixos pl. Sóller)

Concert de Nadal

Activitat gratuïta.

Ho organitza: Associació Petits Músics de Nou Barris

Dimarts 23 de desembre

horari comercial

Pl. de la Torre Llobeta

Metro: Maragall (L4 i L5)

Bus: 19, 45, 47, 50, 51 i 117

Nadal sostenible i solidari:

Cercavila Reciclown Nadalenc

Festa amb els residus que es produeixen al Nadal

Ho organitza: Eix Maragall

Dimarts 23 de desembre

horari comercial

Pl. de la Torre Llobeta

Metro: Maragall (L4 i L5)

Bus: 19, 45, 47, 50, 51 i 117

Nadal sostenible i solidari:

Sorteig d'una panera de Nadal

amb productes dels associats de l'Eix Maragall

Ho organitza: Eix Maragall

Dissabte 27 de desembre

17 h

Biblioteca Nou Barris

(Albert Einstein, 2-4)

Metro: Lluçmajor (L4)

Bus: 11, 12, 31, 32, 47, 50, 51, 73 i 76

Taller

Tiro perquè em toca

A partir d'un tauler inspirat en el joc de l'oca, farem un recorregut pels contes tradicionals, a través dels elements que els són característics. Vosaltres en sereu els protagonistes: recordant, explicant, escoltant. A càrrec de Raimon Carreras

Per a infants de 5 a 10 anys

Preu del taller: 3,5 €. Hi cal inscripció prèvia a la mateixa biblioteca.

Ho organitza: Biblioteques de Barcelona

Del 28 de desembre

al 5 de gener

horari comercial

Als entorns de l'eix comercial

Nadal a Nou Barris

Activitats de Reis: patges reials a la Via Júlia i a Virrei Amat, repartiment de cartes per als Reis des de les botigues

Ho organitza: Nou Barris Centre Comerç

Del 29 de desembre

al 5 de gener

Seu del Districte

Metro: Lluçmajor (L4), Virrei Amat (L5)

Bus: 11, 31,

32,34,36,47,50,51,62,76, 81 i 82

Bústia Reial

Dimecres 31 de desembre

a partir de la 1 h

Casal de Barri de Prosperitat

(pl. d'Àngel Pestània)

Metro: Via Júlia (L4)

Bus: 11,50, 51

Festa de Cap d'Any

Amb la Banda del Cochecito Rojo

Adreçat a públic adult. Activitat gratuïta

2, 3 i 4 de gener

de 17 a 19 h

Pl. Roja

Metro: Torre Baró-Vallbona (L11)

Bus: 76, 62 i 51

Renfe: Torre Baró

Carter reial

Recollida de cartes dels nens i les nenes de la zona.

El dia 4 a les 17 h, festa i xocolatada

2, 3 i 4 de gener

horari comercial

Places del pg. de Maragall

Metro: Maragall (L4 i L5)
Bus: 19, 45, 47, 50, 51, 117

Nadal sostenible i solidari:

Audiència dels patges reials

Ho organitza: Eix Maragall

Dissabte 3 de gener

17 h

Biblioteca Nou Barris

(Albert Einstein, 2-4)
Metro: Lluçmajor (L4)
Bus: 11, 12, 31, 32, 47, 50, 51, 73 i 76

Taller

Paisatges infinits

A partir de tres elements de joc diferents (un mural, unes cartes i unes peces de construcció) ens endinsarem en els diferents escenaris dels contes tradicionals: el bosc, la casa, el poble, el castell, la cova... A càrrec de Gina Martí

Per a infants de 5 a 10 anys

Preu: 3,5 €. Hi cal inscripció prèvia a la mateixa biblioteca

Ho organitza: Biblioteques de Barcelona

Dissabte 3 de gener

de 17 a 20 h

Arnau d'Oms amb ptge. de la Ciutat de Mallorca

Metro: Lluçmajor (L4), Virrei Amat (L5) i Fabra i Puig (L1)
Bus: 34, 12, 76, 62, 97, 73, 50, 51, 32, 31, 47, 11, 36, 82, 81 i 71

Carter reial

Els nens i les nenes de Nou Barris podran donar les cartes per als Reis al carter reial i fer-s'hi fotos. Activitat a càrrec de l'Associació Porta-Cultural

Preu de la fotografia: segons la quantitat

Adreçat a un públic infantil i familiar

Dissabte 3 de gener

19 h

Torre Baró

(Sant Quirze Safaja, 3)
Metro: Torre Baró - Vallbona (L11)
Bus: 82, 83
Renfe: Torre Baró

Pessebre vivent

Activitat adreçada a tots els públics

Ho organitza: Parròquia de Sta. Bernardette

Dilluns 5 de gener

18.30 h

Pl. Major del Districte

Metro: Lluçmajor (L4), Virrei Amat (L5)
Bus: 11, 12, 31, 32, 34, 36, 47, 50, 51, 62, 76, 81 i 82

Rebuda del Reis

Espectacle infantil per rebre els Reis

Dilluns 5 de gener

19 h

Metro: Lluçmajor (L4), Via Júlia (L4), Virrei Amat (L5) i Fabra i Puig (L1)
Bus: 11, 12, 31, 32, 34, 36, 47, 50, 51, 62, 71, 73, 76, 81, 82 i 97
Renfe: Sant Andreu Arenal

Cavalcada de Reis

Recorregut: Aiguablava, Via Júlia, pg. de Verdun, Dr. Pi i Molist, pg. de Fabra i Puig fins a l'av. Meridiana.

Ho organitza: Districte de Nou Barris amb la col·laboració del moviment associatiu



Sant Andreu

“Quan veus com et miren els nens,
recordes quan eres petita”

Carla Ródenas
Patge reial

- Com és l'experiència de fer de patge reial?

Tot canvia. Vius l'experiència des de l'altra banda.

Quan veus com et miren els nens, i et volen tocar i volen que els donis caramels, recordes quan eres a baix, de petita.

- Sembla que fer de patge reial cada vegada és menys exclusiu dels nois...

Sí, a la nostra comitiva érem sis noies que ballàvem, i de la nostra franja d'edat, d'uns 17 o 18 anys, les noies érem majoria.

Districte de Sant Andreu

Fins al 4 de gener

Dijous i divendres, 21 h, dissabte, 21.30 h, i diumenge, 18.30 h

saT! Sant Andreu Teatre

(Neopàtria, 54)

Metro: Fabra i Puig (L1)

Renfe: Barcelona-Sant Andreu Arenal

Sketchofrènia

Espectacle adreçat al públic jove i adult. A càrrec de la Cia. Guillem Albà

Preu: 16 €. Les entrades es poden comprar a la taquilla del saT! a partir d'una hora abans de l'espectacle, o al ServiCaixa (per Internet a www.servicaixa.com, al telèfon 902 332 211 o als caixers)

Ho organitzen: Cia. Guillem Albà i saT! Sant Andreu Teatre

Divendres 12 de desembre

22 h

Centre Garcilaso

(Juan de Garay, 116-118)

Metro: Sagrera (L1, L5)

Bus: 20, 62, 71, 96 i 126

Concert Jove:

Hazotea

Del 13 al 21 de desembre

dissabte, 17.30 h. Diumenge, 12 h

saT! Sant Andreu Teatre

(Neopàtria, 54)

Metro: Fabra i Puig (L1)

Renfe: Barcelona-Sant Andreu Arenal

El molinet màgic

Espectacle adreçat al públic familiar. A càrrec de la Cia. Engruna Teatre

Preu: 8 €. Les entrades es poden comprar a la taquilla del saT! a partir d'una hora abans de l'espectacle, o al ServiCaixa (per Internet a www.servicaixa.com, al telèfon 902 332 211 o als caixers)

Ho organitzen: Cia. Engruna Teatre i saT! Sant Andreu Teatre

Diumenge 14 de desembre

de 8 a 21 h

Pl. d'Orfila

Metro: Sant Andreu (L1)

Marató de TV3

Ho organitza: Germandat de Trabucaires i Geganters i Grallers de Sant Andreu en col·laboració amb La Marató de TV3

Dilluns 15 de desembre

17 h

Casal de la Gent Gran Mossèn

Clapés

(Gran de Sant Andreu, 467)

Metro: Torras i Bages (L1)

Bus: 11, 35, 40, 60, 62, 73, 96, 97, 104, 126, 127 i 132

Ball i animació

Dilluns 15 de desembre

18 h

Casal Catòlic de Sant Andreu

(Pons i Gallarza, 58-60)

Metro: Sant Andreu (L1)

Bus: 62, 96, 97, 104 i 126

El Show de Loll Bertran

Ho organitza: Casal de Gent Gran Bascònia

Del 15 al 19 de desembre

Sala d'exposicions del Centre Cívic de La Sagrera

Metro: Sagrera (L1, L5)

Bus: B22, B20, 40, 35 i 34

Mostra de treballs de tallers voluntaris

Mostra de treballs de tallers voluntaris (labors, pintura sobre roba i *patchwork*)

Ho organitza: Centre Cívic de La Sagrera

Del 15 al 19 de desembre

dilluns, dimarts, dijous i divendres

18.15 i 19.45 h

Auditori de l'Escola de Música

(Segadors, 2)

Metro: Sant Andreu (L1) / Bus: 35, 40,

73, 126, B20 / Renfe: Sant Andreu

Comtal / Pàrquing: Segre, 24

dimecres

Auditori del Centre Cívic del Bon

Pastor (pg. d'Enric Sanchis, 12)

Metro: Verneda (L4) / Bus: 42, 73, 11 i

B22 / Pàrquing: Segre, 24

Concerts de Nadal de l'Escola de Música

Concerts a càrrec dels alumnes de l'EMM de Sant Andreu

Places limitades

Ho organitza: EMM de Sant Andreu

Divendres 19 de desembre

17 h

Centre Cívic Bon Pastor

(pg. d'Enric Sanchis, 12)

Bus: 11, 42, 60 i 73

Tallers infantils

I a les 18.30 h, cagatió, animació infantil i xocolatada

Divendres 19 de desembre

20 h

Casal de Gent Gran Baró de Viver

(pg. de Santa Coloma, 104)

Metro: Baró de Viver (L1)

Bus: 11, 35, 42 i 60

Sopar de Nadal i ball

Divendres 19 de desembre

21 h

Església de Sant Pacià

(Monges - Fabra i Puig)

Metro: Fabra i Puig (L1)

Renfe: Sant Andreu Arenal

Concert de Nadal Orfeó La Lira

Ho organitza: Orfeó La Lira

Divendres 19 de desembre

22 h

Centre Garcilaso

(Juan de Garay, 116-118)

Metro: Sagrera (L1, L5)

Bus: 20, 62, 71, 96 i 126

Concert Jove:

Underdogs + Creator

Dissabte 20 de desembre

20 h

Centre Cívic Bon Pastor

(pg. d'Enric Sanchis, 12)

Bus: 11, 42, 60 i 73

Concert de Nadal:

Coral Amics del Bon Pastor

Dissabte 20 de desembre

12 h
Centre Cívic Bon Pastor
(pg. d'Enric Sanchis, 12)
Bus: 11, 42, 60 i 73

Titelles

Amb el grup Penjim Penjam

Dilluns 22 de desembre

17 h
Complex esportiu municipal del Bon Pastor
(Costa Daurada, 12-16)
Bus: 11, 42, 60 i 73

Ball

Ho organitza: Casal de la Gent Gran Bon Pastor

Dilluns 22 de desembre

17 h
Biblioteca Ignasi Iglésias-Can Fabra (Segre, 24-32)
Metro: Sant Andreu (L1)
Renfe: Sant Andreu Comtal / Bus: 11, 35, 40, 73, 126, B-20, B-22 i N-9

Taller

Tiro perquè em toca

A partir d'un tauler inspirat en el joc de l'oca, farem un recorregut pels contes tradicionals, a través dels elements que els són característics. Vosaltres en sereu els protagonistes: recordant, explicant, escoltant. A càrrec de Raimon Carreras

Per a infants de 5 a 10 anys
Preu del taller: 3,5 €. Hi cal inscripció prèvia a la mateixa biblioteca.
Ho organitza: Biblioteques de Barcelona

Del 22 al 28 de desembre

Dilluns, dimarts, dimecres i dissabte,
17.30 h. **Diumenge, 12 h**
saT! Sant Andreu Teatre
(Neopàtria, 54)
Metro: Fabra i Puig (L1)
Renfe: Barcelona-Sant Andreu Arenal

Conte de Nadal

Espectacle adreçat al públic familiar. A càrrec de la Cia. Sim Salabim

Preu: 8 €. Les entrades es poden comprar a la taquilla del saT! a partir d'una hora abans de l'espectacle, o al ServiCaixa (per Internet a www.servicaixa.com, al telèfon 902332211 o als caixers)

Ho organitzen: Cia. Sim Salabim i saT!
Sant Andreu Teatre

Dissabte 27 de desembre

11 h
Espai Multimèdia

Taller de software

Els infants podran intectuar amb el *software* Kid Pix, que potencia la creativitat i la producció gràfica en suports digitals. Els participants elaboraran un mural conjunt amb dibuixos sobre la diversitat cultural

Edat recomanada: de 5 a 10 anys.
Hi cal inscripció prèvia

Dilluns 29 de desembre

17 h
Biblioteca Ignasi Iglésias-Can Fabra
(Segre, 24-32)
Metro: Sant Andreu (L1)
Renfe: Sant Andreu Comtal
Bus: 11, 35, 40, 73, 126, B20, B22 i N9

Taller

Patac de jocs

Creació literària i expressió plàstica, al voltant de la poesia. Tot un joc, basat en les propostes del llibre *Un passeig pel sostre*. A càrrec de Mariona Trenchs

Per a infants de 5 a 10 anys.
Preu: 3,5 €. Hi cal inscripció prèvia a la mateixa biblioteca.

Ho organitza: Biblioteques de Barcelona

Dissabte 31 de gener

17 h
Sala d'actes del Centre Cívic de la Sagrera
Metro: Sagrera (L1, L5)
Bus: B22, B20, 40, 35 i 34

Espectacle infantil

Espectacle infantil i familiar a càrrec de Zia Guantazo

Recomanat a partir de 6 anys
Ho organitza: Centre Cívic de la Sagrera

Divendres 2 de gener

22 h
Centre Garcilaso
(Juan de Garay, 116-118)
Metro: Sagrera (L1, L5)
Bus: 20, 62, 71, 96 i 126

Concert Jove:

Pinku Jisatsu

Divendres 2 de gener

Beat Domènec el Savi

El Rei Melcior recollirà les cartes

Ho organitza: Centre Cívic Baró de Viver

3 i 4 de gener

d'11 a 14 h i de 17 a 21 h
Plaça del Comerç
Metro: Sant Andreu (L1)

La haima reial: la carta als Reis

Activitat a càrrec de dos patges de Ses Majestats els Reis d'Orient, que recolliran les cartes dels nens en una haima autèntica

Ho organitza: Eix Comercial de Sant Andreu

Dilluns 5 de gener

17.30 h
Sortida: Estació de Sant Andreu Comtal (pl. de l'Estació, 1)
Renfe: Sant Andreu Comtal
Metro: Sant Andreu (L1)
Bus: 11, 35, 40, 60, 73 i 126

Cavalcada de Reis



Sant Martí

“ La gent ens animava pel carrer,
va ser una experiència molt
acollidora ”

Maria Gausí

Participant en la cursa de Sant Silvestre del 2007

- Com decideixes anar a córrer l'últim dia de l'any?

Vam anar-hi 5 amics. La veritat és que anar a córrer el dia 31, quan tothom està pensant en el sopar i les campanades, és una forma molt diferent de viure aquest dia.

- Després de la cursa, no estàveu prou rebentats com per anar a celebrar el Cap d'Any?

Una mica, però vam aguantar tota la nit!

Districte de Sant Martí

Fins al 24 de desembre

Centre Cívic Besòs

(rbla. de Prim, 87-89)

Metro: Besòs i Besòs Mar (L4)

Tramvia: Besòs i Alfons el Magnànim (T-5) i Maresme – Fòrum (T-4) / Bus: 36, 43, 56, 60, 141, B21, B23 i N6

Per Nadal, no t'atipis!

Propostes pràctiques sobre el consum excessiu i les seves conseqüències, oferint alternatives

Ho organitza: Centre Cívic Besòs

Dissabte 13 de desembre

12 h

L'Auditori

(Lepant, 150)

Metro: Glòries i Marina (L1), Monumental (L2) i Bogatell (L4) / Bus: 6, 7, 10, 56, 62, B21, B25, N0, N2, N3, N7 i N11 / Tramvia: Línia T4 (Auditori/ Teatre Nacional) / Renfe: 1, 3, 4 i 7 (Arc de Triomf) / Bicing: Estació c. Padilla, 159

Orquestra i Banda del Conservatori Municipal de Música

Activitat de pagament

Ho organitza: Institut d'Educació, Conservatori Municipal de Música de Barcelona

13 i 21 de desembre

de 17 a 20 h

Teatre del CEIP la Caixa

(Andrade, 182)

Metro: Sant Martí (L2) /

Bus: 40, 42, 56, 60 i B24 (per la Gran Via) 33, 43, 44 i B21 (per la rbla. de Guipúscoa)

La Trobada de "Coros rocieros" a Sant Martí

El públic assistent podrà col·laborar en una campanya solidària portant joguines; l'Associació de la Comarca de La Estepa les donarà a dues parròquies.

Ho organitza: Associació Centro Andaluz de la Comarca de Estepa y Sierras del Sur

13 i 20 de desembre

d'11 a 13 h

Marià Aguiló, entre Llull i Pere IV

Metro: Poblenou (L4)

Taller

Pessebres i mòbils

Amb materials reciclats

Ho organitza: Associació de Comerciants de Marià Aguiló de Dalt

Dimarts 16 de desembre

18 h

Sala d'actes del Centre Cívic Sant Martí

(Selva de Mar, 215)

Metro: Bac de Roda (L2)

Bus: 33, 43, 44, 56, 60 i 71

Una mà de ginjols

Una bona oportunitat per conèixer la llengua de signes catalana a través d'un conte i d'una cançó.

Activitat per a infants a partir de 4 anys

Ho organitza: Consorci de Biblioteques de Barcelona. Biblioteca Sant Martí
Amb la col·laboració d'El Cep i la Nansa Edicions (col·lecció Ginjoler)

Dimecres 17 de desembre

de 17 a 20 h

Rogent (entre València i Mallorca)

Metro: Clot (L1, L2) / Renfe

Nadal Solidari

Cantada solidària de Nadales

Corals dels Casals de Gent Gran de Sant Martí i altres entitats

Activitat familiar

Ho organitza: Districte de Sant Martí

Diumenge 21 de desembre

12 h

Sala d'actes del Centre Cívic Sant Martí

(Selva de Mar, 213-215)

Metro: Bac de Roda i Sant Martí (L2)

Bus: 26, 40, 60, 56, B21, 33, 43, 44 i B-24

Matí infantil

Teatre nadalenc i cagatió

A càrrec de Dramàtic Grup

Ho organitza: Centre Cívic Sant Martí i Colla de Gegants de la Verneda-Sant Martí

Dilluns 22 de desembre

de 10 a 18.30 h

Es recullen i es tornen els nens i les nenes al CCCB

Metro: Maresme/El Fòrum (L4)

Bus: 36 i 43

Extres Nadal:

Sortida al Saló de la Infància

Ho organitza: Casal Infantil Municipal "El Vaixell"

Dimarts 23 de desembre

de 10.30 a 15 h

Es recullen i es tornen els nens i les nenes al CCCB

Metro: Maresme/El Fòrum (L4)

Bus: 36 i 43

Extres Nadal:

Excursió

Ho organitza: Casal Infantil Municipal "El Vaixell"

Dimarts 23 de desembre

17 h

Biblioteca Xavier Benguerel

(av. del Bogatell, 17)

Metro: Bogatell i Ciutadella (L4), Marina (L1) / Bus: 10, 14, 26, 36, 41, 71 i 92

Taller

Patac de jocs

Creació literària i expressió plàstica al voltant de la poesia. Tot un joc, basat en les propostes del llibre *Un passeig pel sostre*. A càrrec de Mariona Trenchs

Per a infants de 5 a 10 anys

Preu: 3,5 €. Hi cal inscripció prèvia a la mateixa biblioteca

Ho organitza: Biblioteques de Barcelona

Dimarts 23 de desembre

17 h

Biblioteca Xavier Benguerel

(av. del Bogatell, 17)

Metro: Bogatell i Ciutadella (L4) i Marina (L1) / Bus: 10, 14, 26, 36, 41, 71 i 92

Taller

Paisatges infinits

A partir de tres elements de joc diferents (un mural, unes cartes

i unes peces de construcció) ens endinsarem en els diferents escenaris dels contes tradicionals: el bosc, la casa, el poble, el castell, la cova...
A càrrec de Gina Martí

Per a infants de 5 a 10 anys
Preu: 3,5 €. Hi cal inscripció prèvia a la mateixa biblioteca

Ho organitza: Biblioteques de Barcelona

Dimecres 31 de desembre

17.30 h

Selva de Mar amb pg. del Taulat (sortida)

Metro: Poblenou i Selva de Mar (L4)
Bus: 26, 36, 41 i 141

Cursa dels Nassos - X Sant Silvestre de Barcelona

Recorregut: pg. de Garcia Faria, pg. de Calvell, Llacuna, Salvador Espriu, Dr. Aiguader, pl. de Pau Vila, Pla de Palau, av. del Marquès de l'Argentera, pg. de Circumval·lació, Marina, av. Meridiana, Bolívia, Ciutat de Granada, Almogàvers, Roc Boronat, av. Diagonal

Arribada: Selva de Mar amb pg. del Taulat

Inscripció obligatòria a www.bcn.cat/santsilvestre i als diversos establiments autoritzats (consulteu el web). Preu de la inscripció: 12 €

Ho organitza: Agrupació Atlètica Catalunya, Institut Barcelona Esports

2 i 3 de gener

Recollida de joguines (Campanya de Reis)

El CIM "El Vaixell" recollirà joguines dels diferents centres (Med-Fitness, Júpiter i altres entitats col·laboradores) i les portaran i organitzaran per edats a l'escola Sagrat Cor

Recollida de joguines a càrrec del CIM "El Vaixell", Serveis Socials i Comissió de mares de "El Vaixell".

Ho organitza: Med-Fitness, C. E. Júpiter, Escola Sagrat Cor

3 i 4 de gener

de 17 h a 20.30 h

Rbla. de Guipúscoa

(entre Cantàbria i Puigcerdà)
Metro: Sant Martí (L2)
Bus: 26, 33, 40, 43, 44 i B24

Patge reial a Sant Martí Eix Comercial

Recollida de cartes de Ses Majestats els Reis d'Orient. La foto amb el patge reial tindrà un cost de 3 €

Activitat adreçada a tots els públics, però especialment als infants i les seves famílies

Ho organitza: Sant Martí Eix Comercial

Dilluns 5 de gener

Metro: Besòs Mar (L4)

Bus: 36 i 43

Repartiment de joguines (Campanya de Reis)

Educadors del CIM "El Vaixell" i voluntaris repartiran a l'escola Sagrat Cor els lots de joguines a les diferents famílies facilitades per Serveis Socials, Parròquies i PIJ del Besòs

Ho organitza: Med-Fitness, C. E. Júpiter, Escola Sagrat Cor

Dilluns 5 de gener

de 17.30 a 21.30 h, aprox.

Besòs

Metro: Maresme/El Fòrum (L4)

Bus: 36 i 43

Cavalcada de Reis al barri del Besòs

Ho organitza: CIM "El Vaixell", Comissió de Mares del Vaixell, Amics Rambla de Prim

Dilluns 5 de gener

A partir de les 17.30 h

Eix Prim

Metro: La Pau (L4 i L2) i Besòs (L4)

Cavalcada de Reis a l'Eix Prim

Recorregut: Fòrum-Josep Pla, Lluç, rbla. de Prim, Binefar, rbla. de Guipúscoa, Cantàbria, Gran Via i Paraguai

Ho organitza: Coordinadora d'Entitats Eix Prim, amb el suport del Districte de Sant Martí

Dilluns 5 de gener

A partir de les 18.30 h

Poblenou

Metro: Selva de Mar (L4)

Bus: 7, 36, 41 i 141

Cavalcada de Reis al Poblenou

Recorregut: Selva de Mar, Diagonal, Bac de Roda, Perú, Bilbao, Tànger, rbla. del Poblenou, pg. del Taulat, Marià Aguiló, Pallars, Bilbao, pg. del Taulat, Provençals, Ramon Turró, Espronceda, pl. de Trueta

Ho organitza: ACR Comissió de Festes de Carrers del Poblenou, amb el suport del Districte de Sant Martí

Dilluns 5 de gener

A partir de les 19 h

Clot-Camp de l'Arpa

Metro: Clot (L1, L2) i Camp de l'Arpa (L5) Renfe

Cavalcada de Reis al Clot-Camp de l'Arpa

Cavalcada de Reis per diferents carrers del Clot-Camp de l'Arpa, a càrrec de la Federació d'Entitats del Clot-Camp de l'Arpa, amb el suport del Districte de Sant Martí
Recorregut: cantonada Trinxant-Freser, Navas, Ripollès, pl. de Can Robacols, Josepa Massanés, Degà Bahí, Muntanya, Mallorca, Dos de Maig, València, Rogent, Aragó, Clot i Mercat del Clot

Ho organitza: Federació d'Entitats del Clot-Camp de l'Arpa



Fires

nadalenques

Fins al 23 de desembre

de 10 a 21 h

Av. de la Catedral / pl. Nova

Metro: Jaume I (L4) i Urquinaona (L1)

Fira de Santa Llúcia

Ho organitza: Associació de Firaires de Santa Llúcia

Fins al 22 de desembre

de 10 a 22 h

Del 23 de desembre

al 5 de gener

de 10 a 22 h

Via Júlia (marquesina)

Metro: Via Júlia (L4)

Bus: 12, 50, 51, 60, 76, 80 i 81

Fires de Nadal i Reis

Ho organitza: Districte de Nou Barris

Fins al 24 de desembre

de 10 a 22 h

Pl. de Sants - Joan Güell

Metro: Plaça de Sants (L1, L5)

Bus: 30, 56, 57, 115 i 157

Fira de Nadal

Fira amb productes nadalencs

Ho organitza: Associació Fira de Nadal i Artesans de Sants

**Del 13 al 24 de desembre i
del 29 de desembre al 5 de gener**

de 12 a 21 h

Av. Diagonal-Gandesa

Metro: Les Corts i Maria Cristina (L3)

Bus: 7, 15, 43, 59, 63, 68, 70 i 72

Joves creadors

Venda de productes de disseny

Del 19 de desembre

al 5 de gener

de 10 a 21 h

Gran Via

(entre Rocafort i Muntaner)

Metro: Urgell (L1) / Bus: 9, 41, 50 i 56

Fira de Nadal i de Reis a la Gran Via

Ho organitza: Associació de Firaires de la Fira de Sant Tomàs

Fins al 22 de desembre

d'11 a 21 h

Argenteria

Metro: Jaume I (L4)

Bus: 17, 19, 40, 45 i 120

Bicing: pl. Comercial i Marquès de l'Argentera / Pàrquing: pl. d'Antoni Maura i pg. de Lluís Companys

10a Mostra d'Artesania de Sant Eloi

Ho organitza: ACAR Associació d'artesans i Comerciants per a la promoció de la Vilanova de la Ribera i Eix Comercial BCN de Palau a Palau

Fins al 23 de desembre

de 10 a 21 h

Pl. de la Sagrada Família

Metro: Sagrada Família (L2, L5)

Bus: 10, 19, 33, 34, 43, 44, 48, 50 i 51

Fira de Nadal a la Sagrada Família

Cada dia hi haurà grups d'animació, que repartiran globus i caramels, així com degustació de vins i galetes. Durant els dies 6, 7 i 8 es faran tallers infantils de serigrafia, pintura de roba i d'altres. El 8 de desembre a les 12 h se celebrarà la benedicció. El pare Noel visitarà la Fira els dies 13 i 16 de desembre a les 18 h

Ho organitza: Associació de Firaires de la Fira de la Sagrada Família

20 i 21 de desembre

Matins

Pl. de Sarrià

XXXIII Fira de Nadal

Ho organitza: Associació de veïns de Sarrià

Divendres 12 de desembre

de 17.30 a 19 h

Centre Cívic Zona Nord

(av. dels Rasos de Peguera, 19-25. Ciutat Meridiana)

Metro: Torre Baró-Vallbona (L11)

Rodalies Renfe: Torre Baró

Bus: 51, 62, 76, 80, 81, 83, 97, 159 i N-3

Fireta de Nadal

Ho organitza: Comissió d'Infància Zona Nord

13 i 20 de desembre,

i 3 de gener

de 10 a 14 h i de 17 a 20 h

Marià Aguiló (entre Lluïl i Pere IV)

Metro: Poblenou (L4)

Comerç al carrer i fira de brocanters

El dia 13 de desembre no hi haurà fira de brocanters, només el comerç al carrer

Ho organitza: Associació de comerciants de Marià Aguiló de Dalt

Dissabtes 13 i 20 de desembre

d'11 a 21 h

Jardins de Clara Campoamor

Metro: Les Corts i Maria Cristina (L3)

Bus: 7, 15, 43, 59, 63, 68, 70 i 72

Art-Directe

Col·lectiu de pintors

Dies 3, 4 i 5 de gener

Tot el dia

Pl. de Comas

Metro: Les Corts i Maria Cristina (L3)

Bus: 7, 15, 43, 59, 63, 68, 70 i 72

Espai d'Art i Fira d'Artesans

Compreu amb seny!

La compra de productes de venda ambulants i legal afavoreix les xarxes d'explotació laboral infantil i adulta, en els països d'origen. Comprar aquests productes vol dir perpetuar les xarxes de tràfic de persones, que n'obtenen grans beneficis econòmics. D'altra banda, es corre el risc de ser defraudat respecte de la procedència i la qualitat del producte.



Del 19 de desembre al 5 de gener,
als 46 mercats municipals

Campanya de Reis

Es repartiran Cartes Reials als establiments,
i la Reial Casa de Correus de l'Orient posarà bústies
per tal de recollir totes les cartes.

Ho organitza: Institut Municipal de Mercats de Barcelona

Activitats als mercats

Des de principis de desembre**horari comercial****Barri de Sant Antoni**

Metro: Sant Antoni (L2), Paral·lel (L3) i Universitat (L1)

Comerços de Sant Antoni

Els establiments de Sant Antoni adherits al SACC i els establiments del Mercat, dels Encants i del Dominical de Sant Antoni sortegen vals de compra. El número premiat coincidirà amb el sorteig del Nen. També es regalarà el calendari "Sant Antoni, una història viva", que vol servir per recuperar la memòria històrica del barri.

Ho organitza: Sant Antoni Comerç

Del 16 de desembre**al 5 de gener****Mercat del Ninot**

Nadal al Ninot

Del 16 de desembre al 5 de gener: exposició d'animals vius
24 de desembre: sorteig de regals i vals de compra. Se sortegen 1 cotxe, 3 creuers, 3 televisors, 2 rellotges i 15 paneres de Nadal amb 22 vals de compra

Ho organitza: Associació de Comerciants del Mercat del Ninot

Del 20 al 31 de desembre

Trenet d'Horta

Trenet de Nadal que circularà pels carrers de l'Eix Comercial

Els comerciants obsequiaran amb descomptes per pujar-hi

Ho organitza: l'Associació de Comerciants del Mercat d'Horta, Institut Municipal de Mercats de Barcelona

21, 23 i 24 de desembre**horari comercial****Mercat del Carmel**

Nadal al Carmel

Diumenge 21 de desembre:

sorteig de 20 paneres

Dimarts 23 de desembre:

sorteig de 20 paneres

23 i 24 de desembre:

cagatió

dimecres 24 de desembre:

sorteig de 6 pernills, 8 capons, 6 paneres

Ho organitza: Associació de Comerciants del Mercat del Carmel

Diumenge 21 de desembre**Eix Comercial d'Horta**

Cavalcada del pare Noel

Ho organitza: Associació de Comerciants del Mercat d'Horta i Institut Municipal de Mercats de Barcelona

Del 22 de desembre**al 5 de gener**

de 7 a 14 h (dijous, també de 17 a 20 h, divendres, de 7 a 20 h i dissabte, de 7 a 15 h)

Traversera de les Corts, 215Metro: Les Corts i Maria Cristina (L3)
Bus: 7, 15, 43, 59, 63, 68, 70 i 72

Repartiment de cartes reials

Ho organitza: Mercat de les Corts

Dimarts 23 de desembre**consulteu-ne l'horari****Pati del Mercat d'Horta**

Cagatió d'Horta

Ho organitza: l'Associació de Comerciants del Mercat d'Horta i Institut Municipal de Mercats de Barcelona

Dimarts 23 de desembre**d'11 a 14 h i de 16 a 19 h****Pg. de Valldaura**

(davant del Mercat de la Guineueta)

Inflables

al pg. de Valldaura

Ho organitza: Associació de Comerciants del Mercat de la Guineueta i Institut Municipal de Mercats de Barcelona

23 i 24 de desembre**Mercat de Canyelles**

Contacontes a Canyelles

Ho organitza: Associació de Comerciants del Mercat de Canyelles i Institut Municipal de Mercats de Barcelona

Fins al 30 de desembre**durant l'horari d'obertura dels establiments comercials****Comerços de Sant Gervasi i parades del Mercat de Sant Gervasi**

Comerç de Sant Gervasi

Els veïns que comprin al barri participen en el sorteig de Reis

Ho organitza: Barnavasi - Mercat de Sant Gervasi

Dimarts 24 de desembre**d'11.30 a 14 h****Mercat de la Guineueta**

Animació i cagatió a la Guineueta

A càrrec de La Companyia

Ho organitza: Associació de Comerciants del Mercat de la Guineueta

Del 27 de desembre**al 5 de gener****horari comercial****Mallorca, 425**Metro: Sagrada Família (L2, L5)
Bus: 19, 33, 34, 44, 50 i 51

Animació a la Sagrada Família

Recollida de joguines i castell inflable. La primera setmana de gener hi haurà un patge dels Reis d'Orient

Ho organitza: Mercat de la Sagrada Família

Fins al 7 de gener**horari comercial****Mercat de la Concepció**

Aragó, 313

Metro: Girona (L4)

Bus: 19, 39, 43, 44, 45 i 47

Animació a la Dreta de l'Eixample

Instal·lació del pessebre i de l'arbre de Nadal, cagatió solidari, activitats infantils i missatger reial, cantada d'havaneres, concurs de dibuix infantil, inflables al ptge. de les Escoles i sorteig de vals de compra

Ho organitza: Mercat de la Concepció

A photograph of a museum interior. A person in a dark coat is seen in silhouette, looking at a display case on the left. The room features stone walls and a large arched window on the right that is brightly lit from the outside. A red fire extinguisher is visible near the base of the window. The overall atmosphere is warm and quiet.

Nadal als museus

Activitats

Diumenge 21 de desembre

11.30 h

**Museu Nacional d'Art de Catalunya-
MNAC (Palau Nacional, Parc de
Montjuïc)**

Metro: Espanya (L1, L3)

Bus: 50, 55, 61 / FGC: Espanya (L8,
S33, S4, S8, R5 i R6)

Taller

El ball del bestiar

Veniu a ballar amb un munt
d'animals fantàstics! Us esperen
a la col·lecció d'art romànic del
museu: el lleó-àliga, el drac...

Per a infants de 6 a 10 anys

Preu: consulteu-lo al museu

**21, 23, 24, 28 i 31 de desembre
i 2, 3, 5, 11 i 18 de gener**

11.30 h

**Museu Nacional d'Art de Catalunya-
MNAC (Palau Nacional, Parc de
Montjuïc)**

Metro: Espanya (L1, L3)

Bus: 50, 55 i 61 / FGC: Espanya (L8,
S33, S4, S8, R5 i R6)

Taller

Juli González, en família

Heu vist mai un home-cactus?
I una dona transformant-se en
llorer? El MNAC us proposa
descobrir l'obra de l'escultor Juli
González, a través de diverses
propostes lúdiques.

Per a infants a partir de 5 anys

Preu: a consultar amb el museu

**22, 23, 24, 29, 30 i 31
de desembre i 2 i 5 de gener**

11 h

Museu Marítim - Reials Drassanes

Av. de les Drassanes, s/n

Metro: Drassanes (L3)

Bus: 14, 18, 36, 38, 57 i 59

Bus turístic: ruta sud (blava)

Joc de pistes

Misteri a la Xina

Seguirem els passos de
l'intrèpid explorador xinès

Zheng He per trobar les traces
de les seves expedicions. En el
marc de l'exposició "Els mars de
Zheng He".

Per a infants de 3 a 6 anys. Preu: 3,60 €

**22, 24, 29 i 31 desembre
i 2 i 5 de gener**

11 h

**Museu d'Art Contemporani de
Barcelona - MACBA**

(pl. dels Àngels, 1)

Metro: Catalunya (L1, L3) i

Universitat (L1, L2)

Bus: 9, 14, 16, 17, 22, 24, 38, 41, 55,
58, 59, 66, 91 i 141

FGC Catalunya

Bus turístic: rutes sud (blava) i nord
(vermella)

Taller

Explorant llenguatges

L'activitat comença amb una
visita comentada a la col·lecció
MACBA, seguida d'una activitat
creativa per activar la imaginació
i la fantasia

Per a infants de 6 a 10 anys

Preu: 4 € (inclou un acompanyant adult)

**22, 23, 29 i 31 desembre
i 2 de gener**

10.30 h

Museu Picasso (Montcada, 15-23)

Metro: Jaume I (L4)

Bus: 17, 19, 40 i 45

Taller

El quadre ets tu

Un taller sobre els conceptes
de reinterpretació i d'apropiació
en el món de l'art. Després
d'observar els olis de la sèrie de
Las Meninas i analitzar-los, els
participants en el taller triaran
el seu personatge preferit i es
convertiran en ell

Per a infants de 6 a 12 anys

Preu: 2 € (visita dinamitzada + taller).

Hi cal inscripció prèvia a l'adreça
museupicasso_reserves@bcn.cat

**22, 23, 24, 29, 30 i 31
de desembre i 2 i 5 de gener**

11 h

Museu Marítim - Reials Drassanes

Av. de les Drassanes, s/n

Metro: Drassanes (L3)

Bus: 14, 18, 36, 38, 57 i 59

Bus turístic: ruta sud (blava)

Joc de pistes

Botí de Nadal

El pirata Pocapena necessita
voluntaris per trobar el tresor
que ha perdut i que tenia
pensat compartir amb la seva
tripulació... vindreu a ajudar-lo?

Per a infants de 3 a 6 anys. Preu: 3,6 €

Dimarts 23 de desembre

10 h

Museu de la Música. L'Auditori

(Padilla, 155)

Metro: Marina (L1) i Monumental (L2)

Bus: 6, 7, 10, 56, 62, B21 i B25

Tramvia T4: Auditori-Teatre Nacional

Renfe: Clot o Arc de Triomf

Taller

Els pastors músics

Taller-visita dinamitzada
per conèixer quins són els
instruments musicals més
relacionats amb el Nadal

Per a infants de 6 a 12 anys. Preu: 8 €

Dimarts 23 de desembre

d'11 a 13 h

Museu de Ceràmica.

Palau Reial de Pedralbes

(av. Diagonal, 686)

Metro: Palau Reial (L3) / Bus: 7, 33, 63,

67, 68, 74, 75, 78, L51 i L61

Bus Turístic: ruta nord (vermella)

Taller

Decora el Nadal amb ceràmica

Visita dinamitzada + taller on
els més petits faran figuretes
de fang per a l'arbre de Nadal i
els més grans treballaran en la
creació d'un fanalet

Activitat per a infants de 3 i 12 anys

Preu: 7 €

Hi cal inscripció prèvia. Places limitades

23 i 24 de desembre

11 h

Fundació Joan Miró

(Parc de Montjuïc)

Bus: 50 i 55 / Funicular de Montjuïc

Taller**A petita escala**

Després d'un recorregut per la Fundació, comença un taller de muntatge de l'edifici, per tal de conèixer-ne les interioritats

Per a infants de 6 a 12 anys
Preu: 3 €

Dimecres 24 de desembre

11 h

Disseny Hub Barcelona**Museu de les Arts Decoratives.****Palau Reial de Pedralbes**

(av. Diagonal, 686)

Metro: Palau Reial (L3)

Bus: 7, 33, 63, 67, 68, 74 i 75

Bus Turístic: ruta nord (vermella)

Troba i pinta les cadires dels tres Reis d'Orient

Visita dinamitzada + taller.
Activitat consistent a trobar els tres Reis a les sales del museu i després pintar-los

Activitat per a nens de 3 a 6 anys
Durada: 1 h 30 min
Entrada individual: 7 €; grups: 3,50 €
Hi cal inscripció prèvia

Dimecres 24 de desembre

11 h

Disseny Hub Barcelona**Museu de les Arts Decoratives.****Palau Reial de Pedralbes**

(av. Diagonal, 686)

Metro: Palau Reial (L3)

Bus: 7, 33, 63, 67, 68, 74 i 75

Bus Turístic: ruta nord (vermella)

Fes una nadala desplegable

Visita dinamitzada + taller de manipulació de paper per fer una nadala desplegable.

Durada: 2 h
Activitat per a nens de 6 a 12 anys.
A càrrec de Disseny Hub Barcelona
Entrada individual: 7 €; grups: 3,50 €

Del 24 de desembre**al 6 de gener**

de dimarts a dissabtes, de 10 a 19 h; diumenges i festius, de 10 a 15 h

Museu Frederic Marès

(pl. de Sant Lu, 5 i 6)

Metro: Jaume I (L4) / Bus: 17, 19, 40 i 45 / Bus turístic: ruta sud (Barri Gòtic)

Taller**Teatres de joguina**

A través de la lectura d'un conte, pintarem i muntarem alguns elements d'un teatre de joguina. Taller relacionat amb la Sala de Diversions del Gabinet del Col·leccionista

Per a infants de 6 a 12 anys
Preu: 2,5 € per nen. Hi cal inscripció prèvia (932 562 500). Places limitades

Dissabte 27 de desembre

20 h

Museu de Ciències Naturals**de Barcelona** (pg. de Picasso, s/n)

Metro: Barceloneta (L4), Jaume I (L4) i Arc de Triomf (L1) / Bus: 14, 39, 40, 42, 51, 141 i B25 / Renfe: Arc de Triomf
Bus Turístic: ruta sud (blava)

Taller**Nit de Rol: l'enigma de la joia del museu**

Durant aquesta nit, alguns dels treballadors cedeixen les seves tasques i personalitats en una trama que girarà al voltant de la joia del Museu

Joc de rol. Durada: 3 h 30 min
Adreçat a nois i noies de 14 a 18 anys

Diumenge 28 de desembre**de 10 a 14 h****Museu de Ciències Naturals****de Barcelona**

(pg. de Picasso, s/n)

Metro: Barceloneta (L4), Jaume I (L4) i Arc de Triomf (L1)

Bus: 14, 39, 40, 42, 51, 141 i B25

Renfe: Arc de Triomf

Bus Turístic: ruta sud (blava)

Taller**III Gimcana dels errors**

Joc de pistes ple de sorpreses.

Activitat individual, per a grups i famílies
A partir de 6 anys. Durada: 1 h 30 min

Diumenge 28 de desembre

10.30 h

Jardí Botànic (Dr. Font i Quer, 2)

Metro: Espanya (L1 i L3) / Bus: 50, 55 i

Bus turístic - Parc de Montjuïc / Escalles mecàniques (des de la pl. d'Espanya)

Taller**Fem animals amb plantes?**

Es fan diferents formes d'animals teixint i doblegant les fulles de palmera amb una tècnica molt bàsica de cistelleria

Preu: menors de 16 anys, 2 €; adults: 3 €
Activitat familiar adreçada especialment a nens i nenes de 6 a 16 anys

Ho organitza: Jardí Botànic (MCNB)

Diumenge 28 de desembre

12.15 h

Jardí Botànic (Dr. Font i Quer, 2)

Metro: Espanya (L1, L3) / Bus: 50, 55,

Bus turístic - Parc de Montjuïc / Escalles mecàniques (des de la pl. d'Espanya)

Taller**Flors amb fulles**

Taller individual amb tiges de cànem de Nova Zelanda acabades de collir

Durada: 1 h 30 min. A partir de 16 anys
Preu: 4 €

Ho organitza: Jardí Botànic (MCNB)

Cada dia, excepte els dilluns no festius

de dimarts a dissabte, de 10 a 14 h i de 16 a 19 h

diumenges, de 10 a 15 h**Museu d'Història de Barcelona**

(pl. del Rei, s/n)

Metro: Catalunya (L1, L3) i Jaume I (L4)

Bus: 17, 19, 40 i 45

Bus Turístic: ruta sud (blava)

Taller**La Barcelona de Lucius Minucius**

Joc de pistes consistent a contestar les preguntes de la col·lecció "La Barcelona de Lucius Minucius" mentre es recorre el subsòl arqueològic del museu o altres vestigis de l'antiga Barcino

Durada: 1 hora 30 min
Activitat per a nens i nenes de 6 a 14 anys
Preu: 2 € + entrada al museu

Dimarts 30 de desembre**10.30 h****Museu d'Història de Barcelona**

(pl. del Rei, s/n)

Metro: Catalunya (L1 i L3), Jaume I (L4)

Bus: 17, 19, 40, 45

Bus Turístic: ruta sud (blava)

Taller**Vols jugar com els romans?**

Taller per conèixer i jugar als jocs dels nens i les nenes romans d'ara fa 2.000 anys

Per a nens i nenes de 6 a 10 anys

Durada: 3 h. Preu: 6 €

Informació i reserves: 932 562 122;

reserves-mhcb@bcn.cat

Dimarts 30 de desembre**11 h****Museu Tèxtil i d'Indumentària.****Palau Reial de Pedralbes**

(av. Diagonal, 686)

Metro: Palau Reial (L3)

Bus: 7, 33, 63, 67, 68, 74 i 75

Bus Turístic: ruta nord (vermella)

Taller**Fes amb fils i roba una figura per a l'arbre**

Visita dinamitzada + taller per elaborar una figura amb robes i fils de colors

A càrrec de Disseny HUB Barcelona

Activitat per a nens i nenes de 3 a 6 anys.

Durada: 1 h 30 min. Entrada individual:

7 €; grups: 3,50 €. Cal inscripció prèvia

Dimarts 30 de desembre**11 h****Museu Tèxtil i d'Indumentària.****Palau Reial de Pedralbes**

(av. Diagonal, 686)

Metro: Palau Reial (L3)

Bus: 7, 33, 63, 67, 68, 74 i 75

Bus Turístic: ruta nord (vermella)

Taller**"Personalitza't el tovalló per al Nadal**

Visita dinamitzada + taller per fer una argolla combinant fils de colors

Activitat per a nens i nenes de 6 a 12 anys.

Durada: 2 h. Entrada individual: 7 €; grups:

3,50 €. Hi cal inscripció prèvia

Dimarts 30 de desembre**12 h****Museu de Ciències Naturals****de Barcelona** (pg. de Picasso, s/n)

Metro: Barceloneta (L4), Jaume I (L4) i

Arc de Triomf (L1)

Bus: 14, 39, 40, 42, 51, 141, B25

Renfe: Arc de Triomf

Bus Turístic: ruta sud (blava)

Taller**Les abelles de la mel**

Per conèixer la vida de les abelles –com es comuniquen i com s'orienten– de la mà d'un equip d'apicultors.

Taller per a nens i nenes a partir de 6 anys.

Durada: 1 h 30 min.

Tallers individuals (3 €) i per grups (78 €)

Dimarts 30 de desembre**12 i 13 h****Museu de Ciències Naturals****de Barcelona**

(pg. de Picasso, s/n)

Metro: Barceloneta (L4), Jaume I (L4) i

Arc de Triomf (L1)

Bus: 14, 39, 40, 42, 51, 141 i B25

Renfe: Arc de Triomf

Bus Turístic: ruta sud (blava)

Taller**Els contes secrets del Museu**

Conèixer el museu a través de l'explicació d'un conte

Activitat per a nens i nenes de 3 a 8 anys.

Durada: 75 min

Tallers individuals (3 €) i per grups (78 €)

30 i 31 de desembre**11 h****Fundació Joan Miró**

(Parc de Montjuïc)

Bus: 50 i 55 / Funicular de Montjuïc

Taller**Sons i píxels: animacions sonores**

Taller basat en l'aplicació *online* "Improvisa. Animacions sonores". El teclat permet controlar determinades mostres de sons i combinar-les, però també seleccionar animacions i posar-ho tot en relació.

A partir de 8 anys. Preu: 3 €

Dimecres 31 de desembre**12 h****Museu de Ciències Naturals****de Barcelona** (pg. de Picasso, s/n)

Metro: Barceloneta (L4), Jaume I (L4) i

Arc de Triomf (L1)

Bus: 14, 39, 40, 42, 51, 141 i B25

Renfe: Arc de Triomf

Bus Turístic: ruta sud (blava)

Taller**Vols fer la còpia d'un fòssil?**

Taller sobre el passat geològic i realització d'una còpia en guix d'un trilobit

Durada: 1 h 30 min. Activitat per a nens i

nenes a partir de 6 anys

Tallers individuals (3 €) i per grups (78 €)

Dimecres 31 de desembre**12 h****Museu de Ciències Naturals****de Barcelona**

(pg. de Picasso, s/n)

Metro: Barceloneta (L4), Jaume I (L4) i

Arc de Triomf (L1)

Bus: 14, 39, 40, 42, 51, 141 i B25

Renfe: Arc de Triomf

Bus Turístic: ruta sud (blava)

Taller**Vine a veure el Museu per dins**

Visita dinamitzada al Castell dels Tres Dragons

Activitat per a nens i nens a partir de 6 anys.

Taller individual (3 €) i per grups (78 €)

Divendres 2 de gener**12 h****Museu de Ciències Naturals****de Barcelona**

(pg. de Picasso, s/n)

Metro: Barceloneta (L4), Jaume I (L4) i

Arc de Triomf (L1)

Bus: 14, 39, 40, 42, 51, 141 i B25

Renfe: Arc de Triomf

Bus Turístic: ruta sud (blava)

Taller**Un carnaval de sons**

Amb la granja i el zoo com a escenaris, els nens aprendran a identificar els sons de diferents animals. També s'hi farà una petita representació

Durada: 1 h 30 min.

Tallers individuals (3 €) i per grups (78 €)

Divendres 2 de gener

12 h

Museu de Ciències Naturals

de Barcelona (pg. de Picasso, s/n)
 Metro: Barceloneta (L4), Jaume I (L4) i
 Arc de Triomf (L1)
 Bus: 14, 39, 40, 42, 51, 141 i B25
 Renfe: Arc de Triomf
 Bus Turístic: ruta sud (blava)

Taller**Com s'ho fan
les formigues per
construir i quins
materials utilitzen**

Adreçat a nens i nenes a partir de 6 anys.
 Durada: 2 h
 Tallers individuals (3 €) i per grups (78 €)
 Ho organitza: Departament de Festes i
 Tradicions

Del 2 al 5 de gener

d'11 a 13 h

Museu Barbier-Mueller d'Art

Precolombí (Montcada, 14)
 Metro: Jaume I (L4)
 Bus: 14, 17, 19, 39, 40, 45 i 51
 Bus Turístic: ruta sud (blava)

Taller de l'artista

Tallers plàstics que durant
 diversos dies giraran al
 voltant d'una peça de museu.
 Individuals i per grups

Preu del taller: 3 € entrada individual /
 1,50 €

Ho organitza: Museu Barbier-Mueller d'Art
 Precolombí

Període de Nadal

de 10 a 17 h (durada: 2 h)

Jardí Botànic

(Dr. Font i Quer, 2)
 Metro: Espanya (L1, L3)
 Bus: 50, 55 i Bus turístic - Parc de
 Montjuïc / Escales mecàniques (des de
 la pl. d'Espanya)

Taller**Gimcana botànica**

Joc de pistes per a grups a
 càrrec del Jardí Botànic (MCNB).
 Recorregut pel Jardí Botànic a la
 cerca de 8 arbres mediterranis,
 descobrint les curiositats i
 característiques més importants
 de la flora catalana

Preu: 85 €. Activitat adreçada a nens i
 nenes de 6 a 14 anys

Ho organitza: Jardí Botànic (MCNB)

Tots els dies

11 h

Fundació Joan Miró

(Parc de Montjuïc)
 Bus: 50 i 55
 Funicular de Montjuïc

Taller**Miró en família**

Una descoberta en família de
 Joan Miró i la seva creació, tot
 passejant per les sales de la
 Fundació

Per a infants de 6 a 10 anys
 Preu inclòs en l'entrada al museu

**Cada dia, excepte els dilluns
no festius**

de dilluns a divendres, a les 18 h;
 dissabtes, diumenges i festius,
 a les 11.30 h (en castellà
 els dijous, a les 18 h, i dissabtes,
 a les 11.30 h)

**Centre de Cultura Contemporània
de Barcelona - CCCB**

(Montalegre, 5)
 Metro: Catalunya (L1, L2 i L3)
 i Universitat (L1 i L2)
 Bus: 7, 9, 14, 16, 17, 24, 38, 41, 50,
 54, 55, 56, 58, 59, 64, 66, 67, 68, 91,
 120, 141, L94, L95, Tombús i Aerobús.
 FGC i Renfe

Taller**Visita l'exposició**

Visita dinamitzada a l'exposició
 "A la ciutat xinesa. Mirades
 sobre les transformacions d'un
 imperi"

Preu inclòs en l'entrada a l'exposició

Exposicions

Del 12 de desembre al 5 de gener

de dimarts a dissabte, de 10 a 14 h
 i de 16 a 19 h
 diumenges i festius, de 10 a 15 h
 dilluns, tancat; 25 de desembre
 i 1 de gener, tancat

Museu d'Història de Barcelona

(pl. del Rei, s/n)
 Metro: Catalunya (L1, L3), Jaume I (L4)
 Bus: 17, 19, 40 i 45
 Bus Turístic: ruta sud (blava)

Exposició**"Barcelona
transnacional.
Ciutadans
connectats"**

L'exposició mostra l'impacte
 de la immigració a la nostra
 ciutat. Estudia què hi ha de nou
 respecte d'altres períodes del
 passat i valora fins a quin punt
 cal qüestionar la nostra manera
 d'entendre la immigració

Informació i reserves: 932 562 122/
reserves-mhcb@bcn.cat. Entrada: 6 €.
 Gratuït primer dissabte de mes a la tarda, i
 grups primer dimecres de mes a la tarda.

Produïda conjuntament amb la Fundació
 Jaume Bofill

Exposició permanent

de dimarts a dissabte, de 10 a 18 h;
 diumenges i festius, de 10 a 15 h;
 dilluns, tancat

Palau Reial de Pedralbes

(av. Diagonal, 686)
 Metro: Palau Reial (L3)
 Bus: 7, 33, 63, 67, 68, 74, 75, 78,
 L51 i L61
 Bus Turístic: ruta nord (vermella)

Exposició**"El cos vestit"**

Presentació de la col·lecció
 permanent del Museu Tèxtil i
 d'Indumentària a partir de la
 morfologia del cos i la variació
 dels cànons de bellesa que ha
 dictat la moda des del s. xv fins
 als anys 90

Exposició permanent, entrada: 4,20 €
 (inclou l'entrada al Museu de Ceràmica)

Més info: www.dhub.bcn.cat

Ho organitza: Disseny Hub Barcelona.
 Museu Tèxtil i d'Indumentària

Fins al 6 de gener

de dilluns a divendres, d'11 a 19.30 h; dissabtes, de 10 a 20 h; diumenges i festius, de 10 a 15 h; dimarts no festius i els dies 25 de desembre i 1 de gener, tancat

Museu d'Art Contemporani de Barcelona - MACBA

(pl. dels Àngels, 1)

Metro: Catalunya (L1, L3) i Universitat (L1, L2) / Bus: 9, 14, 16, 17, 22, 24, 38, 41, 55, 58, 59, 66, 91 i 141
FGC: Catalunya / Bus turístic: rutes sud (blava) i nord (vermella)

Exposició**"Arxiu universal. La condició del document i la utopia fotogràfica moderna"**

Construir un arxiu visual ha estat la missió històrica de la fotografia. L'abandonament del realisme, en aquests temps de fotografia digital i postfotografia, significa la liquidació d'aquesta utopia?

Entrada: 6 €. Reduïda: 4,5 € (l'entrada permet visitar l'exposició tantes vegades com es vulgui, en el termini d'un mes)

Fins al 6 de gener

de dimarts a dissabte, de 10 a 18.30 h; diumenges i festius: de 10 a 14.30 h; dilluns, tancat

Museu de Ciències Naturals de

Barcelona (pg. de Picasso, s/n)

Metro: Barceloneta (L4), Jaume I (L4) i Arc de Triomf (L1)

Bus: 14, 39, 40, 42, 51, 141 i B25

Renfe: Arc de Triomf

Bus Turístic: ruta sud (blava)

Exposició**"Assassinat al museu"**

Exposició sobre les diferents tècniques d'investigació i anàlisi en la resolució d'un crim. Per a nens a partir d'11 anys. Produïda per The Royal Institute of Natural Sciences de Brussel·les

Preus: adults: 4,10 €; reduïda: 2,15 €; menors de 16 anys: entrada gratuïta

Fins al 10 de gener

de dimarts a dissabte, de 10 a 18 h; diumenges i festius, de 10 a 15 h; dilluns, tancat

Museu de Ceràmica. Palau Reial de

Pedralbes (av. Diagonal, 686)

Metro: Palau Reial (L3) / Bus: 7, 33, 63,

67, 68, 74, 75, 78, L51 i L61 / Bus

Turístic: ruta nord (vermella)

Exposició**"Santi Moix. Del fang a l'escultura"**

Escultures ceràmiques de l'artista català Santi Moix

Preu: informació al museu

Gratuïta: primer diumenge del mes

Fins al 25 de gener

de dimarts a dissabte, de 10 a 19 h; dijous, de 10 a 21.30 h; diumenges i festius, de 10 a 14.30 h; dilluns no festius, tancat

Fundació Joan Miró

(Parc de Montjuïc)

Bus: 50 i 55 / Funicular de Montjuïc

Exposició**"Modernitat americana"**

Obres de la Corcoran Gallery of Art

Més de 100 obres d'artistes americans des de finals del segle XIX fins a les portes del XXI. Un recorregut que ajuda a comprendre millor l'evolució de l'art modern als Estats Units, fins al moment actual

Entrada d'adults: 4 €. Reduïda: 3 €

Fins al 25 de gener

de dimarts a dissabte, de 10 a 19 h; diumenges i festius, de 10 a 14.30 h; dilluns no festius i els dies 25 de desembre i 1 de gener, tancat

Museu Nacional d'Art de Catalunya

- **MNAC (Palau Nacional Parc de**

Montjuïc)

Metro: Espanya (L1, L3)

Bus: 50, 55, 61 / FGC: Espanya (L8, S33, S4, S8, R5, R6)

Exposició**"Juli González. Retrospectiva"**

Primera gran exposició celebrada a l'estat, en honor a aquest escultor barceloní, un dels més reconeguts de les primeres avantguardes

Fins a finals de gener

de dimarts a dissabte: d'11 a 19 h; diumenges i festius, d'11 a 15 h

Palau del Marquès de Llió

(Montcada, 12)

Metro: Jaume I (L4)

Bus: 14, 17, 19, 39, 40, 45 i 51

Bus Turístic: ruta sud (blava)

Exposició**"Cartells de la Col·lecció del Gabinet de les Arts Gràfiques"**

Una selecció de disseny gràfic espanyol del segle XX, a càrrec de Disseny Hub Barcelona

Entrada: 4,20 €

Fins al 31 de gener

de dilluns a dissabte, de 10 a 14 h i de 16 a 18.30 h festius, tancat

Arxiu Fotogràfic de Barcelona

(pl. de Pons i Clerch, 2, 2a planta)

Metro: Arc de Triomf (L1) i Jaume I (L4)

Autobús: 14, 17, 19, 39, 40, 45 i 51

Renfe: Arc de Triomf

Exposició**"Joan Martí, fotògraf. Belleses del XIX"**

Del 5 de desembre**al 15 de febrer**

de dimarts a dissabte, de 10 a 14 h
i de 16 a 19 h

diumenges i festius, de 10 a 15 h
els dilluns i els dies 25 de
desembre i 1 de gener, tancat

Museu d'Història de Barcelona

(pl. del Rei, s/n)

Metro: Catalunya (L1, L3), Jaume I (L4)

Bus: 17, 19, 40 i 45

Bus Turístic: ruta sud (blava)

Exposició

"Un mar de lleis. De Jaume I a Lepant"

Exposició al voltant de la
historiografia del món medieval
i la seva relació amb les
problemàtiques geopolítiques
actuals

Informació i reserves: 932 562 122 /
reserves-mhcb@bcn.cat

Entrada: 6 €

Gratuït el primer dissabte de mes a la tarda
i grups primer dimecres de mes a la tarda

Del 18 de desembre**al 31 de gener**

de dimarts a dissabte: de 12 a 14 h
i de 16 a 20 h

diumenges i festius: d'11 a 14 h;
dilluns, tancat

La Capella - Escola Massana

(Hospital, 56)

Liceu (L3) i Catalunya (L1 i L3)

Bus: 14, 38, 59 i 91 / Bus Turístic: ruta

sud (blava) / FGC i Renfe: Catalunya

Exposició

"Pulsions"

Mostra dels projectes finals de
carrera dels alumnes de Graduat
Universitari en Art i Disseny i
alumnes dels Cicles formatius
de Grau Superior de Pintura i
Escultura

Entrada gratuïta

Fins al 22 de desembre

de dimarts a diumenge: d'11 a 20 h
dijous: d'11 a 22 h
dilluns no festius, tancat

**Centre de Cultura Contemporània de
Barcelona (CCCB)**

(Montalegre, 5)

Metro: Catalunya (L1, L3) i Universitat

(L1, L2) / FGC i Renfe: pl. de Catalunya

/ Bus: 7, 9, 14, 16, 17, 24, 38, 41, 50,

54, 55, 56, 58, 59, 64, 66, 67, 68, 91,

120, 141, L94, L95, Tombús i Aerobús

Exposició

"A la ciutat xinesa. Mirades sobre les transformacions d'un Imperi"

Mostra de la realitat de la
ciutat d'ahir i d'avui a partir de
l'urbanisme, l'arquitectura, el
paisatge i la infraestructura, i
confrontació d'aquestes realitats
amb l'imaginari xinès

Preu: 4,50 € (general); 3,40 € (reduïda)

Entrada gratuïta: primer dimecres de mes
i dijous de 20 a 22 h

Fins al 8 de febrer

de dimarts a divendres, d'11 a 14 h
i de 16 a 20.30 h

diumenges i festius, d'11 a 15 h
els dilluns i els dies 25 i 26 de
desembre i 1 de gener, tancat

La Virreina Centre de la Imatge.

Palau de la Virreina. Sala Xavier

Miserachs

(la Rambla, 99)

Metro: Liceu (L3) i Catalunya (L1, L3,

Renfe i FGC) / Bus: 14, 38, 59 i 91

Exposició:

"Working documents. Relats i visualitats de la cultura immaterial"

A través de suports com el
cinema o el vídeo, diferents
artistes internacionals indaguen
sobre com les imatges
construeixen allò que entenem
per realitat

Comissàries: Montse Romaní i Virginia

Villaplana

Entrada gratuïta

Fins al 8 de febrer

de dimarts a divendres, d'11 a 14 h
de 16 a 20.30 h

diumenges i festius, d'11 a 15 h

els dilluns i els dies 25 i 26 de

desembre i 1 de gener, tancat

La Virreina Centre de la Imatge.

Palau de la Virreina. Sala Xavier

Miserachs

(la Rambla, 99)

Metro: Liceu (L3) i Catalunya (L1, L3,

Renfe i FGC)

Bus: 14, 38, 59 i 91

Exposició

"De Facto. Joan Fontcuberta. 1982-2008"

Repàs a tres dècades d'un dels
grans renovadors de la fotografia
contemporània.

Comissari: Iván de la Nuez

Entrada de pagament: 4,10 € (amb els
descomptes habituals)

Fins al 22 de febrer

de dimarts a dissabte, de 10 a 14 h
i de 16 h a 19 h

diumenges i festius, de 10 a 15 h

els dilluns i els dies 25 de

desembre

i 1 de gener, tancat

Museu d'Història de Barcelona

(pl. del Rei, s/n)

Metro: Catalunya (L1, L3), Jaume I (L4)

Bus: 17, 19, 40 i 45

Bus Turístic: ruta sud (blava)

Exposició

"Barraques. La ciutat informal"

Exposició sobre el barraquisme
de Barcelona, fenomen urbà
desenvolupat al llarg del segle
xx que sovint es va convertir en
banc de proves de moviments
assistencials, socials i veïnals

Informació i reserves: 932 562 122 /
reserves-mhcb@bcn.cat

Entrada: 6 €

Gratuït el primer dissabte de mes a la tarda,
i grups primer dimecres de mes a la tarda

Ho organitza: Museu d'Història de
Barcelona (www.museuhistoria.bcn.cat)

Fins a l'1 de març

de dimarts a diumenge i festius, de 10 a 20 h. Dilluns no festius, tancat

Museu Picasso (Montcada, 15-23)
Metro: Jaume I (L4), Liceu (L3) i Arc de Triomf (L1) / Bus: 14, 17, 19, 39, 40, 45, 51, 59 i 120

Exposició**"Objectes vius. Figura i natura morta a Picasso"**

Selecció de setanta obres, a través de les quals Picasso mostra objectes que "viuen" i figures que es presenten tan "mortes" com mers objectes

Entrada: 5,80 € (exposició temporal).
Gratuïta el primer diumenge de cada mes

Fins al 31 de març

de 10 a 17 h

25 de desembre i 1 de gener, tancat

Jardí Botànic

(Dr. Font i Quer, 2. Parc de Montjuïc)
Metro: Espanya (L1, L3) / Bus: 50, 55 i Bus turístic Parc de Montjuïc

Exposició**"Fibres vegetals. Les plantes ens ajuden a viure"**

Reflexió sobre els usos de les fibres a la conca mediterrània, també es fa un homenatge a la feina i l'habilitat dels artesans

Entrada: 3,60 €; reduïda: 1,70 €; grups: 2,30 €. Gratuïta: últim diumenge de mes

Fins a finals d'abril

de dimarts a dissabte, d'11 a 19 h; diumenges i festius, d'11 a 15 h

Palau del Marquès de Llió

(Montcada, 12)
Metro: Jaume I (L4)
Bus: 14, 17, 19, 39, 40, 45, 51
Bus Turístic: ruta sud (blava)

Exposició**"Turisme. Espais de ficció"**

Exposició a càrrec de Disseny Hub Barcelona, que connecta el disseny amb la vida quotidiana i el sector del turisme

Entrada: 4,20 €. Primer diumenge del mes: gratuïta. Més info: www.dhub.bcn.cat

Fins al 30 d'abril

Dimarts i dijous: de 10 a 19 h; Dimecres, divendres, dissabtes, diumenges i festius: de 10 a 14 h; els dilluns i els dies 25 i 26 de desembre i 1 i 6 de gener, tancat

Museu Etnològic

(pg. de Santa Madrona, s/n)
Metro: Espanya (L1, L3) / Bus: 55
Bus Turístic: ruta sud (blava)

Exposició**"Àfriques. (Viatge a l'altra riba)"**

Imatge calidoscòpica del continent africà a través de la mirada tant d'africans que han vingut a casa nostra com d'europaus que han viatjat a l'Àfrica

Entrada general: 3,50 €
Entrada reduïda: 1,70 €
Grups (+ 10 persones): 2,30 €
Gratuïta: primer diumenge de mes i el 24 de desembre

Fins al 31 de maig

de dilluns a diumenge, de 10 a 19 h; els dies 25 i 26 de desembre i l'1 i el 6 de gener, tancat

Museu Marítim-Reials Drassanes

Av. de les Drassanes, s/n
Metro: Drassanes (L3)
Bus: 14, 18, 36, 38, 57 i 59
Bus turístic: ruta sud (blava)

Exposició**"Els grans viatges de Zheng He"**

Una mostra de la cultura marítima de la zona entre els segles x i xv, que fa un esment especial a les grans expedicions marítimes xineses per l'oceà Índic i els mars del Sud, entre el 1405 i el 1433

Entrada: 6,5 €; reduïda: 5,2 €; bonificada: 3,25 €; gratuïta: el 24 de desembre i el 3 de gener

Fins al 15 de setembre

de dimarts a divendres, d'11 a 19 h (per a grups cal concertar una cita prèvia a partir de les 10 h); dissabtes, de 10 a 19 h; diumenges i festius, de 10 a 15 h; dilluns no festius, tancat

Museu Barbier - Mueller d'Art Precolombí

(Montcada, 14)
Metro: Jaume I (L4)
Bus: 14, 17, 19, 39, 40, 45 i 51
Bus Turístic: ruta sud (blava)

Exposició**"Fleurons de l'art precolombí"**

Obres mestres de l'art precolombí de la col·lecció Barbier-Mueller

Entrada: 3,50 €; reduïda (estudiants, jubilats, aturats, famílies nombroses): 1,70 €; gratuïta: primer diumenge de mes, de 10 a 19 h; qualsevol dia per als menors de 16 anys, titulars de la BCNCard i Amics del Museu

Fes-te del Museu Picasso

Estalvia't cues i diners!

El nou carnet del museu et permetrà visitar-ne la col·lecció permanent i totes les exposicions durant dotze mesos i, a més, sense cues. T'estalviaràs molts diners: si una entrada ordinària val 9 €, el carnet individual en val 10 i el familiar, 15.

Instruccions per inscriure-t'hi:

- Vés al Museu i fes-ne la sol·licitud a les taquilles del carrer Montcada, 23.
- Fes-ne el pagament, en efectiu o amb targeta de crèdit.
- Recull el carnet, que se't lliurarà de forma immediata. Per treure't el carnet familiar, hauràs de presentar el llibre de família o un document que acrediti la condició familiar. Es considerarà família tot adult amb un o més fills menors de 18 anys.

Fàcil i ràpid.

Fes-te del Picasso i treu-li tot el suc al museu!

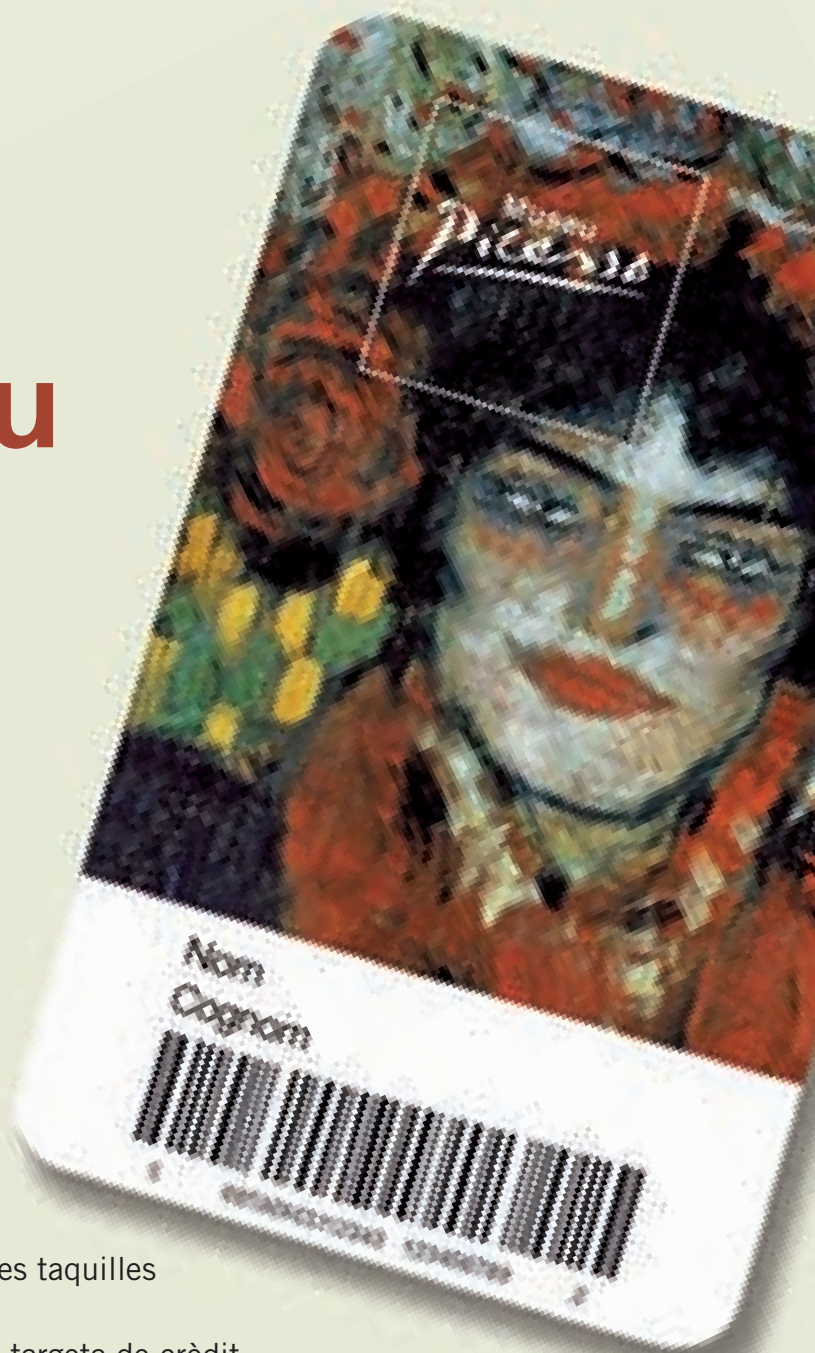

Més informació

per disfrutar al màxim
de la Barcelona
nadalenca!

Recollida d'arbres
Consells de mobilitat
Animals de companyia
Campionat Europeu d'Atletisme
Decorar la casa
Consells de reciclatge
La il·luminació nadalenca
Bons propòsits sostenibles
Fes la carta amb la patge Estel
El Nadal d'un cop d'ull
La informació instantània, al 010
Ofertes i descomptes

I després de festes, què faig amb l'arbre de Nadal?

L'Ajuntament instal·la 219 punts de recollida d'arbres al servei dels ciutadans

Durant uns dies, l'olor de la fusta, de les fulles, de la muntanya, s'haurà barrejat amb la de la molsa del pessebre, les garlandes reciclades o el brou dels galets. Passades les festes, però, la majoria d'arbres de Nadal s'hauran de reciclar. Encara poden fer servei!

Un any més, finalitzades les festes, els arbres s'hauran de deixar en un dels 219 punts de recollida que l'Ajuntament de Barcelona posa al servei dels ciutadans. **Els arbres es trituraran per convertir-se en *mulching*, un adob orgànic** que s'utilitzarà per fertilitzar els espais verds de la ciutat. Només cal buscar, **entre el 7 i el 18 de gener**, el punt més proper a casa vostra i col·laborar, així, en la millora dels espais verds de Barcelona. Vegeu tots els punts de recollida d'arbres a les pàgines següents.

Durante unos días, el olor de la madera, de las hojas, de la montaña, se habrá mezclado con la del musgo del belén, las guirnaldas recicladas o el caldo de *galets*. Pasadas las fiestas, la mayoría de árboles de Navidad deberán ser reciclados. Aún pueden ser de utilidad.

Un año más, al finalizar las fiestas, los árboles deberán ser depositados en uno de los 219 puntos de recogida que el Ayuntamiento de Barcelona pone al servicio de los ciudadanos. Los árboles serán triturados para convertirse en *mulching*, un abono orgánico que se utilizará para fertilizar los espacios verdes de la ciudad. Solo hay que buscar, entre el 7 y el 18 de enero, el punto de recogida más cercano y colaborar así en la mejora de los espacios verdes de Barcelona. Encontraréis todos los puntos de recogida en las páginas siguientes.

Punts de recollida d'arbres

Del 7 al 18 de gener, podreu trobar els punts de recollida d'arbres de Nadal als emplaçaments de la ciutat següents:

Ciutat Vella

- Parc de la Ciutadella i Zoo (pg. de Picasso/Marquès d'Argentera)
- Parc de la Ciutadella i Zoo (Wellington/Pujades)
- Jardins de Sant Pau del Camp
- Pl. de Vicenç Martorell
- Pl. de Cucurulla
- Pg. del Born
- Pl. de Carles Pi i Sunyer
- Av. de Francesc Cambó
- Pl. d'Emili Vendrell
- Pl. de la Catedral
- Pl. de Castella
- Pl. del Pes de la Palla
- Pl. de Catalunya/Portal de l'Àngel
- La Rambla (davant de la Pompeu Fabra)
- Pl. de Josep M. Folch i Torres
- Pl. de La Maquinista
- Pl. de Ramon Berenguer el Gran
- Jardins de Rubió i Lluch
- Pl. del Poeta Boscà
- Pl. de Pau Vila
- Almirall Cervera/pg. Marítim de la Barceloneta
- Plaça del Mar/pg. de Joan de Borbó Comte de Barcelona

Eixample

- Parc de Joan Miró (Aragó/Vilamarí)
- Parc de Joan Miró (Vilamarí/Diputació)
- Parc de l'Estació del Nord (Almogàvers/Wellington)
- Parc de l'Estació del Nord (al costat de la Guàrdia Urbana)
- Castillejos/Ribas
- Rbla. de Catalunya/València
- Rbla. de Catalunya/Còrsega

- Placeta Diagonal/Diputació/Padilla
- Av. Diagonal/pg. de Sant Joan
- Pl. del Doctor Ferrer i Cajigal
- Pl. del Doctor Letamendi (costat muntanya)
- Jardins de la Reina Victòria
- Enric Granados (av. Diagonal/París)
- Av. de Roma (Borrell/Urgell)
- Av. de Roma/Casanova
- Av. de Roma/Rocafort
- Av. de Josep Tarradellas/Calàbria
- Jardins de Sebastià Gasch (Rocafort, 87, int. illa)
- Pg. de Sant Joan-Gran Via (muntanya-Besòs)
- Pg. de Gràcia/Diputació
- Pg. de Gràcia/Provença
- Pg. de Gràcia/pl. de Catalunya
- Jardins de la Torre de les Aigües (Roger de Llúria, 56)
- Pl. de la Universitat
- Pl. d'Urquinaona
- Av. de Mistral/Entença
- Av. de Mistral/Viladomat
- Tamarit/Urgell
- Jardins de Montserrat Roig
- Jardins de la Indústria
- Pl. de Gaudí
- Pl. de la Sagrada Família
- Jardins de Montserrat
- Jardinets de l'Alguer
- Av. de Josep Tarradellas/pl. de Francesc Macià

Sants-Montjuïc

- Parc de Can Sabatè
- Pl. de Teresa Claramunt amb Ferrocarrils Catalans
- Jardins de Sant Cristòfol/pg. de la Zona Franca
- Parc de l'Espanya Industrial

- Mirador del Poble-sec (Control Montjuïc)
- Parc de la Font Florida
- Alts Forns/Mare de Déu del Port/Aviador Ruiz/Alda
- Jardins de Sant Cristòfol/Mecànica
- Jardins de Can Mantega
- Pl. del Sortidor
- Pl. de Joan Corrades
- Pl. de Navas
- Pl. de la Farga
- Pl. de Sants (2 punts)
- Brasil/Creu Coberta
- Jardí Celestina Vinaux
- Vilardell/Moianès
- Pl. Olivareta
- Vilardell/Sant Roc
- Tarragona/pg. de Sant Antoni
- Pl. de Bonet i Muixí
- Badal/ptge. de Marçal

Les Corts

- Parc de Cervantes/ptge. del Roserar
- Av. Diagonal/Entença
- Parc de Les Corts
- Jardins del Dr. Dolça
- Doctor Ferran/pg. de Manuel Girona/Capità Arenas/Manila
- Jardins de Clara Campoamor
- Plaça del Sol de Baix
- Jardins de les Infantes
- Jardins de Joaquim Ruyra
- Jardins de Bacardí
- Gelabert/Entença
- Pl. de Can Rosés
- Torrent de les Roses (front 54)
- Travessera de les Corts/les Corts

Sarrià-Sant Gervasi

- Pl. d'Adrià
- Pl. del Consell de la Vila
- Pl. de Joaquim Folguera
- Parc de Monterols
- Jardins de Moragas
- Jardins del Turó del Putget/ Marmellà
- Jardins de la Vil·la Amèlia/ Eduardo Conde
- Prats de Motlló/Herzegovina
- Av. de Pau Casals/Bori i Fontestà
- Av. de Pau Casals/Mestre Nicolau
- Santa Fe de Nou Mèxic/Escoles Pies
- Jardins de Can Castelló
- Doctor Roux/Pau Alcover
- Pl. de Roig i Raventós
- Jardins de Ca n'Altimira
- Jardins de la Tamarita
- Pl. d'Artós
- Pl. de Manuel de Corachán
- Pl. de Pep Ventura (Vallvidrera)
- Pl. de Sarrià
- Pl. de Ferran Casablanca
- Jardins de Maluquer

Gràcia

- Pl. de Gal·la Placídia (2 punts)
- Pl. de Lesseps (parròquia dels Josepets)
- Pl. de Sanllehy
- Parc de la Creueta del Coll
- Park Güell/Olot
- Pl. d'Alfonso Comín
- Pl. i Margall/Ca l'Alegre de Dalt
- Pl. de John Lennon
- Jardí de la Sedeta
- Pl. de Trilla
- Pl. del Nord
- Via Augusta/Josep Antúnez
- Jardins de Salvador Espriu (Diagonal/Gran de Gràcia)
- Pl. de la Revolució de Setembre de 1868
- Pg. de Sant Joan/trav. de Gràcia (2 punts)
- Pl. de Joanic

Horta-Guinardó

- Parc de les Aigües
- Parc de l'Amistat (per Coimbra)
- Jardins Príncep de Girona/ Taxdirt
- Parc del Guinardó
- Pl. Catalana
- Pl. d'Eivissa (2 punts)
- Pl. de Maragall
- Rbla. del Carmel/Dante
- Carretera del Carmel/Can Xiro
- Av. de Jordà/Idumea
- Poesia/Àngel Marqués
- Jorge Manrique/Ventura Rodríguez
- Campoamor/Rembrandt
- Tenerife
- Lisboa
- Pg. de Maragall, 295-297
- Pg. de Maragall/Segle XX

Nou Barris

- Via Júlia/Via Favència
- Parc de la Guineueta/pl. de Lluçmajor
- Parc de la Guineueta/Castor, 21
- Parc del Turó de la Peira/pg. de Fabra i Puig
- Parc del Turó de la Peira/pg. del Turó de la Peira-Beret
- Parc de Josep Maria Serra Martí
- Baltasar Gracián/ptge. d'Argullós
- Via Júlia/Conflent
- Vèlia/Escòcia
- Pg. de Fabra i Puig (Santapau/ Malgrat)
- Pl. de Lluçmajor
- Pl. de Virrei Amat
- Pl. Roja
- Pl. de Sóller
- Aiguablava
- Ramon Albó/Cotxeres
- Pg. de la Ciutat de Mallorca
- Heron City (Rio de Janeiro/ Andreu Nin)
- Pg. de Valldaura (davant del Mercat)
- Pg. de Fabra i Puig/Pere d'Artés

Sant Andreu

- Pl. del Taxi
- Pl. d'Orfila
- Gran de Sant Andreu/Rubén Darío
- Gran de Sant Andreu/ pl. del Comerç
- Pl. de l'Assemblea de Catalunya
- Portugal amb Pegàs
- Rovira i Virgili amb Gran de Sant Andreu
- Acàcies/Garcilaso/Maragall
- Jardins de Can Fabra
- Jardins Casa Bloc (Valentí Iglésias/Eiximenis)
- Av. Meridiana - Garcilaso (costat mar)
- Pl. de Ferran Reyes (2 punts)
- Pl. del General Moragues
- Lima/Sas/pg. de Guayaquil
- Pl. de les Palmeres
- Plaça de la Trinitat
- Sant Adrià/Llinars/Enric Sanchis
- Pl. del Congrés Eucarístic
- Pl. del Dr. Modrego
- Pl. de Ramon Riera
- Centre Comercial La Maquinista

Sant Martí

- Av. Diagonal/Granada/Llacuna
- Parc del Clot (2 punts)
- Parc de Carles I
- Pere IV/Agricultura/Treball
- Parc del Poblenou
- Parc de Sant Martí (2 punts)
- Can Miralletes (Conca/Sant Antoni Maria Claret/Indústria)
- Pl. del Perú
- Rambla de Prim (Lluç/Pallars)
- Rambla de Prim/Guipúscoa
- Rambla de Prim/Santander
- Pl. de la Verneda
- Av. d'Icària/Centre de la Vila
- Av. d'Icària/Àvila
- Pl. del Doctor Trueta
- Jardins de Mercè Plantada
- Trinxant/av. Meridiana
- Pl. del Doctor Serrat
- Pl. de la Mare Nazaria March
- Pl. dels Porxos
- Taulat/Selva de Mar

Desplaçaments segurs i sostenibles

*Ajuntament, Guàrdia Urbana i TMB
engeguen un dispositiu especial de mobilitat*

Davant l'augment previsible de desplaçaments d'aquestes dates, l'Ajuntament reforça els serveis de transport públic de la ciutat. L'objectiu és evitar, amb l'ajuda de tots els ciutadans, les congestions de trànsit al centre de Barcelona i a la resta de les zones i eixos comercials de la ciutat

La Direcció de Serveis de Mobilitat i la Guàrdia Urbana posen en marxa un dispositiu especial de mobilitat que **reforçarà, entre altres aspectes, el transport públic.** El metro amplia el servei durant els dies festius en què obrin les botigues i **per Cap d'Any restarà obert tota la nit.** L'ús del metro és recomanable especialment la nit del 5 de gener, en què les cavalcades dels Reis d'Orient ompliran els carrers de la ciutat. **Els autobusos que cobreixen les principals zones comercials augmentaran també la freqüència de pas.** Igualment, s'incrementen els serveis de tramvia i de ferrocarril.

Ante el previsible aumento de los desplazamientos en estas fechas, el Ayuntamiento refuerza el servicio de transporte público de la ciudad. El objetivo no es otro que evitar, con la ayuda de todos los ciudadanos, las congestiones de tráfico en el centro de Barcelona y en el resto de áreas y ejes comerciales de la ciudad.

La Dirección de Servicios de Movilidad y la Guardia Urbana ponen en marcha un dispositivo especial de movilidad que reforzará, entre otros aspectos, el transporte público. El metro amplía su servicio durante los días festivos en que los comercios abran sus puertas; además, en Nochevieja funcionará toda la noche. El metro es el transporte más recomendable para desplazarse por la ciudad la tarde y la noche del día 5, cuando las cabalgatas de los Reyes Magos llenarán de gente las calles. Los autobuses que cubren las principales zonas comerciales aumentarán también su frecuencia de paso. Igualmente, se incrementan los servicios de tranvía y ferrocarril.



“ Per Cap d’Any s’atura el metro cinc minuts, per celebrar les campanades. És curiós veure com la gent corre per no perdre l’últim metro de l’any i arribar abans de la mitjanit... Jo prenc el raïm amb els meus companys, que són com la meva segona família. Brindem amb most, és a dir, sense alcohol! ”

Meritxell Claret
Conductora del metro de Barcelona

*Els desplaçaments i les compres,
amb seny i serenitat*

Per Nadal, cada cotxe al seu corral

Malgrat el fred que pugui fer, durant la temporada nadalenca Barcelona sencera surt al carrer. Tot i les presses inevitables, convé seguir una sèrie de recomanacions, perquè en dies com aquests, les distraccions són el nostre pa de cada dia

En els desplaçaments a peu, és important caminar sempre per la vorera, utilitzar els passos de vianants i mirar a dreta i esquerra abans de creuar el carrer. **Sempre que es pugui es recomana utilitzar el transport públic**, respectant les instal·lacions i la seva normativa. Els ciclistes hauran d'utilitzar els aparcaments-bici, evitar circular per les voreres i, en qualsevol cas, respectar la prioritat dels vianants. Si, inevitablement, s'ha de fer ús del vehicle privat, caldrà circular amb precaució i sense ocupar les voreres ni els carrils bici per aparcar. En el cas del cotxe, recordem que és obligatori l'ús dels cinturons de seguretat i apagar els aparells electrònics que puguin distreure.

Nadal en Bicing!

El bicing també obre de matinades, els dies més assenyalats: 25 i 26 de desembre, i 1 i 6 de gener.

El bicing también abre de madrugada, en los días más señalados: 25 y 26 de diciembre, y 1 y 6 de enero

Barcelona sale a la calle durante las fiestas navideñas, poco importa si hace frío. A pesar de las inevitables prisas, es conveniente seguir una serie de recomendaciones, porque las distracciones están a la orden del día

En los desplazamientos a pie, es importante andar siempre por la acera, utilizar los pasos de peatones y mirar a derecha e izquierda antes de cruzar la calle. Siempre que se pueda, se recomienda usar el transporte público, respetando sus instalaciones y su normativa. Los ciclistas deberán utilizar el parking-bici, evitar circular por las aceras y, en todo caso, respetar la prioridad de los peatones. Si, inevitablemente, hubiera que hacer uso del vehículo privado, se deberá circular con precaución y sin ocupar las aceras ni los carriles bici para su estacionamiento. En el caso del coche, recordemos que es obligatorio el uso del cinturón de seguridad y apagar los aparatos electrónicos que puedan distraer.



“Vaig muntar a cavall amb un policia,
però no em feia por”

Òscar Gil

Va pujar en un dels cavalls de la Guàrdia Urbana al Saló de la Infància del 2007

- Has tornat a muntar a cavall des d'aleshores?

Sí, en un poni, i més vegades també en cavalls grossos, amb el papa. Tinc cavalls de joguina a casa.

- Quants anys tens?

Tres i la meva germana, sis. També li agrada muntar a cavall. A mi m'agraden molt els cavalls perquè són de colors.

*Un animal de companyia
no és una joguina*

Una mascota, una gran responsabilitat

La persona propietària d'un animal de companyia ha de ser capaç de donar-li un entorn adequat i ocupar-se de les seves necessitats d'alimentació, salut i higiene

Si durant les festes de Nadal penseu regalar un animal de companyia, no sigueu impulsius i penseu bé si se li podran oferir les atencions que mereix. Entre els aspectes que cal tenir en compte hi ha la identificació: el xip i la xapa. Aquest tràmit permet registrar l'animal en el cens municipal, tenir-ne un bon control sanitari i facilitar la localització del propietari en cas que el gos s'extraviï. Cal mantenir l'espai públic net de deposicions, recollint-les de forma higiènica i llençant-les al contenidor del rebuig (color gris). **Cal evitar en tot cas l'abandonament; o pensar en l'opció de l'adopció.** En cas de trobar un gos abandonat pel carrer, cal trucar al Centre d'Acollida d'Animals de Companyia de Barcelona, al telèfon 934 284 417, o bé a la Guàrdia Urbana, al telèfon 092.

La persona propietaria de un animal de companyia tiene que ser capaz de procurarle un entorno adecuado y ocuparse de sus necesidades de alimentación, salud e higiene

Si durante estas fiestas tenéis pensado regalar un animal de compañía, es mejor no ser impulsivo y pensar muy bien si realmente se le podrá las atenciones que merece. Entre otros aspectos hay que tener en cuenta la identificación: chip y chapa. Este trámite permite incluir el animal en el censo municipal, llevar un buen control sanitario y encontrar a su propietario en caso de que el animal se extravíe. Es importante mantener el espacio público limpio de deposiciones, recogiendo de forma higiénica y usando el contenedor de rechazo (color gris) para tirarlas. Hay que evitar a toda costa el abandono y considerar la adopción como solución. Si durante las Fiestas encontráis un perro abandonado por la calle, poneos en contacto con el Centre d'Acollida d'Animals de Companyia de Barcelona (tel. 934 284 417) o bien avisad a la Guardia Urbana (092)



Apunta't a l'equip!

Per fer-te voluntària o voluntari, has de connectar-te al web del Campionat, www.bcn2010.org. Allà t'expliquen tots els passos a seguir!

*El Barni, la mascota de la trobada,
fa els primers estiraments*

Barcelona 2010: es busquen voluntaris

18 anys després dels Jocs Olímpics, Barcelona tornarà a convertir-se per una setmana en la capital europea de l'atletisme. Serà el 2010, amb motiu del Campionat d'Europa d'Atletisme

Falten encara gairebé dos anys, però la mascota del campionat, el Barni, ja està molt enfeinat celebrant les festes de Nadal amb tots els nens i les nenes de Barcelona. Serà present al Festival de la Infància (del 27 de desembre al 4 de gener), on disposarà d'una àrea de 1.000 m² on s'hi podran practicar diverses especialitats atlètiques. **Des de primers de novembre, Barcelona 2010 (també coneguda com a B10) està engrescant voluntaris.** Com vam veure l'any 92, els voluntaris són actors imprescindibles per al bon funcionament de qualsevol campionat esportiu. Els voluntaris seran novament protagonistes i tindran l'ocasió de compartir els valors propis de l'esport com la solidaritat, l'amistat o el compromís. Al B10 s'espera que hi participin uns 1.500 atletes precedents dels 50 països del continent. Tots ells se citaran a l'Estadi Olímpic Lluís Companys de Montjuïc, que experimentarà una gran transformació interna a partir del 2009.

18 años después de los Juegos Olímpicos, Barcelona volverá a ser la capital europea del atletismo durante una semana. Será en el 2010, con motivo del Campeonato de Europa de Atletismo

Aún faltan dos años pero Barni, la mascota del campeonato, ya anda muy ocupado, celebrando la Navidad con las niñas y niños de Barcelona. Estará en el Festival de la Infancia (del 27 de diciembre al 4 de enero), en un espacio de 1.000 m² donde se podrán practicar distintas especialidades atléticas. Desde principios de noviembre, Barcelona 2010 (también conocida como B10) está buscando voluntarios. Como ya vimos en el 92, los voluntarios son actores imprescindibles para el buen funcionamiento de todo evento deportivo. Los voluntarios serán protagonistas de nuevo y tendrán ocasión de compartir los valores propios del deporte, como la solidaridad, la amistad o el compromiso. En el B10 se espera que participen unos 1.500 atletas procedentes de 50 países. Todos ellos se darán cita en el Estadio Olímpico Lluís Companys de Montjuïc, que experimentará una gran transformación interna, a partir del 2009.

Casa vostra és plena de materials que podríeu reciclar

L'alternativa més divertida per decorar la casa!

Només cal una mica d'imaginació i, sobretot, moltes ganes de passar-s'ho bé sense sortir de casa. Decorar la llar amb materials reciclats és l'opció més sostenible, més barata, i sens dubte, la més entretinguda

Si us apunteu a la idea, el primer que cal és parar atenció als residus que cada dia generem a casa. **De seguida veureu que es pot donar una nova oportunitat a les coses que fins ara llençàveu:** papers d'embolicar, envasos de plàstic, cartons... Amb l'ajuda de tisores, cinta adhesiva, corda i ganes, es poden construir serpentines, penjolls, boles decoratives, portaespelmes..., i fins i tot les figures del pessebre!

Si us falten idees, no us amoïneu: reviseu l'àmplia agenda d'aquesta revista, on trobareu més d'un taller dedicat a la creació de decoracions amb materials reciclats. També podeu anar al Centre de Recursos Barcelona Sostenible, on tenen informació didàctica d'interès per aconseguir un bon guarniment i un Nadal més sostenible. Hi podeu contactar per telèfon (932 374 743) o a www.bcn.cat/agenda21/crbs
Per cert: si compreu ornaments, intenteu que siguin fets amb materials reciclats i que es puguin utilitzar més d'una vegada. **Estalviareu diners i tots plegats reduïrem la generació de residus!**

Se necesita un poco de imaginación y, sobre todo, muchas ganas de pasarlo bien sin salir de casa. Decorar el hogar con materiales reciclados es la opción más sostenible, más barata y, sin duda, la más entretenida.

Si os apuntáis a la idea, lo primero que hace falta es poner atención a los residuos que cada día generamos en casa. En seguida veréis que se puede dar una nueva oportunidad a las cosas que hasta ahora tirabais: papeles de regalo, envases de plástico, cartones... con la ayuda de tijeras, cinta adhesiva, cuerda y ganas, se pueden construir serpentinas, colgantes, bolas decorativas, portavelas... ¡e incluso las figuras del Belén!

Si os faltan ideas, no os preocupéis: revisad la amplia agenda de esta revista, donde encontraréis más de un taller dedicado a la creación de decoraciones con materiales reciclados. También podéis acudir al Centro de Recursos Barcelona Sostenible, donde encontraréis información didáctica de interés para conseguir una buena decoración y una Navidad más sostenible. Podéis contactar por teléfono (93 237 47 43) o en www.bcn.cat/agenda21/crbs

Por cierto: si compráis adornos, intentad que estén hechos con materiales reciclados y que se puedan utilizar más de una vez. ¡Ahorrares dinero y juntos reduciremos la generación de residuos!

*L'esperit de Nadal passa,
també, per reciclar*

Dies de joia... i de reciclatge

Les festes de Nadal són un moment especial en què, sense adonar-nos-en, generem força més residus que la resta de l'any. Cal actuar en conseqüència

Cal plegar correctament el cartró dels paquets i les capsas dels regals de Nadal a l'hora de dipositar-lo als contenidors blaus perquè ocupi menys espai i optimitzar-ne el transport fins a les plantes de tractament. També així s'estalvia energia. Pel que fa als **taps de suro de les ampolles de vi i de cava, begudes ineludibles en qualsevol àpat de Nadal, cal separar-los de les ampolles de vidre**, que van als contenidors verds, i llançar-los als contenidors de residus orgànics, de color taronja (a les zones on estan implementats). A aquests contenidors, hi han d'anar també les restes d'aliments. Tot plegat ens permetrà gaudir d'un Nadal més sostenible i responsable. Més informació, al 010 o a Internet, a www.bcn.cat/mediambient i a www.bcn.cat/neta.

Las fiestas de Navidad son un momento especial en el que, sin darnos cuenta, generamos muchos más residuos que durante el resto del año. Hay que actuar en consecuencia

Es preciso doblar correctamente el cartón de los paquetes y cajas de los regalos de Navidad cuando vayamos a depositarlos en los contenedores azules. Así ocupa menos espacio, se optimiza su transporte hasta las plantas de tratamiento y se ahorra energía. Los tapones de corcho de las botellas de vino y cava hay que separarlos del cristal (que irá al contenedor verde) y depositarlos en los contenedores de residuos orgánicos, de color naranja (en las zonas donde están implementados). Los restos de alimentos también deberán ir al contenedor naranja. Siguiendo estas pautas, podremos disfrutar de una Navidad más sostenible y responsable. Más información, en el 010 o en internet, en www.bcn.cat/mediambient y www.bcn.cat/neta

*La ciutat tindrà arbres il·luminats
amb energia solar i cinètica*

Que el futur ens il·lumini

L'arbre de Nadal, ple de llums de colors, serà el gran protagonista de les il·luminacions nadalenques en diversos punts de la ciutat. L'energia necessària per il·luminar-los vindrà del sol i de l'esforç dels mateixos ciutadans

Diversos eixos comercials estrenen enguany una il·luminació innovadora. Es tracta d'una original estructura amb llums LED que simula un arbre i que s'il·lumina amb baix consum. La proesa és possible gràcies, en alguns casos, a una sèrie de petites plaques fotovoltaïques incorporades, i, en altres, al pedaleig dels ciutadans en unes bicicletes connectades a l'invent. **Un nou concepte d'il·luminació nadalenca sostenible.**

El árbol de Navidad, lleno de luces de colores, será el gran protagonista de las iluminaciones navideñas en distintos puntos de la ciudad. La energía necesaria para iluminarlos vendrá del sol y del esfuerzo de los propios ciudadanos

Varios ejes comerciales estrenan este año una novedosa iluminación. Se trata de una original estructura con luces LED que simula un árbol y que se ilumina con bajo consumo. La proeza es posible gracias, en algunos casos, a una serie de pequeñas placas fotovoltaicas incorporadas y, en otros, al pedaleo de los ciudadanos en unas bicicletas conectadas al invento. Un nuevo concepto de iluminación navideña sostenible.

Bons propòsits per a un 2009 més sostenible

Buenos propósitos para un 2009 más sostenible

- ✓ **Em mouré amb seny:**
utilitzaré el transport públic, caminaré o em mouré amb bici. Compartiré el cotxe sempre que pugui.
- ✓ **Respectaré les 4 R:**
reduiré els residus que genero, recuperaré els envasos per donar-los un segon ús, reciclaré i repensaré els meus hàbits i actituds per un consum responsable.
- ✓ **Optimitzaré l'ús de l'energia:**
apagaré el televisor en comptes de tenir-lo en *stand-by*, utilitzaré bombetes de baix consum, apagaré els llums quan surti de l'habitació, utilitzaré electrodomèstics eficients, mantindré la calefacció entre els 19 i els 21 graus...
- ✓ **Compraré de forma responsable:**
no em deixaré endur pels impulsos. Escolliré productes de temporada, locals, ecològics i ètics.
- ✓ **Estalviaré aigua:**
em dutxaré en comptes de banyar-me, utilitzaré sistemes d'estalvi d'aigua en cisternes i aixetes, no rentaré la roba innecessàriament.

I això només serà el principi!

Me desplazaré con sensatez: utilizaré el transporte público, iré a pie o me moveré en bici. Compartiré el coche siempre que pueda.

Respetaré las 4 R: reduciré los residuos que genero, recuperaré los envases para darles un segundo uso, reciclaré y repensaré mis hábitos y actitudes por un consumo responsable.

Optimizaré el uso de energía: apagaré el televisor en lugar de tenerlo en standby, utilizaré bombillas de bajo consumo, apagaré las luces cuando salga de la habitación, utilizaré electrodomésticos eficientes, mantendré la calefacción entre los 19 y los 21 grados...

Compraré de forma responsable: no me dejaré llevar por los impulsos. Escogeré productos de temporada, locales, ecológicos y éticos.

Ahorraré agua: me ducharé en lugar de bañarme, utilizaré sistemas de ahorro de agua en cisternas y grifos, no lavaré la ropa innecesariamente.

¡Y esto no será más que el principio!



Hola, sóc la patge Estel!

Visc en un petit, acolorit i divertit poble de l'Orient Llunyà, i mai no m'estic quieta! Enguany, vindré a la Cavalcada de Reis de Barcelona, en una missió molt especial...

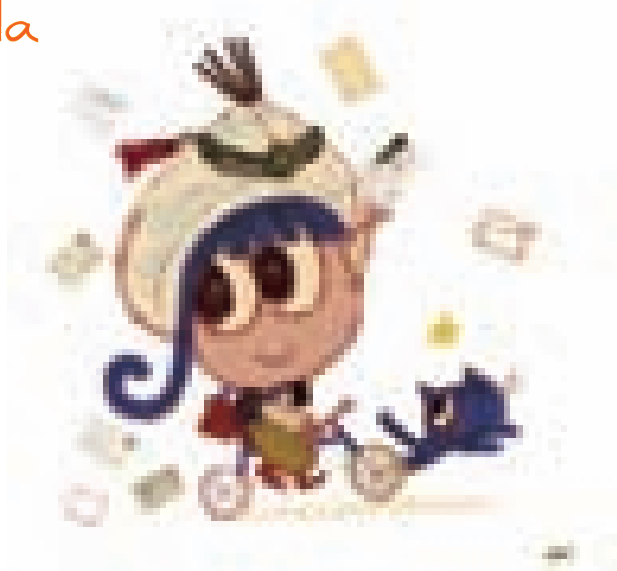

Em diuen Estel perquè m'agrada anar d'un costat a l'altre i riure i cantar. Igual que els estels, em bellugo i omplo de màgia el meu voltant. Sóc curiosa, vaig amb bicicleta, jugo, llegeixo contes i escolto música, com tu!

Saps? Darrerament m'han parlat molt bé de les nenes i els nens de Barcelona, així que he decidit venir-vos a conèixer. Ses Majestats els Reis Melcior, Gaspar i Baltasar m'encarreguen que acompanyi a Barcelona el meu amic, el patge Gregori. Junts recollirem moltes i moltes cartes, una pila immensa de cartes on demaneu joguines i desitjos als Reis Mags.

Aquest Nadal, segur que tu i jo ens anirem veient i ens saludarem. Si tens la carta a la butxaca, ja està! Me la dones, i jo la faré arribar als Reis d'Orient. La nit de la Gran Cavalcada de Reis, el 5 de gener, em podràs veure per primera vegada, amb la meva carrossa estelada.

Si vols saber més coses de mi, on trobar-me aquests dies, i per què els Reis Mags em van escollir com a patge, pots visitar el meu bloc i també la pàgina web www.bcn.cat

Petons i màgia!

Patge Estel

Fes la carta als Reis amb la patge Estel!

Necessites un paper blanc, reciclat o de colors. També pots fer servir el full que tens a la pàgina següent. Fes la carta al teu estil, ben divertida, amb molt bona lletra i... no t'oblidis d'afegir-hi algun dibuix!

Abans de començar a escriure, deixa'm que t'ajudi amb alguns consells:

1. Les joguines més divertides són les que podràs **compartir amb altres nens i nenes**, i, fins i tot, amb algú dels grans.
2. **No hi ha joguines de nens i joguines de nenes.** No facis distincions a l'hora de divertir-te!
3. Les joguines han de ser **adequades a la teva edat, i ser segures** (els Reis sempre s'asseguren que els regals tinguin l'aval de la CE).
4. Ses Majestats també estalvien! De vegades pensem que les joguines cares són millors i això no sempre és així. **Els Reis valoren, sobretot, el valor just i pedagògic**, i prefereixen portar menys joguines i més ben escollides.
5. Sobretot, **digues No a les Guerres!** Les pistoles no són joguines. Les joguines han de servir per aprendre a fer la pau.
6. Demana ajuda a la teva família per escollir joguines **que respectin el medi ambient.**
7. I sobretot: **a l'hora d'escriure la carta, posa-hi imaginació i no t'oblidis de demanar salut i alegria per a les persones que més estimes!**

Necesitas un papel en blanco, reciclado o de colores. También puedes utilizar la hoja que tienes en la página siguiente. Haz la carta a tu manera, muy divertida, con muy buena letra, y... ¡no te olvides de añadirle algún dibujo!

Antes de empezar a escribir, déjame que te ayude con algunos consejos:

1. Los juguetes más divertidos son los que podrás compartir con otros niños y niñas, e incluso con alguno de los mayores.
2. No hay juguetes de niños y juguetes de niñas. ¡No hagas distinciones en los momentos de diversión!
3. Los juguetes tienen que ser adecuados a tu edad, y ser seguros (los Reyes siempre se aseguran de que tus regalos lleven el aval de la CE).
4. ¡Sus majestades también ahorran! A veces pensamos que los juguetes caros son mejores y no siempre es así. Los Reyes valoran, sobre todo, el valor justo y pedagógico, y prefieren traer menos juguetes pero más escogidos.
5. Sobre todo, ¡di No a las Guerras! Las pistolas no son juguetes. Los juguetes tienen que servir para aprender a hacer la paz.
6. Pide ayuda a tu padre o a tu madre para poder escoger juguetes que respeten el medio ambiente.
7. Y sobre todo: en el momento de escribir la carta, ponle imaginación, ¡y no te olvides de pedir salud y alegría para las personas que más quieres!



Novi Maseklatu

Melakukan Kegiatan & Belajar



REIS 2009





2009

2009

Estimativa de Massa



El Nadal, d'un cop d'ull

CIUTAT VELLA

pàgs. 30-33

| DIA | HORA | ACTIVATAT | LLOC |
|-----------------|-------------------------|---|--|
| 12/12 | 20.30 h | Inauguració del Pessebre de Nou de la Rambla | Nou de la Rambla, 14 |
| 12/12 | 10-13 i 18-20 h | 15a Diada de les Tradicions i Costums Nadalencs de Catalunya | Plaça Nova |
| 15/12 | 16.30 h | Concert de Nadal. Casals i entitats de Gent Gran de Ciutat Vella | Saló de Cent |
| 16/12 | 16.30-19 h | Festa de Nadal i pessebre vivent | Casal Josep Trueta |
| 17/12 | 16-19 h | Festa de Nadal | Casal Tarradellas |
| 18/12 | 16.30 h | Festa de Nadal | Casal Comerç |
| 18/12 | 16.30 h | Festa de Nadal | Casal de Gent Gran Pati Llimona |
| 19/12 | 20-23 h | Ball de Nadal | Casal Mediterrània |
| 20/12 | 17-19.30 h | Festa cagatió | Plaça de Sant Agustí |
| 21/12 | 19 h | Concert de Nadal | Sant Pere de les Puel·les |
| 22 i 23/12 | | Sortida de Nadal a Núria | Casal Infantil Barceloneta |
| 22, 23 i 24/12 | 10.30-13 i 17-20.30 h | Trenet del barri al Raval | Carrers del Raval |
| 24/12 | 11 h | Cinema en família | Centre Cívic Barceloneta |
| 24/12 | 19.30 h | Encesa màgica de llums al Gòtic nord | Av. Portal de l'Àngel |
| 29-31/12, 2-4/1 | Consulteu elshoraris | Carter reial | Palau de la Virreina |
| 2 al 4/1 | 12-19 h | Carter reial | Pailebot <i>Santa Eulàlia</i> |
| 3/1 | 17-20 h | Recollida de cartes del missatger reial | Rambla del Raval |
| 5/1 | 17 h | Arribada dels Reis a Barcelona | Moll de la Fusta |
| 5/1 | 18.30 h | Cavalcada de Reis de Barcelona | Del parc de la Ciutadella a l'av. de Rius i Taulet |
| 5/1 | 18 h | Taller: Paisatges infinits | Biblioteca Francesca Bonnemaison |
| Fins al 6/1 | Tot el dia | Pessebre de Barcelona | Pl. de Sant Jaume |
| Fins al 9/1 | 17-20.30 h (dll. a dv.) | Exposició de Nadal | Seu de l'eix comercial del Raval |

EIXAMPLE

pàgs. 34-39

| DIA | HORA | ACTIVATAT | LLOC |
|--------------|--------------------------------|---|---|
| 10-12/12 | Consulteu els horaris | Cicle de consum responsable: campanya de Reis | Centre Cívic Sagrada Família |
| 10-13/12 | Consulteu els horaris | Burn Station | Centre Cívic Sagrada Família |
| 12/12 | 19 h | Concert de Nadal | Centre Cívic Cotxeres Borrell |
| 13/12 | 10-14 h | Mercat d'intercanvi | Centre Cívic Sagrada Família |
| 13/12 | 11 h | Inauguració del pessebre | Espai 210 |
| 15/12 | 17.30 h | Cantada de nadesles | Casal Maria Aurèlia Capmany |
| 15/12 | 20 h | Cicle de cinema: La lluita per ser-hi | Centre Cívic Sagrada Família |
| 15/12 | 18 h | Inauguració del pessebre | Espai de Gent Gran Esquerra de l'Eixample |
| 15/12 al 5/1 | 11.30-14.30 i 16.30-20.30 h | Trixi a l'Eixample | Carrers de Cor Eixample |
| 16/12 | 17.30 h | Contes per als més menuts | Jardins Montserrat |

EIXAMPLE

pàgs. 34-39

| DIA | HORA | ACTIVITAT | LLOC |
|---------------|-----------------------|--|---|
| 17/12 | 17 h | Festa de Nadal | Espai de Gent Gran de Sant Antoni |
| 18/12 | 17.30 h | Festa de pre-Nadal | Casal Maria Aurèlia Capmany |
| 18/12 | 20 h | Concert: Ara toca... versions versionades | Centre Cívic Sagrada Família |
| 19/12 | 17 h | Cant coral | Espai de Gent Gran de Sant Antoni |
| 19/12 | 17.30 h | Festa de pre-Nadal i cantada de la coral Carlit | Casal Carlit |
| 20/12 | 11-21 h | 11 hores de música | Conservatori Municipal de Música de Barcelona |
| 21/12 | 11 h | Taller: Tiro perquè em toca | Biblioteca Sagrada Família |
| 21/12 | 11 h | Taller: Patac de jocs | Biblioteca Sagrada Família |
| 21/12 | 11 h | Taller Paisatges infinits | Biblioteca Sagrada Família |
| 21/12 | 12 h | Teatre: <i>Els pastorets</i> | Interior d'illa Flora Tristán |
| 22/12 | 18-20 h | Cinema per a tothom | Centre Cívic Cotxeres Borrell |
| 23/12 | 11-13 h | Ludoteca oberta | Centre Cívic Cotxeres Borrell |
| 23/12 | 17 h | Festa de Nadal | Espai de Gent Gran Esquerra de l'Eixample |
| Fins al 20/12 | | Exposició col·lectiva d'artistes de Sant Antoni | Centre Cívic Cotxeres Borrell |
| Fins al 23/12 | 10-21 h | Activitats de Nadal a l'Eix Comercial Sagrada Família | Barri de la Sagrada Família |
| 2 al 5/1 | Consulteu els horaris | Els Reis d'Orient | Centre Comercial Encants Nous |
| Fins al 3/1 | Consulteu els horaris | VI Mostra de jocs i joguines a l'Eixample | Centre Cívic Fort Pienc |
| 4/1 | 17 h | Lliurament de la carta a Ses Majestats els Reis d'Orient | Espai de Gent Gran Esquerra de l'Eixample |
| Fins al 5/1 | | Activitats nadalenques al Cor Eixample | Barri de la Dreta de l'Eixample |

SANTS-MONTJUÏC

pàgs. 40-47

| DIA | HORA | ACTIVITAT | LLOC |
|-----------------------|--------------------------|--|---|
| Fins al 7/1 | 17.30-21 h | Enllumenat de Nadal | Carrer de Sants |
| Durant el Nadal | Consulteu els horaris | Patis d'escola oberts, en diferents dies | CEIP Barrufet, IES Joan Coromines, CEIP Santiago Rusiñol, Grup Escolar Lluís Vives, CEIP Mercè Rodoreda |
| Fins al 29/12 | | Parc infantil Sanset (parc i teatre de titelles) | Plaça de Sants |
| Fins al 5/01 | | Nadal solidari al Poble-sec | Recollida: parròquies del Poble-sec, Casal Elkano i Centre Cívic El Sortidor |
| 12/12-12/1 | | Exposició de dibuix infantil-concurs de nades | Casa del Rellotge |
| Del 12 al 14/12 | Consulteu els horaris | Advent coral | Seu del districte de Sants-Montjuïc |
| 13/12-2/02 | Consulteu els horaris | Pessebre monumental | Parroquia de Sant Joan Maria Vianney |
| 13 i 14/12 | 10-14 h | Trobada de col·leccionistes de plaques de cava | Creu Coberta |
| 14 i 21/12 | 12.30 h | Espectacle <i>Contes d'instruments del món</i> | Poble Espanyol |
| 14, 21 i 28/12 | 11-13 h | Taller de construcció d'un instrument musical | Poble Espanyol |
| 20/12 | 18 h | Concert de Nadal | Església de Santa Madrona |
| 20/12 | 18.30 h | Cagatió popular | Plaça de Santa Madrona |
| 21/12 | 18 h | Cavalcada del pare Noel | Sants i Creu Coberta |
| 21/12 | Matí | Cagatió | Jocs Florals |
| 21 i 28/12 i 4 i 11/1 | 17.30 h | Teatre "Estel de Natzaret" | Centre Catòlic de Sants |
| 22/12 | 18.30 h | Cagatió i contacontes | Centre Cívic El Sortidor |
| 23/12 | 17 h | Torneig d'escacs de Nadal | Centre Cívic el Sortidor |
| 27/12 al 5/1 | | Pau sense Treva | Casinet d'Hostafrancs |
| 28/12 | 12.30 h | Espectacle: <i>Tot sona a la selva amazònica</i> | Poble Espanyol |
| 29/12 al 5/1 | 11-13.15 i 17.15-20.15 h | Carter reial | Creu Coberta |
| 29/12 | 11 h | Taller: Patac de jocs | Biblioteca Vapor Vell |
| 29/12 | 11 h | Taller: Tiro perquè em toca | Biblioteca Vapor Vell |
| 29/12 | 11 h | Taller: Paisatges infinits | Biblioteca Vapor Vell |

SANTS-MONTJUÏC

pàgs. 40-47

| DIA | HORA | ACTIVITAT | LLOC |
|------------------|-----------------------|--|---|
| 31/12 | 23 h | Festa de Cap d'Any | Casinet d'Hostafrancs |
| 2/01 | 17.30-20.30 h | Recollida de joguines i de cartes per part dels Reis d'Orient | Pl. del Centre |
| 2 al 4/1 | Consulteu els horaris | Recollida de cartes per als Reis d'Orient | Blai-Roser (2/1), pl. del Sortidor (3/1) i pl. de Santa Madrona (4/1) |
| 4/1 | 17.30-20.30 h | Recollida de cartes per als reis d'Orient | Galileu-Xemeneia del Vapor Vell |
| 4/1 | 18-21 h | Carter reial i espectacle d'animació infantil | Pl. de la Marina |
| 4/1 | 11.30-18.30 h | Tallers reials. Portes obertes | Palau d'Alfons XII (Font Màgica) |
| 4, 11, 18 i 25/1 | 12.30 h | Espectacle de màgia: <i>Màgiacadabra</i> , amb el Mag Lari | Poble Espanyol |
| 4, 11, 18 i 25/1 | 11-13 h | Taller: construcció i aprenentatge d'un truc de màgia | Poble Espanyol |
| 4/1 | 18.30 h | Arribada del patge reial al Poble-sec | Del parc de les Tres Xemeneies a la pl. de Santa Madrona |
| 5/1 | 17 h | Cavalcada de Reis a Sants-les Corts | Pl. de Comas |
| 5/1 | 18.30 h | Festival infantil: final de la cavalcada de Reis a Sants-les Corts | Jardins de Can Mantega |

LES CORTS

pàgs. 48-52

| DIA | HORA | ACTIVITAT | LLOC |
|---------------|-----------------------|--|--|
| Fins al 17/12 | 19.30-21.30 h | Especial Cap d'Any | Centre Cívic Can Deu |
| Fins al 30/12 | Consulteu els horaris | Exposició "Crits" | Centre Cívic Can Deu |
| Fins al 30/12 | Consulteu els horaris | Exposició "Conspiraciones intuitivas" | Centre Cívic Can Deu |
| 13 i 14/12 | 18 h | Teatre: <i>Els pastorets</i> 2008 | Auditori del Col·legi Pare Manyanet |
| 14/12 | 10-13 h | Mercat d'intercanvi de joguines | Centre Cívic Joan Oliver-Pere Quart |
| 14/12 | 12 h | Contes de Nadal | Auditori de les Corts |
| 15/12 | 18.30 h | Conferència: Aromateràpia | Centre Cívic Can Deu |
| 18/12 | 18 h | Cagatió | Centre Cívic Joan Oliver - Pere Quart |
| 18/12 | 19 h | Concert de Nadal de la Coral l'Esfera | Centre Cultural Riera Blanca |
| 18/12 | 21 h | Dijous jazz a les Corts | Centre Cívic Can Deu |
| 18/12 | 11-13 i 17-19 h | Exposició: "Descobreix què fan i què pensen les entitats del nostre districte" | Pl. de Comas |
| 19/12 | 17.30 h | La veritable història del cagatió | Centre Cultural Riera Blanca |
| 19/12 | 17.30 h | Projecció de cinema d'animació | Centre Cívic Joan Oliver Pere Quart |
| 19/12 | 21 h | Sopar Jove | Casal de Joves de Les Corts |
| 20/12 | 12 h | Concert de Nadal | Centre Cívic Joan Oliver-Pere Quart |
| 21/12 | 21 h | Trobada de corals de les Corts | Església de Ntra. Sra. del Remei |
| 22/12 | 18 h | Cagatió amb grup d'animació | Plaça de la Concòrdia |
| 23/12 | 19.30 h | Concert de Nadal | Centre Cívic Can Deu |
| 27/12 | 22 h | Concert Nadal Rock | Casal de Joves de Les Corts |
| 29/12 | 17-20 h | IV Festa Intergeneracional i de Convivència | Centre Cultural Les Corts |
| 29/12 | 17 h | Taller: Tiro perquè em toca | Biblioteca Les Corts-Miquel Llongueras |
| 29/12 | 18 h | Dia internacional de la biodiversitat | Centre Cívic Can Deu |
| 30/12 | 17.30 h | Dansa infantil: La sirenetta | Auditori de Les Corts |
| 1/1 | 19 h | Gran concert d'Any Nou | Auditori Axa |
| 2 i 3/1 | Consulteu els horaris | Recollida de cartes al Mirall de Pedralbes | |
| 2 al 4/1 | 17-21 h | Carpa reial amb patges | Diversos espais de Sants-Les Corts |
| 3 al 5/1 | 11-14 h | Lliurament de cartes reials i activitats per a infants | Plaça Comas |
| 4/1 | 11-14 h | Portes obertes a les carrosses de la cavalcada | Comtes de Bell-Lloc, 200 |
| 4/1 | 13 h | Recollida de cartes i grup d'animació | Plaça de la Concòrdia |
| 5/1 | 17 h | Cavalcada de Reis | Sortida: pl. Comas |

SARRIÀ-SANT GERVASI

pàgs. 54-61

| DIA | HORA | ACTIVITAT | LLOC |
|----------------------------|-----------------------------|---|--|
| 13/12 | 10-13 h | Monogràfic de flamenc | Centre Cívic L'Elèctric |
| 13/12 | 11-13 h | Taller obert: Collage Collage | Centre Cívic Vil·la Florida |
| 13/12 | 12-14 h | Concert de Nadal | Casa Elizalde |
| 13/12 | 18 h | Duo de clarinet i piano | Centre Cívic Can Castelló |
| 13/12 | 18 h | Espectacle infantil de màgia | Centre Cívic Pere Pruna |
| 15/12 | 19 h | Espectacle recital poètic | Centre Cívic Casa Orlandai |
| 16/12 | 18 h | Campionat de dòmino i escacs del CC Sarrià | Centre Cívic de Sarrià |
| 16/12 | 17 h | Xerrada-taller: Cuina de Nadal | Centre Cívic L'Elèctric |
| 16/12 | 19 h | Xerrada: Què hem de saber abans de comprar una joguina? | Centre Cívic Vil·la Florida |
| 17/12 | 16 h | Festa de Nadal de la Gent Gran | Centre Cívic L'Elèctric |
| 17/12 | 20 h | Nadal en viu | Centre Cívic Vil·la Florida |
| 17/12 | 18.30 h | Recital de poesia | Centre Cívic Sarrià |
| 18/12 | 17.30 h | Conte-taller: Patufet, on ets? | Centre Cívic Sarrià |
| 18/12 | 17.30 h | Festa de Nadal: Nadales, cançons i torrons | Casal de Gent Gran Can Castelló |
| 18/12 | 17.30 h | Festa de Nadal per a la gent gran | Casal de Gent Gran Can Fàbregas |
| 18/12 | 18 h | El tren volador: contes per volar d'aquí i d'allà | Biblioteca Collserola-JM |
| 18/12 | 20 h | Nit d'havaneres i cremat | Centre Cívic Sarrià |
| 18/12 | 20.30 h | Nit jove! Nigul (monòleg) | Centre Cívic Sarrià |
| 18/12 | 22 h | Nit jove! Concert de Nadal Tronc&Rock | Centre Cívic Sarrià |
| 18/12-9/1 | 10-14 i 16-21 h (dII-dv) | Exposició: "Un pas entre dos números: 1r i 3r món" | Centre Cívic Pere Pruna |
| 19/12 | 17 h | Taller: Tiro perquè em toca | Biblioteca Clarà |
| 19/12 | 17 h | Taller: Patac de jocs | Biblioteca Clarà |
| 19/12 | 17 h | Taller: Paisatges infinits | Biblioteca Clarà |
| 19/12 | 17-30-19 h | Taller: Perruqueria i maquillatge de Nadal | Centre Cívic Casa Sagnier / Jardins de Brusi |
| 19/12 | 19 h | Concert de Nadal | Centre Cívic Pere Pruna |
| 19/12 | 17-30-19 h | Taller: nadales amb ritme | Centre Cívic Vil·la Florida |
| 19/12 | 18 h | Cicle: Per Nadal, qui a cap joc juga, res no val | Biblioteca Clarà |
| 19/12 | 19-21 h | Taller: Cuina per a adults | Centre Cívic Vil·la Florida |
| 19 i 20/12, i 10 i 11/1 | 17.30 h | Teatre: <i>L'estel de Natzaret</i> | Centre Parroquial Sant Vicenç de Sarrià |
| 19 i 20/12 | Consulteu els horaris | Els tres clics d'Orient | Centre Cívic Vil·la Florida |
| 20/12 | 17 h | Espectacle de circ: Cagatió | Centre Cívic L'Elèctric |
| 21/12 | 11-14 h | Santa Claus al Circuit de Trens del Parc de l'Oreneta | Parc de l'Oreneta |
| 21/12 | 12 h | Conte: <i>Tot sona a la selva amazònica</i> | Centre Cívic Vil·la Florida |
| 22/12 | 11-13 h | Taller: Regals reciclats | Centre Cívic Casa Sagnier / Jardins de Brusi |
| 22/12 | 21 h | Concert de Nadal | Centre Cívic Casa Orlandai |
| 22 i 23/12 | 11.30-13.30 h | Taller Fes el teu bloc | Casal de Joves Casa Sagnier |
| 23/12 | 11-13 h | Taller per aprendre a embolicar regals | Centre Cívic Casa Sagnier / Jardins de Brusi |
| 23/12 | 18 h | Contes de Nadal animats: <i>El somni de Nadal</i> | Centre Cívic Pere Pruna |
| 23/12 | 18 h | Taller: Fem nosaltres els regals de Nadal! | Casal de Joves Casa Sagnier |
| 24, 29 i 31/12 | 10-13.30 h | Taller infantil | Centre Cívic Casa Orlandai |
| 29 i 30/12 | 11.30-13.30 h | Taller: Fes-te un Myspace | Casal de Joves Casa Sagnier |
| 29/12 | 18 h | Taller: Canviem la cara del Casal! | Casal de Joves Casa Sagnier |
| 30/12 | 18 h | Contes de Nadal animats: <i>La venedora de llumins</i> | Centre Cívic Pere Pruna |
| 31/12 | 12 h | Taller: Patac de Jocs | Biblioteca Clarà |
| 2/1 | 17.30 h | Carta als Reis d'Orient | Centre Cívic Vallvidrera-Vázquez Montalbán |
| 3/1 | 12 h | "Teatrins" | Biblioteca Clarà |
| 3/1 | 17-21.30 h | Shogatsu (celebració del Cap d'Any japonès) | Casal de Joves Casa Sagnier |
| 5/1 | 19 h | Cavalcada de Reis (Sarrià) | Sortida: Manel de Falla |

SARRIÀ-SANT GERVASI

pàgs. 54-61

| DIA | HORA | ACTIVITAT | LLOC |
|------|---------|----------------------------------|-------------------------------------|
| 5/01 | 18.30 h | Cavalcada de Reis (Sant Gervasi) | Sortida: pl. de la Bonanova |
| 7/01 | 16 h | Sortida al l'Skating | Des del Casal de Joves Casa Sagnier |

GRÀCIA

pàgs. 62-67

| DIA | HORA | ACTIVITAT | LLOC |
|---------------------|-----------------------|---|---|
| Fins al 4/1 | 16-21 h | Campanya de recollida de joguines al Coll-Vallcarca | Centre Cívic El Coll |
| Fins a l'11/1 | 17-21 h | Exposició fotogràfica: Els castellers de la Vila de Gràcia | Sala d'Exposicions del Centre |
| 10/12 | 19.30 h | Taula rodona: Què es fa des del barri per lluitar contra l'exclusió social | Centre Cívic El Coll |
| Fins a l'11/1 | | Espectacle de teatre: <i>Dublin Carol</i> | Sala Beckett |
| 13/12 | 17.30 h | Concert de Nadal | Orfeó Gracienc |
| 13/12 | 21 h | Concert de Nadal | Parròquia de Corpus Christi |
| 13/12-4/1 | Consulteu els horaris | <i>El Conte de Nadal</i> | Jove Teatre Regina |
| 14/12 | 12 h | Màgia: <i>Deixa't il·lusionar</i> | Lluïsos de Gràcia |
| 14/12 | 17 h | Concert de Nadal | Orfeó Gracienc |
| 15/12-5/1 | Horari comercial | Trenet de nadal | Gran de Gràcia |
| 18/12 | 22 h | Taller de danses i instruments, festa final | Pl. d'Anna Frank |
| 19/12 | 17 h | Festa de Nadal per a la gent gran | Centre Cívic El Coll |
| 19/12 | 19 h | Hip-Hop Winter Session | IES Bosch i Gimpera |
| 19/12 | 22 h | Cant a la resistència antiga i nova, enfront de l'esclavitud | Pl. Anna Frank |
| Del 20/12 al 11/1 | 18 h | <i>Els Pastorets</i> , de Josep M. Folch i Torres | Teatre d'El Centre |
| 20/12 | 18 h | Espectacle infantil: <i>Arriba el pare Noel</i> | Centre Cívic El Coll |
| 20/12 | 21 h | Concert de Nadal de l'Orfeó Gracienc | Auditori de l'Orfeó gracienc |
| 21/12 | 12 h | Concert de Nadal | Capella de l'escola la Salle de Gràcia |
| 21/12 | 12 h | Concert de Nadal de la Coral Baluern | Teatre d'El Centre |
| 21/12 | 12.30 h | Concert Coral Infantil i Coral Juvenil | El Cercle |
| 22/12 | 19 h | Concert del 40 aniversari | Capella de La Salle Gràcia |
| 22/12-7/1 | Consulteu els horaris | Casal de Nadal | Poliesportiu del carrer Perill i Memory Col |
| 22-24 i 29-31/12 | 9 a 17 h | Casal d'Hivern | Ludoteca del Centre Cívic El Coll |
| 22-24 i 29-31/12 | Consulteu els horaris | Casal de Nadal | Lluïsos de Gràcia |
| 23/12 | 21.30 h | Concert especial de Nadal | Centre Cívic El Coll |
| 23/12 | 21.30 h | Exposició: 2n concurs de fotografia del CEESC | Centre Cívic El Coll |
| 23/12 | 22 h | Cantada de Nadales | Pl. d'Anna Frank |
| 24/12 | 12 h | Cagatió | Lluïsos de Gràcia |
| 24/12 | 24 h | Cant de la Sibila i missa del Gall | Parròquia de Santa Maria de Jesús de Gràcia |
| 27/12-5/1 | Horari comercial | Trenet de Nadal de Gràcia Nova | Carrers de Gràcia Nova |
| 27/12 | 17 h | Festa dels avis | ACIDH |
| 27/12 | 22 h | Concert de jazz i tast de vins | Lluïsos de Gràcia |
| 27 i 28/12, 2 i 4/1 | 18 h | Teatre: <i>L'estel de Natzaret</i> | El Cercle |
| 28/12 | 12 h | Titelles: <i>El maleït castell</i> | Lluïsos de Gràcia |
| 2 al 5/1 | Horari comercial | Recollida de cartes pels patges i el Reis d'Orient | Gran de Gràcia-trav. Gràcia i pl. Trilla |
| 4/1 | 18 h | Cavalcada de les carteres reials | Sortida: Jardinetes de Gràcia |
| 4/1 | 19.30 h | Recollida de les cartes per als Reis d'Orient per part de les carteres reials | Pl. Rius i Taulet |

HORTA-GUINARDÓ

pàgs. 68-71

| DIA | HORA | ACTIVITAT | LLOC |
|--------------|-----------------------|--|--|
| 13/12 | 20.30 h | Musical Cabaret | Centre Cívic Taxonera |
| Fins al 15/1 | | Per Reis... Cap nen sense bicicleta! | Punts de recollida: Centres Cívics d'Horta |
| 19/12 | 18 h | Sac de rondalles: <i>Lo Babo</i> | Biblioteca Horta-Can Mariner |
| 19/12 | 20.30 h | Teatre de Nadal | Centre Cívic Taxonera |
| 20/12 | 20.30 h | Estrena de cinema | Centre Cívic Taxonera |
| 20/12 | 21 h | Swing Solidari | Espai Jove Boca Nord |
| 21/12 | 17 h | Teatre: <i>La estrella de Navidad</i> | Parròquia de Sant Cebrià |
| 22/12 | 18 h | El pessebre de la Torre del Suro | Casa de Repòs de Sant Camil |
| 22-24/12 | Consulteu els horaris | Casal de Nadal | Centre Cívic Casa Grogà |
| 22-24/12 | Consulteu els horaris | Planeta Joc | Centre Cívic Taxonera |
| 24/12 | 12 h | Espectacle infantil: <i>In-Tringulis</i> | Centre Cívic Taxonera |
| 5/1 | 18 h | Cavalcada de Reis | Sortida: pl. de la Palmera |
| 5/1 | 19 h | Cavalcada de Reis | Sortida: Arenys, 75 |

NOU BARRIS

pàgs. 72-77

| DIA | HORA | ACTIVITAT | LLOC |
|--------------------|------------------------------|---|--|
| Fins al 19/12 | 17-19.30 h | Exposició: "Què portaran els Reis?" | Ludoteca La Guineu |
| Fins al 19/12 | Consulteu els horaris | Exposició: "Jocs d'arreu del món" | Ludoteca Sòller |
| Fins al 24/12 | | Nadal a Nou Barris | Carrers de Nou Barris Centre Comerç |
| Fins al 24/12 | | Pare Noel a Verdun | Barri de Verdun |
| 13/12 | Horari comercial | Christmas 2008: recollida de joguines | Pg. de Maragall |
| 13 i 14/12 | Consulteu els horaris | Concert de Nadal de les Corals de Nou Barris | Auditori de l'Escola de Música Municipal de Nou Barris |
| 13/12 | 21 h | Coros rocieros | Centre Cívic Zona Nord |
| 14/12 | 11-14 h | Creixem jugant, aprenem a viure | Parc de la Trinitat Nova |
| 15-19/12 | Consulteu els horaris | Taller: automaquillatge festiu | Centre Ton i Guida |
| 15/12-2/2 | 17-20 h | El nostre pessebre | Centre Cívic Porta-Sóller |
| 17, 18, 22 i 23/12 | Consulteu els horaris i dies | Taller de joguines i titelles reciclats | Pl. de Torre Llobeta |
| 18/12 | 19.30 h | Concert de Nadal: grups de saxos | Escola de Música Municipal de Nou Barris |
| 19/12 | 17 h | Taller: guarniments per al Nadal | Centre Cívic Porta-Sóller |
| 19/12 | 17.30-20 h | Nadal a la Cosa Nostra | Casal de Barri La Cosa Nostra |
| 20/12 | 20.30 h | Concert de Nadal | Centre Cívic Zona Nord |
| 20/12 | 22 h | Recollida de joguines-concert: Els reis són rockers | Centre Cívic Les Basses |
| 20/12 al 11/1 | Consulteu els horaris | Circ d'Hivern | Ateneu Popular de Nou Barris |
| 20/12 | Horari comercial | Cagatió popular amb música i cançons | Pg. de Maragall |
| 20/12 | 17 h | Cagatió | Pl. d'Àngel Pestaña |
| 22 i 23/12 | Horari comercial | Animació: Visita de la senyoreta Reciclona | Pl. de Maragall |
| 22/12 | 12 h | Taller: Patac de Jocs | Biblioteca Nou Barris |
| 23/12 | Horari comercial | Cercvila Reciclownd nadalenc | Pl. de Torre Llobeta |
| 23/12 | Horari comercial | Sorteig d'una panera de Nadal | Pl. de Torre Llobeta |
| 27/12 | 17 h | Taller: Tiro perquè em toca | Biblioteca Nou Barris |
| 28/12 al 5/1 | Horari comercial | Nadal a Nou Barris | Entorns de l'Eix Comercial Nou Barris Centre Comerç |
| 29/12 al 5/1 | | Bústia reial | Seu del districte de Nou Barris |
| 31/12 | A partir de la 1 h | Festa de Cap d'Any | Casal de barri de Prosperitat |
| 2 al 4/1 | 17-19 h | Carter reial | Pl. Roja |
| 3/1 | 17 h | Taller: Paisatges infinits | Biblioteca Nou Barris |
| 3/1 | 17-20 h | Carter reial | Arnau d'Oms-ptge. de la Ciutat de Mallorca |
| 3/1 | 19 h | Pessebre vivent | Torre Baró |
| 2 al 4/1 | Horari comercial | Audiència dels patges reials | Places del pg. de Maragall |
| 5/1 | 18.30 h | Rebuda dels Reis | Pl. Major del Districte |
| 5/1 | 19 h | Cavalcada de Reis | D'Aiguablava a l'av. Meridiana |

SANT ANDREU

pàgs. 78-81

| DIA | HORA | ACTIVITAT | LLOC |
|-------------|-----------------------|--|---|
| Fins al 4/1 | Consulteu els horaris | Espectacle: <i>Sketchofrenia</i> | Sant Andreu Teatre |
| 12/12 | 22 h | Concert jove: Hazotea | Centre Garcilaso |
| 13 al 21/12 | Consulteu els horaris | Espectacle: <i>El molinet màgic</i> | Sant Andreu Teatre |
| 14/12 | 8-21 h | Marató de TV3 | Pl. d'Orfila |
| 15/12 | 17 h | Ball i animació | Casal de Gent Gran Mossèn Clapés |
| 15/12 | 18 h | <i>El Show de Lloïl Bertran</i> | Casal Catòlic de Sant Andreu |
| 15 al 19/12 | | Mostra de treballs de tallers voluntaris | Centre Cívic La Sagrera |
| 15 al 19/12 | Consulteu els horaris | Concerts de Nadal de l'Escola de Música | Escola de Música Municipal de Sant Andreu i Centre Cívic Bon Pastor |
| 19/12 | 17 h | Tallers infantils | Centre Cívic Bon Pastor |
| 19/12 | 20 h | Sopar de Nadal i Ball | Casal de Gent Gran Baró de Viver |
| 19/12 | 21 h | Concert de Nadal Orfeó La Lira | Església de Sant Pacià |
| 19/12 | 22 h | Concert Jove: Underdogs + Creator | Centre Cívic Garcilaso |
| 20/12 | 20 h | Concert de Nadal | Centre Cívic Bon Pastor |
| 20/12 | 12 h | Titelles | Centre Cívic Bon Pastor |
| 22/12 | 17 h | Ball | Complex esportiu municipal del Bon Pastor |
| 22/12 | 17 h | Taller: Tiro perquè em toca | Biblioteca Ignasi Iglésias-Can Fabra |
| 22 al 28/12 | Consulteu els horaris | Conte de Nadal | Sant Andreu Teatre |
| 27/12 | 11 h | Taller de <i>software</i> | Espai Multimèdia, biblioteca Bon Pastor |
| 29/12 | 17 h | Taller: Patac de Jocs | Biblioteca Ignasi Iglésias-Can Fabra |
| 31/12 | 17 h | Espectacle infantil | Centre Cívic La Sagrera |
| 3 i 4/1 | 11-14 i 17-21 h | La haima reial: carta als Reis | Pl. del Comerç |
| 2/1 | 22 h | Concert Jove: Pinku Jisatsu | Centre Garcilaso |
| 2/1 | | El rei Melcior recollirà les cartes | Beat Domènec el Savi |
| 5/1 | 17.30 h | Cavalcada de Reis | Sortida: Estació de Sant Andreu Comtal |

SANT MARTÍ

pàgs. 82-85

| DIA | HORA | ACTIVITAT | LLOC |
|---------------|---------------|--|---|
| Fins al 24/12 | | Per Nadal, no t'atipis! | Centre Cívic Besòs |
| 13/12 | 12 h | Concert Orquestra i Banda del Conservatori Municipal de Música | Auditori de Barcelona |
| 13 i 21/12 | 17-20 h | 1a trobada de "coros rocieros" | CEIP La Caixa |
| 13 i 20/12 | 11-13 h | Taller: Pessebres i mòbils | Marià Aguiló, entre Lluïl i Pere IV |
| 16/12 | 18 h | Conte musical: <i>Una mà de gínjols</i> | Centre Cívic Sant Martí |
| 17/12 | 17-20 h | Cantada solidària de nades | Rogent (València-Mallorca) |
| 21/12 | 12 h | Matí infantil: teatre nadalenc i Cagatió | Centre Cívic Sant Martí |
| 22/12 | 10-18.30 h | Extres Nadal: Sortida al saló de la infància | Consultar al Casal Infantil Municipal "El Vaixell" |
| 23/12 | 10.30-15 h | Extres Nadal: Excursió | Consultar al Casal Infantil Municipal "El Vaixell" |
| 23/12 | 17 h | Taller: Patac de jocs | Biblioteca Xavier Benguerel |
| 23/12 | 17 h | Taller: Paisatges infinits | Biblioteca Xavier Benguerel |
| 31/12 | 17.30 h | Cursa dels Nassos-X Sant Silvestre de Barcelona | Sortida: Selva de Mar-pg. del Taulat |
| 2 i 3/1 | | Recollida de joguines | Al CIM El Vaixell, Med-Fitness, Júpiter i altres entitats col·laboradores |
| 3 i 4/1 | 17-20.30 h | Patge reial | Rambla de Guipúscoa (Cantàbria-Puigcerdà) |
| 5/01 | 17.30-21.30 h | Cavalcada de Reis | Barri del Besòs |
| 5/01 | 17.30 h | Cavalcada de Reis a l'eix Prim | Sortida: Fòrum |
| 5/01 | 18.30 h | Cavalcada de Reis al Poblenou | De Selva de Mar a la pl. de Trueta |
| 5/01 | 19 h | Cavalcada de Reis al Clot-Camp de l'Arpa | Sortida: Cantonada Trinxant-Freser |



La informació instantània, al 010!

“Durant els dies forts, tot són consultes sobre activitats, revetlles, per on està passant la Cavalcada en aquests moments... Donant informacions, aprens moltes coses. Jo no sabia què era el Cant de la Sibil·la fins que vaig haver d'informar sobre el tema a la gent que trucava!”

Roser March
Responsable dels serveis d'atenció telefònica municipals

oferta!

Nadal 2008

ZOO DE BARCELONA

2x1
cod. 228

Per la compra d'una entrada d'adult te'n regalem una altra (del mateix preu o inferior).

Promoció vàlida fins al 28/2/09. No acumulable a d'altres ofertes o promocions. Està prohibit vendre aquesta butlleta o fer-ne reproduccions. Oferta no vàlida per a grups.

MUSEU OLÍMPIC I DE L'ESPORT

2x1
cod. 62

Per la compra d'una entrada d'adult te'n regalem una altra d'igual.

Promoció vàlida fins al 28/2/09. No acumulable a d'altres ofertes o promocions. Està prohibit vendre aquesta butlleta o fer-ne reproduccions. Oferta no vàlida per a grups.

TIBIDABO, EL 21 DE DESEMBRE

1+1

1 entrada infantil i 1 d'adult

El **21 de desembre**, el Tibidabo celebra la Cançó de Pau.

Tots els infants que participin en aquest acte pacifista entraran gratuïtament al parc. Poden convidar un adult a acompanyar-los, gratuïtament. No cal portar aquesta butlleta.

oferta!

Nadal 2008

2x1
ZOO
DE BARCELONA

2x1
MUSEU OLÍMPIC
I DE L'ESPORT

Què esteu esperant?

**Aprofiteu
el Nadal
de Barcelona**