

Observatori de districtes Resum

Juliol 2016

B
BC
BN

La **població** de Barcelona es manté estabilitzada per sobre d'1,6 milions d'habitants i la composició per gènere té perfil femení, doncs les dones representen el 52,6% del total i només a Ciutat Vella els homes tenen un major pes relatiu.

Sant Martí (841 habitants/ha. residencial), seguit de Ciutat Vella, són els districtes amb major **densitat neta** de la ciutat. A l'altre extrem trobem Sarrià - Sant Gervasi (321 hab./ha.).

A Sarrià – Sant Gervasi és on té major pes el grup dels més **joves (0-15 anys)** sobre el total de la població (16,9%). Ciutat Vella (11,4%) i l'Eixample (11,7%) són els districtes on aquest grup d'edat té un pes més reduït.

A Ciutat Vella trobem el grup de **població en edat de treballar (16-64 anys)** de major pes relatiu (74,2% del total), i és també a la vegada el districte on el grup de gent gran (65 i més anys) té un pes més baix (14,4%).

Els districtes amb la proporció més elevada de **gent gran** sobre el total de població són Les Corts (25,1%), Horta – Guinardó (24,1%) i Nou Barris (23,8%).

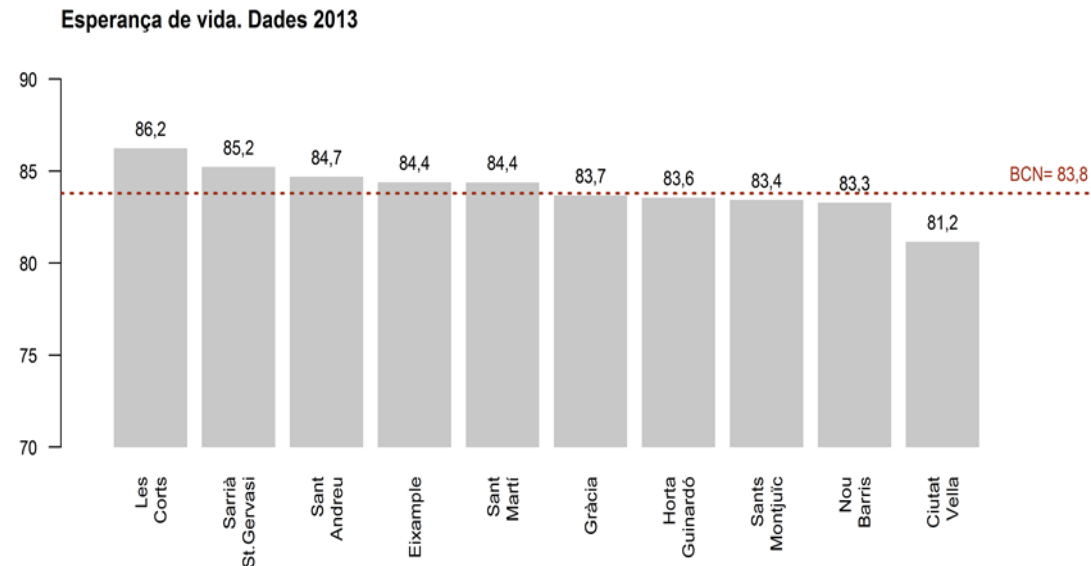

L'**esperança de vida** ha anat augmentant els darrers anys i se situa de mitjana en els 80,7 anys pels homes i en els 86,6 per les dones. Les Corts és el districte amb la esperança de vida més alta (83,2 anys els homes i 88,9 anys les dones), mentre que a Ciutat Vella és de 78 anys pels homes i 84,5 per les dones.

A l'Eixample és on s'observa l'**índex d'envelliment** més alt (190,8) amb prop de dues persones de 65 o més anys per cada infant (0 a 15 anys). A l'altre extrem hi ha Ciutat Vella, on l'índex assoleix el valor mínim de la ciutat (125,7). Tres de cada deu persones de 75 i més anys viuen soles a la ciutat (31,2%), però les diferències per gènere són notables (39,4% dones i només 16,7% d'homes).

Tres de cada deu persones de 75 i més anys viuen soles a la ciutat (31,2%), amb una proporció de dones (39,4%) més elevada que d'homes (16,7%). A Sarrià – Sant Gervasi és on el percentatge de **gent gran de 75 i més anys que viuen sols** és més baix (28,6%), mentre que a Ciutat Vella arriba al 37,2%.

La **població estrangera** representava de mitjana el 16,3% del total a gener de 2015, però a Ciutat Vella el percentatge arriba al 42,4% de la població. El més baix es troba a Les Corts (10,8%) i a Sarrià - Sant Gervasi (11,1%).

La **renda familiar disponible per càpita** de Barcelona presenta una lleugera millora el 2014 però es consoliden les diferències per districtes: Sarrià – Sant Gervasi encapçala l'índex (184,3) i triplica amb escreix el de Nou Barris (53,7).

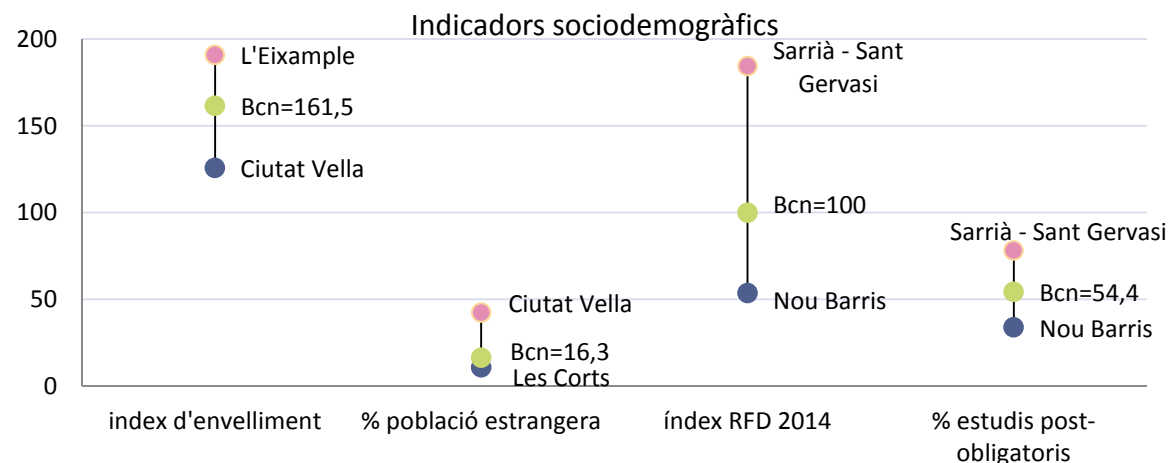

Any rere any va augmentant la proporció de població de més de 16 anys amb **estudis post-obligatoris**, que ha estat del 54,4% el 2015 al conjunt de la ciutat. Tanmateix, a Nou Barris el percentatge és només del 33,9%, mentre que a Sarrià – Sant Gervasi arriba al 78,1%.

L'atur registrat tanca el 2015 a la ciutat amb una reducció de gairebé el 10% en relació amb un any enrere i tots els districtes experimenten notables descensos. El pes de l'atur registrat estimat sobre la població de 16 a 64 anys s'ha situat en el 8,6% de mitjana el 2015, però amb grans desigualtats territorials, entre el 4,7% de Sarrià - Sant Gervasi i el 12% de Nou Barris.

Els districtes amb una major **demanda d'atenció als centres de serveis socials** són Sant Martí (14,7% dels atesos a la ciutat) i Nou Barris (14,6%).

Durant l'any 2015 la **satisfacció dels ciutadans** de viure a algun dels barris de la ciutat obté una nota mitjana de 7,9 sobre 10, amb la inseguretat i la neteja com a problemes que es consideren més importants.

Amb les darreres dades disponibles (2014), Sarrià - Sant Gervasi és el districte amb **l'índex de victimització** més baix (19,9), seguit de Gràcia (20) i Horta -Guinardó (20,1). A l'extrem oposat trobem Ciutat Vella, amb l'índex més alt de la ciutat (30,2).

Si bé un 64% del parc d'habitatges està ocupat per propietaris, el lloguer és el règim de tinença que predomina actualment al mercat **residencial** de Barcelona, amb més de 40.000 contractes signats anualment. Més del 30% dels habitatges de la ciutat no superen els 60 m² i més d'un terç (38%) tenen més de 50 anys. Els preus van a l'alça el 2015 a tots els districtes, tant al segment de lloguer com al de compravenda.

L'Eixample concentra la cinquena part de la **superfície destinada a activitat** de la ciutat, seguit de Sants – Montjuïc (16,5%) i Sant Martí (prop del 14%), mentre que només un 4% correspon a Nou Barris.

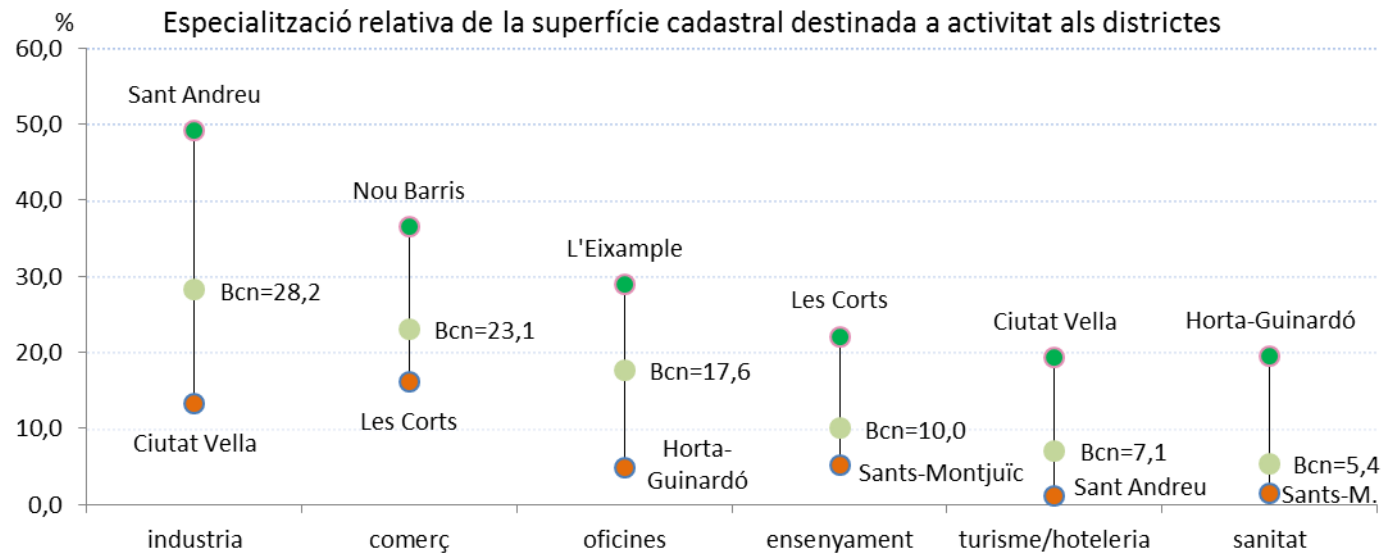

Els districtes amb major pes relatiu de **l'activitat industrial** són Sant Andreu (on el 49% de la superfície destinada a activitat és indústria), Sants – Montjuïc (48%) i Sant Martí (39%).

El **comerç** és l'activitat en que està especialitzat Nou Barris (36,5%), amb un pes relatiu per sobre de la mitjana també a Sant Andreu (28,4%), l'Eixample (26,8%), Gràcia (26,3%) i Horta-Guinardó (23,8%).

L'Eixample és el districte de major especialització relativa en **oficines** (28,9%), seguit de Ciutat Vella (22,3%), Sarrià – Sant Gervasi (22,1%) i Les Corts (20%).

L'Eixample concentra 4 de cada 10 establiments hotelers de la ciutat i prop del 30% de les places, però és a Ciutat Vella on la superfície destinada a **activitat turística** i l'hoteleria té un major pes relatiu (19,3%) i on més ha crescut al llarg dels darrers cinc anys (era el 16% l'any 2010) en detriment de la resta d'activitats. El districte aplega prop d'un terç (31,7%) dels establiments hotelers de la ciutat i el 28,3% de les places, que s'han incrementat des del 2010 en més de 2.000 (+11,2%), tot i que per sota de la mitjana (+18,1%).

A Horta - Guinardó cal destacar l'especialització relativa en **sanitat** (19,5% de la superfície d'activitat del districte) que també és elevada a Gràcia (14,2%) mentre que a Les Corts és on l'**ensenyament** té major pes relatiu (22%).

Ciutat Vella	Eixample	Sants-Montjuïc	Les Corts	Sarrià-Sant Gervasi	Gràcia	Horta-Guinardó	Nou Barris	Sant Andreu	Sant Martí
--------------	----------	----------------	-----------	---------------------	--------	----------------	------------	-------------	------------

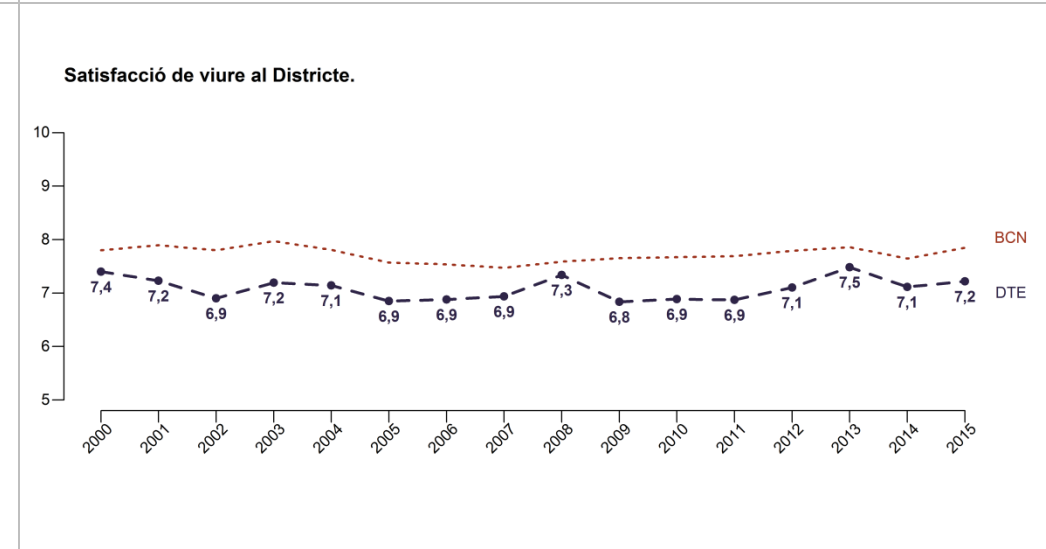
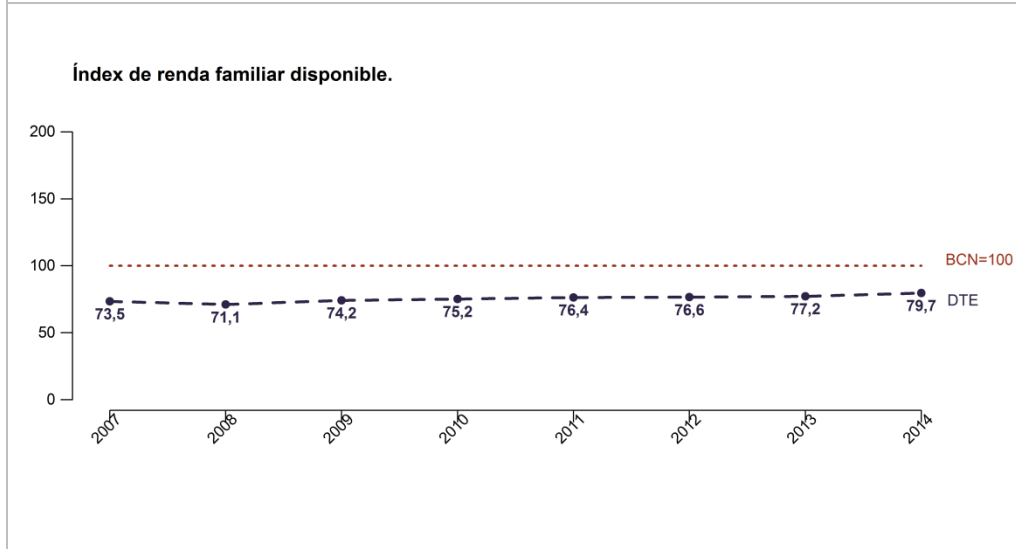
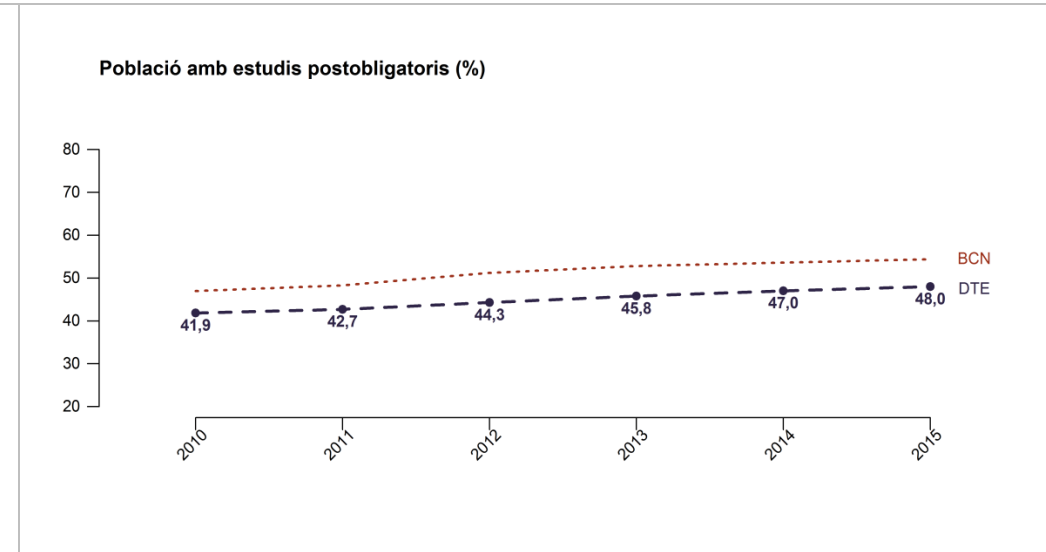
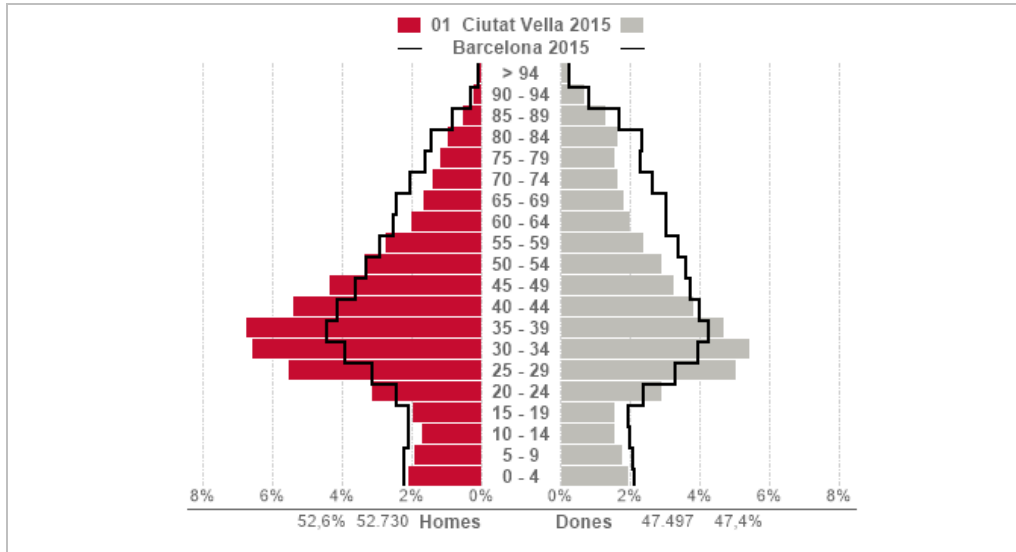

Ciutat Vella	Eixample	Sants-Montjuïc	Les Corts	Sarrià-Sant Gervasi	Gràcia	Horta-Guinardó	Nou Barris	Sant Andreu	Sant Martí
--------------	-----------------	----------------	-----------	---------------------	--------	----------------	------------	-------------	------------

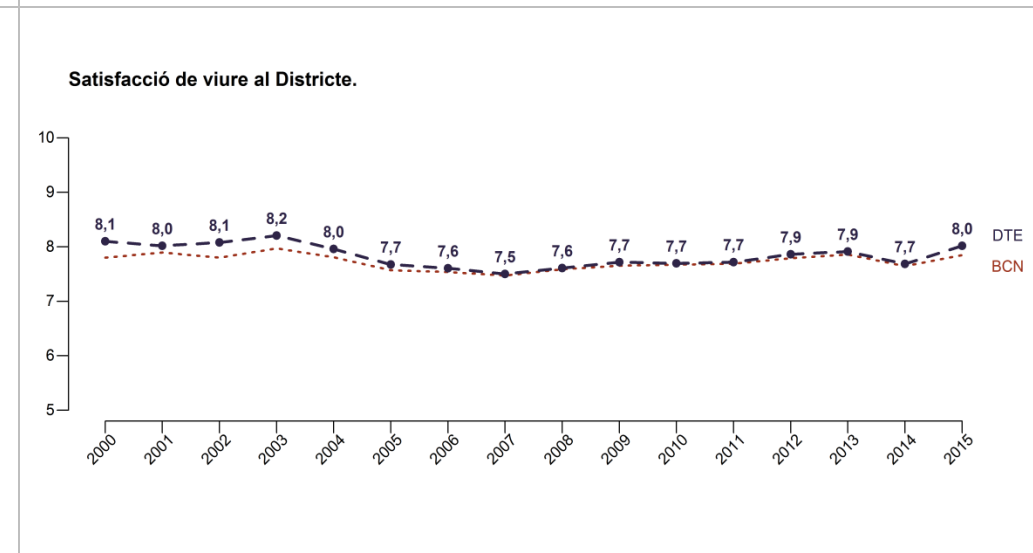
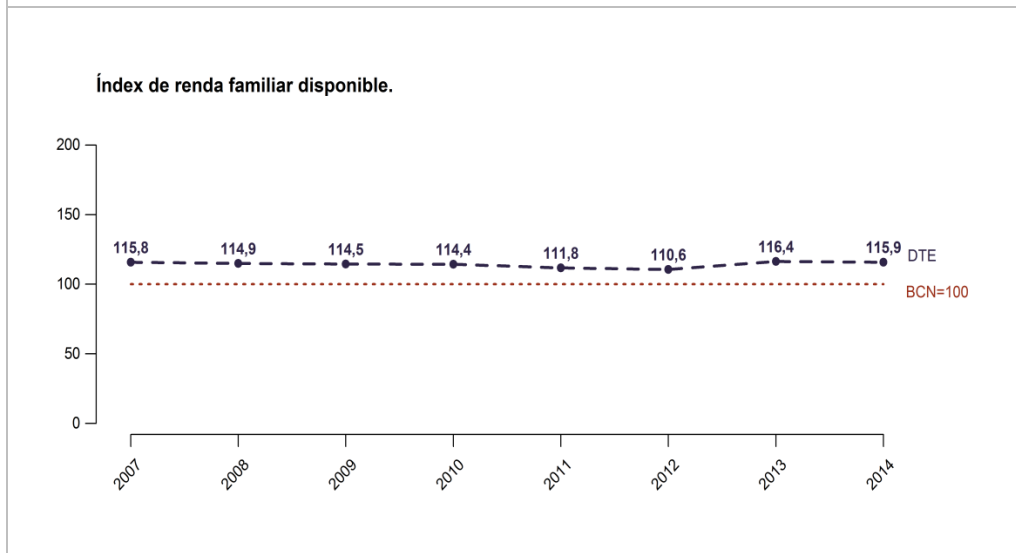
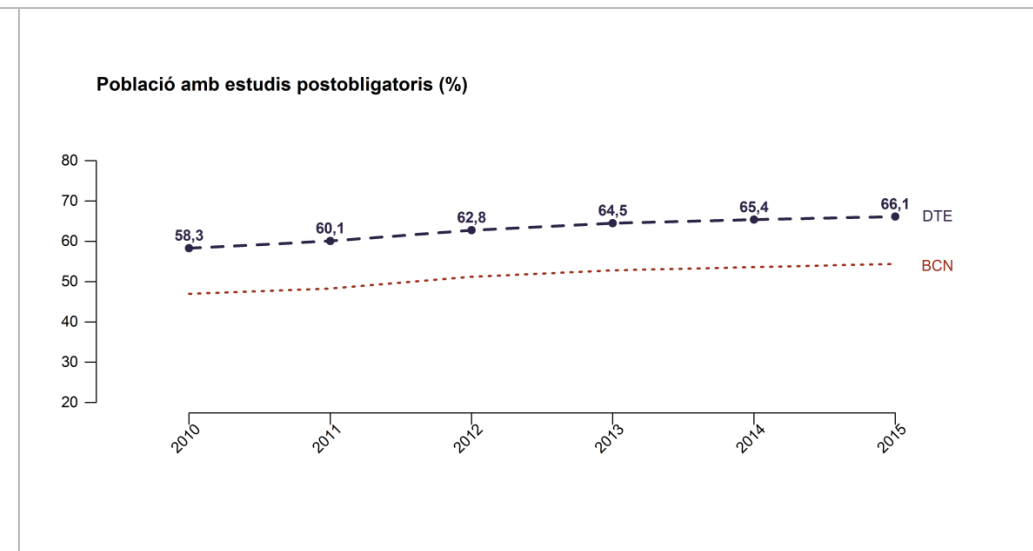
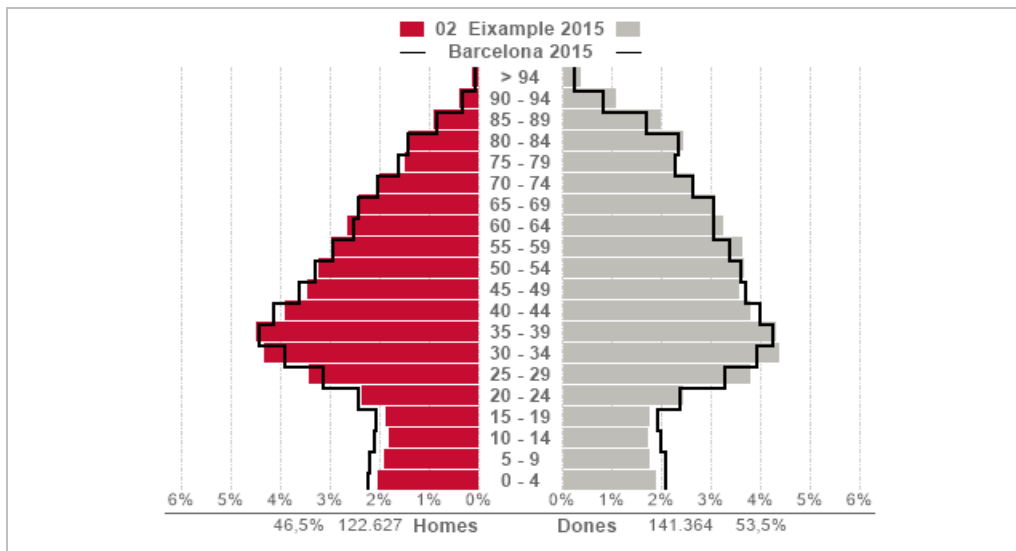

Ciutat Vella	Eixample	Sants-Montjuïc	Les Corts	Sarrià-Sant Gervasi	Gràcia	Horta-Guinardó	Nou Barris	Sant Andreu	Sant Martí
--------------	----------	----------------	-----------	---------------------	--------	----------------	------------	-------------	------------

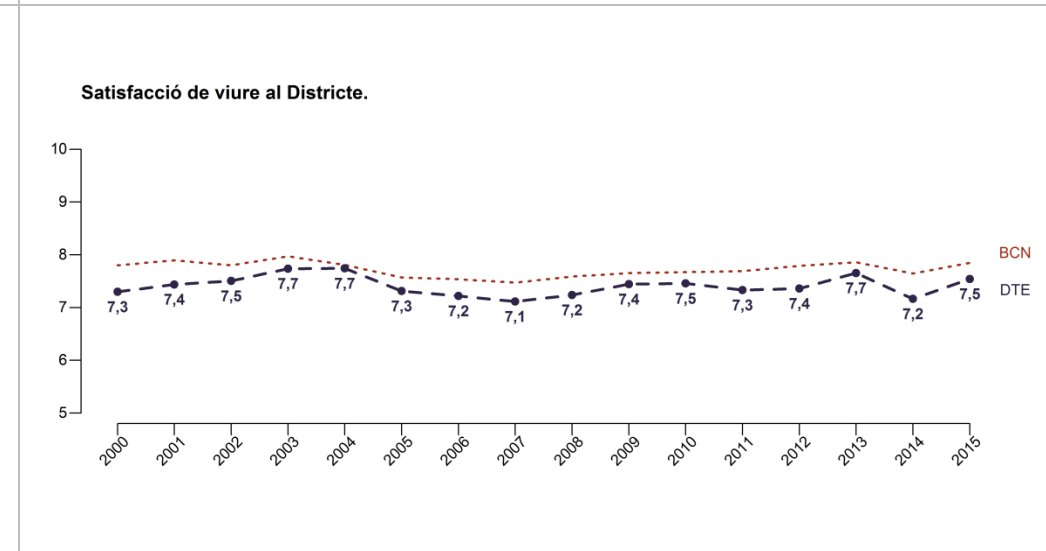
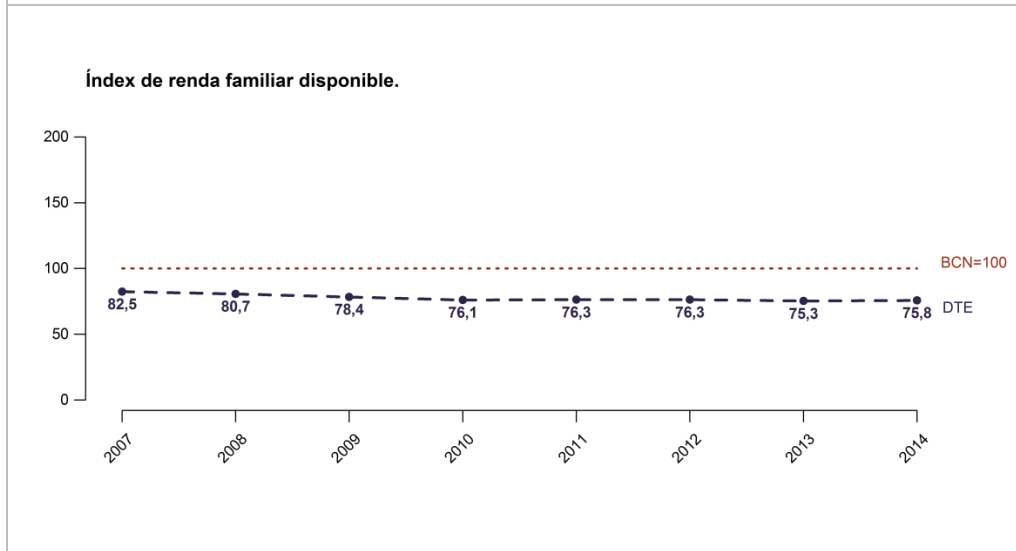
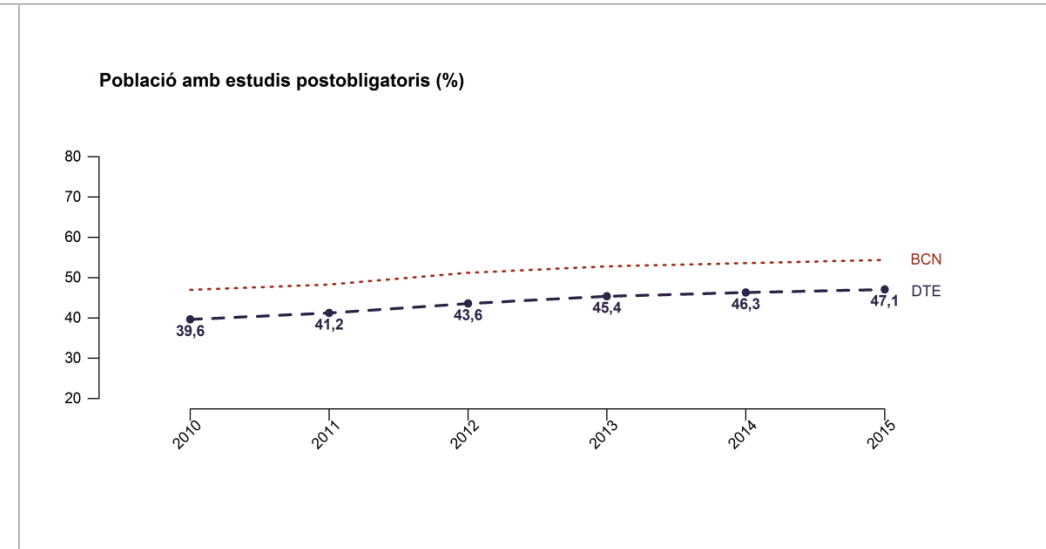
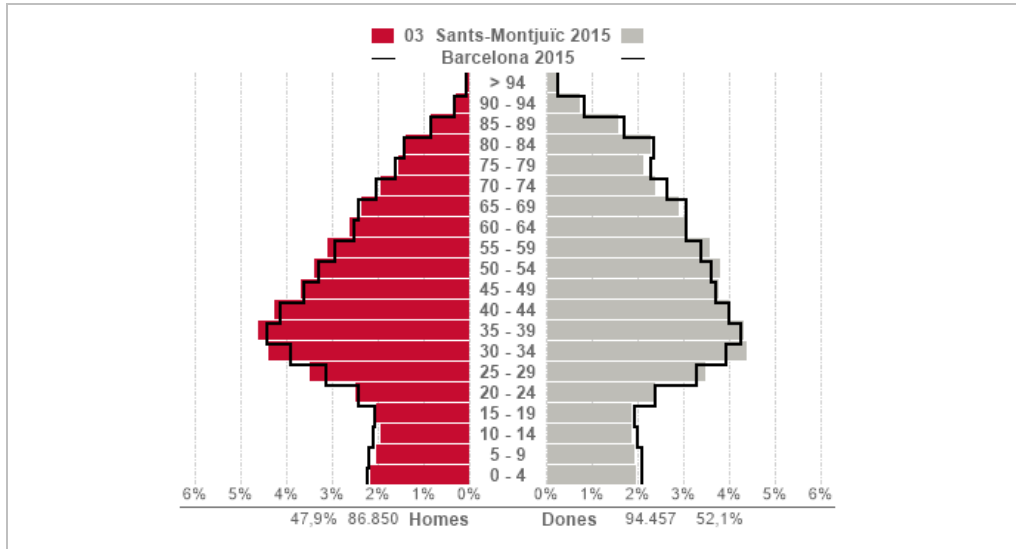

Ciutat Vella	Eixample	Sants-Montjuïc	Les Corts	Sarrià-Sant Gervasi	Gràcia	Horta-Guinardó	Nou Barris	Sant Andreu	Sant Martí
--------------	----------	----------------	-----------	---------------------	--------	----------------	------------	-------------	------------

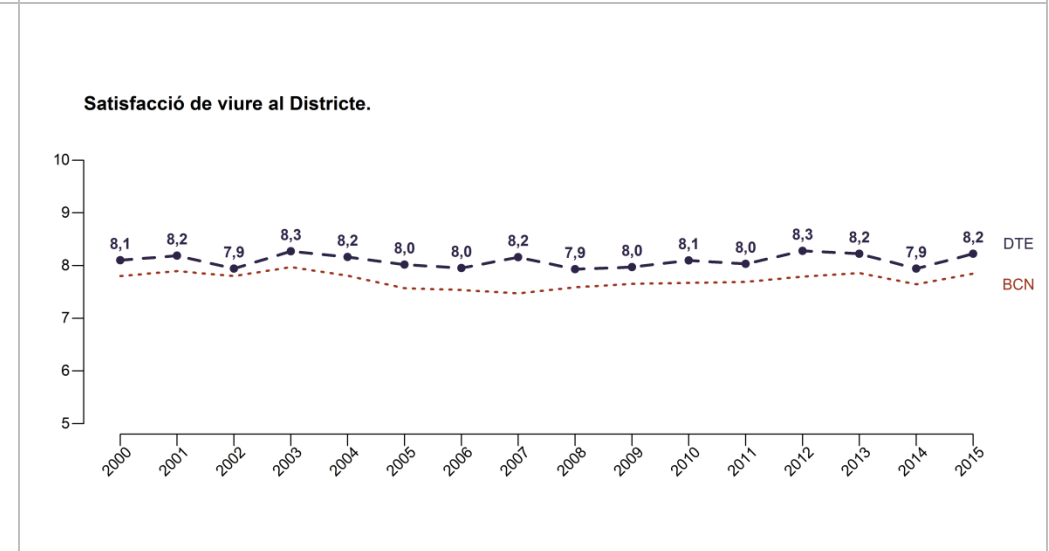
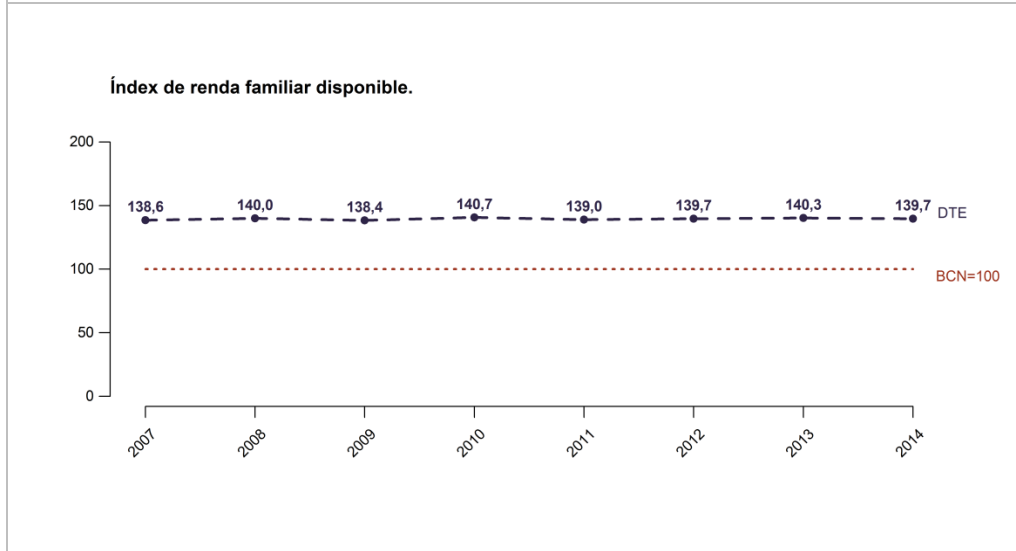
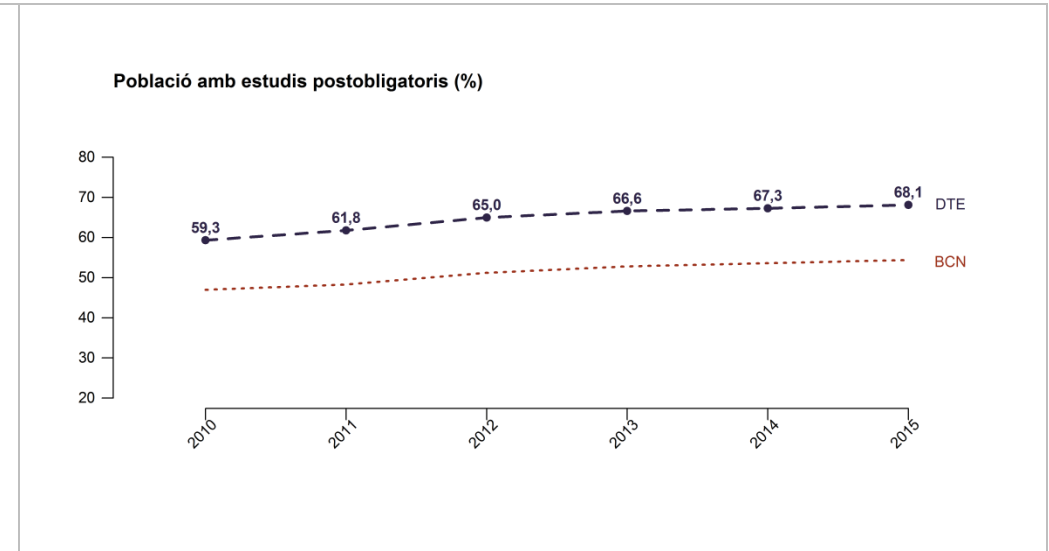
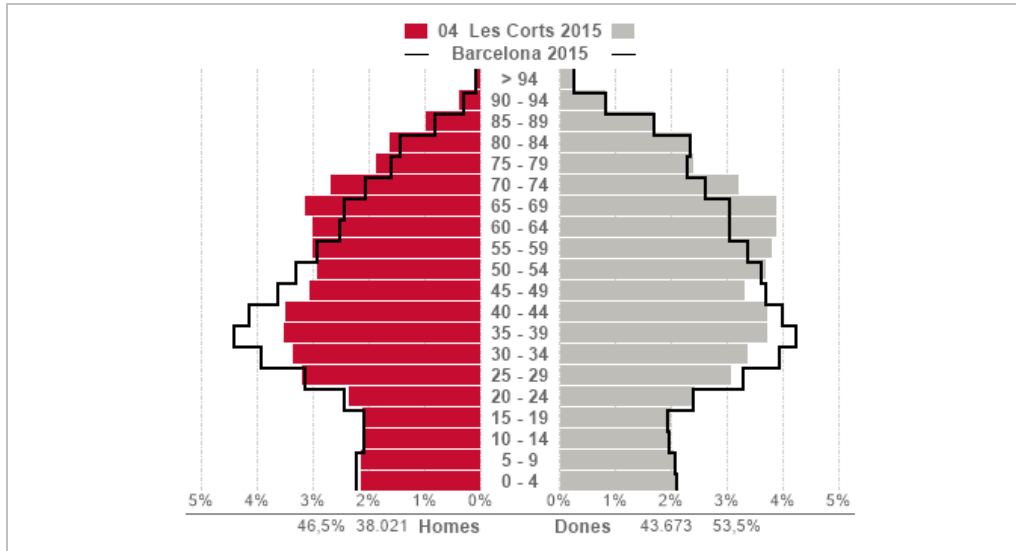

Ciutat Vella	Eixample	Sants-Montjuïc	Les Corts	Sarrià-Sant Gervasi	Gràcia	Horta-Guinardó	Nou Barris	Sant Andreu	Sant Martí
--------------	----------	----------------	-----------	---------------------	--------	----------------	------------	-------------	------------

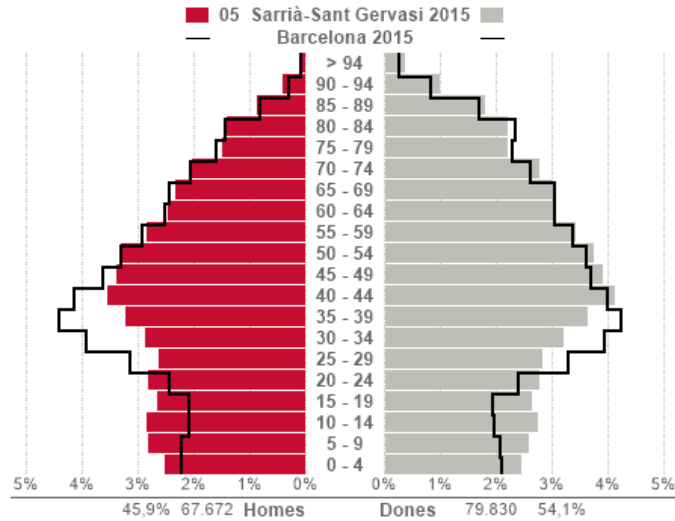

Població amb estudis postobligatoris (%)

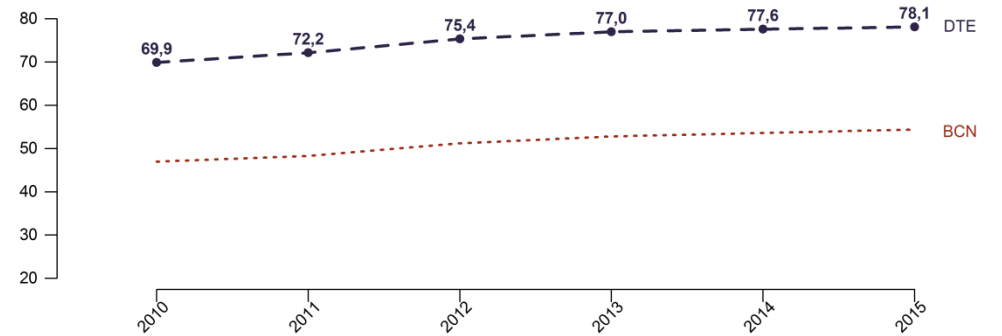

Índex de renda familiar disponible.

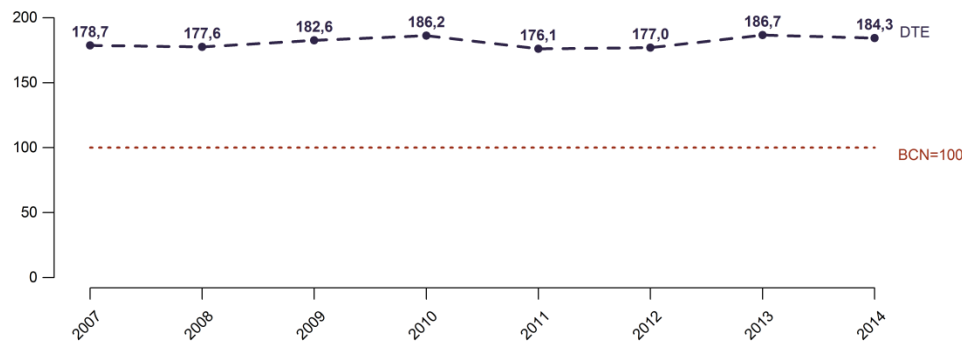

Satisfacció de viure al Districte.

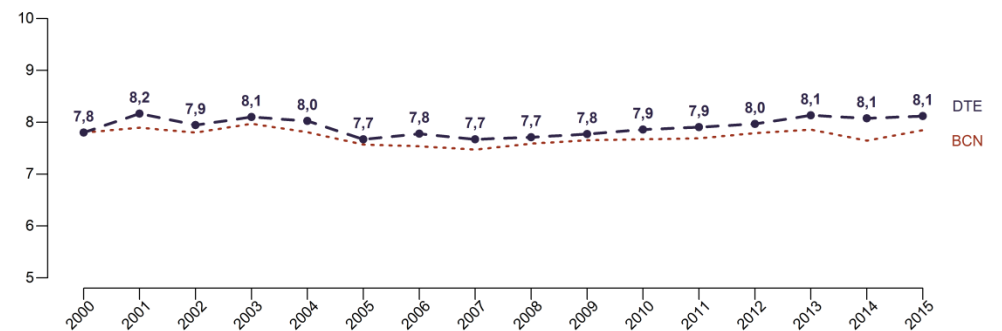

Ciutat Vella	Eixample	Sants-Montjuïc	Les Corts	Sarrià-Sant Gervasi	Gràcia	Horta-Guinardó	Nou Barris	Sant Andreu	Sant Martí
--------------	----------	----------------	-----------	---------------------	---------------	----------------	------------	-------------	------------

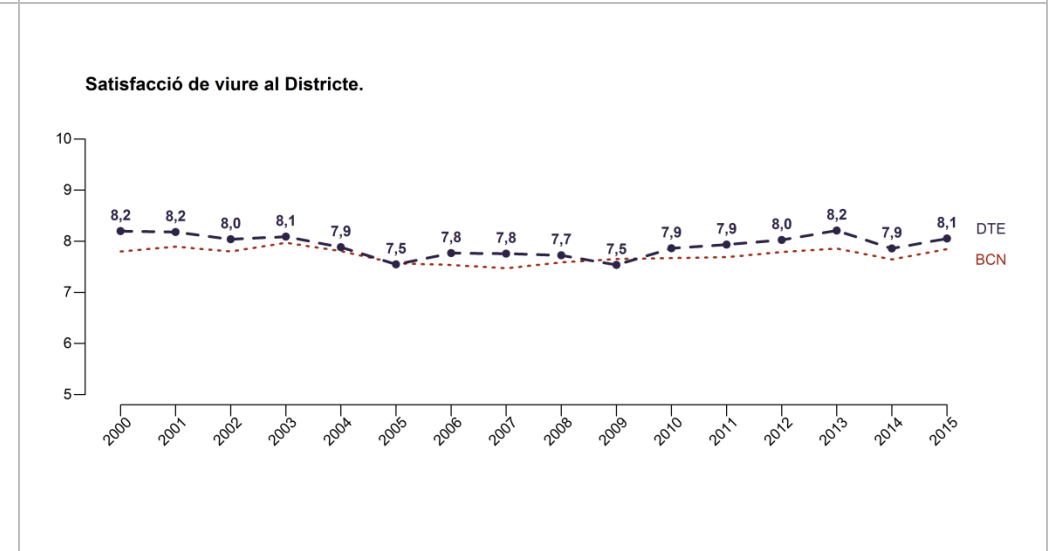
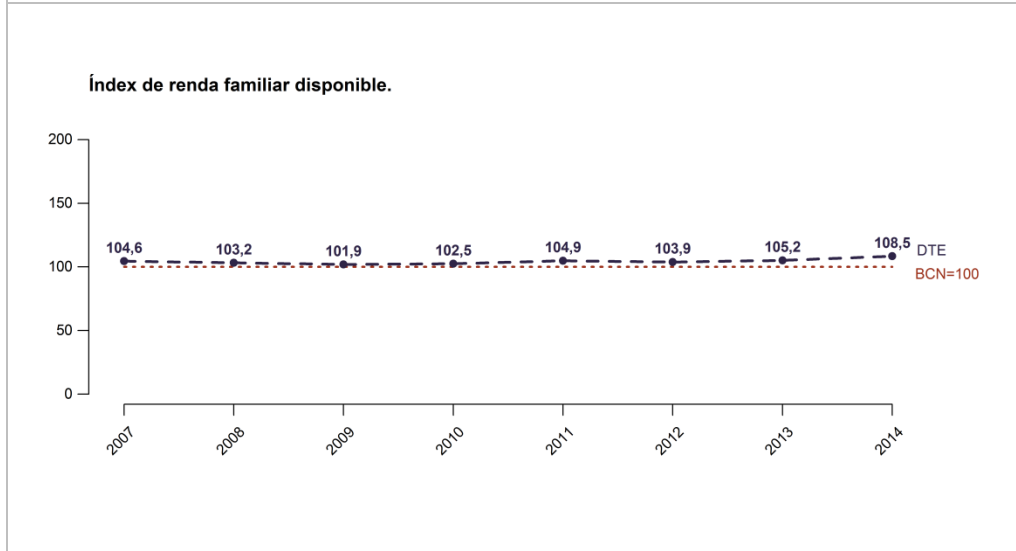
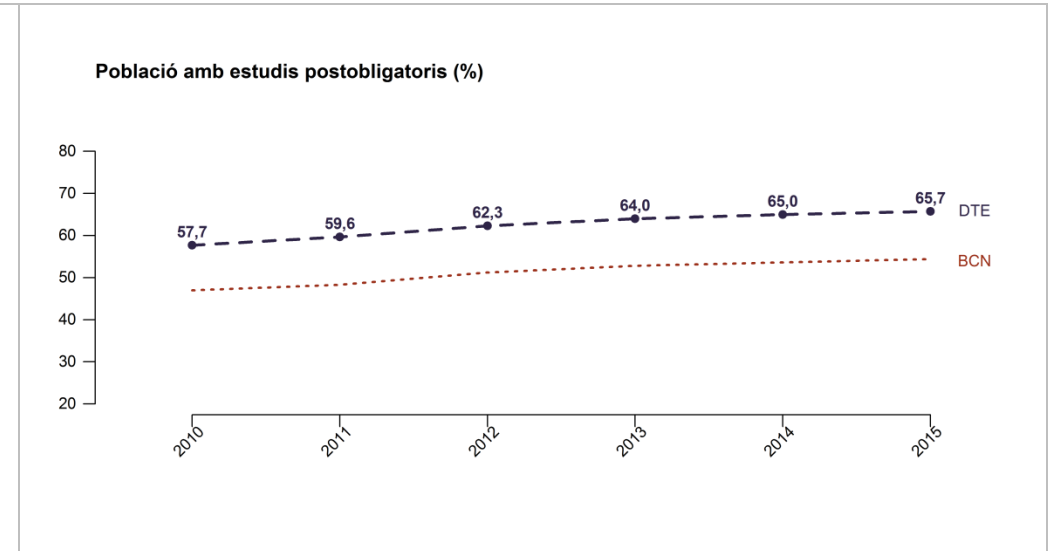
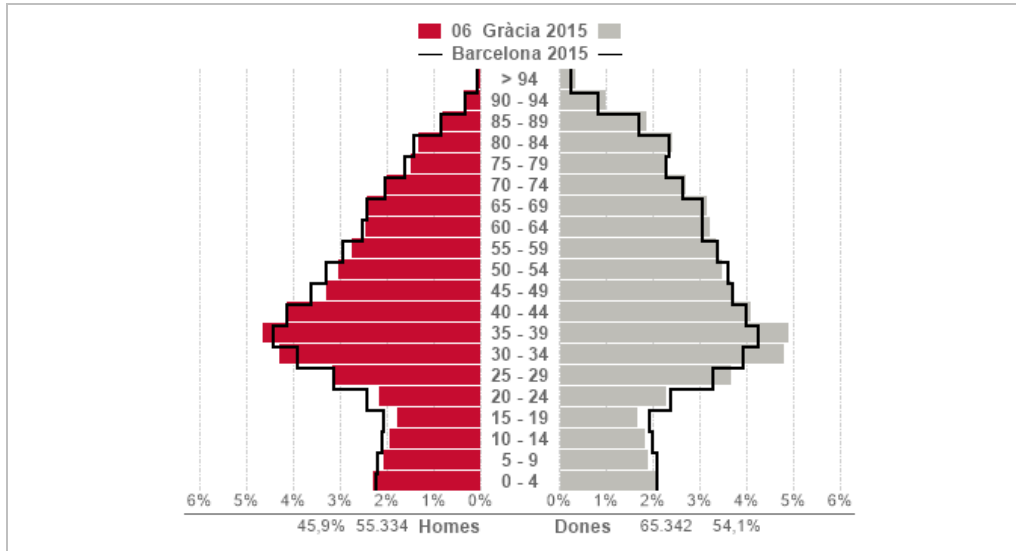

Ciutat Vella	Eixample	Sants-Montjuïc	Les Corts	Sarrià-Sant Gervasi	Gràcia	Horta-Guinardó	Nou Barris	Sant Andreu	Sant Martí
--------------	----------	----------------	-----------	---------------------	--------	-----------------------	------------	-------------	------------

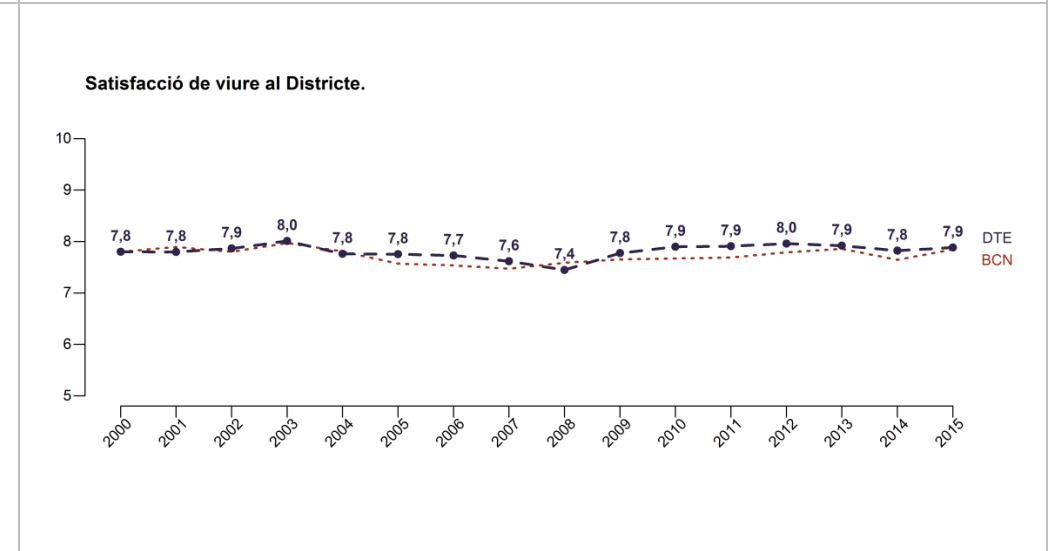
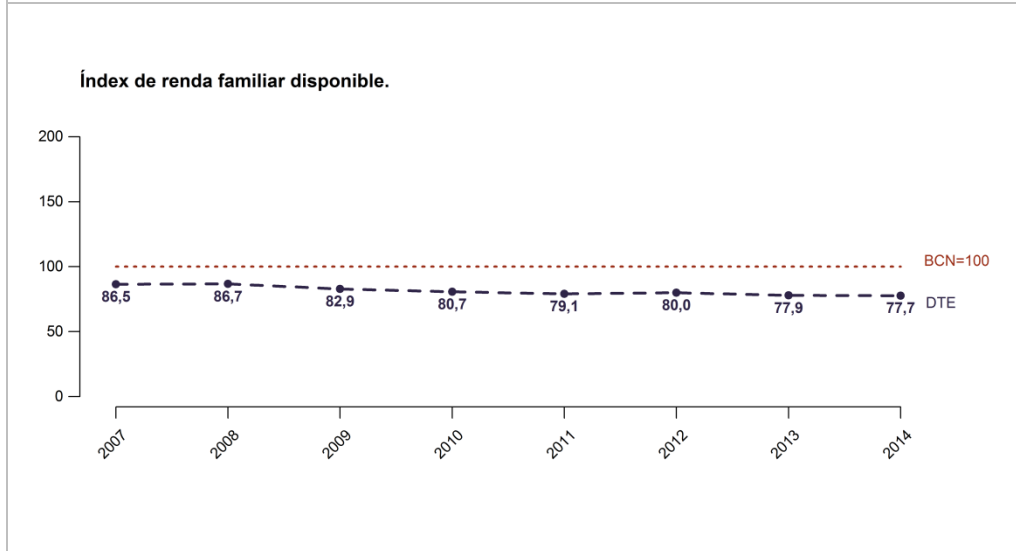
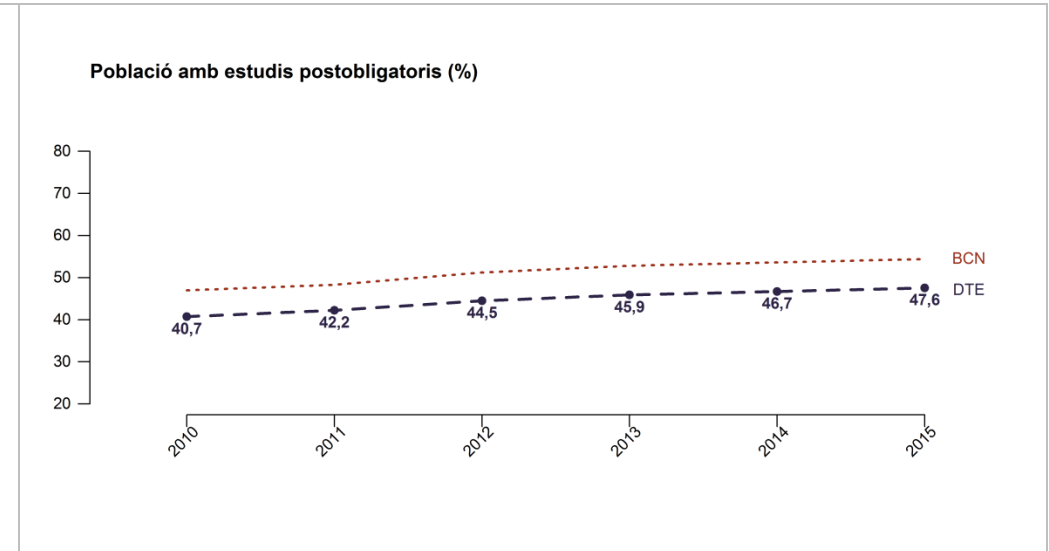
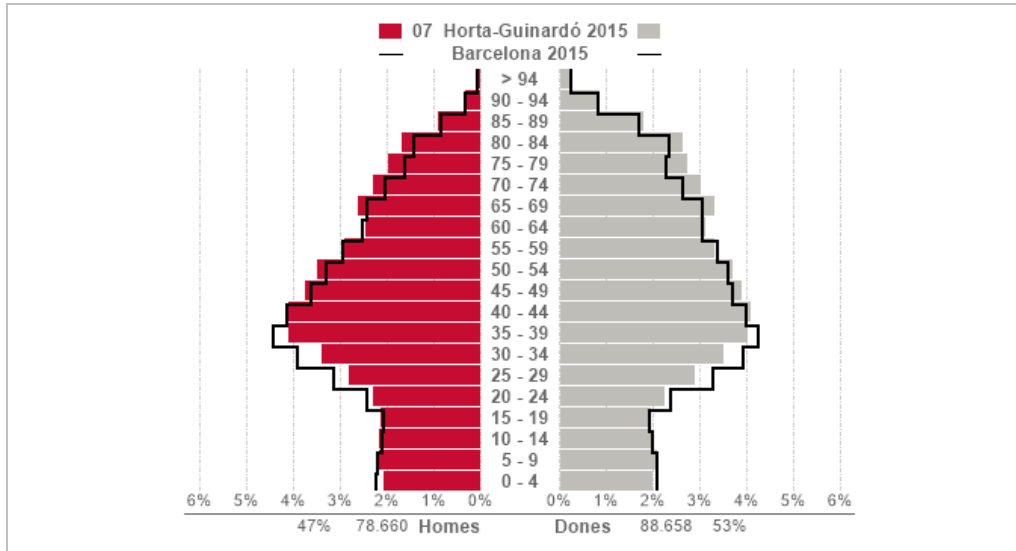

Ciutat Vella	Eixample	Sants-Montjuïc	Les Corts	Sarrià-Sant Gervasi	Gràcia	Horta-Guinardó	Nou Barris	Sant Andreu	Sant Martí
--------------	----------	----------------	-----------	---------------------	--------	----------------	-------------------	-------------	------------

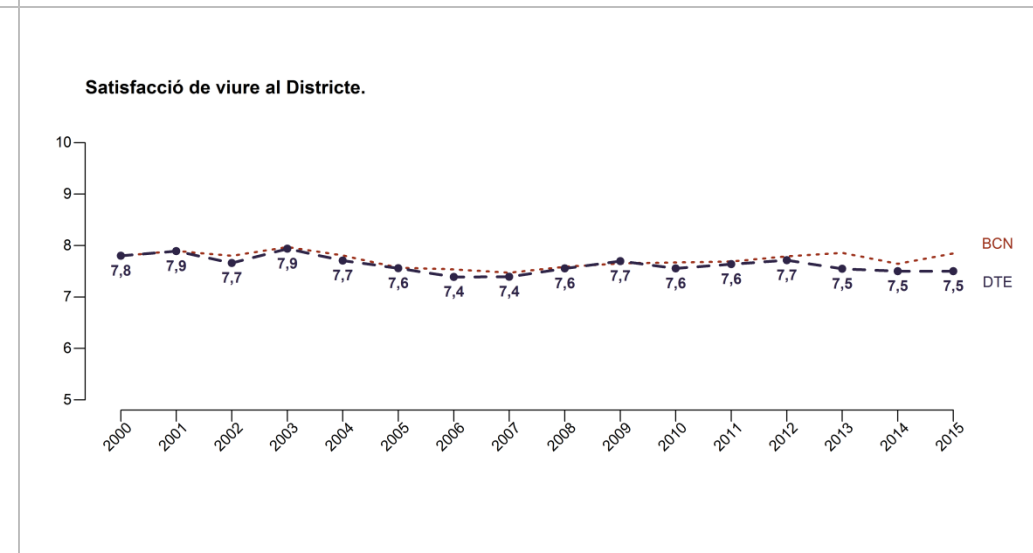
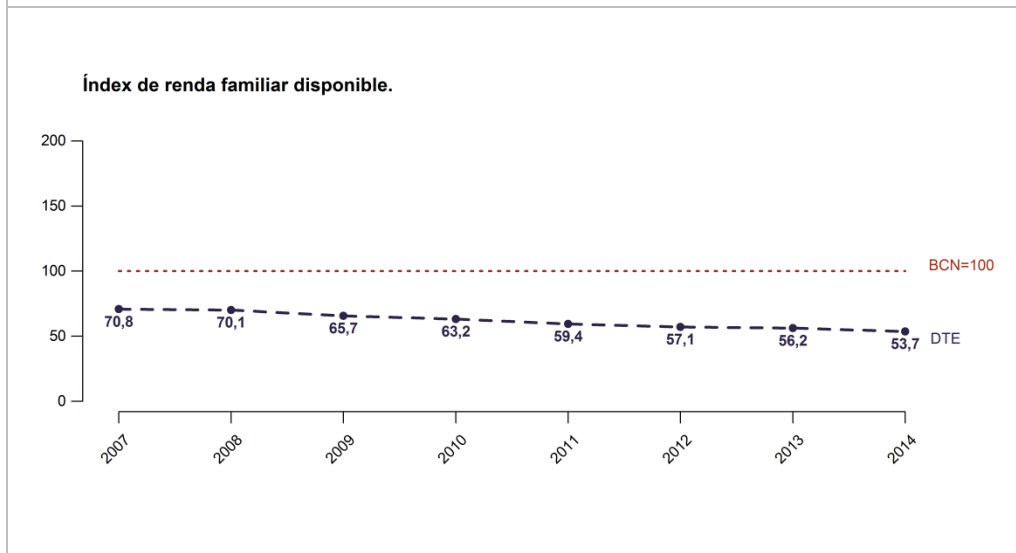
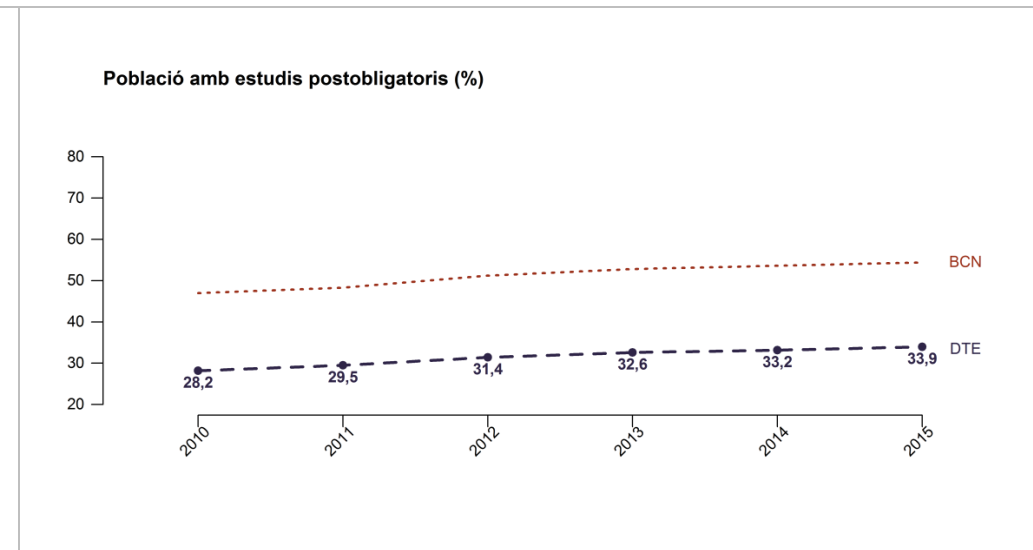
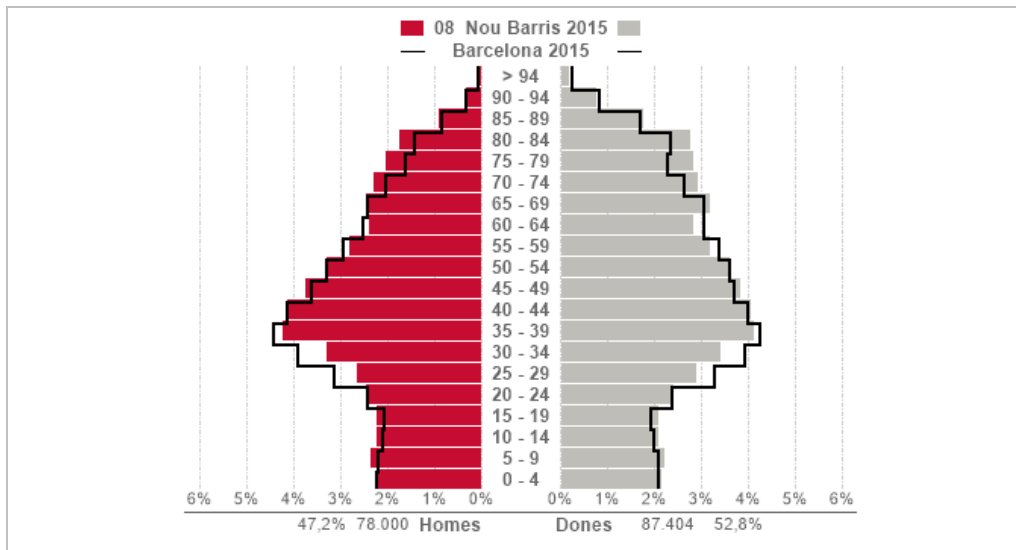

Ciutat Vella	Eixample	Sants-Montjuïc	Les Corts	Sarrià-Sant Gervasi	Gràcia	Horta-Guinardó	Nou Barris	Sant Andreu	Sant Martí
--------------	----------	----------------	-----------	---------------------	--------	----------------	------------	--------------------	------------

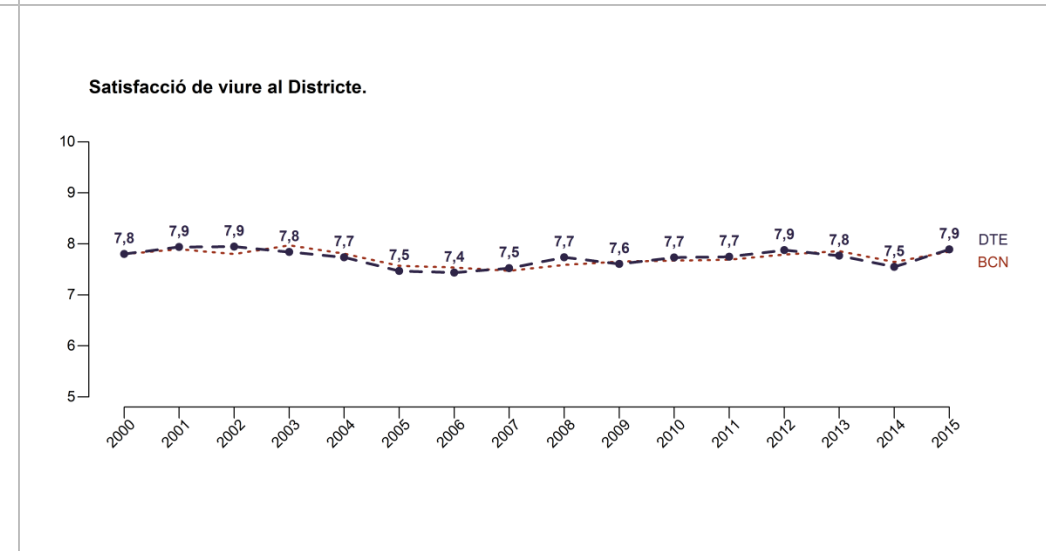
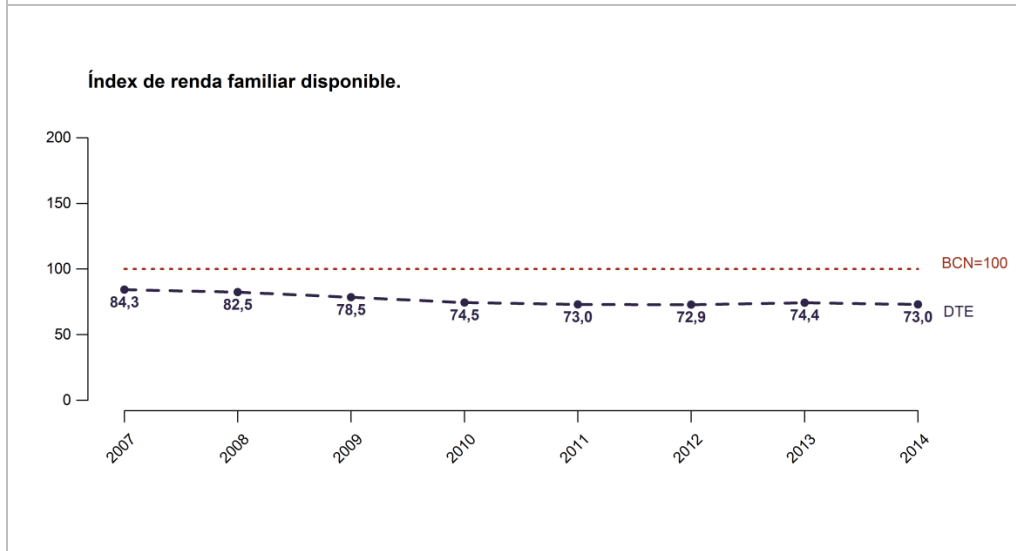
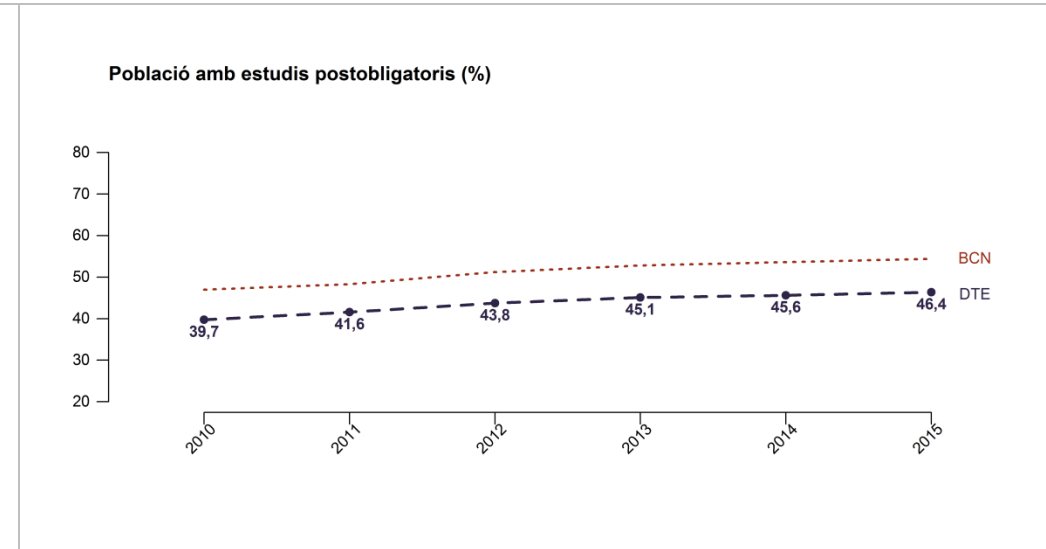
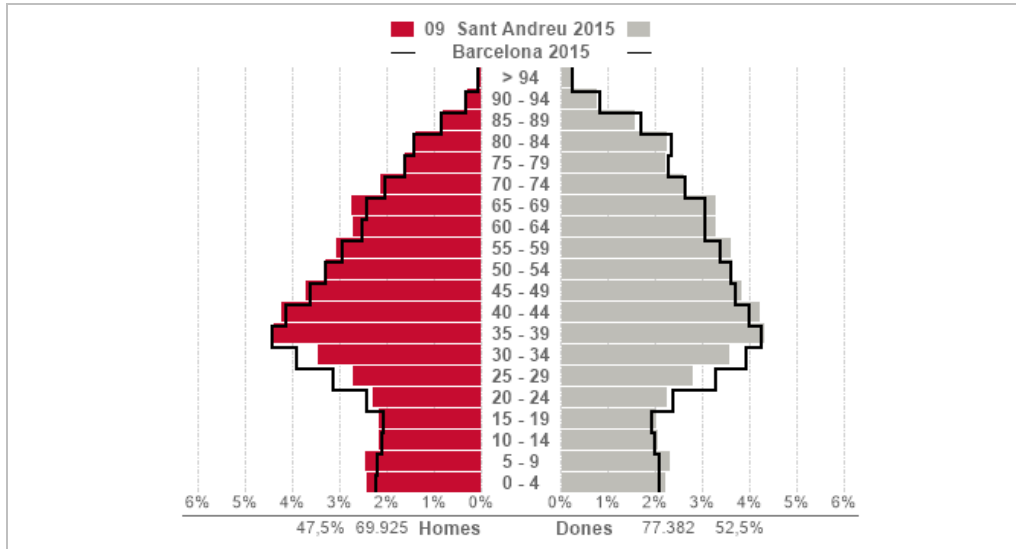

Ciutat Vella	Eixample	Sants-Montjuïc	Les Corts	Sarrià-Sant Gervasi	Gràcia	Horta-Guinardó	Nou Barris	Sant Andreu	Sant Martí
--------------	----------	----------------	-----------	---------------------	--------	----------------	------------	-------------	-------------------

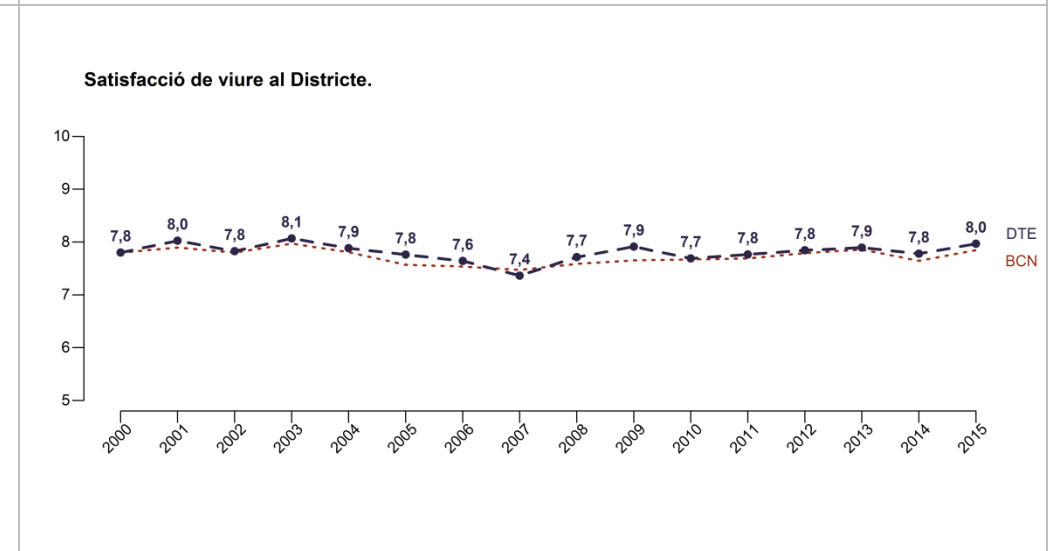
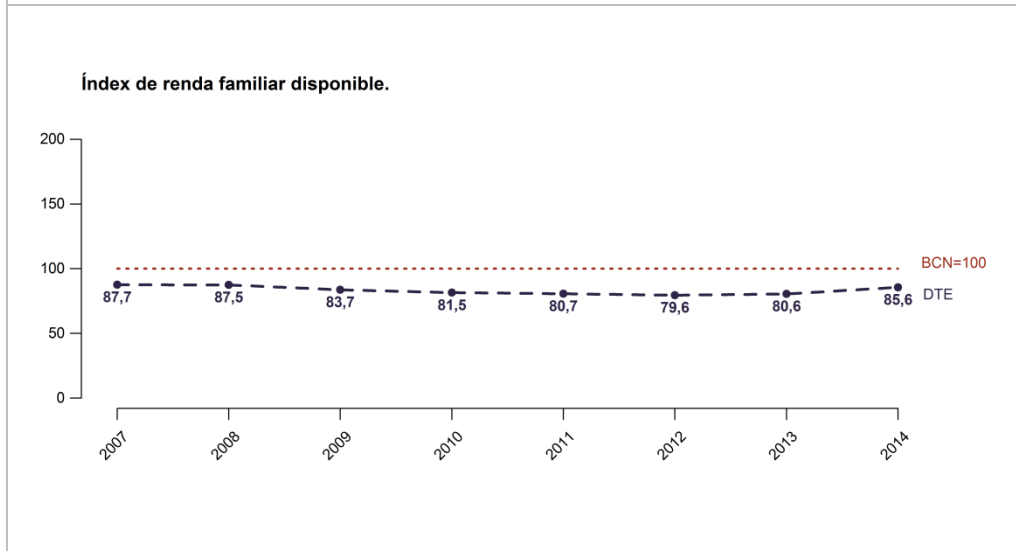
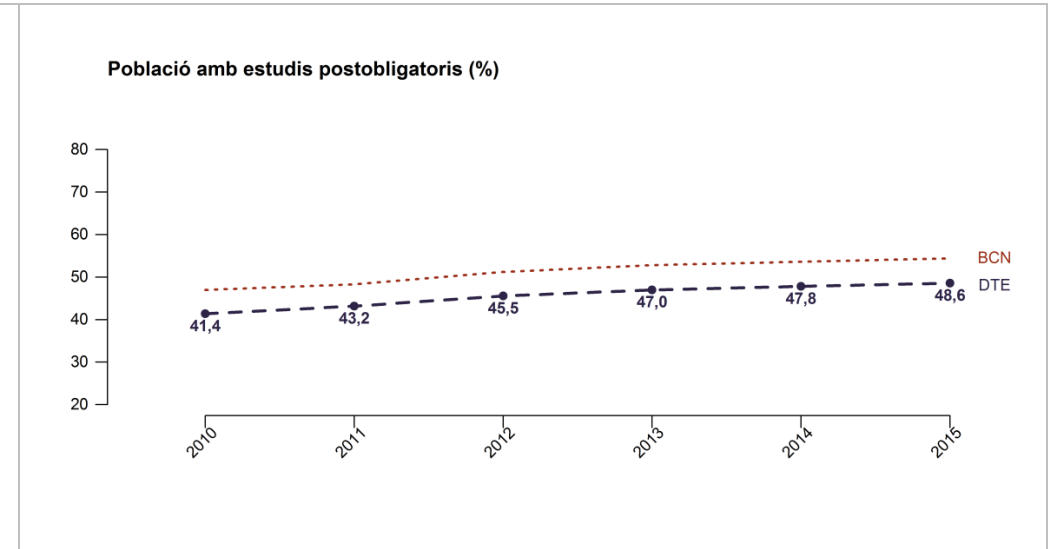
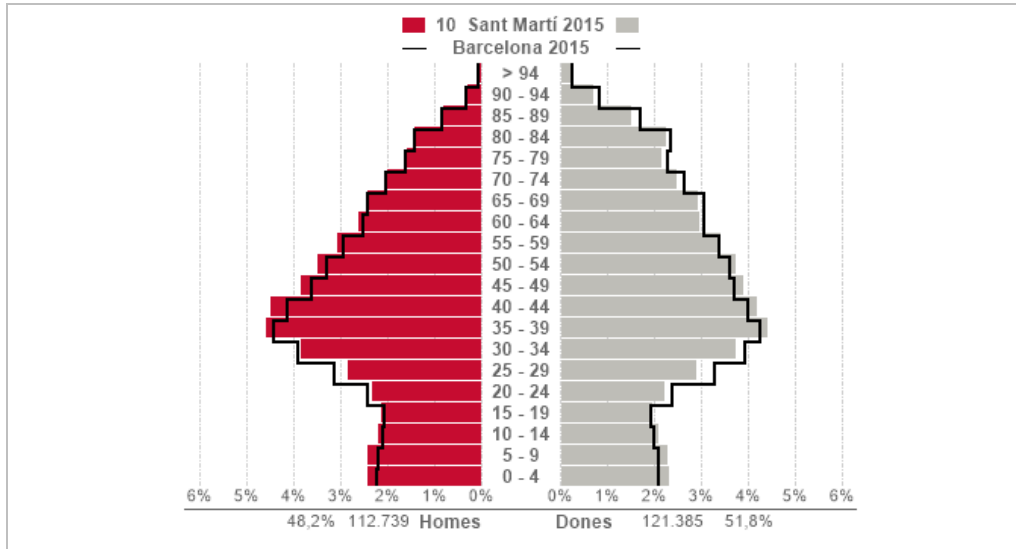

Barcelona

Juliol 2016

B
BC
BN

Barcelona

La població de Barcelona es manté el 2015 estabilitzada per sobre d'**1,6 milions d'habitants**, amb un perfil femení: el 52,6% són dones, amb una esperança de vida mitjana de 86,6 anys (80,7 els homes). L'Eixample és el districte amb més població però **Sant Martí i Ciutat Vella** presenten **la densitat neta** més elevada. L'ocupació mitjana de les llars és de 2,5 persones.

Les Corts és el districte amb **major pes de la gent gran** (25%), seguit d'Horta-Guinardó i Nou Barris. L'Eixample i també Les Corts registren **els més alts índexs d'envelliment**.

La població en edat de treballar(16-64 anys) té major pes relatiu a **Ciutat Vella**, on el **percentatge d'estrangers** és més elevat (42,4%) i l'esperança de vida més baixa (78 anys els homes). Els col·lectius d'estrangers més nombrosos a Barcelona segueixen essent els italians, paquistanesos i xinesos.

El **nivell de renda** millora lleument el 2014 a la ciutat alhora que es consolida la **polaritat** per districtes i barris, amb **Sarrià-Sant Gervasi i Nou Barris** en les posicions extremes. Les desigualtats són també accentuades en el **nivell formatiu** de la població: a Sarrià-Sant Gervasi, el pes dels que tenen estudis universitaris (o CFGS) representa el 50% dels de 16 anys i més, però a Nou Barris, on més elevat és el pes de l'atur registrat, és només el 12,4% .



Població	Activitat econòmica	Treball	Habitatge i territori	Formació i educació	Cultura i esports	Serveis socials	Transports i comunicacions	Seguretat	Fitxa tècnica	
POBLACIÓ I LLARS			2010	2011	2012	2013	2014	2015	% var. inter- anual última dada	Darrera dada disponible
Població (valor absolut)			1.630.494	1.615.985	1.619.839	1.614.090	1.613.393	1.609.550	-0,2%	2015
Homes			777.058	768.349	769.492	765.471	764.650	762.558	-0,3%	2015
Dones			853.436	847.636	850.347	848.619	848.743	846.992	-0,2%	2015
Densitat neta (habitants/hectàrea residencial)			630	627	626	626	626	619	-1,1%	2015
Estructura d'edats										
% grup 0-3 anys			3,5%	3,6%	3,5%	3,5%	3,5%	3,4%	0,0*	2015
% grup 0-15 anys			12,9%	13,0%	13,1%	13,2%	13,3%	13,4%	0,1*	2015
% grup 16-64 anys			66,6%	66,1%	66,0%	65,6%	65,2%	65,0%	-0,3*	2015
% grup 65 i més anys			20,5%	20,8%	20,9%	21,2%	21,4%	21,6%	0,2*	2015
Població de 75 i més anys (valor absolut)			183.722	186.283	187.223	187.651	185.045	185.714	0,4%	2015
% 65 i més anys que viuen sols			25,6%	25,7%	25,7%	25,7%	25,6%	25,5%	-0,1*	2015
% 75 i més anys que viuen sols			31,3%	31,2%	31,3%	31,4%	31,4%	31,2%	-0,2*	2015
Homes			16,0%	16,0%	16,3%	16,5%	16,7%	16,7%	0,1*	2015
Dones			39,6%	39,6%	39,6%	39,7%	39,7%	39,4%	-0,3*	2015
Índex envelliment			159,2	159,9	159,8	160,3	161,0	161,5	0,6*	2015
Índex sobreenvelliment			55,0	55,3	55,3	54,8	53,5	53,3	-0,2*	2015
Índex de dependència demogràfica			50,1	51,2	51,5	52,5	53,3	53,9	0,6*	2015
Taxa natalitat ‰			8,8‰	8,6‰	8,5‰	8,2‰	8,4‰		0,2*	2014
Taxa mortalitat ‰			9,0‰	8,9‰	9,6‰	9,2‰	9,3‰		0,0*	2014
Esperança de vida			82,8	83,3	83,0	83,8			0,8*	2013
Homes			79,3	80,0	79,9	80,7			0,8*	2013
Dones			85,9	86,2	85,7	86,6			0,8*	2013
Nombre d'estrangers (valor absolut)			278.320	282.178	280.047	267.578	262.233		-2,0%	gen-15
% estrangers (s/població) (1)			17,3	17,4	17,4	16,7	16,3		-0,4*	gen-15
Principals nacionalitats (1)			Pakistan, Itàlia,Xina	Pakistan, Itàlia, Equa.	Itàlia, Pak., Xina	Itàlia, Pak., Xina	Itàlia, Pak., Xina			gen-15
Nombre de llars			658.622	659.317	660.232	659.001	657.567	655.175	-0,4%	2015
Ocupació mitjana			2,5%	2,5%	2,5%	2,4%	2,5%	2,5%	0,0*	2015
% llars amb un adult (16 i més anys) i un o més menors			2,4%	2,3%	2,4%	2,4%	2,5%	2,5%	0,0*	2015

* Variació en punts percentuals o diferència de valors

(1) pel que fa a les dades dels estrangers les dates de referència són del gener de 2011, 2012, 2013, 2014 i 2015 respectivament.

La població de Barcelona es manté els darrers anys estabilitzada lleugerament per sobre els 1,6 milions d'habitants, amb una composició per gènere de perfil femení, doncs les dones representen el 52,6% del total. L'Eixample és el districte més poblat, amb el 16,4% del total i Sant Martí el districte amb la major densitat neta. El pes de la gent gran ha anat creixent lleugerament els darrers anys fins al 21% de la població, i arriba al 25,1% a Les Corts, mentre que a Sarrià - Sant Gervasi trobem la major proporció del grup de nens i joves (16,9%). Més d'una quarta part de la gent gran viu sola a la ciutat, percentatge que és de gairebé un terç a Ciutat Vella (32,4%). Tanmateix les diferències per gènere són notables, i dins el grup de població de 75 i més anys, prop de 4 de cada deu dones viuen soles, front a només el 16,7% dels homes.

La taxa de natalitat s'incrementa lleugerament el 2014 fins els 8,4 naixements per 1.000 habitants i l'esperança de vida mitjana augmenta el 2013 gairebé 1 any, tant pels homes (80,7 anys) com per les dones (86,6), essent la més baixa la del col·lectiu d'homes de Ciutat Vella (78 anys). La proporció de població immigrant se situa en el 16,3% a gener de 2015, però a Ciutat Vella s'enfila fins al 42,4%. L'ocupació mitjana de les llars es manté en 2,5 persones per llar, i les monoparentals representen el 2,5% del total de llars.

Població	Activitat econòmica	Treball	Habitatge i territori	Formació i educació	Cultura i esports	Serveis socials	Transports i comunicacions	Seguretat	Fitxa tècnica
----------	---------------------	---------	-----------------------	---------------------	-------------------	-----------------	----------------------------	-----------	---------------

ACTIVITAT ECONÒMICA	2010	2011	2012	2013	2014	2015	% var. inter- anual última dada	Darrera dada disponible
Renda Familiar Disponible per càpita de Barcelona (€/any)	19.300	19.600	19.100	19.000	19.300		1,1%	2014
Nombre d'establiments hotelers, hotels-apartament i pensions	525	537	552	603	634	678	6,9%	2015
Nombre de places d'hotels, hotels-apartaments i pensions	61.776	63.686	64.981	69.128	71.013	72.946	2,7%	2015
% establiments hotelers de gran luxe, 5 i 4 estrelles	26,1%	26,4%	26,3%	27,4%	27,6%	28,6%	1,0*	2015
Superfície cadastral destinada a activitat (m2)	35.699.681	36.080.542	35.998.035	36.005.286	35.968.446	35.760.569	-0,6%	2015
Estructura per usos (%):								
Comerç	23,1%	22,8%	23,0%	23,0%	23,0%	23,1%	0,1*	2015
Indústria	31,2%	30,4%	29,2%	29,1%	28,6%	28,2%	-0,4*	2015
Oficines	17,3%	17,6%	17,7%	17,7%	17,7%	17,6%	-0,1*	2015
Ensenyament	9,2%	9,5%	9,7%	9,8%	9,9%	10,0%	0,1*	2015
Sanitat	4,7%	5,0%	5,3%	5,3%	5,4%	5,4%	0,0*	2015
Turisme i Hoteleria	6,0%	6,7%	6,8%	6,8%	7,0%	7,1%	0,2*	2015
Esportiu	4,0%	4,1%	4,2%	4,2%	4,3%	4,3%	0,0*	2015
Espectacles	1,8%	1,2%	1,3%	1,3%	1,3%	1,4%	0,0*	2015
Altres	2,8%	2,8%	2,7%	2,7%	2,7%	2,8%	0,1*	2015
Grau de satisfacció dels establiments del comerç respecte a la marxa del negoci comercial (entre 1 i 5)	2,6	2,5	2,3	2,3	2,7	2,7	0,0*	2015
Evolució previsible de facturació els propers 2 anys als establiments comercials (% d'estab. que preveu augment)	22,7	21,0	22,4	23,1	37,2	38,0	0,9*	2015

* Variació en punts percentuals o diferència de valors

La Renda familiar disponible per càpita de Barcelona presenta una lleugera millora el 2014 però es consoliden les diferències per districtes i es mantenen Sarrià - Sant Gervasi i Nou Barris en les posicions extremes, amb Les Corts, l'Eixample i Gràcia per sobre de la mitjana i Sant Martí, Ciutat Vella, Horta-Guinardó, Sants-Montjuïc i Sant Andreu per sota.

Ciutat Vella i l'Eixample concentren més del 70% de l'oferta hotelera de la ciutat, amb un augment del nombre d'establiments del 6,9% el 2015. L'oferta de categoria alta va guanyant terreny i ja suposa el 28,6% del total, superant el 70% de l'oferta a Les Corts i dos terços dels establiments a Sant Martí.

La superfície cadastral mostra l'especialització de la ciutat en l'activitat industrial pel fort pes que té a districtes com Sant Andreu i Sants-Montjuïc (prop del 50% del total) i també a Sant Martí (39%), seguida de l'activitat comercial i d'oficines.

El grau de satisfacció respecte a la marxa del negoci d'acord amb l'Enquesta d'Activitat del Comerç s'estabilitza el 2015, i les perspectives pels propers dos anys són lleugerament més favorables que un any enrere, amb un 38% que preveu un augment del volum de negoci.

Població	Activitat econòmica	Treball	Habitatge i territori	Formació i educació	Cultura i esports	Serveis socials	Transports i comunicacions	Seguretat	Fitxa tècnica
----------	---------------------	----------------	-----------------------	---------------------	-------------------	-----------------	----------------------------	-----------	---------------

MERCAT DE TREBALL	2010	2011	2012	2013	2014	2015	% var. inter-anual última dada	Darrera dada disponible
Atur registrat	100.868	108.624	112.192	107.677	99.056	89.398	-9,8%	Des. 2015
Perfil de l'atur registrat:								
% homes	51,9%	51,6%	50,9%	50,4%	49,5%	48,0%	-1,5*	Des. 2015
% dones	48,1%	48,4%	49,1%	49,6%	50,5%	52,0%	1,5*	Des. 2015
% estrangers	22,7%	22,1%	20,4%	19,3%	17,8%	17,7%	0,0*	Des. 2015
% edat <29 anys	18,0%	16,8%	14,4%	13,0%	12,5%	12,5%	0,1*	Des. 2015
% edat 30-44 anys	41,8%	41,2%	40,5%	38,7%	36,6%	35,1%	-1,5*	Des. 2015
% edat 45 i més anys	40,2%	42,0%	45,1%	48,4%	50,9%	52,4%	1,5*	Des. 2015
Pes de l'atur registrat (% aturats/població 16-64)	9,3%	10,2%	10,5%	10,2%	9,5%	8,6%	-0,9*	Des. 2015
Pes de l'atur de llarga durada/total d'atur registrat (%)			0,0%	42,2%	43,7%	42,0%	-1,7*	Des. 2015
% residents que treballen a Barcelona			78,8%	79,9%	80,5%	80,2%	-0,3*	2015
% residents que treballen fora de Barcelona			20,7%	19,7%	18,6%	19,3%	0,7*	2015

* Variació en punts percentuals

L'atur registrat tanca el 2015 a la ciutat amb una reducció de gairebé el 10% en relació amb un any enrere, i tots els districtes experimenten notables descensos interanuals, des de Ciutat Vella (-6,5%) a Les Corts (-11,2%). El pes de l'atur registrat estimat sobre la població de 16 a 64 anys s'ha situat en el 8,6% de mitjana el 2015, amb valors per districtes que presenten fortes divergències, entre el 4,7% de Sarrià - Sant Gervasi i el 12% de Nou Barris. L'atur de llarga durada (> 12 mesos) arriba al 42% de l'atur registrat, i se situa en el 45,4% a Sant Andreu. La proporció de dones a l'atur és del 52% de mitjana i només és inferior a la dels homes a Ciutat Vella (42,7%), pel predomini de població masculina al districte. El percentatge de dones a l'atur més elevat és el de Sarrià - Sant Gervasi (55,5%) i Les Corts (55,3%).

Un 17,7% dels aturats són estrangers, percentatge que arriba a prop del 37,2% en el cas de Ciutat Vella, on el pes de la població estrangera és més elevat.

Més de la meitat dels aturats registrats (52,4%) té una edat de 45 i més anys, i a Sarrià - Sant Gervasi el percentatge arriba al 56,3%.

La població resident treballa majoritàriament a Barcelona (80,2%), d'acord amb l'Enquesta de Serveis de 2015, i un 19,3% fora de la ciutat, percentatge que arriba al 22,7% en el cas del districte de Gràcia.

Població	Activitat econòmica	Treball	Habitatge i territori	Formació i educació	Cultura i esports	Serveis socials	Transports i comunicacions	Seguretat	Fitxa tècnica
----------	---------------------	---------	-----------------------	---------------------	-------------------	-----------------	----------------------------	-----------	---------------

MERCAT IMMOBILIARI	2010	2011	2012	2013	2014	2015	% var. interanual última dada	Darrera dada disponible
Llicències d'obres: superfície aprovada per tipologia (m2)	753.791	736.283	522.504	547.084	632.452	636.293	0,6%	2015
estructura per ús (%), residencial	29,2%	30,2%	33,6%	24,1%	33,3%	37,2%	3,9*	2015
aparcaments	20,1%	21,5%	19,8%	14,5%	23,2%	11,9%	-11,3*	2015
equipaments	20,4%	12,9%	14,4%	17,5%	7,9%	10,2%	2,4*	2015
oficines	9,3%	10,5%	3,2%	7,2%	5,9%	3,1%	-2,8*	2015
comerç	4,9%	6,9%	9,7%	6,1%	6,5%	16,0%	9,4*	2015
altres	16,1%	18,0%	19,3%	30,6%	23,3%	21,6%	-1,6*	2015
Valor cadastral locals (€/m2)	657	659	662	654	724	796	9,9%	2015
Locals cadastrals	1.362.492	1.375.158	1.386.140	1.394.539	1.398.635	1.404.448	0,4%	2015
% habitatge	59,6%	59,4%	59,1%	58,9%	58,8%	58,7%	-0,1*	2015
% comerç	6,2%	6,1%	6,1%	6,0%	6,0%	6,0%	0,0*	2015
% oficines	2,3%	2,3%	2,3%	2,2%	2,2%	2,2%	0,0*	2015
Superfície dels habitatges: de fins a 60 m2 (%)	30,6%	30,7%	30,7%	30,7%	30,7%	30,7%	0,0*	2015
de més de 120 m2 (%)	8,6%	8,5%	8,5%	8,4%	8,4%	8,4%	0,0*	2015
Antiguitat dels habitatges: construïts abans 1960 (%)	38,6%	38,3%	38,2%	38,0%	37,9%	37,8%	-0,1*	2015
construïts entre 1960 i 1980 (%)	46,9%	46,7%	46,5%	46,4%	46,3%	46,3%	-0,1*	2015
Habitatges iniciats	1.913	1.073	493	697	752	1.408	87,2%	2015
Habitatges acabats	1.672	1.839	1.077	666	555	836	50,6%	2015
Preu mitjà d'oferta habitatge 2ª mà (€/m2)	3.916	3.434	3.114	3.019	3.188	3.392	6,4%	4rt.T.2015
Preu mitjà habitatge de lloguer (€/m2/mes)	11,60	11,38	10,84	10,29	10,16	11,09	9,1%	2015
Nombre de contractes de lloguer registrats	36.873	38.156	41.047	44.819	44.411	40.623	-8,5%	2015
Nombre de compravendes d'habitatge registrades				8.908	10.606	12.229	15,3%	2015
Import mitjà de les compravendes (€/m2 construït)				2.719	2.754	2.971	7,8%	2015
TERRITORI I MEDI AMBIENT	2010	2011	2012	2013	2014	2015	% var. interanual última dada	Darrera dada disponible
Superfície segons ús del sol								
% superfície de sòl ús residencial	25,1%	25,2%	25,3%	25,2%	25,2%	25,4%	0,1*	2015
% superfície de sòl d'ús industrial i infraestructures	13,6%	13,6%	13,5%	13,5%	13,5%	13,4%	-0,1*	2015
% superfície de sòl d'ús equipament	10,9%	10,7%	10,7%	10,7%	10,7%	10,1%	-0,7*	2015
Superfície de voreres (m2)	8.448.712	8.991.347	9.279.002	9.285.199	9.342.605	9.810.027	5,0%	2015
Superfície de zones amb prioritat de vianants (ha)	73,0	74,5	75,3	76,2	103,1		35,3%	2014
Parcs urbans (ha)	559,5	559,5	577,4	580,6	580,6	583,6	0,5%	2015
M2 Verd urbà / hab.	6,7	6,8	6,8	6,9	7,0	7,0	0,3%	2015
Àrees de jocs infantils	733	746	759	780	798	848	6,3%	2015
Nombre de fonts	1.627	1.658	1.661	1.647	1.640	1.665	1,5%	2015

* Variació en punts percentuals o diferència de valors

El 2015 s'estabilitza la superfície aprovada a les llicències d'obres. L'Eixample concentra una cinquena part del total aprovat i Sant Martí el 19,2%. Més d'un terç del sostre aprovat a la ciutat és residencial (37,2%) i un 16% és per a ús comercial. Amb la recuperació del dinamisme al mercat immobiliari augmenta el valor cadastral dels locals el 2015 a tots els districtes. El 59% dels locals cadastrals són habitatges, percentatge que arriba a prop del 70% a Ciutat Vella. Més del 30% dels habitatges de la ciutat no superen el 60 m2, i més d'un terç (38%) tenen més de 50 anys. El lloguer és el règim de tinença que predomina al mercat immobiliari de Barcelona, tot i el retrocés del nombre de contractes registrats el 2015, amb un total de 40.600 operacions, que tripliquen les de compravenda. Els preus van a l'alça, tant al segment de lloguer com al de compravenda, i a tots els districtes. L'activitat al sector de la construcció també es recupera i el 2015 es dobla el nombre d'habitatges iniciats a la ciutat. El major pes relatiu de superfície de sòl per a ús residencial és a L'Eixample, d'ús industrial a Sants-Montjuïc i per equipaments a Les Corts. Més d'una quarta part de la superfície de zones amb prioritat de vianants es concentra a Ciutat Vella. La ràtio de verd urbà per habitant varia en funció del territori, de l'1,9 de l'Eixample al 17,7 de Sants - Montjuïc.

Població	Activitat econòmica	Treball	Habitatge i territori	Formació i educació	Cultura i esports	Serveis socials	Transports i comunicacions	Seguretat	Fitxa tècnica
----------	---------------------	---------	-----------------------	----------------------------	-------------------	-----------------	----------------------------	-----------	---------------

FORMACIÓ I EDUCACIÓ	2010	2011	2012	2013	2014	2015 (1)	% var. inter- anual última dada	Darrera dada disponible
Nombre escoles bressol i llars públiques	77	97	100	100	100	102	2,0%	curs 2015-16
Nombre escoles públiques d'infantil i primària	167	165	165	165	164	163	-0,6%	curs 2015-16
Nombre d'instituts de secundària i CF públics	74	74	74	74	73	75	2,7%	curs 2015-16
Centres privats concertats (infantil, primària i secundària)	223	223	224	197	195	194	-0,5%	curs 2015-16
Alumnes de 0-3 anys	16.383	17.245	17.798	17.941	17.165		-4,3%	curs 2014-15
Alumnes escoles bressol i llars públiques (0-3 anys)	5.287	7.147	8.148	8.274	8.080	8.100	0,2%	curs 2015-16
Alumnes llars d'infants concertades i privades (0-3 anys)	11.096	10.098	9.650	9.667	9.085		-6,0%	curs 2014-15
Alumnes 3-16 anys	172.740	175.119	174.892	175.370	175.415		0,0%	curs 2014-15
centres públics	68.536	70.247	70.108	70.555	71.269	72.081	1,1%	curs 2015-16
centres concertats i privats	104.204	104.872	104.784	104.815	104.146		-0,6%	curs 2014-15
% Alumnes graduats/avaluats al finalitzar 4rt.ESO	85,4%	87,7%	89,4%	89,3%			-0,1*	curs 2013-14
% Alumnat estranger/total alumnat infantil, primària i ESO	12,3%	12,2%	12,1%	12,0%	12,1%		0,1*	curs 2014-15
centres públics	23,5%	22,8%	22,5%	22,2%	21,6%		-0,6*	curs 2014-15
centres concertats i privats	4,9%	4,9%	5,0%	5,1%	5,6%		0,5*	curs 2014-15
Alumnes batxillerat	21.876	21.836	21.864	21.973	22.074		0,5%	curs 2014-15
centres públics	7.514	7.746	7.946	8.000	8.153	8.094	-0,7%	curs 2015-16
centres concertats i privats	14.362	14.090	13.918	13.973	13.921		-0,4%	curs 2014-15
Alumnes Formació Professional	26.922	28.208	29.636	30.273	30.797		1,7%	curs 2014-15
centres públics	11.835	12.897	14.228	15.016	15.491	15.313	-1,1%	curs 2015-16
centres concertats i privats	15.087	15.311	15.408	15.257	15.306		0,3%	curs 2014-15
Nivell d'estudis								
% població sense estudis	11,7	10,0	8,2	7,6	7,0	4,4	-37,8%	2015
% estudis obligatoris	41,1	41,6	40,5	39,5	39,3	41,2	4,8%	2015
% batxiller superior, CFGM	23,1	23,4	24,9	25,3	25,2	25,0	-0,7%	2015
% estudis universitaris i CFGS	23,9	24,9	26,3	27,5	28,4	29,4	3,3%	2015

(1) Dades provisionals

La ciutat ha comptat el curs 2015-2016 amb 2 noves escoles bressol municipals (una a Gràcia i l'altra a Horta-Guinardó) i 2 nous instituts públics (a Ciutat Vella i l'Eixample), però va cessar l'activitat d'una escola pública a Horta-Guinardó.

A Barcelona, un 41% dels alumnes de 0-16 anys (192.580 el curs 2014-15) estudien en centres públics i el 59% en centres concertats i privats. Sarrià - Sant Gervasi és el districte amb major nombre d'alumnes, el 16,4% del total. En el cas dels ensenyaments d'FP, l'alumnat de Barcelona es reparteix al 50% entre centres públics i concertats i privats, mentre que al Batxillerat els alumnes es concentren majoritàriament als concertats i privats (63%). El curs 2013-14 es va estabilitzar la taxa de graduació a 4rt.ESO i un 89,3% de l'alumnat avaluat es va graduar en finalitzar el curs. L'alumnat estranger en ensenyaments de 3 a 16 anys representa el 12,1% però es concentra majoritàriament als centres públics on arriba al 21,6% el curs 2014-15.

Any rere any va augmentant la proporció de població de més de 16 anys amb estudis postobligatoris, que ha estat del 54,4% el 2015 al conjunt de la ciutat i en el cas de Sarrià - Sant Gervasi supera el 78%.

Població	Activitat econòmica	Treball	Habitatge i territori	Formació i educació	Cultura i esports	Serveis socials	Transports i comunicacions	Seguretat	Fitxa tècnica	
CULTURA I ESPORTS			2010	2011	2012	2013	2014	2015	% var. Inter- anual última dada	Darrera dada disponible
Visites biblioteques			5.982.936	6.178.297	6.439.112	6.343.803	6.433.294	6.175.624	-4,0%	2015
Visitants museus			12.719.969	13.761.320	13.695.912	13.784.905	15.465.798	15.399.555	-0,4%	2015
museus municipals i consorciats			6.488.477	6.788.727	6.555.748	7.149.439	8.617.815	8.404.952	-2,5%	2015
museus públics no municipals			983.357	1.015.036	1.081.510	928.161	1.136.901	1.071.238	-5,8%	2015
museus privats			5.248.135	5.957.557	6.058.654	5.707.305	5.711.082	5.923.365	3,7%	2015
Visitants espais interès arquitectònic			4.821.035	5.817.593	5.892.872	7.152.803	10.329.911	10.667.348	3,3%	2015
Dades Centres Cívics										
Total participants a les activitats							480.404	600.212	24,9%	2015
Número d'activitats realitzades							15.549	16.721	7,5%	2015
Espais esportius en instal·lacions públiques			1.809	1.776	1.796	1.833	1.894		3,3%	2014
Instal·lacions esportives municipals amb abonats			47	49	49	49	49		0,0%	2014
Abonats a instal·lacions esportives municipals			186.640	190.604	174.944	177.111	178.295		0,7%	2014

(*) Dades provisionals

Durant el 2015, un total de 6 de les 40 biblioteques de la xarxa pública amb que compta la ciutat han estat tancades durant uns mesos per obres de millora, el que explica, almenys en part, el retrocés del nombre de visites (6,2 milions) en relació amb 2014. Amb el renovat Museu Etnològic la tardor de 2015, s'inicia el funcionament conjuntament amb el Museu de Cultures del Món. Els museus municipals i consorciats apleguen un total de 8,4 milions de visitants el 2015, amb una lleugera disminució en relació amb 2014, en bona part pel retrocés de públic al Born CC (1,5 milions de visitants), que tanmateix segueix essent l'equipament museístic de titularitat municipal més visitat de la ciutat. Els museus privats guanyen globalment visitants el 2015, per l'impuls del Museu del FC Barcelona (1,8 milions de persones). Els espais d'interès arquitectònic més visitats de la ciutat també incrementen el seu públic el 2015. La Sagrada Família, amb 3,7 milions de visitants, es consolida com l'espai de titularitat privada més visitat, seguit pel Park Güell (municipal), amb 2,8 milions. La xarxa de 51 centres cívics de la ciutat experimenta un notable dinamisme durant el 2015 tant en el nombre d'activitats de formació i difusió cultural realitzades com del nombre de participants.

Població	Activitat econòmica	Treball	Habitatge i territori	Formació i educació	Cultura i esports	Serveis socials	Transports i comunicacions	Seguretat	Fitxa tècnica
----------	---------------------	---------	-----------------------	---------------------	-------------------	-----------------	----------------------------	-----------	---------------

SERVEIS SOCIALS	2010	2011	2012	2013	2014	2015	% var. Inter- anual última dada	Darrera dada disponible
Població de 85 i més anys que viu sola (valor absolut)	19.243	20.295	21.161	22.133	22.924	23.825	3,9%	2015
Població amb discapacitat reconeguda	115.810	118.004	128.590	134.794	136.630		1,4%	2014
Nombre de pensions no contributives	15.219	15.925	15.526	16.139			3,9%	2013
Invalidesa	7.693	8.287	8.313	8.651			4,1%	2013
Jubilació	7.526	7.638	7.213	7.488			3,8%	2013
Nombre de PIRMIS per districte								
Nombre d'expedients	3.828	2.987	2.654	2.562	2.610	2.822	8,1%	2015
Nombre de beneficiaris	7.675	5.851	5.230	5.184	5.420	5.893	8,7%	2015
Persones ateses als centres de Serveis Socials	61.300	64.514	68.635	70.872	73.027	74.237	1,7%	2015
Persones usuàries amb algun servei de SAD	14.790	16.582	18.788	19.375	19.104	19.584	2,5%	2015
Persones ateses amb teleassistència	49.182	54.871	59.473	67.414	72.854	77.311	6,1%	2015
Menors atesos pels EAIAS	3.196	3.733	3.586	3.596	3.422	3.485	1,8%	2015
Places residències gent gran (públiques i privades)	13.274	13.626	13.602	13.703	13.967	14.005	0,3%	2015
Iniciativa pública	1.631	1.915	1.915	1.940	1.940	2.040	5,2%	2015
Iniciativa social	2.082	1.892	2.098	2.046	2.120	2.146	1,2%	2015
Iniciativa mercantil	9.561	9.819	9.589	9.717	9.907	9.819	-0,9%	2015
Places en habitatges tutelats d'iniciativa pública	1.994	1.994	2.189	2.189			0,0%	2013
RELACIÓ AMB LA CIUTADANIA	2010	2011	2012	2013	2014	2015	% var. Inter- anual última dada	Darrera dada disponible
Atenció a OACs	1.233.996	1.179.645	1.064.946	1.107.481	1.110.516	1.081.377	-2,6%	2015
% Participació a les eleccions municipals		53,0%				60,6%	7,6*	2015
Percepció ciutadana								
Satisfacció de viure al districte (0-10)	7,7	7,7	7,8	7,9	7,6	7,9	0,2*	2015
Principals problemes del districte	Inseguretat Aparcaments	Inseguretat Neteja	Inseguretat Sorolls	Inseguretat Sorolls	Inseguretat Neteja	Inseguretat, Neteja		2015

* Variació en punts sobre 10

La població de 85 i més anys que viu sola a la ciutat augmenta un 3,9% el 2015, i representa més d'un terç del total de població d'aquest grup d'edat (37,7%). Al districte de Ciutat Vella aquesta proporció arriba al 43,9%. Més de 136.000 persones tenen discapacitat reconeguda a Barcelona el 2014, un 8,5% del total de la població. El nombre de beneficiaris de la prestació econòmica de Renda Mínima d'Inserció augmenta el 2015 prop del 9% a la ciutat i Nou Barris concentra més d'una cinquena part del total (22,9%), el percentatge més alt dels districtes. La demanda d'atenció als centres de Serveis Socials augmenta el 2015, amb més de 74.000 persones ateses a la ciutat. També s'incrementa el nombre d'usuaris amb algun servei de SAD (+2,5%) en relació amb 2014 i un 16,9% dels 19.600 beneficiaris es concentra a Sant Martí. Els usuaris de teleassistència creixen encara més (6,1%) i un 16% corresponen a l'Eixample. El 2015 augmenta el nombre de places en residències per a gent gran d'iniciativa pública al districte de Nou Barris i la ciutat compta ja amb més de 2.000 places.

De les prop d'1,1 milions d'atencions al ciutadà a les OAC's el 2015, un 13,9% corresponen a l'OAC de Sant Miquel. A les eleccions municipals de 2015, la participació s'incrementa prop de 8 punts percentuals fins al 60,6% a la ciutat, essent la més elevada la de Sarrià - Sant Gervasi (66,2%)

Durant l'any 2015 la satisfacció dels ciutadans de viure a algun dels barris de la ciutat obté una nota mitjana de 7,9 sobre 10, i arriba al 8,2 a Les Corts, amb la inseguretat i la neteja com a problemes que es consideren més importants.

Població	Activitat econòmica	Treball	Habitatge i territori	Formació i educació	Cultura i esports	Serveis socials	Transports i comunicacions	Seguretat	Fitxa tècnica	
TRANSPORTS I COMUNICACIONS			2010	2011	2012	2013	2014	2015	% var. Inter- anual última dada	Darrera dada disponible
Núm accidents			9.056	8.831	9.253	9.457	9.680	10.009	3,4%	2015
Turismes / 1000 hab			367	366	361	350	350	354	1,2%	2015
% turismes > 10 anys			44,7%	47,9%	49,5%	48,7%	52,7%	56,0%	3,3*	2015
Motos i ciclomotors / 1000 hab			180	183	183	165	166	170	2,4%	2015
% motos >10 anys			41,7%	42,0%	42,2%	35,0%	37,6%	42,1%	4,5*	2015
Matriculacions de turismes			22.297	16.741	15.922	16.955	20.268	21.348	5,3%	2015
Places aparcaments subterranis municipals			62.037	60.644	60.644	60.644	61.087		0,7%	2014
Us de noves tecnologies de comunicació										
% població que utilitza internet				70,2%	72,0%	73,8%	76,3%	79,4%	3,1*	2015
% població que utilitza correu electrònic				66,7%	68,4%	68,5%	71,1%	73,8%	2,7*	2015
% població connectada a xarxes socials				39,1%	42,8%	45,1%	49,4%	53,8%	4,4*	2015
% població que usa telèfon mòbil				92,1%	93,4%	94,3%	94,3%	96,1%	1,8*	2015
Punts de connexió del servei Barcelona Wifi				431	442	461	748		62,3%	2014
* Variació en punts percentuals o diferència de valors										

El 2015 repunta el nombre d'accidents a la ciutat, amb un 3,4% més que l'any anterior, per l'augment de la circulació que es deriva de la reactivació econòmica. El 30% del total es va concentrar a l'Eixample, on van repuntar el 4,2%.

El nombre de turismes i el de motos i ciclomotors per habitant s'incrementa lleugerament el 2015 a Barcelona. L'índex de turismes per 1.000 habitants més elevat es troba a Les Corts, mentre que a Sarrià - Sant Gervasi es registra l'índex més alt quant a motos i ciclomotors. Més de la meitat del parc de turismes tenen més de 10 anys (56%), i a Sants - Montjuïc aquesta proporció arriba al 60,9%. El parc de motos està menys envellit que el de turismes, amb un 42% de més de 10 anys, i el districte més dens, el de Sarrià-Sant Gervasi, és també el que compta amb el parc més envellit (48% de més de 10 anys).

Les matriculacions de turismes s'han recuperat i creixen el 2015 (+5,3%), després de marcar mínims l'any 2012, i a l'Eixample es concentra el 17,3% del total d'altres de la ciutat.

El 2015 augmenta 3,1 punts el percentatge de població que utilitza internet a la ciutat, fins el 79,4%. La població connectada a xarxes socials encara creix més (4,4 punts) i ja suposa més de la meitat dels ciutadans de 18 i més anys (53,8%) segons l'Enquesta de Serveis Municipals de 2015, i arriba al 62,1% en el cas de Ciutat Vella.

El 2014 es va ampliar de forma important la xarxa de punts de connexió del servei Barcelona Wifi, amb més d'un terç (35%) concentrat a l'Eixample.

Població	Activitat econòmica	Treball	Habitatge i territori	Formació i educació	Cultura i esports	Serveis socials	Transports i comunicacions	Seguretat	Fitxa tècnica
----------	---------------------	---------	-----------------------	---------------------	-------------------	-----------------	----------------------------	-----------	---------------

SEGURETAT CIUTADANA	2010	2011	2012	2013	2014	2015	% var. Inter- anual última dada	Darrera dada disponible
Índex de victimització	24,8	24,2	25,3	20,8	23,7		2,9*	2014
Índex de denúncia	38,6	40,6	35,6	46,4	23,4		-23,0*	2014
Puntuació del nivell de seguretat del seu barri (0-10)	6,1	6,2	6,3	6,2	6,4	6,4	0,0*	2015
Puntuació del nivell de seguretat de la ciutat (0-10)	5,6	5,4	5,6	5,7	6,0	6,1	0,1*	2015
Serveis del cos de bombers	15.415	14.533	14.752	13.918	15.143	15.755	4,0%	2015
Infraccions de l'ordenança de convivència / 100 hab	6,9	7,5	7,4	8,2	8,5		0,3*	2014
Incidents per degradació de l'espai públic / 1000 hab	1,6	2,5	2,1	1,8	1,6		-0,2*	2014
Incidents en la convivència veïnal / 1000 hab	23,2	26,1	25,7	25,1	21,8		-3,3*	2014
Incidents per activitats molestes a l'espai públic / 1000 hab	19,3	29,1	23,7	20,8	21,3		0,5*	2014
Infraccions penals conegudes per la policia / 100 hab	12,7	12,1	11,5	11,0	10,9		-0,1*	2014
Delictes i faltes contra el patrimoni / 100 hab	11,3	10,7	10,1	9,7	9,6		-0,1*	2014

* Variació en punts percentuals o diferència de valors

L'índex global de victimització augmenta el 2014 gairebé 3 punts a la ciutat, i ho fa a tots els districtes, excepte a Sarrià - Sant Gervasi. L'índex més alt segueix essent el de Ciutat Vella, on arriba al 30,2%. Per altra banda, l'índex de denúncia es redueix a la meitat el 2014, i cau a tots els districtes, essent a Ciutat Vella on s'observa l'índex més baix (14,5%). El 2015 no varia la percepció del nivell de seguretat al barri i millora lleugerament a la ciutat en relació amb el 2014. La puntuació més elevada pel que fa a la seguretat al barri es registra a Les Corts (7,1) i Sarrià - Sant Gervasi (7), i la més baixa a Ciutat Vella (5,2). La percepció del nivell de seguretat de la ciutat presenta diferències menys pronunciades entre els districtes, essent la més elevada la de Ciutat Vella (6,3) i la més baixa la de Sant Andreu (5,8%).

El cos de bombers incrementa el nombre d'actuacions el 2015 (+4%) en relació amb el 2014, essent a l'Eixample i Sants-Montjuïc on més han intervingut.

La major part dels indicadors de seguretat pública a la ciutat es mantenen estables o presenten lleugeres millores l'any 2014. Però les infraccions que regula l'ordenança de convivència creixen de forma important a Ciutat Vella, on es mantenen molt per sobre de la mitjana, com altres indicadors de seguretat.

Població	Activitat econòmica	Treball	Habitatge i territori	Formació i educació	Cultura i esports	Serveis socials	Transports i comunicacions	Seguretat	Fitxa tècnica
----------	---------------------	---------	-----------------------	---------------------	-------------------	-----------------	----------------------------	-----------	---------------

Indicador	Definició	Unitat	Periodicitat	Font
POBLACIÓ				
Població (valor absolut i per sexes)	Persones empadronades		Anual	
Densitat neta (hab/hectàrea)	Habitants/superfície residencial		Anual	
Estructura d'edats	Edat any a any de la població		Anual	
% grup 0-3 anys	Població de 0 a 3 anys/total població		Anual	
% grup 0-15 anys	Població de 0 a 15 anys/total població		Anual	
% grup 16-64 anys	Població de 16 a 64 anys/total població		Anual	
% grup 65 i més anys	Població de 65 anys i més/total població		Anual	
Població major de 75 anys (valor absolut)	Població de 75 anys i més		Anual	Padró 30 de juny Departament d'Estadística
% més 65 anys sols	Població de 65 anys i més que viu sola/població total de 65 anys i més		Anual	
% més 75 anys que viuen sols	Població de 75 anys i més que viu sola/població total de 75 anys i més		Anual	
Índex envelliment	(Població de 65 anys i més/població de 0 a 15 anys)*100		Anual	
Índex sobreenvelliment	(Població de 75 anys i més/població 65 anys i més)*100		Anual	
Índex de dependència demogràfica	(Població de 0 a 15 anys i de 65 anys i més/població de 16 a 64 anys)*100			
Taxa natalitat	(Naixements/total població)*1000		Anual	
Taxa de mortalitat	(Defuncions/total població)*1000		Anual	
Esperança de vida	Nombre mitjà d'anys que viuria cada nascut		Anual	
Nombre d'estrangers (valor absolut)				
% estrangers	Població nacionalitat estrangera/total població		Anual	Padró lectura gener
Principals nacionalitats (3)	Tres nacionalitats més nombroses		Anual	
Nombre de llars	Llars de persones empadronades		Anual	
Ocupació mitjana de les llars	Població/nombre de llars		Anual	Padró llars 30 de juny
% llars amb un adult (>16 anys) i un o més menors	Llars amb un adult i un o més menors/total llars		Anual	

Població	Activitat econòmica	Treball	Habitatge i territori	Formació i educació	Cultura i esports	Serveis socials	Transports i comunicacions	Seguretat	Fitxa tècnica
----------	---------------------	---------	-----------------------	---------------------	-------------------	-----------------	----------------------------	-----------	---------------

Indicador	Definició	Unitat	Periodicitat	Font
ACTIVITAT ECONÒMICA				
Índex de renda de la població (Barcelona=100)	Nivell mitjà de renda fam. disponible per càpita dels hab.del districte en relació amb la mitjana de Barcelona (Índex 100).	Índex (BCN=100)	Anual	Barcelona Economia Gabinet Tècnic de Programació
Nombre d'establiments hotelers, hotels-apartament i pensions	Nombre d'establiments hotelers, hotels-apartament i pensions al districte	Nombre establiments	Anual	Direcció de Turisme
Nombre de places hotels, hotels-apartament i pensions	Nombre d'establiments hotelers, hotels-apartament i pensions al districte		Anual	
% establiments hotelers de gran luxe, 5 i 4 estrelles	% d'hotels de més categoria	%	Anual	Base dades IBI. IMH
Superfície cadastral destinada a activitat (m2)	Valor absolut d'acord amb la base de Dades de l'Impost sobre béns immobles	m2	Anual	
Estructura per usos (%): Comerç	% de superfície destinada a Comerç	m2	Anual	
Indústria	% de superfície destinada a Indústria	m2	Anual	
Oficines	% de superfície destinada a Oficines	m2	Anual	
Ensenyament	% de superfície destinada a Ensenyament	m2	Anual	
Sanitat	% de superfície destinada a Sanitat	m2	Anual	
Turisme i Hoteleria	% de superfície destinada a Turisme i Hoteleria	m2	Anual	
Esportiu	% de superfície destinada a Espectacles	m2	Anual	
Espectacles	% de superfície destinada a Esports	m2	Anual	
Altres	% de superfície destinada a altres activitats	m2	Anual	
Grau de satisfacció dels establiments del comerç respecte a la marxa del negoci comercial del districte (entre 1 i 5)	Enquesta als comerciants del districte sobre la marxa del negoci	Valors d'1 a 5	Trimestral	Enquesta d'Activitat del Comerç
Evolució previsible de facturació els propers 2 anys als establiments comercials del districte (% d'estab. que preveu augment)	Enquesta als comerciants del districte sobre la marxa del negoci	%	Trimestral	
MERCAT DE TREBALL				
Atur registrat	Persones inscrites com aturades al SCC		Mensual	Dp. Empresa i Ocupació
Perfil de l'atur registrat:				
Sexe (homes/dones)	(homes/dones aturats)/total aturats*100		Mensual	Dp. Empresa i Ocupació (estimació del Departament d'Estadística)
% d'estrangers	(estrangers aturats)/total aturats*100		Mensual	
Edat (<29 anys/30-44 anys/45 i més anys)	(aturats <29 anys/30-44 anys/45 anys i més)/total aturats*100		Mensual	
Pes de l'atur registrat	(% aturats/població 16-64)		Mensual	
Pes de l'atur de llarga durada/total d'aturats	Estimació de la proporció d'aturats de llarga durada (més de 12 mesos) sobre el total d'aturats		Mensual	
% residents al districte que treballen al districte			Anual	Enquesta de Serveis Municipals
% residents al districte que treballen a resta de Barcelona			Anual	
% residents al districte que treballen fora de Barcelona			Anual	
% residents a Barcelona que treballen al districte			Anual	

Població	Activitat econòmica	Treball	Habitatge i territori	Formació i educació	Cultura i esports	Serveis socials	Transports i comunicacions	Seguretat	Fitxa tècnica
----------	---------------------	---------	-----------------------	---------------------	-------------------	-----------------	----------------------------	-----------	---------------

Indicador	Definició	Unitat	Periodicitat	Font
MERCAT IMMOBILIARI				
Llicències d'obres per tipologia (%)	Sostre previst en m2 a les llicències d'obres per tipologia (%)		Trimestral	Departament d'Estadística
residencial	Sostre previst en m2 a les llicències d'obres per tipologia (%)		Trimestral	
aparcaments	Sostre previst en m2 a les llicències d'obres per tipologia (%)		Trimestral	
equipaments	Sostre previst en m2 a les llicències d'obres per tipologia (%)		Trimestral	
oficines	Sostre previst en m2 a les llicències d'obres per tipologia (%)		Trimestral	
comerç	Sostre previst en m2 a les llicències d'obres per tipologia (%)		Trimestral	
Valor cadastral locals	Mitjana valors unitaris (valor cadastral total en € per m2 dels locals)		Anual	Institut Municipal Hisenda
Locals cadastral	Nombre total de locals		Anual	
% habitatge	$(\text{locals habitatge} / \text{total locals}) * 100$		Anual	
% comerç	$(\text{locals comerç} / \text{total locals}) * 100$		Anual	
% oficines	$(\text{locals oficines} / \text{total locals}) * 100$		Anual	
Superfície dels habitatges: de menys de 61 m2 (%)	nombre habitatges de menys 61m2/nombre habitatges	%	Anual	Base dades IBI. IMH
de més de 120 m2 (%)	nombre habitatges de més de 120m2/nombre habitatges	%	Anual	
Antiguitat dels habitatges: construïts abans 1960 (%)	habitatges construïts abans de 1960/nombre habitatges	%	Anual	
construïts entre 1960 i 1980 (%)	habitatges construïts entre 1960 i 1980/nombre habitatges	%	Anual	
Habitatges iniciats	Projectes visats pel Col·legi d'Aparelladors		Trimestral	Secretaria Habitatge Generalitat
Habitatges acabats	Certificats finals d'obra del Col·legi d'Aparelladors		Trimestral	
Lloguer mitjà per superfície (€/m2/mes)	Preu mitjà del lloguer d'habitatge €/m2/mes (mitjana anual)	€/m2/mes	Trimestral	
Nombre de contractes de lloguer	Nombre de contractes realitzats durant l'any		Trimestral	
Preu mitjà d'oferta de l'habitatge 2ª mà (€/m2)	Preu mitjà de venda €/m2 habitatge 2ª mà (4rt. Trimestre)	€/m2	Trimestral	
Nombre de compravendes d'habitatge registrades	Recompte d'habitatges inscrits al Registre de la Propietat		Trimestral	Registradors Propietat
Import mitjà de les compravendes (€/m2 construït)	Import mitjà de les compravendes inscrites al Registre	€/m2 construït	Trimestral	Registradors Propietat
TERRITORI i MEDI AMBIENT				
Superfície segons ús del sol				
% superfície de sòl ús residencial	$(\text{superfície sol d'ús residencial} / \text{total superfície}) * 100$		Anual	Informació de Base Cartografia. IMI.
% superfície de sòl d'ús industrial i infraestructures	$(\text{superfície sol d'ús industrial i infraestructures} / \text{total superfície}) * 100$		Anual	
% superfície de sòl d'ús equipament	$(\text{superfície sol d'ús equipament} / \text{total superfície}) * 100$		Anual	
Superfície de voreres	m2 de voreres		Anual	
Superfície de zones amb prioritat de vianants	ha. De zones i carrers amb prioritat de vianants		Anual	
Parcs urbans	ha. De parcs urbans		Anual	Direc. Serv. Espais Verds
Verd urbà / hab.	Superfície verd urbà m2/total població		Anual	
Àrees de jocs infantils	Unitats d'àrees de jocs infantils		Anual	
Nombre de fonts	Unitats de fonts públiques		Anual	Direc. Serv. Cicle de l'Aigua

Població	Activitat econòmica	Treball	Habitatge i territori	Formació i educació	Cultura i esports	Serveis socials	Transports i comunicacions	Seguretat	Fitxa tècnica
----------	---------------------	---------	-----------------------	---------------------	-------------------	-----------------	----------------------------	-----------	---------------

Indicador	Definició	Unitat	Periodicitat	Font
EDUCACIÓ				
Nombre escoles bressols públiques	Nombre escoles bressols públiques		Anual	
Nombre escoles públiques d'infantil i primària	Nombre escoles públiques d'infantil i primària		Anual	
Nombre d'instituts de secundària públics	Nombre d'instituts de secundària públics		Anual	
Llars d'infants concertades i privades centres concertats i privats	Llars d'infants concertades i privades		Anual	
Centres privats concertats (infantil, primària i secundària)	Centres privats concertats (infantil, primària i secundària)		Anual	
Alumnes escoles bressols públiques (0-3 anys)	Alumnes escoles bressols públiques (0-3 anys)		Anual	
Alumnes llars d'infants concertades i privades (0-3 anys)	Alumnes llars d'infants concertades i privades (0-3 anys)		Anual	
Alumnes 3-16 anys centres públics	Alumnes 3-16 anys centres públics			Consorti d'Educació
Alumnes 3-16 anys centres concertats i privats	Alumnes 3-16 anys centres concertats i privats			
% Alumnes graduats/avaluats al finalitzar 4rt.ESO	(Alumnat que obté títol en finalitzar 4rt.d'ESO/avaluats)*100	%		
% Alumnat estranger/total alumnat infantil, primària i ESO				
centres públics	(Alumnat estranger / total alumnat)*100 centres públics	%		
centres concertats i privats	(Alumnat estranger / total alumnat)*100 concert. i privats	%		
Alumnes batxillerat centres públics	Alumnes batxillerat centres públics			
Alumnes batxillerat centres concertats i privats	Alumnes batxillerat centres concertats i privats			
Alumnes Formació Professional centres públics	Alumnes Formació Professional centres públics			
Alumnes Formació Professional centres concertats i privats	Alumnes Formació Professional centres concertats i privats			
Nivell d'estudis	Nivell d'estudis de la població de 16 anys i més		Anual	
% nivell instrucció insuficient	Població sense estudis/població de 16 anys i més	%	Anual	Padró 30 de juny DE
% estudis obligatoris	Població estudis fins ESO/població de 16 anys i més	%	Anual	
% batxiller superior, CFGM	Població estudis batx. CFGM/població de 16 anys i més	%	Anual	
% estudis universitaris i CFGS	Població estudis universitaris i CFGS/població de 16 anys i més	%	Anual	
CULTURA				
Nombre biblioteques públiques	Nombre biblioteques de la xarxa pública		Mensual	SICUB
Visites biblioteques públiques	Nombre de visites a les biblioteques de la xarxa pública		Mensual	
Visitants museus: municipals i consorciats	Nombre de visitants museus municipals i consorciats		Mensual	
privats	Nombre de visitants museus privats		Anual	
Espais esportius en instal·lacions públiques	Nombre d'espais esportius en instal·lacions públiques		Anual	Departament d'Estadística
Abonats a instal·lacions esportives municipals	Nombre d'abonats a instal·lacions esportives municipals		Anual	

Població	Activitat econòmica	Treball	Habitatge i territori	Formació i educació	Cultura i esports	Serveis socials	Transports i comunicacions	Seguretat	Fitxa tècnica
----------	---------------------	---------	-----------------------	---------------------	-------------------	-----------------	----------------------------	-----------	---------------

Indicador	Definició	Unitat	Periodicitat	Font
SERVEIS SOCIALS				
Població de 85 i més anys que viu sola	valor absolut		Anual	Departament d'Estadística
Població amb discapacitat reconeguda	amb més del 33% de discapacitat reconeguda		Anual	
Nombre de pensions no contributives				
Invalidesa	Pensions no contributives de la Seguretat Social		Anual	
Jubilació			Anual	
Nombre de PIRMIS per districte	valor absolut		Anual	
Nombre d'expedients	Expedients en actiu al final del període		Anual	Departament de Recerca i Coneixement. Àrea de Drets Socials
Nombre de beneficiaris	Beneficiaris Renda Mínima d'Inserció		Anual	
Persones ateses als centres de Serveis Socials des d'inici d'any	Persones diferents ateses des d'inici d'any		Mensual	
Persones usuàries amb algun servei de SAD	Nombre d'usuaris de serveis d'atenció domiciliària		Mensual	
Persones ateses amb teleassistència	Nombre persones ateses		Mensual	
Menors atesos pels EAIAS	Nombre de menors atesos pels Equips d'Atenció a Infància		Mensual	
Places residències gent gran (públiques, socials, mercantils)	Nombre de places en residències		Anual	
Places en habitatges tutelats d'iniciativa pública	Nombre de places en habitatges tutelats públics		Anual	
RELACIÓ AMB LA CIUTADANIA				
Atenció a OACs	nombre d'atencions a les oficines d'atenció al ciutadà			
% Participació a les eleccions municipals	(nombre votants/nombre d'electors)*100		Convocatòria	Ministerio del Interior
Percepció ciutadana				
satisfacció de viure al barri	0 = gens satisfet; 10 = molt satisfet	mitj.0 - 10	Anual	Enquesta Serveis Municipals (població de 18 i més anys)
principals problemes del barri	problemes més greus del barri a cada districte i en el conjunt de Bcn		Anual	

Població	Activitat econòmica	Treball	Habitatge i territori	Formació i educació	Cultura i esports	Serveis socials	Transports i comunicacions	Seguretat	Fitxa tècnica
----------	---------------------	---------	-----------------------	---------------------	-------------------	-----------------	----------------------------	-----------	---------------

Indicador	Definició	Unitat	Periodicitat	Font
TRANSPORTS I COMUNICACIONS				
Número d'accidents	Nombre d'accidents de trànsit		Anual	Guàrdia Urbana
Turismes / 1000 hab	(Turismes/total població)*1000	‰	Anual	
% turismes > 10 anys	(turismes>10 anys/total tursimes)*100	%	Anual	
Motos i ciclomotors / 1000 hab	(Motos i ciclomotors/total població)*1000	‰	Anual	Cens Vehicles. Població oficial INE
% motos i ciclomotors >10 anys	(motos>10 anys/total motos)*100	%	Anual	
Matriculacions de turismes	Altes de matriculació de turismes		Anual	
Places aparcaments subterranis municipals	Nombre de places d'aparcament		Anual	Dir. Serv. Mobilitat. Ajuntament BCN
Us de TIC : % població que usa internet	% ús internet a les llars als darrers 30 dies	%	Anual	
% població que usa correu electrònic	% ús correu electrònic a les llars als darrers 30 dies	%	Anual	Enquesta Serv. Mpals. Ajuntament de Barcelona
% població connectada a xarxes socials	% ús xarxes socials a les llars als darrers 30 dies	%	Anual	
% població que usa telèfon mòbil	% ús telèfon mòbil a les llars als darrers 30 dies	%	Anual	
Punts de connexió del servei Barcelona Wifi	Nombre de punts de connexió		Anual	Dir. ciutats intel·ligents i telecom. IMI
SEGURETAT CIUTADANA				
Índex de victimització	% persones enquestades víctimes d'un delicte l'any anterior		anual	
Índex de denúncia	% persones enquestades que diuen haver estat víctimes d'un delicte l'any anterior i que diuen haver-ho denunciat		anual	univers: població resident de 16 i més anys
Puntuació del nivell de seguretat del seu barri	percepció de l'entrevistat en l'any en curs	mitjana 0-10	anual	
Puntuació del nivell de seguretat de la ciutat	percepció de l'entrevistat en l'any en curs	mitjana 0-10	anual	
Servei del cos de bombers	Nombre serveis prestats pel cos de bombers		Anual	Serv. Extinció, Incendis i Salvament. Ajuntament de Barcelona
Infraccions de l'ordenança de convivència / 100hab	(infraccions/total població)*100	%	Anual	
Incidents per degradació de l'espai públic / 1000 hab	(incidents/total població)*1000	‰	Anual	
Incidents en la convivència veïnal / 1000 hab	(incidents/total població)*1000	‰	Anual	
Incidents per activitats molestes a l'espai públic / 1000 hab	(incidents/total població)*1000	‰	Anual	Sistema Seg. Pública de Catalunya a Barcelona
Infraccions penals conegudes per la policia / 100 hab	(infraccions/total població)*100	%	Anual	
Delictes i faltes contra el patrimoni / 100 hab	(delictes i faltes/total població)*100		Anual	

Ciutat Vella

Juliol 2016

B
BC
BN

Ciutat Vella

Amb una **població de 100.000 persones**, el districte de Ciutat Vella concentra el **6,2%** dels residents a la ciutat i una proporció de llars semblant (6,1%). És l'únic districte de Barcelona amb un perfil masculí (52,6% són homes).

Tres de cada quatre persones està en edat de treballar (74,2% de 16-64 anys) i **l'índex d'envelliment és el més baix** de tots els districtes. El percentatge d'estrangers és el més elevat de la ciutat (42%) amb una composició amb predomini d'asiàtics.

El **nivell de renda** se situa **per sota de la mitjana**, amb un índex del 80% (Bcn=100). El nivell d'estudis post obligatoris, tot i que va augmentant, també és inferior a la mitjana.

L'**esperança de vida és menor** que a la resta de districtes, l'índex de solitud de la gent gran és el més alt de la ciutat, i la demanda de serveis socials és elevada.

El districte concentra **prop d'un terç dels establiments hotelers de la ciutat** i bona part dels **equipaments culturals**, però alts índexs d'incidències en la convivència veïnal.



Població	Activitat econòmica	Treball	Habitatge i territori	Formació i educació	Cultura i esports	Serveis socials	Transports i comunicacions	Seguretat	Fitxa tècnica		
POBLACIÓ I LLARS			2010	2011	2012	2013	2014	2015	% var. interanual última dada	Darrera dada disponible	Pes Dte./Ciutat o Valor BCN
Població (valor absolut)			106.873	104.056	105.220	104.334	102.237	100.227	-2,0%	2015	6,2%
Homes			56.475	54.967	55.704	55.192	53.970	52.730	-2,3%	2015	6,9%
Dones			50.398	49.089	49.516	49.142	48.267	47.497	-1,6%	2015	5,6%
Densitat neta (habitants/hectàrea residencial)			808	801	808	808	792	775	-2,1%	2015	Bcn = 619
Estructura d'edats											
% grup 0-3 anys			3,4%	3,4%	3,3%	3,3%	3,2%	3,2%	0,0*	2015	Bcn = 3,4
% grup 0-15 anys			11,1%	11,3%	11,3%	11,3%	11,3%	11,4%	0,1*	2015	Bcn = 13,4
% grup 16-64 anys			73,7%	73,4%	74,0%	74,1%	74,2%	74,2%	0,0*	2015	Bcn = 65,0
% grup 65 i més anys			15,2%	15,3%	14,7%	14,6%	14,4%	14,4%	0,0*	2015	Bcn = 21,6
Població de 75 i més anys (valor absolut)			9.427	9.212	8.939	8.780	8.315	8.022	-3,5%	2015	4,3%
% 65 i més anys que viuen sols			32,5%	32,8%	32,5%	32,5%	32,3%	32,4%	0,0*	2015	Bcn = 25,5
% 75 i més anys que viuen sols			37,9%	38,1%	37,9%	37,7%	37,8%	37,2%	-0,6*	2015	Bcn = 31,2
Homes			23,8%	24,3%	24,8%	25,1%	25,4%	25,0%	-0,4*	2015	Bcn = 16,7
Dones			45,0%	45,1%	44,6%	44,2%	44,3%	43,6%	-0,6*	2015	Bcn = 39,4
Índex envelliment			137,6	134,9	130,4	128,8	127,1	125,7	-1,4*	2015	Bcn = 161,5
Índex sobreenvelliment			57,9	58,0	57,7	57,6	56,4	55,7	-0,7*	2015	Bcn = 53,3
Índex de dependència demogràfica			35,7	36,2	35,1	35,0	34,7	34,8	0,1*	2015	Bcn = 53,9
Taxa natalitat ‰			9,0‰	8,9‰	8,1‰	7,7‰	7,7‰		0,0*	2014	Bcn = 8,4
Taxa mortalitat ‰			9,0‰	8,0‰	8,4‰	8,2‰	8,2‰		0,0*	2014	Bcn = 9,3
Esperança de vida			79,5	80,6	80,4	81,2			0,8*	2013	Bcn = 83,8
Homes			75,8	76,7	77,0	78,0			1,0*	2013	Bcn = 80,7
Dones			83,6	84,8	84,0	84,5			0,6*	2013	Bcn = 86,6
Nombre d'estrangers (valor absolut)			40.938	43.026	43.944	42.492	42.255		-0,6%	gen-15	Bcn = 262.233
% estrangers (s/població) (1)			40,5	41,8	42,6	42,4	42,4		0,0*	gen-15	Bcn = 16,3
Principals nacionalitats (1)			Pak., Filipin. Itàlia	Pak., Filipin. Itàlia	Pak., Filipin. Itàlia	Pak., Filipin. Itàlia	Pak., Filipin. Itàlia			gen-15	Itàlia, Pak., Xina
Nombre de llars			42.162	41.602	41.648	41.327	40.540	39.926	-1,5%	2015	6,1%
Ocupació mitjana			2,5%	2,5%	2,5%	2,5%	2,5%	2,5%	0,0*	2015	Bcn = 2,5
% llars amb un adult (16 i més anys) i un o més menors			2,1%	2,1%	2,1%	2,0%	2,0%	2,1%	0,1*	2015	Bcn = 2,5

* Variació en punts percentuals o diferència de valors

(1) pel que fa a les dades dels estrangers les dates de referència són del gener de 2011, 2012, 2013, 2014 i 2015 respectivament.

Ciutat Vella concentra el 6,2% de la població de Barcelona i és l'únic districte on el pes de la població masculina (52,6%) és superior al de la població femenina. És també un dels districtes amb la densitat neta més elevada de la ciutat, per sobre de la mitjana.

L'estructura d'edats presenta un predomini de la població en edat de treballar (16-64 anys), que representa el 74,2%, 9 punts més que el valor de Barcelona. El pes del grup de nens i joves (0-15 anys) se situa 2 punts per sota de la mitjana mentre que el de la gent gran (14,4%) és molt inferior al del conjunt de la ciutat. Això explica que l'índex d'envelliment sigui també el més baix de Barcelona, tot i que el barri de la Barceloneta es troba entre els cinc amb més envelliment de la ciutat. L'índex de solitud de la gent gran és el més elevat de Barcelona, tant pels de 65 i més anys com pels de 75 anys en endavant. La taxa de natalitat és inferior a la mitjana i la de mortalitat és la més baixa de Barcelona. L'esperança de vida, tot i la millora del darrer any, és la més baixa de la ciutat, tant pels homes com per les dones. Ciutat Vella és el districte amb la proporció de població immigrant més elevada, superior al 42% i 2,6 vegades la mitjana de Barcelona, i per sobre del 30% a tots els barris.

Població	Activitat econòmica	Treball	Habitatge i territori	Formació i educació	Cultura i esports	Serveis socials	Transports i comunicacions	Seguretat	Fitxa tècnica
----------	---------------------	---------	-----------------------	---------------------	-------------------	-----------------	----------------------------	-----------	---------------

ACTIVITAT ECONÒMICA	2010	2011	2012	2013	2014	2015	% var. interanual última dada	Darrera dada disponible	Pes Dte./Ciutat o Valor BCN
Índex de renda de la població (Barcelona=100)	75,2	76,4	76,6	77,2	79,7		2,5*	2014	Bcn = 100
Nombre d'establiments hotelers, hotels-apartament i pensions	201	206	207	213	211	215	1,9%	2015	31,7%
Nombre de places d'hotels, hotels-apartaments i pensions	18.575	19.380	19.778	20.114	20.404	20.663	1,3%	2015	28,3%
% establiments hotelers de gran luxe, 5 i 4 estrelles	15,4%	16,5%	16,4%	19,2%	19,4%	20,9%	1,5*	2015	Bcn = 28,6%
Superfície cadastral destinada a activitat (m2)	3.160.261	3.317.494	3.263.903	3.297.225	3.327.176	3.335.261	0,2%	2015	9,3%
Estructura per usos (%): Comerç	20,1%	19,4%	19,8%	19,7%	19,6%	19,6%	0,0*	2015	Bcn = 23,1%
Indústria	14,9%	13,9%	13,8%	13,6%	13,4%	13,2%	-0,2*	2015	Bcn = 28,2%
Oficines	23,4%	21,9%	22,1%	22,6%	22,8%	22,3%	-0,5*	2015	Bcn = 17,6%
Ensenyament	11,0%	10,6%	11,0%	11,0%	10,9%	11,2%	0,3*	2015	Bcn = 10,0%
Sanitat	2,1%	2,0%	2,0%	2,1%	2,2%	2,2%	0,0*	2015	Bcn = 5,4%
Turisme i Hoteleria	16,0%	19,7%	18,8%	18,9%	19,1%	19,3%	0,2*	2015	Bcn = 7,1%
Esportiu	1,0%	1,3%	1,3%	1,3%	1,3%	1,3%	0,0*	2015	Bcn = 4,3%
Espectacles	2,5%	2,3%	2,4%	2,4%	2,3%	2,3%	0,0*	2015	Bcn = 1,4%
Altres	9,1%	9,0%	8,6%	8,5%	8,4%	8,5%	0,2*	2015	Bcn = 2,8%
Grau de satisfacció dels establiments del comerç respecte a la marxa del negoci comercial (entre 1 i 5)	2,6	2,5	2,3	2,1	3,0	2,6	-0,40*	2015	Bcn = 2,7
Evolució previsible de facturació els propers 2 anys als establiments comercials (% d'estab. que preveu augment)	20,9	19,8	17,1	21,1	34,7	36,8	2,11*	2015	Bcn = 38,0

* Variació en punts percentuals o diferència de valors

L'índex de renda experimenta una millora relativa en augmentar 2,5 punts respecte a 2013 però encara està situat en el nivell mitjà-baix respecte la mitjana de Barcelona. El districte concentra prop d'un terç del nombre d'establiments hotelers de la ciutat, i el 28% del total de places hoteleres, però amb un pes de la categoria alta inferior a la mitjana. La tipologia d'activitat segons superfície cadastral mostra l'especialització relativa del districte en oficines i turisme i hoteleria, amb un pes força superior a la mitjana de Barcelona. També és molt important al districte el pes de la superfície destinada a comerç (prop del 20%), tot i ser inferior a la mitjana de la ciutat. Les enquestes sobre activitat comercial mostren el 2015 un petit retrocés del grau de satisfacció respecte a la marxa del negoci, que obté una valoració de 2,6 sobre 5, lleugerament per sota del valor de la mitjana de ciutat (2,7). Tanmateix, les perspectives de facturació milloren el 2015 en 2 punts percentuals i un 36,8% dels enquestats preveu augments de facturació els propers 2 anys, lleugerament per sota de la percepció al conjunt de la ciutat (38%).

Població	Activitat econòmica	Treball	Habitatge i territori	Formació i educació	Cultura i esports	Serveis socials	Transports i comunicacions	Seguretat	Fitxa tècnica		
MERCAT DE TREBALL			2010	2011	2012	2013	2014	2015	% var. interanual última dada	Darrera dada disponible	Pes Dte./Ciutat o Valor BCN
Atur registrat			9.682	9.941	9.525	9.023	8.362	7.820	-6,5%	Des. 2015	8,7%
Perfil de l'atur registrat:											
% homes			61,7%	60,6%	59,2%	58,4%	57,3%	56,7%	-0,6*	Des. 2015	Bcn = 48,0%
% dones			38,3%	39,4%	40,8%	41,6%	42,7%	43,3%	0,6*	Des. 2015	Bcn = 52,0%
% estrangers			44,8%	43,2%	41,2%	39,5%	37,9%	37,2%	-0,6*	Des. 2015	Bcn = 17,7%
% edat <29 anys			19,1%	17,5%	14,8%	13,8%	13,8%	14,2%	0,4*	Des. 2015	Bcn = 12,5%
% edat 30-44 anys			48,6%	47,2%	45,4%	42,6%	41,2%	39,6%	-1,6*	Des. 2015	Bcn = 35,1%
% edat 45 i més anys			32,3%	35,3%	39,8%	43,6%	45,0%	46,2%	1,1*	Des. 2015	Bcn = 52,4%
Pes de l'atur registrat (% aturats/població 16-64)			12,6%	13,2%	12,4%	11,8%	11,2%	10,5%	-0,7*	Des. 2015	Bcn = 8,6%
Pes de l'atur de llarga durada/total d'atur registrat (%)						38,8%	40,0%	39,0%	-1,0*	Des. 2015	Bcn = 42,0%
% residents al districte que treballen al districte					46,3%	58,3%	52,5%	56,5%	4,0*	2015	Treballen a
% residents al districte que treballen a resta de Barcelona					39,2%	29,6%	33,8%	32,3%	-1,6*	2015	Bcn = 80,2%
% residents al districte que treballen fora de Barcelona					14,5%	12,1%	13,0%	10,5%	-2,4*	2015	Treballen fora Bcn = 19,3%
% residents a Barcelona que treballen al districte					9,5%	11,2%	11,0%	10,3%	-0,7*	2015	Bcn = 80,2%

* Variació en punts percentuals

L'atur registrat es redueix un 6,5% durant el 2015, però menys que al conjunt de la ciutat (-9,8%). La proporció de persones aturades respecte la població en edat de treballar (10,5%) és superior a la mitjana (8,6%). El pes de l'atur de llarga durada se situa en el 39% del total d'aturats, 3 punts per sota el del conjunt de la ciutat. Ciutat Vella és l'únic districte on el pes de l'atur femení (43,3%) és inferior al masculí, i molt més baix que la mitjana de Barcelona (52%), en bona part pel fet que la proporció de dones dins la població del districte és també relativament baixa (47,4%). La proporció d'aturats estrangers (37,2%) és inferior al pes que té aquest col·lectiu sobre el total de la població a Ciutat Vella (42,4%). La proporció d'aturats de 45 i més anys també està per sota de la mitjana, perquè el pes de la població d'aquest tram d'edat és relativament inferior al districte.

La població resident treballa majoritàriament al districte (56,5%) i un 32% ho fa a la resta de Barcelona, d'acord amb l'Enquesta de Serveis de 2015. Només un 10,5% treballa fora de BCN, menys que la mitjana de la ciutat (19,3%). Per altra banda, el 10,3% dels residents a Barcelona treballen al districte.

Població	Activitat econòmica	Treball	Habitatge i territori	Formació i educació	Cultura i esports	Serveis socials	Transports i comunicacions	Seguretat	Fitxa tècnica
----------	---------------------	---------	-----------------------	---------------------	-------------------	-----------------	----------------------------	-----------	---------------

MERCAT IMMOBILIARI	2010	2011	2012	2013	2014	2015	% var. interanual última dada	Darrera dada disponible	Pes Dte./Ciutat o Valor BCN
Llicències d'obres: superfície aprovada per tipologia (m2)	100.570	130.347	22.768	55.740	76.173	80.952	6,3%	2015	12,7%
estructura per ús (%), residencial	32,5%	13,1%	50,9%	28,5%	37,0%	43,0%	6,0*	2015	Bcn =37,2%
aparcaments	17,7%	13,4%	9,3%	1,1%	3,3%	1,0%	-2,3*	2015	Bcn =11,9%
equipaments	7,4%	31,4%	1,8%	26,3%	7,9%	3,1%	-4,8*	2015	Bcn =10,2%
oficines	30,0%	18,9%	0,7%	2,2%	0,6%	2,3%	1,7*	2015	Bcn =3,1%
comerç	4,1%	12,7%	4,2%	7,3%	8,4%	12,9%	4,5*	2015	Bcn =16,0%
altres	8,4%	10,4%	33,0%	34,6%	42,8%	37,6%	-5,2*	2015	Bcn =21,6%
Valor cadastral locals (€/m2)	546	554	559	561	613	670	9,3%	2015	Bcn = 796,49
Locals cadastrals	80.800	80.908	82.399	82.679	82.754	82.811	0,1%	2015	5,9%
% habitatge	70,9%	70,9%	70,1%	70,0%	69,8%	69,7%	-0,1*	2015	Bcn =58,7%
% comerç	7,5%	7,6%	7,5%	7,6%	7,6%	7,6%	0,0*	2015	Bcn =6,0%
% oficines	4,0%	3,9%	3,8%	3,7%	3,7%	3,7%	0,0*	2015	Bcn =2,2%
Superfície dels habitatges: de fins a 60 m2 (%)	52,9%	53,0%	53,1%	53,2%	53,2%	53,2%	0,0*	2015	Bcn =30,7%
de més de 120 m2 (%)	9,5%	9,4%	9,3%	9,2%	9,2%	9,1%	-0,1*	2015	Bcn =8,4%
Antiguitat dels habitatges: construïts abans 1960 (%)	84,4%	84,3%	83,7%	83,5%	83,5%	83,4%	-0,1*	2015	Bcn =37,8%
construïts entre 1960 i 1980 (%)	7,0%	7,0%	6,9%	6,9%	6,9%	7,0%	0,0*	2015	Bcn =46,3%
Habitatges iniciats	146	233	66	29	66	4	-93,9%	2015	0,3%
Habitatges acabats	127	99	50		27	249	822,2%	2015	29,8%
Preu mitjà d'oferta habitatge 2ª mà (€/m2)	3.430	2.981	2.695	3.340	3.355	3.621	7,9%	4rt.T.2015	Bcn = 3.392
Preu mitjà habitatge de lloguer (€/m2/mes)	12,07	12,05	11,66	11,38	11,38	12,45	9,4%	2015	Bcn = 11,09
Nombre de contractes de lloguer registrats	3.808	3.996	4.167	4.447	4.343	4.182	-3,7%	2015	10,3%
Nombre de compravendes d'habitatge registrades				902	1.108	1.123	1,4%	2015	9,2%
Import mitjà de les compravendes (€/m2 construït)				2.599	2.674	3.076	15,0%	2015	Bcn = 2971
TERRITORI I MEDI AMBIENT	2010	2011	2012	2013	2014	2015	% var. interanual última dada	Darrera dada disponible	Pes Dte./Ciutat o Valor BCN
Superfície segons ús del sol									
% superfície de sòl ús residencial	29,6%	29,6%	29,6%	29,5%	29,6%	29,6%	0,0*	2015	Bcn =25,4%
% superfície de sòl d'ús industrial i infraestructures	15,5%	15,5%	12,9%	13,1%	13,0%	12,9%	-0,1*	2015	Bcn =13,4%
% superfície de sòl d'ús equipament	11,7%	11,8%	11,7%	11,7%	11,8%	11,8%	0,0*	2015	Bcn =10,1%
Superfície de voreres (m2)	602.553	648.120	651.547	652.363	656.912	628.211	-4,4%	2015	6,4%
Superfície de zones amb prioritat de vianants (ha)	23,3	23,4	23,5	24,1	27,6		14,5%	2014	26,8%
Parcs urbans (ha)	37,2	37,2	37,2	37,3	37,3	37,3	0,0%	2015	6,4%
M2 Verd urbà / hab.	6,0	6,1	6,0	6,1	6,3	6,3	0,0%	2015	Bcn = 7,0
Àrees de jocs infantils	28	27	28	31	31	32	3,2%	2015	3,8%
Nombre de fonts	100	101	100	98	95	101	6,3%	2015	6,1%

* Variació en punts percentuals o diferència de valors

El 2015 la superfície aprovada a les llicències d'obres al districte representa el 12,7% del sostre total aprovat a Barcelona, essent l'ús residencial el predominant (43%), seguit de l'hotel·ler (25%). El valor cadastral dels locals augmenta el 2015 però es manté per sota del valor mitjà de Barcelona. El 70% dels locals cadastrals són habitatges, proporció superior a la mitjana (59%), amb un parc residencial que es caracteritza per ser el de major antiguitat (4 de cada 5 habitatges construïts abans de 1960) i de menors dimensions mitjanes (més de la meitat no superen els 60 m2). El 2015 s'incorporen al parc del districte el 30% dels habitatges acabats a la ciutat. Els preus dels habitatges creixen el 2015 tant al mercat de compravenda com al de lloguer i se situen per sobre de la mitjana de Barcelona. El nombre de contractes de lloguer retrocedeix un 3,7% el 2015, menys que la mitjana, i el districte concentra un 10,3% del s registrats a la ciutat i un 9,2% de les operacions de compravenda. La superfície de sòl d'ús residencial i per a equipaments té al districte un pes relatiu més elevat que al conjunt de Barcelona. Ciutat Vella té més de la quarta part de la superfície de zones de la ciutat amb prioritat pels vianants, però la ràtio de verd urbà per habitant (6.3 m2) és inferior a la mitjana de Barcelona.

Població	Activitat econòmica	Treball	Habitatge i territori	Formació i educació	Cultura i esports	Serveis socials	Transports i comunicacions	Seguretat	Fitxa tècnica		
FORMACIÓ I EDUCACIÓ			2010	2011	2012	2013	2014	2015 (1)	% var. interanual última dada	Darrera dada disponible	Pes Dte./Ciutat o Valor BCN
Nombre escoles bressol i llars públiques			7	7	7	7	7	7	0,0%	curs 2015-16	6,9%
Nombre escoles públiques d'infantil i primària			11	11	11	11	11	11	0,0%	curs 2015-16	6,7%
Nombre d'instituts de secundària i CF públics			8	8	8	8	8	9	12,5%	curs 2015-16	12,0%
Centres privats concertats (infantil, primària i secundària)			16	16	16	13	13	13	0,0%	curs 2015-16	6,7%
Alumnes de 0-3 anys			756	725	742	654	651		-0,5%	curs 2014-15	8,1%
Alumnes escoles bressol i llars públiques (0-3 anys)			455	453	493	473	473	473	0,0%	curs 2015-16	5,8%
Alumnes llars d'infants concertades i privades (0-3 anys)			301	272	249	181	178		-1,7%	curs 2014-15	2,0%
Alumnes 3-16 anys			8.057	8.059	7.925	7.763	7.650		-1,5%	curs 2014-15	4,4%
centres públics			4.415	4.427	4.386	4.208	4.121	4.042	-1,9%	curs 2015-16	5,6%
centres concertats i privats			3.642	3.632	3.539	3.555	3.529		-0,7%	curs 2014-15	3,4%
% Alumnes graduats/avaluats al finalitzar 4rt.ESO			70,0%	72,9%	78,5%	78,3%			-0,2*	curs 2013-14	Bcn =89,3%
% Alumnat estranger/total alumnat infantil, primària i ESO			37,9%	37,6%	39,6%	40,0%	40,3%		0,3*	curs 2014-15	Bcn =12,1%
centres públics			55,2%	53,8%	55,3%	55,4%	54,9%		-0,5*	curs 2014-15	Bcn =21,6%
centres concertats i privats			17,0%	17,9%	19,9%	21,5%	23,2%		1,7*	curs 2014-15	Bcn =5,6%
Alumnes batxillerat			1.208	1.197	1.220	1.158	1.175		1,5%	curs 2014-15	5,3%
centres públics			493	519	523	507	505	494	-2,2%	curs 2015-16	6,1%
centres concertats i privats			715	678	697	651	670		2,9%	curs 2014-15	4,8%
Alumnes Formació Professional			3.394	3.789	3.636	3.614	3.644		0,8%	curs 2014-15	11,8%
centres públics			1.539	1.776	1.660	1.772	1.818	2.052	12,9%	curs 2015-16	13,4%
centres concertats i privats			1.855	2.013	1.976	1.842	1.826		-0,9%	curs 2014-15	11,9%
Nivell d'estudis											
% població sense estudis			10,5	9,5	8,5	7,9	7,3	3,6	-3,7*	2015	Bcn =4,4%
% estudis obligatoris			47,6	47,7	47,1	46,3	45,7	48,4	2,7*	2015	Bcn =41,2%
% batxiller superior, CFGM			18,8	18,9	19,3	19,7	19,7	19,7	-0,1*	2015	Bcn =25,0%
% estudis universitaris i CFGS			23,0	23,9	25,0	26,1	27,3	28,3	1,0*	2015	Bcn =29,4%

(1) Dades provisionals

El curs 2015-2016 ha iniciat l'activitat un nou centre educatiu públic al districte, l'Institut de Nàutica, al recinte del Consorci del Far. Amb dades del curs 2014-2015, els alumnes de 0-16 anys al districte estan escolaritzats principalment en centres públics (55% dels alumnes), els de Batxillerat majoritàriament en centres concertats i privats (57%), mentre que els d'FP es distribueixen al 50% entre centres públics i privats concertats. El curs 2015-2016 augmenta de forma important el nombre d'alumnes d'FP als centres públics i als centres del districte es concentra el 13,4% del total de la ciutat. Un 78,3% de l'alumnat avaluat a 4rt.ESO es va graduar en finalitzar el curs 2013-2014. De forma semblant al pes de la població estrangera, l'alumnat estranger en ensenyaments de 3 a 16 anys representa el 40,3% al districte, i arriba al 55% als centres públics.

Tot i que va augmentant la població del districte amb estudis universitaris i cicles formatius de grau superior, el pes dels majors de 16 anys amb estudis postobligatoris el 2015 encara és inferior a la mitjana de la ciutat.

Població	Activitat econòmica	Treball	Habitatge i territori	Formació i educació	Cultura i esports	Serveis socials	Transports i comunicacions	Seguretat	Fitxa tècnica		
CULTURA I ESPORTS			2010	2011	2012	2013	2014	2015	% var. Interanual última dada	Darrera dada disponible	Pes Dte./Ciutat o Valor BCN
Visites biblioteques			484.913	588.391	553.616	551.164	537.999	494.434	-8,1%	2015	8,0%
Biblioteca Sant Pau - Santa Creu			135.428	222.407	198.286	199.557	194.983	195.987	0,5%	2015	3,2%
Biblioteca Gòtic - Andreu Nin			59.612	104.167	100.093	102.212	94.148	85.241	-9,5%	2015	1,4%
Biblioteca Barceloneta - La Fraternitat			102.904	93.930	98.285	96.565	85.968	84.919	-1,2%	2015	1,4%
Biblioteca Francesca Bonnemaison			186.969	167.887	156.952	152.830	162.900	128.287	-21,2%	2015	2,1%
Visitants museus			5.921.017	6.043.084	6.105.432	6.604.747	8.023.721	7.580.970	-5,5%	2015	29,1%
museus municipals i consorciats			3.586.468	3.573.998	3.612.521	4.121.046	5.591.008	5.161.106	-7,7%	2015	61,4%
museus públics no municipals			450.988	343.071	306.879	215.877	294.333	320.887	9,0%	2015	30,0%
museus privats			1.883.561	2.126.015	2.186.032	2.267.824	2.138.380	2.098.977	-1,8%	2015	35,4%
Visitants espais interès arquitectònic			390.504	438.696	570.150	560.037	659.909	640.601	-2,9%	2015	6,0%
Dades Centres Cívics											
Total participants a les activitats							68.780	55.680	-19,0%	2015	9,3%
Número d'activitats realitzades							1.587	1.415	-10,8%	2015	8,5%
Espais esportius en instal·lacions públiques			160	147	148	160	170		6,3%	2014	9,0%
Instal·lacions esportives municipals amb abonats			5	5	5	5	5		0,0%	2014	10,2%
Abonats a instal·lacions esportives municipals			30.066	26.078	23.608	24.087	23.349		-3,1%	2014	13,1%

(*) Dades provisionals

Les quatre biblioteques amb que compta el districte han tingut prop de mig milió de visites el 2015, que representen el 8% del total de Barcelona. El districte concentra bona part dels equipaments culturals de la ciutat. El Born Centre Cultural, de titularitat municipal, amb prop d'1,5 milions de visitants el 2015, segueix essent l'equipament museístic més visitat la ciutat, seguit del Museu Picasso. El Zoo torna a superar el 2015 el milió de visites. Els museus privats reben 2,1 milions de visitants, més d'un terç del total de la ciutat i l'Aquàrium segueix essent el centre de ciències més visitat (1,5 milions de persones). Prop de 56.000 usuaris, el 9,3% del total de la ciutat, han participat el 2015 a les més de 1.400 activitats de difusió cultural i cursos formatius organitzats pels 4 centres cívics del districte. Les 5 instal·lacions esportives municipals van aplegar el 2014 un 13,1% dels abonats de Barcelona.

Població	Activitat econòmica	Treball	Habitatge i territori	Formació i educació	Cultura i esports	Serveis socials	Transports i comunicacions	Seguretat	Fitxa tècnica		
SERVEIS SOCIALS			2010	2011	2012	2013	2014	2015	% var. Inter- anual última dada	Darrera dada disponible	Pes Dte./Ciutat o Valor BCN
Població de 85 i més anys que viu sola (valor absolut)			1.306	1.323	1.295	1.345	1.283	1.243	-3,1%	2015	5,2%
Població amb discapacitat reconeguda			10.547	10.858	n.d	8.752	8.784		0,4%	2014	6,4%
Nombre de pensions no contributives			2.203	2.269	2.276	2.345			3,0%	2013	14,5%
Invalidesa			1.240	1.305	1.355	1.387			2,4%	2013	16,0%
Jubilació			963	964	921	958			4,0%	2013	12,8%
Nombre de PIRMIS per districte											
Nombre d'expedients			823	631	543	486	465	461	-0,9%	2015	16,3%
Nombre de beneficiaris			1.702	1.201	1.049	960	959	932	-2,8%	2015	15,8%
Persones ateses als centres de Serveis Socials			7.617	7.843	7.730	7.890	8.495	8.229	-3,1%	2015	11,1%
Persones usuàries amb algun servei de SAD			1.436	1.443	1.586	1.644	1.650	1.715	3,9%	2015	8,8%
Persones ateses amb teleassistència			2.771	2.893	3.098	3.381	3.556	3.637	2,3%	2015	4,7%
Menors atesos pels EAIAS			646	761	695	684	672	668	-0,6%	2015	19,2%
Places residències gent gran (públiques i privades)			364	364	344	344	330	330	0,0%	2015	2,4%
Iniciativa pública			154	154	154	154	154	154	0,0%	2015	7,5%
Iniciativa social			45	45	25	25	25	25	0,0%	2015	1,2%
Iniciativa mercantil			165	165	165	165	151	151	0,0%	2015	1,5%
Places en habitatges tutelats d'iniciativa pública			280	280	475	475			0,0%	2013	21,7%
RELACIÓ AMB LA CIUTADANIA			2010	2011	2012	2013	2014	2015	% var. Inter- anual última dada	Darrera dada disponible	Pes Dte./Ciutat o Valor BCN
Atenció a OACs			117.831	105.233	96.848	102.108	102.802	98.631	-4,1%	2015	9,12%
% Participació a les eleccions municipals				41,8%				47,6%	5,8*	2015	Bcn =60,6%
Percepció ciutadana											
Satisfacció de viure al districte (0-10)			6,9	6,9	7,1	7,5	7,1	7,2	0,1*	2015	Bcn = 7,9
Principals problemes del districte			Inseguretat Sorolls	Inseguretat Sorolls	Inseguretat Sorolls	Inseguretat Sorolls	Inseguretat Sorolls	Inseguretat, Turisme		2015	Inseguretat, Neteja

* Variació en punts sobre 10

Més de 1.200 persones de 85 i més anys viuen soles a Ciutat Vella, el 5,2% d'un col·lectiu de prop de 24.000 persones a la ciutat, i un 44% de la població del districte d'aquest grup d'edat. Ciutat Vella concentra el major nombre de persones beneficiàries de pensions no contributives, el 14,5% del total de la ciutat. També concentra el 16% dels beneficiaris de PIRMIS i el 6,4% de persones amb discapacitat reconeguda de Barcelona. Hi ha també una demanda d'atenció als centres de Serveis Socials més elevada que a d'altres districtes, amb l'11,1% dels atesos a la ciutat el 2015. Els usuaris de SAD també tenen un pes relatiu elevat, el 8,8% del total de Barcelona, mentre que les persones amb teleassistència representen el 4,7% del total de la ciutat, una proporció semblant a la de la població del districte de 75 anys i més anys en relació amb Barcelona (4,3%). Les places en residències públiques per a gent gran tenien el 2015 un pes del 7,5% sobre el total de la ciutat, mentre que les places en habitatges tutelats d'iniciativa pública representaven més de la cinquena part el 2013. El volum d'atencions a l'OAC del districte (sense tenir en compte l'OAC de Sant Miquel) representen el 9,1% del total.

La participació a les eleccions municipals de 2015 augmenta uns 6 punts percentuals al districte, però està per sota de la mitjana.

Durant l'any 2015, els ciutadans del districte puntuen amb un 7,2 sobre 10 la satisfacció de viure a algun dels barris de Ciutat Vella, essent la inseguretat i el turisme els problemes que es consideren més importants.

Població	Activitat econòmica	Treball	Habitatge i territori	Formació i educació	Cultura i esports	Serveis socials	Transports i comunicacions	Seguretat	Fitxa tècnica
----------	---------------------	---------	-----------------------	---------------------	-------------------	-----------------	-----------------------------------	-----------	---------------

TRANSPORTS I COMUNICACIONS	2010	2011	2012	2013	2014	2015	% var. Interanual última dada	Darrera dada disponible	Pes Dte./Ciutat o Valor BCN
Núm accidents	550	574	577	573	529	590	11,5%	2015	5,9%
Turismes / 1000 hab	244	242	233	200	204	208	2,1%	2015	Bcn = 354
% turismes > 10 anys	52,1%	56,1%	57,8%	50,9%	54,3%	58,8%	4,5*	2015	Bcn = 56,0%
Motos i ciclomotors / 1000 hab	167	176	175	163	148	152	2,7%	2015	Bcn = 170
% motos >10 anys	34,3%	32,9%	33,2%	24,8%	30,0%	35,5%	5,5*	2015	Bcn = 42,1%
Matriculacions de turismes	1.417	439	392	366	1.117	1.113	-0,4%	2015	5,2%
Places aparcaments subterranis municipals	9.656	9.069	9.069	9.069	9.512		4,9%	2014	15,6%
Us de noves tecnologies de comunicació									
% població que utilitza internet		67,8%	69,4%	71,1%	75,1%	78,6%	3,5*	2015	Bcn = 79,4%
% població que utilitza correu electrònic		65,3%	65,8%	63,9%	68,6%	71,1%	2,5*	2015	Bcn = 73,8%
% població connectada a xarxes socials		43,2%	45,3%	50,0%	51,5%	62,1%	10,6*	2015	Bcn = 53,8%
% població que usa telèfon mòbil		93,1%	90,7%	94,0%	94,9%	96,5%	1,6*	2015	Bcn = 96,1%
Punts de connexió del servei Barcelona Wifi		70	62	70	56		-20,0%	2014	7,5%

* Variació en punts percentuals o diferència de valors

El 2015 augmenta el nombre d'accidents de trànsit al districte, que concentra el 5,9% dels que tenen lloc al conjunt de la ciutat.

El nombre de turismes per 1.000 habitants és el més baix de tots els districtes, molt per sota del valor de Barcelona, i el nombre de motos i ciclomotors per 1000 hab. també és inferior a la mitjana de la ciutat. L'antiguitat del parc de turismes és superior a la mitjana, amb un 59% dels turismes de més de 10 anys, mentre que el parc de motos és relativament més nou que el del conjunt de la ciutat, i només un 35,5% supera els 10 anys.

Les altes de turismes al districte representen el 5,2% del total de la ciutat el 2015. Les places d'aparcaments subterranis municipals representaven el 15,6% de Barcelona el 2014.

El percentatge de població que utilitza internet ha anat augmentant i el 2015 ho fa gairebé 4 de cada 5 persones (78,6%), de forma semblant a la mitjana de la ciutat (79,4%). L'ús de xarxes socials és molt intens al districte, on trobem el percentatge més alt de la ciutat (62%), més de 8 punts percentuals per sobre de la mitjana.

El districte tenia el 2014 el 7,5% dels punts de connexió a la ciutat del servei Barcelona Wifi.

Població	Activitat econòmica	Treball	Habitatge i territori	Formació i educació	Cultura i esports	Serveis socials	Transports i comunicacions	Seguretat	Fitxa tècnica
----------	---------------------	---------	-----------------------	---------------------	-------------------	-----------------	----------------------------	------------------	---------------

SEGURETAT CIUTADANA	2010	2011	2012	2013	2014	2015	% var. Interanual última dada	Darrera dada disponible	Pes Dte./Ciutat o Valor BCN
Índex de victimització	32,0	31,2	33,0	26,3	30,2		3,9*	2014	Bcn = 23,7
Índex de denúncia	34,2	25,1	21,6	47,9	14,5		-33,4*	2014	Bcn = 23,4
Puntuació del nivell de seguretat del seu barri (0-10)	4,9	4,8	5,2	5,2	5,4	5,2	-0,2*	2015	Bcn = 6,4
Puntuació del nivell de seguretat de la ciutat (0-10)	5,5	5,4	5,6	5,6	6,1	6,3	0,2*	2015	Bcn = 6,1
Serveis del cos de bombers	1.629	1.610	1.505	1.389	1.494	1.630	9,1%	2015	10,3%
Infraccions de l'ordenança de convivència / 100 hab		59,7	58,1	66,4	72,1		5,7*	2014	Bcn = 8,5
Incidents per degradació de l'espai públic / 1000 hab		5,3	4,3	4,0	3,1		-0,9*	2014	Bcn = 1,6
Incidents en la convivència veïnal / 1000 hab		70,9	68,6	69,7	59,2		-10,5*	2014	Bcn = 21,8
Incidents per activitats molestes a l'espai públic / 1000 hab		107,8	85,9	79,0	73,6		-5,4*	2014	Bcn = 21,3
Infraccions penals conegudes per la policia / 100 hab		48,1	41,7	40,0	39,8		-0,2*	2014	Bcn = 10,9
Delictes i faltes contra el patrimoni / 100 hab		43,4	37,8	36,6	36,4		-0,2*	2014	Bcn = 9,6

* Variació en punts percentuals o diferència de valors

L'índex de victimització segueix essent el més alt de la ciutat, 6,5 p.p. superior a la mitjana de Barcelona. Per altra banda, l'índex de denúncia experimenta una forta reducció el 2014 i passa a ser el més baix dels deu districtes, 9 punts per sota de la mitjana de ciutat.

El 2015 els ciutadans de Ciutat Vella puntuen la seguretat al seu barri amb una nota de 5,2, per sota de la mitjana de la ciutat (6,4) i perceben que el nivell de seguretat és més alt a la resta de Barcelona (6,3).

El cos de bombers ha fet prop de 1.630 serveis al districte el 2015, un 9,1% més que el 2014, i el 10,3% del total de la ciutat.

Malgrat la millora el 2014 d'alguns indicadors com els incidents en la convivència veïnal, en general tots els índexs d'infraccions i incidents per habitant, així com el de delictes i faltes contra el patrimoni, es mantenen molt per sobre de la mitjana de Barcelona.

Població	Activitat econòmica	Treball	Habitatge i territori	Formació i educació	Cultura i esports	Serveis socials	Transports i comunicacions	Seguretat	Fitxa tècnica
----------	---------------------	---------	-----------------------	---------------------	-------------------	-----------------	----------------------------	-----------	---------------

Indicador	Definició	Unitat	Periodicitat	Font
POBLACIÓ				
Població (valor absolut i per sexes)	Persones empadronades		Anual	
Densitat neta (hab/hectàrea)	Habitants/superfície residencial		Anual	
Estructura d'edats	Edat any a any de la població		Anual	
% grup 0-3 anys	Població de 0 a 3 anys/total població		Anual	
% grup 0-15 anys	Població de 0 a 15 anys/total població		Anual	
% grup 16-64 anys	Població de 16 a 64 anys/total població		Anual	
% grup 65 i més anys	Població de 65 anys i més/total població		Anual	
Població major de 75 anys (valor absolut)	Població de 75 anys i més		Anual	
% més 65 anys sols	Població de 65 anys i més que viu sola/població total de 65 anys i més		Anual	
% més 75 anys que viuen sols	Població de 75 anys i més que viu sola/població total de 75 anys i més		Anual	
Índex envelliment	(Població de 65 anys i més/població de 0 a 15 anys)*100		Anual	
Índex sobreenvelliment	(Població de 75 anys i més/població 65 anys i més)*100		Anual	
Índex de dependència demogràfica	(Població de 0 a 15 anys i de 65 anys i més/població de 16 a 64 anys)*100			
Taxa natalitat	(Naixements/total població)*1000		Anual	
Taxa de mortalitat	(Defuncions/total població)*1000		Anual	Moviments Demogràfic Departament d'Estadística
Esperança de vida	Nombre mitjà d'anys que viuria cada nascut		Anual	
Nombre d'estrangers (valor absolut)				
% estrangers	Població nacionalitat estrangera/total població		Anual	Padró lectura gener
Principals nacionalitats (3)	Tres nacionalitats més nombroses		Anual	
Nombre de llars	Llars de persones empadronades		Anual	
Ocupació mitjana de les llars	Població/nombre de llars		Anual	Padró llars 30 de juny
% llars amb un adult (>16 anys) i un o més menors	Llars amb un adult i un o més menors/total llars		Anual	

Població	Activitat econòmica	Treball	Habitatge i territori	Formació i educació	Cultura i esports	Serveis socials	Transports i comunicacions	Seguretat	Fitxa tècnica
----------	---------------------	---------	-----------------------	---------------------	-------------------	-----------------	----------------------------	-----------	---------------

Indicador	Definició	Unitat	Periodicitat	Font
ACTIVITAT ECONÒMICA				
Índex de renda de la població (Barcelona=100)	Nivell mitjà de renda fam. disponible per càpita dels hab.del districte en relació amb la mitjana de Barcelona (Índex 100).	Índex (BCN=100)	Anual	Barcelona Economia Gabinet Tècnic de Programació
Nombre d'establiments hotelers, hotels-apartament i pensions	Nombre d'establiments hotelers, hotels-apartament i pensions al districte	Nombre establiments	Anual	Direcció de Turisme
Nombre de places hotels, hotels-apartament i pensions	Nombre d'establiments hotelers, hotels-apartament i pensions al districte		Anual	
% establiments hotelers de gran luxe, 5 i 4 estrelles	% d'hotels de més categoria	%	Anual	Base dades IBI. IMH
Superfície cadastral destinada a activitat (m2)	Valor absolut d'acord amb la base de Dades de l'Impost sobre béns immobles	m2	Anual	
Estructura per usos (%): Comerç	% de superfície destinada a Comerç	m2	Anual	
Indústria	% de superfície destinada a Indústria	m2	Anual	
Oficines	% de superfície destinada a Oficines	m2	Anual	
Ensenyament	% de superfície destinada a Ensenyament	m2	Anual	
Sanitat	% de superfície destinada a Sanitat	m2	Anual	
Turisme i Hoteleria	% de superfície destinada a Turisme i Hoteleria	m2	Anual	
Esportiu	% de superfície destinada a Espectacles	m2	Anual	
Espectacles	% de superfície destinada a Esports	m2	Anual	
Altres	% de superfície destinada a altres activitats	m2	Anual	
Grau de satisfacció dels establiments del comerç respecte a la marxa del negoci comercial del districte (entre 1 i 5)	Enquesta als comerciants del districte sobre la marxa del negoci	Valors d'1 a 5	Trimestral	Enquesta d'Activitat del Comerç
Evolució previsible de facturació els propers 2 anys als establiments comercials del districte (% d'estab. que preveu augment)	Enquesta als comerciants del districte sobre la marxa del negoci	%	Trimestral	
MERCAT DE TREBALL				
Atur registrat	Persones inscrites com aturades al SCC		Mensual	Dp. Empresa i Ocupació
Perfil de l'atur registrat:				
Sexe (homes/dones)	(homes/dones aturats)/total aturats*100		Mensual	Dp. Empresa i Ocupació (estimació del Departament d'Estadística)
% d'estrangers	(estrangers aturats)/total aturats*100		Mensual	
Edat (<29 anys/30-44 anys/45 i més anys)	(aturats <29 anys/30-44 anys/45 anys i més)/total aturats*100		Mensual	
Pes de l'atur registrat	(% aturats/població 16-64)		Mensual	
Pes de l'atur de llarga durada/total d'aturats	Estimació de la proporció d'aturats de llarga durada (més de 12 mesos) sobre el total d'aturats		Mensual	
% residents al districte que treballen al districte			Anual	Enquesta de Serveis Municipals
% residents al districte que treballen a resta de Barcelona			Anual	
% residents al districte que treballen fora de Barcelona			Anual	
% residents a Barcelona que treballen al districte			Anual	

Població	Activitat econòmica	Treball	Habitatge i territori	Formació i educació	Cultura i esports	Serveis socials	Transports i comunicacions	Seguretat	Fitxa tècnica
----------	---------------------	---------	-----------------------	---------------------	-------------------	-----------------	----------------------------	-----------	---------------

Indicador	Definició	Unitat	Periodicitat	Font
MERCAT IMMOBILIARI				
Llicències d'obres per tipologia (%)	Sostre previst en m2 a les llicències d'obres per tipologia (%)		Trimestral	Departament d'Estadística
residencial	Sostre previst en m2 a les llicències d'obres per tipologia (%)		Trimestral	
aparcaments	Sostre previst en m2 a les llicències d'obres per tipologia (%)		Trimestral	
equipaments	Sostre previst en m2 a les llicències d'obres per tipologia (%)		Trimestral	
oficines	Sostre previst en m2 a les llicències d'obres per tipologia (%)		Trimestral	
comerç	Sostre previst en m2 a les llicències d'obres per tipologia (%)		Trimestral	
Valor cadastral locals	Mitjana valors unitaris (valor cadastral total en € per m2 dels locals)		Anual	Institut Municipal Hisenda
Locals cadastral	Nombre total de locals		Anual	
% habitatge	(locals habitatge/total locals)*100		Anual	
% comerç	(locals comerç/total locals)*100		Anual	
% oficines	(locals oficines/total locals)*100		Anual	
Superfície dels habitatges: de menys de 61 m2 (%)	nombre habitatges de menys 61m2/nombre habitatges	%	Anual	Base dades IBI. IMH
de més de 120 m2 (%)	nombre habitatges de més de 120m2/nombre habitatges	%	Anual	
Antiguitat dels habitatges: construïts abans 1960 (%)	habitatges construïts abans de 1960/nombre habitatges	%	Anual	
construïts entre 1960 i 1980 (%)	habitatges construïts entre 1960 i 1980/nombre habitatges	%	Anual	
Habitatges iniciats	Projectes visats pel Col·legi d'Aparelladors		Trimestral	Secretaria Habitatge Generalitat
Habitatges acabats	Certificats finals d'obra del Col·legi d'Aparelladors		Trimestral	
Lloguer mitjà per superfície (€/m2/mes)	Preu mitjà del lloguer d'habitatge €/m2/mes (mitjana anual)	€/m2/mes	Trimestral	
Nombre de contractes de lloguer	Nombre de contractes realitzats durant l'any		Trimestral	
Preu mitjà d'oferta de l'habitatge 2ª mà (€/m2)	Preu mitjà de venda €/m2 habitatge 2ª mà (4rt. Trimestre)	€/m2	Trimestral	
Nombre de compravendes d'habitatge registrades	Recompte d'habitatges inscrits al Registre de la Propietat		Trimestral	Registradors Propietat
Import mitjà de les compravendes (€/m2 construït)	Import mitjà de les compravendes inscrites al Registre	€/m2 construït	Trimestral	Registradors Propietat
TERRITORI i MEDI AMBIENT				
Superfície segons ús del sol				
% superfície de sòl ús residencial	(superfície sol d'ús residencial/total superfície)*100		Anual	Informació de Base Cartografia. IMI.
% superfície de sòl d'ús industrial i infraestructures	(superfície sol d'ús industrial i infraestructures/total superfície)*100		Anual	
% superfície de sòl d'ús equipament	(superfície sol d'ús equipament/total superfície)*100		Anual	
Superfície de voreres	m2 de voreres		Anual	
Superfície de zones amb prioritat de vianants	ha. De zones i carrers amb prioritat de vianants		Anual	
Parcs urbans	ha. De parcs urbans		Anual	
Verd urbà / hab.	Superfície verd urbà m2/total població		Anual	Direc. Serv. Espais Verds
Àrees de jocs infantils	Unitats d'àrees de jocs infantils		Anual	
Nombre de fonts	Unitats de fonts públiques		Anual	Direc. Serv. Cicle de l'Aigua

Població	Activitat econòmica	Treball	Habitatge i territori	Formació i educació	Cultura i esports	Serveis socials	Transports i comunicacions	Seguretat	Fitxa tècnica
----------	---------------------	---------	-----------------------	---------------------	-------------------	-----------------	----------------------------	-----------	---------------

Indicador	Definició	Unitat	Periodicitat	Font
EDUCACIÓ				
Nombre escoles bressols públiques	Nombre escoles bressols públiques		Anual	
Nombre escoles públiques d'infantil i primària	Nombre escoles públiques d'infantil i primària		Anual	
Nombre d'instituts de secundària públics	Nombre d'instituts de secundària públics		Anual	
Llars d'infants concertades i privades centres concertats i privats	Llars d'infants concertades i privades		Anual	
Centres privats concertats (infantil, primària i secundària)	Centres privats concertats (infantil, primària i secundària)		Anual	
Alumnes escoles bressols públiques (0-3 anys)	Alumnes escoles bressols públiques (0-3 anys)		Anual	
Alumnes llars d'infants concertades i privades (0-3 anys)	Alumnes llars d'infants concertades i privades (0-3 anys)		Anual	
Alumnes 3-16 anys centres públics	Alumnes 3-16 anys centres públics			Consortci d'Educació
Alumnes 3-16 anys centres concertats i privats	Alumnes 3-16 anys centres concertats i privats			
% Alumnes graduats/avaluats al finalitzar 4rt.ESO	(Alumnat que obté títol en finalitzar 4rt.d'ESO/avaluats)*100	%		
% Alumnat estranger/total alumnat infantil, primària i ESO				
centres públics	(Alumnat estranger / total alumnat)*100 centres públics	%		
centres concertats i privats	(Alumnat estranger / total alumnat)*100 concert. i privats	%		
Alumnes batxillerat centres públics	Alumnes batxillerat centres públics			
Alumnes batxillerat centres concertats i privats	Alumnes batxillerat centres concertats i privats			
Alumnes Formació Professional centres públics	Alumnes Formació Professional centres públics			
Alumnes Formació Professional centres concertats i privats	Alumnes Formació Professional centres concertats i privats			
Nivell d'estudis	Nivell d'estudis de la població de 16 anys i més		Anual	
% nivell instrucció insuficient	Població sense estudis/població de 16 anys i més	%	Anual	Padró 30 de juny DE
% estudis obligatoris	Població estudis fins ESO/població de 16 anys i més	%	Anual	
% batxiller superior, CFGM	Població estudis batx. CFGM/població de 16 anys i més	%	Anual	
% estudis universitaris i CFGS	Població estudis universitaris i CFGS/població de 16 anys i més	%	Anual	
CULTURA				
Nombre biblioteques públiques	Nombre biblioteques de la xarxa pública		Mensual	SICUB
Visites biblioteques públiques	Nombre de visites a les biblioteques de la xarxa pública		Mensual	
Visitants museus: municipals i consorciats	Nombre de visitants museus municipals i consorciats		Mensual	
privats	Nombre de visitants museus privats		Anual	
Espais esportius en instal·lacions públiques	Nombre d'espais esportius en instal·lacions públiques		Anual	Departament d'Estadística
Abonats a instal·lacions esportives municipals	Nombre d'abonats a instal·lacions esportives municipals		Anual	

Població	Activitat econòmica	Treball	Habitatge i territori	Formació i educació	Cultura i esports	Serveis socials	Transports i comunicacions	Seguretat	Fitxa tècnica
----------	---------------------	---------	-----------------------	---------------------	-------------------	-----------------	----------------------------	-----------	---------------

Indicador	Definició	Unitat	Periodicitat	Font
SERVEIS SOCIALS				
Població de 85 i més anys que viu sola	valor absolut		Anual	Departament d'Estadística
Població amb discapacitat reconeguda	amb més del 33% de discapacitat reconeguda		Anual	
Nombre de pensions no contributives				
Invalidesa	Pensions no contributives de la Seguretat Social		Anual	
Jubilació			Anual	
Nombre de PIRMIS per districte	valor absolut		Anual	
Nombre d'expedients	Expedients en actiu al final del període		Anual	Departament de Recerca i Coneixement. Àrea de Drets Socials
Nombre de beneficiaris	Beneficiaris Renda Mínima d'Inserció		Anual	
Persones ateses als centres de Serveis Socials des d'inici d'any	Persones diferents ateses des d'inici d'any		Mensual	
Persones usuàries amb algun servei de SAD	Nombre d'usuaris de serveis d'atenció domiciliària		Mensual	
Persones ateses amb teleassistència	Nombre persones ateses		Mensual	
Menors atesos pels EAIAS	Nombre de menors atesos pels Equips d'Atenció a Infància		Mensual	
Places residències gent gran (públiques, socials, mercantils)	Nombre de places en residències		Anual	
Places en habitatges tutelats d'iniciativa pública	Nombre de places en habitatges tutelats públics		Anual	
RELACIÓ AMB LA CIUTADANIA				
Atenció a OACs	nombre d'atencions a les oficines d'atenció al ciutadà			
% Participació a les eleccions municipals	(nombre votants/nombre d'electors)*100		Convocatòria	Ministerio del Interior
Percepció ciutadana				
satisfacció de viure al barri	0 = gens satisfet; 10 = molt satisfet	mitj.0 - 10	Anual	Enquesta Serveis Municipals (població de 18 i més anys)
principals problemes del barri	problemes més greus del barri a cada districte i en el conjunt de Bcn		Anual	

Població	Activitat econòmica	Treball	Habitatge i territori	Formació i educació	Cultura i esports	Serveis socials	Transports i comunicacions	Seguretat	Fitxa tècnica
----------	---------------------	---------	-----------------------	---------------------	-------------------	-----------------	----------------------------	-----------	---------------

Indicador	Definició	Unitat	Periodicitat	Font
TRANSPORTS I COMUNICACIONS				
Número d'accidents	Nombre d'accidents de trànsit		Anual	Guàrdia Urbana
Turismes / 1000 hab	(Turismes/total població)*1000	‰	Anual	
% turismes > 10 anys	(turismes>10 anys/total tursimes)*100	%	Anual	
Motos i ciclomotors / 1000 hab	(Motos i ciclomotors/total població)*1000	‰	Anual	Cens Vehicles. Població oficial INE
% motos i ciclomotors >10 anys	(motos>10 anys/total motos)*100	%	Anual	
Matriculacions de turismes	Altes de matriculació de turismes		Anual	
Places aparcaments subterranis municipals	Nombre de places d'aparcament		Anual	Dir. Serv. Mobilitat. Ajuntament BCN
Us de TIC : % població que usa internet	% ús internet a les llars als darrers 30 dies	%	Anual	
% població que usa correu electrònic	% ús correu electrònic a les llars als darrers 30 dies	%	Anual	Enquesta Serv. Mpals. Ajuntament de Barcelona
% població connectada a xarxes socials	% ús xarxes socials a les llars als darrers 30 dies	%	Anual	
% població que usa telèfon mòbil	% ús telèfon mòbil a les llars als darrers 30 dies	%	Anual	
Punts de connexió del servei Barcelona Wifi	Nombre de punts de connexió		Anual	Dir. ciutats intel·ligents i telecom. IMI
SEGURETAT CIUTADANA				
Índex de victimització	% persones enquestades víctimes d'un delicte l'any anterior		anual	
Índex de denúncia	% persones enquestades que diuen haver estat víctimes d'un delicte l'any anterior i que diuen haver-ho denunciat		anual	univers: població resident de 16 i més anys
Puntuació del nivell de seguretat del seu barri	percepció de l'entrevistat en l'any en curs	mitjana 0-10	anual	
Puntuació del nivell de seguretat de la ciutat	percepció de l'entrevistat en l'any en curs	mitjana 0-10	anual	
Servei del cos de bombers	Nombre serveis prestats pel cos de bombers		Anual	Serv. Extinció, Incendis i Salvament. Ajuntament de Barcelona
Infraccions de l'ordenança de convivència / 100hab	(infraccions/total població)*100	%	Anual	
Incidents per degradació de l'espai públic / 1000 hab	(incidents/total població)*1000	‰	Anual	
Incidents en la convivència veïnal / 1000 hab	(incidents/total població)*1000	‰	Anual	Sistema Seg. Pública de Catalunya a Barcelona
Incidents per activitats molestes a l'espai públic / 1000 hab	(incidents/total població)*1000	‰	Anual	
Infraccions penals conegudes per la policia / 100 hab	(infraccions/total població)*100	%	Anual	
Delictes i faltes contra el patrimoni / 100 hab	(delictes i faltes/total població)*100		Anual	

Eixample

Juliol 2016

B
BC
BN

Eixample

Amb 264.000 habitants, l'Eixample és el districte amb un major nombre d'habitants, **el 16,4% de la població de la ciutat** i un pes lleugerament superior del nombre de llars (17,2%).

L'**índex d'envelliment és el més alt** de Barcelona, amb una esperança de vida i índexs de solitud de la gent gran per sobre de la mitjana i una taxa de natalitat inferior.

El pes de la població estrangera és superior al del conjunt de Barcelona amb una composició on predominen nacionalitats de la UE i xinesos.

És un districte amb un **nivell de renda superior a la mitjana** i un elevat nivell d'estudis de la població (≥ 16 anys), on un 40% té estudis universitaris o cicles formatius de grau superior.

Els **centres cívics** de l'Eixample, i en especial La Casa Elizalde, apleguen el major nombre d'inscripcions a les activitats formatives que aquests equipaments ofereixen a la ciutat.

La superfície destinada a activitat presenta una especialització en **oficines i comerç** i el districte concentra el **40% dels establiments hotelers**, però la més **baixa ràtio de verd urbà** per habitant de la ciutat.



Població	Activitat econòmica	Treball	Habitatge i territori	Formació i educació	Cultura i esports	Serveis socials	Transports i comunicacions	Seguretat	Fitxa tècnica		
POBLACIÓ I LLARS			2010	2011	2012	2013	2014	2015	% var. interanual última dada	Darrera dada disponible	Pes Dte./Ciutat o Valor BCN
Població (valor absolut)			267.534	264.997	265.592	264.851	265.303	263.991	-0,5%	2015	16,4%
Homes			123.570	122.307	122.714	122.376	122.965	122.627	-0,3%	2015	16,1%
Dones			143.964	142.690	142.878	142.475	142.338	141.364	-0,7%	2015	16,7%
Densitat neta (habitants/hectàrea residencial)			712	710	713	710	711	707	-0,6%	2015	Bcn = 619
Estructura d'edats											
% grup 0-3 anys			3,1%	3,1%	3,0%	3,1%	3,1%	3,1%	0,1*	2015	Bcn = 3,4
% grup 0-15 anys			11,5%	11,5%	11,5%	11,6%	11,6%	11,7%	0,1*	2015	Bcn = 13,4
% grup 16-64 anys			66,8%	66,5%	66,7%	66,4%	66,3%	66,0%	-0,3*	2015	Bcn = 65,0
% grup 65 i més anys			21,8%	22,0%	21,9%	22,0%	22,1%	22,3%	0,2*	2015	Bcn = 21,6
Població de 75 i més anys (valor absolut)			34.030	34.026	33.750	33.316	32.441	32.317	-0,4%	2015	17,4%
% 65 i més anys que viuen sols			27,6%	27,7%	27,8%	28,0%	27,7%	27,5%	-0,2*	2015	Bcn = 25,5
% 75 i més anys que viuen sols			32,3%	32,3%	32,6%	33,0%	32,8%	32,7%	-0,1*	2015	Bcn = 31,2
Homes			16,6%	16,6%	17,0%	17,4%	17,3%	17,5%	0,2*	2015	Bcn = 16,7
Dones			40,1%	40,2%	40,4%	40,9%	40,6%	40,5%	-0,1*	2015	Bcn = 39,4
Índex envelliment			190,0	190,9	191,3	190,6	190,5	190,8	0,3*	2015	Bcn = 161,5
Índex sobreenvelliment			58,4	58,5	58,0	57,1	55,3	54,8	-0,5*	2015	Bcn = 53,3
Índex de dependència demogràfica			49,8	50,3	50,0	50,6	50,9	51,6	0,7*	2015	Bcn = 53,9
Taxa natalitat ‰			7,8‰	7,7‰	7,9‰	7,4‰	8,0‰		0,6*	2014	Bcn = 8,4
Taxa mortalitat ‰			10,3‰	10,0‰	10,7‰	10,3‰	10,0‰		-0,3*	2014	Bcn = 9,3
Esperança de vida			83,2	83,7	83,8	84,4			0,6*	2013	Bcn = 83,8
Homes			79,8	80,4	80,6	81,2			0,6*	2013	Bcn = 80,7
Dones			85,9	86,5	86,3	86,9			0,6*	2013	Bcn = 86,6
Nombre d'estrangers (valor absolut)			45.777	47.615	48.917	47.981	47.663		-0,7%	gen-15	Bcn = 262.233
% estrangers (s/població) (1)			17,40	18,00	18,50	18,20	18,10		-0,1*	gen-15	Bcn = 16,3
Principals nacionalitats (1)			Itàlia, Xina, França	Itàlia, Xina, França	Itàlia, Xina, França	Itàlia, Xina, França	Itàlia, Xina, França			gen-15	Itàlia, Pak., Xina
Nombre de llars			113.254	112.742	113.450	113.235	112.817	112.075	-0,7%	2015	17,1%
Ocupació mitjana			2,4%	2,4%	2,3%	2,3%	2,4%	2,4%	0,0*	2015	Bcn = 2,5
% llars amb un adult (16 i més anys) i un o més menors			2,4%	2,3%	2,3%	2,3%	2,3%	2,3%	0,0*	2015	Bcn = 2,5

* Variació en punts percentuals o diferència de valors

(1) pel que fa a les dades dels estrangers les dates de referència són del gener de 2011, 2012, 2013, 2014 i 2015 respectivament.

L'Eixample és el districte que concentra el major nombre d'habitants de la ciutat, el 16,4% de la població de Barcelona, amb una densitat superior a la mitjana.

Amb dos terços de la població en edat de treballar (16-64 anys), de forma semblant al conjunt de la ciutat, el pes del grup de nens i joves (0-15 anys) és inferior al del conjunt de la ciutat, mentre que la gent gran (65 i més anys) representa el 22,3%, lleugerament per sobre la mitjana.

L'índex d'envelliment és el més elevat de Barcelona i els índexs de solitud de la gent gran (≥65 anys i ≥75 anys) també superen els del conjunt de la ciutat.

La taxa de natalitat se situa lleugerament per sota de la mitjana, mentre que la de mortalitat és més elevada. L'esperança de vida ha anat augmentant els darrers anys i també supera la mitjana, tant la dels homes com la de les dones.

La proporció de població immigrant és del 18,1% a gener de 2015, 1,8 punts per sobre de la mitjana de Barcelona, essent Itàlia i Xina les principals nacionalitats.

Població	Activitat econòmica	Treball	Habitatge i territori	Formació i educació	Cultura i esports	Serveis socials	Transports i comunicacions	Seguretat	Fitxa tècnica		
ACTIVITAT ECONÒMICA			2010	2011	2012	2013	2014	2015	% var. inter-anual última dada	Darrera dada disponible	Pes Dte./Ciutat o Valor BCN
Índex de renda de la població (Barcelona=100)			114,4	111,8	110,6	116,4	115,9		-0,5*	2014	Bcn = 100
Nombre d'establiments hotelers, hotels-apartament i pensions			163	168	178	212	239	270	13,0%	2015	39,8%
Nombre de places d'hotels, hotels-apartaments i pensions			15.290	15.827	16.028	17.982	19.751	21.024	6,4%	2015	28,8%
% establiments hotelers de gran luxe, 5 i 4 estrelles			31,9%	31,5%	30,9%	28,8%	29,3%	28,5%	-0,8*	2015	Bcn = 28,6%
Superfície cadastral destinada a activitat (m2)			7.120.848	7.165.233	7.218.548	7.217.631	7.222.187	7.216.546	-0,1%	2015	20,2%
Estructura per usos (%): Comerç			26,4%	26,3%	26,6%	26,7%	26,8%	26,8%	0,0*	2015	Bcn = 23,1%
Indústria			21,4%	21,0%	20,6%	20,5%	20,3%	20,1%	-0,2*	2015	Bcn = 28,2%
Oficines			30,3%	29,9%	29,4%	29,3%	29,2%	28,9%	-0,3*	2015	Bcn = 17,6%
Ensenyament			6,0%	6,2%	6,2%	6,4%	6,3%	6,3%	0,0*	2015	Bcn = 10,0%
Sanitat			4,8%	5,0%	5,0%	5,0%	5,0%	5,0%	0,0*	2015	Bcn = 5,4%
Turisme i Hoteleria			6,8%	7,4%	7,7%	7,7%	7,8%	8,2%	0,4*	2015	Bcn = 7,1%
Esportiu			1,0%	1,1%	1,2%	1,2%	1,2%	1,2%	0,0*	2015	Bcn = 4,3%
Espectacles			1,3%	1,3%	1,5%	1,5%	1,5%	1,5%	0,0*	2015	Bcn = 1,4%
Altres			1,9%	1,9%	2,0%	2,0%	1,9%	2,0%	0,0*	2015	Bcn = 2,8%
Grau de satisfacció dels establiments del comerç respecte a la marxa del negoci comercial (entre 1 i 5)			2,6	2,5	2,4	2,4	2,7	2,6	-0,1*	2015	Bcn = 2,7
Evolució previsible de facturació els propers 2 anys als establiments comercials (% d'estab. que preveu augment)			22,6	22,3	23,0	30,5	37,4	38,7	1,4*	2015	Bcn = 38,0

* Variació en punts percentuals o diferència de valors

L'índex de renda experimenta un petit retrocés el 2014, però encara és un 16% superior a la mitjana de Barcelona, el tercer valor més alt dels 10 districtes. El nombre d'establiments hotelers ha augmentat el 13% el 2015 i representa ja prop del 40% del total de la ciutat, amb un pes relatiu de la categoria alta (28,5% del total) molt semblant a la mitjana de BCN. El districte concentra gairebé 3 de cada 10 places hoteleres de la ciutat. La tipologia d'activitat segons superfície cadastral mostra una especialització relativa del districte en oficines i comerç, amb un pes relatiu molt superior a la mitjana de ciutat especialment en el cas d'oficines (28,9%), i en menor mesura en turisme i hoteleria. El pes de la indústria també és important, del 20,1% del total de superfície destinada a activitat al districte, tot i ser inferior a la mitjana de la ciutat (28,2%). Les enquestes sobre activitat comercial mostren pel 2015 una lleugera millora de les perspectives de facturació respecte l'any anterior, de forma semblant al conjunt de Barcelona, però el grau de satisfacció de la marxa del negoci retrocedeix lleument i se situa just per sota de la mitjana.

Població	Activitat econòmica	Treball	Habitatge i territori	Formació i educació	Cultura i esports	Serveis socials	Transports i comunicacions	Seguretat	Fitxa tècnica		
MERCAT DE TREBALL			2010	2011	2012	2013	2014	2015	% var. inter-anual última dada	Darrera dada disponible	Pes Dte./Ciutat o Valor BCN
Atur registrat			14.357	15.470	15.916	14.933	13.351	11.975	-10,3%	Des. 2015	13,4%
Perfil de l'atur registrat:											
% homes			49,7%	49,3%	48,9%	48,7%	48,1%	47,6%	-0,5*	Des. 2015	Bcn = 48,0%
% dones			50,3%	50,7%	51,1%	51,3%	51,9%	52,4%	0,5*	Des. 2015	Bcn = 52,0%
% estrangers			21,5%	20,2%	18,8%	18,0%	16,6%	17,0%	0,5*	Des. 2015	Bcn = 17,7%
% edat <29 anys			18,2%	16,6%	14,0%	12,3%	11,9%	12,0%	0,0*	Des. 2015	Bcn = 12,5%
% edat 30-44 anys			41,7%	40,9%	40,9%	39,1%	36,9%	35,9%	-1,1*	Des. 2015	Bcn = 35,1%
% edat 45 i més anys			40,1%	42,5%	45,1%	48,7%	51,1%	52,2%	1,0*	Des. 2015	Bcn = 52,4%
Pes de l'atur registrat (% aturats/població 16-64)			8,1%	8,8%	9,0%	8,5%	7,6%	6,9%	-0,8*	Des. 2015	Bcn = 8,6%
Pes de l'atur de llarga durada/total d'atur registrat (%)					0,0%	39,5%	41,6%	40,5%	-1,0*	Des. 2015	Bcn = 42,0%
% residents al districte que treballen al districte					43,4%	39,4%	45,3%	48,0%	2,7*	2015	Treballen a
% residents al districte que treballen a resta de Barcelona					37,8%	42,0%	36,4%	33,1%	-3,3*	2015	Bcn = 80,2%
% residents al districte que treballen fora de Barcelona					18,1%	17,7%	16,8%	18,4%	1,6*	2015	Treballen fora Bcn = 19,3%
% residents a Barcelona que treballen al districte					19,5%	17,1%	19,1%	18,7%	-0,4*	2015	Bcn = 80,2%

* Variació en punts percentuals

L'atur registrat es redueix un 10,3% durant el 2015, un dels millors registres entre els districtes. La proporció de dones a l'atur augmenta lleugerament el darrer any, però és semblant a la mitjana de Barcelona. El pes dels aturats de més de 45 anys és semblant al del conjunt de la ciutat, com el dels joves de menys de 29 anys, i ambdós estan lleugerament per sota de la mitjana. La proporció d'estrangers sobre el total d'aturats (17%) és inferior al valor de Barcelona (17,7%), i està 1 punt percentual per sota del percentatge de població estrangera de l'Eixample (18%).

El pes de l'atur registrat estimat sobre la població de 16 a 64 anys ha disminuït el 2015 i és un dels més baixos de la ciutat, situant-se per sota de la mitjana de Barcelona (8,6%) a tots els barris del districte. El pes de l'atur de llarga durada (>12 mesos) arriba al 40,5%, però també és inferior al de la ciutat (42%).

D'acord amb l'Enquesta de Serveis de 2015, la població resident treballa majoritàriament al districte (48%), un 33,1% a la resta de Barcelona i un 18,4% ho fa fora de Barcelona, 1 punt menys que al conjunt de la ciutat. Per altra banda, prop d'una cinquena part dels residents a la ciutat (18,7%) treballen al districte.

Població	Activitat econòmica	Treball	Habitatge i territori	Formació i educació	Cultura i esports	Serveis socials	Transports i comunicacions	Seguretat	Fitxa tècnica		
MERCAT IMMOBILIARI			2010	2011	2012	2013	2014	2015	% var. interanual última dada	Darrera dada disponible	Pes Dte./Ciutat o Valor BCN
Llicències d'obres: superfície aprovada per tipologia (m2)			54.963	128.274	184.900	92.943	155.585	127.329	-18,2%	2015	20,0%
estructura per ús (%), residencial			43,5%	28,6%	40,1%	33,5%	28,8%	36,2%	7,3*	2015	Bcn =37,2%
aparcaments			13,9%	16,3%	20,7%	11,6%	13,0%	11,8%	-1,2*	2015	Bcn =11,9%
equipaments			8,1%	7,3%	0,6%	8,6%	6,7%	0,1%	-6,6*	2015	Bcn =10,2%
oficines			0,5%	6,0%	2,6%	4,0%	3,1%	9,3%	6,2*	2015	Bcn =3,1%
comerç			7,9%	7,6%	8,8%	6,5%	7,1%	10,1%	3,0*	2015	Bcn =16,0%
altres			26,1%	34,2%	27,2%	35,8%	41,2%	32,5%	-8,7*	2015	Bcn =21,6%
Valor cadastral locals (€/m2)			754	754	754	753	829	912	10,1%	2015	Bcn = 796
Locals cadastrals			250.859	252.408	252.983	255.006	255.366	256.339	0,4%	2015	18,25%
% habitatge			57,1%	57,0%	57,0%	56,7%	56,6%	56,6%	-0,1*	2015	Bcn =58,7%
% comerç			7,0%	7,0%	7,0%	6,9%	6,9%	6,9%	0,0*	2015	Bcn =6,0%
% oficines			4,9%	4,8%	4,8%	4,7%	4,7%	4,7%	-0,1*	2015	Bcn =2,2%
Superfície dels habitatges: de fins a 60 m2 (%)			19,0%	19,1%	19,2%	19,2%	19,2%	19,3%	0,1*	2015	Bcn =30,7%
de més de 120 m2 (%)			13,9%	13,8%	13,7%	13,7%	13,6%	13,6%	0,0*	2015	Bcn =8,4%
Antiguitat dels habitatges: construïts abans 1960 (%)			55,1%	54,9%	54,8%	54,8%	54,7%	54,6%	-0,1*	2015	Bcn =37,8%
construïts entre 1960 i 1980 (%)			34,7%	34,6%	34,5%	34,4%	34,5%	34,4%	-0,1*	2015	Bcn =46,3%
Habitatges iniciats			181	152	54	88	70	281	301,4%	2015	20,0%
Habitatges acabats			124	39	173	123	93	24	-74,2%	2015	2,9%
Preu mitjà d'oferta habitatge 2ª mà (€/m2)			4.214	3.696	3.327	3.488	3.640	3.861	6,1%	4rt.T.2015	Bcn = 3.392
Preu mitjà habitatge de lloguer (€/m2/mes)			11,34	11,19	10,75	10,24	10,28	11,18	8,8%	2015	Bcn = 11,09
Nombre de contractes de lloguer registrats			8.541	8.617	9.275	9.909	9.347	8.538	-8,7%	2015	21,0%
Nombre de compravendes d'habitatge registrades						1.105	1.321	1.400	6,0%	2015	11,4%
Import mitjà de les compravendes (€/m2 construït)						2.898	3.156	3.397	7,6%	2015	Bcn = 2971
TERRITORI I MEDI AMBIENT			2010	2011	2012	2013	2014	2015	% var. interanual última dada	Darrera dada disponible	Pes Dte./Ciutat o Valor BCN
Superfície segons ús del sol											
% superfície de sòl ús residencial			49,9%	49,9%	49,9%	50,0%	49,9%	49,9%	0,0*	2015	Bcn =25,4%
% superfície de sòl d'ús industrial i infraestructures			0,2%	0,2%	0,2%	0,2%	0,2%	0,2%	0,0*	2015	Bcn =13,4%
% superfície de sòl d'ús equipament			7,4%	7,4%	7,4%	7,5%	7,4%	7,4%	0,0*	2015	Bcn =10,1%
Superfície de voreres (m2)			1.156.214	1.232.089	1.261.441	1.261.441	1.256.940	1.247.739	-0,7%	2015	12,7%
Superfície de zones amb prioritat de vianants (ha)			6,3	6,5	6,7	6,7	7,2	7,0	7,0%	2014	7,0%
Parcs urbans (ha)			11,1	11,1	11,1	11,1	11,1	11,1	0,4%	2015	1,9%
M2 Verd urbà / hab.			1,8	1,8	1,8	1,8	1,9	1,9	3,2%	2015	Bcn = 7,0
Àrees de jocs infantils			70	75	78	79	78	78	0,0%	2015	9,2%
Nombre de fonts			200	204	202	202	190	199	4,7%	2015	12,0%

* Variació en punts percentuals o diferència de valors

El 2015 retrocedeix al districte la superfície aprovada a les llicències d'obres, tanmateix representa la cinquena part del sostre total aprovat a la ciutat, essent els usos predominants el residencial (36%) i l'hoteler (25%). El valor cadastral dels locals s'incrementa un 10% el 2015 i se situa un 15% per sobre el valor mitjà de Barcelona. El parc d'habitatges es caracteritza per ser un dels de més antiguitat de la ciutat (amb un 55% construït abans de 1960), i per tenir unes dimensions mitjanes superiors a les del conjunt de la ciutat. Els habitatges iniciats el 2015 suposen la cinquena part del total de Barcelona. El nombre de contractes de lloguer retrocedeix el 2015 (-8,7%), com la mitjana de la ciutat, i el districte concentra el 21% del total, i l'11,4% de les compravendes registrades. El preus de l'habitatge de 2ª mà se situen per sobre de la mitjana, però els del lloguer són més semblants al valor del conjunt de la ciutat. A l'Eixample la superfície de sòl d'ús residencial té un pes relatiu més elevat, gairebé el doble que la mitjana, però el districte només concentra el 7% de la superfície de zones de la ciutat amb prioritat de vianants. La ràtio de verd urbà per habitant se situa molt per sota la mitjana, sent la més baixa de la ciutat.

Població	Activitat econòmica	Treball	Habitatge i territori	Formació i educació	Cultura i esports	Serveis socials	Transports i comunicacions	Seguretat	Fitxa tècnica		
FORMACIÓ I EDUCACIÓ			2010	2011	2012	2013	2014	2015 (1)	% var. inter- anual última dada	Darrera dada disponible	Pes Dte./Ciutat o Valor BCN
Nombre escoles bressol i llars públiques			6	8	8	8	8	8	0,0%	curs 2015-16	7,8%
Nombre escoles públiques d'infantil i primària			13	13	13	13	13	13	0,0%	curs 2015-16	8,0%
Nombre d'instituts de secundària i CF públics			6	6	6	6	6	7	16,7%	curs 2015-16	9,3%
Centres privats concertats (infantil, primària i secundària)			39	39	39	36	35	35	0,0%	curs 2015-16	18,0%
Alumnes de 0-3 anys			2.548	2.453	2.489	2.583	2.463		-4,6%	curs 2014-15	30,5%
Alumnes escoles bressol i llars públiques (0-3 anys)			430	621	697	697	696	696	0,0%	curs 2015-16	8,6%
Alumnes llars d'infants concertades i privades (0-3 anys)			2.118	1.832	1.792	1.886	1.767		-6,3%	curs 2014-15	19,4%
Alumnes 3-16 anys			23.481	23.929	23.775	23.809	23.797		-0,05%	curs 2014-15	13,6%
centres públics			6.682	6.973	6.970	7.062	7.146	7.217	1,0%	curs 2015-16	10,0%
centres concertats i privats			16.799	16.956	16.805	16.747	16.651		-0,6%	curs 2014-15	16,0%
% Alumnes graduats/avaluats al finalitzar 4rt.ESO			85,5%	89,9%	92,1%	90,9%			-1,2*	curs 2013-14	Bcn =89,3%
% Alumnat estranger/total alumnat infantil, primària i ESO			10,5%	10,3%	10,4%	10,5%	10,9%		0,4*	curs 2014-15	Bcn =12,1%
centres públics			20,6%	19,6%	19,6%	18,6%	18,2%		-0,4*	curs 2014-15	Bcn =21,6%
centres concertats i privats			6,4%	6,3%	6,4%	7,0%	7,8%		0,8*	curs 2014-15	Bcn =5,6%
Alumnes batxillerat			4.248	4.071	4.046	4.092	4.034		-1,4%	curs 2014-15	18,3%
centres públics			1.312	1.375	1.443	1.422	1.420	1.351	-4,9%	curs 2015-16	16,7%
centres concertats i privats			2.936	2.696	2.603	2.670	2.614		-2,1%	curs 2014-15	18,8%
Alumnes Formació Professional			6.269	6.705	6.551	6.682	7.148		7,0%	curs 2014-15	23,2%
centres públics			2.759	3.323	3.266	3.409	3.630	3.292	-9,3%	curs 2015-16	21,5%
centres concertats i privats			3.510	3.382	3.285	3.273	3.518		7,5%	curs 2014-15	23,0%
Nivell d'estudis											
% població sense estudis			8,5	6,2	5,1	4,7	4,2	3,0	-1,2*	2015	Bcn =4,4%
% estudis obligatoris			33,2	33,6	32,1	30,7	30,4	30,8	0,4*	2015	Bcn =41,2%
% batxiller superior, CFGM			25,6	25,9	27,1	27,2	26,8	26,5	-0,3*	2015	Bcn =25,0%
% estudis universitaris i CFGS			32,7	34,2	35,7	37,3	38,5	39,6	1,1*	2015	Bcn =29,4%

(1) Dades provisionals

El curs 2015-2016 ha iniciat l'activitat un nou centre educatiu públic al districte, l'Institut Viladomat, en mòduls provisionals. Amb dades del curs 2014-15, els alumnes de 0-16 anys estan escolaritzats majoritàriament en centres concertats i privats (70%) i també els de Batxillerat (65%), mentre que els alumnes d'FP es distribueixen de forma més homogènia entre centres públics (51%) i privats (49%). Un 90,9% de l'alumnat avaluat a 4rt.ESO es va graduar en finalitzar el curs 2013-2014. L'alumnat estranger en ensenyaments de 3 a 16 anys representa el 10,9% , però es concentra fonamentalment als centres públics, on arriba al 18,2%, pes equivalent al que té la població estrangera al districte.

Dos terços de la població de més de 16 anys té estudis postobligatoris, i els que tenen estudis universitaris i cicles formatius superiors van augmentant i ja arriben a gairebé el 40%, 10 punts percentuals més que la mitjana de Barcelona.

Població	Activitat econòmica	Treball	Habitatge i territori	Formació i educació	Cultura i esports	Serveis socials	Transports i comunicacions	Seguretat	Fitxa tècnica		
CULTURA I ESPORTS			2010	2011	2012	2013	2014	2015	% var. Inter- anual última dada	Darrera dada disponible	Pes Dte./Ciutat o Valor BCN
Visites biblioteques			1.097.667	1.263.076	1.389.039	1.158.574	1.215.295	1.031.801	-15,1%	2015	16,7%
Biblioteca Fort Pienc			205.977	211.526	217.659	211.364	200.049	89.383	-55,3%	2015	1,4%
Biblioteca Sagrada Família			367.809	400.198	398.097	380.454	351.177	322.837	-8,1%	2015	5,2%
Biblioteca Sofia Barat			108.095	105.212	104.098	107.979	99.842	101.088	1,2%	2015	1,6%
Biblioteca Esquerra de l'Eixample- A. Centelles			49.276	209.956	338.199	98.446	325.978	331.382	1,7%	2015	5,4%
Biblioteca Joan Miró			168.185	170.317	161.011	186.529	98.453	43.936	-55,4%	2015	0,7%
Biblioteca Sant Antoni - Joan Oliver			198.325	165.867	169.975	173.802	139.796	143.175	2,4%	2015	2,3%
Visitants museus			964.688	1.088.143	1.183.524	1.084.365	1.211.677	1.145.178	-5,5%	2015	4,4%
museus municipals i consorciats			115.550	104.142	124.192	109.641	105.988	136.266	28,6%	2015	1,6%
museus públics no municipals			506.357	641.840	734.450	680.000	810.000	715.000	-11,7%	2015	66,7%
museus privats			342.781	342.161	324.882	294.724	295.689	293.912	-0,6%	2015	5,0%
Visitants espais interès arquitectònic			3.934.917	4.887.371	4.875.575	4.917.780	5.123.236	5.704.778	11,4%	2015	53,5%
Dades Centres Cívics											
Total participants a les activitats							85.503	101.407	18,6%	2015	16,9%
Número d'activitats realitzades							3.140	3.226	2,7%	2015	19,3%
Espais esportius en instal·lacions públiques			131	133	133	137	142		3,6%	2014	7,5%
Instal·lacions esportives municipals amb abonats			5	5	5	5	5		0,0%	2014	10,2%
Abonats a instal·lacions esportives municipals			24.810	24.604	23.181	24.024	24.370		1,4%	2014	13,7%

(*) Dades provisionals

El districte compta amb sis biblioteques públiques que reben anualment més d'un milió de visites, una sisena part del total de Barcelona. Durant el 2015, tant la biblioteca Joan Miró com la de Fort Pienc han estat durant uns mesos tancades per obres de millora.

El Palau Robert segueix essent l'equipament cultural de titularitat pública amb més visitants al districte. La Sagrada Família arriba als 3,7 milions de visitants el 2015, i es consolida com l'espai d'interès arquitectònic més visitat de la ciutat. Les visites a La Pedrera i la Casa Batlló també van a l'alça, amb prop d'1 milió de visitants a cada espai el 2015.

Més de 100.000 usuaris, un 16,9% del total de la ciutat, han participat el 2015 a les 3.200 activitats de difusió cultural i cursos formatius organitzats pels 6 centres cívics del districte. Casa Elizalde, Golferichs i el Centre Cívic Urgell són els que apleguen el major nombre de participants.

Les 5 instal·lacions esportives municipals apleguen el 2014 el 13,7% dels abonats de Barcelona.

Població	Activitat econòmica	Treball	Habitatge i territori	Formació i educació	Cultura i esports	Serveis socials	Transports i comunicacions	Seguretat	Fitxa tècnica		
SERVEIS SOCIALS			2010	2011	2012	2013	2014	2015	% var. Inter- anual última dada	Darrera dada disponible	Pes Dte./Ciutat o Valor BCN
Població de 85 i més anys que viu sola (valor absolut)			4.132	4.263	4.424	4.511	4.586	4.751	3,6%	2015	19,9%
Població amb discapacitat reconeguda			19.654	20.650		21.296	21.261		-0,2%	2014	15,6%
Nombre de pensions no contributives			2.091	2.120	2.050	2.118			3,3%	2013	13,1%
Invalidesa			823	871	870	907			4,3%	2013	10,5%
Jubilació			1.268	1.249	1.180	1.211			2,6%	2013	16,2%
Nombre de PIRMIS per districte											
Nombre d'expedients			408	278	221	199	195	188	-3,6%	2015	6,7%
Nombre de beneficiaris			662	443	326	285	298	292	-2,0%	2015	5,0%
Persones ateses als centres de Serveis Socials			8.887	9.493	10.041	9.886	9.792	10.172	3,9%	2015	13,7%
Persones usuàries amb algun servei de SAD			2.446	2.522	2.647	2.552	2.398	2.424	1,1%	2015	12,4%
Persones ateses amb teleassistència			8.368	9.269	9.954	11.050	11.829	12.539	6,0%	2015	16,2%
Menors atesos pels EAIAS			222	247	235	263	240	244	1,7%	2015	7,0%
Places residències gent gran (públiques i privades)			3.709	3.645	3.543	3.477	3.491	3.461	-0,9%	2015	24,7%
Iniciativa pública			200	200	200	200	200	200	0,0%	2015	9,8%
Iniciativa social			322	320	352	295	352	352	0,0%	2015	16,4%
Iniciativa mercantil			3.187	3.125	2.991	2.982	2.939	2.909	-1,0%	2015	29,6%
Places en habitatges tutelats d'iniciativa pública			93	93	93	93			0,0%	2013	4,2%
RELACIÓ AMB LA CIUTADANIA			2010	2011	2012	2013	2014	2015	% var. Inter- anual última dada	Darrera dada disponible	Pes Dte./Ciutat o Valor BCN
Atenció a OACs			140.446	140.776	121.736	124.873	124.393	118.751	-4,5%	2015	11,0%
% Participació a les eleccions municipals				56,3%				63,1%	6,8*	2015	Bcn =60,6%
Percepció ciutadana											
Satisfacció de viure al districte (0-10)			7,7	7,7	7,9	7,9	7,7	8,0	0,3*	2015	Bcn = 7,9
Principals problemes del districte			Inseguretat Sorolls	Sorolls Inseguretat	Sorolls Inseguretat	Inseguretat Sorolls	Sorolls Inseguretat	Sorolls, Neteja		2015	Inseguretat, Neteja

* Variació en punts sobre 10

A l'Eixample hi ha més de 4.700 persones de 85 i més anys que viuen soles, una cinquena part del total d'aquest col·lectiu a la ciutat (19,9%), i més d'un terç de la població del districte d'aquest grup d'edat (38,3%), proporció semblant a la de Barcelona (37,7%). Més de 2.100 persones eren beneficiàries el 2013 de pensions no contributives, el 13,1% del total de la ciutat. Les persones amb discapacitat reconeguda al districte tenen un pes del 15,6% sobre el total de Barcelona, mentre que la proporció d'atèsos amb teleassistència (16,2%) és lleugerament inferior al pes de la població de 75 anys i més anys en relació amb la ciutat (17,4%). La demanda de PIRMIS és relativament reduïda i els beneficiaris representen només el 5% del total de Barcelona. Els atesos als Centres de Serveis Socials al districte augmenten un 3,9% el 2015 i representen el 13,7% del total de ciutat, mentre que els usuaris de SAD tenen un pes relatiu inferior (12,4%). A l'Eixample es troba el 2015 gairebé el 10% de les places en residències públiques per a gent gran de la ciutat i prop del 30% de les places en residències privades. Les atencions a l'OAC representen l'11% del total de la ciutat.

A les eleccions municipals de 2015 creix la participació prop de 7 punts percentuals i se situa per sobre de la mitjana de Barcelona.

La gent es mostra satisfeta de viure al districte, i puntua amb un 8 sobre 10 la satisfacció de viure-hi a algun dels seus barris, lleugerament per sobre de la mitjana de BCN (7,9), essent els sorolls i la neteja els problemes que consideren principals.

Població	Activitat econòmica	Treball	Habitatge i territori	Formació i educació	Cultura i esports	Serveis socials	Transports i comunicacions	Seguretat	Fitxa tècnica		
TRANSPORTS I COMUNICACIONS			2010	2011	2012	2013	2014	2015	% var. Inter- anual última dada	Darrera dada disponible	Pes Dte./Ciutat o Valor BCN
Núm accidents			2.681	2.434	2.638	2.745	2.910	3.032	4,2%	2015	30,3%
Turismes / 1000 hab			382	378	373	355	358	363	1,3%	2015	Bcn = 354
% turismes > 10 anys			44,5%	47,6%	49,0%	48,2%	51,6%	54,6%	3,0*	2015	Bcn = 56,0%
Motos i ciclomotors / 1000 hab			197	200	200	178	181	186	2,58%	2015	Bcn = 170
% motos >10 anys			43,4%	43,7%	43,9%	36,9%	38,7%	42,8%	4,1*	2015	Bcn = 42,1%
Matriculacions de turismes			3.601	2.861	2.795	2.696	3.600	3.697	2,7%	2015	17,3%
Places aparcaments subterranis municipals			9.157	8.923	8.923	8.923	8.923		0,0%	2014	14,6%
Us de noves tecnologies de comunicació											
% població que utilitza internet				74,5%	77,5%	80,2%	79,5%	84,8%	5,3*	2015	Bcn = 79,4%
% població que utilitza correu electrònic				71,6%	74,4%	75,5%	75,4%	79,8%	4,4*	2015	Bcn = 73,8%
% població connectada a xarxes socials				44,2%	46,0%	49,6%	50,6%	55,8%	5,2*	2015	Bcn = 53,8%
% població que usa telèfon mòbil				93,5%	94,1%	95,1%	94,8%	96,4%	1,5*	2015	Bcn = 96,1%
Punts de connexió del servei Barcelona Wifi				55	110	111	259		133,33%	2014	34,6%
* Variació en punts percentuals o diferència de valors											

Al districte es concentra el major nombre d'accidents de la ciutat, el 30% del total, i el 2015 es van incrementar el 4,2%.

Tant el parc de turismes com especialment el de motos i ciclomotors per 1000 habitants és superior a la mitjana de la ciutat. Més de la meitat dels turismes (54,6%) tenen una antiguitat de més de 10 anys, lleugerament per sota la mitjana de Barcelona, mentre que el parc de motos és més nou, amb només el 42,8% de més de 10 anys, de forma semblant al valor del conjunt de la ciutat (42%).

El districte concentra la major proporció d'altres de turismes a la ciutat el 2015 (17,3%), i el 2014 comptava amb prop del 15% de les places d'aparcament municipal.

Tant el percentatge de població connectada a internet com a les xarxes socials és superior a la mitjana de la ciutat.

El districte concentra el 2014 el major nombre de punts de connexió del servei Barcelona Wifi de la ciutat (259), el 34,6% de la ciutat.

Població	Activitat econòmica	Treball	Habitatge i territori	Formació i educació	Cultura i esports	Serveis socials	Transports i comunicacions	Seguretat	Fitxa tècnica
----------	---------------------	---------	-----------------------	---------------------	-------------------	-----------------	----------------------------	-----------	---------------

SEGURETAT CIUTADANA	2010	2011	2012	2013	2014	2015	% var. Inter- anual última dada	Darrera dada disponible	Pes Dte./Ciutat o Valor BCN
Índex de victimització	28,6	28,5	29,5	23,0	25,3		2,3*	2014	Bcn = 23,7
Índex de denúncia	40,2	41,4	36,7	48,7	25,3		-23,4*	2014	Bcn = 23,4
Puntuació del nivell de seguretat del seu barri (0-10)	6,4	6,5	6,6	6,7	6,8	6,8	0,0*	2015	Bcn = 6,4
Puntuació del nivell de seguretat de la ciutat (0-10)	5,7	5,5	5,7	5,8	6,0	6,2	0,2*	2015	Bcn = 6,1
Serveis del cos de bombers	2.793	2.606	2.588	2.486	2.525	2.717	7,60%	2015	17,25%
Infraccions de l'ordenança de convivència / 100 hab		4,4	4,3	4,6	5,6		1,0*	2014	Bcn = 8,5
Incidents per degradació de l'espai públic / 1000 hab		2,4	1,9	1,6	1,2		-0,4*	2014	Bcn = 1,6
Incidents en la convivència veïnal / 1000 hab		27,9	28,4	27,5	24,9		-2,6*	2014	Bcn = 21,8
Incidents per activitats molestes a l'espai públic / 1000 hab		24,7	19,8	15,4	17,1		1,7*	2014	Bcn = 21,3
Infraccions penals conegudes per la policia / 100 hab		17,5	15,3	16,0	15,3		-0,7*	2014	Bcn = 10,9
Delictes i faltes contra el patrimoni / 100 hab		16,0	14,0	13,6	14,0		0,4*	2014	Bcn = 9,6

* Variació en punts percentuals o diferència de valors

L'índex de victimització augmenta 2 punts percentuals el 2014 i es manté per sobre de la mitjana de la ciutat, segons l'Enquesta de Victimització de 2015. També supera la mitjana l'índex de denúncia, malgrat la forta reducció que experimenta el percentatge de fets que, segons l'Enquesta, es van denunciar.

El 2015 es manté la percepció del nivell de seguretat que tenen els ciutadans del districte respecte del seu barri, que la puntuen amb un 6,8, per sobre de la mitjana de Bcn (6,4), mentre que la puntuació que atorguen al nivell de seguretat de la ciutat és més baixa (6,2).

El cos de bombers ha fet més de 2.700 serveis al districte el 2015, un 7,6% més que el 2014, que representa més de la sisena part del total de la ciutat.

Els incidents en la convivència veïnal es redueixen lleugerament el 2014 però encara superen la mitjana de BCN. També és més elevat al districte l'índex d'infraccions penals i el de delictes i faltes contra el patrimoni (4 punts percentuals més).

La resta d'indicadors d'incidents relatiu a l'espai públic així com les infraccions de l'ordenança cívica presenten més bons resultats que la mitjana.

Població	Activitat econòmica	Treball	Habitatge i territori	Formació i educació	Cultura i esports	Serveis socials	Transports i comunicacions	Seguretat	Fitxa tècnica
----------	---------------------	---------	-----------------------	---------------------	-------------------	-----------------	----------------------------	-----------	---------------

Indicador	Definició	Unitat	Periodicitat	Font
POBLACIÓ				
Població (valor absolut i per sexes)	Persones empadronades		Anual	
Densitat neta (hab/hectàrea)	Habitants/superfície residencial		Anual	
Estructura d'edats	Edat any a any de la població		Anual	
% grup 0-3 anys	Població de 0 a 3 anys/total població		Anual	
% grup 0-15 anys	Població de 0 a 15 anys/total població		Anual	
% grup 16-64 anys	Població de 16 a 64 anys/total població		Anual	
% grup 65 i més anys	Població de 65 anys i més/total població		Anual	
Població major de 75 anys (valor absolut)	Població de 75 anys i més		Anual	
% més 65 anys sols	Població de 65 anys i més que viu sola/població total de 65 anys i més		Anual	
% més 75 anys que viuen sols	Població de 75 anys i més que viu sola/població total de 75 anys i més		Anual	
Índex envelliment	(Població de 65 anys i més/població de 0 a 15 anys)*100		Anual	
Índex sobreenvelliment	(Població de 75 anys i més/població 65 anys i més)*100		Anual	
Índex de dependència demogràfica	(Població de 0 a 15 anys i de 65 anys i més/població de 16 a 64 anys)*100			
Taxa natalitat	(Naixements/total població)*1000		Anual	
Taxa de mortalitat	(Defuncions/total població)*1000		Anual	Moviments Demogràfic Departament d'Estadística
Esperança de vida	Nombre mitjà d'anys que viuria cada nascut		Anual	
Nombre d'estrangers (valor absolut)				
% estrangers	Població nacionalitat estrangera/total població		Anual	Padró lectura gener
Principals nacionalitats (3)	Tres nacionalitats més nombroses		Anual	
Nombre de llars	Llars de persones empadronades		Anual	
Ocupació mitjana de les llars	Població/nombre de llars		Anual	Padró llars 30 de juny
% llars amb un adult (>16 anys) i un o més menors	Llars amb un adult i un o més menors/total llars		Anual	

Població	Activitat econòmica	Treball	Habitatge i territori	Formació i educació	Cultura i esports	Serveis socials	Transports i comunicacions	Seguretat	Fitxa tècnica
----------	---------------------	---------	-----------------------	---------------------	-------------------	-----------------	----------------------------	-----------	---------------

Indicador	Definició	Unitat	Periodicitat	Font
ACTIVITAT ECONÒMICA				
Índex de renda de la població (Barcelona=100)	Nivell mitjà de renda fam. disponible per càpita dels hab.del districte en relació amb la mitjana de Barcelona (Índex 100).	Índex (BCN=100)	Anual	Barcelona Economia Gabinet Tècnic de Programació
Nombre d'establiments hotelers, hotels-apartament i pensions	Nombre d'establiments hotelers, hotels-apartament i pensions al districte	Nombre establiments	Anual	Direcció de Turisme
Nombre de places hotels, hotels-apartament i pensions	Nombre d'establiments hotelers, hotels-apartament i pensions al districte		Anual	
% establiments hotelers de gran luxe, 5 i 4 estrelles	% d'hotels de més categoria	%	Anual	Base dades IBI. IMH
Superfície cadastral destinada a activitat (m2)	Valor absolut d'acord amb la base de Dades de l'Impost sobre béns immobles	m2	Anual	
Estructura per usos (%): Comerç	% de superfície destinada a Comerç	m2	Anual	
Indústria	% de superfície destinada a Indústria	m2	Anual	
Oficines	% de superfície destinada a Oficines	m2	Anual	
Ensenyament	% de superfície destinada a Ensenyament	m2	Anual	
Sanitat	% de superfície destinada a Sanitat	m2	Anual	
Turisme i Hoteleria	% de superfície destinada a Turisme i Hoteleria	m2	Anual	
Esportiu	% de superfície destinada a Espectacles	m2	Anual	
Espectacles	% de superfície destinada a Esports	m2	Anual	
Altres	% de superfície destinada a altres activitats	m2	Anual	
Grau de satisfacció dels establiments del comerç respecte a la marxa del negoci comercial del districte (entre 1 i 5)	Enquesta als comerciants del districte sobre la marxa del negoci	Valors d'1 a 5	Trimestral	Enquesta d'Activitat del Comerç
Evolució previsible de facturació els propers 2 anys als establiments comercials del districte (% d'estab. que preveu augment)	Enquesta als comerciants del districte sobre la marxa del negoci	%	Trimestral	
MERCAT DE TREBALL				
Atur registrat	Persones inscrites com aturades al SCC		Mensual	Dp. Empresa i Ocupació
Perfil de l'atur registrat:				
Sexe (homes/dones)	(homes/dones aturats)/total aturats*100		Mensual	Dp. Empresa i Ocupació (estimació del Departament d'Estadística)
% d'estrangers	(estrangers aturats)/total aturats*100		Mensual	
Edat (<29 anys/30-44 anys/45 i més anys)	(aturats <29 anys/30-44 anys/45 anys i més)/total aturats*100		Mensual	
Pes de l'atur registrat	(% aturats/població 16-64)		Mensual	
Pes de l'atur de llarga durada/total d'aturats	Estimació de la proporció d'aturats de llarga durada (més de 12 mesos) sobre el total d'aturats		Mensual	
% residents al districte que treballen al districte			Anual	Enquesta de Serveis Municipals
% residents al districte que treballen a resta de Barcelona			Anual	
% residents al districte que treballen fora de Barcelona			Anual	
% residents a Barcelona que treballen al districte			Anual	

Població	Activitat econòmica	Treball	Habitatge i territori	Formació i educació	Cultura i esports	Serveis socials	Transports i comunicacions	Seguretat	Fitxa tècnica
----------	---------------------	---------	-----------------------	---------------------	-------------------	-----------------	----------------------------	-----------	---------------

Indicador	Definició	Unitat	Periodicitat	Font
MERCAT IMMOBILIARI				
Llicències d'obres per tipologia (%)	Sostre previst en m2 a les llicències d'obres per tipologia (%)		Trimestral	Departament d'Estadística
residencial	Sostre previst en m2 a les llicències d'obres per tipologia (%)		Trimestral	
aparcaments	Sostre previst en m2 a les llicències d'obres per tipologia (%)		Trimestral	
equipaments	Sostre previst en m2 a les llicències d'obres per tipologia (%)		Trimestral	
oficines	Sostre previst en m2 a les llicències d'obres per tipologia (%)		Trimestral	
comerç	Sostre previst en m2 a les llicències d'obres per tipologia (%)		Trimestral	
Valor cadastral locals	Mitjana valors unitaris (valor cadastral total en € per m2 dels locals)		Anual	
Locals cadastral	Nombre total de locals		Anual	
% habitatge	(locals habitatge/total locals)*100		Anual	
% comerç	(locals comerç/total locals)*100		Anual	
% oficines	(locals oficines/total locals)*100		Anual	
Superfície dels habitatges: de menys de 61 m2 (%)	nombre habitatges de menys 61m2/nombre habitatges	%	Anual	Base dades IBI. IMH
de més de 120 m2 (%)	nombre habitatges de més de 120m2/nombre habitatges	%	Anual	
Antiguitat dels habitatges: construïts abans 1960 (%)	habitatges construïts abans de 1960/nombre habitatges	%	Anual	
construïts entre 1960 i 1980 (%)	habitatges construïts entre 1960 i 1980/nombre habitatges	%	Anual	
Habitatges iniciats	Projectes visats pel Col·legi d'Aparelladors		Trimestral	Secretaria Habitatge Generalitat
Habitatges acabats	Certificats finals d'obra del Col·legi d'Aparelladors		Trimestral	
Lloguer mitjà per superfície (€/m2/mes)	Preu mitjà del lloguer d'habitatge €/m2/mes (mitjana anual)	€/m2/mes	Trimestral	
Nombre de contractes de lloguer	Nombre de contractes realitzats durant l'any		Trimestral	
Preu mitjà d'oferta de l'habitatge 2ª mà (€/m2)	Preu mitjà de venda €/m2 habitatge 2ª mà (4rt. Trimestre)	€/m2	Trimestral	
Nombre de compravendes d'habitatge registrades	Recompte d'habitatges inscrits al Registre de la Propietat		Trimestral	Registradors Propietat
Import mitjà de les compravendes (€/m2 construït)	Import mitjà de les compravendes inscrites al Registre	€/m2 construït	Trimestral	Registradors Propietat
TERRITORI i MEDI AMBIENT				
Superfície segons ús del sol				
% superfície de sòl ús residencial	(superfície sol d'ús residencial/total superfície)*100		Anual	Informació de Base Cartografia. IMI.
% superfície de sòl d'ús industrial i infraestructures	(superfície sol d'ús industrial i infraestructures/total superfície)*100		Anual	
% superfície de sòl d'ús equipament	(superfície sol d'ús equipament/total superfície)*100		Anual	
Superfície de voreres	m2 de voreres		Anual	Direc. Serv. Espais Verds
Superfície de zones amb prioritat de vianants	ha. De zones i carrers amb prioritat de vianants		Anual	
Parcs urbans	ha. De parcs urbans		Anual	Direc. Serv. Cicle de l'Aigua
Verd urbà / hab.	Superfície verd urbà m2/total població		Anual	
Àrees de jocs infantils	Unitats d'àrees de jocs infantils		Anual	
Nombre de fonts	Unitats de fonts públiques		Anual	

Població	Activitat econòmica	Treball	Habitatge i territori	Formació i educació	Cultura i esports	Serveis socials	Transports i comunicacions	Seguretat	Fitxa tècnica
----------	---------------------	---------	-----------------------	---------------------	-------------------	-----------------	----------------------------	-----------	---------------

Indicador	Definició	Unitat	Periodicitat	Font
EDUCACIÓ				
Nombre escoles bressols públiques	Nombre escoles bressols públiques		Anual	
Nombre escoles públiques d'infantil i primària	Nombre escoles públiques d'infantil i primària		Anual	
Nombre d'instituts de secundària públics	Nombre d'instituts de secundària públics		Anual	
Llars d'infants concertades i privades centres concertats i privats	Llars d'infants concertades i privades		Anual	
Centres privats concertats (infantil, primària i secundària)	Centres privats concertats (infantil, primària i secundària)		Anual	
Alumnes escoles bressols públiques (0-3 anys)	Alumnes escoles bressols públiques (0-3 anys)		Anual	
Alumnes llars d'infants concertades i privades (0-3 anys)	Alumnes llars d'infants concertades i privades (0-3 anys)		Anual	
Alumnes 3-16 anys centres públics	Alumnes 3-16 anys centres públics			
Alumnes 3-16 anys centres concertats i privats	Alumnes 3-16 anys centres concertats i privats			Consorci d'Educació
% Alumnes graduats/avaluats al finalitzar 4rt.ESO	(Alumnat que obté títol en finalitzar 4rt.d'ESO/avaluats)*100	%		
% Alumnat estranger/total alumnat infantil, primària i ESO				
centres públics	(Alumnat estranger / total alumnat)*100 centres públics	%		
centres concertats i privats	(Alumnat estranger / total alumnat)*100 concert. i privats	%		
Alumnes batxillerat centres públics	Alumnes batxillerat centres públics			
Alumnes batxillerat centres concertats i privats	Alumnes batxillerat centres concertats i privats			
Alumnes Formació Professional centres públics	Alumnes Formació Professional centres públics			
Alumnes Formació Professional centres concertats i privats	Alumnes Formació Professional centres concertats i privats			
Nivell d'estudis	Nivell d'estudis de la població de 16 anys i més		Anual	
% nivell instrucció insuficient	Població sense estudis/població de 16 anys i més	%	Anual	
% estudis obligatoris	Població estudis fins ESO/població de 16 anys i més	%	Anual	Padró 30 de juny DE
% batxiller superior, CFGM	Població estudis batx. CFGM/població de 16 anys i més	%	Anual	
% estudis universitaris i CFGS	Població estudis universitaris i CFGS/població de 16 anys i més	%	Anual	
CULTURA				
Nombre biblioteques públiques	Nombre biblioteques de la xarxa pública		Mensual	
Visites biblioteques públiques	Nombre de visites a les biblioteques de la xarxa pública		Mensual	SICUB
Visitants museus: municipals i consorciats	Nombre de visitants museus municipals i consorciats		Mensual	
privats	Nombre de visitants museus privats		Anual	
Espais esportius en instal·lacions públiques	Nombre d'espais esportius en instal·lacions públiques		Anual	
Abonats a instal·lacions esportives municipals	Nombre d'abonats a instal·lacions esportives municipals		Anual	Departament d'Estadística

Població	Activitat econòmica	Treball	Habitatge i territori	Formació i educació	Cultura i esports	Serveis socials	Transports i comunicacions	Seguretat	Fitxa tècnica
----------	---------------------	---------	-----------------------	---------------------	-------------------	-----------------	----------------------------	-----------	---------------

Indicador	Definició	Unitat	Periodicitat	Font
SERVEIS SOCIALS				
Població de 85 i més anys que viu sola	valor absolut		Anual	Departament d'Estadística
Població amb discapacitat reconeguda	amb més del 33% de discapacitat reconeguda		Anual	
Nombre de pensions no contributives				
Invalidesa	Pensions no contributives de la Seguretat Social		Anual	
Jubilació			Anual	
Nombre de PIRMIS per districte	valor absolut		Anual	
Nombre d'expedients	Expedients en actiu al final del període		Anual	Departament de Recerca i Coneixement. Àrea de Drets Socials
Nombre de beneficiaris	Beneficiaris Renda Mínima d'Inserció		Anual	
Persones ateses als centres de Serveis Socials des d'inici d'any	Persones diferents ateses des d'inici d'any		Mensual	
Persones usuàries amb algun servei de SAD	Nombre d'usuaris de serveis d'atenció domiciliària		Mensual	
Persones ateses amb teleassistència	Nombre persones ateses		Mensual	
Menors atesos pels EAIAS	Nombre de menors atesos pels Equips d'Atenció a Infància		Mensual	
Places residències gent gran (públiques, socials, mercantils)	Nombre de places en residències		Anual	
Places en habitatges tutelats d'iniciativa pública	Nombre de places en habitatges tutelats públics		Anual	
RELACIÓ AMB LA CIUTADANIA				
Atenció a OACs	nombre d'atencions a les oficines d'atenció al ciutadà			
% Participació a les eleccions municipals	(nombre votants/nombre d'electors)*100		Convocatòria	Ministerio del Interior
Percepció ciutadana				
satisfacció de viure al barri	0 = gens satisfet; 10 = molt satisfet	mitj.0 - 10	Anual	Enquesta Serveis Municipals (població de 18 i més anys)
principals problemes del barri	problemes més greus del barri a cada districte i en el conjunt de Bcn		Anual	

Població	Activitat econòmica	Treball	Habitatge i territori	Formació i educació	Cultura i esports	Serveis socials	Transports i comunicacions	Seguretat	Fitxa tècnica
----------	---------------------	---------	-----------------------	---------------------	-------------------	-----------------	----------------------------	-----------	---------------

Indicador	Definició	Unitat	Periodicitat	Font
TRANSPORTS I COMUNICACIONS				
Número d'accidents	Nombre d'accidents de trànsit		Anual	Guàrdia Urbana
Turismes / 1000 hab	(Turismes/total població)*1000	‰	Anual	
% turismes > 10 anys	(turismes>10 anys/total tursimes)*100	%	Anual	
Motos i ciclomotors / 1000 hab	(Motos i ciclomotors/total població)*1000	‰	Anual	Cens Vehicles. Població oficial INE
% motos i ciclomotors >10 anys	(motos>10 anys/total motos)*100	%	Anual	
Matriculacions de turismes	Altes de matriculació de turismes		Anual	
Places aparcaments subterranis municipals	Nombre de places d'aparcament		Anual	Dir. Serv. Mobilitat. Ajuntament BCN
Us de TIC : % població que usa internet	% ús internet a les llars als darrers 30 dies	%	Anual	
% població que usa correu electrònic	% ús correu electrònic a les llars als darrers 30 dies	%	Anual	Enquesta Serv. Mpals. Ajuntament de Barcelona
% població connectada a xarxes socials	% ús xarxes socials a les llars als darrers 30 dies	%	Anual	
% població que usa telèfon mòbil	% ús telèfon mòbil a les llars als darrers 30 dies	%	Anual	
Punts de connexió del servei Barcelona Wifi	Nombre de punts de connexió		Anual	Dir. ciutats intel·ligents i telecom. IMI
SEGURETAT CIUTADANA				
Índex de victimització	% persones enquestades víctimes d'un delicte l'any anterior		anual	
Índex de denúncia	% persones enquestades que diuen haver estat víctimes d'un delicte l'any anterior i que diuen haver-ho denunciat		anual	univers: població resident de 16 i més anys
Puntuació del nivell de seguretat del seu barri	percepció de l'entrevistat en l'any en curs	mitjana 0-10	anual	
Puntuació del nivell de seguretat de la ciutat	percepció de l'entrevistat en l'any en curs	mitjana 0-10	anual	
Servei del cos de bombers	Nombre serveis prestats pel cos de bombers		Anual	Serv. Extinció, Incendis i Salvament. Ajuntament de Barcelona
Infraccions de l'ordenança de convivència / 100hab	(infraccions/total població)*100	%	Anual	
Incidents per degradació de l'espai públic / 1000 hab	(incidents/total població)*1000	‰	Anual	
Incidents en la convivència veïnal / 1000 hab	(incidents/total població)*1000	‰	Anual	Sistema Seg. Pública de Catalunya a Barcelona
Incidents per activitats molestes a l'espai públic / 1000 hab	(incidents/total població)*1000	‰	Anual	
Infraccions penals conegudes per la policia / 100 hab	(infraccions/total població)*100	%	Anual	
Delictes i faltes contra el patrimoni / 100 hab	(delictes i faltes/total població)*100		Anual	

Sants-Montjuïc

Juliol 2016

B
BC
BN

Sants-Montjuïc

Amb més de 180.000 habitants, el districte de Sants - Montjuïc aplega l'**11,3% de la població de la ciutat** i el pes del nombre de llars és semblant (11,2%)

Alguns dels indicadors sociodemogràfics registren valors propers a la mitjana de Barcelona. La taxa de natalitat és la mateixa, l'esperança de vida és lleugerament inferior i els índexs de solitud lleument més elevats. La població en edat de treballar (16-64 anys) i els estrangers tenen un major pes relatiu al districte, si bé la composició és semblant, amb predomini de pakistanesos, italians i xinesos.

Però el **nivell de renda** se situa per sota de la mitjana, amb un índex del 75,8% (Bcn=100) i el nivell d'estudis post obligatoris també és inferior a la mitjana.

Els **centres cívics** del districte, i en especial el de Cotxeres de Sants, apleguen el major nombre d'assistents a les activitats de difusió cultural que aquests equipaments ofereixen a la ciutat. L'especialització de l'activitat és la **indústria**, pel fort pes de la superfície logística a la Zona Franca.



Població	Activitat econòmica	Treball	Habitatge i territori	Formació i educació	Cultura i esports	Serveis socials	Transports i comunicacions	Seguretat	Fitxa tècnica
POBLACIÓ I LLARS									
	2010	2011	2012	2013	2014	2015	% var. interanual última dada	Darrera dada disponible	Pes Dte./Ciutat o Valor BCN
Població (valor absolut)	184.288	182.771	183.700	182.353	182.234	181.307	-0,5%	2015	11,3%
Homes	88.679	87.974	88.432	87.501	87.456	86.850	-0,7%	2015	11,4%
Dones	95.609	94.797	95.268	94.852	94.778	94.457	-0,3%	2015	11,2%
Densitat neta (habitants/hectàrea residencial)	734	737	745	738	738	724	-1,9%	2015	Bcn = 619
Estructura d'edats									
% grup 0-3 anys	3,4%	3,4%	3,4%	3,3%	3,3%	3,3%	-0,1*	2015	Bcn = 3,4
% grup 0-15 anys	12,2%	12,3%	12,3%	12,4%	12,5%	12,5%	0,0*	2015	Bcn = 13,4
% grup 16-64 anys	68,5%	68,1%	68,2%	67,8%	67,4%	67,3%	-0,2*	2015	Bcn = 65,0
% grup 65 i més anys	19,3%	19,5%	19,5%	19,8%	20,1%	20,3%	0,2*	2015	Bcn = 21,6
Població de 75 i més anys (valor absolut)	19.695	19.942	19.878	19.830	19.580	19.578	0,0%	2015	10,5%
% 65 i més anys que viuen sols	26,5%	26,4%	26,3%	26,3%	26,0%	25,9%	-0,1*	2015	Bcn = 25,5
% 75 i més anys que viuen sols	32,4%	32,1%	32,1%	32,2%	32,2%	32,1%	-0,1*	2015	Bcn = 31,2
Homes	17,6%	17,6%	18,1%	17,9%	18,1%	18,1%	-0,1*	2015	Bcn = 16,7
Dones	40,6%	40,2%	40,1%	40,4%	40,2%	40,3%	0,1*	2015	Bcn = 39,4
Índex envelliment	157,4	158,1	157,7	159,7	160,7	162,3	1,6*	2015	Bcn = 161,5
Índex sobreenvelliment	55,5	55,9	55,6	55,0	53,5	53,3	-0,2*	2015	Bcn = 53,3
Índex de dependència demogràfica	46,0	46,8	46,6	47,4	48,3	48,7	0,4*	2015	Bcn = 53,9
Taxa natalitat ‰	8,8‰	8,6‰	8,1‰	8,1‰	8,4‰		0,3*	2014	Bcn = 8,4
Taxa mortalitat ‰	8,5‰	8,8‰	9,2‰	9,0‰	8,7‰		-0,3*	2014	Bcn = 9,3
Esperança de vida	83,0	82,8	82,3	83,4			1,1*	2013	Bcn = 83,8
Homes	79,7	79,8	79,2	80,2			1,0*	2013	Bcn = 80,7
Dones	85,9	85,4	85,1	86,3			1,2*	2013	Bcn = 86,6
Nombre d'estrangers (valor absolut)	34.776	36.361	36.171	34.036	33.140		-2,6%	gen-15	Bcn = 262.233
% estrangers (s/població) (1)	19,2	19,9	19,9	18,9	18,4		-0,5*	gen-15	Bcn = 16,3
Principals nacionalitats (1)	Pak., Equa., Marroc	Pak., Equa., Xina	Pak., Itàlia, Xina	Pak., Itàlia, Xina	Pak., Itàlia, Xina			gen-15	Itàlia, Pak., Xina
Nombre de llars	74.311	74.212	74.481	74.202	74.061	73.671	-0,5%	2015	11,2%
Ocupació mitjana	2,5%	2,5%	2,5%	2,5%	2,5%	2,5%	0,0*	2015	Bcn = 2,5
% llars amb un adult (16 i més anys) i un o més menors	1,8%	2,0%	2,2%	2,2%	2,2%	2,2%	0,0*	2015	Bcn = 2,5

* Variació en punts percentuals o diferència de valors

(1) pel que fa a les dades dels estrangers les dates de referència són del gener de 2011, 2012, 2013, 2014 i 2015 respectivament.

La població de Sants-Montjuïc representa l'11,3% del total de Barcelona i és un districte amb una densitat neta superior a la mitjana de la ciutat.

L'estructura d'edats presenta una elevada proporció de població en edat de treballar (67,3%), 2 punts per sobre de la mitjana de Barcelona, mentre que tant el grup de nens i joves com el de gent gran tenen un pes inferior al valor del conjunt de la ciutat. L'índex de solitud de la gent de 65 i més anys és molt semblant a la mitjana, i lleugerament superior pels de 75 anys en endavant.

La taxa de natalitat és igual a la mitjana de la ciutat, mentre que la taxa de mortalitat és inferior. L'esperança de vida és molt propera al valor del conjunt de Barcelona i se situa lleugerament per sota, tant pels homes com per les dones.

La proporció de població immigrant es redueix mig punt en relació amb gener de 2014, però es manté 2 punts superior a la mitjana de Barcelona, amb força heterogeneïtat entre els barris del districte, essent el Poble Sec un dels cinc barris de la ciutat amb un percentatge més alt (29,1%). Les principals nacionalitats són la pakistanesa, italiana i xinesa.

Població	Activitat econòmica	Treball	Habitatge i territori	Formació i educació	Cultura i esports	Serveis socials	Transports i comunicacions	Seguretat	Fitxa tècnica		
ACTIVITAT ECONÒMICA			2010	2011	2012	2013	2014	2015	% var. inter- anual última dada	Darrera dada disponible	Pes Dte./Ciutat o Valor BCN
Índex de renda de la població (Barcelona=100)			76,1	76,3	76,3	75,3	75,8		0,5*	2014	Bcn = 100
Nombre d'establiments hotelers, hotels-apartament i pensions			38	38	40	42	42	45	7,1%	2015	6,6%
Nombre de places d'hotels, hotels-apartaments i pensions			6.577	6.587	6.610	7.161	6.889	7.082	2,8%	2015	9,7%
% establiments hotelers de gran luxe, 5 i 4 estrelles			34,0%	34,0%	32,5%	35,7%	35,7%	33,3%	-2,4*	2015	Bcn = 28,61%
Superfície cadastral destinada a activitat (m2)			6.447.421	6.240.689	6.095.655	6.105.261	6.033.139	5.897.513	-2,2%	2015	16,5%
Estructura per usos (%): Comerç			17,3%	17,5%	18,2%	17,9%	18,2%	18,5%	0,2*	2015	Bcn = 23,1%
Indústria			51,7%	53,1%	49,5%	49,7%	48,9%	47,8%	-1,0*	2015	Bcn = 28,2%
Oficines			9,3%	9,9%	10,6%	10,6%	10,6%	10,5%	0,0*	2015	Bcn = 17,6%
Ensenyament			4,4%	4,7%	4,9%	4,9%	5,0%	5,1%	0,1*	2015	Bcn = 10,0%
Sanitat			0,6%	1,0%	1,2%	1,3%	1,5%	1,5%	0,0*	2015	Bcn = 5,4%
Turisme i Hoteleria			5,4%	5,8%	6,1%	6,2%	6,2%	6,6%	0,3*	2015	Bcn = 7,1%
Esportiu			4,3%	4,4%	5,1%	5,1%	5,1%	5,2%	0,0*	2015	Bcn = 4,3%
Espectacles			4,5%	1,0%	1,9%	1,9%	2,0%	2,0%	0,0*	2015	Bcn = 1,4%
Altres			2,4%	2,6%	2,6%	2,5%	2,5%	2,8%	0,2*	2015	Bcn = 2,8%
Grau de satisfacció dels establiments del comerç respecte a la marxa del negoci comercial (entre 1 i 5)			2,6	2,6	2,3	2,4	2,5	2,6	0,1*	2015	Bcn = 2,7
Evolució previsible de facturació els propers 2 anys als establiments comercials (% d'estab. que preveu augment)			21,8	17,6	22,3	22,5	33,8	38,5	4,7*	2015	Bcn = 38,0

* Variació en punts percentuals o diferència de valors

L'índex de renda del 2014 augmenta tan sols mig punt i es manté en el nivell mitjà-baix en relació amb la mitjana de Barcelona, gairebé un 25% per sota, i a cap dels vuit barris se supera aquest valor.

El nombre d'establiments hotelers ha augmentat un 7,1% el 2015, però encara representa només el 6,6% del total de la ciutat, tot i que concentren el 9,7% de les places. El pes relatiu de l'oferta de categoria alta és força elevat (33,3%), superior en gairebé 5 punts percentuals a la mitjana de Barcelona. La tipologia d'activitat segons superfície cadastral mostra una forta especialització relativa del districte en indústria, pel fort pes de les infraestructures del Port i la Zona Franca. L'activitat comercial també és molt important al districte, tot i que el pes sobre el total (18,5%) és inferior a la mitjana de ciutat.

Les enquestes sobre activitat comercial mostren una clara millora el 2015 pel que fa a les previsions de facturació, en créixer fins al 38% (gairebé 5 punts) el percentatge d'establiments que preveu augment de facturació, com la mitjana de Barcelona. La millora en el grau de satisfacció de la marxa del negoci ha estat més moderada, i està encara per sota el valor del conjunt de la ciutat (2,7).

Població	Activitat econòmica	Treball	Habitatge i territori	Formació i educació	Cultura i esports	Serveis socials	Transports i comunicacions	Seguretat	Fitxa tècnica		
MERCAT DE TREBALL			2010	2011	2012	2013	2014	2015	% var. inter- anual última dada	Darrera dada disponible	Pes Dte./Ciutat o Valor BCN
Atur registrat			12.007	12.976	13.322	12.921	12.139	10.790	-11,1%	Des. 2015	12,1%
Perfil de l'atur registrat:											
% homes			51,3%	51,4%	50,8%	50,9%	49,2%	47,4%	-1,8*	Des. 2015	Bcn = 48,0%
% dones			48,7%	48,6%	49,2%	49,1%	50,8%	52,6%	1,8*	Des. 2015	Bcn = 52,0%
% estrangers			24,4%	24,6%	22,8%	21,2%	19,0%	18,1%	-0,9*	Des. 2015	Bcn = 17,7%
% edat <29 anys			17,6%	16,9%	14,6%	12,8%	11,8%	12,2%	0,3*	Des. 2015	Bcn = 12,5%
% edat 30-44 anys			41,2%	40,8%	39,9%	38,4%	36,5%	34,7%	-1,9*	Des. 2015	Bcn = 35,1%
% edat 45 i més anys			41,2%	42,3%	45,5%	48,8%	51,7%	53,2%	1,5*	Des. 2015	Bcn = 52,4%
Pes de l'atur registrat (% aturats/població 16-64)			9,6%	10,5%	10,7%	10,5%	10,0%	8,9%	-1,1*	Des. 2015	Bcn = 8,6%
Pes de l'atur de llarga durada/total d'atur registrat (%)					0,0%	40,8%	43,1%	41,7%	-1,4*	Des. 2015	Bcn = 42,0%
% residents al districte que treballen al districte					25,7%	35,7%	36,4%	32,6%	-3,8*	2015	Treballen a
% residents al districte que treballen a resta de Barcelona					50,1%	42,6%	47,9%	44,9%	-3,0*	2015	Bcn = 80,2%
% residents al districte que treballen fora de Barcelona					23,9%	21,8%	15,6%	21,9%	6,3*	2015	Treballen fora Bcn = 19,3%
% residents a Barcelona que treballen al districte					7,3%	8,7%	7,6%	7,6%	0,0*	2015	Bcn = 80,2%

* Variació en punts percentuals

L'atur registrat es redueix un 11,1% durant el 2015, més que la mitjana (-9,8%), assolint un dels millors registres de la ciutat. El pes de l'atur registrat estimat sobre la població de 16 a 64 anys baixa un punt el 2015 i se situa en el 8,9%, tan sols lleugerament per sobre del valor de Barcelona (8,6%). L'atur de llarga durada arriba al 41,7% del total d'aturats registrats, molt proper al valor del conjunt de la ciutat (42%). La proporció de dones aturades (52,6%) se situa lleugerament per sobre de la mitjana de la ciutat (52%). La proporció d'aturats estrangers disminueix el 2015 fins al 18,1% del total d'aturats, pes semblant al del col·lectiu d'estrangers sobre la població del districte (18,4%), i lleugerament superior al valor de Barcelona (17,7%). El pes dels aturats de ≥ 45 anys és lleugerament superior a la mitjana de Barcelona, mentre que la proporció és inferior pels altres grups d'edat.

D'acord amb l'Enquesta de Serveis de 2015, gairebé un terç dels residents (32,6%) treballa al districte, si bé la majoria (44,9%) treballa a la resta de Barcelona, i el darrer any augmenta fins al 22% el percentatge de residents que treballa fora de Barcelona, situant-se gairebé 3 punts més que la mitjana de la ciutat. Per altra banda, un 7,6% dels residents a Barcelona treballen al districte de Sants - Montjuïc.

Població	Activitat econòmica	Treball	Habitatge i territori	Formació i educació	Cultura i esports	Serveis socials	Transports i comunicacions	Seguretat	Fitxa tècnica		
MERCAT IMMOBILIARI			2010	2011	2012	2013	2014	2015	% var. interanual última dada	Darrera dada disponible	Pes Dte./Ciutat o Valor BCN
Llicències d'obres: superfície aprovada per tipologia (m2)			188.669	34.245	27.855	111.247	110.129	49.141	-55,4%	2015	7,7%
estructura per ús (%), residencial			17,0%	27,2%	30,1%	7,0%	21,1%	31,6%	10,5*	2015	Bcn =37,2%
aparcaments			15,7%	5,5%	13,6%	7,9%	48,7%	4,6%	-44,0*	2015	Bcn =11,9%
equipaments			30,4%	2,0%	13,8%	0,6%	0,4%	15,4%	15,0*	2015	Bcn =10,2%
oficines			0,7%	0,0%	4,6%	1,5%	0,1%	2,3%	2,2*	2015	Bcn =3,1%
comerç			4,9%	6,7%	7,8%	1,4%	6,5%	4,2%	-2,3*	2015	Bcn =16,0%
altres			31,3%	58,5%	30,1%	81,7%	23,2%	41,9%	18,8*	2015	Bcn =21,6%
Valor cadastral locals (€/m2)			566	576	591	549	636	700	10,0%	2015	Bcn = 796
Locals cadastrals			146.488	147.409	148.585	149.223	149.873	151.113	0,8%	2015	10,8%
% habitatge			59,3%	59,1%	58,8%	58,7%	58,4%	58,1%	-0,3*	2015	Bcn =58,7%
% comerç			7,2%	7,1%	7,0%	6,9%	6,9%	6,82%	-0,1*	2015	Bcn =6,0%
% oficines			1,4%	1,4%	1,4%	1,4%	1,4%	1,39%	0,0*	2015	Bcn =2,2%
Superfície dels habitatges: de fins a 60 m2 (%)			33,6%	33,6%	33,7%	33,8%	33,7%	33,8%	0,0*	2015	Bcn =30,7%
de més de 120 m2 (%)			1,5%	1,5%	1,5%	1,5%	1,5%	1,5%	0,0*	2015	Bcn =8,4%
Antiguitat dels habitatges: construïts abans 1960 (%)			39,5%	39,2%	39,0%	38,8%	38,9%	38,7%	-0,1*	2015	Bcn =37,8%
construïts entre 1960 i 1980 (%)			43,7%	43,6%	43,5%	43,3%	43,2%	43,1%	-0,1*	2015	Bcn =46,3%
Habitatges iniciats			192	98	108	29	11	198	1700,0%	2015	14,1%
Habitatges acabats			283	278	173	84	79	48	-39,2%	2015	5,7%
Preu mitjà d'oferta habitatge 2ª mà (€/m2)			3.182	2.767	2.418	2.463	2.446	2.618	7,0%	Art.T.2015	Bcn = 3.392
Preu mitjà habitatge de lloguer (€/m2/mes)			11,55	11,30	10,76	10,10	9,89	10,66	7,8%	2015	Bcn = 11,09
Nombre de contractes de lloguer registrats			4.088	4.226	4.694	4.973	4.957	4.297	-13,3%	2015	10,6%
Nombre de compravendes d'habitatge registrades						776	872	1.249	43,2%	2015	10,2%
Import mitjà de les compravendes (€/m2 construït)						2.126	1.994	2.335	17,1%	2015	Bcn = 2971
TERRITORI I MEDI AMBIENT			2010	2011	2012	2013	2014	2015	% var. interanual última dada	Darrera dada disponible	Pes Dte./Ciutat o Valor BCN
Superfície segons ús del sol											
% superfície de sòl ús residencial			10,9%	10,8%	10,8%	10,7%	10,8%	10,9%	0,1*	2015	Bcn =25,4%
% superfície de sòl d'ús industrial i infraestructures			44,3%	44,3%	44,4%	44,5%	44,4%	44,3%	-0,1*	2015	Bcn =13,4%
% superfície de sòl d'ús equipament			11,7%	11,7%	11,7%	11,7%	11,7%	8,9%	-2,8*	2015	Bcn =10,1%
Superfície de voreres (m2)			992.121	0	1.105.025	1.110.072	1.108.443	1.239.038	11,8%	2015	12,6%
Superfície de zones amb prioritat de vianants (ha)			3,7	3,8	4,0	4,0	12,6		212,2%	2014	12,2%
Parcs urbans (ha)			258,3	258,3	260,0	260,0	260,0	263,0	1,2%	2015	45,1%
M2 Verd urbà / hab.			16,8	17,2	17,2	17,3	17,6	17,7	0,3%	2015	Bcn = 7,0
Àrees de jocs infantils			65	65	65	66	69	70	1,4%	2015	8,3%
Nombre de fonts			187	195	195	190	180	191	6,1%	2015	11,5%

* Variació en punts percentuals o diferència de valors

El 2015 retrocedeix la superfície aprovada a les llicències d'obres al districte, que concentra el 7,7% del sostre total aprovat. L'industrial, amb més d'un terç del total, i el sostre residencial són les tipologies predominants. El valor cadastral dels locals s'incrementa un 10% el 2015 però es manté encara per sota el valor mitjà de Barcelona. El 58% dels locals cadastrals són habitatges, de forma molt semblant a la mitjana de Barcelona, amb un parc caracteritzat per habitatges de dimensions inferiors, però amb una antiguitat a la mitjana del conjunt de la ciutat. El 2015 es recupera la construcció i creix el nombre d'habitatges iniciats, que suposen el 14% del total de Barcelona. Els preus dels habitatges se situen per sota de la mitjana de la ciutat, amb els de lloguer més propers a la mitjana que els de compravenda. Els contractes de lloguer retrocedeixen el 2015 (-13%) però al districte es concentra el 10,6% % del total i un 10,2% de les operacions de compravenda registrades a la ciutat. El pes de la superfície de sòl d'ús industrial és el més elevat de la ciutat, en incloure la zona logística de la Zona Franca. La superfície de zones amb prioritat de vianants es va triplicar el 2014 i representa el 12% del total de Barcelona. La ràtio de verd urbà per habitant (17,7 m2) és molt superior a la mitjana (7m2), per la gran extensió del Parc de Montjuïc, de prop de 200 ha.

Població	Activitat econòmica	Treball	Habitatge i territori	Formació i educació	Cultura i esports	Serveis socials	Transports i comunicacions	Seguretat	Fitxa tècnica		
CULTURA I ESPORTS			2010	2011	2012	2013	2014	2015	% var. Inter- anual última dada	Darrera dada disponible	Pes Dte./Ciutat o Valor BCN
Visites biblioteques			643.140	615.500	629.447	565.308	526.942	534.440	1,4%	2015	8,7%
Biblioteca Poble Sec - Francesc Boix			126.287	122.238	104.731	100.404	99.009	97.670	-1,4%	2015	1,6%
Biblioteca Francesc Candel			137.635	134.465	160.344	144.878	132.695	146.186	10,2%	2015	2,4%
Biblioteca Vapor Vell			379.218	358.797	364.372	320.026	295.238	290.584	-1,6%	2015	4,7%
Visitants museus			3.362.309	3.579.284	3.499.735	3.286.190	2.942.437	3.001.782	2,0%	2015	11,5%
museus municipals i consorciats			2.364.381	2.529.210	2.272.718	2.357.129	1.925.578	1.979.053	2,8%	2015	23,5%
museus públics no municipals			26.012	30.125	40.181	32.284	32.568	35.351	8,5%	2015	3,3%
museus privats			971.916	1.019.949	1.186.836	896.777	984.291	987.378	0,3%	2015	16,7%
Visitants espais interès arquitectònic			83.560	89.844	85.950	1.342.679	1.322.711	1.002.723	-24,2%	2015	9,4%
Dades Centres Cívics											
Total participants a les activitats							58.047	126.067	117,2%	2015	21,0%
Número d'activitats realitzades							1.909	2.620	37,2%	2015	15,7%
Espais esportius en instal·lacions públiques			193	187	185	188	194		3,2%	2014	10,2%
Instal·lacions esportives municipals amb abonats			5	6	6	6	6		0,0%	2014	12,2%
Abonats a instal·lacions esportives municipals			19.641	20.829	18.173	17.844	17.536		-1,7%	2014	9,8%

(*) Dades provisionals

Al districte hi ha tres biblioteques públiques que han aplegat 534.000 usuaris el 2015, gairebé el 9% del total de la ciutat.

El districte compta amb importants equipaments museístics, com el MNAC, que es manté per sobre dels 700.000 visitants el 2015 i el Castell de Montjuïc, que s'incorpora el 2014 com a centre patrimonial i cultural de la ciutat, amb 670.000 visitants el 2015. La Fundació Joan Miró supera els 450.000 visitants. El conjunt de museus municipals i consorciats arriba als prop de 2 milions de visitants el 2015, amb un augment del 2,8% en relació amb el 2014. Entre els centres privats, el Caixaforum es manté el 2015 com l'equipament museístic més visitat al districte (775.000 visitants). El Poble Espanyol se situa el 2015 per sota del milió de visitants, però segueix essent l'espai d'interès arquitectònic més visitat de la muntanya de Montjuïc.

El 2015 es dobla el nombre de participants a les activitats de difusió cultural i cursos formatius organitzats pels 7 centres cívics del districte, amb un total de 126.000 usuaris, el 21% del total de la ciutat i més de 2.600 activitats. Els centres cívics de Cotxeres de Sants i Casinet d'Hostafrancs apleguen el major nombre de participants.

Les 6 instal·lacions esportives municipals van comptar el 2014 amb gairebé el 10% dels abonats de Barcelona.

Població	Activitat econòmica	Treball	Habitatge i territori	Formació i educació	Cultura i esports	Serveis socials	Transports i comunicacions	Seguretat	Fitxa tècnica		
SERVEIS SOCIALS			2010	2011	2012	2013	2014	2015	% var. Inter- anual última dada	Darrera dada disponible	Pes Dte./Ciutat o Valor BCN
Població de 85 i més anys que viu sola (valor absolut)			2.017	2.140	2.199	2.321	2.417	2.554	5,7%	2015	10,7%
Població amb discapacitat reconeguda			14.178	14.298		16.600	16.799		1,2%	2014	12,3%
Nombre de pensions no contributives			1.925	1.971	2.075	2.186			5,3%	2013	13,5%
Invalidesa			1.101	1.166	1.231	1.298			5,4%	2013	15,0%
Jubilació			824	805	844	888			5,2%	2013	11,9%
Nombre de PIRMISS per districte											
Nombre d'expedients			309	259	233	241	243	262	7,8%	2015	9,3%
Nombre de beneficiaris			672	560	511	522	535	586	9,5%	2015	9,9%
Persones ateses als centres de Serveis Socials			6.580	7.662	7.860	8.521	9.133	9.436	3,3%	2015	12,7%
Persones usuàries amb algun servei de SAD			1.465	1.606	1.814	1.942	1.801	1.791	-0,6%	2015	9,1%
Persones ateses amb teleassistència			5.547	6.175	6.452	7.337	7.960	8.380	5,3%	2015	10,8%
Menors atesos pels EAIAS			478	452	489	498	456	443	-2,9%	2015	12,7%
Places residències gent gran (públiques i privades)			688	707	747	760	760	783	3,0%	2015	5,6%
Iniciativa pública			340	340	340	340	340	340	0,0%	2015	16,7%
Iniciativa social						53	53	76	43,4%	2015	3,5%
Iniciativa mercantil			348	367	407	367	367	367	0,0%	2015	3,7%
Places en habitatges tutelats d'iniciativa pública			357	357	357	357			0,0%	2013	16,3%
RELACIÓ AMB LA CIUTADANIA			2010	2011	2012	2013	2014	2015	% var. Inter- anual última dada	Darrera dada disponible	Pes Dte./Ciutat o Valor BCN
Atenció a OACs			131.820	129.752	118.617	124.621	128.275	114.592	-10,7%	2015	10,6%
% Participació a les eleccions municipals				49,6%				58,2%	8,6*	2015	Bcn =60,6%
Percepció ciutadana											
Satisfacció de viure al districte (0-10)			7,5	7,3	7,4	7,7	7,2	7,5	0,4*	2015	Bcn = 7,9
Principals problemes del districte			Inseguretat Immigració	Inseguretat Immigració	Inseguretat Immigració	Insegurat Immigració	Insegurat Neteja	Inseguretat, Neteja		2015	Inseguretat, Neteja

* Variació en punts sobre 10

Les més de 2.500 persones de 85 i més anys que viuen soles a Sants - Montjuïc, el 10,7% del total de la ciutat, representen gairebé el 40% de la població del districte d'aquest grup d'edat. Prop de 2.200 persones eren beneficiàries el 2013 de pensions no contributives (invalidesa i jubilació), el 13,5% del total de la ciutat. Al districte es concentra el 12,3% de persones amb discapacitat reconeguda de BCN. Els beneficiaris de PIRMISS representen prop del 10% del total de la ciutat. La demanda de visites als Centres de Serveis Socials té un pes elevat en relació amb Barcelona (12,7%), mentre que la proporció d'usuaris de SAD és inferior (9,1%). El nombre de persones amb teleassistència augmenta el 2015 i ja representen el 10,8% del total de Barcelona, pes molt semblant al de la població de 75 i més anys del districte en relació amb la del conjunt de la ciutat (10,5%). El districte concentrava el 2015 una sisena part de les places en residències públiques per a gent gran de la ciutat, i les places en habitatges tutelats d'iniciativa pública representaven el 2013 una proporció semblant.

El nombre d'atencions a l'OAC retrocedeix el 2015 però representa el 10,6% del total de la ciutat.

A les eleccions municipals de 2015 creix molt la participació, prop de 9 punts percentuals, però encara està per sota de la mitjana de Barcelona.

El 2015 augmenta lleugerament la satisfacció de viure a algun dels barris del districte, que se situa tan sols a quatre dècimes de la mitjana de BCN (7,9), essent, com el 2014, tant la inseguretat com la neteja els problemes que consideren principals.

Població	Activitat econòmica	Treball	Habitatge i territori	Formació i educació	Cultura i esports	Serveis socials	Transports i comunicacions	Seguretat	Fitxa tècnica		
TRANSPORTS I COMUNICACIONS			2010	2011	2012	2013	2014	2015	% var. Inter- anual última dada	Darrera dada disponible	Pes Dte./Ciutat o Valor BCN
Núm accidents			930	902	1.006	1.035	1.041	1.040	-0,1%	2015	10,4%
Turismes / 1000 hab			343	342	337	364	358	363	1,3%	2015	Bcn = 354
% turismes > 10 anys			45,0%	48,0%	49,3%	49,0%	55,7%	60,9%	5,1*	2015	Bcn = 56,0%
Motos i ciclomotors / 1000 hab			154	155	155	140	141	147	4,1%	2015	Bcn = 170
% motos >10 anys			39,9%	39,9%	40,1%	33,7%	35,7%	40,2%	4,5*	2015	Bcn = 42,1%
Matriculacions de turismes			3.056	2.418	2.537	3.510	2.787	2.206	-20,8%	2015	10,3%
Places aparcaments subterranis municipals			3.683	3.925	3.925	3.925	3.925		0,0%	2014	6,4%
Us de noves tecnologies de comunicació											
% població que utilitza internet				68,6%	70,3%	74,5%	76,7%	76,7%	0,0*	2015	Bcn = 79,4%
% població que utilitza correu electrònic				63,2%	65,4%	68,8%	72,0%	69,8%	-2,2*	2015	Bcn = 73,8%
% població connectada a xarxes socials				37,6%	42,9%	45,7%	49,4%	55,8%	6,4*	2015	Bcn = 53,8%
% població que usa telèfon mòbil				92,9%	92,4%	93,8%	93,6%	97,5%	3,9*	2015	Bcn = 96,1%
Punts de connexió del servei Barcelona Wifi				43	42	41	57		39,0%	2014	7,6%
* Variació en punts percentuals o diferència de valors											

Al districte es concentra més del 10% dels accidents de circulació de la ciutat, però a diferència del conjunt de la ciutat, el 2015 no han augmentat.

El nombre de motos i ciclomotors per 1000 habitants és inferior a la mitjana de la ciutat, mentre que el de turismes se situa per sobre del valor de Barcelona, però és el parc més envellit de la ciutat, amb un 60,9% dels turismes amb una antiguitat superior als 10 anys. El parc de motos, en canvi, és relativament més nou, amb només un 40% que superen els 10 anys, per sota de la mitjana.

El districte concentra un 10% de les altes de turismes a la ciutat, tot i que han retrocedit l'any 2015. El 2014 comptava amb el 6,4% de les places d'aparcament municipal.

El percentatge de població connectada a les xarxes socials va a l'alça i és 2 punts percentuals més elevat al districte (55,8%) que al conjunt de la ciutat i és més 2 punts percentuals més intens al districte (55,8%) que al conjunt de la ciutat, mentre que el percentatge que utilitza internet (76,7%), tot i que també ha anat augmentant, se situa encara per sota del valor de Barcelona (79,4%).

El districte té el 7,6% dels punts de connexió a la ciutat del servei Barcelona Wifi.

Població	Activitat econòmica	Treball	Habitatge i territori	Formació i educació	Cultura i esports	Serveis socials	Transports i comunicacions	Seguretat	Fitxa tècnica
----------	---------------------	---------	-----------------------	---------------------	-------------------	-----------------	----------------------------	------------------	---------------

SEGURETAT CIUTADANA	2010	2011	2012	2013	2014	2015	% var. Inter- anual última dada	Darrera dada disponible	Pes Dte./Ciutat o Valor BCN
Índex de victimització	24,6	26,8	26,5	21,5	26,5		5,0*	2014	Bcn = 23,7
Índex de denúncia	41,5	41,5	35,7	58,7	16,9		-41,8*	2014	Bcn = 23,4
Puntuació del nivell de seguretat del seu barri (0-10)	5,6	6,0	5,8	5,8	5,9	6,0	0,1*	2015	Bcn = 6,4
Puntuació del nivell de seguretat de la ciutat (0-10)	5,4	5,6	5,6	5,6	5,8	6,1	0,3*	2015	Bcn = 6,1
Serveis del cos de bombers	2.093	2.224	2.458	2.108	2.303	2.269	-1,5%	2015	14,4%
Infraccions de l'ordenança de convivència / 100 hab	0	4	5	6	6		-0,1*	2014	Bcn = 8,5
Incidents per degradació de l'espai públic / 1000 hab		2,0	2,0	1,5	1,9		0,4*	2014	Bcn = 1,6
Incidents en la convivència veïnal / 1000 hab		27,0	27,3	24,9	21,7		-3,2*	2014	Bcn = 21,8
Incidents per activitats molestes a l'espai públic / 1000 hab		30,2	26,3	22,8	23,9		1,1*	2014	Bcn = 21,3
Infraccions penals conegudes per la policia / 100 hab		12,3	11,1	11,1	11,1		0,0*	2014	Bcn = 10,9
Delictes i faltes contra el patrimoni / 100 hab		10,9	9,8	9,7	9,7		0,0*	2014	Bcn = 9,6

* Variació en punts percentuals o diferència de valors

L'índex de victimització s'incrementa 5 punts el 2014 i es manté per sobre de la mitjana de Barcelona, mentre que el de denúncia experimenta una forta reducció, segons l'Enquesta de Victimització del 2015, i se situa molt per sota de la mitjana de ciutat el percentatge dels que diuen que van denunciar els fets. Els ciutadans del districte puntuen el 2015 amb un 6 el nivell de seguretat del seu barri, 4 dècimes menys que la mitjana de Barcelona, i tenen una percepció lleugerament millor del nivell de seguretat de la ciutat en conjunt, que puntuen amb un 6,1.

El cos de bombers ha fet prop de 2.300 serveis al districte el 2015, el 14,4% del total de la ciutat.

Bona part dels indicadors relatius a la seguretat ciutadana es troben a l'entorn del valor de la ciutat. El d'infraccions de l'ordenança de convivència està situat per sota de la mitjana, al contrari de l'índex d'incidents per activitats molestes a l'espai públic, que supera en més de 2 punts percentuals el valor de BCN.

Població	Activitat econòmica	Treball	Habitatge i territori	Formació i educació	Cultura i esports	Serveis socials	Transports i comunicacions	Seguretat	Fitxa tècnica
----------	---------------------	---------	-----------------------	---------------------	-------------------	-----------------	----------------------------	-----------	---------------

Indicador	Definició	Unitat	Periodicitat	Font
POBLACIÓ				
Població (valor absolut i per sexes)	Persones empadronades		Anual	
Densitat neta (hab/hectàrea)	Habitants/superfície residencial		Anual	
Estructura d'edats	Edat any a any de la població		Anual	
% grup 0-3 anys	Població de 0 a 3 anys/total població		Anual	
% grup 0-15 anys	Població de 0 a 15 anys/total població		Anual	
% grup 16-64 anys	Població de 16 a 64 anys/total població		Anual	
% grup 65 i més anys	Població de 65 anys i més/total població		Anual	
Població major de 75 anys (valor absolut)	Població de 75 anys i més		Anual	
% més 65 anys sols	Població de 65 anys i més que viu sola/població total de 65 anys i més		Anual	
% més 75 anys que viuen sols	Població de 75 anys i més que viu sola/població total de 75 anys i més		Anual	
Índex envelliment	(Població de 65 anys i més/població de 0 a 15 anys)*100		Anual	
Índex sobreenvelliment	(Població de 75 anys i més/població 65 anys i més)*100		Anual	
Índex de dependència demogràfica	(Població de 0 a 15 anys i de 65 anys i més/població de 16 a 64 anys)*100			
Taxa natalitat	(Naixements/total població)*1000		Anual	
Taxa de mortalitat	(Defuncions/total població)*1000		Anual	
Esperança de vida	Nombre mitjà d'anys que viuria cada nascut		Anual	
Nombre d'estrangers (valor absolut)				
% estrangers	Població nacionalitat estrangera/total població		Anual	
Principals nacionalitats (3)	Tres nacionalitats més nombroses		Anual	
Nombre de llars	Llars de persones empadronades		Anual	
Ocupació mitjana de les llars	Població/nombre de llars		Anual	
% llars amb un adult (>16 anys) i un o més menors	Llars amb un adult i un o més menors/total llars		Anual	

Padró 30 de juny
Departament d'Estadística

Moviments Demogràfic
Departament d'Estadística

Padró lectura gener

Padró llars 30 de juny

Població	Activitat econòmica	Treball	Habitatge i territori	Formació i educació	Cultura i esports	Serveis socials	Transports i comunicacions	Seguretat	Fitxa tècnica
----------	---------------------	---------	-----------------------	---------------------	-------------------	-----------------	----------------------------	-----------	---------------

Indicador	Definició	Unitat	Periodicitat	Font
ACTIVITAT ECONÒMICA				
Índex de renda de la població (Barcelona=100)	Nivell mitjà de renda fam. disponible per càpita dels hab.del districte en relació amb la mitjana de Barcelona (Índex 100).	Índex (BCN=100)	Anual	Barcelona Economia Gabinet Tècnic de Programació
Nombre d'establiments hotelers, hotels-apartament i pensions	Nombre d'establiments hotelers, hotels-apartament i pensions al districte	Nombre establiments	Anual	Direcció de Turisme
Nombre de places hotels, hotels-apartament i pensions	Nombre d'establiments hotelers, hotels-apartament i pensions al districte		Anual	
% establiments hotelers de gran luxe, 5 i 4 estrelles	% d'hotels de més categoria	%	Anual	
Superfície cadastral destinada a activitat (m2)	Valor absolut d'acord amb la base de Dades de l'Impost sobre béns immobles	m2	Anual	
Estructura per usos (%): Comerç	% de superfície destinada a Comerç	m2	Anual	Base dades IBI. IMH
Indústria	% de superfície destinada a Indústria	m2	Anual	
Oficines	% de superfície destinada a Oficines	m2	Anual	
Ensenyament	% de superfície destinada a Ensenyament	m2	Anual	
Sanitat	% de superfície destinada a Sanitat	m2	Anual	
Turisme i Hoteleria	% de superfície destinada a Turisme i Hoteleria	m2	Anual	
Esportiu	% de superfície destinada a Espectacles	m2	Anual	
Espectacles	% de superfície destinada a Esports	m2	Anual	
Altres	% de superfície destinada a altres activitats	m2	Anual	
Grau de satisfacció dels establiments del comerç respecte a la marxa del negoci comercial del districte (entre 1 i 5)	Enquesta als comerciants del districte sobre la marxa del negoci	Valors d'1 a 5	Trimestral	Enquesta d'Activitat del Comerç
Evolució previsible de facturació els propers 2 anys als establiments comercials del districte (% d'estab. que preveu augment)	Enquesta als comerciants del districte sobre la marxa del negoci	%	Trimestral	
MERCAT DE TREBALL				
Atur registrat	Persones inscrites com aturades al SCC		Mensual	Dp. Empresa i Ocupació
Perfil de l'atur registrat:				
Sexe (homes/dones)	(homes/dones aturats)/total aturats*100		Mensual	Dp. Empresa i Ocupació (estimació del Departament d'Estadística)
% d'estrangers	(estrangers aturats)/total aturats*100		Mensual	
Estat (<29 anys/30-44 anys/45 i més anys)	(aturats <29 anys/30-44 anys/45 anys i més)/total aturats*100		Mensual	
Pes de l'atur registrat	(% aturats/població 16-64)		Mensual	
Pes de l'atur de llarga durada/total d'aturats	Estimació de la proporció d'aturats de llarga durada (més de 12 mesos) sobre el total d'aturats		Mensual	
% residents al districte que treballen al districte			Anual	Enquesta de Serveis Municipals
% residents al districte que treballen a resta de Barcelona			Anual	
% residents al districte que treballen fora de Barcelona			Anual	
% residents a Barcelona que treballen al districte			Anual	

Població	Activitat econòmica	Treball	Habitatge i territori	Formació i educació	Cultura i esports	Serveis socials	Transports i comunicacions	Seguretat	Fitxa tècnica
----------	---------------------	---------	-----------------------	---------------------	-------------------	-----------------	----------------------------	-----------	---------------

Indicador	Definició	Unitat	Periodicitat	Font
MERCAT IMMOBILIARI				
Llicències d'obres per tipologia (%)	Sostre previst en m2 a les llicències d'obres per tipologia (%)		Trimestral	Departament d'Estadística
residencial	Sostre previst en m2 a les llicències d'obres per tipologia (%)		Trimestral	
aparcaments	Sostre previst en m2 a les llicències d'obres per tipologia (%)		Trimestral	
equipaments	Sostre previst en m2 a les llicències d'obres per tipologia (%)		Trimestral	
oficines	Sostre previst en m2 a les llicències d'obres per tipologia (%)		Trimestral	
comerç	Sostre previst en m2 a les llicències d'obres per tipologia (%)		Trimestral	
Valor cadastral locals	Mitjana valors unitaris (valor cadastral total en € per m2 dels locals)		Anual	Institut Municipal Hisenda
Locals cadastral	Nombre total de locals		Anual	
% habitatge	(locals habitatge/total locals)*100		Anual	
% comerç	(locals comerç/total locals)*100		Anual	
% oficines	(locals oficines/total locals)*100		Anual	
Superfície dels habitatges: de menys de 61 m2 (%)	nombre habitatges de menys 61m2/nombre habitatges	%	Anual	Base dades IBI. IMH
de més de 120 m2 (%)	nombre habitatges de més de 120m2/nombre habitatges	%	Anual	
Antiguitat dels habitatges: construïts abans 1960 (%)	habitatges construïts abans de 1960/nombre habitatges	%	Anual	
construïts entre 1960 i 1980 (%)	habitatges construïts entre 1960 i 1980/nombre habitatges	%	Anual	
Habitatges iniciats	Projectes visats pel Col·legi d'Aparelladors		Trimestral	Secretaria Habitatge Generalitat
Habitatges acabats	Certificats finals d'obra del Col·legi d'Aparelladors		Trimestral	
Lloguer mitjà per superfície (€/m2/mes)	Preu mitjà del lloguer d'habitatge €/m2/mes (mitjana anual)	€/m2/mes	Trimestral	
Nombre de contractes de lloguer	Nombre de contractes realitzats durant l'any		Trimestral	
Preu mitjà d'oferta de l'habitatge 2ª mà (€/m2)	Preu mitjà de venda €/m2 habitatge 2ª mà (4rt. Trimestre)	€/m2	Trimestral	
Nombre de compravendes d'habitatge registrades	Recompte d'habitatges inscrits al Registre de la Propietat		Trimestral	Registradors Propietat
Import mitjà de les compravendes (€/m2 construït)	Import mitjà de les compravendes inscrites al Registre	€/m2 construït	Trimestral	Registradors Propietat
TERRITORI i MEDI AMBIENT				
Superfície segons ús del sol				
% superfície de sòl ús residencial	(superfície sol d'ús residencial/total superfície)*100		Anual	Informació de Base Cartografia. IMI.
% superfície de sòl d'ús industrial i infraestructures	(superfície sol d'ús industrial i infraestructures/total superfície)*100		Anual	
% superfície de sòl d'ús equipament	(superfície sol d'ús equipament/total superfície)*100		Anual	
Superfície de voreres	m2 de voreres		Anual	Direc. Serv. Espais Verds
Superfície de zones amb prioritat de vianants	ha. De zones i carrers amb prioritat de vianants		Anual	
Parcs urbans	ha. De parcs urbans		Anual	Direc. Serv. Cicle de l'Aigua
Verd urbà / hab.	Superfície verd urbà m2/total població		Anual	
Àrees de jocs infantils	Unitats d'àrees de jocs infantils		Anual	
Nombre de fonts	Unitats de fonts públiques		Anual	

Població	Activitat econòmica	Treball	Habitatge i territori	Formació i educació	Cultura i esports	Serveis socials	Transports i comunicacions	Seguretat	Fitxa tècnica
----------	---------------------	---------	-----------------------	---------------------	-------------------	-----------------	----------------------------	-----------	---------------

Indicador	Definició	Unitat	Periodicitat	Font
EDUCACIÓ				
Nombre escoles bressols públiques	Nombre escoles bressols públiques		Anual	
Nombre escoles públiques d'infantil i primària	Nombre escoles públiques d'infantil i primària		Anual	
Nombre d'instituts de secundària públics	Nombre d'instituts de secundària públics		Anual	
Llars d'infants concertades i privades centres concertats i privats	Llars d'infants concertades i privades		Anual	
Centres privats concertats (infantil, primària i secundària)	Centres privats concertats (infantil, primària i secundària)		Anual	
Alumnes escoles bressols públiques (0-3 anys)	Alumnes escoles bressols públiques (0-3 anys)		Anual	
Alumnes llars d'infants concertades i privades (0-3 anys)	Alumnes llars d'infants concertades i privades (0-3 anys)		Anual	
Alumnes 3-16 anys centres públics	Alumnes 3-16 anys centres públics			
Alumnes 3-16 anys centres concertats i privats	Alumnes 3-16 anys centres concertats i privats			Consorti d'Educació
% Alumnes graduats/avaluats al finalitzar 4rt.ESO	(Alumnat que obté títol en finalitzar 4rt.d'ESO/avaluats)*100	%		
% Alumnat estranger/total alumnat infantil, primària i ESO				
centres públics	(Alumnat estranger / total alumnat)*100 centres públics	%		
centres concertats i privats	(Alumnat estranger / total alumnat)*100 concert. i privats	%		
Alumnes batxillerat centres públics	Alumnes batxillerat centres públics			
Alumnes batxillerat centres concertats i privats	Alumnes batxillerat centres concertats i privats			
Alumnes Formació Professional centres públics	Alumnes Formació Professional centres públics			
Alumnes Formació Professional centres concertats i privats	Alumnes Formació Professional centres concertats i privats			
Nivell d'estudis	Nivell d'estudis de la població de 16 anys i més		Anual	
% nivell instrucció insuficient	Població sense estudis/població de 16 anys i més	%	Anual	
% estudis obligatoris	Població estudis fins ESO/població de 16 anys i més	%	Anual	Padró 30 de juny DE
% batxiller superior, CFGM	Població estudis batx. CFGM/població de 16 anys i més	%	Anual	
% estudis universitaris i CFGS	Població estudis universitaris i CFGS/població de 16 anys i més	%	Anual	
CULTURA				
Nombre biblioteques públiques	Nombre biblioteques de la xarxa pública		Mensual	
Visites biblioteques públiques	Nombre de visites a les biblioteques de la xarxa pública		Mensual	
Visitants museus: municipals i consorciats	Nombre de visitants museus municipals i consorciats		Mensual	SICUB
privats	Nombre de visitants museus privats		Anual	
Espais esportius en instal·lacions públiques	Nombre d'espais esportius en instal·lacions públiques		Anual	
Abonats a instal·lacions esportives municipals	Nombre d'abonats a instal·lacions esportives municipals		Anual	Departament d'Estadística

Població	Activitat econòmica	Treball	Habitatge i territori	Formació i educació	Cultura i esports	Serveis socials	Transports i comunicacions	Seguretat	Fitxa tècnica
----------	---------------------	---------	-----------------------	---------------------	-------------------	-----------------	----------------------------	-----------	---------------

Indicador	Definició	Unitat	Periodicitat	Font
SERVEIS SOCIALS				
Població de 85 i més anys que viu sola	valor absolut		Anual	Departament d'Estadística
Població amb discapacitat reconeguda	amb més del 33% de discapacitat reconeguda		Anual	
Nombre de pensions no contributives				
Invalidesa	Pensions no contributives de la Seguretat Social		Anual	
Jubilació			Anual	
Nombre de PIRMIS per districte	valor absolut		Anual	
Nombre d'expedients	Expedients en actiu al final del període		Anual	Departament de Recerca i Coneixement. Àrea de Drets Socials
Nombre de beneficiaris	Beneficiaris Renda Mínima d'Inserció		Anual	
Persones ateses als centres de Serveis Socials des d'inici d'any	Persones diferents ateses des d'inici d'any		Mensual	
Persones usuàries amb algun servei de SAD	Nombre d'usuaris de serveis d'atenció domiciliària		Mensual	
Persones ateses amb teleassistència	Nombre persones ateses		Mensual	
Menors atesos pels EAIAS	Nombre de menors atesos pels Equips d'Atenció a Infància		Mensual	
Places residències gent gran (públiques, socials, mercantils)	Nombre de places en residències		Anual	
Places en habitatges tutelats d'iniciativa pública	Nombre de places en habitatges tutelats públics		Anual	
RELACIÓ AMB LA CIUTADANIA				
Atenció a OACs	nombre d'atencions a les oficines d'atenció al ciutadà			
% Participació a les eleccions municipals	(nombre votants/nombre d'electors)*100		Convocatòria	Ministerio del Interior
Percepció ciutadana				
satisfacció de viure al barri	0 = gens satisfet; 10 = molt satisfet	mitj.0 - 10	Anual	Enquesta Serveis Municipals (població de 18 i més anys)
principals problemes del barri	problemes més greus del barri a cada districte i en el conjunt de Bcn		Anual	

Població	Activitat econòmica	Treball	Habitatge i territori	Formació i educació	Cultura i esports	Serveis socials	Transports i comunicacions	Seguretat	Fitxa tècnica
----------	---------------------	---------	-----------------------	---------------------	-------------------	-----------------	----------------------------	-----------	---------------

Indicador	Definició	Unitat	Periodicitat	Font
TRANSPORTS I COMUNICACIONS				
Número d'accidents	Nombre d'accidents de trànsit		Anual	Guàrdia Urbana
Turismes / 1000 hab	(Turismes/total població)*1000	‰	Anual	
% turismes > 10 anys	(turismes>10 anys/total tursimes)*100	%	Anual	
Motos i ciclomotors / 1000 hab	(Motos i ciclomotors/total població)*1000	‰	Anual	Cens Vehicles. Població oficial INE
% motos i ciclomotors >10 anys	(motos>10 anys/total motos)*100	%	Anual	
Matriculacions de turismes	Altes de matriculació de turismes		Anual	
Places aparcaments subterranis municipals	Nombre de places d'aparcament		Anual	Dir. Serv. Mobilitat. Ajuntament BCN
Us de TIC : % població que usa internet	% ús internet a les llars als darrers 30 dies	%	Anual	
% població que usa correu electrònic	% ús correu electrònic a les llars als darrers 30 dies	%	Anual	Enquesta Serv. Mpals. Ajuntament de Barcelona
% població connectada a xarxes socials	% ús xarxes socials a les llars als darrers 30 dies	%	Anual	
% població que usa telèfon mòbil	% ús telèfon mòbil a les llars als darrers 30 dies	%	Anual	
Punts de connexió del servei Barcelona Wifi	Nombre de punts de connexió		Anual	Dir. ciutats intel·ligents i telecom. IMI
SEGURETAT CIUTADANA				
Índex de victimització	% persones enquestades víctimes d'un delicte l'any anterior		anual	
Índex de denúncia	% persones enquestades que diuen haver estat víctimes d'un delicte l'any anterior i que diuen haver-ho denunciat		anual	univers: població resident de 16 i més anys
Puntuació del nivell de seguretat del seu barri	percepció de l'entrevistat en l'any en curs	mitjana 0-10	anual	
Puntuació del nivell de seguretat de la ciutat	percepció de l'entrevistat en l'any en curs	mitjana 0-10	anual	
Servei del cos de bombers	Nombre serveis prestats pel cos de bombers		Anual	Serv. Extinció, Incendis i Salvament. Ajuntament de Barcelona
Infraccions de l'ordenança de convivència / 100hab	(infraccions/total població)*100	%	Anual	
Incidents per degradació de l'espai públic / 1000 hab	(incidents/total població)*1000	‰	Anual	
Incidents en la convivència veïnal / 1000 hab	(incidents/total població)*1000	‰	Anual	Sistema Seg. Pública de Catalunya a Barcelona
Incidents per activitats molestes a l'espai públic / 1000 hab	(incidents/total població)*1000	‰	Anual	
Infraccions penals conegudes per la policia / 100 hab	(infraccions/total població)*100	%	Anual	
Delictes i faltes contra el patrimoni / 100 hab	(delictes i faltes/total població)*100		Anual	

Les Corts

Juliol 2016

B
BC
BN

Les Corts

Amb més de 80.000 habitants, el districte de Les Corts representa el **5,1% de la població** de la ciutat i el nombre de llars té un pes molt semblant (5%).

Una quarta part de la població és gent gran (> 65 anys) i l'índex de solitud d'aquest col·lectiu és el més baix de la ciutat. L'**esperança de vida és la més alta**, però la taxa de natalitat és la més baixa de Barcelona. El pes de la població estrangera és el més baix de tots els districtes amb una composició amb predomini de nacionalitats de la UE i xinesos.

És un districte amb un **nivell de renda alt i un elevat nivell d'estudis de la població** (≥ 16 anys), on el 40% té estudis universitaris o cicles formatius de grau superior.

La superfície destinada a activitat presenta una especialització en **ensenyament, oficines i instal·lacions esportives**, però al districte només hi ha un complex esportiu municipal. Amb tot, la satisfacció dels residents de viure a algun dels barris del districte és la més alta de Barcelona (8,2 sobre 10).



Població	Activitat econòmica	Treball	Habitatge i territori	Formació i educació	Cultura i esports	Serveis socials	Transports i comunicacions	Seguretat	Fitxa tècnica		
POBLACIÓ I LLARS			2010	2011	2012	2013	2014	2015	% var. interanual última dada	Darrera dada disponible	Pes Dte./Ciutat o Valor BCN
Població (valor absolut)			83.225	82.340	82.238	81.570	81.610	81.694	0,1%	2015	5,1%
Homes			39.228	38.616	38.474	38.117	38.049	38.021	-0,1%	2015	5,0%
Dones			43.997	43.724	43.764	43.453	43.561	43.673	0,3%	2015	5,2%
Densitat neta (habitants/hectàrea residencial)			462	460	460	456	456	453	-0,6%	2015	Bcn = 619
Estructura d'edats											
% grup 0-3 anys			3,1%	3,2%	3,2%	3,2%	3,3%	3,3%	0,0*	2015	Bcn = 3,4
% grup 0-15 anys			12,4%	12,5%	12,6%	12,9%	12,9%	13,2%	0,3*	2015	Bcn = 13,4
% grup 16-64 anys			65,6%	64,7%	64,0%	63,0%	62,4%	61,7%	-0,7*	2015	Bcn = 65,0
% grup 65 i més anys			22,0%	22,8%	23,4%	24,1%	24,7%	25,1%	0,4*	2015	Bcn = 21,6
Població de 75 i més anys (valor absolut)			9.488	9.691	9.863	9.920	9.866	10.047	1,8%	2015	5,4%
% 65 i més anys que viuen sols			22,4%	22,7%	22,6%	23,0%	22,9%	23,0%	0,0*	2015	Bcn = 25,5
% 75 i més anys que viuen sols			27,9%	28,0%	28,1%	28,8%	29,3%	29,4%	0,1*	2015	Bcn = 31,2
Homes			14,1%	14,0%	14,1%	14,6%	15,1%	15,8%	0,7*	2015	Bcn = 16,7
Dones			36,4%	36,8%	37,0%	37,9%	38,4%	38,2%	-0,3*	2015	Bcn = 39,4
Índex envelliment			178,06	182,65	184,76	187,00	190,54	190,27	-0,3*	2015	Bcn = 161,5
Índex sobreenvelliment			51,7	51,5	51,3	50,5	49,0	49,0	0,0*	2015	Bcn = 53,3
Índex de dependència demogràfica			52,5	54,6	56,3	58,6	60,3	62,1	1,8*	2015	Bcn = 53,9
Taxa natalitat ‰			7,7‰	7,7‰	7,4‰	7,2‰	7,4‰		0,2*	2014	Bcn = 8,4
Taxa mortalitat ‰			9,1‰	8,5‰	9,0‰	8,7‰	9,1‰		0,4*	2014	Bcn = 9,3
Esperança de vida			83,9	85,6	84,7	86,2			1,5*	2013	Bcn = 83,8
Homes			81,0	83,1	81,9	83,2			1,3*	2013	Bcn = 80,7
Dones			86,5	87,7	87,1	88,9			1,8*	2013	Bcn = 86,6
Nombre d'estrangers (valor absolut)			9.020	9.407	9.348	8.829	8.726		-1,2%	gen-15	Bcn = 262.233
% estrangers (s/població) (1)			11,1	11,6	11,5	10,9	10,8		-0,1*	gen-15	Bcn = 16,3
Principals nacionalitats (1)			Itàl., França, Colòmbia	Itàl., França, Colòmbia	Itàl., França, Colòmbia	Itàl., França Xina	Itàl., França Xina			gen-15	Itàlia, Pak., Xina
Nombre de llars			32.915	32.827	33.122	32.906	32.872	32.888	0,0%	2015	5,0%
Ocupació mitjana			2,5%	2,5%	2,5%	2,5%	2,5%	2,5%	0,0*	2015	Bcn = 2,5
% llars amb un adult (16 i més anys) i un o més menors			2,5%	2,5%	2,6%	2,5%	2,4%	2,4%	0,0*	2015	Bcn = 2,5

* Variació en punts percentuals o diferència de valors

(1) pel que fa a les dades dels estrangers les dates de referència són del gener de 2011, 2012, 2013, 2014 i 2015 respectivament.

Les Corts representa el 5,1% de la població de Barcelona. És un districte amb una baixa densitat neta, molt per sota de la mitjana de la ciutat. L'estructura d'edats presenta una població relativament més envellida, amb una quarta part de la població de 65 i més anys (25,1%), el percentatge més alt dels 10 districtes (3,5 punts més que la mitjana) i un pes relativament més baix del grup en edat de treballar, mentre que la proporció dels nens i joves fins a 15 anys és semblant a la mitjana. Això explica que l'índex d'envelliment sigui un dels més elevats de la ciutat. La taxa de natalitat és la més baixa de Barcelona i la de mortalitat també és inferior a la mitjana. L'esperança de vida segueix essent la més alta de la ciutat, tant pels homes com per les dones. L'índex de solitud de les persones de 65 i més anys és el més baix de la ciutat, i en el cas dels de 75 anys en endavant, l'índex se situa també per sota de la mitjana. La proporció de població estrangera és la més reduïda de Barcelona (10,8%), més de cinc punts per sota del valor de la ciutat, essent les principals nacionalitats les de països de la UE (Itàlia i França).

Població	Activitat econòmica	Treball	Habitatge i territori	Formació i educació	Cultura i esports	Serveis socials	Transports i comunicacions	Seguretat	Fitxa tècnica		
ACTIVITAT ECONÒMICA			2010	2011	2012	2013	2014	2015	% var. inter- anual última dada	Darrera dada disponible	Pes Dte./Ciutat o Valor BCN
Índex de renda de la població (Barcelona=100)			140,7	139,0	139,7	140,3	139,7		-0,6*	2014	Bcn = 100
Nombre d'establiments hotelers, hotels-apartament i pensions			23	23	23	22	22	22	0,0%	2015	3,2%
Nombre de places d'hotels, hotels-apartaments i pensions			6.022	6.113	6.149	6.180	6.139	6.163	0,4%	2015	8,4%
% establiments hotelers de gran luxe, 5 i 4 estrelles			52,2%	56,5%	56,5%	59,1%	63,6%	72,7%	9,1*	2015	Bcn = 28,6%
Superfície cadastral destinada a activitat (m2)			2.995.704	3.022.280	3.017.870	3.016.682	3.045.825	3.039.469	-0,2%	2015	8,5%
Estructura per usos (%): Comerç			16,5%	16,3%	16,3%	16,3%	16,0%	16,1%	0,0*	2015	Bcn = 23,1%
Indústria			16,2%	14,7%	14,4%	14,3%	13,9%	13,8%	-0,2*	2015	Bcn = 28,2%
Oficines			20,5%	20,4%	20,2%	20,2%	20,0%	20,0%	0,0*	2015	Bcn = 17,6%
Ensenyament			19,1%	21,0%	21,3%	21,3%	22,1%	22,1%	0,0*	2015	Bcn = 10,0%
Sanitat			3,8%	4,0%	4,7%	4,8%	4,7%	4,7%	0,0*	2015	Bcn = 5,4%
Turisme i Hoteleria			8,0%	7,9%	7,9%	7,9%	8,1%	8,2%	0,1*	2015	Bcn = 7,1%
Esportiu			11,2%	11,1%	11,1%	11,1%	11,1%	11,1%	0,0*	2015	Bcn = 4,3%
Espectacles			0,2%	0,2%	0,2%	0,2%	0,2%	0,2%	0,0*	2015	Bcn = 1,4%
Altres			4,5%	4,4%	3,9%	3,9%	3,9%	3,9%	0,0*	2015	Bcn = 2,8%
Grau de satisfacció dels establiments del comerç respecte a la marxa del negoci comercial (entre 1 i 5)			3,1	2,7	2,3	2,3	2,7	2,8	0,1*	2015	Bcn = 2,7
Evolució previsible de facturació els propers 2 anys als establiments comercials (% d'estab. que preveu augment)			30,1	30,2	22,6	8,5	33,9	42,4	8,5*	2015	Bcn = 38,0

* Variació en punts percentuals o diferència de valors

L'índex de renda és un 40% superior a la mitjana de Barcelona, el segon valor més alt dels districtes, tot i que experimenta un lleuger retrocés el 2014. El nombre d'establiments hotelers representa només el 3,2% del total de la ciutat, però són de grans dimensions i suposen el 8,4% del total de les places. Es tracta fonamentalment d'una oferta hotelera de categoria alta (un 72,7% del total), molt per sobre de la mitjana (28,6%). La tipologia d'activitat segons superfície cadastral mostra una forta especialització del districte en ensenyament (22,1%), especialment universitari, i també en oficines (20%) i instal·lacions esportives (11,1%), amb percentatges superiors a la mitjana de Barcelona. També és important al districte el pes del comerç (16,1%), tot i ser inferior al del conjunt de la ciutat. Les enquestes sobre activitat comercial mostren una important millora de les perspectives de facturació del comerç pels propers 2 anys, amb un 42,4% dels enquestats que preveuen augments, per sobre de la mitjana (38%). El grau de satisfacció respecte a la marxa del negoci augmenta de forma més moderada però també se situa per sobre de la mitjana.

Població	Activitat econòmica	Treball	Habitatge i territori	Formació i educació	Cultura i esports	Serveis socials	Transports i comunicacions	Seguretat	Fitxa tècnica		
MERCAT DE TREBALL			2010	2011	2012	2013	2014	2015	% var. inter- anual última dada	Darrera dada disponible	Pes Dte./Ciutat o Valor BCN
Atur registrat			3.958	4.308	4.444	4.284	3.960	3.518	-11,2%	Des. 2015	3,9%
Perfil de l'atur registrat:											
% homes			48,4%	48,2%	47,7%	47,6%	46,5%	44,7%	-1,8*	Des. 2015	Bcn = 48,0%
% dones			51,6%	51,8%	52,3%	52,4%	53,5%	55,3%	1,8*	Des. 2015	Bcn = 52,0%
% estrangers			17,1%	17,2%	15,8%	14,7%	12,6%	12,5%	-0,1*	Des. 2015	Bcn = 17,7%
% edat <29 anys			16,4%	16,2%	13,9%	11,9%	11,8%	11,6%	-0,2*	Des. 2015	Bcn = 12,5%
% edat 30-44 anys			37,8%	37,9%	37,3%	35,7%	33,8%	33,2%	-0,6*	Des. 2015	Bcn = 35,1%
% edat 45 i més anys			45,8%	45,9%	48,8%	52,4%	54,4%	55,2%	0,8*	Des. 2015	Bcn = 52,4%
Pes de l'atur registrat (% aturats/població 16-64)			7,3%	8,1%	8,4%	8,3%	7,8%	7,0%	-0,8*	Des. 2015	Bcn = 8,6%
Pes de l'atur de llarga durada/total d'atur registrat (%)					0,0%	40,9%	43,7%	41,7%	-2,0*	Des. 2015	Bcn = 42,0%
% residents al districte que treballen al districte					27,3%	37,2%	37,1%	38,8%	1,7*	2015	Treballen a
% residents al districte que treballen a resta de Barcelona					47,9%	41,8%	37,6%	41,5%	3,9*	2015	Bcn = 80,2%
% residents al districte que treballen fora de Barcelona					24,9%	20,5%	25,3%	19,0%	-6,3*	2015	Treballen fora Bcn = 19,3%
% residents a Barcelona que treballen al districte					4,6%	5,5%	4,7%	5,3%	0,5*	2015	Bcn = 80,2%

* Variació en punts percentuals

L'atur registrat es redueix un 11,2% durant el 2015, un dels millors registres de la ciutat i més que la mitjana (-9,8%). El pes de l'atur registrat estimat sobre la població de 16 a 64 anys baixa fins a situar-se en el 7%, un dels percentatges més baixos dels 10 districtes, i per sota de la mitjana de Barcelona (8,6%) a tots el barris, essent el de Pedralbes el que registra el percentatge més baix de la ciutat (3,6%). Però el pes de l'atur de llarga durada al districte (41,7%) és semblant al del conjunt de Barcelona (42%), i la proporció de dones a l'atur és més elevada que la mitjana de Barcelona, més de tres punts superior.

El pes dels aturats estrangers sobre el total d'aturats es redueix el 2015 fins al 12,5%, situant-se 5 punts per sota el valor de Barcelona. Però la proporció d'aturats de més de 45 anys és gairebé 3 punts més alta que la mitjana, pel major pes relatiu d'aquest grup d'edat sobre el total de la població del districte.

D'acord amb l'Enquesta de Serveis de 2015, un 39% dels residents a Les Corts treballa al districte, però una proporció lleugerament superior treballa a la resta de Barcelona (41,5%), mentre que un 19% treballa fora de la ciutat, de forma semblant a la mitjana. Per altra banda, segons l'Enquesta, al districte hi treballa el 5,3% dels residents a Barcelona.

Població	Activitat econòmica	Treball	Habitatge i territori	Formació i educació	Cultura i esports	Serveis socials	Transports i comunicacions	Seguretat	Fitxa tècnica
----------	---------------------	---------	-----------------------	---------------------	-------------------	-----------------	----------------------------	-----------	---------------

MERCAT IMMOBILIARI	2010	2011	2012	2013	2014	2015	% var. interanual última dada	Darrera dada disponible	Pes Dte./Ciutat o Valor BCN
Llicències d'obres: superfície aprovada per tipologia (m2)	53.652	29.345	32.798	24.087	41.017	40.851	-0,4%	2015	6,4%
estructura per ús (%), residencial	48,1%	27,6%	37,4%	8,7%	37,9%	47,6%	9,7*	2015	Bcn =37,2%
aparcaments	26,4%	17,3%	15,4%	24,3%	20,5%	24,9%	4,4*	2015	Bcn =11,9%
equipaments	13,3%	3,8%	21,6%	63,1%	14,7%	15,9%	1,2*	2015	Bcn =10,2%
oficines	1,9%	44,0%	4,4%	0,0%	14,9%	1,9%	-13,0*	2015	Bcn =3,1%
comerç	6,3%	2,1%	4,0%	1,2%	7,0%	5,2%	-1,8*	2015	Bcn =16,0%
altres	4,0%	5,2%	17,3%	2,7%	4,9%	4,4%	-0,4*	2015	Bcn =21,6%
Valor cadastral locals (€/m2)	793	790	790	791	870	956	9,9%	2015	Bcn = 796
Locals cadastrals	82.488	83.312	83.717	83.811	84.660	84.839	0,2%	2015	6,0%
% habitatge	48,7%	48,5%	48,5%	48,4%	48,0%	47,9%	0,0*	2015	Bcn =58,7%
% comerç	4,9%	4,9%	4,8%	4,8%	4,8%	4,74%	0,0*	2015	Bcn =6,0%
% oficines	3,0%	2,9%	2,9%	2,9%	2,9%	2,85%	0,0*	2015	Bcn =2,2%
Superfície dels habitatges: de fins a 60 m2 (%)	17,8%	17,9%	18,0%	17,8%	17,9%	17,9%	0,0*	2015	Bcn =30,7%
de més de 120 m2 (%)	15,5%	15,5%	15,4%	15,5%	15,6%	15,5%	0,0*	2015	Bcn =8,4%
Antiguitat dels habitatges: construïts abans 1960 (%)	18,7%	18,6%	18,5%	18,1%	18,1%	18,0%	-0,2*	2015	Bcn =37,8%
construïts entre 1960 i 1980 (%)	65,7%	65,4%	65,1%	65,2%	65,1%	65,2%	0,0*	2015	Bcn =46,3%
Habitatges iniciats	148	1	68	55	132	22	-83,3%	2015	1,6%
Habitatges acabats	64	50	14	21	93	86	-7,5%	2015	10,3%
Preu mitjà d'oferta habitatge 2ª mà (€/m2)	4.912	4.298	3.947	4.037	4.173	4.239	1,6%	Art.T.2015	Bcn = 3.392
Preu mitjà habitatge de lloguer (€/m2/mes)	12,31	12,12	11,62	11,18	11,01	11,97	8,7%	2015	Bcn = 11,09
Nombre de contractes de lloguer registrats	1.394	1.488	1.528	1.876	1.892	1.814	-4,1%	2015	4,5%
Nombre de compravendes d'habitatge registrades				489	667	766	14,8%	2015	6,3%
Import mitjà de les compravendes (€/m2 construït)				3.228	3.351	3.615	7,9%	2015	Bcn = 2971
TERRITORI I MEDI AMBIENT	2010	2011	2012	2013	2014	2015	% var. interanual última dada	Darrera dada disponible	Pes Dte./Ciutat o Valor BCN
Superfície segons ús del sol									
% superfície de sòl ús residencial	29,8%	29,8%	29,8%	29,7%	29,8%	29,9%	0,2*	2015	Bcn =25,4%
% superfície de sòl d'ús industrial i infraestructures	0,1%	0,2%	0,2%	0,2%	0,2%	0,2%	0,0*	2015	Bcn =13,4%
% superfície de sòl d'ús equipament	24,9%	24,9%	24,9%	24,9%	24,9%	24,9%	0,0*	2015	Bcn =10,1%
Superfície de voreres (m2)	669.395	0	693.812	693.812	691.966	750.693	8,5%	2015	7,7%
Superfície de zones amb prioritat de vianants (ha)	2,2	2,2	2,2	2,2	2,5		14,6%	2014	2,4%
Parcs urbans (ha)	25,5	25,5	28,2	28,2	28,2	28,3	0,4%	2015	4,8%
M2 Verd urbà / hab.	9,1	9,1	9,2	9,6	9,7	9,6	-0,4%	2015	Bcn = 7,0
Àrees de jocs infantils	41	40	40	42	42	43	2,4%	2015	5,1%
Nombre de fonts	70	71	71	70	73	77	5,5%	2015	4,6%

* Variació en punts percentuals o diferència de valors

La tipologia de llicències d'obres presenta el 2015 un predomini de l'ús residencial (48%), seguit de la superfície per aparcaments (25%) i equipaments (16%). El valor cadastral dels locals el 2015 és el més elevat de la ciutat, i se situa un 20% per sobre del valor mitjà de Barcelona. Prop de la meitat dels locals cadastrals són habitatges, gairebé 11 punts menys que la mitjana, amb un parc caracteritzat per ser relativament més nou i de majors dimensions. Tant els preus del segment de compravenda com els de lloguer són més alts que el valor mitjà de la ciutat. El mercat immobiliari es recupera el 2015 i les compravendes s'incrementen prop del 15%, i representen el 6,3% del total de Barcelona. En canvi, els contractes de lloguer retrocedeixen (-4,1%) i representen el 4,5% del total. El districte compta amb un major pes relatiu de la superfície de sòl d'ús residencial i la superfície per a equipaments és la més elevada en termes relatius dels deu districtes. La ràtio de verd urbà per habitant (9,6m2) és també més alta que la mitjana (7m2).

Població	Activitat econòmica	Treball	Habitatge i territori	Formació i educació	Cultura i esports	Serveis socials	Transports i comunicacions	Seguretat	Fitxa tècnica
----------	---------------------	---------	-----------------------	---------------------	-------------------	-----------------	----------------------------	-----------	---------------

FORMACIÓ I EDUCACIÓ	2010	2011	2012	2013	2014	2015 (1)	% var. inter- anual última dada	Darrera dada disponible	Pes Dte./Ciutat o Valor BCN
Nombre escoles bressol i llars públiques	3	4	4	4	4	4	0,0%	curs 2015-16	3,9%
Nombre escoles públiques d'infantil i primària	7	7	7	7	7	7	0,0%	curs 2015-16	4,3%
Nombre d'instituts de secundària i CF públics	3	3	3	3	3	3	0,0%	curs 2015-16	4,0%
Centres privats concertats (infantil, primària i secundària)	11	11	11	11	11	11	0,0%	curs 2015-16	5,7%
Alumnes de 0-3 anys	1.006	1.035	1.060	1.059	1.065		0,6%	curs 2014-15	13,2%
Alumnes escoles bressol i llars públiques (0-3 anys)	184	283	318	317	317	316	-0,3%	curs 2015-16	3,9%
Alumnes llars d'infants concertades i privades (0-3 anys)	822	752	742	742	748		0,8%	curs 2014-15	8,2%
Alumnes 3-16 anys	12.289	13.677	13.964	13.958	13.859		-0,7%	curs 2014-15	7,9%
centres públics	3.571	3.627	3.681	3.699	3.744	3.823	2,1%	curs 2015-16	5,3%
centres concertats i privats	8.718	10.050	10.283	10.259	10.115		-1,4%	curs 2014-15	9,7%
% Alumnes graduats/avaluats al finalitzar 4rt.ESO	92,6%	94,7%	94,7%	93,4%			-1,3*	curs 2013-14	Bcn =89,3%
% Alumnat estranger/total alumnat infantil, primària i ESO	5,7%	5,2%	5,3%	5,5%	6,2%		0,7*	curs 2014-15	Bcn =12,1%
centres públics	10,9%	10,1%	9,6%	9,6%	10,5%		0,9*	curs 2014-15	Bcn =21,6%
centres concertats i privats	3,5%	3,4%	3,8%	4,0%	4,6%		0,6*	curs 2014-15	Bcn =5,6%
Alumnes batxillerat	1.234	1.502	1.443	1.496	1.550		3,6%	curs 2014-15	7,0%
centres públics	392	416	435	467	521	535	2,7%	curs 2015-16	6,6%
centres concertats i privats	842	1.086	1.008	1.029	1.029		0,0%	curs 2014-15	7,4%
Alumnes Formació Professional	623	696	757	781	846		8,3%	curs 2014-15	2,7%
centres públics	92	160	206	254	327	311	-4,9%	curs 2015-16	2,0%
centres concertats i privats	531	536	551	527	519		-1,5%	curs 2014-15	3,4%
Nivell d'estudis									
% població sense estudis	9,5	6,7	5,4	4,9	4,4	3,1	-1,3*	2015	Bcn =4,4%
% estudis obligatoris	31,1	31,5	29,6	28,4	28,3	28,7	0,5*	2015	Bcn =41,2%
% batxiller superior, CFGM	25,8	26,5	28,4	28,6	28,1	27,6	-0,5*	2015	Bcn =25,0%
% estudis universitaris i CFGS	33,5	35,3	36,6	38,0	39,2	40,5	1,3*	2015	Bcn =29,4%

(1) Dades provisionals

Amb dades del curs 2014-2015, a Les Corts, els alumnes de 0-16 anys estan escolaritzats majoritàriament en centres concertats i privats (73% de l'alumnat), com també els de Batxillerat (66%), i els d'FP (61%). Al districte, la proporció d'alumnes de 0-16 anys és, en relació amb Barcelona (7,7%), superior al pes de la població d'aquest grup d'edat (5%), pel fet que hi estan escolaritzats nens i joves no residents al districte.

Un 93,4% de l'alumnat avaluat a 4rt.ESO es va graduar en finalitzar el curs 2013-2014. L'alumnat estranger en ensenyaments de 3 a 16 anys representa el 6,2%, i es concentra fonamentalment als centres públics, on arriba al 10,5% de l'alumnat, pes semblant al que té la població estrangera al districte.

Més de dos terços de la població de més de 16 anys té estudis postobligatoris (68% del total), i el pes dels universitaris o amb cicles de grau superior va augmentant i ja supera el 40%, 11 punts percentuals més que la mitjana de Barcelona.

Població	Activitat econòmica	Treball	Habitatge i territori	Formació i educació	Cultura i esports	Serveis socials	Transports i comunicacions	Seguretat	Fitxa tècnica		
CULTURA I ESPORTS			2010	2011	2012	2013	2014	2015	% var. Inter- anual última dada	Darrera dada disponible	Pes Dte./Ciutat o Valor BCN
Visites biblioteques			316.126	341.558	320.091	295.291	295.889	225.872	-23,7%	2015	3,7%
Biblioteca Can Rosés			109.902	111.569	112.574	112.946	112.812	111.632	-1,0%	2015	1,8%
Biblioteca Les Corts - Miquel Llongueras			206.224	229.989	207.517	182.345	183.077	114.240	-37,6%	2015	1,8%
Visitants museus			1.456.347	1.763.293	1.683.582	1.573.170	1.596.234	1.862.258	16,7%	2015	7,1%
museus municipals i consorciats			144.709	136.303	142.934	67.148	65.750	76.355	16,1%	2015	0,9%
museus públics no municipals										2015	0,0%
museus privats			1.311.638	1.626.990	1.540.648	1.506.022	1.530.484	1.785.903	16,7%	2015	30,2%
Visitants espais interès arquitectònic										2015	0,0%
Dades Centres Cívics											
Total participants a les activitats							51.954	49.862	-4,0%	2015	8,3%
Número d'activitats realitzades							2.089	1.770	-15,3%	2015	10,6%
Espais esportius en instal·lacions públiques			91	83	85	83	87		4,8%	2014	4,6%
Instal·lacions esportives municipals amb abonats			1	1	1	1	1		0,0%	2014	2,0%
Abonats a instal·lacions esportives municipals			9.819	9.453	8.305	8.485	9.206		8,5%	2014	5,2%

(*) Dades provisionals

El districte compta amb dues biblioteques públiques que han aplegat el 2015 prop de 226.000 visites, el 3,7% del total de Barcelona. La realització d'obres de millora a la biblioteca de Les Corts des de juny de 2015 és la causa del retrocés del nombre de visites.

Els visitants del Monestir de Sta. Maria de Pedralbes, de titularitat municipal, augmenten un 16% el 2015. El museu de titularitat privada més visitat de la ciutat, el del FC Barcelona, va rebre prop d'1,8 milions de visitants el mateix any, un 16,7% més que el 2014.

Gairebé 50.000 usuaris, el 8,3% del total de la ciutat, han participat el 2015 a les més de 1.700 activitats organitzades pels 4 centres cívics del districte.

L'única instal·lació esportiva municipal del districte comptava amb 9.200 abonats el 2014 (el 5,2% del total de Barcelona).

Població	Activitat econòmica	Treball	Habitatge i territori	Formació i educació	Cultura i esports	Serveis socials	Transports i comunicacions	Seguretat	Fitxa tècnica		
SERVEIS SOCIALS			2010	2011	2012	2013	2014	2015	% var. Inter- anual última dada	Darrera dada disponible	Pes Dte./Ciutat o Valor BCN
Població de 85 i més anys que viu sola (valor absolut)			877	943	988	1.073	1.143	1.213	6,1%	2015	5,1%
Població amb discapacitat reconeguda			3.760	3.711		6.186	6.251		1,1%	2014	4,6%
Nombre de pensions no contributives			457	481	465	488			4,9%	2013	3,0%
Invalidesa			173	188	180	190			5,6%	2013	2,2%
Jubilació			284	293	285	298			4,6%	2013	4,0%
Nombre de PIRMIS per districte											
Nombre d'expedients			58	41	30	24	23	29	26,1%	2015	1,0%
Nombre de beneficiaris			105	70	44	32	27	35	29,6%	2015	0,6%
Persones ateses als centres de Serveis Socials			2.062	2.306	2.338	2.533	2.527	2.593	2,6%	2015	3,5%
Persones usuàries amb algun servei de SAD			575	574	633	679	683	701	2,6%	2015	3,6%
Persones ateses amb teleassistència			2.234	2.513	2.770	3.283	3.583	3.823	6,7%	2015	4,9%
Menors atesos pels EAIAS			201	201	209	173	176	189	7,4%	2015	5,4%
Places residències gent gran (públiques i privades)			787	594	622	682	651	651	0,0%	2015	4,6%
Iniciativa pública			85	85	85	85	85	85	0,0%	2015	4,2%
Iniciativa social			44	44	72	72	72	72	0,0%	2015	3,4%
Iniciativa mercantil			658	465	465	525	494	494	0,0%	2015	5,0%
Places en habitatges tutelats d'iniciativa pública			120	120	120	120			0,0%	2013	5,5%
RELACIÓ AMB LA CIUTADANIA			2010	2011	2012	2013	2014	2015	% var. Inter- anual última dada	Darrera dada disponible	Pes Dte./Ciutat o Valor BCN
Atenció a OACs			80.759	70.490	53.162	57.439	57.943	56.151	-3,1%	2015	5,2%
% Participació a les eleccions municipals				59,0%				65,5%	6,5*	2015	Bcn =60,6%
Percepció ciutadana											
Satisfacció de viure al districte (0-10)			8,1	8,0	8,3	8,2	7,9	8,2	0,3*	2015	Bcn = 7,9
Principals problemes del districte			Aparcament Inseguretat	Inseguretat Aparcament	Inseguretat Aparcament	Inseguretat Sorolls	Inseguretat Aparcament	Neteja, Aparcament		2015	Inseguretat, Neteja

* Variació en punts sobre 10

Les més de 1.200 persones de 85 i més anys que viuen soles a Les Corts representen el 5,1% del total del col·lectiu a la ciutat (23.825 persones), i el 36% de la població del districte d'aquest grup d'edat. Prop de 500 persones eren beneficiàries el 2013 de pensions no contributives (invalidesa i jubilació), només el 3% del total de Barcelona. El districte concentra el 4,6% de persones amb discapacitat reconeguda de la ciutat i la demanda de PIRMIS sobre el conjunt de Barcelona és molt reduïda. Igualment, hi ha menys demanda d'atenció a Centres de Serveis Socials (només el 3,5% dels atesos a Barcelona). En canvi, les persones amb teleassistència augmenten el 2015 i tenen un pes sobre Barcelona (4,9%) que es va apropant al de la població de 75 i més anys del districte en relació amb la ciutat (5,4%). El nombre de places en residències per a gent gran representava el 2015 el 4,6% del total, mentre que les places en habitatges tutelats d'iniciativa pública tenien el 2013 un major pes en relació amb Barcelona (5,5%), semblant al del col·lectiu de gent gran (5,9%).

A les eleccions municipals de 2015 creix la participació, que se situa gairebé 5 punts per sobre de la mitjana de Barcelona.

El 2015 augmenta fins a 8,2 sobre 10 la satisfacció de viure a algun dels barris del districte, la valoració més alta de la ciutat, tres dècimes per sobre de la mitjana (7,9). La neteja passa a ser el problema principal, seguit de l'aparcament.

Població	Activitat econòmica	Treball	Habitatge i territori	Formació i educació	Cultura i esports	Serveis socials	Transports i comunicacions	Seguretat	Fitxa tècnica		
TRANSPORTS I COMUNICACIONS			2010	2011	2012	2013	2014	2015	% var. Inter- anual última dada	Darrera dada disponible	Pes Dte./Ciutat o Valor BCN
Núm accidents			647	624	618	689	672	695	3,4%	2015	6,9%
Turismes / 1000 hab			465	466	463	495	498	501	0,5%	2015	Bcn = 354
% turismes > 10 anys			40,8%	43,7%	45,0%	49,5%	52,7%	55,3%	2,6*	2015	Bcn = 56,0%
Motos i ciclomotors / 1000 hab			235	237	238	214	216	217	0,7%	2015	Bcn = 170
% motos >10 anys			43,6%	44,0%	44,7%	37,3%	39,8%	44,8%	4,9*	2015	Bcn = 42,1%
Matriculacions de turismes			1.499	1.203	1.163	1.213	1.461	1.622	11,0%	2015	7,6%
Places aparcaments subterranis municipals			3.306	3.522	3.522	3.522	3.522		0,0%	2014	5,8%
Us de noves tecnologies de comunicació											
% població que utilitza internet				75,2%	74,6%	78,2%	77,7%	83,6%	5,9*	2015	Bcn = 79,4%
% població que utilitza correu electrònic				73,2%	72,8%	74,8%	73,7%	79,1%	5,4*	2015	Bcn = 73,8%
% població connectada a xarxes socials				39,0%	44,7%	46,4%	49,3%	52,7%	3,4*	2015	Bcn = 53,8%
% població que usa telèfon mòbil				93,7%	93,2%	95,0%	95,0%	96,6%	1,5*	2015	Bcn = 96,1%
Punts de connexió del servei Barcelona Wifi				27	23	23	29		26,1%	2014	3,88%
* Variació en punts percentuals o diferència de valors											

Els accidents de circulació augmenten el 2015 un 3,4%, com al conjunt de la ciutat, i representen el 6,9% del total.

El nombre de motos i ciclomotors per 1000 habitants és un 28% superior a la mitjana de Barcelona, i el de turismes és el més alt de la ciutat, amb un per cada dos habitants. L'antiguitat és semblant a la mitjana, i més de la meitat del parc de turismes (55%) té més de 10 anys. En canvi, el parc de motos és relativament més nou, i només el 45% té més de 10 anys, però aquest percentatge és superior al valor de Barcelona (42,1%).

El districte concentra el 7,6% de les altes de turismes de la ciutat i el 2014 comptava amb el 5,8% de les places d'aparcament subterrànies municipals.

El percentatge de població connectada a internet i l'ús de correu electrònic és més elevat que al conjunt de la ciutat, però l'ús de xarxes socials entre la població de 18 anys i més, tot i que va a l'alça, encara se situa un punt percentual per sota de la mitjana de Barcelona.

El districte concentra el 3,9% dels punts de connexió a la ciutat del servei Barcelona Wifi.

Població	Activitat econòmica	Treball	Habitatge i territori	Formació i educació	Cultura i esports	Serveis socials	Transports i comunicacions	Seguretat	Fitxa tècnica
----------	---------------------	---------	-----------------------	---------------------	-------------------	-----------------	----------------------------	------------------	---------------

SEGURETAT CIUTADANA	2010	2011	2012	2013	2014	2015	% var. Inter- anual última dada	Darrera dada disponible	Pes Dte./Ciutat o Valor BCN
Índex de victimització	22,5	19,7	23,3	21,0	23,3		2,3*	2014	Bcn = 23,7
Índex de denúncia	40,4	46,3	37,8	41,1	30,0		-11,1*	2014	Bcn = 23,4
Puntuació del nivell de seguretat del seu barri (0-10)	6,8	6,9	7,0	6,9	7,1	7,1	0,0*	2015	Bcn = 6,4
Puntuació del nivell de seguretat de la ciutat (0-10)	5,5	5,4	5,7	5,7	5,9	6,2	0,3*	2015	Bcn = 6,1
Serveis del cos de bombers	630	571	567	580	625	681	9,0%	2015	4,3%
Infraccions de l'ordenança de convivència / 100 hab		2,9	2,6	3,2	3,4		0,2*	2014	Bcn = 8,5
Incidents per degradació de l'espai públic / 1000 hab		2,1	1,6	1,3	1,4		0,1*	2014	Bcn = 1,6
Incidents en la convivència veïnal / 1000 hab		19,7	17,2	15,9	12,7		-3,2*	2014	Bcn = 21,8
Incidents per activitats molestes a l'espai públic / 1000 hab		17,8	14,0	13,5	14,7		1,2*	2014	Bcn = 21,3
Infraccions penals conegudes per la policia / 100 hab		9,8	9,4	3,3	8,5		5,2*	2014	Bcn = 10,9
Delictes i faltes contra el patrimoni / 100 hab		8,7	8,4	8,3	7,5		-0,8*	2014	Bcn = 9,6

* Variació en punts percentuals o diferència de valors

L'índex de victimització augmenta el 2014 i se situa molt a prop de la mitjana de la ciutat, lleugerament per sota. A la vegada, segons l'Enquesta de Victimització de 2015, l'any anterior es redueix de forma important l'índex de denúncia, però el districte se situa més de 6 punts percentuals per sobre del percentatge de fets que els ciutadans del conjunt de Barcelona diuen que van denunciar.

El 2015 es manté la puntuació que els ciutadans del districte atorguen a la seguretat del barri, amb un 7,1, per sobre de la mitjana de Barcelona (6,4), mentre que el nivell de seguretat de la ciutat el puntuen amb una nota més baixa (6,2).

El cos de bombers ha fet prop de 700 serveis al districte el 2015, un 9% més que el 2014, que representa el 4,3% del total d'intervencions a la ciutat.

Es detecten menys incidents i infraccions per habitant que al conjunt de Barcelona.

Població	Activitat econòmica	Treball	Habitatge i territori	Formació i educació	Cultura i esports	Serveis socials	Transports i comunicacions	Seguretat	Fitxa tècnica
----------	---------------------	---------	-----------------------	---------------------	-------------------	-----------------	----------------------------	-----------	---------------

Indicador	Definició	Unitat	Periodicitat	Font
POBLACIÓ				
Població (valor absolut i per sexes)	Persones empadronades		Anual	
Densitat neta (hab/hectàrea)	Habitants/superfície residencial		Anual	
Estructura d'edats	Edat any a any de la població		Anual	
% grup 0-3 anys	Població de 0 a 3 anys/total població		Anual	
% grup 0-15 anys	Població de 0 a 15 anys/total població		Anual	
% grup 16-64 anys	Població de 16 a 64 anys/total població		Anual	
% grup 65 i més anys	Població de 65 anys i més/total població		Anual	
Població major de 75 anys (valor absolut)	Població de 75 anys i més		Anual	Padró 30 de juny Departament d'Estadística
% més 65 anys sols	Població de 65 anys i més que viu sola/població total de 65 anys i més		Anual	
% més 75 anys que viuen sols	Població de 75 anys i més que viu sola/població total de 75 anys i més		Anual	
Índex envelliment	(Població de 65 anys i més/població de 0 a 15 anys)*100		Anual	
Índex sobreenvelliment	(Població de 75 anys i més/població 65 anys i més)*100		Anual	
Índex de dependència demogràfica	(Població de 0 a 15 anys i de 65 anys i més/població de 16 a 64 anys)*100			
Taxa natalitat	(Naixements/total població)*1000		Anual	
Taxa de mortalitat	(Defuncions/total població)*1000		Anual	Moviments Demogràfic Departament d'Estadística
Esperança de vida	Nombre mitjà d'anys que viuria cada nascut		Anual	
Nombre d'estrangers (valor absolut)				
% estrangers	Població nacionalitat estrangera/total població		Anual	Padró lectura gener
Principals nacionalitats (3)	Tres nacionalitats més nombroses		Anual	
Nombre de llars	Llars de persones empadronades		Anual	
Ocupació mitjana de les llars	Població/nombre de llars		Anual	Padró llars 30 de juny
% llars amb un adult (>16 anys) i un o més menors	Llars amb un adult i un o més menors/total llars		Anual	

Població	Activitat econòmica	Treball	Habitatge i territori	Formació i educació	Cultura i esports	Serveis socials	Transports i comunicacions	Seguretat	Fitxa tècnica
----------	---------------------	---------	-----------------------	---------------------	-------------------	-----------------	----------------------------	-----------	---------------

Indicador	Definició	Unitat	Periodicitat	Font
ACTIVITAT ECONÒMICA				
Índex de renda de la població (Barcelona=100)	Nivell mitjà de renda fam. disponible per càpita dels hab.del districte en relació amb la mitjana de Barcelona (Índex 100).	Índex (BCN=100)	Anual	Barcelona Economia Gabinet Tècnic de Programació
Nombre d'establiments hotelers, hotels-apartament i pensions	Nombre d'establiments hotelers, hotels-apartament i pensions al districte	Nombre establiments	Anual	Direcció de Turisme
Nombre de places hotels, hotels-apartament i pensions	Nombre d'establiments hotelers, hotels-apartament i pensions al districte		Anual	
% establiments hotelers de gran luxe, 5 i 4 estrelles	% d'hotels de més categoria	%	Anual	Base dades IBI. IMH
Superfície cadastral destinada a activitat (m2)	Valor absolut d'acord amb la base de Dades de l'Impost sobre béns immobles	m2	Anual	
Estructura per usos (%): Comerç	% de superfície destinada a Comerç	m2	Anual	
Indústria	% de superfície destinada a Indústria	m2	Anual	
Oficines	% de superfície destinada a Oficines	m2	Anual	
Ensenyament	% de superfície destinada a Ensenyament	m2	Anual	
Sanitat	% de superfície destinada a Sanitat	m2	Anual	
Turisme i Hoteleria	% de superfície destinada a Turisme i Hoteleria	m2	Anual	
Esportiu	% de superfície destinada a Espectacles	m2	Anual	
Espectacles	% de superfície destinada a Esports	m2	Anual	
Altres	% de superfície destinada a altres activitats	m2	Anual	
Grau de satisfacció dels establiments del comerç respecte a la marxa del negoci comercial del districte (entre 1 i 5)	Enquesta als comerciants del districte sobre la marxa del negoci	Valors d'1 a 5	Trimestral	Enquesta d'Activitat del Comerç
Evolució previsible de facturació els propers 2 anys als establiments comercials del districte (% d'estab. que preveu augment)	Enquesta als comerciants del districte sobre la marxa del negoci	%	Trimestral	
MERCAT DE TREBALL				
Atur registrat	Persones inscrites com aturades al SCC		Mensual	Dp. Empresa i Ocupació
Perfil de l'atur registrat:				
Sexe (homes/dones)	(homes/dones aturats)/total aturats*100		Mensual	Dp. Empresa i Ocupació (estimació del Departament d'Estadística)
% d'estrangers	(estrangers aturats)/total aturats*100		Mensual	
Edat (<29 anys/30-44 anys/45 i més anys)	(aturats <29 anys/30-44 anys/45 anys i més)/total aturats*100		Mensual	
Pes de l'atur registrat	(% aturats/població 16-64)		Mensual	
Pes de l'atur de llarga durada/total d'aturats	Estimació de la proporció d'aturats de llarga durada (més de 12 mesos) sobre el total d'aturats		Mensual	
% residents al districte que treballen al districte			Anual	Enquesta de Serveis Municipals
% residents al districte que treballen a resta de Barcelona			Anual	
% residents al districte que treballen fora de Barcelona			Anual	
% residents a Barcelona que treballen al districte			Anual	

Població	Activitat econòmica	Treball	Habitatge i territori	Formació i educació	Cultura i esports	Serveis socials	Transports i comunicacions	Seguretat	Fitxa tècnica
----------	---------------------	---------	-----------------------	---------------------	-------------------	-----------------	----------------------------	-----------	---------------

Indicador	Definició	Unitat	Periodicitat	Font
MERCAT IMMOBILIARI				
Llicències d'obres per tipologia (%)	Sostre previst en m2 a les llicències d'obres per tipologia (%)		Trimestral	Departament d'Estadística
residencial	Sostre previst en m2 a les llicències d'obres per tipologia (%)		Trimestral	
aparcaments	Sostre previst en m2 a les llicències d'obres per tipologia (%)		Trimestral	
equipaments	Sostre previst en m2 a les llicències d'obres per tipologia (%)		Trimestral	
oficines	Sostre previst en m2 a les llicències d'obres per tipologia (%)		Trimestral	
comerç	Sostre previst en m2 a les llicències d'obres per tipologia (%)		Trimestral	
Valor cadastral locals	Mitjana valors unitaris (valor cadastral total en € per m2 dels locals)		Anual	Institut Municipal Hisenda
Locals cadastral	Nombre total de locals		Anual	
% habitatge	(locals habitatge/total locals)*100		Anual	
% comerç	(locals comerç/total locals)*100		Anual	
% oficines	(locals oficines/total locals)*100		Anual	
Superfície dels habitatges: de menys de 61 m2 (%)	nombre habitatges de menys 61m2/nombre habitatges	%	Anual	
de més de 120 m2 (%)	nombre habitatges de més de 120m2/nombre habitatges	%	Anual	
Antiguitat dels habitatges: construïts abans 1960 (%)	habitatges construïts abans de 1960/nombre habitatges	%	Anual	
construïts entre 1960 i 1980 (%)	habitatges construïts entre 1960 i 1980/nombre habitatges	%	Anual	
Habitatges iniciats	Projectes visats pel Col·legi d'Aparelladors		Trimestral	Secretaria Habitatge Generalitat
Habitatges acabats	Certificats finals d'obra del Col·legi d'Aparelladors		Trimestral	
Lloguer mitjà per superfície (€/m2/mes)	Preu mitjà del lloguer d'habitatge €/m2/mes (mitjana anual)	€/m2/mes	Trimestral	
Nombre de contractes de lloguer	Nombre de contractes realitzats durant l'any		Trimestral	
Preu mitjà d'oferta de l'habitatge 2ª mà (€/m2)	Preu mitjà de venda €/m2 habitatge 2ª mà (4rt. Trimestre)	€/m2	Trimestral	
Nombre de compravendes d'habitatge registrades	Recompte d'habitatges inscrits al Registre de la Propietat		Trimestral	
Import mitjà de les compravendes (€/m2 construït)	Import mitjà de les compravendes inscrites al Registre	€/m2 construït	Trimestral	Registradors Propietat
TERRITORI i MEDI AMBIENT				
Superfície segons ús del sol				
% superfície de sòl ús residencial	(superfície sol d'ús residencial/total superfície)*100		Anual	Informació de Base Cartografia. IMI.
% superfície de sòl d'ús industrial i infraestructures	(superfície sol d'ús industrial i infraestructures/total superfície)*100		Anual	
% superfície de sòl d'ús equipament	(superfície sol d'ús equipament/total superfície)*100		Anual	
Superfície de voreres	m2 de voreres		Anual	Direc. Serv. Espais Verds
Superfície de zones amb prioritat de vianants	ha. De zones i carrers amb prioritat de vianants		Anual	
Parcs urbans	ha. De parcs urbans		Anual	
Verd urbà / hab.	Superfície verd urbà m2/total població		Anual	Direc. Serv. Cicle de l'Aigua
Àrees de jocs infantils	Unitats d'àrees de jocs infantils		Anual	
Nombre de fonts	Unitats de fonts públiques		Anual	

Població	Activitat econòmica	Treball	Habitatge i territori	Formació i educació	Cultura i esports	Serveis socials	Transports i comunicacions	Seguretat	Fitxa tècnica
----------	---------------------	---------	-----------------------	---------------------	-------------------	-----------------	----------------------------	-----------	---------------

Indicador	Definició	Unitat	Periodicitat	Font
EDUCACIÓ				
Nombre escoles bressols públiques	Nombre escoles bressols públiques		Anual	
Nombre escoles públiques d'infantil i primària	Nombre escoles públiques d'infantil i primària		Anual	
Nombre d'instituts de secundària públics	Nombre d'instituts de secundària públics		Anual	
Llars d'infants concertades i privades centres concertats i privats	Llars d'infants concertades i privades		Anual	
Centres privats concertats (infantil, primària i secundària)	Centres privats concertats (infantil, primària i secundària)		Anual	
Alumnes escoles bressols públiques (0-3 anys)	Alumnes escoles bressols públiques (0-3 anys)		Anual	
Alumnes llars d'infants concertades i privades (0-3 anys)	Alumnes llars d'infants concertades i privades (0-3 anys)		Anual	
Alumnes 3-16 anys centres públics	Alumnes 3-16 anys centres públics			Consortci d'Educació
Alumnes 3-16 anys centres concertats i privats	Alumnes 3-16 anys centres concertats i privats			
% Alumnes graduats/avaluats al finalitzar 4rt.ESO	(Alumnat que obté títol en finalitzar 4rt.d'ESO/avaluats)*100	%		
% Alumnat estranger/total alumnat infantil, primària i ESO				
centres públics	(Alumnat estranger / total alumnat)*100 centres públics	%		
centres concertats i privats	(Alumnat estranger / total alumnat)*100 concert. i privats	%		
Alumnes batxillerat centres públics	Alumnes batxillerat centres públics			
Alumnes batxillerat centres concertats i privats	Alumnes batxillerat centres concertats i privats			
Alumnes Formació Professional centres públics	Alumnes Formació Professional centres públics			
Alumnes Formació Professional centres concertats i privats	Alumnes Formació Professional centres concertats i privats			
Nivell d'estudis				
% nivell instrucció insuficient	Nivell d'estudis de la població de 16 anys i més		Anual	
% estudis obligatoris	Població sense estudis/població de 16 anys i més	%	Anual	Padró 30 de juny DE
% batxiller superior, CFGM	Població estudis fins ESO/població de 16 anys i més	%	Anual	
% estudis universitaris i CFGS	Població estudis batx. CFGM/població de 16 anys i més	%	Anual	
CULTURA				
Nombre biblioteques públiques	Nombre biblioteques de la xarxa pública		Mensual	SICUB
Visites biblioteques públiques	Nombre de visites a les biblioteques de la xarxa pública		Mensual	
Visitants museus: municipals i consorciats	Nombre de visitants museus municipals i consorciats		Mensual	
privats	Nombre de visitants museus privats		Anual	
Espais esportius en instal·lacions públiques	Nombre d'espais esportius en instal·lacions públiques		Anual	Departament d'Estadística
Abonats a instal·lacions esportives municipals	Nombre d'abonats a instal·lacions esportives municipals		Anual	

Població	Activitat econòmica	Treball	Habitatge i territori	Formació i educació	Cultura i esports	Serveis socials	Transports i comunicacions	Seguretat	Fitxa tècnica
----------	---------------------	---------	-----------------------	---------------------	-------------------	-----------------	----------------------------	-----------	---------------

Indicador	Definició	Unitat	Periodicitat	Font
SERVEIS SOCIALS				
Població de 85 i més anys que viu sola	valor absolut		Anual	Departament d'Estadística
Població amb discapacitat reconeguda	amb més del 33% de discapacitat reconeguda		Anual	
Nombre de pensions no contributives				
Invalidesa	Pensions no contributives de la Seguretat Social		Anual	
Jubilació			Anual	
Nombre de PIRMIS per districte	valor absolut		Anual	
Nombre d'expedients	Expedients en actiu al final del període		Anual	Departament de Recerca i Coneixement. Àrea de Drets Socials
Nombre de beneficiaris	Beneficiaris Renda Mínima d'Inserció		Anual	
Persones ateses als centres de Serveis Socials des d'inici d'any	Persones diferents ateses des d'inici d'any		Mensual	
Persones usuàries amb algun servei de SAD	Nombre d'usuaris de serveis d'atenció domiciliària		Mensual	
Persones ateses amb teleassistència	Nombre persones ateses		Mensual	
Menors atesos pels EAIAS	Nombre de menors atesos pels Equips d'Atenció a Infància		Mensual	
Places residències gent gran (públiques, socials, mercantils)	Nombre de places en residències		Anual	
Places en habitatges tutelats d'iniciativa pública	Nombre de places en habitatges tutelats públics		Anual	
RELACIÓ AMB LA CIUTADANIA				
Atenció a OACs	nombre d'atencions a les oficines d'atenció al ciutadà			
% Participació a les eleccions municipals	(nombre votants/nombre d'electors)*100		Convocatòria	Ministerio del Interior
Percepció ciutadana				
satisfacció de viure al barri	0 = gens satisfet; 10 = molt satisfet	mitj.0 - 10	Anual	Enquesta Serveis Municipals (població de 18 i més anys)
principals problemes del barri	problemes més greus del barri a cada districte i en el conjunt de Bcn		Anual	

Població	Activitat econòmica	Treball	Habitatge i territori	Formació i educació	Cultura i esports	Serveis socials	Transports i comunicacions	Seguretat	Fitxa tècnica
----------	---------------------	---------	-----------------------	---------------------	-------------------	-----------------	----------------------------	-----------	---------------

Indicador	Definició	Unitat	Periodicitat	Font
TRANSPORTS I COMUNICACIONS				
Número d'accidents	Nombre d'accidents de trànsit		Anual	Guàrdia Urbana
Turismes / 1000 hab	(Turismes/total població)*1000	‰	Anual	
% turismes > 10 anys	(turismes>10 anys/total tursimes)*100	%	Anual	
Motos i ciclomotors / 1000 hab	(Motos i ciclomotors/total població)*1000	‰	Anual	Cens Vehicles. Població oficial INE
% motos i ciclomotors >10 anys	(motos>10 anys/total motos)*100	%	Anual	
Matriculacions de turismes	Altes de matriculació de turismes		Anual	
Places aparcaments subterranis municipals	Nombre de places d'aparcament		Anual	Dir. Serv. Mobilitat. Ajuntament BCN
Us de TIC : % població que usa internet	% ús internet a les llars als darrers 30 dies	%	Anual	
% població que usa correu electrònic	% ús correu electrònic a les llars als darrers 30 dies	%	Anual	Enquesta Serv. Mpals. Ajuntament de Barcelona
% població connectada a xarxes socials	% ús xarxes socials a les llars als darrers 30 dies	%	Anual	
% població que usa telèfon mòbil	% ús telèfon mòbil a les llars als darrers 30 dies	%	Anual	
Punts de connexió del servei Barcelona Wifi	Nombre de punts de connexió		Anual	Dir. ciutats intel·ligents i telecom. IMI
SEGURETAT CIUTADANA				
Índex de victimització	% persones enquestades víctimes d'un delicte l'any anterior		anual	
Índex de denúncia	% persones enquestades que diuen haver estat víctimes d'un delicte l'any anterior i que diuen haver-ho denunciat		anual	univers: població resident de 16 i més anys
Puntuació del nivell de seguretat del seu barri	percepció de l'entrevistat en l'any en curs	mitjana 0-10	anual	
Puntuació del nivell de seguretat de la ciutat	percepció de l'entrevistat en l'any en curs	mitjana 0-10	anual	
Servei del cos de bombers	Nombre serveis prestats pel cos de bombers		Anual	Serv. Extinció, Incendis i Salvament. Ajuntament de Barcelona
Infraccions de l'ordenança de convivència / 100hab	(infraccions/total població)*100	%	Anual	
Incidents per degradació de l'espai públic / 1000 hab	(incidents/total població)*1000	‰	Anual	
Incidents en la convivència veïnal / 1000 hab	(incidents/total població)*1000	‰	Anual	
Incidents per activitats molestes a l'espai públic / 1000 hab	(incidents/total població)*1000	‰	Anual	Sistema Seg. Pública de Catalunya a Barcelona
Infraccions penals conegudes per la policia / 100 hab	(infraccions/total població)*100	%	Anual	
Delictes i faltes contra el patrimoni / 100 hab	(delictes i faltes/total població)*100		Anual	

Sarrià-Sant Gervasi

B
BC
BN

Juliol 2016

Sarrià-Sant Gervasi

Amb 147.000 habitants, Sarrià - Sant Gervasi aplega el **9,2% de la població** de la ciutat, si bé el nombre de llars té un pes lleugerament inferior (8,5%). És el districte menys dens de Barcelona.

La **taxa de natalitat és superior a la mitjana** de la ciutat i la població infantil (0-15 anys) té el pes relatiu més elevat de Barcelona (16,9%). L'esperança de vida és més alta i l'índex de solitud dels majors de 75 anys és el més baix de la ciutat.

El **pes de la població estrangera** se situa **molt per sota de la mitjana** de Barcelona i la composició també és diferent, amb predomini de nacionalitats de la UE i nord-americans.

És el districte amb el **nivell de renda i d'estudis de la població més elevat**, on la meitat (≥ 16 anys) té estudis universitaris o cicles formatius de grau superior. El **pes de l'atur registrat** estimat sobre la població de 16 a 64 anys és **el més baix de la ciutat**, i la participació a les darreres eleccions municipals (66,2%) la més alta dels deu districtes.

Més de la meitat de la superfície de sòl és parc forestal i la destinada a **activitat** presenta una **notable diversificació**, amb especialització en oficines, ensenyament i sanitat.



Població	Activitat econòmica	Treball	Habitatge i territori	Formació i educació	Cultura i esports	Serveis socials	Transports i comunicacions	Seguretat	Fitxa tècnica		
POBLACIÓ I LLARS			2010	2011	2012	2013	2014	2015	% var. interanual última dada	Darrera dada disponible	Pes Dte./Ciutat o Valor BCN
Població (valor absolut)			145.550	144.791	145.413	145.934	146.754	147.502	0,5%	2015	9,2%
Homes			66.834	66.285	66.424	66.750	67.224	67.672	0,7%	2015	8,9%
Dones			78.716	78.506	78.989	79.184	79.530	79.830	0,4%	2015	9,4%
Densitat neta (habitants/hectàrea residencial)			315	316	318	319	321	321	0,0%	2015	Bcn = 619
Estructura d'edats											
% grup 0-3 anys			4,1%	4,0%	3,9%	4,0%	4,0%	3,9%	-0,1*	2015	Bcn = 3,4
% grup 0-15 anys			16,5%	16,6%	16,6%	16,8%	16,9%	16,9%	0,0*	2015	Bcn = 13,4
% grup 16-64 anys			62,7%	62,3%	62,1%	61,7%	61,6%	61,5%	-0,1*	2015	Bcn = 65,0
% grup 65 i més anys			20,9%	21,2%	21,3%	21,4%	21,5%	21,6%	0,1*	2015	Bcn = 21,6
Població de 75 i més anys (valor absolut)			16.933	17.190	17.296	17.178	16.909	17.119	1,2%	2015	9,2%
% 65 i més anys que viuen sols			24,1%	24,2%	24,5%	24,6%	24,6%	24,2%	-0,4*	2015	Bcn = 25,5
% 75 i més anys que viuen sols			28,6%	28,4%	28,8%	29,0%	29,0%	28,6%	-0,4*	2015	Bcn = 31,2
Homes			13,9%	13,8%	14,0%	14,1%	14,2%	14,2%	0,1*	2015	Bcn = 16,7
Dones			36,5%	36,4%	36,8%	37,1%	37,1%	36,5%	-0,6*	2015	Bcn = 39,4
Índex envelliment			126,6	127,8	127,9	127,3	127,6	128,2	0,6*	2015	Bcn = 161,5
Índex sobreenvelliment			55,8	56,1	55,9	54,9	53,5	53,6	0,1*	2015	Bcn = 53,3
Índex de dependència demogràfica			59,5	60,6	61,1	62,0	62,3	62,7	0,4*	2015	Bcn = 53,9
Taxa natalitat ‰			9,1‰	9,0‰	9,6‰	9,0‰	8,7‰		-0,3*	2014	Bcn = 8,4
Taxa mortalitat ‰			9,0‰	9,0‰	10,0‰	9,0‰	9,1‰		0,1*	2014	Bcn = 9,3
Esperança de vida			84,3	84,6	83,9	85,2			1,3*	2013	Bcn = 83,8
Homes			81,1	81,8	81,7	83,1			1,4*	2013	Bcn = 80,7
Dones			86,8	86,8	85,6	86,8			1,3*	2013	Bcn = 86,6
Nombre d'estrangers (valor absolut)			15.403	15.864	16.185	16.180	16.199		0,1%	gen-15	Bcn = 262.233
% estrangers (s/població) (1)			10,8	11,0	11,1	11,1	11,1		0,0*	gen-15	Bcn = 16,3
Principals nacionalitats (1)			Itàl., França, Alemanya	Itàl., França, Alemanya	Itàl., França, Alemanya	Itàl., França, Alemanya	Itàl., França EEUU			gen-15	Itàlia, Pak., Xina
Nombre de llars			55.838	55.652	56.111	55.984	55.999	55.965	-0,1%	2015	8,5%
Ocupació mitjana			2,6%	2,6%	2,6%	2,6%	2,6%	2,6%	0,0*	2015	Bcn = 2,5
% llars amb un adult (16 i més anys) i un o més menors			2,7%	3,4%	3,5%	3,4%	3,4%	3,5%	0,0*	2015	Bcn = 2,5

* Variació en punts percentuals o diferència de valors

(1) pel que fa a les dades dels estrangers les dates de referència són del gener de 2011, 2012, 2013, 2014 i 2015 respectivament.

Sarrià - Sant Gervasi representa el 9,1% de la població de Barcelona. És el districte amb la menor densitat neta de població de la ciutat, molt per sota de la mitjana. La població presenta una estructura d'edats amb el pes del grup de nens i joves fins a 15 anys més elevat de la ciutat (16,9%), mentre que el de la població en edat de treballar (16-64 anys) és el més baix de tots els districtes (61,5%), i el de la gent gran és molt més semblant a la mitjana (21,6%). El major pes del grup de 0-15 anys fa que l'índex d'envelliment sigui un dels més baixos de la ciutat, mentre que el de sobreenvelliment és igual a la mitjana. La taxa de natalitat és més elevada que al conjunt de la ciutat, mentre que la de mortalitat és lleugerament inferior. La proporció de població estrangera és molt inferior a la mitjana, una de les més baixes de la ciutat i és majoritàriament població de la UE. L'esperança de vida segueix essent més elevada que la del conjunt de Barcelona, especialment pels homes, i entre la gent gran, els que viuen sols representen una proporció menor que la mitjana de Barcelona, especialment els majors de 75 anys, que tenen l'índex de solitud més baix de la ciutat. El pes de les llars monoparentals és també el més elevat de la ciutat, 1 punt superior a la mitjana.

Població	Activitat econòmica	Treball	Habitatge i territori	Formació i educació	Cultura i esports	Serveis socials	Transports i comunicacions	Seguretat	Fitxa tècnica		
ACTIVITAT ECONÒMICA			2010	2011	2012	2013	2014	2015	% var. inter- anual última dada	Darrera dada disponible	Pes Dte./Ciutat o Valor BCN
Índex de renda de la població (Barcelona=100)			186,2	176,1	177,0	186,7	184,3		-2,4*	2014	Bcn = 100
Nombre d'establiments hotelers, hotels-apartament i pensions			43	43	43	44	45	47	4,4%	2015	6,9%
Nombre de places d'hotels, hotels-apartaments i pensions			3.609	3.715	3.760	3.751	3.832	3.909	2,0%	2015	5,4%
% establiments hotelers de gran luxe, 5 i 4 estrelles			19,0%	19,0%	18,6%	22,7%	22,2%	27,7%	5,5*	2015	Bcn = 28,6%
Superfície cadastral destinada a activitat (m2)			3.430.204	3.484.938	3.478.854	3.476.131	3.512.139	3.490.999	-0,6%	2015	9,8%
Estructura per usos (%): Comerç			21,9%	21,6%	21,6%	21,6%	21,5%	21,6%	0,1*	2015	Bcn = 23,1%
Indústria			18,0%	17,0%	16,4%	16,4%	16,2%	15,8%	-0,4*	2015	Bcn = 28,2%
Oficines			22,6%	22,4%	22,3%	22,3%	22,0%	22,1%	0,1*	2015	Bcn = 17,6%
Ensenyament			14,9%	15,3%	15,9%	15,9%	16,6%	16,4%	-0,2*	2015	Bcn = 10,0%
Sanitat			10,1%	10,8%	10,9%	10,9%	10,9%	10,7%	-0,2*	2015	Bcn = 5,4%
Turisme i Hoteleria			4,6%	4,6%	4,5%	4,5%	4,5%	4,3%	-0,2*	2015	Bcn = 7,1%
Esportiu			4,7%	5,1%	5,2%	5,2%	5,6%	5,6%	0,0*	2015	Bcn = 4,3%
Espectacles			1,8%	1,7%	1,7%	1,7%	1,7%	1,7%	0,0*	2015	Bcn = 1,4%
Altres			1,6%	1,4%	1,5%	1,5%	0,9%	1,7%	0,7*	2015	Bcn = 2,8%
Grau de satisfacció dels establiments del comerç respecte a la marxa del negoci comercial (entre 1 i 5)			2,6	2,4	2,4	3,0	3,0	2,9	-0,1*	2015	Bcn = 2,7
Evolució previsible de facturació els propers 2 anys als establiments comercials (% d'estab. que preveu augment)			25,9	24,1	25,8	19,3	48,1	43,6	-4,4*	2015	Bcn = 38,0

* Variació en punts percentuals o diferència de valors

El districte continua encapçalant l'índex de renda, amb el valor més alt de tots els districtes, superior en un 84% a la mitjana de la ciutat, tot i el lleuger retrocés del 2014. El nombre d'establiments hotelers augmenta el 2015 i representa el 6,9% del total de la ciutat, amb el 5,4% del total de places. Un 28% d'hotels són de categoria alta, percentatge molt proper a la mitjana de Barcelona.

La tipologia d'activitat segons superfície cadastral mostra una notable diversificació, amb una especialització relativa del districte en oficines (22,1%), ensenyament i sanitat, amb pesos molt superiors a la mitjana de ciutat. També és important el pes de la superfície destinada a comerç al districte (21,6%), tot i ser inferior al del conjunt de la ciutat.

Les enquestes sobre activitat comercial mostren el 2015 una lleugera reducció del grau de satisfacció respecte a la marxa del negoci i una disminució del percentatge d'enquestats que preveu augments de facturació pels propers 2 anys. Tanmateix segueixen essent més favorables que la mitjana de Barcelona.

Població	Activitat econòmica	Treball	Habitatge i territori	Formació i educació	Cultura i esports	Serveis socials	Transports i comunicacions	Seguretat	Fitxa tècnica		
MERCAT DE TREBALL			2010	2011	2012	2013	2014	2015	% var. inter-anual última dada	Darrera dada disponible	Pes Dte./Ciutat o Valor BCN
Atur registrat			5.108	5.433	5.563	5.250	4.693	4.225	-10,0%	Des. 2015	4,7%
Perfil de l'atur registrat:											
% homes			46,9%	46,6%	45,9%	45,4%	46,0%	44,5%	-1,4*	Des. 2015	Bcn = 48,0%
% dones			53,1%	53,4%	54,1%	54,6%	54,0%	55,5%	1,4*	Des. 2015	Bcn = 52,0%
% estrangers			14,1%	13,2%	12,1%	11,0%	10,6%	11,9%	1,3*	Des. 2015	Bcn = 17,7%
% edat <29 anys			15,6%	14,4%	11,9%	10,6%	9,7%	10,5%	0,7*	Des. 2015	Bcn = 12,5%
% edat 30-44 anys			42,8%	40,5%	40,5%	38,7%	36,2%	33,2%	-2,9*	Des. 2015	Bcn = 35,1%
% edat 45 i més anys			41,6%	45,2%	47,6%	50,6%	54,1%	56,3%	2,2*	Des. 2015	Bcn = 52,4%
Pes de l'atur registrat (% aturats/població 16-64)			5,6%	6,0%	6,2%	5,8%	5,2%	4,7%	-0,5*	Des. 2015	Bcn = 8,6%
Pes de l'atur de llarga durada/total d'atur registrat (%)					0,0%	37,6%	40,0%	37,9%	-2,1*	Des. 2015	Bcn = 42,0%
% residents al districte que treballen al districte					41,4%	42,3%	43,9%	41,3%	-2,6*	2015	Treballen a
% residents al districte que treballen a resta de Barcelona					41,0%	39,4%	36,8%	38,2%	1,4*	2015	Bcn = 80,2%
% residents al districte que treballen fora de Barcelona					17,2%	18,4%	18,9%	20,1%	1,2*	2015	Treballen fora Bcn = 19,3%
% residents a Barcelona que treballen al districte					8,8%	8,9%	8,8%	8,4%	-0,4*	2015	Bcn = 80,2%

* Variació en punts percentuals

L'atur registrat es redueix un 10% durant el 2015, de forma molt semblant al conjunt de la ciutat (-9,8%).

La proporció de dones aturades es manté per sobre de la mitjana de Barcelona (3,5 punts més) i també és més alta la proporció d'aturats de 45 i més anys, la més elevada de Barcelona, mentre que per la resta de grups d'edat el pes de l'atur és més baix. El percentatge d'aturats estrangers sobre el total (11,9%) és semblant a la proporció de població estrangera del districte, i gairebé 6 punts inferior a la mitjana de la ciutat .

La proporció de l'atur registrat estimat sobre la població de 16 a 64 anys es redueix el 2015 fins al 4,7% i es manté com el més baix de la ciutat, 4 punts per sota la mitjana de Barcelona. El percentatge d'atur de llarga durada arriba és de gairebé el 38% del total d'atur registrat, i si bé és molt elevat, és el més baix de la ciutat, situant-se 4 punts per sota del valor de Barcelona. La població resident a Sarrià - Sant Gervasi treballa majoritàriament al districte (41,3%), d'acord amb l'Enquesta de Serveis de 2015, mentre que un 38% ho fa a la resta de Barcelona i un 20% fora de la ciutat, de forma semblant a la mitjana. Per altra banda, un 8,4% dels residents a la ciutat treballa al districte.

Població	Activitat econòmica	Treball	Habitatge i territori	Formació i educació	Cultura i esports	Serveis socials	Transports i comunicacions	Seguretat	Fitxa tècnica
----------	---------------------	---------	-----------------------	---------------------	-------------------	-----------------	----------------------------	-----------	---------------

MERCAT IMMOBILIARI	2010	2011	2012	2013	2014	2015	% var. interanual última dada	Darrera dada disponible	Pes Dte./Ciutat o Valor BCN
Llicències d'obres: superfície aprovada per tipologia (m2)	575.756	90.484	51.206	95.272	56.060	57.221	2,1%	2015	9,0%
estructura per ús (%), residencial	35,4%	31,4%	32,4%	27,4%	63,4%	45,4%	-18,0*	2015	Bcn =37,2%
aparcaments	18,6%	36,7%	14,5%	20,0%	21,0%	14,3%	-6,7*	2015	Bcn =11,9%
equipaments	25,4%	7,2%	44,4%	45,2%	4,2%	25,0%	20,9*	2015	Bcn =10,2%
oficines	0,3%	13,0%	2,0%	0,7%	1,2%	0,7%	-0,5*	2015	Bcn =3,1%
comerç	1,3%	3,8%	1,4%	1,2%	0,3%	0,0%	-0,3*	2015	Bcn =16,0%
altres	19,0%	7,9%	5,3%	5,5%	9,8%	14,5%	4,7*	2015	Bcn =21,6%
Valor cadastral locals (€/m2)	793	793	791	790	870	954	9,7%	2015	Bcn = 796
Locals cadastrals	154.575	156.038	156.866	157.532	157.995	158.962	0,6%	2015	11,3%
% habitatge	49,4%	49,2%	49,1%	49,0%	49,1%	48,9%	-0,1*	2015	Bcn =58,7%
% comerç	5,4%	5,3%	5,3%	5,3%	5,3%	5,3%	0,0*	2015	Bcn =6,0%
% oficines	3,3%	3,2%	3,2%	3,2%	3,2%	3,2%	0,0*	2015	Bcn =2,2%
Superfície dels habitatges: de fins a 60 m2 (%)	19,3%	19,3%	19,3%	19,5%	19,6%	19,6%	0,0*	2015	Bcn =30,7%
de més de 120 m2 (%)	33,8%	33,7%	33,6%	33,5%	33,4%	33,4%	0,0*	2015	Bcn =8,4%
Antiguitat dels habitatges: construïts abans 1960 (%)	37,7%	37,5%	37,4%	37,3%	37,2%	37,2%	0,0*	2015	Bcn =37,8%
construïts entre 1960 i 1980 (%)	49,7%	49,4%	49,3%	49,2%	49,0%	49,0%	-0,1*	2015	Bcn =46,3%
Habitatges iniciats	93	46	17	86	35	79	125,7%	2015	5,6%
Habitatges acabats	49	112	44	40	72	68	-5,6%	2015	8,1%
Preu mitjà d'oferta habitatge 2ª mà (€/m2)	4.964	4.321	3.804	3.921	4.065	4.367	7,4%	4rt.T.2015	Bcn = 3.392
Preu mitjà habitatge de lloguer (€/m2/mes)	12,81	12,79	12,27	11,72	11,86	12,96	9,3%	2015	Bcn = 11,09
Nombre de contractes de lloguer registrats	3.453	3.720	3.910	4.293	4.308	4.152	-3,6%	2015	10,2%
Nombre de compravendes d'habitatge registrades				924	1.139	1.375	20,7%	2015	11,2%
Import mitjà de les compravendes (€/m2 construït)				3.495	3.553	3.941	10,9%	2015	Bcn = 2971
TERRITORI I MEDI AMBIENT	2010	2011	2012	2013	2014	2015	% var. interanual última dada	Darrera dada disponible	Pes Dte./Ciutat o Valor BCN
Superfície segons ús del sol									
% superfície de sòl ús residencial	22,8%	22,7%	22,7%	22,7%	22,7%	22,8%	0,0*	2015	Bcn =25,4%
% superfície de sòl d'ús industrial i infraestructures	0,4%	0,4%	0,4%	0,4%	0,4%	0,4%	0,0*	2015	Bcn =13,4%
% superfície de sòl d'ús equipament	8,0%	7,7%	7,7%	7,7%	7,7%	7,7%	0,0*	2015	Bcn =10,1%
Superfície de voreres (m2)	715.439	0	811.496	811.496	813.215	798.939	-1,8%	2015	8,1%
Superfície de zones amb prioritat de vianants (ha)	3,7	3,8	3,8	3,8	7,6		100,5%	2014	7,4%
Parcs urbans (ha)	34,6	34,6	40,2	40,2	40,2	40,2	0,0%	2015	6,9%
M2 Verd urbà / hab.	6,6	6,7	6,7	6,7	6,7	6,4	-4,3%	2015	Bcn = 7,0
Àrees de jocs infantils	49	53	52	53	56	61	8,9%	2015	7,2%
Nombre de fonts	136	141	140	142	143	142	-0,7%	2015	8,5%

* Variació en punts percentuals o diferència de valors

El 2015 la superfície aprovada a les llicències d'obres al districte representa el 9% del sostre total aprovat a la ciutat, essent els usos per a habitatge (45%) i equipaments (25%) els predominants. El valor cadastral dels locals es manté el 2015 un 20% per sobre el valor mitjà de Barcelona. El parc d'habitatges es caracteritza per tenir una antiguitat semblant a la mitjana, però les dimensions són molt superiors. Els habitatges iniciats al districte el 2015 representen el 5,6% del total de la ciutat i els acabats el 8,1%. El mercat immobiliari es recupera i el 2015 augmenten tant els preus al segment de compravenda com al de lloguer, amb valors que es mantenen molt per sobre de la mitjana de Barcelona i són els més elevats de la ciutat. Al districte es realitzen el 2015 prop de 1.400 operacions de compravenda, l'11,2% de les registrades a la ciutat, mentre que els contractes de lloguer retrocedeixen (-3,6%), però suposen el 10% del total. Més de la meitat de la superfície de sòl a Sarrià - Sant Gervasi és parc forestal i l'ús residencial representa el 23%. El 2014 es duplica la superfície de zones amb prioritat de vianants i representa el 7,4% del total. La ràtio de verd urbà per habitant se situa a prop de la mitjana de Barcelona.

Població	Activitat econòmica	Treball	Habitatge i territori	Formació i educació	Cultura i esports	Serveis socials	Transports i comunicacions	Seguretat	Fitxa tècnica
----------	---------------------	---------	-----------------------	---------------------	-------------------	-----------------	----------------------------	-----------	---------------

FORMACIÓ I EDUCACIÓ	2010	2011	2012	2013	2014	2015 (1)	% var. inter- anual última dada	Darrera dada disponible	Pes Dte./Ciutat o Valor BCN
Nombre escoles bressol i llars públiques	5	6	6	6	6	6	0,0%	curs 2015-16	5,9%
Nombre escoles públiques d'infantil i primària	6	6	6	6	6	6	0,0%	curs 2015-16	3,7%
Nombre d'instituts de secundària i CF públics	4	4	4	4	4	4	0,0%	curs 2015-16	5,3%
Centres privats concertats (infantil, primària i secundària)	41	41	41	37	36	35	-2,8%	curs 2015-16	18,0%
Alumnes de 0-3 anys	2.453	2.457	2.440	2.529	2.355		-6,9%	curs 2014-15	29,1%
Alumnes escoles bressol i llars públiques (0-3 anys)	345	437	486	499	487	500	2,7%	curs 2015-16	6,2%
Alumnes llars d'infants concertades i privades (0-3 anys)	2.108	2.020	1.954	2.030	1.868		-8,0%	curs 2014-15	20,6%
Alumnes 3-16 anys	29.409	29.581	29.440	29.449	29.189		-0,9%	curs 2014-15	16,6%
centres públics	3.672	3.649	3.625	3.659	3.671	3.709	1,0%	curs 2015-16	5,1%
centres concertats i privats	25.737	25.932	25.815	25.790	25.518		-1,1%	curs 2014-15	24,5%
% Alumnes graduats/avaluats al finalitzar 4rt.ESO	93,8%	94,9%	96,4%	96,0%			-0,4*	curs 2013-14	Bcn =89,3%
% Alumnat estranger/total alumnat infantil, primària i ESO	3,1%	3,1%	3,1%	3,1%	3,3%		0,2*	curs 2014-15	Bcn =12,1%
centres públics	11,3%	10,6%	10,1%	9,8%	9,5%		-0,3*	curs 2014-15	Bcn =21,6%
centres concertats i privats	1,9%	2,1%	2,1%	2,2%	2,4%		0,2*	curs 2014-15	Bcn =5,6%
Alumnes batxillerat	5.745	5.743	5.699	5.631	5.580		-0,9%	curs 2014-15	25,3%
centres públics	855	835	826	828	846	874	3,3%	curs 2015-16	10,8%
centres concertats i privats	4.890	4.908	4.873	4.803	4.734		-1,4%	curs 2014-15	34,0%
Alumnes Formació Professional	2.657	2.903	2.769	2.749	2.426		-11,7%	curs 2014-15	7,9%
centres públics	179	173	124	99	72		-100,0%	curs 2015-16	0,0%
centres concertats i privats	2.478	2.730	2.645	2.650	2.354		-11,2%	curs 2014-15	15,4%
Nivell d'estudis									
% població sense estudis	7,7	4,9	3,6	3,5	2,9	2,3	-0,6*	2015	Bcn =4,4%
% estudis obligatoris	22,2	22,9	21,0	19,4	19,4	19,5	0,1*	2015	Bcn =41,2%
% batxiller superior, CFGM	26,7	27,3	29,2	29,4	29,0	28,6	-0,4*	2015	Bcn =25,0%
% estudis universitaris i CFGS	43,2	44,8	46,2	47,6	48,7	49,6	0,9*	2015	Bcn =29,4%

(1) Dades provisionals

Amb dades del curs 2014-2015, a Sarrià-Sant Gervasi, els alumnes de 0-16 anys estan escolaritzats de forma majoritària en centres concertats i privats (87%), com també els de Batxillerat (85%) i els d'FP (97%). Al districte, la proporció d'alumnes de 0-16 anys és, en relació amb Barcelona (16,4%), molt superior al pes de la població d'aquest grup d'edat (11,6%), el que indica que hi estan escolaritzats nens i joves no residents al districte.

Un 96% de l'alumnat avaluat a 4rt.ESO es va graduar en finalitzar el curs 2013-2014. L'alumnat estranger en ensenyaments de 3 a 16 anys representa només el 3,3%, i es concentra fonamentalment als centres públics, on la proporció és del 9,5% de l'alumnat.

Prop de 4 de cada 5 persones de més de 16 anys té estudis postobligatoris, el percentatge més elevat de Barcelona, i la meitat tenen estudis universitaris o cicles de grau superior, 20 punts més que la mitjana de la ciutat i per sobre de la resta dels districtes.

Població	Activitat econòmica	Treball	Habitatge i territori	Formació i educació	Cultura i esports	Serveis socials	Transports i comunicacions	Seguretat	Fitxa tècnica		
CULTURA I ESPORTS			2010	2011	2012	2013	2014	2015	% var. Inter- anual última dada	Darrera dada disponible	Pes Dte./Ciutat o Valor BCN
Visites biblioteques			155.206	148.602	148.205	139.053	246.424	343.715	39,5%	2015	5,6%
Biblioteca Collserola - Josep Miracle			39.025	36.641	34.932	38.387	33.079	28.317	-14,4%	2015	0,5%
Biblioteca Clarà			116.181	111.961	113.273	100.666	95.291	84.444	-11,4%	2015	1,4%
Biblioteca Sant Gervasi - Joan Maragall							118.054	230.954	95,6%	2015	3,7%
Visitants museus			825.801	950.505	933.579	853.775	878.417	882.970	0,5%	2015	3,4%
museus municipals i consorciats			104.464	120.223	130.753	125.398	130.457	140.261	7,5%	2015	1,7%
museus públics no municipals										2015	0,0%
museus privats			721.337	830.282	802.826	728.377	747.960	742.709	-0,7%	2015	12,5%
Visitants espais interès arquitectònic										2015	0,0%
Dades Centres Cívics											
Total participants a les activitats							49.106	45.540	-7,3%	2015	7,6%
Número d'activitats realitzades							1.791	1.839	2,7%	2015	11,0%
Espais esportius en instal·lacions públiques			93	91	91	91	95		4,4%	2014	5,0%
Instal·lacions esportives municipals amb abonats			3	3	3	3	3		0,0%	2014	6,1%
Abonats a instal·lacions esportives municipals			10.132	12.455	11.869	12.057	12.183		1,0%	2014	6,8%

(*) Dades provisionals

La biblioteca de Sant Gervasi supera les 230.000 visites durant el 2015, el seu primer any complet de funcionament, i els tres equipaments del districte concentren el 5,6% de les visites a les biblioteques de la ciutat.

El Museu dels Autòmats del Tibidabo rep 140.000 visitants el 2015, un 8,6% més que un any enrere. A la Casa Museu Vil·la Joana es porten a terme obres de millora durant el 2015. El Cosmocaixa és un dels centres de ciències de titularitat privada més visitat de la ciutat, amb més de 730.000 visitants el 2015.

Més de 45.500 usuaris, el 7,6% del total de la ciutat, han participat el 2015 a les més de 1.800 activitats organitzades pels 8 centres cívics del districte.

Les tres instal·lacions esportives municipals apleguen el 6,8% dels abonats de Barcelona.

Població	Activitat econòmica	Treball	Habitatge i territori	Formació i educació	Cultura i esports	Serveis socials	Transports i comunicacions	Seguretat	Fitxa tècnica		
SERVEIS SOCIALS			2010	2011	2012	2013	2014	2015	% var. Inter- anual última dada	Darrera dada disponible	Pes Dte./Ciutat o Valor BCN
Població de 85 i més anys que viu sola (valor absolut)			1.834	1.932	2.060	2.105	2.176	2.211	1,6%	2015	9,3%
Població amb discapacitat reconeguda			6.451	6.291		8.538	8.634		1,1%	2014	6,3%
Nombre de pensions no contributives			819	856	838	867			3,5%	2013	5,4%
Invalidesa			218	246	268	275			2,6%	2013	3,2%
Jubilació			601	610	570	592			3,9%	2013	7,9%
Nombre de PIRMIS per districte											
Nombre d'expedients			153	109	90	90	88	84	-4,5%	2015	3,0%
Nombre de beneficiaris			263	170	144	144	136	131	-3,7%	2015	2,2%
Persones ateses als centres de Serveis Socials			2.897	3.100	3.150	3.269	3.061	3.171	3,6%	2015	4,3%
Persones usuàries amb algun servei de SAD			652	708	833	807	805	829	3,0%	2015	4,2%
Persones ateses amb telessistència			2.589	3.028	3.270	3.756	4.095	4.577	11,8%	2015	5,9%
Menors atesos pels EAIAS			201	201	209	173	176	189	7,4%	2015	5,4%
Places residències gent gran (públiques i privades)			1.808	1.764	1.746	1.811	1.955	1.958	0,2%	2015	14,0%
Iniciativa pública						25	25	25	0,0%	2015	1,2%
Iniciativa social			627	582	707	626	635	638	0,5%	2015	29,7%
Iniciativa mercantil			1.181	1.182	1.039	1.160	1.295	1.295	0,0%	2015	13,2%
Places en habitatges tutelats d'iniciativa pública										2013	0,0%
RELACIÓ AMB LA CIUTADANIA			2010	2011	2012	2013	2014	2015	% var. Inter- anual última dada	Darrera dada disponible	Pes Dte./Ciutat o Valor BCN
Atenció a OACs			67.397	58.430	55.430	54.648	54.320	53.470	-1,6%	2015	4,9%
% Participació a les eleccions municipals				61,6%				66,2%	4,6*	2015	Bcn =60,6%
Percepció ciutadana											
Satisfacció de viure al districte (0-10)			7,9	7,9	8,0	8,1	8,1	8,1	0,0*	2015	Bcn = 7,9
Principals problemes del districte			Transports Aparcament	Transports Neteja	Inseguretat Transports	Transports Inseguretat	Transports Sorolls	Transports, Aparcament		2015	Inseguretat, Neteja

* Variació en punts sobre 10

La població de 85 i més anys que viu sola augmenta el 2015 i se situa per sobre de les 2.200 persones, essent poc més d'un terç (34%) de la població del districte d'aquest grup d'edat. Prop de 900 persones eren beneficiàries el 2013 de pensions no contributives (invalidesa i jubilació), el 5,4% del total de la ciutat. El nombre de persones amb discapacitat reconeguda representa el 6,3% del total de la ciutat, i la demanda de PIRMIS és molt reduïda. Igualment, hi ha menys demanda de visites a Centres de Serveis Socials que a d'altres districtes (4,3% del total). Les persones amb telessistència augmenten de forma important el 2015 (+11,8%), tot i que el seu pes en relació amb el total d'atessos a la ciutat és baix (5,9%), inferior al pes de la població del districte de 75 anys i més en relació amb Barcelona (9,2%). El districte concentrava 3 de cada 10 places en residències per a gent gran d'iniciativa social de la ciutat i un 13% de les privades el 2015, però no disposa d'habitatges tutelats d'iniciativa pública.

A les eleccions municipals de 2015 creix la participació fins al 66%, la més elevada de la ciutat, més de 5 punts per sobre de la mitjana de Barcelona. La gent es mostra molt satisfeta de viure al districte (8,1), que obté una de les valoracions més altes de la ciutat, per sobre de la mitjana (7,9), essent els principals problemes, els transports i aparcament, diferents dels del conjunt de la ciutat.

Població	Activitat econòmica	Treball	Habitatge i territori	Formació i educació	Cultura i esports	Serveis socials	Transports i comunicacions	Seguretat	Fitxa tècnica		
TRANSPORTS I COMUNICACIONS			2010	2011	2012	2013	2014	2015	% var. Inter- anual última dada	Darrera dada disponible	Pes Dte./Ciutat o Valor BCN
Núm accidents			961	1.041	1.124	1.081	1.104	1.105	0,1%	2015	11,0%
Turismes / 1000 hab			500	501	494	481	485	485	0,1%	2015	Bcn = 354
% turismes > 10 anys			41,8%	44,4%	45,8%	46,0%	49,3%	51,8%	2,5*	2015	Bcn = 56,0%
Motos i ciclomotors / 1000 hab			326	330	329	290	293	296	0,9%	2015	Bcn = 170
% motos >10 anys			47,85%	48,88%	49,36%	41,95%	44,17%	48,03%	3,9*	2015	Bcn = 42,1%
Matriculacions de turismes			2.900	2.326	2.078	2.059	2.727	3.075	12,8%	2015	14,4%
Places aparcaments subterranis municipals			5.155	4.905	4.905	4.905	4.905		0,0%	2014	8,0%
Us de noves tecnologies de comunicació											
% població que utilitza internet				78,9%	79,8%	79,9%	87,0%	87,8%	0,8*	2015	Bcn = 79,4%
% població que utilitza correu electrònic				76,8%	77,8%	76,2%	84,2%	84,5%	0,3*	2015	Bcn = 73,8%
% població connectada a xarxes socials				41,3%	42,5%	48,0%	55,3%	54,9%	-0,5*	2015	Bcn = 53,8%
% població que usa telèfon mòbil				94,3%	95,3%	94,7%	96,8%	97,5%	0,7*	2015	Bcn = 96,1%
Punts de connexió del servei Barcelona Wifi				24	23	23	73		217,4%	2014	9,8%
* Variació en punts percentuals o diferència de valors											

Al districte es concentra l'11% dels accidents de la ciutat, però a diferència del conjunt de Barcelona, pràcticament no augmenten respecte l'any anterior.

El nombre de turismes per 1000 habitants és molt alt, un 37% superior a la mitjana de la ciutat i més de la meitat té una antiguitat de més de 10 anys, per sota de la mitjana (56%). La ràtio de motos i ciclomotors per 1.000 habitants és la més alta dels deu districtes, però l'antiguitat del parc pel que fa a les motos és també la més elevada de la ciutat, amb un 48% de més de 10 anys, 6 punts superior a la mitjana. El districte concentra el 14,4% dels turismes donats d'alta a la ciutat el 2015 i el 2014 comptava amb el 8% de les places d'aparcament municipal.

Tant el percentatge de població que utilitza internet com el correu electrònic han anat augmentant i el 2015 són els més elevats dels deu districtes. L'ús de les xarxes socials i mòbil també es superior a la mitjana de ciutat.

El districte tenia el 2014 el 10% dels punts de connexió a la ciutat del servei Barcelona Wifi.

Població	Activitat econòmica	Treball	Habitatge i territori	Formació i educació	Cultura i esports	Serveis socials	Transports i comunicacions	Seguretat	Fitxa tècnica
----------	---------------------	---------	-----------------------	---------------------	-------------------	-----------------	----------------------------	-----------	---------------

SEGURETAT CIUTADANA	2010	2011	2012	2013	2014	2015	% var. Inter- anual última dada	Darrera dada disponible	Pes Dte./Ciutat o Valor BCN
Índex de victimització	22,6	25,0	24,3	22,3	19,9		-2,4*	2014	Bcn = 23,7
Índex de denúncia	38,9	45,3	50,7	44,7	26,8		-17,9*	2014	Bcn = 23,4
Puntuació del nivell de seguretat del seu barri (0-10)	6,6	6,5	6,9	6,9	7,2	7,0	-0,2*	2015	Bcn = 6,4
Puntuació del nivell de seguretat de la ciutat (0-10)	5,4	5,2	5,6	5,6	6,1	6,0	-0,1*	2015	Bcn = 6,1
Serveis del cos de bombers	1.649	1.464	1.549	1.389	1.596	1.664	4,3%	2015	10,6%
Infraccions de l'ordenança de convivència / 100 hab		1,6	7,3	1,1	1,5		0,4*	2014	Bcn = 8,5
Incidents per degradació de l'espai públic / 1000 hab		1,9	1,8	1,8	1,6		-0,2*	2014	Bcn = 1,6
Incidents en la convivència veïnal / 1000 hab		21,7	22,2	22,4	18,5		-3,9*	2014	Bcn = 21,8
Incidents per activitats molestes a l'espai públic / 1000 hab		18,8	16,9	13,9	16,1		2,2*	2014	Bcn = 21,3
Infraccions penals conegudes per la policia / 100 hab		6,2	6,5	6,6	6,3		-0,3*	2014	Bcn = 10,9
Delictes i faltes contra el patrimoni / 100 hab		5,4	5,6	5,7	5,4		-0,3*	2014	Bcn = 9,6

* Variació en punts percentuals o diferència de valors

L'índex de victimització es redueix el 2014 i el districte assoleix el valor més baix de la ciutat, situant-se gairebé 4 punts percentuals per sota del valor de Barcelona, segons l'Enquesta de Victimització de 2015. En canvi, l'índex de denúncia supera la mitjana de ciutat, tot i la forta reducció que experimenta el 2014 el percentatge dels que diuen haver denunciat els fets. Els ciutadans valoren la seguretat del seu barri per sobre la mitjana de la ciutat, amb un 7 sobre 10 el 2015, però perceben menys segura la ciutat, i puntuen amb un 6 el nivell de seguretat existent. El cos de bombers ha prestat més de 1.600 serveis al districte el 2015, un 4,3% més que el 2014, el que representa un 10,6% del total d'intervencions a la ciutat. Es detecten menys incidents i infraccions per habitant que al conjunt de Barcelona. Tan sols l'indicador d'incidents per degradació de l'espai públic és equivalent a la mitjana.

Població	Activitat econòmica	Treball	Habitatge i territori	Formació i educació	Cultura i esports	Serveis socials	Transports i comunicacions	Seguretat	Fitxa tècnica
----------	---------------------	---------	-----------------------	---------------------	-------------------	-----------------	----------------------------	-----------	---------------

Indicador	Definició	Unitat	Periodicitat	Font
POBLACIÓ				
Població (valor absolut i per sexes)	Persones empadronades		Anual	
Densitat neta (hab/hectàrea)	Habitants/superfície residencial		Anual	
Estructura d'edats	Edat any a any de la població		Anual	
% grup 0-3 anys	Població de 0 a 3 anys/total població		Anual	
% grup 0-15 anys	Població de 0 a 15 anys/total població		Anual	
% grup 16-64 anys	Població de 16 a 64 anys/total població		Anual	
% grup 65 i més anys	Població de 65 anys i més/total població		Anual	
Població major de 75 anys (valor absolut)	Població de 75 anys i més		Anual	
% més 65 anys sols	Població de 65 anys i més que viu sola/població total de 65 anys i més		Anual	
% més 75 anys que viuen sols	Població de 75 anys i més que viu sola/població total de 75 anys i més		Anual	
Índex envelliment	(Població de 65 anys i més/població de 0 a 15 anys)*100		Anual	
Índex sobreenvelliment	(Població de 75 anys i més/població 65 anys i més)*100		Anual	
Índex de dependència demogràfica	(Població de 0 a 15 anys i de 65 anys i més/població de 16 a 64 anys)*100			
Taxa natalitat	(Naixements/total població)*1000		Anual	
Taxa de mortalitat	(Defuncions/total població)*1000		Anual	Moviments Demogràfic Departament d'Estadística
Esperança de vida	Nombre mitjà d'anys que viuria cada nascut		Anual	
Nombre d'estrangers (valor absolut)				
% estrangers	Població nacionalitat estrangera/total població		Anual	Padró lectura gener
Principals nacionalitats (3)	Tres nacionalitats més nombroses		Anual	
Nombre de llars	Llars de persones empadronades		Anual	
Ocupació mitjana de les llars	Població/nombre de llars		Anual	Padró llars 30 de juny
% llars amb un adult (>16 anys) i un o més menors	Llars amb un adult i un o més menors/total llars		Anual	

Població	Activitat econòmica	Treball	Habitatge i territori	Formació i educació	Cultura i esports	Serveis socials	Transports i comunicacions	Seguretat	Fitxa tècnica
----------	---------------------	---------	-----------------------	---------------------	-------------------	-----------------	----------------------------	-----------	---------------

Indicador	Definició	Unitat	Periodicitat	Font
ACTIVITAT ECONÒMICA				
Índex de renda de la població (Barcelona=100)	Nivell mitjà de renda fam. disponible per càpita dels hab.del districte en relació amb la mitjana de Barcelona (Índex 100).	Índex (BCN=100)	Anual	Barcelona Economia Gabinet Tècnic de Programació
Nombre d'establiments hotelers, hotels-apartament i pensions	Nombre d'establiments hotelers, hotels-apartament i pensions al districte	Nombre establiments	Anual	Direcció de Turisme
Nombre de places hotels, hotels-apartament i pensions	Nombre d'establiments hotelers, hotels-apartament i pensions al districte		Anual	
% establiments hotelers de gran luxe, 5 i 4 estrelles	% d'hotels de més categoria	%	Anual	Base dades IBI. IMH
Superfície cadastral destinada a activitat (m2)	Valor absolut d'acord amb la base de Dades de l'Impost sobre béns immobles	m2	Anual	
Estructura per usos (%): Comerç	% de superfície destinada a Comerç	m2	Anual	
Indústria	% de superfície destinada a Indústria	m2	Anual	
Oficines	% de superfície destinada a Oficines	m2	Anual	
Ensenyament	% de superfície destinada a Ensenyament	m2	Anual	
Sanitat	% de superfície destinada a Sanitat	m2	Anual	
Turisme i Hoteleria	% de superfície destinada a Turisme i Hoteleria	m2	Anual	
Esportiu	% de superfície destinada a Espectacles	m2	Anual	
Espectacles	% de superfície destinada a Esports	m2	Anual	
Altres	% de superfície destinada a altres activitats	m2	Anual	
Grau de satisfacció dels establiments del comerç respecte a la marxa del negoci comercial del districte (entre 1 i 5)	Enquesta als comerciants del districte sobre la marxa del negoci	Valors d'1 a 5	Trimestral	Enquesta d'Activitat del Comerç
Evolució previsible de facturació els propers 2 anys als establiments comercials del districte (% d'estab. que preveu augment)	Enquesta als comerciants del districte sobre la marxa del negoci	%	Trimestral	
MERCAT DE TREBALL				
Atur registrat	Persones inscrites com aturades al SCC		Mensual	Dp. Empresa i Ocupació
Perfil de l'atur registrat:				
Sexe (homes/dones)	(homes/dones aturats)/total aturats*100		Mensual	Dp. Empresa i Ocupació (estimació del Departament d'Estadística)
% d'estrangers	(estrangers aturats)/total aturats*100		Mensual	
Edat (<29 anys/30-44 anys/45 i més anys)	(aturats <29 anys/30-44 anys/45 anys i més)/total aturats*100		Mensual	
Pes de l'atur registrat	(% aturats/població 16-64)		Mensual	
Pes de l'atur de llarga durada/total d'aturats	Estimació de la proporció d'aturats de llarga durada (més de 12 mesos) sobre el total d'aturats		Mensual	
% residents al districte que treballen al districte			Anual	Enquesta de Serveis Municipals
% residents al districte que treballen a resta de Barcelona			Anual	
% residents al districte que treballen fora de Barcelona			Anual	
% residents a Barcelona que treballen al districte			Anual	

Població	Activitat econòmica	Treball	Habitatge i territori	Formació i educació	Cultura i esports	Serveis socials	Transports i comunicacions	Seguretat	Fitxa tècnica
----------	---------------------	---------	-----------------------	---------------------	-------------------	-----------------	----------------------------	-----------	---------------

Indicador	Definició	Unitat	Periodicitat	Font
MERCAT IMMOBILIARI				
Llicències d'obres per tipologia (%)	Sostre previst en m2 a les llicències d'obres per tipologia (%)		Trimestral	Departament d'Estadística
residencial	Sostre previst en m2 a les llicències d'obres per tipologia (%)		Trimestral	
aparcaments	Sostre previst en m2 a les llicències d'obres per tipologia (%)		Trimestral	
equipaments	Sostre previst en m2 a les llicències d'obres per tipologia (%)		Trimestral	
oficines	Sostre previst en m2 a les llicències d'obres per tipologia (%)		Trimestral	
comerç	Sostre previst en m2 a les llicències d'obres per tipologia (%)		Trimestral	
Valor cadastral locals	Mitjana valors unitaris (valor cadastral total en € per m2 dels locals)		Anual	Institut Municipal Hisenda
Locals cadastral	Nombre total de locals		Anual	
% habitatge	$(\text{locals habitatge} / \text{total locals}) * 100$		Anual	
% comerç	$(\text{locals comerç} / \text{total locals}) * 100$		Anual	
% oficines	$(\text{locals oficines} / \text{total locals}) * 100$		Anual	
Superfície dels habitatges: de menys de 61 m2 (%)	nombre habitatges de menys 61m2/nombre habitatges	%	Anual	Base dades IBI. IMH
de més de 120 m2 (%)	nombre habitatges de més de 120m2/nombre habitatges	%	Anual	
Antiguitat dels habitatges: construïts abans 1960 (%)	habitatges construïts abans de 1960/nombre habitatges	%	Anual	
construïts entre 1960 i 1980 (%)	habitatges construïts entre 1960 i 1980/nombre habitatges	%	Anual	
Habitatges iniciats	Projectes visats pel Col·legi d'Aparelladors		Trimestral	Secretaria Habitatge Generalitat
Habitatges acabats	Certificats finals d'obra del Col·legi d'Aparelladors		Trimestral	
Lloguer mitjà per superfície (€/m2/mes)	Preu mitjà del lloguer d'habitatge €/m2/mes (mitjana anual)	€/m2/mes	Trimestral	
Nombre de contractes de lloguer	Nombre de contractes realitzats durant l'any		Trimestral	
Preu mitjà d'oferta de l'habitatge 2ª mà (€/m2)	Preu mitjà de venda €/m2 habitatge 2ª mà (4rt. Trimestre)	€/m2	Trimestral	
Nombre de compravendes d'habitatge registrades	Recompte d'habitatges inscrits al Registre de la Propietat		Trimestral	Registradors Propietat
Import mitjà de les compravendes (€/m2 construït)	Import mitjà de les compravendes inscrites al Registre	€/m2 construït	Trimestral	Registradors Propietat
TERRITORI i MEDI AMBIENT				
Superfície segons ús del sol				
% superfície de sòl ús residencial	$(\text{superfície sol d'ús residencial} / \text{total superfície}) * 100$		Anual	Informació de Base Cartografia. IMI.
% superfície de sòl d'ús industrial i infraestructures	$(\text{superfície sol d'ús industrial i infraestructures} / \text{total superfície}) * 100$		Anual	
% superfície de sòl d'ús equipament	$(\text{superfície sol d'ús equipament} / \text{total superfície}) * 100$		Anual	
Superfície de voreres	m2 de voreres		Anual	Direc. Serv. Espais Verds
Superfície de zones amb prioritat de vianants	ha. De zones i carrers amb prioritat de vianants		Anual	
Parcs urbans	ha. De parcs urbans		Anual	
Verd urbà / hab.	Superfície verd urbà m2/total població		Anual	Direc. Serv. Cicle de l'Aigua
Àrees de jocs infantils	Unitats d'àrees de jocs infantils		Anual	
Nombre de fonts	Unitats de fonts públiques		Anual	

Població	Activitat econòmica	Treball	Habitatge i territori	Formació i educació	Cultura i esports	Serveis socials	Transports i comunicacions	Seguretat	Fitxa tècnica
----------	---------------------	---------	-----------------------	---------------------	-------------------	-----------------	----------------------------	-----------	---------------

Indicador	Definició	Unitat	Periodicitat	Font
EDUCACIÓ				
Nombre escoles bressols públiques	Nombre escoles bressols públiques		Anual	
Nombre escoles públiques d'infantil i primària	Nombre escoles públiques d'infantil i primària		Anual	
Nombre d'instituts de secundària públics	Nombre d'instituts de secundària públics		Anual	
Llars d'infants concertades i privades centres concertats i privats	Llars d'infants concertades i privades		Anual	
Centres privats concertats (infantil, primària i secundària)	Centres privats concertats (infantil, primària i secundària)		Anual	
Alumnes escoles bressols públiques (0-3 anys)	Alumnes escoles bressols públiques (0-3 anys)		Anual	
Alumnes llars d'infants concertades i privades (0-3 anys)	Alumnes llars d'infants concertades i privades (0-3 anys)		Anual	
Alumnes 3-16 anys centres públics	Alumnes 3-16 anys centres públics			
Alumnes 3-16 anys centres concertats i privats	Alumnes 3-16 anys centres concertats i privats			Consorti d'Educació
% Alumnes graduats/avaluats al finalitzar 4rt.ESO	(Alumnat que obté títol en finalitzar 4rt.d'ESO/avaluats)*100	%		
% Alumnat estranger/total alumnat infantil, primària i ESO				
centres públics	(Alumnat estranger / total alumnat)*100 centres públics	%		
centres concertats i privats	(Alumnat estranger / total alumnat)*100 concert. i privats	%		
Alumnes batxillerat centres públics	Alumnes batxillerat centres públics			
Alumnes batxillerat centres concertats i privats	Alumnes batxillerat centres concertats i privats			
Alumnes Formació Professional centres públics	Alumnes Formació Professional centres públics			
Alumnes Formació Professional centres concertats i privats	Alumnes Formació Professional centres concertats i privats			
Nivell d'estudis	Nivell d'estudis de la població de 16 anys i més		Anual	
% nivell instrucció insuficient	Població sense estudis/població de 16 anys i més	%	Anual	
% estudis obligatoris	Població estudis fins ESO/població de 16 anys i més	%	Anual	Padró 30 de juny DE
% batxiller superior, CFGM	Població estudis batx. CFGM/població de 16 anys i més	%	Anual	
% estudis universitaris i CFGS	Població estudis universitaris i CFGS/població de 16 anys i més	%	Anual	
CULTURA				
Nombre biblioteques públiques	Nombre biblioteques de la xarxa pública		Mensual	
Visites biblioteques públiques	Nombre de visites a les biblioteques de la xarxa pública		Mensual	SICUB
Visitants museus: municipals i consorciats	Nombre de visitants museus municipals i consorciats		Mensual	
privats	Nombre de visitants museus privats		Anual	
Espais esportius en instal·lacions públiques	Nombre d'espais esportius en instal·lacions públiques		Anual	
Abonats a instal·lacions esportives municipals	Nombre d'abonats a instal·lacions esportives municipals		Anual	Departament d'Estadística

Població	Activitat econòmica	Treball	Habitatge i territori	Formació i educació	Cultura i esports	Serveis socials	Transports i comunicacions	Seguretat	Fitxa tècnica
----------	---------------------	---------	-----------------------	---------------------	-------------------	-----------------	----------------------------	-----------	---------------

Indicador	Definició	Unitat	Periodicitat	Font
SERVEIS SOCIALS				
Població de 85 i més anys que viu sola	valor absolut		Anual	Departament d'Estadística
Població amb discapacitat reconeguda	amb més del 33% de discapacitat reconeguda		Anual	
Nombre de pensions no contributives				
Invalidesa	Pensions no contributives de la Seguretat Social		Anual	
Jubilació			Anual	
Nombre de PIRMIS per districte	valor absolut		Anual	
Nombre d'expedients	Expedients en actiu al final del període		Anual	Departament de Recerca i Coneixement. Àrea de Drets Socials
Nombre de beneficiaris	Beneficiaris Renda Mínima d'Inserció		Anual	
Persones ateses als centres de Serveis Socials des d'inici d'any	Persones diferents ateses des d'inici d'any		Mensual	
Persones usuàries amb algun servei de SAD	Nombre d'usuaris de serveis d'atenció domiciliària		Mensual	
Persones ateses amb teleassistència	Nombre persones ateses		Mensual	
Menors atesos pels EAIAS	Nombre de menors atesos pels Equips d'Atenció a Infància		Mensual	
Places residències gent gran (públiques, socials, mercantils)	Nombre de places en residències		Anual	
Places en habitatges tutelats d'iniciativa pública	Nombre de places en habitatges tutelats públics		Anual	
RELACIÓ AMB LA CIUTADANIA				
Atenció a OACs	nombre d'atencions a les oficines d'atenció al ciutadà			
% Participació a les eleccions municipals	(nombre votants/nombre d'electors)*100		Convocatòria	Ministerio del Interior
Percepció ciutadana				
satisfacció de viure al barri	0 = gens satisfet; 10 = molt satisfet	mitj.0 - 10	Anual	Enquesta Serveis Municipals (població de 18 i més anys)
principals problemes del barri	problemes més greus del barri a cada districte i en el conjunt de Bcn		Anual	

Població	Activitat econòmica	Treball	Habitatge i territori	Formació i educació	Cultura i esports	Serveis socials	Transports i comunicacions	Seguretat	Fitxa tècnica
----------	---------------------	---------	-----------------------	---------------------	-------------------	-----------------	----------------------------	-----------	---------------

Indicador	Definició	Unitat	Periodicitat	Font
TRANSPORTS I COMUNICACIONS				
Número d'accidents	Nombre d'accidents de trànsit		Anual	Guàrdia Urbana
Turismes / 1000 hab	(Turismes/total població)*1000	‰	Anual	
% turismes > 10 anys	(turismes>10 anys/total tursimes)*100	%	Anual	
Motos i ciclomotors / 1000 hab	(Motos i ciclomotors/total població)*1000	‰	Anual	Cens Vehicles. Població oficial INE
% motos i ciclomotors >10 anys	(motos>10 anys/total motos)*100	%	Anual	
Matriculacions de turismes	Altes de matriculació de turismes		Anual	
Places aparcaments subterranis municipals	Nombre de places d'aparcament		Anual	Dir. Serv. Mobilitat. Ajuntament BCN
Us de TIC : % població que usa internet	% ús internet a les llars als darrers 30 dies	%	Anual	
% població que usa correu electrònic	% ús correu electrònic a les llars als darrers 30 dies	%	Anual	Enquesta Serv. Mpals. Ajuntament de Barcelona
% població connectada a xarxes socials	% ús xarxes socials a les llars als darrers 30 dies	%	Anual	
% població que usa telèfon mòbil	% ús telèfon mòbil a les llars als darrers 30 dies	%	Anual	
Punts de connexió del servei Barcelona Wifi	Nombre de punts de connexió		Anual	Dir. ciutats intel·ligents i telecom. IMI
SEGURETAT CIUTADANA				
Índex de victimització	% persones enquestades víctimes d'un delicte l'any anterior		anual	
Índex de denúncia	% persones enquestades que diuen haver estat víctimes d'un delicte l'any anterior i que diuen haver-ho denunciat		anual	univers: població resident de 16 i més anys
Puntuació del nivell de seguretat del seu barri	percepció de l'entrevistat en l'any en curs	mitjana 0-10	anual	
Puntuació del nivell de seguretat de la ciutat	percepció de l'entrevistat en l'any en curs	mitjana 0-10	anual	
Servei del cos de bombers	Nombre serveis prestats pel cos de bombers		Anual	Serv. Extinció, Incendis i Salvament. Ajuntament de Barcelona
Infraccions de l'ordenança de convivència / 100hab	(infraccions/total població)*100	%	Anual	
Incidents per degradació de l'espai públic / 1000 hab	(incidents/total població)*1000	‰	Anual	
Incidents en la convivència veïnal / 1000 hab	(incidents/total població)*1000	‰	Anual	
Incidents per activitats molestes a l'espai públic / 1000 hab	(incidents/total població)*1000	‰	Anual	Sistema Seg. Pública de Catalunya a Barcelona
Infraccions penals conegudes per la policia / 100 hab	(infraccions/total població)*100	%	Anual	
Delictes i faltes contra el patrimoni / 100 hab	(delictes i faltes/total població)*100		Anual	

Gràcia

Juliol 2016

B
BC
BN

Gràcia

El districte de Gràcia representa **el 7,5% de la població** de la ciutat i el pes del nombre de llars és lleugerament superior.

L'estructura d'edats és semblant a la mitjana de Barcelona, amb un pes relatiu lleugerament superior de la població en edat de treballar, i amb unes taxes de natalitat, mortalitat i esperança de vida similars a la mitjana de ciutat.

El pes de la **població immigrada** és més baix que al conjunt de Barcelona i amb una composició també diferent, amb predomini de nacionalitats de la UE.

És un districte amb **nivell de renda mitjà-alt**, similar a la mitjana de ciutat; **un nivell d'estudis elevat**; amb menys turismes però més motos que la mitjana de la ciutat.

La demanda d'atenció de **serveis socials** és similar al pes de la població en relació a la ciutat, però la demanda dels usuaris de SAD és superior.

Un **districte especialitzat en l'activitat comercial**, on la sanitat també té un pes relatiu molt important.



Població	Activitat econòmica	Treball	Habitatge i territori	Formació i educació	Cultura i esports	Serveis socials	Transports i comunicacions	Seguretat	Fitxa tècnica		
POBLACIÓ I LLARS			2010	2011	2012	2013	2014	2015	% var. interanual última dada	Darrera dada disponible	Pes Dte./Ciutat o Valor BCN
Població (valor absolut)			123.253	121.430	121.550	120.976	120.843	120.676	-0,1%	2015	7,5%
Homes			56.994	55.972	55.885	55.477	55.263	55.334	0,1%	2015	7,3%
Dones			66.259	65.458	65.665	65.499	65.580	65.342	-0,4%	2015	7,7%
Densitat neta (habitants/hectàrea residencial)			622	605	607	603	602	601	-0,2%	2015	Bcn = 619
Estructura d'edats											
% grup 0-3 anys			3,3%	3,5%	3,5%	3,5%	3,4%	3,4%	0,5%	2015	Bcn = 3,4
% grup 0-15 anys			11,8%	12,0%	12,1%	12,4%	12,5%	12,6%	0,1*	2015	Bcn = 13,4
% grup 16-64 anys			67,5%	66,9%	66,7%	66,2%	65,8%	65,5%	-0,3*	2015	Bcn = 65,0
% grup 65 i més anys			20,7%	21,1%	21,2%	21,5%	21,7%	21,9%	0,2*	2015	Bcn = 21,6
Població de 75 i més anys (valor absolut)			14.415	14.511	14.460	14.399	14.124	14.110	-0,1%	2015	7,6%
% 65 i més anys que viuen sols			28,1%	28,4%	28,4%	28,2%	27,8%	27,4%	-0,3*	2015	Bcn = 25,5
% 75 i més anys que viuen sols			33,7%	33,7%	33,6%	33,4%	33,4%	32,9%	-0,5*	2015	Bcn = 31,2
Homes			17,2%	17,3%	17,4%	17,2%	17,4%	16,8%	-0,6*	2015	Bcn = 16,7
Dones			41,9%	41,7%	41,7%	41,4%	41,3%	41,0%	-0,3*	2015	Bcn = 39,4
Índex envelliment			176,4	176,5	174,6	173,3	173,5	173,2	-0,3*	2015	Bcn = 161,5
Índex sobreenvelliment			56,4	56,5	56,2	55,5	53,9	53,5	-0,4*	2015	Bcn = 53,3
Índex de dependència demogràfica			48,1	49,5	49,9	51,1	51,9	52,6	0,7*	2015	Bcn = 53,9
Taxa natalitat ‰			8,7‰	9,1‰	8,8‰	8,3‰	8,6‰		0,3*	2014	Bcn = 8,4
Taxa mortalitat ‰			9,2‰	9,0‰	9,7‰	9,8‰	9,7‰		-0,1*	2014	Bcn = 9,3
Esperança de vida			82,8	83,9	83,2	83,7			0,5*	2013	Bcn = 83,8
Homes			79,6	80,2	80,2	80,5			0,3*	2013	Bcn = 80,7
Dones			85,5	87,1	85,6	86,2			0,6*	2013	Bcn = 86,6
Nombre d'estrangers (valor absolut)			17.851	18.517	18.542	17.963	17.791		-1,0%	gen-15	Bcn = 262.233
% estrangers (s/població) (1)			14,9	15,3	15,4	15,0	14,8		-0,2*	gen-15	Bcn = 16,3
Principals nacionalitats (1)			Itàl., França, Colòmbia	Itàl., França, Colòmbia	Itàl., França, Colòmbia	Itàl., França, Regne Unit	Itàl., França, Xina			gen-15	Itàlia, Pak., Xina
Nombre de llars			53.280	53.124	53.325	52.943	52.666	52.534	-0,25%	2015	8,02%
Ocupació mitjana			2,3%	2,3%	2,3%	2,3%	2,3%	2,3%	0,00*	2015	Bcn = 2,5
% llars amb un adult (16 i més anys) i un o més menors			2,1%	2,6%	2,6%	2,7%	2,7%	2,7%	0,04*	2015	Bcn = 2,5

* Variació en punts percentuals o diferència de valors

(1) pel que fa a les dades dels estrangers les dates de referència són del gener de 2011, 2012, 2013, 2014 i 2015 respectivament.

Gràcia representa el 7,5% de la població de Barcelona. És el districte amb una densitat de població més semblant a la del conjunt de la ciutat.

El pes del grup de nens i joves fins a 15 anys és 0,8 pp. inferior a la mitjana de Barcelona, mentre que el de la gent gran és semblant al conjunt de BCN. El menor pes del grup de 0-15 anys fa que l'índex d'envelliment sigui més elevat que la mitjana de ciutat.

La proporció d'estrangers és de 1,5 pp. inferior a la de BCN, amb Itàlia i França com a principals nacionalitats. Les taxes de natalitat i mortalitat també són semblants a la mitjana. L'esperança de vida augmenta el 2013 fins als 83,7 anys i augmenta de manera més notable en les dones. La gent de ≥65 anys que viu sola és dos punts percentuals més elevada que la mitjana. Per últim, el nombre de llars representa el 8% del total de Barcelona i presenten una ocupació mitjana similar a la mitjana.

Població	Activitat econòmica	Treball	Habitatge i territori	Formació i educació	Cultura i esports	Serveis socials	Transports i comunicacions	Seguretat	Fitxa tècnica		
ACTIVITAT ECONÒMICA			2010	2011	2012	2013	2014	2015	% var. inter- anual última dada	Darrera dada disponible	Pes Dte./Ciutat o Valor BCN
Índex de renda de la població (Barcelona=100)			102,5	104,9	103,9	105,2	108,5		3,3*	2014	Bcn = 100
Nombre d'establiments hotelers, hotels-apartament i pensions			14	14	14	18	22	26	18,2%	2015	3,8%
Nombre de places d'hotels, hotels-apartaments i pensions			501	495	705	935	933	1032	10,6%	2015	1,4%
% establiments hotelers de gran luxe, 5 i 4 estrelles			7,1%	7,1%	7,1%	5,6%	4,5%	3,8%	-0,7*	2015	Bcn = 28,6%
Superfície cadastral destinada a activitat (m2)			1.768.066	1.773.240	1.783.064	1.782.478	1.775.229	1.775.707	0,0%	2015	5,0%
Estructura per usos (%): Comerç			26,1%	26,0%	26,1%	26,4%	26,3%	26,3%	0,0*	2015	Bcn = 23,1%
Indústria			26,7%	25,7%	24,5%	24,1%	24,1%	23,8%	-0,3*	2015	Bcn = 28,2%
Oficines			15,0%	14,8%	14,7%	14,7%	14,5%	14,3%	-0,1*	2015	Bcn = 17,6%
Ensenyament			8,5%	8,6%	9,6%	9,6%	9,6%	9,6%	0,1*	2015	Bcn = 10,0%
Sanitat			13,1%	14,4%	14,4%	14,5%	14,2%	14,2%	0,0*	2015	Bcn = 5,4%
Turisme i Hoteleria			3,3%	3,3%	3,3%	3,3%	3,9%	4,1%	0,2*	2015	Bcn = 7,1%
Esportiu			4,1%	4,2%	4,8%	4,8%	4,8%	4,9%	0,1*	2015	Bcn = 4,3%
Espectacles			1,1%	1,1%	1,2%	1,1%	1,1%	1,1%	0,0*	2015	Bcn = 1,4%
Altres			2,0%	1,8%	1,6%	1,6%	1,6%	1,6%	0,0*	2015	Bcn = 2,8%
Grau de satisfacció dels establiments del comerç respecte a la marxa del negoci comercial (entre 1 i 5)			2,6	2,5	2,2	2,5	2,7	2,8	0,1*	2015	Bcn = 2,7
Evolució previsible de facturació els propers 2 anys als establiments comercials (% d'estab. que preveu augment)			25,5	21,3	23,5	36,4	37,8	36,8	-1,0*	2015	Bcn = 38,0

* Variació en punts percentuals o diferència de valors

L'índex de renda augmenta 3,3 p.p. respecte a 2013 i continua sent el districte amb els valors més propers a la mitjana de la ciutat i tots els seus barris, a excepció del Coll, es troben per sobre de la mitjana de ciutat.

L'oferta hotelera del districte és reduïda però ha augmentat de forma important el 2015, tot i que el pes dels establiments de categoria alta és molt inferior a la mitjana, amb només un hotel de gran luxe. La tipologia d'activitat segons superfície cadastral mostra una especialització relativa en comerç i sanitat, sectors en què supera la mitjana de la ciutat. També té un pes important la indústria i en menor mesura les oficines, però amb una proporció inferior a la del conjunt de la ciutat.

Les enquestes sobre activitat comercial mostren un grau de satisfacció de la marxa del negoci similar al 2014, mentre que les perspectives d'evolució de la facturació, es situen per sota de l'any anterior i del conjunt de Barcelona.

Població	Activitat econòmica	Treball	Habitatge i territori	Formació i educació	Cultura i esports	Serveis socials	Transports i comunicacions	Seguretat	Fitxa tècnica		
MERCAT DE TREBALL			2010	2011	2012	2013	2014	2015	% var. inter-anual última dada	Darrera dada disponible	Pes Dte./Ciutat o Valor BCN
Atur registrat			6.961	7.488	7.657	7.157	6.447	5.788	-10,2%	Des. 2015	6,5%
Perfil de l'atur registrat:											
% homes			49,1%	48,5%	48,2%	48,1%	47,5%	46,7%	-0,8*	Des. 2015	Bcn = 48,0%
% dones			50,9%	51,5%	51,8%	51,9%	52,5%	53,3%	0,8*	Des. 2015	Bcn = 52,0%
% estrangers			19,0%	18,2%	17,1%	15,9%	14,6%	14,8%	0,1*	Des. 2015	Bcn = 17,7%
% edat <29 anys			18,9%	16,4%	13,3%	12,8%	11,9%	12,2%	0,3*	Des. 2015	Bcn = 12,5%
% edat 30-44 anys			42,9%	42,1%	42,9%	39,8%	38,6%	37,1%	-1,5*	Des. 2015	Bcn = 35,1%
% edat 45 i més anys			38,3%	41,5%	43,8%	47,4%	49,5%	50,7%	1,2*	Des. 2015	Bcn = 52,4%
Pes de l'atur registrat (% aturats/població 16-64)			8,4%	9,1%	9,4%	8,9%	8,1%	7,3%	-0,8*	Des. 2015	Bcn = 8,6%
Pes de l'atur de llarga durada/total d'atur registrat (%)					0,0%	40,5%	40,6%	38,1%	-2,6*	Des. 2015	Bcn = 42,0%
% residents al districte que treballen al districte					33,0%	33,9%	26,1%	33,5%	7,4*	2015	Treballen a
% residents al districte que treballen a resta de Barcelona					50,0%	52,4%	51,4%	43,4%	-8,0*	2015	Bcn = 80,2%
% residents al districte que treballen fora de Barcelona					17,0%	13,7%	22,5%	22,7%	0,2*	2015	Treballen fora Bcn = 19,3%
% residents a Barcelona que treballen al districte					5,8%	5,8%	4,4%	5,2%	0,7*	2015	Bcn = 80,2%

* Variació en punts percentuals

L'atur registrat a Gràcia es redueix gairebé un 10,2% durant el 2015, proporció una mica més elevada que la reducció del conjunt de la ciutat (9,8%). La proporció de dones aturades és superior a la mitjana de Barcelona (1,3 p.p. més), però en canvi la proporció d'aturats de 45 i més anys és menor. El pes dels aturats estrangers sobre el total (14,7%) és semblant a la proporció de població estrangera del districte, i inferior a la mitjana de la ciutat. El pes de l'atur registrat estimat sobre la població de 16 a 64 anys es redueix vuit dècimes i és inferior en 1,2 p.p. a la mitjana de Barcelona. D'acord amb l'Enquesta de Serveis de 2015, un 43,4% de la població treballa a la resta de la ciutat, i 22,7% treballen fora de Barcelona, 3,4 punts per sobre del valor del conjunt de la ciutat. El 5,2% dels residents a Barcelona treballen al districte.

Població	Activitat econòmica	Treball	Habitatge i territori	Formació i educació	Cultura i esports	Serveis socials	Transports i comunicacions	Seguretat	Fitxa tècnica
----------	---------------------	---------	-----------------------	---------------------	-------------------	-----------------	----------------------------	-----------	---------------

MERCAT IMMOBILIARI	2010	2011	2012	2013	2014	2015	% var. interanual última dada	Darrera dada disponible	Pes Dte./Ciutat o Valor BCN
Llicències d'obres: superfície aprovada per tipologia (m2)	24.909	52.912	29.365	23.659	19.624	25.917	32,1%	2015	4,07%
estructura per ús (%), residencial	39,3%	26,9%	44,5%	41,6%	47,9%	52,8%	4,9*	2015	Bcn =37,2%
aparcaments	19,2%	15,5%	20,5%	0,8%	30,1%	10,1%	-19,9*	2015	Bcn =11,9%
equipaments	9,4%	22,3%	15,6%	7,1%	0,0%	4,2%	4,2*	2015	Bcn =10,2%
oficines	10,4%	0,0%	0,7%	0,4%	0,5%	5,8%	5,3*	2015	Bcn =3,1%
comerç	3,0%	0,5%	5,3%	3,8%	5,8%	1,9%	-4,0*	2015	Bcn =16,0%
altres	18,6%	34,8%	13,3%	46,3%	15,7%	25,1%	9,4*	2015	Bcn =21,6%
Valor cadastral locals (€/m2)	630	631	631	631	693	763	10,1%	2015	Bcn = 796,5
Locals cadastrals	107.731	109.361	110.566	111.286	112.033	112.144	0,1%	2015	8,0%
% habitatge	63,9%	63,3%	62,8%	62,7%	62,3%	62,3%	0,0*	2015	Bcn =58,7%
% comerç	6,1%	6,1%	6,0%	6,0%	6,0%	6,0%	0,0*	2015	Bcn =6,0%
% oficines	1,5%	1,5%	1,5%	1,5%	1,5%	1,5%	0,0*	2015	Bcn =2,2%
Superfície dels habitatges: de fins a 61 m2 (%)	32,8%	32,9%	32,9%	33,1%	33,1%	33,1%	0,0*	2015	Bcn =30,7%
de més de 120 m2 (%)	6,3%	6,3%	6,2%	6,2%	6,2%	6,2%	0,0*	2015	Bcn =8,4%
Antiguitat dels habitatges: construïts abans 1960 (%)	46,2%	46,0%	45,8%	45,7%	45,7%	45,6%	0,0*	2015	Bcn =37,8%
construïts entre 1960 i 1980 (%)	43,8%	43,5%	43,4%	43,3%	43,2%	43,2%	-0,1*	2015	Bcn =46,3%
Habitatges iniciats	81	199	12	6	34	69	102,9%	2015	4,9%
Habitatges acabats	74	155	99	31	60	3	-95,0%	2015	0,4%
Preu mitjà d'oferta habitatge 2ª mà (€/m2)	3.909	3.375	2.868	3.024	2.995	3.195	6,7%	4rt.T.2015	Bcn = 3.392
Preu mitjà habitatge de lloguer (€/m2/mes)	12,57	12,03	11,39	10,95	10,77	11,82	9,7%	2015	Bcn = 11,1
Nombre de contractes de lloguer registrats	3.937	4.039	4.220	4.536	4.521	4.192	-7,3%	2015	10,3%
Nombre de compravendes d'habitatge registrades			692	826	864	864	4,6%	2015	7,1%
Import mitjà de les compravendes (€/m2 construït)			2.930	2.817	3.057	3.057	8,5%	2015	Bcn = 2970,6
TERRITORI I MEDI AMBIENT	2010	2011	2012	2013	2014	2015	% var. interanual última dada	Darrera dada disponible	Pes Dte./Ciutat o Valor BCN
Superfície segons ús del sol									
% superfície de sòl ús residencial	47,3%	48,0%	48,0%	47,4%	48,0%	47,9%	-0,1*	2015	Bcn =25,4%
% superfície de sòl d'ús industrial i infraestructures	0,1%	0,1%	0,1%	0,1%	0,1%	0,1%	0,0*	2015	Bcn =13,4%
% superfície de sòl d'ús equipament	15,3%	11,0%	11,1%	11,1%	11,1%	11,1%	0,0*	2015	Bcn =10,1%
Superfície de voreres (m2)	422.039	0	460.353	460.007	462.677	488.319	5,5%	2015	5,0%
Superfície de zones amb prioritat de vianants (ha)	5,3	5,3	5,4	5,4	6,1		0,1	2014	5,9%
Parcs urbans (ha)	19,3	19,3	19,3	19,3	19,3	19,3	0,0	2015	3,3%
M2 Verd urbà / hab.	3,2	3,3	3,3	3,4	3,4	3,4	0,0	2015	Bcn = 7,0
Àrees de jocs infantils	31	34	35	36	38	44	15,8%	2015	5,2%
Nombre de fonts	110	111	108	104	106	107	0,9%	2015	6,4%

* Variació en punts percentuals o diferència de valors

El 2015 la superfície aprovada a les llicències d'obres augmenta un 32,1%, i representa el 4,1% del sostre total aprovat a la ciutat, essent els usos residencials (52,8%) els predominants. El valor cadastral dels locals es situa un 4,2% per sota del valor mitjà de BCN. La proporció d'habitatges de menys de 60 m2 es superior a la mitjana de Barcelona i també ho és la proporció d'habitatges construïts abans de 1960. El 2015 la construcció torna a recuperar-se i els habitatges iniciats augmenten més del doble. Els preus dels habitatges de 2ª mà augmenten un 6,7% però es situen per sota la mitjana de BCN i els preus del lloguer augmenten un 9,7% i es situen per sobre de la mitjana. El nombre de compravendes d'habitatges ha augmentat un 4,6% el darrer any. al contrari del nombre de contractes de lloguer. El pes relatiu de la superfície de sòl d'ús residencial és molt superior a la mitjana de BCN. El districte concentra un 5,9% de la superfície de zones de la ciutat amb prioritat de vianants. La ràtio de verd urbà/habitant és molt inferior a la mitjana de ciutat.

Població	Activitat econòmica	Treball	Habitatge i territori	Formació i educació	Cultura i esports	Serveis socials	Transports i comunicacions	Seguretat	Fitxa tècnica		
FORMACIÓ I EDUCACIÓ			2010	2011	2012	2013	2014	2015 (1)	% var. inter- anual última dada	Darrera dada disponible	Pes Dte./Ciutat o Valor BCN
Nombre escoles bressol i llars públiques			5	5	7	6	6	7	16,7%	curs 2015-16	6,9%
Nombre escoles públiques d'infantil i primària			14	14	14	14	14	14	0,0%	curs 2015-16	8,6%
Nombre d'instituts de secundària i CF públics			4	4	4	4	3	3	0,0%	curs 2015-16	4,0%
Centres privats concertats (infantil, primària i secundària)			15	15	15	13	13	13	0,0%	curs 2015-16	6,7%
Alumnes de 0-3 anys			1.281	1.230	1.320	1.216	1.158		-4,8%	curs 2014-15	14,3%
Alumnes escoles bressol i llars públiques (0-3 anys)			343	343	583	518	518	592	14,3%	curs 2015-16	7,3%
Alumnes llars d'infants concertades i privades (0-3 anys)			938	887	737	698	640		-8,3%	curs 2014-15	7,0%
Alumnes 3-16 anys			11.110	11.398	11.383	11.483	11.538		0,5%	curs 2014-15	6,6%
centres públics			4.629	4.721	4.752	4.775	4.837	5.009	3,6%	curs 2015-16	6,9%
centres concertats i privats			6.481	6.677	6.631	6.708	6.701		-0,1%	curs 2014-15	6,4%
% Alumnes graduats/avaluats al finalitzar 4rt.ESO			90,4%	89,7%	93,5%	91,5%			-2,00*	curs 2013-14	89,3%
% Alumnat estranger/total alumnat infantil, primària i ESO			7,8%	8,1%	8,4%	7,9%	8,3%		35,1%	curs 2014-15	Bcn =12,1%
centres públics			14,4%	14,4%	14,9%	14,2%	14,2%		-1,8%	curs 2014-15	Bcn =21,6%
centres concertats i privats			3,1%	3,6%	3,7%	3,3%	4,0%		67,0%	curs 2014-15	Bcn =5,6%
Alumnes batxillerat			1.010	967	993	994	988		-0,6%	curs 2014-15	4,5%
centres públics			337	337	373	365	352	328	-6,8%	curs 2015-16	4,1%
centres concertats i privats			673	630	620	629	636		1,1%	curs 2014-15	4,6%
Alumnes Formació Professional			1.205	1.138	1.201	1.196	1.157		-3,3%	curs 2014-15	3,8%
centres públics										curs 2015-16	0,0%
centres concertats i privats			1.205	1.138	1.201	1.196	1.157		-3,3%	curs 2014-15	7,6%
Nivell d'estudis											
% població sense estudis			8,7	6,6	5,5	5,2	4,6	3,2	-141,9%	2015	Bcn =4,4%
% estudis obligatoris			33,5	33,7	32,1	30,8	30,4	31,0	65,0%	2015	Bcn =41,2%
% batxiller superior, CFGM			25,2	25,4	26,5	26,6	26,2	25,8	-39,8%	2015	Bcn =25,0%
% estudis universitaris i CFGS			32,5	34,3	35,8	37,4	38,7	39,9	116,9%	2015	Bcn =29,4%

(1) Dades provisionals

Amb dades del curs 2014-2015 els alumnes de 0-16 anys estudien principalment en centres concertats i privats, tant els de 0-16 anys (58%) com els de Batxillerat (64.4%) i especialment els de Formació Professional, que arriben al 100%. Un 91,5% de l'alumnat avaluat a 4rt.ESO es va graduar en finalitzar el curs 2013-2014. L'alumnat estranger en ensenyaments de 3 a 16 anys representa el 8,3% al districte, però arriba al 14,2% als centres públics. L'any 2015 el districte compta amb la nova escola bressol municipal EBM Escorial.

El percentatge de població sense estudis es redueix 1,4 p.p i es situa per sota de la mitjana, mentre que la població amb estudis universitaris és més de 10 punts superior a la mitjana de ciutat.

Població	Activitat econòmica	Treball	Habitatge i territori	Formació i educació	Cultura i esports	Serveis socials	Transports i comunicacions	Seguretat	Fitxa tècnica		
CULTURA I ESPORTS			2010	2011	2012	2013	2014	2015	% var. Inter- anual última dada	Darrera dada disponible	Pes Dte./Ciutat o Valor BCN
Visites biblioteques			964.338	961.048	937.904	987.993	919.857	989.383	7,6%	2015	16,0%
Biblioteca Jaume Fuster			734.698	717.964	660.125	687.325	634.776	731.746	15,3%	2015	11,8%
Biblioteca Vallcarca i els Penitents				18.057	61.771	65.931	69.560	60.366	-13,2%	2015	1,0%
Biblioteca Vila de Gràcia			229.640	225.027	216.008	234.737	215.521	197.271	-8,5%	2015	3,2%
Visitants museus			172.905	171.475	150.720	227.055	585.657	527.980	-9,8%	2015	2,0%
museus municipals i consorciats			172.905	171.475	150.720	227.055	585.657	527.980	-9,8%	2015	6,3%
museus públics no municipals										2015	0,0%
museus privats										2015	0,0%
Visitants espais interès arquitectònic			412.054	401.682	361.197	332.307	2.918.732	3.084.039	5,7%	2015	28,9%
Dades Centres Cívics											
Total participants a les activitats							34.576	27.837	-19,5%	2015	4,6%
Número d'activitats realitzades							801	755	-5,7%	2015	4,5%
Espais esportius en instal·lacions públiques			140	122	123	124	129		4,0%	2014	6,8%
Instal·lacions esportives municipals amb abonats			4	4	4	4	4		0,0%	2014	8,2%
Abonats a instal·lacions esportives municipals			30.066	27.921	24.475	24.849	25.040		0,8%	2014	14,0%

(*) Dades provisionals

El districte compta amb tres biblioteques públiques que apleguen en total prop de 990.000 usuaris l'any 2015, un 7,6% més que l'any anterior, essent la de Jaume Fuster la més visitada de la ciutat. El centre MUHBA Casa del Guarda del Parc Güell ha aplegat 527.980 visitants el 2015, un 10% menys que l'any anterior. El nombre de visitants del Parc Güell i de la Casa Gaudí durant el 2015 ha estat de més de 3 milions, xifra notablement superior a anys enrere pel fet que el 2014 s'ha regularitzat l'accés al Parc, introduint el cobrament de l'entrada i el recompte automàtic de visitants. El nombre de participants en les activitats dels dos centres cívics del districte ha estat 27.837, xifra inferior en un 20% a l'any anterior i també s'ha reduït el nombre d'activitats.

El districte compta amb 4 instal·lacions esportives municipals i més de 25.000 abonats, el 14% del total de Barcelona.

Població	Activitat econòmica	Treball	Habitatge i territori	Formació i educació	Cultura i esports	Serveis socials	Transports i comunicacions	Seguretat	Fitxa tècnica		
SERVEIS SOCIALS			2010	2011	2012	2013	2014	2015	% var. Inter- anual última dada	Darrera dada disponible	Pes Dte./Ciutat o Valor BCN
Població de 85 i més anys que viu sola (valor absolut)			1.780	1.857	1.892	1.940	1.967	1.981	0,7%	2015	8,3%
Població amb discapacitat reconeguda			8.360	8.668		9.492	9.558		0,7%	2014	7,0%
Nombre de pensions no contributives			1.198	1.123	1.219	1.253			2,8%	2013	7,8%
Invalidesa			633	552	650	661			1,7%	2013	7,6%
Jubilació			565	571	569	592			4,0%	2013	7,9%
Nombre de PIRMIS per districte											
Nombre d'expedients			232	170	121	102	103	110	6,8%	2015	3,9%
Nombre de beneficiaris			373	287	205	156	164	180	9,8%	2015	3,1%
Persones ateses als centres de Serveis Socials			4.455	4.497	4.910	5.042	5.340	5.259	-1,5%	2015	7,1%
Persones usuàries amb algun servei de SAD			1.228	1.384	1.639	1.804	1.888	1.928	2,1%	2015	9,8%
Persones ateses amb teleassistència			3.707	4.047	4.345	4.899	5.389	5.682	5,4%	2015	7,3%
Menors atesos pels EAIAS			105	108	153	179	157	166	5,7%	2015	4,8%
Places residències gent gran (públiques i privades)			1.193	1.187	1.210	1.241	1.287	1.257	-2,3%	2015	9,0%
Iniciativa pública			66	66	66	66	66	66	0,0%	2015	3,2%
Iniciativa social			149	156	197	230	238	238	0,0%	2015	11,1%
Iniciativa mercantil			978	965	947	945	983	953	-3,1%	2015	9,7%
Places en habitatges tutelats d'iniciativa pública											
RELACIÓ AMB LA CIUTADANIA			2010	2011	2012	2013	2014	2015	% var. Inter- anual última dada	Darrera dada disponible	Pes Dte./Ciutat o Valor BCN
Atenció a OACs			95.327	88.695	77.221	84.906	80.457	75.278	-5,2%	2015	7,0%
% Participació a les eleccions municipals				55,8%				64,2%	8,37*	2015	Bcn =60,6%
Percepció ciutadana											
Satisfacció de viure al districte (0-10)			7,9	7,9	8,0	8,2	7,9	8,1	0,2*	2015	Bcn = 7,9
Principals problemes del districte			Sorolls Aparcament	Sorolls Aparcament	Sorolls Aparcament	Sorolls Inseguretat	Sorolls Neteja	Sorolls, Turisme		2015	Inseguretat, Neteja

* Variació en punts sobre 10

A Gràcia viuen soles 1.981 persones de 85 i més anys, el 8,3% del total de la ciutat. Un 7% de les persones amb discapacitat reconeguda de BCN es troben al districte. Els beneficiaris de PIRMIS augmenten un 10%, però només representen el 3% del total de BCN. La demanda de visites als Centres de Serveis Socials té un pes del 7,1% del total d'atesos a la ciutat, mentre que el SAD té un pes més gran, amb el 9,8% del total. El pes de les pensions no contributives representa el 7,8% del total de la ciutat.

Les places en residències per a gent gran d'iniciativa privada representen un 10% del total de la ciutat el 2015. Les d'iniciativa social tenen un pes lleugerament superior (11%) però les d'iniciativa pública només representen el 3,2% del total de BCN.

El nombre d'atencions a les OAC disminueix un 5,2% i representa el 7% del total de la ciutat. La participació a les últimes eleccions municipals augmenta més de 8 punts.

Augmenta la satisfacció de viure al districte, que es puntua amb un 8,1 el 2015, dos dècimes per sobre la mitjana de BCN (7,9) essent els sorolls i el turisme els problemes que es consideren principals.

Població	Activitat econòmica	Treball	Habitatge i territori	Formació i educació	Cultura i esports	Serveis socials	Transports i comunicacions	Seguretat	Fitxa tècnica		
TRANSPORTS I COMUNICACIONS			2010	2011	2012	2013	2014	2015	% var. Inter- anual última dada	Darrera dada disponible	Pes Dte./Ciutat o Valor BCN
Núm accidents			483	487	468	446	486	499	2,7%	2015	5,0%
Turismes / 1000 hab			350	349	344	314	314	318	1,4%	2015	Bcn = 354
% turismes > 10 anys			46,3%	50,2%	51,7%	48,6%	52,3%	55,2%	293,3%	2015	Bcn = 56,0%
Motos i ciclomotors / 1000 hab			211	215	214	191	192	196	1,9%	2015	Bcn = 170
% motos >10 anys			43,1%	43,6%	44,0%	37,1%	39,7%	43,9%	422,7%	2015	Bcn = 42,1%
Matriculacions de turismes			1.474	1.075	1.006	1.012	1.235	1.423	15,2%	2015	6,7%
Places aparcaments subterranis municipals			5.820	5.397	5.397	5.397	5.397		0,0%	2014	8,8%
Us de noves tecnologies de comunicació											
% població que utilitza internet				71,8%	77,7%	77,2%	80,1%	81,8%	1,7*	2015	Bcn = 79,4%
% població que utilitza correu electrònic				71,2%	75,9%	72,8%	76,6%	79,3%	2,7*	2015	Bcn = 73,8%
% població connectada a xarxes socials				40,0%	47,9%	44,6%	51,4%	54,6%	3,2*	2015	Bcn = 53,8%
% població que usa telèfon mòbil				92,5%	93,2%	95,1%	94,8%	95,8%	1,0*	2015	Bcn = 96,1%
Punts de connexió del servei Barcelona Wifi				35	27	28	56		100,00%	2014	7,5%
* Variació en punts percentuals o diferència de valors											

Gràcia és el districte amb menor nombre d'accidents de circulació de la ciutat, amb només un 5% del total i es manté força estable durant els últims anys.

El nombre de turismes per 1000 hab. és inferior a la mitjana de la ciutat, però el de motos i ciclomotors és un 15% més alt. El percentatge de turismes amb més de 10 anys d'antiguitat és semblant a la mitjana de ciutat, a l'igual que el de motos.

El 2015 només el 6,7% dels turismes donats d'alta a la ciutat corresponen al districte, que concentra prop del 9% de les places d'aparcament municipal.

El percentatge de població que utilitza les noves tecnologies com a mitjà de comunicació és superior a la mitjana de ciutat en tots els casos a excepció del telèfon mòbil. El districte té el 7,5% dels punts de connexió a la ciutat del servei Barcelona Wifi.

Població	Activitat econòmica	Treball	Habitatge i territori	Formació i educació	Cultura i esports	Serveis socials	Transports i comunicacions	Seguretat	Fitxa tècnica
----------	---------------------	---------	-----------------------	---------------------	-------------------	-----------------	----------------------------	------------------	---------------

SEGURETAT CIUTADANA	2010	2011	2012	2013	2014	2015	% var. Inter- anual última dada	Darrera dada disponible	Pes Dte./Ciutat o Valor BCN
Índex de victimització	22,7	18,1	25,1	19,8	20,0		0,2*	2014	Bcn = 23,7
Índex de denúncia	40,3	46,6	36,3	46,4	22,5		-23,9*	2014	Bcn = 23,4
Puntuació del nivell de seguretat del seu barri (0-10)	6,7	6,8	6,9	6,6	7,0	6,8	-0,2*	2015	Bcn = 6,4
Puntuació del nivell de seguretat de la ciutat (0-10)	5,8	5,6	5,8	5,7	6,1	6,1	0,0*	2015	Bcn = 6,1
Serveis del cos de bombers	1.036	995	918	889	969	1.012	4,4%	2015	6,4%
Infraccions de l'ordenança de convivència / 100 hab		9,5	8,3	8,1	7,8		-0,3*	2014	Bcn = 8,5
Incidents per degradació de l'espai públic / 1000 hab		2,2	1,8	1,8	1,5		-0,3*	2014	Bcn = 1,6
Incidents en la convivència veïnal / 1000 hab		26,9	26,6	26,8	22,1		-4,7*	2014	Bcn = 21,8
Incidents per activitats molestes a l'espai públic / 1000 hab		23,2	19,2	18,6	20,3		1,7*	2014	Bcn = 21,3
Infraccions penals conegudes per la policia / 100 hab		6,2	6,1	6,2	6,3		0,1*	2014	Bcn = 10,9
Delictes i faltes contra el patrimoni / 100 hab		5,4	5,4	5,5	5,5		0,0*	2014	Bcn = 9,6

* Variació en punts percentuals o diferència de valors

L'índex de victimització del 2014 es manté pràcticament igual que l'any anterior i es situa 3,7 p.p. per sota la mitjana, mentre que l'índex de denúncia, baixa de manera similar al conjunt de la ciutat .

Els ciutadans valoren la seguretat al seu barri lleugerament per sobre la mitjana de la ciutat, amb una nota de 6,8 el 2015., mentre que la valoració en l'àmbit de ciutat és igual a la mitjana. Els serveis realitzats pel cos de bombers representen el 6,4% del total de la ciutat i augmenten un 4,4% en relació a l'any anterior.

Gairebé tots els indicadors relatius a la seguretat ciutadana obtenen millors resultats que la mitjana de la ciutat, amb l'excepció dels incidents en la convivència veïnal, que malgrat el seu descens el superen lleument.

Població	Activitat econòmica	Treball	Habitatge i territori	Formació i educació	Cultura i esports	Serveis socials	Transports i comunicacions	Seguretat	Fitxa tècnica
----------	---------------------	---------	-----------------------	---------------------	-------------------	-----------------	----------------------------	-----------	---------------

Indicador	Definició	Unitat	Periodicitat	Font
POBLACIÓ				
Població (valor absolut i per sexes)	Persones empadronades		Anual	
Densitat neta (hab/hectàrea)	Habitants/superfície residencial		Anual	
Estructura d'edats	Edat any a any de la població		Anual	
% grup 0-3 anys	Població de 0 a 3 anys/total població		Anual	
% grup 0-15 anys	Població de 0 a 15 anys/total població		Anual	
% grup 16-64 anys	Població de 16 a 64 anys/total població		Anual	
% grup 65 i més anys	Població de 65 anys i més/total població		Anual	
Població major de 75 anys (valor absolut)	Població de 75 anys i més		Anual	
% més 65 anys sols	Població de 65 anys i més que viu sola/població total de 65 anys i més		Anual	
% més 75 anys que viuen sols	Població de 75 anys i més que viu sola/població total de 75 anys i més		Anual	
Índex envelliment	(Població de 65 anys i més/població de 0 a 15 anys)*100		Anual	
Índex sobreenvelliment	(Població de 75 anys i més/població 65 anys i més)*100		Anual	
Índex de dependència demogràfica	(Població de 0 a 15 anys i de 65 anys i més/població de 16 a 64 anys)*100			
Taxa natalitat	(Naixements/total població)*1000		Anual	
Taxa de mortalitat	(Defuncions/total població)*1000		Anual	Moviments Demogràfic Departament d'Estadística
Esperança de vida	Nombre mitjà d'anys que viuria cada nascut		Anual	
Nombre d'estrangers (valor absolut)				
% estrangers	Població nacionalitat estrangera/total població		Anual	Padró lectura gener
Principals nacionalitats (3)	Tres nacionalitats més nombroses		Anual	
Nombre de llars	Llars de persones empadronades		Anual	
Ocupació mitjana de les llars	Població/nombre de llars		Anual	Padró llars 30 de juny
% llars amb un adult (>16 anys) i un o més menors	Llars amb un adult i un o més menors/total llars		Anual	

Població	Activitat econòmica	Treball	Habitatge i territori	Formació i educació	Cultura i esports	Serveis socials	Transports i comunicacions	Seguretat	Fitxa tècnica
----------	---------------------	---------	-----------------------	---------------------	-------------------	-----------------	----------------------------	-----------	---------------

Indicador	Definició	Unitat	Periodicitat	Font
ACTIVITAT ECONÒMICA				
Índex de renda de la població (Barcelona=100)	Nivell mitjà de renda fam. disponible per càpita dels hab.del districte en relació amb la mitjana de Barcelona (Índex 100).	Índex (BCN=100)	Anual	Barcelona Economia Gabinet Tècnic de Programació
Nombre d'establiments hotelers, hotels-apartament i pensions	Nombre d'establiments hotelers, hotels-apartament i pensions al districte	Nombre establiments	Anual	Direcció de Turisme
Nombre de places hotels, hotels-apartament i pensions	Nombre d'establiments hotelers, hotels-apartament i pensions al districte		Anual	
% establiments hotelers de gran luxe, 5 i 4 estrelles	% d'hotels de més categoria	%	Anual	
Superfície cadastral destinada a activitat (m2)	Valor absolut d'acord amb la base de Dades de l'Impost sobre béns immobles	m2	Anual	
Estructura per usos (%): Comerç	% de superfície destinada a Comerç	m2	Anual	Base dades IBI. IMH
Indústria	% de superfície destinada a Indústria	m2	Anual	
Oficines	% de superfície destinada a Oficines	m2	Anual	
Ensenyament	% de superfície destinada a Ensenyament	m2	Anual	
Sanitat	% de superfície destinada a Sanitat	m2	Anual	
Turisme i Hoteleria	% de superfície destinada a Turisme i Hoteleria	m2	Anual	
Esportiu	% de superfície destinada a Espectacles	m2	Anual	
Espectacles	% de superfície destinada a Esports	m2	Anual	
Altres	% de superfície destinada a altres activitats	m2	Anual	
Grau de satisfacció dels establiments del comerç respecte a la marxa del negoci comercial del districte (entre 1 i 5)	Enquesta als comerciants del districte sobre la marxa del negoci	Valors d'1 a 5	Trimestral	Enquesta d'Activitat del Comerç
Evolució previsible de facturació els propers 2 anys als establiments comercials del districte (% d'estab. que preveu augment)	Enquesta als comerciants del districte sobre la marxa del negoci	%	Trimestral	
MERCAT DE TREBALL				
Atur registrat	Persones inscrites com aturades al SCC		Mensual	Dp. Empresa i Ocupació
Perfil de l'atur registrat:				
Sexe (homes/dones)	(homes/dones aturats)/total aturats*100		Mensual	Dp. Empresa i Ocupació (estimació del Departament d'Estadística)
% d'estrangers	(estrangers aturats)/total aturats*100		Mensual	
Edat (<29 anys/30-44 anys/45 i més anys)	(aturats <29 anys/30-44 anys/45 anys i més)/total aturats*100		Mensual	
Pes de l'atur registrat	(% aturats/població 16-64)		Mensual	
Pes de l'atur de llarga durada/total d'aturats	Estimació de la proporció d'aturats de llarga durada (més de 12 mesos) sobre el total d'aturats		Mensual	
% residents al districte que treballen al districte			Anual	Enquesta de Serveis Municipals
% residents al districte que treballen a resta de Barcelona			Anual	
% residents al districte que treballen fora de Barcelona			Anual	
% residents a Barcelona que treballen al districte			Anual	

Població	Activitat econòmica	Treball	Habitatge i territori	Formació i educació	Cultura i esports	Serveis socials	Transports i comunicacions	Seguretat	Fitxa tècnica
----------	---------------------	---------	-----------------------	---------------------	-------------------	-----------------	----------------------------	-----------	---------------

Indicador	Definició	Unitat	Periodicitat	Font
MERCAT IMMOBILIARI				
Llicències d'obres per tipologia (%)	Sostre previst en m2 a les llicències d'obres per tipologia (%)		Trimestral	Departament d'Estadística
residencial	Sostre previst en m2 a les llicències d'obres per tipologia (%)		Trimestral	
aparcaments	Sostre previst en m2 a les llicències d'obres per tipologia (%)		Trimestral	
equipaments	Sostre previst en m2 a les llicències d'obres per tipologia (%)		Trimestral	
oficines	Sostre previst en m2 a les llicències d'obres per tipologia (%)		Trimestral	
comerç	Sostre previst en m2 a les llicències d'obres per tipologia (%)		Trimestral	
Valor cadastral locals	Mitjana valors unitaris (valor cadastral total en € per m2 dels locals)		Anual	Institut Municipal Hisenda
Locals cadastral	Nombre total de locals		Anual	
% habitatge	(locals habitatge/total locals)*100		Anual	
% comerç	(locals comerç/total locals)*100		Anual	
% oficines	(locals oficines/total locals)*100		Anual	
Superfície dels habitatges: de menys de 61 m2 (%)	nombre habitatges de menys 61m2/nombre habitatges	%	Anual	Base dades IBI. IMH
de més de 120 m2 (%)	nombre habitatges de més de 120m2/nombre habitatges	%	Anual	
Antiguitat dels habitatges: construïts abans 1960 (%)	habitatges construïts abans de 1960/nombre habitatges	%	Anual	
construïts entre 1960 i 1980 (%)	habitatges construïts entre 1960 i 1980/nombre habitatges	%	Anual	
Habitatges iniciats	Projectes visats pel Col·legi d'Aparelladors		Trimestral	Secretaria Habitatge Generalitat
Habitatges acabats	Certificats finals d'obra del Col·legi d'Aparelladors		Trimestral	
Lloguer mitjà per superfície (€/m2/mes)	Preu mitjà del lloguer d'habitatge €/m2/mes (mitjana anual)	€/m2/mes	Trimestral	
Nombre de contractes de lloguer	Nombre de contractes realitzats durant l'any		Trimestral	
Preu mitjà d'oferta de l'habitatge 2ª mà (€/m2)	Preu mitjà de venda €/m2 habitatge 2ª mà (4rt. Trimestre)	€/m2	Trimestral	
Nombre de compravendes d'habitatge registrades	Recompte d'habitatges inscrits al Registre de la Propietat		Trimestral	Registradors Propietat
Import mitjà de les compravendes (€/m2 construït)	Import mitjà de les compravendes inscrites al Registre	€/m2 construït	Trimestral	Registradors Propietat
TERRITORI i MEDI AMBIENT				
Superfície segons ús del sol				
% superfície de sòl ús residencial	(superfície sol d'ús residencial/total superfície)*100		Anual	Informació de Base Cartografia. IMI.
% superfície de sòl d'ús industrial i infraestructures	(superfície sol d'ús industrial i infraestructures/total superfície)*100		Anual	
% superfície de sòl d'ús equipament	(superfície sol d'ús equipament/total superfície)*100		Anual	
Superfície de voreres	m2 de voreres		Anual	Direc. Serv. Espais Verds
Superfície de zones amb prioritat de vianants	ha. De zones i carrers amb prioritat de vianants		Anual	
Parcs urbans	ha. De parcs urbans		Anual	Direc. Serv. Cicle de l'Aigua
Verd urbà / hab.	Superfície verd urbà m2/total població		Anual	
Àrees de jocs infantils	Unitats d'àrees de jocs infantils		Anual	
Nombre de fonts	Unitats de fonts públiques		Anual	

Població	Activitat econòmica	Treball	Habitatge i territori	Formació i educació	Cultura i esports	Serveis socials	Transports i comunicacions	Seguretat	Fitxa tècnica
----------	---------------------	---------	-----------------------	---------------------	-------------------	-----------------	----------------------------	-----------	---------------

Indicador	Definició	Unitat	Periodicitat	Font
EDUCACIÓ				
Nombre escoles bressols públiques	Nombre escoles bressols públiques		Anual	
Nombre escoles públiques d'infantil i primària	Nombre escoles públiques d'infantil i primària		Anual	
Nombre d'instituts de secundària públics	Nombre d'instituts de secundària públics		Anual	
Llars d'infants concertades i privades centres concertats i privats	Llars d'infants concertades i privades		Anual	
Centres privats concertats (infantil, primària i secundària)	Centres privats concertats (infantil, primària i secundària)		Anual	
Alumnes escoles bressols públiques (0-3 anys)	Alumnes escoles bressols públiques (0-3 anys)		Anual	
Alumnes llars d'infants concertades i privades (0-3 anys)	Alumnes llars d'infants concertades i privades (0-3 anys)		Anual	
Alumnes 3-16 anys centres públics	Alumnes 3-16 anys centres públics			
Alumnes 3-16 anys centres concertats i privats	Alumnes 3-16 anys centres concertats i privats			Consorti d'Educació
% Alumnes graduats/avaluats al finalitzar 4rt.ESO	(Alumnat que obté títol en finalitzar 4rt.d'ESO/avaluats)*100	%		
% Alumnat estranger/total alumnat infantil, primària i ESO				
centres públics	(Alumnat estranger / total alumnat)*100 centres públics	%		
centres concertats i privats	(Alumnat estranger / total alumnat)*100 concert. i privats	%		
Alumnes batxillerat centres públics	Alumnes batxillerat centres públics			
Alumnes batxillerat centres concertats i privats	Alumnes batxillerat centres concertats i privats			
Alumnes Formació Professional centres públics	Alumnes Formació Professional centres públics			
Alumnes Formació Professional centres concertats i privats	Alumnes Formació Professional centres concertats i privats			
Nivell d'estudis	Nivell d'estudis de la població de 16 anys i més		Anual	
% nivell instrucció insuficient	Població sense estudis/població de 16 anys i més	%	Anual	
% estudis obligatoris	Població estudis fins ESO/població de 16 anys i més	%	Anual	Padró 30 de juny DE
% batxiller superior, CFGM	Població estudis batx. CFGM/població de 16 anys i més	%	Anual	
% estudis universitaris i CFGS	Població estudis universitaris i CFGS/població de 16 anys i més	%	Anual	
CULTURA				
Nombre biblioteques públiques	Nombre biblioteques de la xarxa pública		Mensual	
Visites biblioteques públiques	Nombre de visites a les biblioteques de la xarxa pública		Mensual	
Visitants museus: municipals i consorciats	Nombre de visitants museus municipals i consorciats		Mensual	SICUB
privats	Nombre de visitants museus privats		Anual	
Espais esportius en instal·lacions públiques	Nombre d'espais esportius en instal·lacions públiques		Anual	
Abonats a instal·lacions esportives municipals	Nombre d'abonats a instal·lacions esportives municipals		Anual	Departament d'Estadística

Població	Activitat econòmica	Treball	Habitatge i territori	Formació i educació	Cultura i esports	Serveis socials	Transports i comunicacions	Seguretat	Fitxa tècnica
----------	---------------------	---------	-----------------------	---------------------	-------------------	-----------------	----------------------------	-----------	---------------

Indicador	Definició	Unitat	Periodicitat	Font
SERVEIS SOCIALS				
Població de 85 i més anys que viu sola	valor absolut		Anual	Departament d'Estadística
Població amb discapacitat reconeguda	amb més del 33% de discapacitat reconeguda		Anual	
Nombre de pensions no contributives				
Invalidesa	Pensions no contributives de la Seguretat Social		Anual	
Jubilació			Anual	
Nombre de PIRMIS per districte	valor absolut		Anual	
Nombre d'expedients	Expedients en actiu al final del període		Anual	Departament de Recerca i Coneixement. Àrea de Drets Socials
Nombre de beneficiaris	Beneficiaris Renda Mínima d'Inserció		Anual	
Persones ateses als centres de Serveis Socials des d'inici d'any	Persones diferents ateses des d'inici d'any		Mensual	
Persones usuàries amb algun servei de SAD	Nombre d'usuaris de serveis d'atenció domiciliària		Mensual	
Persones ateses amb teleassistència	Nombre persones ateses		Mensual	
Menors atesos pels EAIAS	Nombre de menors atesos pels Equips d'Atenció a Infància		Mensual	
Places residències gent gran (públiques, socials, mercantils)	Nombre de places en residències		Anual	
Places en habitatges tutelats d'iniciativa pública	Nombre de places en habitatges tutelats públics		Anual	
RELACIÓ AMB LA CIUTADANIA				
Atenció a OACs	nombre d'atencions a les oficines d'atenció al ciutadà			
% Participació a les eleccions municipals	(nombre votants/nombre d'electors)*100		Convocatòria	Ministerio del Interior
Percepció ciutadana				
satisfacció de viure al barri	0 = gens satisfet; 10 = molt satisfet	mitj.0 - 10	Anual	Enquesta Serveis Municipals (població de 18 i més anys)
principals problemes del barri	problemes més greus del barri a cada districte i en el conjunt de Bcn		Anual	

Població	Activitat econòmica	Treball	Habitatge i territori	Formació i educació	Cultura i esports	Serveis socials	Transports i comunicacions	Seguretat	Fitxa tècnica
----------	---------------------	---------	-----------------------	---------------------	-------------------	-----------------	----------------------------	-----------	---------------

Indicador	Definició	Unitat	Periodicitat	Font
TRANSPORTS I COMUNICACIONS				
Número d'accidents	Nombre d'accidents de trànsit		Anual	Guàrdia Urbana
Turismes / 1000 hab	(Turismes/total població)*1000	‰	Anual	
% turismes > 10 anys	(turismes>10 anys/total tursimes)*100	%	Anual	
Motos i ciclomotors / 1000 hab	(Motos i ciclomotors/total població)*1000	‰	Anual	Cens Vehicles. Població oficial INE
% motos i ciclomotors >10 anys	(motos>10 anys/total motos)*100	%	Anual	
Matriculacions de turismes	Altes de matriculació de turismes		Anual	
Places aparcaments subterranis municipals	Nombre de places d'aparcament		Anual	Dir. Serv. Mobilitat. Ajuntament BCN
Us de TIC : % població que usa internet	% ús internet a les llars als darrers 30 dies	%	Anual	
% població que usa correu electrònic	% ús correu electrònic a les llars als darrers 30 dies	%	Anual	Enquesta Serv. Mpals. Ajuntament de Barcelona
% població connectada a xarxes socials	% ús xarxes socials a les llars als darrers 30 dies	%	Anual	
% població que usa telèfon mòbil	% ús telèfon mòbil a les llars als darrers 30 dies	%	Anual	
Punts de connexió del servei Barcelona Wifi	Nombre de punts de connexió		Anual	Dir. ciutats intel·ligents i telecom. IMI
SEGURETAT CIUTADANA				
Índex de victimització	% persones enquestades víctimes d'un delicte l'any anterior		anual	
Índex de denúncia	% persones enquestades que diuen haver estat víctimes d'un delicte l'any anterior i que diuen haver-ho denunciat		anual	univers: població resident de 16 i més anys
Puntuació del nivell de seguretat del seu barri	percepció de l'entrevistat en l'any en curs	mitjana 0-10	anual	
Puntuació del nivell de seguretat de la ciutat	percepció de l'entrevistat en l'any en curs	mitjana 0-10	anual	
Servei del cos de bombers	Nombre serveis prestats pel cos de bombers		Anual	Serv. Extinció, Incendis i Salvament. Ajuntament de Barcelona
Infraccions de l'ordenança de convivència / 100hab	(infraccions/total població)*100	%	Anual	
Incidents per degradació de l'espai públic / 1000 hab	(incidents/total població)*1000	‰	Anual	
Incidents en la convivència veïnal / 1000 hab	(incidents/total població)*1000	‰	Anual	
Incidents per activitats molestes a l'espai públic / 1000 hab	(incidents/total població)*1000	‰	Anual	Sistema Seg. Pública de Catalunya a Barcelona
Infraccions penals conegudes per la policia / 100 hab	(infraccions/total població)*100	%	Anual	
Delictes i faltes contra el patrimoni / 100 hab	(delictes i faltes/total població)*100		Anual	

Horta-Guinardó

Juliol 2016

B
BC
BN

Horta-Guinardó

El districte d'Horta - Guinardó representa el **10,4% de la població** de la ciutat i en nombre de llars mostra un pes equivalent.

La gent gran té major pes relatiu i l'esperança de vida és similar a la mitjana, però l'índex d'envelliment és més de 20 punts superior a la mitjana de ciutat.

El pes de la població immigrada és més baix que al conjunt de Barcelona i amb una composició també diferent, amb predomini de nacionalitats d'Amèrica del sud.

És un districte amb **nivell de renda mitjà-baix**, un nivell d'estudis superiors per sota de la mitjana i amb menys turismes per habitant que la mitjana.

Tant la demanda d'atenció de serveis socials, com la proporció d'usuaris amb SAD és superior al pes de la població.

Un **districte amb una important activitat comercial i una forta especialització relativa en sanitat i ensenyament.**



Població	Activitat econòmica	Treball	Habitatge i territori	Formació i educació	Cultura i esports	Serveis socials	Transports i comunicacions	Seguretat	Fitxa tècnica		
POBLACIÓ I LLARS			2010	2011	2012	2013	2014	2015	% var. interanual última dada	Darrera dada disponible	Pes Dte./Ciutat o Valor BCN
Població (valor absolut)			171.026	169.512	168.525	167.940	167.235	167.318	0,0%	2015	10,4%
Homes			80.984	79.966	79.346	79.013	78.639	78.660	0,0%	2015	10,3%
Dones			90.042	89.546	89.179	88.927	88.596	88.658	0,1%	2015	10,5%
Densitat neta (habitants/hectàrea residencial)			586	576	543	569	566	564	-0,4%	2015	Bcn = 619
Estructura d'edats											
% grup 0-3 anys			3,4%	3,5%	3,3%	3,3%	3,3%	3,2%	-0,1*	2015	Bcn = 3,4
% grup 0-15 anys			12,7%	12,9%	12,9%	13,1%	13,2%	13,1%	-0,1*	2015	Bcn = 13,4
% grup 16-64 anys			64,8%	64,1%	63,8%	63,2%	62,9%	62,8%	-0,1*	2015	Bcn = 65,0
% grup 65 i més anys			22,5%	23,0%	23,3%	23,7%	24,0%	24,1%	0,1*	2015	Bcn = 21,6
Població de 75 i més anys (valor absolut)			20.295	20.899	21.225	21.591	21.468	21.723	1,2%	2015	11,7%
% 65 i més anys que viuen sols			23,5%	23,8%	23,8%	23,8%	24,0%	23,9%	-0,1*	2015	Bcn = 25,5
% 75 i més anys que viuen sols			29,0%	29,2%	29,3%	29,5%	29,7%	29,3%	-0,4*	2015	Bcn = 31,2
Homes			14,2%	14,5%	14,6%	14,8%	15,1%	15,1%	0,0*	2015	Bcn = 16,7
Dones			37,5%	37,7%	37,8%	38,0%	38,2%	37,7%	-0,5*	2015	Bcn = 39,4
Índex envelliment			177,4	178,6	180,3	181,5	182,4	184,4	2,1*	2015	Bcn = 161,5
Índex sobreenvelliment			52,7	53,5	54,1	54,2	53,5	53,8	0,3*	2015	Bcn = 53,3
Índex de dependència demogràfica			54,4	56,1	56,8	58,1	59,1	59,3	0,2*	2015	Bcn = 53,9
Taxa natalitat ‰			8,5‰	7,7‰	8,0‰	8,0‰	7,7‰		-0,3*	2014	Bcn = 8,4
Taxa mortalitat ‰			9,7‰	9,9‰	10,5‰	10,4‰	10,4‰		0,0*	2014	Bcn = 9,3
Esperança de vida			82,5	83,2	83,4	83,6			0,2*	2013	Bcn = 83,8
Homes			78,6	79,8	80,5	80,6			0,1*	2013	Bcn = 80,7
Dones			86,1	86,1	85,8	86,1			0,3*	2013	Bcn = 86,6
Nombre d'estrangers (valor absolut)			21.221	21.221	21.240	19.929	18.854		-5,4%	gen-15	Bcn = 262.233
% estrangers (s/població) (1)			12,6	12,6	12,7	12,0	11,3		-0,7*	gen-15	Bcn = 16,3
Principals nacionalitats (1)			Equador, Bolívia, Perú	Equador, Bolívia, Perú	Equador, Bolívia, Perú	Itàl., Bolív. Equador	Itàl., Bolív. Equador			gen-15	Itàlia, Pak., Xina
Nombre de llars			69.445	69.361	69.307	69.156	69.037	68.957	-0,1%	2015	10,5%
Ocupació mitjana			2,5%	2,4%	2,4%	2,4%	2,4%	2,4%	0,0*	2015	Bcn = 2,5
% llars amb un adult (16 i més anys) i un o més menors			1,9%	2,3%	2,4%	2,4%	2,5%	2,5%	-0,1*	2015	Bcn = 2,5

* Variació en punts percentuals o diferència de valors

(1) pel que fa a les dades dels estrangers les dates de referència són del gener de 2011, 2012, 2013, 2014 i 2015 respectivament.

Horta-Guinardó representa el 10,4% de la població de Barcelona. És un districte menys dens que el conjunt de la ciutat.

El pes del grup de la gent gran és 2,5 pp. superior a la mitjana de Barcelona, al contrari del que passa amb el grup de població en edat de treballar (16-64).

La major proporció de gent gran i un pes semblant a la mitjana del grup de nens i joves fa que l'índex d'envelliment sigui més de 20 punts superior al conjunt de BCN. La proporció d'estrangers és 5 pp inferior a la de BCN, essent les principals nacionalitats les d'Itàlia, Bolívia i Equador.

La taxa de natalitat baixa en relació amb el 2013 i es situa set dècimes per sota de la mitjana, en canvi, la taxa de mortalitat és més elevada. L'esperança de vida es manté pràcticament igual que el 2012 i entre la població ≥65 anys, els que viuen sols són una proporció inferior a la del conjunt de la ciutat.

El nombre de llars del districte suposa el 10,5% del total de Barcelona i presenten una ocupació mitjana similar.

Població	Activitat econòmica	Treball	Habitatge i territori	Formació i educació	Cultura i esports	Serveis socials	Transports i comunicacions	Seguretat	Fitxa tècnica		
ACTIVITAT ECONÒMICA			2010	2011	2012	2013	2014	2015	% var. inter- anual última dada	Darrera dada disponible	Pes Dte./Ciutat o Valor BCN
Índex de renda de la població (Barcelona=100)			80,7	79,1	80,0	77,9	77,7		-0,2*	2014	Bcn = 100
Nombre d'establiments hotelers, hotels-apartament i pensions			10	10	10	12	11	11	0,0%	2015	1,6%
Nombre de places d'hotels, hotels-apartaments i pensions			999	999	1.001	1.023	1.011	1015	0,4%	2015	1,4%
% establiments hotelers de gran luxe, 5 i 4 estrelles			20,0%	20,0%	20,0%	16,7%	18,2%	18,2%	0,0*	2015	Bcn = 28,6%
Superfície cadastral destinada a activitat (m2)			2.100.217	2.121.446	2.108.676	2.081.708	2.084.989	2.079.183	-0,3%	2015	5,8%
Estructura per usos (%): Comerç			24,1%	23,5%	23,5%	23,8%	23,7%	23,8%	0,0*	2015	Bcn = 23,1%
Indústria			23,4%	23,0%	22,6%	22,7%	22,6%	22,6%	0,0*	2015	Bcn = 28,2%
Oficines			4,9%	4,7%	4,8%	4,8%	4,7%	4,8%	0,0*	2015	Bcn = 17,6%
Ensenyament			16,4%	16,3%	16,5%	16,4%	16,3%	16,6%	0,3*	2015	Bcn = 10,0%
Sanitat			18,2%	18,8%	19,1%	19,4%	19,7%	19,5%	-0,2*	2015	Bcn = 5,4%
Turisme i Hoteleria			2,2%	2,2%	2,2%	2,2%	2,2%	2,2%	0,0*	2015	Bcn = 7,1%
Esportiu			9,8%	10,6%	9,9%	8,9%	8,9%	8,8%	-0,1*	2015	Bcn = 4,3%
Espectacles			0,5%	0,5%	0,5%	0,5%	0,5%	0,5%	0,0*	2015	Bcn = 1,4%
Altres			0,6%	0,6%	0,8%	1,3%	1,2%	1,2%	0,0*	2015	Bcn = 2,8%
Grau de satisfacció dels establiments del comerç respecte a la marxa del negoci comercial (entre 1 i 5)			2,4	2,5	2,2	2,1	2,6	2,6	0,0*	2015	Bcn = 2,7
Evolució previsible de facturació els propers 2 anys als establiments comercials (% d'estab. que preveu augment)			17,4	10,8	18,4	16,9	35,7	49,0	13,3*	2015	Bcn = 38,0

* Variació en punts percentuals o diferència de valors

L'índex de renda del districte es manté estable i es situa en un nivell mitjà-baix en relació amb la mitjana de Barcelona. Tots els barris del districte es situen en aquest nivell de renda, a excepció de la Font d'en Fargues que supera la mitjana de ciutat i, a l'altre extrem, el Carmel amb un índex del 56,6.

La presència d'activitat hotelera és reduïda i el pes dels hotels de categoria alta és inferior a la mitjana de la ciutat, amb només dos establiments.

La tipologia d'activitat segons superfície cadastral mostra una especialització relativa en sanitat i ensenyament, activitats en què el districte supera de forma important la mitjana de Barcelona. El comerç és l'activitat predominant, amb un pes molt semblant al que té al conjunt de la ciutat. L'ús industrial també és rellevant al districte, però inferior a la mitjana.

Les enquestes sobre activitat comercial mostren un notable augment de les perspectives de facturació el 2015, molt superior a la del conjunt de Barcelona.

Població	Activitat econòmica	Treball	Habitatge i territori	Formació i educació	Cultura i esports	Serveis socials	Transports i comunicacions	Seguretat	Fitxa tècnica		
MERCAT DE TREBALL			2010	2011	2012	2013	2014	2015	% var. inter- anual última dada	Darrera dada disponible	Pes Dte./Ciutat o Valor BCN
Atur registrat			10.730	11.678	12.225	11.822	10.728	9.670	-9,9%	Des. 2015	10,8%
Perfil de l'atur registrat:											
% homes			50,9%	50,6%	50,0%	49,7%	49,2%	47,4%	-1,9*	Des. 2015	Bcn = 48,0%
% dones			49,1%	49,4%	50,0%	50,3%	50,8%	52,6%	1,9*	Des. 2015	Bcn = 52,0%
% estrangers			18,4%	18,3%	17,3%	16,4%	14,0%	14,4%	0,4*	Des. 2015	Bcn = 17,7%
% edat <29 anys			17,8%	16,5%	14,1%	13,2%	12,1%	12,0%	-0,1*	Des. 2015	Bcn = 12,5%
% edat 30-44 anys			41,7%	40,8%	40,8%	38,3%	36,2%	34,5%	-1,7*	Des. 2015	Bcn = 35,1%
% edat 45 i més anys			40,5%	42,7%	45,1%	48,5%	51,7%	53,5%	1,8*	Des. 2015	Bcn = 52,4%
Pes de l'atur registrat (% aturats/població 16-64)			9,7%	10,7%	11,3%	11,1%	10,2%	9,3%	-0,9*	Des. 2015	Bcn = 8,6%
Pes de l'atur de llarga durada/total d'atur registrat (%)					0,0%	44,1%	45,5%	43,8%	-1,7*	Des. 2015	Bcn = 42,0%
% residents al districte que treballen al districte					21,7%	32,0%	24,3%	33,1%	8,8*	2015	Treballen a
% residents al districte que treballen a resta de Barcelona					56,8%	46,0%	53,7%	50,4%	-3,3*	2015	Bcn = 80,2%
% residents al districte que treballen fora de Barcelona					21,5%	22,0%	22,0%	15,8%	-6,2*	2015	Treballen fora Bcn = 19,3%
% residents a Barcelona que treballen al districte					4,8%	5,6%	5,3%	6,3%	1,0*	2015	Bcn = 80,2%

* Variació en punts percentuals

L'atur registrat a Horta-Guinardó es redueix en un 9,9% durant el 2015, igual a la mitjana de la ciutat (9,8%).

La proporció d'homes i dones aturades és semblant a la mitjana de Barcelona. El pes dels aturats estrangers sobre el total d'aturats (14,4%) és superior a la proporció de població estrangera del districte. El pes de l'atur registrat estimat sobre la població de 16 a 64 anys es redueix gairebé un punt, però supera en 0,7 p.p. la mitjana de Barcelona.

La població resident treballa majoritàriament a la resta de Barcelona, mentre que una tercera part treballa al mateix districte i un 16% treballa fora de BCN. un 6,27% dels residents a Barcelona treballen al districte.

Població	Activitat econòmica	Treball	Habitatge i territori	Formació i educació	Cultura i esports	Serveis socials	Transports i comunicacions	Seguretat	Fitxa tècnica		
MERCAT IMMOBILIARI			2010	2011	2012	2013	2014	2015	% var. interanual última dada	Darrera dada disponible	Pes Dte./Ciutat o Valor BCN
Llicències d'obres:	superfície aprovada per tipologia (m2)		33.960	29.457	23.447	28.187	31.574	59.785	89%	2015	9,4%
	estructura per ús (%), residencial		13,4%	42,5%	34,2%	43,7%	36,9%	30,4%	-6,5*	2015	Bcn =37%
	aparcaments		5,3%	16,3%	5,4%	16,7%	32,3%	16,1%	-16,2*	2015	Bcn =12%
	equipaments		71,1%	22,3%	51,4%	35,7%	14,6%	33,4%	18,9*	2015	Bcn =10%
	oficines		0,9%	0,0%	1,0%	0,0%	1,0%	0,1%	-0,9*	2015	Bcn =3%
	comerç		2,0%	4,5%	1,5%	1,4%	9,0%	12,7%	3,7*	2015	Bcn =16%
	altres		6,6%	14,4%	6,5%	2,5%	6,2%	7,3%	1,1*	2015	Bcn =22%
	Valor cadastral locals (€/m2)		557	558	558	556	613	675	10,0%	2015	Bcn = 796,5
	Locals cadastrals		130.710	131.612	132.666	133.121	133.449	133.822	0,3%	2015	9,5%
	% habitatge		65,5%	65,3%	65,0%	64,9%	64,8%	64,7%	-0,1*	2015	Bcn =58,7%
	% comerç		5,7%	5,5%	5,4%	5,4%	5,4%	5,35%	0,0*	2015	Bcn =6,0%
	% oficines		0,6%	0,6%	0,6%	0,6%	0,6%	0,57%	0,0*	2015	Bcn =2,2%
	Superfície dels habitatges: de fins a 61 m2 (%)		39,5%	39,5%	39,5%	39,6%	39,5%	39,4%	0,0*	2015	Bcn =30,7%
	de més de 120 m2 (%)		2,2%	2,2%	2,2%	2,2%	2,2%	2,2%	0,0*	2015	Bcn =8,4%
	Antiguitat dels habitatges: construïts abans 1960 (%)		25,6%	25,4%	25,3%	25,3%	25,1%	25,1%	0,0*	2015	Bcn =37,8%
	construïts entre 1960 i 1980 (%)		60,2%	60,0%	59,8%	59,7%	59,6%	59,5%	-0,1*	2015	Bcn =46,3%
	Habitatges iniciats		298	81	14	63	30	72	140,0%	2015	5,1%
	Habitatges acabats		123	125	205	28	5	49	880,0%	2015	5,9%
	Preu mitjà d'oferta habitatge 2ª mà (€/m2)		3.117	2.700	2.378	2.223	2.208	2.302	4,3%	4rt.T.2015	Bcn = 3.392
	Preu mitjà habitatge de lloguer (€/m2/mes)		10,80	10,57	10,10	9,32	9,03	9,92	9,9%	2015	Bcn = 11,1
	Nombre de contractes de lloguer registrats		3.041	3.050	3.331	3.772	3.853	3.527	-8,5%	2015	8,7%
	Nombre de compravendes d'habitatge registrades					765	933	1.176	26,0%	2015	9,6%
	Import mitjà de les compravendes (€/m2 construït)					2.105	2.023	2.251	11,3%	2015	Bcn = 2970,6
TERRITORI I MEDI AMBIENT			2010	2011	2012	2013	2014	2015	% var. interanual última dada	Darrera dada disponible	Pes Dte./Ciutat o Valor BCN
	Superfície segons ús del sol										
	% superfície de sòl ús residencial		24,4%	24,7%	26,1%	24,8%	24,7%	24,7%	0,00*	2015	Bcn =25,4%
	% superfície de sòl d'ús industrial i infraestructures		0,3%	0,3%	0,3%	0,3%	0,3%	0,3%	0,00*	2015	Bcn =13,4%
	% superfície de sòl d'ús equipament		12,1%	12,1%	12,1%	12,1%	12,1%	12,1%	0,00*	2015	Bcn =10,1%
	Superfície de voreres (m2)		703.057	0	822.996	822.892	824.776	908.415	10,1%	2015	9,3%
	Superfície de zones amb prioritat de vianants (ha)		3,2	4,0	4,1	4,1	4,8		16,6%	2014	4,6%
	Parcs urbans (ha)		45,5	45,5	49,4	52,4	52,4	52,2	-0,4%	2015	8,9%
	M2 Verd urbà / hab.		7,2	7,3	7,3	7,5	7,8	7,9	0,7%	2015	Bcn = 7,0
	Àrees de jocs infantils		80	85	91	93	99	106	7,1%	2015	12,5%
	Nombre de fonts		165	160	165	171	179	175	-2,2%	2015	10,5%

* Variació en punts percentuals o diferència de valors

El 2015 la superfície aprovada a les llicències d'obres creix al districte un 89%. Equipaments (33,4%) i habitatge (30,4%) i concentren la major part del sostre. El valor cadastral dels locals és un 15% inferior al valor mitjà de BCN. El 65% dels locals cadastrals són habitatges, per sobre de la mitjana de BCN. El 2015 els habitatges iniciats augmenten un 140%. Els preus dels habitatges de segona mà augmenten un 4,3% i es situen un 32% per sota la mitjana, a l'igual que els de lloguer que són un 11% inferiors. El nombre de compravendes registrades al districte ha augmentat un 26% el darrer any, mentre que el nombre de contractes de lloguer registrats cau un 9%. El districte presenta un major pes relatiu de la superfície de sòl per a equipaments que el conjunt de la ciutat i concentra el 4,6% de la superfície de zones amb prioritat de vianants. La ràtio de verd urbà per habitant també és superior a la mitjana de la ciutat.

Població	Activitat econòmica	Treball	Habitatge i territori	Formació i educació	Cultura i esports	Serveis socials	Transports i comunicacions	Seguretat	Fitxa tècnica		
FORMACIÓ I EDUCACIÓ			2010	2011	2012	2013	2014	2015 (1)	% var. inter- anual última dada	Darrera dada disponible	Pes Dte./Ciutat o Valor BCN
Nombre escoles bressol i llars públiques			11	13	13	14	14	15	7,1%	curs 2015-16	14,7%
Nombre escoles públiques d'infantil i primària			21	21	21	21	21	20	-4,8%	curs 2015-16	12,3%
Nombre d'instituts de secundària i CF públics			8	7	7	7	7	7	0,0%	curs 2015-16	9,3%
Centres privats concertats (infantil, primària i secundària)			21	21	21	16	16	16	0,0%	curs 2015-16	8,2%
Alumnes de 0-3 anys			1.526	1.731	1.687	1.900	1.796		-5,5%	curs 2014-15	22,2%
Alumnes escoles bressol i llars públiques (0-3 anys)			690	937	1.023	1.132	1.095	1.221	11,5%	curs 2015-16	15,1%
Alumnes llars d'infants concertades i privades (0-3 anys)			836	794	664	768	701		-8,7%	curs 2014-15	7,7%
Alumnes 3-16 anys			19.012	18.970	18.843	18.797	18.844		0,3%	curs 2014-15	10,7%
centres públics			7.749	7.639	7.529	7.479	7.435	7.453	0,2%	curs 2015-16	10,3%
centres concertats i privats			11.263	11.331	11.314	11.318	11.409		0,8%	curs 2014-15	11,0%
% Alumnes graduats/avaluats al finalitzar 4rt.ESO			84,9%	85,0%	88,6%	88,8%			0,2*	curs 2013-14	89,3%
% Alumnat estranger/total alumnat infantil, primària i ESO			11,6%	10,9%	10,8%	10,5%	9,8%		-0,7*	curs 2014-15	Bcn =12,1%
centres públics			22,7%	21,2%	20,9%	20,2%	18,6%		-1,6*	curs 2014-15	Bcn =21,6%
centres concertats i privats			3,9%	3,9%	4,1%	4,1%	4,1%		0,0*	curs 2014-15	Bcn =5,6%
Alumnes batxillerat			1.778	1.729	1.755	1.849	1.915		3,6%	curs 2014-15	8,7%
centres públics			848	814	840	874	897	899	0,2%	curs 2015-16	11,1%
centres concertats i privats			930	915	915	975	1.018		4,4%	curs 2014-15	7,3%
Alumnes Formació Professional			2.110	2.603	2.754	2.811	2.800		-0,4%	curs 2014-15	9,1%
centres públics			1.484	1.911	1.974	2.038	2.013	2.054	2,0%	curs 2015-16	13,4%
centres concertats i privats			626	692	780	773	787		1,8%	curs 2014-15	5,1%
Nivell d'estudis											
% població sense estudis			14,2	11,9	10,7	10,1	9,3	5,8	-3,5*	2015	Bcn =4,4%
% estudis obligatoris			44,9	45,8	44,8	44,0	43,9	46,6	2,7*	2015	Bcn =41,2%
% batxiller superior, CFGM			23,0	23,5	25,1	25,5	25,5	25,5	0,0*	2015	Bcn =25,0%
% estudis universitaris i CFGS			17,8	18,7	19,4	20,4	21,2	22,1	0,9*	2015	Bcn =29,4%

(1) Dades provisionals

Amb dades del curs 2014-2015, els alumnes a Horta-Guinardó estudien majoritàriament en centres concertats i privats, tant els de 0-16 anys (58,7%) com els de Batxillerat (53%) però els de Formació Professional ho fan principalment en centres públics (72%), així com els alumnes d'escoles bressol (61%).

La taxa de graduació a la ESO augmenta fins el 89%, lleugerament per sota de la mitjana de Barcelona. L'alumnat estranger en ensenyaments de 3 a 16 anys representa el 9,8% al districte, però arriba al 18,6% als centres públics. L'any 2015 el districte compta amb la nova escola bressol municipal EBM Guinardó.

El percentatge de població sense estudis es redueix 3,5 p.p, però encara es situa per sobre de la mitjana de ciutat, al contrari que la població amb estudis universitaris que és més de set punts inferior a la mitjana. Tot i que va augmentant la població del districte amb estudis universitaris i cicles formatius de grau superior, el pes dels majors de 16 anys amb estudis postobligatoris el 2015 encara és inferior a la mitjana de la ciutat.

Població	Activitat econòmica	Treball	Habitatge i territori	Formació i educació	Cultura i esports	Serveis socials	Transports i comunicacions	Seguretat	Fitxa tècnica		
CULTURA I ESPORTS			2010	2011	2012	2013	2014	2015	% var. Inter- anual última dada	Darrera dada disponible	Pes Dte./Ciutat o Valor BCN
Visites biblioteques			685.629	698.211	658.860	646.376	597.993	546.284	-8,6%	2015	8,8%
Biblioteca Guinardó - Mercè Rodoreda			277.441	273.898	250.649	240.724	235.099	206.597	-12,1%	2015	3,3%
Biblioteca El Carmel - Juan Marsé			192.399	206.049	185.796	179.339	157.847	129.883	-17,7%	2015	2,1%
Biblioteca Montbau - Albert Perez Baró			40.923	42.052	40.724	38.081	21.043	26.620	26,5%	2015	0,4%
Biblioteca Horta - Can Mariner			174.866	176.212	181.691	188.232	184.004	183.184	-0,4%	2015	3,0%
Visitants museus							724	19.023	2527,5%	2015	0,1%
museus municipals i consorciats							724	19.023	2527,5%	2015	0,2%
museus públics no municipals											0,0%
museus privats											0,0%
Visitants espais interès arquitectònic: Recinte Sant Pau							305.323	235.207	-23,0%	2015	2,2%
Dades Centres Cívics											
Total participants a les activitats							36.452	39.447	8,2%	2015	6,6%
Número d'activitats realitzades							1.090	1.172	7,5%	2015	7,0%
Espais esportius en instal·lacions públiques			296	286	296	293	299		2,0%	2014	15,8%
Instal·lacions esportives municipals amb abonats			6	6	6	6	6		0,0%	2014	12,2%
Abonats a instal·lacions esportives municipals			13.123	14.591	12.924	12.856	12.441		-3,2%	2014	7,0%

(*) Dades provisionals

El districte compta amb quatre biblioteques públiques que apleguen en total més de 546.000 usuaris, un 8,6% menys que l'any anterior. El recinte modernista de Sant Pau ha rebut més de 235.000 visites, un 23% menys que el 2015 i l'espai del Turó de la Rovira, que forma part del MUHBA, ha rebut més de 19.000 visites guiades.

El nombre de participants en les activitats dels quatre centres cívics del districte han estat 39.447, xifra superior en un 8,2% a l'any anterior i també han augmentat el nombre d'activitats ofertes.

El nombre d'abonats a les sis instal·lacions esportives municipals representa el 7% del total d'abonats a la ciutat i el districte concentra el 12% dels espais esportius en instal·lacions públiques de la ciutat.

Població	Activitat econòmica	Treball	Habitatge i territori	Formació i educació	Cultura i esports	Serveis socials	Transports i comunicacions	Seguretat	Fitxa tècnica		
SERVEIS SOCIALS			2010	2011	2012	2013	2014	2015	% var. Inter- anual última dada	Darrera dada disponible	Pes Dte./Ciutat o Valor BCN
Població de 85 i més anys que viu sola (valor absolut)			1.772	1.922	2.023	2.190	2.280	2.358	3,4%	2015	9,9%
Població amb discapacitat reconeguda			11.202	11.342		14.455	14.707		1,7%	2014	10,8%
Nombre de pensions no contributives			1.413	1.520	1.493	1.570			5,2%	2013	9,7%
Invalidesa			692	757	770	813			5,6%	2013	9,4%
Jubilació			721	763	723	757			4,7%	2013	10,1%
Nombre de PIRMIS per districte											
Nombre d'expedients			392	307	285	273	278	326	17,3%	2015	11,6%
Nombre de beneficiaris			850	656	579	569	599	684	14,2%	2015	11,6%
Persones ateses als centres de Serveis Socials			5.585	6.554	7.326	7.414	7.653	8.337	8,9%	2015	11,2%
Persones usuàries amb algun servei de SAD			1.675	2.111	2.393	2.441	2.395	2.466	3,0%	2015	12,6%
Persones ateses amb teleassistència			5.302	6.064	6.560	7.553	8.245	8.902	8,0%	2015	11,5%
Menors atesos pels EAIAS			359	420	369	340	390	408	4,6%	2015	11,7%
Places residències gent gran (públiques i privades)			2.576	3.016	3.047	3.037	3.134	3.106	-0,9%	2015	22,2%
Iniciativa pública			117	401	401	401	401	401	0,0%	2015	19,7%
Iniciativa social			439	284	284	284	284	284	0,0%	2015	13,2%
Iniciativa mercantil			2.020	2.331	2.362	2.352	2.449	2.421	-1,1%	2015	24,7%
Places en habitatges tutelats d'iniciativa pública			292	292	292	292			0,0%	2013	13,3%
RELACIÓ AMB LA CIUTADANIA			2010	2011	2012	2013	2014	2015	% var. Inter- anual última dada	Darrera dada disponible	Pes Dte./Ciutat o Valor BCN
Atenció a OACs			133.845	123.345	99.415	106.727	97.536	85.931	-11,9%	2015	7,9%
% Participació a les eleccions municipals				50,7%				58,7%	8,01*	2015	Bcn =60,6%
Percepció ciutadana											
Satisfacció de viure al districte (0-10)			7,9	7,9	8,0	7,9	7,8	7,9	0,1*	2015	Bcn = 7,9
Principals problemes del districte			Inseguretat Transports	Inseguretat Urbanisme	Urbanisme Inseguretat	Inseguretat Transports	Inseguretat Urbanisme	Transports, Urbanisme		2015	Inseguretat, Neteja

* Variació en punts sobre 10

A Horta-Guinardó viuen soles 2.358 persones de 85 i més anys, gairebé el 10% del total de la ciutat, pes lleugerament inferior al de la població d'aquesta franja d'edat (10,9%). Un 10,8% de les persones amb discapacitat reconeguda de BCN es troben al districte. Els beneficiaris de PIRMIS augmenten un 14% i suposen el 11,6% del total de la ciutat. Les visites als Centres de Serveis Socials augmenten un 9% i suposen un 11,2% dels atesos a la ciutat. El nombre de pensions no contributives representa el 9,7% del total de la ciutat.

El nombre de llars ateses amb SAD i el de persones amb teleassistència, representen el 12,6% i l'11,5% del total de BCN. El districte concentra la cinquena part de les places en residències públiques per a gent gran de la ciutat (19,7%) i una quarta part de les privades (24,7%).

El nombre d'atencions a les OAC disminueix un 12% i representa el 8% del total de la ciutat. La participació a les últimes eleccions municipals augmenta més de 8 punts. La gent es mostra força satisfeta de viure al districte (7,9), igual a la mitjana de BCN, essent el transport i l'urbanisme els problemes més importants.

Població	Activitat econòmica	Treball	Habitatge i territori	Formació i educació	Cultura i esports	Serveis socials	Transports i comunicacions	Seguretat	Fitxa tècnica		
TRANSPORTS I COMUNICACIONS			2010	2011	2012	2013	2014	2015	% var. Inter- anual última dada	Darrera dada disponible	Pes Dte./Ciutat o Valor BCN
Núm accidents			750	672	610	631	630	735	16,7%	2015	7,3%
Turismes / 1000 hab			369	363	360	336	336	340	1,1%	2015	Bcn = 354
% turismes > 10 anys			45,7%	49,4%	51,3%	49,7%	53,9%	57,0%	3,1*	2015	Bcn = 56,0%
Motos i ciclomotors / 1000 hab			181	184	185	166	168	174	3,4%	2015	Bcn = 170
% motos >10 anys			40,0%	40,3%	40,7%	33,8%	36,2%	41,4%	5,1*	2015	Bcn = 42,1%
Matriculacions de turismes			2.129	1.519	1.393	1.461	1.679	1.923	14,5%	2015	9,0%
Places aparcaments subterranis municipals			4.981	4.386	4.386	4.386	4.386		0,0%	2014	7,2%
Us de noves tecnologies de comunicació											
% població que utilitza internet				65,6%	69,0%	70,5%	70,5%	75,2%	4,7*	2015	Bcn = 79,4%
% població que utilitza correu electrònic				61,9%	65,7%	66,3%	63,9%	70,7%	6,8*	2015	Bcn = 73,8%
% població connectada a xarxes socials				33,9%	41,3%	42,4%	43,0%	53,3%	10,3*	2015	Bcn = 53,8%
% població que usa telèfon mòbil				90,9%	94,4%	92,8%	94,9%	95,1%	0,2*	2015	Bcn = 96,1%
Punts de connexió del servei Barcelona Wifi				38	29	30	57		90,0%	2014	7,6%
* Variació en punts percentuals o diferència de valors											

El accidents de circulació al districte representen el 7,3% del total de la ciutat i augmenten notablement en relació amb el 2014.

El nombre de turismes per 1000 habitants és inferior a la mitjana de la ciutat, però el de motos i ciclomotors és pràcticament igual. Més de la meitat dels turismes districte tenen més de 10 anys, xifra similar a la mitjana de ciutat, mentre que el de motos és del 41%..

El 9% de les altes de turismes a la ciutat corresponen al districte, que concentra el 7,2 de les places d'aparcament municipal.

El percentatge de població que utilitza les noves tecnologies és inferior a la mitjana de ciutat en tots els casos.

El districte té el 7,6% dels punts de connexió a la ciutat del servei Barcelona Wifi.

Població	Activitat econòmica	Treball	Habitatge i territori	Formació i educació	Cultura i esports	Serveis socials	Transports i comunicacions	Seguretat	Fitxa tècnica
----------	---------------------	---------	-----------------------	---------------------	-------------------	-----------------	----------------------------	-----------	---------------

SEGURETAT CIUTADANA	2010	2011	2012	2013	2014	2015	% var. Inter- anual última dada	Darrera dada disponible	Pes Dte./Ciutat o Valor BCN
Índex de victimització	25,0	19,8	23,3	16,6	20,1		3,5*	2014	Bcn = 23,7
Índex de denúncia	41,0	37,5	37,1	41,2	23,2		-18,0*	2014	Bcn = 23,4
Puntuació del nivell de seguretat del seu barri (0-10)	6,3	6,4	6,4	6,3	6,4	6,4	0,0*	2015	Bcn = 6,4
Puntuació del nivell de seguretat de la ciutat (0-10)	5,6	5,3	5,5	5,8	6,0	6,1	0,1*	2015	Bcn = 6,1
Serveis del cos de bombers	1.209	1.105	1.094	1.068	1.167	1.294	10,9%	2015	8,2%
Infraccions de l'ordenança de convivència / 100 hab		0,9	8,5	0,7	0,6		-0,1*	2014	Bcn = 8,5
Incidents per degradació de l'espai públic / 1000 hab		1,8	1,5	1,2	1,4		0,2*	2014	Bcn = 1,6
Incidents en la convivència veïnal / 1000 hab		18,7	18,5	17,6	15,5		-2,1*	2014	Bcn = 21,8
Incidents per activitats molestes a l'espai públic / 1000 hab		14,5	12,6	9,7	11,7		2,0*	2014	Bcn = 21,3
Infraccions penals conegudes per la policia / 100 hab		4,4	4,4	4,4	4,5		0,1*	2014	Bcn = 10,9
Delictes i faltes contra el patrimoni / 100 hab		3,6	3,6	3,4	3,7		0,3*	2014	Bcn = 9,6

* Variació en punts percentuals o diferència de valors

L'índex de victimització augmenta 3,5 p.p. en relació amb el 2014 però encara és un dels més baixos de tota la ciutat, 3,6 p.p. per sota la mitjana.

L'índex de denúncia ha baixat 18 p.p. i presenta un nivell similar a la mitjana de la ciutat. Els serveis realitzats pel cos de bombers han augmentat un 11% respecte el 2014 i representen un 8,2% del total de la ciutat.

Els ciutadans valoren la seguretat al seu barri amb un 6,4 el 2015 i la seguretat a la ciutat amb un 6,1, ambdós igual a la mitjana de la ciutat.

Tota la resta d'indicadors relatius a la seguretat ciutadana obtenen molt millors resultats que la mitjana.

Població	Activitat econòmica	Treball	Habitatge i territori	Formació i educació	Cultura i esports	Serveis socials	Transports i comunicacions	Seguretat	Fitxa tècnica
----------	---------------------	---------	-----------------------	---------------------	-------------------	-----------------	----------------------------	-----------	---------------

Indicador	Definició	Unitat	Periodicitat	Font
POBLACIÓ				
Població (valor absolut i per sexes)	Persones empadronades		Anual	
Densitat neta (hab/hectàrea)	Habitants/superfície residencial		Anual	
Estructura d'edats	Edat any a any de la població		Anual	
% grup 0-3 anys	Població de 0 a 3 anys/total població		Anual	
% grup 0-15 anys	Població de 0 a 15 anys/total població		Anual	
% grup 16-64 anys	Població de 16 a 64 anys/total població		Anual	
% grup 65 i més anys	Població de 65 anys i més/total població		Anual	
Població major de 75 anys (valor absolut)	Població de 75 anys i més		Anual	Padró 30 de juny Departament d'Estadística
% més 65 anys sols	Població de 65 anys i més que viu sola/població total de 65 anys i més		Anual	
% més 75 anys que viuen sols	Població de 75 anys i més que viu sola/població total de 75 anys i més		Anual	
Índex envelliment	(Població de 65 anys i més/població de 0 a 15 anys)*100		Anual	
Índex sobreenvelliment	(Població de 75 anys i més/població 65 anys i més)*100		Anual	
Índex de dependència demogràfica	(Població de 0 a 15 anys i de 65 anys i més/població de 16 a 64 anys)*100			
Taxa natalitat	(Naixements/total població)*1000		Anual	Moviments Demogràfic Departament d'Estadística
Taxa de mortalitat	(Defuncions/total població)*1000		Anual	
Esperança de vida	Nombre mitjà d'anys que viuria cada nascut		Anual	
Nombre d'estrangers (valor absolut)				
% estrangers	Població nacionalitat estrangera/total població		Anual	Padró lectura gener
Principals nacionalitats (3)	Tres nacionalitats més nombroses		Anual	
Nombre de llars	Llars de persones empadronades		Anual	
Ocupació mitjana de les llars	Població/nombre de llars		Anual	Padró llars 30 de juny
% llars amb un adult (>16 anys) i un o més menors	Llars amb un adult i un o més menors/total llars		Anual	

Població	Activitat econòmica	Treball	Habitatge i territori	Formació i educació	Cultura i esports	Serveis socials	Transports i comunicacions	Seguretat	Fitxa tècnica
----------	---------------------	---------	-----------------------	---------------------	-------------------	-----------------	----------------------------	-----------	---------------

Indicador	Definició	Unitat	Periodicitat	Font
ACTIVITAT ECONÒMICA				
Índex de renda de la població (Barcelona=100)	Nivell mitjà de renda fam. disponible per càpita dels hab.del districte en relació amb la mitjana de Barcelona (Índex 100).	Índex (BCN=100)	Anual	Barcelona Economia Gabinet Tècnic de Programació
Nombre d'establiments hotelers, hotels-apartament i pensions	Nombre d'establiments hotelers, hotels-apartament i pensions al districte	Nombre establiments	Anual	Direcció de Turisme
Nombre de places hotels, hotels-apartament i pensions	Nombre d'establiments hotelers, hotels-apartament i pensions al districte		Anual	
% establiments hotelers de gran luxe, 5 i 4 estrelles	% d'hotels de més categoria	%	Anual	
Superfície cadastral destinada a activitat (m2)	Valor absolut d'acord amb la base de Dades de l'Impost sobre béns immobles	m2	Anual	
Estructura per usos (%): Comerç	% de superfície destinada a Comerç	m2	Anual	Base dades IBI. IMH
Indústria	% de superfície destinada a Indústria	m2	Anual	
Oficines	% de superfície destinada a Oficines	m2	Anual	
Ensenyament	% de superfície destinada a Ensenyament	m2	Anual	
Sanitat	% de superfície destinada a Sanitat	m2	Anual	
Turisme i Hoteleria	% de superfície destinada a Turisme i Hoteleria	m2	Anual	
Esportiu	% de superfície destinada a Espectacles	m2	Anual	
Espectacles	% de superfície destinada a Esports	m2	Anual	
Altres	% de superfície destinada a altres activitats	m2	Anual	
Grau de satisfacció dels establiments del comerç respecte a la marxa del negoci comercial del districte (entre 1 i 5)	Enquesta als comerciants del districte sobre la marxa del negoci	Valors d'1 a 5	Trimestral	
Evolució previsible de facturació els propers 2 anys als establiments comercials del districte (% d'estab. que preveu augment)	Enquesta als comerciants del districte sobre la marxa del negoci	%	Trimestral	
MERCAT DE TREBALL				
Atur registrat	Persones inscrites com aturades al SCC		Mensual	Dp. Empresa i Ocupació
Perfil de l'atur registrat:				
Sexe (homes/dones)	(homes/dones aturats)/total aturats*100		Mensual	Dp. Empresa i Ocupació (estimació del Departament d'Estadística)
% d'estrangers	(estrangers aturats)/total aturats*100		Mensual	
Edat (<29 anys/30-44 anys/45 i més anys)	(aturats <29 anys/30-44 anys/45 anys i més)/total aturats*100		Mensual	
Pes de l'atur registrat	(% aturats/població 16-64)		Mensual	
Pes de l'atur de llarga durada/total d'aturats	Estimació de la proporció d'aturats de llarga durada (més de 12 mesos) sobre el total d'aturats		Mensual	
% residents al districte que treballen al districte			Anual	Enquesta de Serveis Municipals
% residents al districte que treballen a resta de Barcelona			Anual	
% residents al districte que treballen fora de Barcelona			Anual	
% residents a Barcelona que treballen al districte			Anual	

Població	Activitat econòmica	Treball	Habitatge i territori	Formació i educació	Cultura i esports	Serveis socials	Transports i comunicacions	Seguretat	Fitxa tècnica
----------	---------------------	---------	-----------------------	---------------------	-------------------	-----------------	----------------------------	-----------	---------------

Indicador	Definició	Unitat	Periodicitat	Font
MERCAT IMMOBILIARI				
Llicències d'obres per tipologia (%)	Sostre previst en m2 a les llicències d'obres per tipologia (%)		Trimestral	Departament d'Estadística
residencial	Sostre previst en m2 a les llicències d'obres per tipologia (%)		Trimestral	
aparcaments	Sostre previst en m2 a les llicències d'obres per tipologia (%)		Trimestral	
equipaments	Sostre previst en m2 a les llicències d'obres per tipologia (%)		Trimestral	
oficines	Sostre previst en m2 a les llicències d'obres per tipologia (%)		Trimestral	
comerç	Sostre previst en m2 a les llicències d'obres per tipologia (%)		Trimestral	
Valor cadastral locals	Mitjana valors unitaris (valor cadastral total en € per m2 dels locals)		Anual	Institut Municipal Hisenda
Locals cadastral	Nombre total de locals		Anual	
% habitatge	(locals habitatge/total locals)*100		Anual	
% comerç	(locals comerç/total locals)*100		Anual	
% oficines	(locals oficines/total locals)*100		Anual	
Superfície dels habitatges: de menys de 61 m2 (%)	nombre habitatges de menys 61m2/nombre habitatges	%	Anual	Base dades IBI. IMH
de més de 120 m2 (%)	nombre habitatges de més de 120m2/nombre habitatges	%	Anual	
Antiguitat dels habitatges: construïts abans 1960 (%)	habitatges construïts abans de 1960/nombre habitatges	%	Anual	
construïts entre 1960 i 1980 (%)	habitatges construïts entre 1960 i 1980/nombre habitatges	%	Anual	
Habitatges iniciats	Projectes visats pel Col·legi d'Aparelladors		Trimestral	Secretaria Habitatge Generalitat
Habitatges acabats	Certificats finals d'obra del Col·legi d'Aparelladors		Trimestral	
Lloguer mitjà per superfície (€/m2/mes)	Preu mitjà del lloguer d'habitatge €/m2/mes (mitjana anual)	€/m2/mes	Trimestral	
Nombre de contractes de lloguer	Nombre de contractes realitzats durant l'any		Trimestral	
Preu mitjà d'oferta de l'habitatge 2ª mà (€/m2)	Preu mitjà de venda €/m2 habitatge 2ª mà (4rt. Trimestre)	€/m2	Trimestral	
Nombre de compravendes d'habitatge registrades	Recompte d'habitatges inscrits al Registre de la Propietat		Trimestral	Registradors Propietat
Import mitjà de les compravendes (€/m2 construït)	Import mitjà de les compravendes inscrites al Registre	€/m2 construït	Trimestral	Registradors Propietat
TERRITORI i MEDI AMBIENT				
Superfície segons ús del sol				
% superfície de sòl ús residencial	(superfície sol d'ús residencial/total superfície)*100		Anual	Informació de Base Cartografia. IMI.
% superfície de sòl d'ús industrial i infraestructures	(superfície sol d'ús industrial i infraestructures/total superfície)*100		Anual	
% superfície de sòl d'ús equipament	(superfície sol d'ús equipament/total superfície)*100		Anual	
Superfície de voreres	m2 de voreres		Anual	Direc. Serv. Espais Verds
Superfície de zones amb prioritat de vianants	ha. De zones i carrers amb prioritat de vianants		Anual	
Parcs urbans	ha. De parcs urbans		Anual	
Verd urbà / hab.	Superfície verd urbà m2/total població		Anual	Direc. Serv. Cicle de l'Aigua
Àrees de jocs infantils	Unitats d'àrees de jocs infantils		Anual	
Nombre de fonts	Unitats de fonts públiques		Anual	

Població	Activitat econòmica	Treball	Habitatge i territori	Formació i educació	Cultura i esports	Serveis socials	Transports i comunicacions	Seguretat	Fitxa tècnica
----------	---------------------	---------	-----------------------	---------------------	-------------------	-----------------	----------------------------	-----------	---------------

Indicador	Definició	Unitat	Periodicitat	Font
EDUCACIÓ				
Nombre escoles bressols públiques	Nombre escoles bressols públiques		Anual	
Nombre escoles públiques d'infantil i primària	Nombre escoles públiques d'infantil i primària		Anual	
Nombre d'instituts de secundària públics	Nombre d'instituts de secundària públics		Anual	
Llars d'infants concertades i privades centres concertats i privats	Llars d'infants concertades i privades		Anual	
Centres privats concertats (infantil, primària i secundària)	Centres privats concertats (infantil, primària i secundària)		Anual	
Alumnes escoles bressols públiques (0-3 anys)	Alumnes escoles bressols públiques (0-3 anys)		Anual	
Alumnes llars d'infants concertades i privades (0-3 anys)	Alumnes llars d'infants concertades i privades (0-3 anys)		Anual	
Alumnes 3-16 anys centres públics	Alumnes 3-16 anys centres públics			Consortci d'Educació
Alumnes 3-16 anys centres concertats i privats	Alumnes 3-16 anys centres concertats i privats			
% Alumnes graduats/avaluats al finalitzar 4rt.ESO	(Alumnat que obté títol en finalitzar 4rt.d'ESO/avaluats)*100	%		
% Alumnat estranger/total alumnat infantil, primària i ESO				
centres públics	(Alumnat estranger / total alumnat)*100 centres públics	%		
centres concertats i privats	(Alumnat estranger / total alumnat)*100 concert. i privats	%		
Alumnes batxillerat centres públics	Alumnes batxillerat centres públics			
Alumnes batxillerat centres concertats i privats	Alumnes batxillerat centres concertats i privats			
Alumnes Formació Professional centres públics	Alumnes Formació Professional centres públics			
Alumnes Formació Professional centres concertats i privats	Alumnes Formació Professional centres concertats i privats			
Nivell d'estudis	Nivell d'estudis de la població de 16 anys i més		Anual	
% nivell instrucció insuficient	Població sense estudis/població de 16 anys i més	%	Anual	Padró 30 de juny DE
% estudis obligatoris	Població estudis fins ESO/població de 16 anys i més	%	Anual	
% batxiller superior, CFGM	Població estudis batx. CFGM/població de 16 anys i més	%	Anual	
% estudis universitaris i CFGS	Població estudis universitaris i CFGS/població de 16 anys i més	%	Anual	
CULTURA				
Nombre biblioteques públiques	Nombre biblioteques de la xarxa pública		Mensual	SICUB
Visites biblioteques públiques	Nombre de visites a les biblioteques de la xarxa pública		Mensual	
Visitants museus: municipals i consorciats	Nombre de visitants museus municipals i consorciats		Mensual	
privats	Nombre de visitants museus privats		Anual	
Espais esportius en instal·lacions públiques	Nombre d'espais esportius en instal·lacions públiques		Anual	Departament d'Estadística
Abonats a instal·lacions esportives municipals	Nombre d'abonats a instal·lacions esportives municipals		Anual	

Població	Activitat econòmica	Treball	Habitatge i territori	Formació i educació	Cultura i esports	Serveis socials	Transports i comunicacions	Seguretat	Fitxa tècnica
----------	---------------------	---------	-----------------------	---------------------	-------------------	-----------------	----------------------------	-----------	---------------

Indicador	Definició	Unitat	Periodicitat	Font
SERVEIS SOCIALS				
Població de 85 i més anys que viu sola	valor absolut		Anual	Departament d'Estadística
Població amb discapacitat reconeguda	amb més del 33% de discapacitat reconeguda		Anual	
Nombre de pensions no contributives				
Invalidesa	Pensions no contributives de la Seguretat Social		Anual	
Jubilació			Anual	
Nombre de PIRMIS per districte	valor absolut		Anual	
Nombre d'expedients	Expedients en actiu al final del període		Anual	Departament de Recerca i Coneixement. Àrea de Drets Socials
Nombre de beneficiaris	Beneficiaris Renda Mínima d'Inserció		Anual	
Persones ateses als centres de Serveis Socials des d'inici d'any	Persones diferents ateses des d'inici d'any		Mensual	
Persones usuàries amb algun servei de SAD	Nombre d'usuaris de serveis d'atenció domiciliària		Mensual	
Persones ateses amb teleassistència	Nombre persones ateses		Mensual	
Menors atesos pels EAIAS	Nombre de menors atesos pels Equips d'Atenció a Infància		Mensual	
Places residències gent gran (públiques, socials, mercantils)	Nombre de places en residències		Anual	
Places en habitatges tutelats d'iniciativa pública	Nombre de places en habitatges tutelats públics		Anual	
RELACIÓ AMB LA CIUTADANIA				
Atenció a OACs	nombre d'atencions a les oficines d'atenció al ciutadà			
% Participació a les eleccions municipals	(nombre votants/nombre d'electors)*100		Convocatòria	Ministerio del Interior
Percepció ciutadana				
satisfacció de viure al barri	0 = gens satisfet; 10 = molt satisfet	mitj.0 - 10	Anual	Enquesta Serveis Municipals (població de 18 i més anys)
principals problemes del barri	problemes més greus del barri a cada districte i en el conjunt de Bcn		Anual	

Població	Activitat econòmica	Treball	Habitatge i territori	Formació i educació	Cultura i esports	Serveis socials	Transports i comunicacions	Seguretat	Fitxa tècnica
----------	---------------------	---------	-----------------------	---------------------	-------------------	-----------------	----------------------------	-----------	---------------

Indicador	Definició	Unitat	Periodicitat	Font
TRANSPORTS I COMUNICACIONS				
Número d'accidents	Nombre d'accidents de trànsit		Anual	Guàrdia Urbana
Turismes / 1000 hab	(Turismes/total població)*1000	‰	Anual	
% turismes > 10 anys	(turismes>10 anys/total tursimes)*100	%	Anual	
Motos i ciclomotors / 1000 hab	(Motos i ciclomotors/total població)*1000	‰	Anual	Cens Vehicles. Població oficial INE
% motos i ciclomotors >10 anys	(motos>10 anys/total motos)*100	%	Anual	
Matriculacions de turismes	Altes de matriculació de turismes		Anual	
Places aparcaments subterranis municipals	Nombre de places d'aparcament		Anual	Dir. Serv. Mobilitat. Ajuntament BCN
Us de TIC : % població que usa internet	% ús internet a les llars als darrers 30 dies	%	Anual	
% població que usa correu electrònic	% ús correu electrònic a les llars als darrers 30 dies	%	Anual	Enquesta Serv. Mpals. Ajuntament de Barcelona
% població connectada a xarxes socials	% ús xarxes socials a les llars als darrers 30 dies	%	Anual	
% població que usa telèfon mòbil	% ús telèfon mòbil a les llars als darrers 30 dies	%	Anual	
Punts de connexió del servei Barcelona Wifi	Nombre de punts de connexió		Anual	Dir. ciutats intel·ligents i telecom. IMI
SEGURETAT CIUTADANA				
Índex de victimització	% persones enquestades víctimes d'un delicte l'any anterior		anual	
Índex de denúncia	% persones enquestades que diuen haver estat víctimes d'un delicte l'any anterior i que diuen haver-ho denunciat		anual	univers: població resident de 16 i més anys
Puntuació del nivell de seguretat del seu barri	percepció de l'entrevistat en l'any en curs	mitjana 0-10	anual	
Puntuació del nivell de seguretat de la ciutat	percepció de l'entrevistat en l'any en curs	mitjana 0-10	anual	
Servei del cos de bombers	Nombre serveis prestats pel cos de bombers		Anual	Serv. Extinció, Incendis i Salvament. Ajuntament de Barcelona
Infraccions de l'ordenança de convivència / 100hab	(infraccions/total població)*100	%	Anual	
Incidents per degradació de l'espai públic / 1000 hab	(incidents/total població)*1000	‰	Anual	
Incidents en la convivència veïnal / 1000 hab	(incidents/total població)*1000	‰	Anual	
Incidents per activitats molestes a l'espai públic / 1000 hab	(incidents/total població)*1000	‰	Anual	Sistema Seg. Pública de Catalunya a Barcelona
Infraccions penals conegudes per la policia / 100 hab	(infraccions/total població)*100	%	Anual	
Delictes i faltes contra el patrimoni / 100 hab	(delictes i faltes/total població)*100		Anual	

Nou Barris

Juliol 2016

B
BC
BN

Nou Barris

El districte de Nou Barris representa el **10,3% de la població** de la ciutat i en nombre de llars mostra un pes molt semblant.

La gent gran té major pes relatiu i l'esperança de vida és similar a la mitjana.

El pes de la població immigrada és una mica més baix que al conjunt de Barcelona i la composició també és diferent, amb predomini de nacionalitats d'Amèrica del sud.

És un districte amb **nivell de renda baix**, i un nivell d'estudis i de motorització inferior a la mitjana.

Tant la demanda d'atenció de serveis socials com la proporció d'usuaris de SAD supera el pes de la població del districte. Els atesos amb teleassistència també superen el pes de la població de 75 i més anys en relació amb la ciutat.

Un **districte on l'activitat predominant és la comercial** i també amb una especialització relativa en ensenyament.



Població	Activitat econòmica	Treball	Habitatge i territori	Formació i educació	Cultura i esports	Serveis socials	Transports i comunicacions	Seguretat	Fitxa tècnica		
POBLACIÓ I LLARS			2010	2011	2012	2013	2014	2015	% var. interanual última dada	Darrera dada disponible	Pes Dte./Ciutat o Valor BCN
Població (valor absolut)			169.048	167.548	167.175	165.737	165.718	165.404	-0,2%	2015	10,3%
Homes			81.137	80.123	79.501	78.439	78.228	78.000	-0,3%	2015	10,2%
Dones			87.911	87.425	87.674	87.298	87.490	87.404	-0,1%	2015	10,3%
Densitat neta (habitants/hectàrea residencial)			719	718	717	710	710	700	-1,5%	2015	Bcn = 619
Estructura d'edats											
% grup 0-3 anys			3,8%	3,7%	3,6%	3,6%	3,5%	3,5%	-0,1*	2015	Bcn = 3,4
% grup 0-15 anys			13,3%	13,6%	13,7%	13,8%	13,9%	13,9%	0,0*	2015	Bcn = 13,4
% grup 16-64 anys			64,1%	63,5%	63,3%	62,6%	62,3%	62,3%	0,0*	2015	Bcn = 65,0
% grup 65 i més anys			22,5%	23,0%	23,1%	23,6%	23,8%	23,8%	0,0*	2015	Bcn = 21,6
Població de 75 i més anys (valor absolut)			20.173	20.751	21.192	21.455	21.470	21.648	0,8%	2015	11,7%
% 65 i més anys que viuen sols			24,1%	24,2%	24,4%	24,6%	24,8%	24,9%	0,0*	2015	Bcn = 25,5
% 75 i més anys que viuen sols			30,7%	30,7%	30,7%	30,8%	31,2%	31,0%	-0,2*	2015	Bcn = 31,2
Homes			15,3%	15,5%	15,8%	16,0%	16,5%	16,6%	0,1*	2015	Bcn = 16,7
Dones			40,1%	39,9%	39,8%	39,9%	40,1%	39,7%	-0,4*	2015	Bcn = 39,4
Índex envelliment			168,9	169,4	169,0	170,3	171,0	171,3	0,2*	2015	Bcn = 161,5
Índex sobreenvelliment			53,0	53,9	54,9	55,0	54,5	54,9	0,5*	2015	Bcn = 53,3
Índex de dependència demogràfica			55,9	57,5	58,1	59,7	60,5	60,6	0,1*	2015	Bcn = 53,9
Taxa natalitat ‰			9,3‰	8,9‰	8,9‰	8,4‰	8,3‰		-0,1*	2014	Bcn = 8,4
Taxa mortalitat ‰			9,0‰	9,5‰	10,1‰	9,6‰	9,7‰		0,1*	2014	Bcn = 9,3
Esperança de vida			82,3	82,7	82,2	83,3			1,1*	2013	Bcn = 83,8
Homes			78,3	79,2	78,5	79,9			1,4*	2013	Bcn = 80,7
Dones			86,0	85,9	85,7	86,3			0,7*	2013	Bcn = 86,6
Nombre d'estrangers (valor absolut)			27.071	27.525	26.739	24.602	23.771		-3,4%	gen-15	Bcn = 262.233
% estrangers (s/població) (1)			16,3	16,6	16,2	15,0	14,5		-0,5*	gen-15	Bcn = 16,3
Principals nacionalitats (1)			Equ., Bolív., Pakistan	Equ., Bolív., Pakistan	Equ., Bolív., Honduras	Equ., Bolív., Honduras	Hond., Equ., Bolívia			gen-15	Itàlia, Pak., Xina
Nombre de llars			66.412	66.301	66.149	66.114	66.252	66.114	-0,2%	2015	10,1%
Ocupació mitjana			2,5%	2,5%	2,5%	2,5%	2,5%	2,5%	0,00*	2015	Bcn = 2,5
% llars amb un adult (16 i més anys) i un o més menors			1,7%	2,0%	2,1%	2,1%	2,3%	2,4%	0,04*	2015	Bcn = 2,5

* Variació en punts percentuals o diferència de valors

(1) pel que fa a les dades dels estrangers les dates de referència són del gener de 2011, 2012, 2013, 2014 i 2015 respectivament.

Nou Barris representa el 10,3% de la població de Barcelona. És un districte més dens que el conjunt de la ciutat.

El pes del grup de gent gran és 2,2 pp. superior a la mitjana de Barcelona, mentre que el de la població en edat de treballar (16-64) està 2,7 pp. per sota.

La major proporció de gent gran i un pes semblant a la mitjana del grup de nens i joves fa que l'índex d'envelliment sigui superior al conjunt de BCN.

La proporció d'estrangers és inferior en gairebé 2 p.p. a la del conjunt de BCN, essent de Sudamèrica les principals nacionalitats (Hondures, Equador i Bolívia).

L'esperança de vida augmenta el 2013 més d'un punt i ho fa en major proporció en el cas dels homes, i es situa prop de la mitjana de ciutat. Entre la població ≥65 anys, els que viuen sols són una proporció inferior a la mitjana. Les taxes de natalitat i mortalitat també són similars a la mitjana. El nombre de llars de districte presenta un pes similar al de la població.

Població	Activitat econòmica	Treball	Habitatge i territori	Formació i educació	Cultura i esports	Serveis socials	Transports i comunicacions	Seguretat	Fitxa tècnica		
ACTIVITAT ECONÒMICA			2010	2011	2012	2013	2014	2015	% var. inter- anual última dada	Darrera dada disponible	Pes Dte./Ciutat o Valor BCN
Índex de renda de la població (Barcelona=100)			63,2	59,4	57,1	56,2	53,7		-2,5*	2014	Bcn = 100
Nombre d'establiments hotelers, hotels-apartament i pensions			2	2	2	2	3	3	0,0%	2015	0,4%
Nombre de places d'hotels, hotels-apartaments i pensions			316	316	316	316	327	327	0,0%	2015	0,4%
% establiments hotelers de gran luxe, 5 i 4 estrelles			0	0	0	0	0	0			
Superfície cadastral destinada a activitat (m2)			1.361.726	1.359.827	1.367.270	1.404.977	1.416.642	1.418.027	0,1%	2015	4,0%
Estructura per usos (%): Comerç			38,1%	38,2%	38,2%	37,2%	36,8%	36,5%	-0,3*	2015	Bcn = 23,1%
Indústria			24,3%	24,0%	23,4%	22,8%	22,4%	22,2%	-0,2*	2015	Bcn = 28,2%
Oficines			7,6%	7,6%	7,1%	6,9%	6,9%	6,8%	-0,1*	2015	Bcn = 17,6%
Ensenyament			14,1%	14,1%	14,3%	15,0%	14,9%	14,8%	0,0*	2015	Bcn = 10,0%
Sanitat			2,1%	2,3%	2,7%	2,6%	3,7%	3,7%	0,0*	2015	Bcn = 5,4%
Turisme i Hoteleria			3,3%	3,3%	3,3%	3,1%	3,1%	3,1%	0,0*	2015	Bcn = 7,1%
Esportiu			6,3%	6,3%	6,8%	8,3%	8,3%	8,9%	0,6*	2015	Bcn = 4,3%
Espectacles			0,9%	0,9%	0,9%	0,9%	0,9%	0,8%	0,0*	2015	Bcn = 1,4%
Altres			3,3%	3,3%	3,3%	3,2%	3,2%	3,2%	0,0*	2015	Bcn = 2,8%
Grau de satisfacció dels establiments del comerç respecte a la marxa del negoci comercial (entre 1 i 5)			2,5	2,4	2,2	2,0	2,7	2,7	0,0*	2015	Bcn = 2,7
Evolució previsible de facturació els propers 2 anys als establiments comercials (% d'estab. que preveu augment)			26,5	19,9	21,5	19,0	33,3	34,5	1,2*	2015	Bcn = 38,0

* Variació en punts percentuals o diferència de valors

L'índex de renda del districte es redueix 2,5 punts respecte a 2013 i es manté com el més baix de la ciutat molt per sota de la mitjana de Barcelona i tots els barris d'aquest districte es troben entre el 35%-65% per sota del valor de ciutat.

La presència d'activitat hotelera al districte és molt reduïda, amb només tres establiments hotelers.

La tipologia d'activitat segons superfície cadastral mostra una forta especialització relativa en comerç i en menor mesura en ensenyament i equipaments esportius, sectors en què supera la mitjana de ciutat. També la indústria té un pes important al districte però inferior al del conjunt de Barcelona.

Les enquestes sobre activitat comercial mostren perspectives semblants a l'any anterior i similars a les del conjunt de Barcelona.

Població	Activitat econòmica	Treball	Habitatge i territori	Formació i educació	Cultura i esports	Serveis socials	Transports i comunicacions	Seguretat	Fitxa tècnica
----------	---------------------	----------------	-----------------------	---------------------	-------------------	-----------------	----------------------------	-----------	---------------

MERCAT DE TREBALL	2010	2011	2012	2013	2014	2015	% var. inter- anual última dada	Darrera dada disponible	Pes Dte./Ciutat o Valor BCN
Atur registrat	12.595	13.880	14.744	14.383	13.441	12.274	-8,7%	Des. 2015	13,7%
Perfil de l'atur registrat:									
% homes	54,4%	54,1%	53,7%	52,7%	51,9%	49,6%	-2,3*	Des. 2015	Bcn = 48,0%
% dones	45,6%	45,9%	46,3%	47,3%	48,1%	50,4%	2,3*	Des. 2015	Bcn = 52,0%
% estrangers	23,1%	23,9%	22,0%	20,8%	18,7%	18,3%	-0,3*	Des. 2015	Bcn = 17,7%
% edat <29 anys	19,3%	18,6%	16,2%	14,4%	14,2%	14,6%	0,4*	Des. 2015	Bcn = 12,5%
% edat 30-44 anys	41,0%	41,3%	40,3%	39,1%	36,6%	34,5%	-2,1*	Des. 2015	Bcn = 35,1%
% edat 45 i més anys	39,7%	40,2%	43,5%	46,5%	49,1%	50,8%	1,7*	Des. 2015	Bcn = 52,4%
Pes de l'atur registrat (% aturats/població 16-64)	11,7%	13,2%	13,9%	13,9%	13,1%	12,0%	-1,1*	Des. 2015	Bcn = 8,6%
Pes de l'atur de llarga durada/total d'atur registrat (%)			0,0%	45,2%	45,4%	43,1%	-2,3*	Des. 2015	Bcn = 42,0%
% residents al districte que treballen al districte			21,3%	23,2%	27,8%	29,2%	1,4*	2015	Treballen a
% residents al districte que treballen a resta de Barcelona			52,8%	54,4%	47,8%	47,7%	0,0*	2015	Bcn = 80,2%
% residents al districte que treballen fora de Barcelona			25,9%	22,4%	24,4%	22,5%	-1,9*	2015	Treballen fora Bcn = 19,3%
% residents a Barcelona que treballen al districte			3,1%	2,8%	3,6%	3,3%	-0,3*	2015	Bcn = 80,2%

* Variació en punts percentuals

L'atur registrat a Nou Barris es redueix en un 8,7% durant el 2015, assolint un descens més moderat que el conjunt de ciutat.

La proporció de dones aturades és inferior a la mitjana de Barcelona en més de 1,5 p.p., mentre que el d'homes és superior, i també és més baixa la proporció d'aturats de 45 i més anys. En canvi és superior a la mitjana el pes dels aturats de menys de 29 anys.

El pes dels aturats estrangers sobre el total d'aturats del districte es manté fins el 18,3, superior a la mitjana de Barcelona, i gairebé 4 punts més alt que la proporció de població estrangera del districte.

El pes de l'atur registrat estimat sobre la població de 16 a 64 anys disminueix fins el 12%, superant en 3,5 p.p. la mitjana de Barcelona.

La població resident treballa majoritàriament a la resta de Barcelona (47,7%), d'acord amb l'Enquesta de Serveis Municipals, i un 22,5% ho fa fora de BCN, 3,2 p.p. més que al conjunt de la ciutat.

Població	Activitat econòmica	Treball	Habitatge i territori	Formació i educació	Cultura i esports	Serveis socials	Transports i comunicacions	Seguretat	Fitxa tècnica
----------	---------------------	---------	-----------------------	---------------------	-------------------	-----------------	----------------------------	-----------	---------------

MERCAT IMMOBILIARI	2010	2011	2012	2013	2014	2015	% var. interanual última dada	Darrera dada disponible	Pes Dte./Ciutat o Valor BCN
Llicències d'obres: superfície aprovada per tipologia (m2)	15.444	38.595	22.487	17.204	3.801	22.096	481,3%	2015	3,5%
estructura per ús (%), residencial	65,2%	49,4%	6,0%	49,1%	23,1%	47,4%	24,3*	2015	Bcn =37,2%
aparcaments	19,8%	28,8%	22,5%	24,8%	69,6%	27,3%	-42,3*	2015	Bcn =11,9%
equipaments	2,2%	18,1%	0,0%	0,0%	0,0%	2,1%	2,1*	2015	Bcn =10,2%
oficines	0,0%	0,0%	0,0%	0,0%	0,0%	0,0%	0,0*	2015	Bcn =3,1%
comerç	10,9%	2,0%	66,6%	24,1%	5,8%	21,5%	15,8*	2015	Bcn =16,0%
altres	1,9%	1,8%	5,0%	2,0%	1,5%	1,7%	0,1*	2015	Bcn =21,6%
Valor cadastral locals (€/m2)	536	536	536	536	589	648	9,9%	2015	Bcn = 796,5
Locals cadastrals	111.717	113.033	113.679	114.038	114.146	114.524	0,3%	2015	8,2%
% habitatge	68,4%	68,1%	67,9%	67,8%	67,5%	67,3%	-0,2*	2015	Bcn =58,7%
% comerç	6,1%	6,1%	6,1%	6,0%	6,0%	6,0%	0,0*	2015	Bcn =6,0%
% oficines	0,5%	0,5%	0,5%	0,5%	0,5%	0,5%	0,0*	2015	Bcn =2,2%
Superfície dels habitatges: de fins a 61 m2 (%)	43,9%	43,7%	43,5%	43,4%	43,3%	43,3%	-0,1*	2015	Bcn =30,7%
de més de 120 m2 (%)	0,6%	0,6%	0,5%	0,6%	0,6%	0,6%	0,0*	2015	Bcn =8,4%
Antiguitat dels habitatges: construïts abans 1960 (%)	20,9%	20,7%	20,5%	20,4%	20,4%	20,3%	-0,1*	2015	Bcn =37,8%
construïts entre 1960 i 1980 (%)	68,9%	68,4%	68,1%	67,9%	67,9%	67,9%	0,0*	2015	Bcn =46,3%
Habitatges iniciats	131	36	38	13	0	125		2015	8,9%
Habitatges acabats	194	182	21	34	2	113	5550,0%	2015	13,5%
Preu mitjà d'oferta habitatge 2ª mà (€/m2)	2.719	2.356	1.981	1.836	1.672	1.777	6,3%	4rt.T.2015	Bcn = 3.392
Preu mitjà habitatge de lloguer (€/m2/mes)	10,74	10,33	9,48	8,75	8,40	8,87	5,6%	2015	Bcn = 11,1
Nombre de contractes de lloguer registrats	2.353	2.609	2.883	3.127	3.224	2.724	-15,5%	2015	6,7%
Nombre de compravendes d'habitatge registrades				567	608	792	30,3%	2015	6,5%
Import mitjà de les compravendes (€/m2 construït)				1.642	1.614	1.698	5,2%	2015	Bcn = 2970,6
TERRITORI I MEDI AMBIENT	2010	2011	2012	2013	2014	2015	% var. interanual última dada	Darrera dada disponible	Pes Dte./Ciutat o Valor BCN
Superfície segons ús del sol									
% superfície de sòl ús residencial	29,0%	29,0%	29,0%	28,8%	29,0%	29,3%	0,24*	2015	Bcn =25,4%
% superfície de sòl d'ús industrial i infraestructures	2,4%	2,4%	2,4%	3,1%	2,4%	2,4%	-0,06*	2015	Bcn =13,4%
% superfície de sòl d'ús equipament	10,1%	10,1%	10,1%	10,0%	10,1%	10,1%	-0,04*	2015	Bcn =10,1%
Superfície de voreres (m2)	668.605	0	717.695	717.662	712.256	790.906	11,0%	2015	8,1%
Superfície de zones amb prioritat de vianants (ha)	6,6	6,8	6,8	6,8	6,9	6,9	1,5%	2014	6,7%
Parcs urbans (ha)	42,8	42,8	44,3	44,3	44,3	44,3	0,0%	2015	7,6%
M2 Verd urbà / hab.	6,4	6,5	6,5	6,9	6,9	7,0	1,0%	2015	Bcn = 7,0
Àrees de jocs infantils	109	113	113	115	117	120	2,6%	2015	14,2%
Nombre de fonts	197	198	195	199	203	201	-1,0%	2015	12,1%

* Variació en punts percentuals o diferència de valors

El 2015 la superfície aprovada a les llicències d'obres es multiplica per 5,8 respecte a la del 2014. El 47% del total es destina habitatges, un 27% a aparcaments i un 21% a comerç. El valor cadastral dels locals és un 18,6% inferior al valor mitjà de BCN. El 67% dels locals cadastrals són habitatges, gairebé 9 p.p. per sobre de la mitjana. El 2014 es reactiva la construcció d'habitatges i s'inicien 125. Els preus de la segona mà augmenten un 6,3%, encara que segueixen sent els més assequibles de la ciutat, a l'igual que els de lloguer. El nombre de compravendes d'habitatges creix un 30% mentre que els contactes de lloguer registrats disminueixen un15%.

El districte presenta un major pes relatiu de la superfície de sòl per a ús residencial que al conjunt de la ciutat. El districte concentra el 6,7% de la superfície de zones de la ciutat amb prioritat de vianants. La ràtio de verd urbà per habitant és igual a la mitjana.

Població	Activitat econòmica	Treball	Habitatge i territori	Formació i educació	Cultura i esports	Serveis socials	Transports i comunicacions	Seguretat	Fitxa tècnica
----------	---------------------	---------	-----------------------	----------------------------	-------------------	-----------------	----------------------------	-----------	---------------

FORMACIÓ I EDUCACIÓ	2010	2011	2012	2013	2014	2015 (1)	% var. inter- anual última dada	Darrera dada disponible	Pes Dte./Ciutat o Valor BCN
Nombre escoles bressol i llars públiques	11	14	14	14	14	14	0,0%	curs 2015-16	13,7%
Nombre escoles públiques d'infantil i primària	23	21	21	21	21	23	9,5%	curs 2015-16	14,1%
Nombre d'instituts de secundària i CF públics	12	13	13	13	13	13	0,0%	curs 2015-16	17,3%
Centres privats concertats (infantil, primària i secundària)	24	24	24	19	19	19	0,0%	curs 2015-16	9,8%
Alumnes de 0-3 anys	1.474	1.656	1.696	1.611	1.513	1.017	-6,1%	curs 2014-15	18,7%
Alumnes escoles bressol i llars públiques (0-3 anys)	824	997	1.098	1.126	1.061	1.017	-4,1%	curs 2015-16	12,6%
Alumnes llars d'infants concertades i privades (0-3 anys)	650	659	598	485	452		-6,8%	curs 2014-15	5,0%
Alumnes 3-16 anys	15.511	16.155	15.999	16.111	16.065		-0,3%	curs 2014-15	9,2%
centres públics	8.753	9.410	9.277	9.379	9.400	9.437	0,4%	curs 2015-16	13,1%
centres concertats i privats	6.758	6.745	6.722	6.732	6.665		-1,0%	curs 2014-15	6,4%
% Alumnes graduats/avaluats al finalitzar 4rt.ESO	77,8%	81,8%	81,5%	85,6%			4,1*	curs 2013-14	Bcn =89,3%
% Alumnat estranger/total alumnat infantil, primària i ESO	21,1%	21,1%	20,6%	20,1%	19,9%		-0,2*	curs 2014-15	Bcn =12,1%
centres públics	29,8%	30,1%	29,0%	28,5%	27,8%		-0,7*	curs 2014-15	Bcn =21,6%
centres concertats i privats	9,2%	8,6%	8,7%	8,2%	8,7%		0,5*	curs 2014-15	Bcn =5,6%
Alumnes batxillerat	1.287	1.374	1.367	1.369	1.441		5,3%	curs 2014-15	6,5%
centres públics	826	902	898	896	932	953	2,3%	curs 2015-16	11,8%
centres concertats i privats	461	472	469	473	509		7,6%	curs 2014-15	3,7%
Alumnes Formació Professional	2.528	3.108	3.178	3.377	3.503		3,7%	curs 2014-15	11,4%
centres públics	1.816	2.326	2.378	2.593	2.736	2.682	-2,0%	curs 2015-16	17,5%
centres concertats i privats	712	782	800	784	767		-2,2%	curs 2014-15	5,0%
Nivell d'estudis									
% població sense estudis	18,0	15,8	14,5	13,5	12,8	7,3	-5,5*	2015	Bcn =4,4%
% estudis obligatoris	53,7	54,7	54,0	53,8	54,0	58,7	4,8*	2015	Bcn =41,2%
% batxiller superior, CFGM	18,6	19,3	20,7	21,3	21,4	21,5	0,2*	2015	Bcn =25,0%
% estudis universitaris i CFGS	9,6	10,2	10,7	11,3	11,8	12,4	0,6*	2015	Bcn =29,4%

(1) Dades provisionals

A Nou Barris, els alumnes estudien majoritàriament en centres públics, tant els de 0 a 16 anys (59,5%), com els de Batxillerat (65%) i especialment els de Formació Professional (78%). La taxa de graduació d'ESO és del 85,6%, per sota de la mitjana de Barcelona, tot i que s'ha incrementat notablement l'últim any. L'alumnat estranger en ensenyaments de 3 a 16 anys representa gairebé el 20% al districte, però arriba al 27,8% als centres públics. La població sense estudis disminueix considerablement el 2015 tot i que encara es situa tres punts per sobre de la mitjana i la població amb estudis universitaris augmenta el darrer any fins el 12,4% però es troba molt per sota del conjunt de ciutat.

Població	Activitat econòmica	Treball	Habitatge i territori	Formació i educació	Cultura i esports	Serveis socials	Transports i comunicacions	Seguretat	Fitxa tècnica		
CULTURA I ESPORTS			2010	2011	2012	2013	2014	2015	% var. Inter- anual última dada	Darrera dada disponible	Pes Dte./Ciutat o Valor BCN
Visites biblioteques			529.016	450.378	612.457	613.028	600.315	556.281	-7,3%	2015	9,0%
Biblioteca Vilapicina i la Torre Llobeta			18.205	16.775	129.259	142.250	142.744	147.571	3,4%	2015	2,4%
Biblioteca Nou Barris			312.074	224.271	281.618	274.016	267.394	226.471	-15,3%	2015	3,7%
Biblioteca Canyelles			13.913	16.397	17.412	18.774	22.168	25.196	13,7%	2015	0,4%
Biblioteca Les Roquetes			95.028	99.886	89.445	91.394	86.573	86.139	-0,5%	2015	1,4%
Biblioteca Zona Nord			89.796	93.049	94.723	86.594	81.436	70.904	-12,9%	2015	1,1%
Visitants museus											0,0%
museus municipals i consorciats											0,0%
museus públics no municipals											0,0%
museus privats											0,0%
Visitants espais interès arquitectònic											0,0%
Dades Centres Cívics											
Total participants a les activitats							24.930	44.269	77,6%	2015	7,4%
Número d'activitats realitzades							1.091	1.159	6,2%	2015	6,9%
Espais esportius en instal·lacions públiques			190	219	219	241	249		3,3%	2014	13,1%
Instal·lacions esportives municipals amb abonats			4	5	5	5	5		0,0%	2014	10,2%
Abonats a instal·lacions esportives municipals			10.425	16.834	16.131	15.757	16.659		5,7%	2014	9,3%

(*) Dades provisionals

El districte compta amb cinc biblioteques públiques que apleguen en total més de 550,000 usuaris, un 7,3% inferiors a l'any anterior. El districte no compta amb cap museu però des de finals de 2014 compta amb l'espai d'interès arquitectònic de Torre Baró, encara que el nombre de visites rebudes no es troba automatitzat.

El nombre de participants en les activitats dels quatre centres cívics del districte ha estat de més de 44.000, xifra molt superior a l'any anterior degut a que el 2014 el Centre Cívic Zona Nord va estar tancat per obres.

Els quasi 16.700 abonats a les cinc instal·lacions esportives municipals representa més del 9% del total de la ciutat i el districte concentra el 10% dels espais esportius en instal·lacions públiques de la ciutat.

Població	Activitat econòmica	Treball	Habitatge i territori	Formació i educació	Cultura i esports	Serveis socials	Transports i comunicacions	Seguretat	Fitxa tècnica		
SERVEIS SOCIALS			2010	2011	2012	2013	2014	2015	% var. Inter- anual última dada	Darrera dada disponible	Pes Dte./Ciutat o Valor BCN
Població de 85 i més anys que viu sola (valor absolut)			1.760	1.891	2.018	2.171	2.344	2.499	6,6%	2015	10,5%
Població amb discapacitat reconeguda			16.357	17.089		16.994	17.559		3,3%	2014	12,9%
Nombre de pensions no contributives			1.759	1.853	1.867	1.980			6,1%	2013	12,3%
Invalidesa			1.006	1.091	1.119	1.202			7,4%	2013	13,9%
Jubilació			753	762	748	778			4,0%	2013	10,4%
Nombre de PIRMIS per districte											
Nombre d'expedients			456	392	402	414	445	517	16,2%	2015	18,3%
Nombre de beneficiaris			1.158	996	1.054	1.075	1.183	1.349	14,0%	2015	22,9%
Persones ateses als centres de Serveis Socials			8.436	8.969	10.361	11.136	11.145	10.841	-2,7%	2015	14,6%
Persones usuàries amb algun servei de SAD			1.980	2.270	2.671	2.769	2.673	2.691	0,7%	2015	13,7%
Persones ateses amb teleassistència			6.829	7.596	8.312	9.374	10.081	10.593	5,1%	2015	13,7%
Menors atesos pels EAIAS			389	537	472	458	443	469	5,9%	2015	13,5%
Places residències gent gran (públiques i privades)			703	703	703	703	703	803	14,2%	2015	5,7%
Iniciativa pública			233	233	233	233	233	333	42,9%	2015	16,3%
Iniciativa social			120	120	120	120	120	120	0,0%	2015	5,6%
Iniciativa mercantil			350	350	350	350	350	350	0,0%	2015	3,6%
Places en habitatges tutelats d'iniciativa pública			396	396	396	396			0,0%	2013	18,1%
RELACIÓ AMB LA CIUTADANIA			2010	2011	2012	2013	2014	2015	% var. Inter- anual última dada	Darrera dada disponible	Pes Dte./Ciutat o Valor BCN
Atenció a OACs			110.545	113.942	101.426	108.044	115.366	119.541	3,6%	2015	11,1%
% Participació a les eleccions municipals				47,6%				55,5%	7,92*	2015	Bcn =60,6%
Percepció ciutadana											
Satisfacció de viure al districte (0-10)			7,6	7,6	7,7	7,5	7,5	7,5	0,0*	2015	Bcn = 7,9
Principals problemes del districte			Inseguretat Aparcament	Inseguretat Immigració	Inseguretat Immigració	Inseguretat Immigració	Inseguretat Immigració	Inseguretat, Neteja		2015	Inseguretat, Neteja

* Variació en punts sobre 10

A Nou Barris viuen soles gairebé 2.500 persones de 85 i més anys, el 10,5% del total de la ciutat, pes lleugerament superior al de la població d'aquesta franja d'edat en relació amb BCN. Més elevat és el pes de les persones amb discapacitat reconeguda, que al districte representen el 12,9% del total de la ciutat. Nou Barris concentra el 23% dels beneficiaris de PIRMIS, el percentatge més alt de tots els districtes, que augmenten un 14% respecte el 2014. La demanda de visita als Centres de Serveis Socials és relativament alta, el 14,6% del total. El nombre de llars ateses amb SAD es manté el 2015, mentre que el de persones amb teleassistència augmenta un 5% i representa el 13,7% del total, pes superior al de la població ≥75 anys en relació amb el total de la ciutat (11,5%). Les pensions no contributives representen el 12,3% del total de Barcelona. Les places en residències públiques per a gent gran augmenten de forma important el 2015 fins a representar gairebé la sisena part del total de Barcelona (16,3%). Les places en habitatges tutelats representen el 18%.

El nombre d'atencions a les OAC augmenta un 3,6% i representa l'11% del total de la ciutat. La participació a les últimes eleccions municipals augmenta 8 punts, de manera similar al conjunt de la ciutat. La gent es mostra força satisfeta de viure al districte (7,5), per sota de la mitjana de BCN, essent la inseguretat i la neteja els problemes que consideren més importants.

Població	Activitat econòmica	Treball	Habitatge i territori	Formació i educació	Cultura i esports	Serveis socials	Transports i comunicacions	Seguretat	Fitxa tècnica		
TRANSPORTS I COMUNICACIONS			2010	2011	2012	2013	2014	2015	% var. Inter- anual última dada	Darrera dada disponible	Pes Dte./Ciutat o Valor BCN
Núm accidents			500	429	539	480	524	504	-3,8%	2015	5,0%
Turismes / 1000 hab			342	338	333	308	306	310	1,4%	2015	Bcn = 354
% turismes > 10 anys			48,0%	51,6%	53,9%	52,3%	56,7%	60,0%	3,3*	2015	Bcn = 56,0%
Motos i ciclomotors / 1000 hab			117	119	120	107	107	112	4,8%	2015	Bcn = 170
% motos >10 anys			38,4%	38,8%	38,4%	31,5%	34,0%	39,3%	5,3*	2015	Bcn = 42,1%
Matriculacions de turismes			1.552	1.249	1.050	1.069	1.411	1.564	10,8%	2015	7,3%
Places aparcaments subterranis municipals			6.791	6.737	6.737	6.737	6.737		0,0%	2014	11,0%
Us de noves tecnologies de comunicació											
% població que utilitza internet				60,7%	60,1%	62,9%	67,3%	69,5%	2,2*	2015	Bcn = 79,4%
% població que utilitza correu electrònic				55,3%	54,1%	55,2%	59,3%	62,4%	3,1*	2015	Bcn = 73,8%
% població connectada a xarxes socials				34,4%	34,5%	35,4%	45,0%	45,0%	0,0*	2015	Bcn = 53,8%
% població que usa telèfon mòbil				89,2%	90,8%	94,6%	92,5%	94,7%	2,2*	2015	Bcn = 96,1%
Punts de connexió del servei Barcelona Wifi				37	30	32	31		-3,1%	2014	4,1%
* Variació en punts percentuals o diferència de valors											

El nombre d'accidents de circulació al districte representa el 5% del total de la ciutat, i el darrer any han disminuït gairebé un 4%. Tant el nombre de turismes per 1000 habitants com especialment el de motos i ciclomotors són inferiors a la mitjana de Barcelona. Els turismes amb antiguitat superior a 10 anys representen el 60% del total del parc automobilístic, 4 punts per sobre de la mitjana, mentre que el percentatge de motos és inferior a la mitjana. El 7% de les altes de turismes a la ciutat el 2015 corresponen al districte, que concentra l'11% de les places d'aparcament municipal. El percentatge de població que utilitza noves tecnologies està molt per sota de la mitjana en tots els casos, excepte l'ús de telèfon mòbil que s'apropa més a la mitjana. El districte concentra només el 4% dels punts de connexió a la ciutat del servei Barcelona Wifi.

Població	Activitat econòmica	Treball	Habitatge i territori	Formació i educació	Cultura i esports	Serveis socials	Transports i comunicacions	Seguretat	Fitxa tècnica
----------	---------------------	---------	-----------------------	---------------------	-------------------	-----------------	----------------------------	------------------	---------------

SEGURETAT CIUTADANA	2010	2011	2012	2013	2014	2015	% var. Inter- anual última dada	Darrera dada disponible	Pes Dte./Ciutat o Valor BCN
Índex de victimització	18,9	22,7	21,4	18,9	22,0		3,1*	2014	Bcn = 23,7
Índex de denúncia	41,2	46,0	30,2	55,7	27,4		-28,3*	2014	Bcn = 23,4
Puntuació del nivell de seguretat del seu barri (0-10)	6,0	6,0	5,8	5,7	5,9	5,9	0,0*	2015	Bcn = 6,4
Puntuació del nivell de seguretat de la ciutat (0-10)	5,7	5,6	5,4	5,6	5,9	6,2	0,3*	2015	Bcn = 6,1
Serveis del cos de bombers	1.283	1.067	1.157	1.171	1.115	1.189	6,6%	2015	7,5%
Infraccions de l'ordenança de convivència / 100 hab		2,4	1,5	1,3	0,9		-0,4*	2014	Bcn = 8,5
Incidents per degradació de l'espai públic / 1000 hab		1,6	1,4	1,2	1,1		-0,1*	2014	Bcn = 1,6
Incidents en la convivència veïnal / 1000 hab		21,1	20,5	20,7	18,4		-2,3*	2014	Bcn = 21,8
Incidents per activitats molestes a l'espai públic / 1000 hab		19,9	16,8	16,9	17,1		0,2*	2014	Bcn = 21,3
Infraccions penals conegudes per la policia / 100 hab		5,1	5,1	5,5	5,3		-0,2*	2014	Bcn = 10,9
Delictes i faltes contra el patrimoni / 100 hab		4,0	4,1	4,4	4,2		-0,2*	2014	Bcn = 9,6

* Variació en punts percentuals o diferència de valors

L'índex de victimització s'ha reduït 3,1 p.p. el darrer any i és 1,7 p.p. inferior a la mitjana, mentre que l'índex de denúncia disminueix seguint la tònica general, encara que es situa 4 p.p. per sobre el valor de Barcelona.

Els ciutadans puntuen la seguretat al seu barri (5,9) per sota de la nota mitjana i valoren el nivell de seguretat de Barcelona amb pràcticament la mateixa nota. Els serveis realitzats pel cos de bombers han augmentat un 6,6% i representen el 7,6% del total de Barcelona.

Tota la resta d'indicadors relatius a la seguretat ciutadana obtenen molt millors resultats que la mitjana de la ciutat.

Població	Activitat econòmica	Treball	Habitatge i territori	Formació i educació	Cultura i esports	Serveis socials	Transports i comunicacions	Seguretat	Fitxa tècnica
----------	---------------------	---------	-----------------------	---------------------	-------------------	-----------------	----------------------------	-----------	---------------

Indicador	Definició	Unitat	Periodicitat	Font
POBLACIÓ				
Població (valor absolut i per sexes)	Persones empadronades		Anual	
Densitat neta (hab/hectàrea)	Habitants/superfície residencial		Anual	
Estructura d'edats	Edat any a any de la població		Anual	
% grup 0-3 anys	Població de 0 a 3 anys/total població		Anual	
% grup 0-15 anys	Població de 0 a 15 anys/total població		Anual	
% grup 16-64 anys	Població de 16 a 64 anys/total població		Anual	
% grup 65 i més anys	Població de 65 anys i més/total població		Anual	
Població major de 75 anys (valor absolut)	Població de 75 anys i més		Anual	Padró 30 de juny Departament d'Estadística
% més 65 anys sols	Població de 65 anys i més que viu sola/població total de 65 anys i més		Anual	
% més 75 anys que viuen sols	Població de 75 anys i més que viu sola/població total de 75 anys i més		Anual	
Índex envelliment	(Població de 65 anys i més/població de 0 a 15 anys)*100		Anual	
Índex sobreenvelliment	(Població de 75 anys i més/població 65 anys i més)*100		Anual	
Índex de dependència demogràfica	(Població de 0 a 15 anys i de 65 anys i més/població de 16 a 64 anys)*100			
Taxa natalitat	(Naixements/total població)*1000		Anual	Moviments Demogràfic Departament d'Estadística
Taxa de mortalitat	(Defuncions/total població)*1000		Anual	
Esperança de vida	Nombre mitjà d'anys que viuria cada nascut		Anual	
Nombre d'estrangers (valor absolut)				
% estrangers	Població nacionalitat estrangera/total població		Anual	Padró lectura gener
Principals nacionalitats (3)	Tres nacionalitats més nombroses		Anual	
Nombre de llars	Llars de persones empadronades		Anual	
Ocupació mitjana de les llars	Població/nombre de llars		Anual	Padró llars 30 de juny
% llars amb un adult (>16 anys) i un o més menors	Llars amb un adult i un o més menors/total llars		Anual	

Població	Activitat econòmica	Treball	Habitatge i territori	Formació i educació	Cultura i esports	Serveis socials	Transports i comunicacions	Seguretat	Fitxa tècnica
----------	---------------------	---------	-----------------------	---------------------	-------------------	-----------------	----------------------------	-----------	---------------

Indicador	Definició	Unitat	Periodicitat	Font
ACTIVITAT ECONÒMICA				
Índex de renda de la població (Barcelona=100)	Nivell mitjà de renda fam. disponible per càpita dels hab.del districte en relació amb la mitjana de Barcelona (Índex 100).	Índex (BCN=100)	Anual	Barcelona Economia Gabinet Tècnic de Programació
Nombre d'establiments hotelers, hotels-apartament i pensions	Nombre d'establiments hotelers, hotels-apartament i pensions al districte	Nombre establiments	Anual	Direcció de Turisme
Nombre de places hotels, hotels-apartament i pensions	Nombre d'establiments hotelers, hotels-apartament i pensions al districte		Anual	
% establiments hotelers de gran luxe, 5 i 4 estrelles	% d'hotels de més categoria	%	Anual	Base dades IBI. IMH
Superfície cadastral destinada a activitat (m2)	Valor absolut d'acord amb la base de Dades de l'Impost sobre béns immobles	m2	Anual	
Estructura per usos (%): Comerç	% de superfície destinada a Comerç	m2	Anual	
Indústria	% de superfície destinada a Indústria	m2	Anual	
Oficines	% de superfície destinada a Oficines	m2	Anual	
Ensenyament	% de superfície destinada a Ensenyament	m2	Anual	
Sanitat	% de superfície destinada a Sanitat	m2	Anual	
Turisme i Hoteleria	% de superfície destinada a Turisme i Hoteleria	m2	Anual	
Esportiu	% de superfície destinada a Espectacles	m2	Anual	
Espectacles	% de superfície destinada a Esports	m2	Anual	
Altres	% de superfície destinada a altres activitats	m2	Anual	
Grau de satisfacció dels establiments del comerç respecte a la marxa del negoci comercial del districte (entre 1 i 5)	Enquesta als comerciants del districte sobre la marxa del negoci	Valors d'1 a 5	Trimestral	Enquesta d'Activitat del Comerç
Evolució previsible de facturació els propers 2 anys als establiments comercials del districte (% d'estab. que preveu augment)	Enquesta als comerciants del districte sobre la marxa del negoci	%	Trimestral	
MERCAT DE TREBALL				
Atur registrat	Persones inscrites com aturades al SCC		Mensual	Dp. Empresa i Ocupació
Perfil de l'atur registrat:				
Sexe (homes/dones)	(homes/dones aturats)/total aturats*100		Mensual	Dp. Empresa i Ocupació (estimació del Departament d'Estadística)
% d'estrangers	(estrangers aturats)/total aturats*100		Mensual	
Edat (<29 anys/30-44 anys/45 i més anys)	(aturats <29 anys/30-44 anys/45 anys i més)/total aturats*100		Mensual	
Pes de l'atur registrat	(% aturats/població 16-64)		Mensual	
Pes de l'atur de llarga durada/total d'aturats	Estimació de la proporció d'aturats de llarga durada (més de 12 mesos) sobre el total d'aturats		Mensual	
% residents al districte que treballen al districte			Anual	Enquesta de Serveis Municipals
% residents al districte que treballen a resta de Barcelona			Anual	
% residents al districte que treballen fora de Barcelona			Anual	
% residents a Barcelona que treballen al districte			Anual	

Població	Activitat econòmica	Treball	Habitatge i territori	Formació i educació	Cultura i esports	Serveis socials	Transports i comunicacions	Seguretat	Fitxa tècnica
----------	---------------------	---------	-----------------------	---------------------	-------------------	-----------------	----------------------------	-----------	---------------

Indicador	Definició	Unitat	Periodicitat	Font
MERCAT IMMOBILIARI				
Llicències d'obres per tipologia (%)	Sostre previst en m2 a les llicències d'obres per tipologia (%)		Trimestral	Departament d'Estadística
residencial	Sostre previst en m2 a les llicències d'obres per tipologia (%)		Trimestral	
aparcaments	Sostre previst en m2 a les llicències d'obres per tipologia (%)		Trimestral	
equipaments	Sostre previst en m2 a les llicències d'obres per tipologia (%)		Trimestral	
oficines	Sostre previst en m2 a les llicències d'obres per tipologia (%)		Trimestral	
comerç	Sostre previst en m2 a les llicències d'obres per tipologia (%)		Trimestral	
Valor cadastral locals	Mitjana valors unitaris (valor cadastral total en € per m2 dels locals)		Anual	Institut Municipal Hisenda
Locals cadastral	Nombre total de locals		Anual	
% habitatge	(locals habitatge/total locals)*100		Anual	
% comerç	(locals comerç/total locals)*100		Anual	
% oficines	(locals oficines/total locals)*100		Anual	
Superfície dels habitatges: de menys de 61 m2 (%)	nombre habitatges de menys 61m2/nombre habitatges	%	Anual	Base dades IBI. IMH
de més de 120 m2 (%)	nombre habitatges de més de 120m2/nombre habitatges	%	Anual	
Antiguitat dels habitatges: construïts abans 1960 (%)	habitatges construïts abans de 1960/nombre habitatges	%	Anual	
construïts entre 1960 i 1980 (%)	habitatges construïts entre 1960 i 1980/nombre habitatges	%	Anual	
Habitatges iniciats	Projectes visats pel Col·legi d'Aparelladors		Trimestral	Secretaria Habitatge Generalitat
Habitatges acabats	Certificats finals d'obra del Col·legi d'Aparelladors		Trimestral	
Lloguer mitjà per superfície (€/m2/mes)	Preu mitjà del lloguer d'habitatge €/m2/mes (mitjana anual)	€/m2/mes	Trimestral	
Nombre de contractes de lloguer	Nombre de contractes realitzats durant l'any		Trimestral	
Preu mitjà d'oferta de l'habitatge 2ª mà (€/m2)	Preu mitjà de venda €/m2 habitatge 2ª mà (4rt. Trimestre)	€/m2	Trimestral	
Nombre de compravendes d'habitatge registrades	Recompte d'habitatges inscrits al Registre de la Propietat		Trimestral	Registradors Propietat
Import mitjà de les compravendes (€/m2 construït)	Import mitjà de les compravendes inscrites al Registre	€/m2 construït	Trimestral	Registradors Propietat
TERRITORI i MEDI AMBIENT				
Superfície segons ús del sol				
% superfície de sòl ús residencial	(superfície sol d'ús residencial/total superfície)*100		Anual	Informació de Base Cartografia. IMI.
% superfície de sòl d'ús industrial i infraestructures	(superfície sol d'ús industrial i infraestructures/total superfície)*100		Anual	
% superfície de sòl d'ús equipament	(superfície sol d'ús equipament/total superfície)*100		Anual	
Superfície de voreres	m2 de voreres		Anual	Direc. Serv. Espais Verds
Superfície de zones amb prioritat de vianants	ha. De zones i carrers amb prioritat de vianants		Anual	
Parcs urbans	ha. De parcs urbans		Anual	Direc. Serv. Cicle de l'Aigua
Verd urbà / hab.	Superfície verd urbà m2/total població		Anual	
Àrees de jocs infantils	Unitats d'àrees de jocs infantils		Anual	
Nombre de fonts	Unitats de fonts públiques		Anual	

Població	Activitat econòmica	Treball	Habitatge i territori	Formació i educació	Cultura i esports	Serveis socials	Transports i comunicacions	Seguretat	Fitxa tècnica
----------	---------------------	---------	-----------------------	---------------------	-------------------	-----------------	----------------------------	-----------	---------------

Indicador	Definició	Unitat	Periodicitat	Font
EDUCACIÓ				
Nombre escoles bressols públiques	Nombre escoles bressols públiques		Anual	
Nombre escoles públiques d'infantil i primària	Nombre escoles públiques d'infantil i primària		Anual	
Nombre d'instituts de secundària públics	Nombre d'instituts de secundària públics		Anual	
Llars d'infants concertades i privades centres concertats i privats	Llars d'infants concertades i privades		Anual	
Centres privats concertats (infantil, primària i secundària)	Centres privats concertats (infantil, primària i secundària)		Anual	
Alumnes escoles bressols públiques (0-3 anys)	Alumnes escoles bressols públiques (0-3 anys)		Anual	
Alumnes llars d'infants concertades i privades (0-3 anys)	Alumnes llars d'infants concertades i privades (0-3 anys)		Anual	
Alumnes 3-16 anys centres públics	Alumnes 3-16 anys centres públics			
Alumnes 3-16 anys centres concertats i privats	Alumnes 3-16 anys centres concertats i privats			Consortci d'Educació
% Alumnes graduats/avaluats al finalitzar 4rt.ESO	(Alumnat que obté títol en finalitzar 4rt.d'ESO/avaluats)*100	%		
% Alumnat estranger/total alumnat infantil, primària i ESO				
centres públics	(Alumnat estranger / total alumnat)*100 centres públics	%		
centres concertats i privats	(Alumnat estranger / total alumnat)*100 concert. i privats	%		
Alumnes batxillerat centres públics	Alumnes batxillerat centres públics			
Alumnes batxillerat centres concertats i privats	Alumnes batxillerat centres concertats i privats			
Alumnes Formació Professional centres públics	Alumnes Formació Professional centres públics			
Alumnes Formació Professional centres concertats i privats	Alumnes Formació Professional centres concertats i privats			
Nivell d'estudis	Nivell d'estudis de la població de 16 anys i més		Anual	
% nivell instrucció insuficient	Població sense estudis/població de 16 anys i més	%	Anual	
% estudis obligatoris	Població estudis fins ESO/població de 16 anys i més	%	Anual	Padró 30 de juny DE
% batxiller superior, CFGM	Població estudis batx. CFGM/població de 16 anys i més	%	Anual	
% estudis universitaris i CFGS	Població estudis universitaris i CFGS/població de 16 anys i més	%	Anual	
CULTURA				
Nombre biblioteques públiques	Nombre biblioteques de la xarxa pública		Mensual	
Visites biblioteques públiques	Nombre de visites a les biblioteques de la xarxa pública		Mensual	SICUB
Visitants museus: municipals i consorciats	Nombre de visitants museus municipals i consorciats		Mensual	
privats	Nombre de visitants museus privats		Anual	
Espais esportius en instal·lacions públiques	Nombre d'espais esportius en instal·lacions públiques		Anual	
Abonats a instal·lacions esportives municipals	Nombre d'abonats a instal·lacions esportives municipals		Anual	Departament d'Estadística

Població	Activitat econòmica	Treball	Habitatge i territori	Formació i educació	Cultura i esports	Serveis socials	Transports i comunicacions	Seguretat	Fitxa tècnica
----------	---------------------	---------	-----------------------	---------------------	-------------------	-----------------	----------------------------	-----------	---------------

Indicador	Definició	Unitat	Periodicitat	Font
SERVEIS SOCIALS				
Població de 85 i més anys que viu sola	valor absolut		Anual	Departament d'Estadística
Població amb discapacitat reconeguda	amb més del 33% de discapacitat reconeguda		Anual	
Nombre de pensions no contributives				
Invalidesa	Pensions no contributives de la Seguretat Social		Anual	
Jubilació			Anual	
Nombre de PIRMIS per districte	valor absolut		Anual	
Nombre d'expedients	Expedients en actiu al final del període		Anual	Departament de Recerca i Coneixement. Àrea de Drets Socials
Nombre de beneficiaris	Beneficiaris Renda Mínima d'Inserció		Anual	
Persones ateses als centres de Serveis Socials des d'inici d'any	Persones diferents ateses des d'inici d'any		Mensual	
Persones usuàries amb algun servei de SAD	Nombre d'usuaris de serveis d'atenció domiciliària		Mensual	
Persones ateses amb teleassistència	Nombre persones ateses		Mensual	
Menors atesos pels EAIAS	Nombre de menors atesos pels Equips d'Atenció a Infància		Mensual	
Places residències gent gran (públiques, socials, mercantils)	Nombre de places en residències		Anual	
Places en habitatges tutelats d'iniciativa pública	Nombre de places en habitatges tutelats públics		Anual	
RELACIÓ AMB LA CIUTADANIA				
Atenció a OACs	nombre d'atencions a les oficines d'atenció al ciutadà			
% Participació a les eleccions municipals	(nombre votants/nombre d'electors)*100		Convocatòria	Ministerio del Interior
Percepció ciutadana				
satisfacció de viure al barri	0 = gens satisfet; 10 = molt satisfet	mitj.0 - 10	Anual	Enquesta Serveis Municipals (població de 18 i més anys)
principals problemes del barri	problemes més greus del barri a cada districte i en el conjunt de Bcn		Anual	

Població	Activitat econòmica	Treball	Habitatge i territori	Formació i educació	Cultura i esports	Serveis socials	Transports i comunicacions	Seguretat	Fitxa tècnica
----------	---------------------	---------	-----------------------	---------------------	-------------------	-----------------	----------------------------	-----------	---------------

Indicador	Definició	Unitat	Periodicitat	Font
TRANSPORTS I COMUNICACIONS				
Número d'accidents	Nombre d'accidents de trànsit		Anual	Guàrdia Urbana
Turismes / 1000 hab	(Turismes/total població)*1000	‰	Anual	
% turismes > 10 anys	(turismes>10 anys/total tursimes)*100	%	Anual	
Motos i ciclomotors / 1000 hab	(Motos i ciclomotors/total població)*1000	‰	Anual	Cens Vehicles. Població oficial INE
% motos i ciclomotors >10 anys	(motos>10 anys/total motos)*100	%	Anual	
Matriculacions de turismes	Altes de matriculació de turismes		Anual	
Places aparcaments subterranis municipals	Nombre de places d'aparcament		Anual	Dir. Serv. Mobilitat. Ajuntament BCN
Us de TIC : % població que usa internet	% ús internet a les llars als darrers 30 dies	%	Anual	
% població que usa correu electrònic	% ús correu electrònic a les llars als darrers 30 dies	%	Anual	Enquesta Serv. Mpals. Ajuntament de Barcelona
% població connectada a xarxes socials	% ús xarxes socials a les llars als darrers 30 dies	%	Anual	
% població que usa telèfon mòbil	% ús telèfon mòbil a les llars als darrers 30 dies	%	Anual	
Punts de connexió del servei Barcelona Wifi	Nombre de punts de connexió		Anual	Dir. ciutats intel·ligents i telecom. IMI
SEGURETAT CIUTADANA				
Índex de victimització	% persones enquestades víctimes d'un delicte l'any anterior		anual	
Índex de denúncia	% persones enquestades que diuen haver estat víctimes d'un delicte l'any anterior i que diuen haver-ho denunciat		anual	univers: població resident de 16 i més anys
Puntuació del nivell de seguretat del seu barri	percepció de l'entrevistat en l'any en curs	mitjana 0-10	anual	
Puntuació del nivell de seguretat de la ciutat	percepció de l'entrevistat en l'any en curs	mitjana 0-10	anual	
Servei del cos de bombers	Nombre serveis prestats pel cos de bombers		Anual	Serv. Extinció, Incendis i Salvament. Ajuntament de Barcelona
Infraccions de l'ordenança de convivència / 100hab	(infraccions/total població)*100	%	Anual	
Incidents per degradació de l'espai públic / 1000 hab	(incidents/total població)*1000	‰	Anual	
Incidents en la convivència veïnal / 1000 hab	(incidents/total població)*1000	‰	Anual	
Incidents per activitats molestes a l'espai públic / 1000 hab	(incidents/total població)*1000	‰	Anual	Sistema Seg. Pública de Catalunya a Barcelona
Infraccions penals conegudes per la policia / 100 hab	(infraccions/total població)*100	%	Anual	
Delictes i faltes contra el patrimoni / 100 hab	(delictes i faltes/total població)*100		Anual	

Sant Andreu

Juliol 2016

B
BC
BN

Sant Andreu

El districte de Sant Andreu representa el **9% de la població** de la ciutat i en nombre de llars mostra un pes semblant.

L'estructura d'edats és semblant a la mitjana de Barcelona, amb pes relativament superior de la població infantil, i una taxa de natalitat i esperança de vida més elevades.

El pes de la població immigrada és més baix que al conjunt de Barcelona i amb una composició també diferent, amb predomini de nacionalitats de la Xina, Pakistan i Marroc.

És un districte amb **nivell de renda mitjà-baix**, i un nivell d'estudis universitaris i de motorització per sota la mitjana.

Tant la demanda d'atenció de serveis socials com la proporció d'usuaris amb SAD es troben a l'entorn del pes de la població. La proporció d'atesos amb teleassistència sobre la ciutat supera el pes dels de 75 i més anys.

Un districte amb una forta especialització industrial però també amb una important activitat comercial.



Població	Activitat econòmica	Treball	Habitatge i territori	Formació i educació	Cultura i esports	Serveis socials	Transports i comunicacions	Seguretat	Fitxa tècnica		
POBLACIÓ I LLARS			2010	2011	2012	2013	2014	2015	% var. interanual última dada	Darrera dada disponible	Pes Dte./Ciutat o Valor BCN
Població (valor absolut)			147.374	146.956	146.963	146.539	146.969	147.307	0,2%	2015	9,2%
Homes			70.637	70.189	70.153	69.717	69.783	69.925	0,2%	2015	9,2%
Dones			76.737	76.767	76.810	76.822	77.186	77.382	0,3%	2015	9,1%
Densitat neta (habitants/hectàrea residencial)			777	775	776	765	771	761	-1,3%	2015	Bcn = 619
Estructura d'edats											
% grup 0-3 anys			3,9%	3,9%	3,8%	3,8%	3,7%	3,7%	0,0*	2015	Bcn = 3,4
% grup 0-15 anys			13,5%	13,7%	13,8%	14,0%	14,1%	14,3%	0,2*	2015	Bcn = 13,4
% grup 16-64 anys			67,1%	66,5%	66,1%	65,3%	64,6%	64,1%	-0,4*	2015	Bcn = 65,0
% grup 65 i més anys			19,4%	19,8%	20,1%	20,7%	21,3%	21,6%	0,3*	2015	Bcn = 21,6
Població de 75 i més anys (valor absolut)			15.128	15.455	15.732	15.970	15.915	16.102	0,0*	2015	8,7%
% 65 i més anys que viuen sols			24,3%	24,2%	24,2%	24,3%	24,1%	23,9%	-0,2*	2015	Bcn = 25,5
% 75 i més anys que viuen sols			31,2%	31,0%	31,1%	31,2%	31,3%	31,0%	-0,3*	2015	Bcn = 31,2
Homes			15,0%	14,8%	15,4%	15,8%	16,1%	16,1%	0,0*	2015	Bcn = 16,7
Dones			40,3%	40,2%	40,0%	40,0%	40,0%	39,7%	-0,4*	2015	Bcn = 39,4
Índex envelliment			143,6	144,0	145,9	147,7	150,5	150,6	0,1*	2015	Bcn = 161,5
Índex sobreenvelliment			53,0	53,2	53,3	52,6	50,9	50,7	-0,2*	2015	Bcn = 53,3
Índex de dependència demogràfica			48,9	50,4	51,2	53,2	54,9	55,9	1,0*	2015	Bcn = 53,9
Taxa natalitat ‰			9,8‰	9,2‰	8,5‰	8,9‰	9,1‰		0,2*	2014	Bcn = 8,4
Taxa mortalitat ‰			7,9‰	7,9‰	8,2‰	8,2‰	8,6‰		0,4*	2014	Bcn = 9,3
Esperança de vida			83,7	83,8	84,4	84,7			0,3*	2013	Bcn = 83,8
Homes			80,1	80,4	81,2	81,2			0,0*	2013	Bcn = 80,7
Dones			86,9	86,8	87,2	87,8			0,6*	2013	Bcn = 86,6
Nombre d'estrangers (valor absolut)			18.801	18.971	18.646	16.936	16.439		-2,9%	gen-15	Bcn = 262.233
% estrangers (s/població)			12,9	13,0	12,7	11,6	11,3		-0,3*	gen-15	Bcn = 16,3
Principals nacionalitats			Equador, Perú, Xina	Equador, Perú, Xina	Equador, Perú, Xina	Xina, Pak. Equador	Xina, Pak. Marroc			gen-15	Itàlia, Pak., Xina
Nombre de llars			58.452	58.605	58.896	58.968	59.050	59.011	-0,1%	2015	9,0%
Ocupació mitjana			2,5%	2,5%	2,5%	2,5%	2,5%	2,5%	0,0*	2015	Bcn = 2,5
% llars amb un adult (16 i més anys) i un o més menors			2,0%	2,3%	2,3%	2,4%	2,4%	2,5%	0,0*	2015	Bcn = 2,5

* Variació en punts percentuals o diferència de valors

Sant Andreu representa el 9,1% de la població de Barcelona. És un districte més dens que el conjunt de la ciutat.

L'estructura d'edats és molt semblant a la del conjunt de Barcelona, amb un pes tan sols lleugerament superior a la mitjana del grup de nens i joves, que fa que l'índex d'envelliment sigui inferior al de Bcn. La taxa de natalitat augmenta el 2014 i es la més alta de Barcelona, mentre que la taxa de mortalitat és 7 dècimes inferior.

La proporció d'estrangers és 5 pp. inferior a la de Bcn, essent les principals nacionalitats les de Xina, Pakistan i Marroc.

L'esperança de vida augmenta fins els 84,7 anys, gairebé un punt superior a la mitjana de la ciutat, i entre la gent gran, els de 65 i més anys que viuen sols són una proporció inferior a la mitjana. El nombre de llars presenta un pes proporcional en relació amb la població del districte i l'ocupació mitjana és similar al del conjunt de Barcelona.

Població	Activitat econòmica	Treball	Habitatge i territori	Formació i educació	Cultura i esports	Serveis socials	Transports i comunicacions	Seguretat	Fitxa tècnica		
ACTIVITAT ECONÒMICA			2010	2011	2012	2013	2014	2015	% var. inter- anual última dada	Darrera dada disponible	Pes Dte./Ciutat o Valor BCN
Índex de renda de la població (Barcelona=100)			74,5	73,0	72,9	74,4	73,0		-1,4*	2014	Bcn = 100
Nombre d'establiments hotelers, hotels-apartament i pensions			2	2	2	2	2	2	0,0%	2015	0,3%
Nombre de places d'hotels, hotels-apartaments i pensions			208	222	222	222	222	222	0,0%	2015	0,3%
% establiments hotelers de gran luxe, 5 i 4 estrelles			0	0	0	0	0	0	0,0*	2015	Bcn = 28,6%
Superfície cadastral destinada a activitat (m2)			2.610.209	2.626.153	2.648.143	2.634.596	2.649.706	2.609.684	-1,5%	2015	7,3%
Estructura per usos (%): Comerç			29,2%	28,9%	28,4%	28,6%	28,5%	28,4%	0,0*	2015	Bcn = 23,1%
Indústria			50,7%	50,3%	50,3%	49,8%	49,8%	49,2%	-0,6*	2015	Bcn = 28,2%
Oficines			6,5%	6,8%	6,7%	6,8%	6,8%	7,0%	0,2*	2015	Bcn = 17,6%
Ensenyament			6,9%	7,0%	6,9%	7,0%	6,9%	7,2%	0,3*	2015	Bcn = 10,0%
Sanitat			1,5%	1,6%	2,4%	2,5%	2,6%	2,7%	0,1*	2015	Bcn = 5,4%
Turisme i Hoteleria			1,1%	1,1%	1,1%	1,2%	1,2%	1,2%	0,0*	2015	Bcn = 7,1%
Esportiu			1,7%	1,7%	1,7%	1,7%	1,7%	1,7%	0,0*	2015	Bcn = 4,3%
Espectacles			0,2%	0,4%	0,4%	0,4%	0,4%	0,4%	0,0*	2015	Bcn = 1,4%
Altres			2,1%	2,1%	2,1%	2,1%	2,1%	2,1%	0,0*	2015	Bcn = 2,8%
Grau de satisfacció dels establiments del comerç respecte a la marxa del negoci comercial (entre 1 i 5)			2,6	2,6	2,4	1,6	2,6	2,4	-0,2*	2015	Bcn = 2,7
Evolució previsible de facturació els propers 2 anys als establiments comercials (% d'estab. que preveu augment)			18,0	16,8	21,7	18,7	34,9	36,5	1,6*	2015	Bcn = 38,0

* Variació en punts percentuals o diferència de valors

El districte presenta un índex de renda situat al nivell mitjà-baix en relació amb la mitjana de Barcelona. L'any 2014 el districte presenta un retrocés d'1,4 punts en aquest indicador. Els barris de Trinitat Vella, Bon Pastor i Baró de Viver són els que presenten els índex més baixos del districte.

La presència d'activitat hotelera és molt reduïda amb només dos establiments hotelers de categoria mitja.

La tipologia d'activitat segons superfície cadastral mostra una clara especialització com a districte industrial, amb més de 20 p.p. per sobre de la mitjana de la ciutat i un pes del comerç també superior a la mitjana.

Les enquestes sobre activitat comercial continuen mostrant perspectives més optimistes que dos anys enrere i similars a les del conjunt de Bcn.

Població	Activitat econòmica	Treball	Habitatge i territori	Formació i educació	Cultura i esports	Serveis socials	Transports i comunicacions	Seguretat	Fitxa tècnica		
MERCAT DE TREBALL			2010	2011	2012	2013	2014	2015	% var. inter- anual última dada	Darrera dada disponible	Pes Dte./Ciutat o Valor BCN
Atur registrat			9.896	10.700	11.162	10.840	10.151	9.107	-10,3%	Des. 2015	10,2%
Perfil de l'atur registrat:											
% homes			50,5%	50,6%	49,6%	48,8%	47,1%	45,8%	-1,2*	Des. 2015	Bcn = 48,0%
% dones			49,5%	49,4%	50,4%	51,2%	52,9%	54,2%	1,2*	Des. 2015	Bcn = 52,0%
% estrangers			16,7%	16,7%	14,2%	13,6%	13,1%	13,3%	0,1*	Des. 2015	Bcn = 17,7%
% edat <29 anys			17,7%	16,8%	14,5%	13,0%	13,2%	12,4%	-0,9*	Des. 2015	Bcn = 12,5%
% edat 30-44 anys			39,2%	38,8%	38,4%	36,5%	33,9%	32,8%	-1,1*	Des. 2015	Bcn = 35,1%
% edat 45 i més anys			43,1%	44,4%	47,2%	50,5%	52,8%	54,8%	2,0*	Des. 2015	Bcn = 52,4%
Pes de l'atur registrat (% aturats/població 16-64)			10,0%	11,0%	11,5%	11,3%	10,7%	9,7%	-1,1*	Des. 2015	Bcn = 8,6%
Pes de l'atur de llarga durada/total d'atur registrat (%)					0,0%	45,7%	47,0%	45,4%	-1,6*	Des. 2015	Bcn = 42,0%
% residents al districte que treballen al districte					21,3%	24,5%	26,3%	27,3%	1,0*	2015	Treballen a
% residents al districte que treballen a resta de Barcelona					57,8%	47,6%	55,6%	53,6%	-2,0*	2015	Bcn = 80,2%
% residents al districte que treballen fora de Barcelona					21,0%	28,0%	18,1%	18,9%	0,8*	2015	Treballen fora Bcn = 19,3%
% residents a Barcelona que treballen al districte					3,6%	3,8%	3,9%	3,6%	-0,3*	2015	Bcn = 80,2%

* Variació en punts percentuals

L'atur registrat a Sant Andreu es redueix en un 10,3% durant el 2015, per sobre del descens mitjà de la ciutat (9,8%)

La proporció de dones aturades supera la mitjana de Barcelona en més de 2 p.p., i també és superior la proporció d'aturats de 45 anys i més. El pes dels aturats estrangers sobre el total d'aturats (13,3%) és superior a la proporció de població estrangera del districte. El pes de l'atur registrat estimat sobre la població de 16 a 64 anys es redueix el 2015 però es manté 1,1 p.p. per sobre de la mitjana de Barcelona.

La població resident que treballa al districte representa el 27,3% del total, d'acord amb l'Enquesta de Serveis de 2015, mentre que un 53,6% treballa a la resta de Barcelona i el 19% ho fa fora de BCN, percentatge molt similar al conjunt de la ciutat.

Població	Activitat econòmica	Treball	Habitatge i territori	Formació i educació	Cultura i esports	Serveis socials	Transports i comunicacions	Seguretat	Fitxa tècnica
----------	---------------------	---------	-----------------------	---------------------	-------------------	-----------------	----------------------------	-----------	---------------

MERCAT IMMOBILIARI	2010	2011	2012	2013	2014	2015	% var. interanual última dada	Darrera dada disponible	Pes Dte./Ciutat o Valor BCN
Llicències d'obres: superfície aprovada per tipologia (m2)	84.254	51.092	14.849	10.972	40.202	50.700	26,1%	2015	8,0%
estructura per ús (%), residencial	36,5%	39,7%	17,0%	55,2%	43,6%	39,2%	-4,38*	2015	Bcn =37,2%
aparcaments	22,9%	18,4%	0,4%	8,0%	29,8%	22,2%	-7,56*	2015	Bcn =11,9%
equipaments	24,7%	0,6%	69,5%	0,0%	20,5%	16,4%	-4,05*	2015	Bcn =10,2%
oficines	0,0%	0,0%	1,6%	0,0%	0,1%	4,0%	3,84*	2015	Bcn =3,1%
comerç	9,5%	18,7%	8,1%	34,2%	5,1%	9,6%	4,44*	2015	Bcn =16,0%
altres	6,3%	22,6%	3,3%	2,6%	0,9%	8,6%	7,71*	2015	Bcn =21,6%
Valor cadastral locals (€/m2)	549	553	552	548	607	669	10,2%	2015	Bcn = 796,5
Locals cadastrals	113.865	115.206	116.329	117.487	118.127	118.817	0,6%	2015	8,5%
% habitatge	60,3%	60,1%	59,9%	59,7%	59,5%	59,4%	-0,14*	2015	Bcn =58,7%
% comerç	6,3%	6,2%	6,1%	6,1%	6,0%	5,98%	-0,05*	2015	Bcn =6,0%
% oficines	0,9%	0,9%	1,0%	0,9%	1,0%	1,04%	0,02*	2015	Bcn =2,2%
Superfície dels habitatges: de fins a 61 m2 (%)	30,8%	30,9%	31,0%	31,0%	31,0%	31,1%	0,13*	2015	Bcn =30,7%
de més de 120 m2 (%)	1,2%	1,2%	1,2%	1,2%	1,2%	1,2%	-0,01*	2015	Bcn =8,4%
Antiguitat dels habitatges: construïts abans 1960 (%)	22,7%	22,3%	22,1%	21,6%	21,5%	21,3%	-0,14*	2015	Bcn =37,8%
construïts entre 1960 i 1980 (%)	57,0%	56,6%	56,3%	55,9%	55,8%	55,6%	-0,12*	2015	Bcn =46,3%
Habitatges iniciats	216		52	137	147	285	93,9%	2015	20,24%
Habitatges acabats	125	303	162	97	11	43	290,9%	2015	5,1%
Preu mitjà d'oferta habitatge 2ª mà (€/m2)	2.994	2.590	2.314	2.120	2.120	2.197	3,6%	4rt.T.2015	Bcn = 3.392
Preu mitjà habitatge de lloguer (€/m2/mes)	10,65	10,45	9,84	9,21	8,86	9,61	8,4%	2015	Bcn = 11,1
Nombre de contractes de lloguer registrats	2.460	2.502	2.743	3.047	3.038	2.724	-10,3%	2015	6,7%
Nombre de compravendes d'habitatge registrades				971	985	1.150	16,8%	2015	9,4%
Import mitjà de les compravendes (€/m2 construït)				2.164	2.076	2.205	6,2%	2015	Bcn = 2970,6
TERRITORI I MEDI AMBIENT	2010	2011	2012	2013	2014	2015	% var. interanual última dada	Darrera dada disponible	Pes Dte./Ciutat o Valor BCN
Superfície segons ús del sol									
% superfície de sòl ús residencial	28,8%	29,0%	29,0%	29,4%	29,0%	29,3%	0,3*	2015	Bcn =25,4%
% superfície de sòl d'ús industrial i infraestructures	18,2%	18,2%	18,2%	17,4%	18,2%	17,7%	-0,5*	2015	Bcn =13,4%
% superfície de sòl d'ús equipament	7,7%	7,7%	7,7%	7,7%	7,6%	7,6%	0,0*	2015	Bcn =10,1%
Superfície de voreres (m2)	790.875	0	872.367	871.292	870.783	987.149	13,4%	2015	10,1%
Superfície de zones amb prioritat de vianants (ha)	8,1	8,1	8,1	8,3	14,3		72,2%	2014	13,9%
Parcs urbans (ha)	13,0	13,0	14,5	14,5	14,5	14,6	0,7%	2015	2,5%
M2 Verd urbà / hab.	3,8	3,9	3,9	4,0	4,0	4,0	0,0%	2015	Bcn = 7,0
Àrees de jocs infantils	76	76	76	83	86	92	7,0%	2015	10,8%
Nombre de fonts	140	142	148	142	145	146	0,7%	2015	8,8%

* Variació en punts percentuals o diferència de valors

El 2015 la superfície aprovada a les llicències d'obres augmenta al districte un 26%. Un 39% del sostre es destina a habitatge i un 22% a aparcaments. El valor cadastral dels locals és un 16% inferior al valor mitjà de BCN. El 59% dels locals cadastrals són habitatges, de forma semblant a la mitjana. El 2015 es recupera notablement la construcció, i es dobla el nombre d'habitatges iniciats. Els preus de la segona mà augmenten un 3,6% respecte el 2014, però es mantenen per sota la mitjana, a l'igual que els de lloguer que augmenten més del 8%. El nombre de compravendes d'habitatges creix un 17%, mentre que els contractes de lloguer cauen un 10%. El districte presenta un major pes relatiu de la superfície de sòl per a ús residencial i industrial que al conjunt de la ciutat, però menor pel que fa a equipaments. El districte concentra gairebé el 14% de la superfície de zones de la ciutat amb prioritat de vianants. La ràtio de verd urbà per habitant és inferior a la mitjana.

Població	Activitat econòmica	Treball	Habitatge i territori	Formació i educació	Cultura i esports	Serveis socials	Transports i comunicacions	Seguretat	Fitxa tècnica
----------	---------------------	---------	-----------------------	----------------------------	-------------------	-----------------	----------------------------	-----------	---------------

FORMACIÓ I EDUCACIÓ	2010	2011	2012	2013	2014	2015 (1)	% var. inter- anual última dada	Darrera dada disponible	Pes Dte./Ciutat o Valor BCN
Nombre escoles bressol i llars públiques	8	9	9	10	10	10	0,0%	curs 2015-16	9,8%
Nombre escoles públiques d'infantil i primària	20	20	20	20	19	17	-10,5%	curs 2015-16	10,4%
Nombre d'instituts de secundària i CF públics	6	6	6	6	6	6	0,0%	curs 2015-16	8,0%
Centres privats concertats (infantil, primària i secundària)	17	17	17	17	17	17	0,0%	curs 2015-16	8,8%
Alumnes de 0-3 anys	1.315	1.420	1.515	1.554	1.627		4,7%	curs 2014-15	20,1%
Alumnes escoles bressol i llars públiques (0-3 anys)	556	731	791	906	901	847	-6,0%	curs 2015-16	10,5%
Alumnes llars d'infants concertades i privades (0-3 anys)	759	689	724	648	726		12,0%	curs 2014-15	8,0%
Alumnes 3-16 anys	15.417	15.761	15.783	16.016	16.093		0,5%	curs 2014-15	9,2%
centres públics	7.387	7.588	7.619	7.735	7.874	7.981	1,4%	curs 2015-16	11,1%
centres concertats i privats	8.030	8.173	8.164	8.281	8.219		-0,7%	curs 2014-15	7,9%
% Alumnes graduats/avaluats al finalitzar 4rt.ESO	85,6%	88,2%	87,0%	87,7%			0,7*	curs 2013-14	Bcn =89,3%
% Alumnat estranger/total alumnat infantil, primària i ESO	10,9%	10,1%	10,4%	10,5%	10,5%		0,0*	curs 2014-15	Bcn =12,1%
centres públics	17,4%	16,4%	17,4%	18,0%	17,4%		-0,6*	curs 2014-15	Bcn =21,6%
centres concertats i privats	4,8%	4,3%	3,7%	3,3%	3,8%		0,5*	curs 2014-15	Bcn =5,6%
Alumnes batxillerat	1.734	1.769	1.790	1.759	1.686		-4,2%	curs 2014-15	7,6%
centres públics	426	452	458	467	457	455	-0,4%	curs 2015-16	5,6%
centres concertats i privats	1.308	1.317	1.332	1.292	1.229		-4,9%	curs 2014-15	8,8%
Alumnes Formació Professional	1.997	1.964	2.156	2.146	2.062		-3,9%	curs 2014-15	6,7%
centres públics								curs 2015-16	0,0%
centres concertats i privats	1.997	1.964	2.156	2.146	2.062		-3,9%	curs 2014-15	13,5%
Nivell d'estudis									
% població sense estudis	12,8	10,2	8,9	8,3	7,7	4,7	-3,0*	2015	Bcn =4,4%
% estudis obligatoris	47,3	48,2	47,3	46,6	46,6	48,9	2,3*	2015	Bcn =41,2%
% batxiller superior, CFGM	23,7	24,3	25,7	26,2	26,1	26,0	-0,1*	2015	Bcn =25,0%
% estudis universitaris i CFGS	16,1	17,2	18,1	18,9	19,6	20,4	0,8*	2015	Bcn =29,4%

(1) Dades provisionals

A Sant Andreu, els alumnes de 0 a 16 anys es reparteixen entre els centres públics i els concertats i privats de forma equilibrada (49,5% i 50,5% del total), però en el cas del Batxillerat ho fan majoritàriament en centres concertats i privats (73%) i en el cas de l'FP aquest percentatge arriba al 100%.

La taxa de graduació a l'ESO és del 87,7%, 1,5 p.p. per sota de la mitjana de Bcn. L'alumnat estranger en ensenyaments de 3 a 16 anys representa el 10,5% al districte, però arriba al 17,4% als centres públics. El darrer any augmenta lleugerament el pes de la població amb estudis universitaris, fins el 20,4%, mentre que el pes de la població sense estudis s'ha reduït considerablement i es situa gairebé igual a la mitjana de ciutat.

Població	Activitat econòmica	Treball	Habitatge i territori	Formació i educació	Cultura i esports	Serveis socials	Transports i comunicacions	Seguretat	Fitxa tècnica		
CULTURA I ESPORTS			2010	2011	2012	2013	2014	2015	% var. Inter- anual última dada	Darrera dada disponible	Pes Dte./Ciutat o Valor BCN
Visites biblioteques			626.008	644.237	735.254	696.497	677.633	670.200	-1,1%	2015	10,9%
Biblioteca Trinitat Vella - J.Barbero					89.254	107.705	97.284	86.269	-11,3%	2015	1,4%
Biblioteca Bon Pastor			82.938	85.870	89.614	89.342	87.136	80.169	-8,0%	2015	1,3%
Biblioteca Ignasi Iglésias - Can Fabra			371.652	370.381	407.460	422.331	409.758	407.587	-0,5%	2015	6,6%
Biblioteca Garcilaso			106.386	115.169	68.522				-40,5%	2012	0,0%
Biblioteca La Sagrera - Marina Clotet			65.032	72.817	80.404	77.119	83.455	96.175	15,2%	2015	1,6%
Visitants museus				489	16.643	22.890	8.536	16.330	91,3%	2015	0,1%
museus municipals i consorciats				489	16.643	22.890	8.536	16.330	91,3%	2015	0,2%
museus públics no municipals											
museus privats											
Visitants espais interès arquitectònic											
Dades Centres Cívics											
Total participants a les activitats							22.890	40.370	76,4%	2015	6,7%
Número d'activitats realitzades							1.010	1.533	51,8%	2015	9,2%
Espais esportius en instal·lacions públiques			206	214	214	215	217		0,9%	2014	11,5%
Instal·lacions esportives municipals amb abonats			3	3	3	3	3		0,0%	2014	6,1%
Abonats a instal·lacions esportives municipals			4.979	4.890	5.527	5.402	4.849		-10,2%	2014	2,7%

(*) Dades provisionals

El districte compta amb quatre biblioteques públiques que apleguen en total 670.000 usuaris el 2015, un 1,1% menys que l'any anterior. La biblioteca d'Ignasi Iglésias és la segona més visitada de la ciutat.

El nombre de visitants de museus municipals el 2015 suma un total de 16.330, el doble de l'any 2014 i inclouen el Centre d'Art Contemporani de Fabra i Coats, la Casa Bloc, i la Casa de l'Aigua de Trinitat Vella.

El nombre de participants en les activitats dels sis centres cívics del districte ha estat de més de 40.000, un 76% més que l'any anterior i el nombre d'activitats ofertades ha augmentat un 52%.

El nombre d'abonats a les tres instal·lacions esportives municipals representa el 2,7% del total de BCN i el nombre d'instal·lacions esportives municipals suposen un 11,5% del total.

Població	Activitat econòmica	Treball	Habitatge i territori	Formació i educació	Cultura i esports	Serveis socials	Transports i comunicacions	Seguretat	Fitxa tècnica		
SERVEIS SOCIALS			2010	2011	2012	2013	2014	2015	% var. Inter- anual última dada	Darrera dada disponible	Pes Dte./Ciutat o Valor BCN
Població de 85 i més anys que viu sola (valor absolut)			1.482	1.553	1.677	1.764	1.883	1.989	5,6%	2015	8,3%
Població amb discapacitat reconeguda			9.734	10.216		12.854	13.096		1,9%	2014	9,6%
Nombre de pensions no contributives			1.041	1.092	1.140	1.218			6,8%	2013	7,5%
Invalidesa			551	589	633	674			6,5%	2013	7,8%
Jubilació			490	503	507	544			7,3%	2013	7,3%
Nombre de PIRMIS per districte											
Nombre d'expedients			243	182	177	159	188	194	3,2%	2015	6,9%
Nombre de beneficiaris			580	406	399	350	433	444	2,5%	2015	7,5%
Persones ateses als centres de Serveis Socials			5.494	5.308	6.150	6.607	6.749	6.665	-1,2%	2015	9,0%
Persones usuàries amb algun servei de SAD			1.308	1.457	1.596	1.726	1.678	1.784	6,3%	2015	9,1%
Persones ateses amb teleassistència			4.393	4.855	5.426	6.183	6.742	7.227	7,2%	2015	9,3%
Menors atesos pels EAIAS			380	434	389	462	321	366	14,0%	2015	10,5%
Places residències gent gran (públiques i privades)			451	451	451	451	451	451	0,0%	2015	3,2%
Iniciativa pública			188	188	188	188	188	188	0,0%	2015	9,2%
Iniciativa social			209	209	209	209	209	209	0,0%	2015	9,7%
Iniciativa mercantil			54	54	54	54	54	54	0,0%	2015	0,5%
Places en habitatges tutelats d'iniciativa pública			158	158	158	158			0,0%	2013	7,2%
RELACIÓ AMB LA CIUTADANIA			2010	2011	2012	2013	2014	2015	% var. Inter- anual última dada	Darrera dada disponible	Pes Dte./Ciutat o Valor BCN
Atenció a OACs			99.684	85.570	83.549	88.982	90.741	88.695	-2,3%	2015	8,20%
% Participació a les eleccions municipals				53%				62%	9,0*	2015	Bcn =60,6%
Percepció ciutadana											
Satisfacció de viure al districte (0-10)			7,7	7,7	7,9	7,8	7,5	7,9	0,3*	2015	Bcn = 7,9
Principals problemes del districte			Inseguretat Aparcament	Inseguretat Immigració	Inseguretat Urbanisme	Inseguretat Equipaments	Inseguretat Aparcament	Inseguretat, Neteja		2015	Inseguretat, Neteja

* Variació en punts sobre 10

Al districte viuen soles 1.989 persones de 85 i més anys, el 8,3% del total de la ciutat, pes equivalent al de la població d'aquesta franja d'edat en relació amb BCN (8,2%). A Sant Andreu es concentra un 9,6% de les persones amb discapacitat reconeguda de BCN. La demanda de PIRMIS és relativament baixa i els beneficiaris no arriben al 8% del total de BCN. La demanda de visites als Centres de S.Socials té un pes proporcional al de la població, al voltant del 9% del total de BCN. El nombre de llars amb SAD augmenta un 6,3%, mentre que el nombre de persones amb teleassistència, augmenta un 7,2% i representa el 9,3% del total de BCN, pes superior al de la població ≥75 anys en relació amb BCN (8,6%). Les pensions no contributives representen el 7,5% del total de la ciutat. El districte tenia el 2015 el 9,2% de les places en residències públiques per a gent gran de la ciutat, el 9,7% d'iniciativa social i el 7,2% de les places en habitatges tutelats. El nombre d'atencions a les OAC disminueix un 2,3% i representa el 8% del total de la ciutat. La participació a les últimes eleccions municipals augmenta 9 punts, per sobre del conjunt de ciutat. La gent es mostra força satisfeta de viure al districte (7,9) igual a la mitjana de BCN, essent la inseguretat i la neteja els problemes que es consideren més importants.

Població	Activitat econòmica	Treball	Habitatge i territori	Formació i educació	Cultura i esports	Serveis socials	Transports i comunicacions	Seguretat	Fitxa tècnica		
TRANSPORTS I COMUNICACIONS			2010	2011	2012	2013	2014	2015	% var. Inter- anual última dada	Darrera dada disponible	Pes Dte./Ciutat o Valor BCN
Núm accidents			532	555	587	622	602	639	6,1%	2015	6,4%
Turismes / 1000 hab			347	347	344	333	331	337	1,8%	2015	Bcn = 354
% turismes > 10 anys			42,6%	46,0%	47,8%	48,1%	52,1%	55,0%	2,9*	2015	Bcn = 56,0%
Motos i ciclomotors / 1000 hab			132	133	133	124	124	128	3,1%	2015	Bcn = 170
% motos >10 anys			37,2%	37,0%	36,7%	30,7%	32,8%	38,2%	5,4*	2015	Bcn = 42,1%
Matriculacions de turismes			1.838	1.395	1.158	1.283	1.603	1.790	11,7%	2015	8,4%
Places aparcaments subterranis municipals			3.727	3.798	3.798	3.798	3.798		0,0%	2014	6,2%
Us de noves tecnologies de comunicació											
% població que utilitza internet				71,2%	71,8%	71,4%	74,8%	77,5%	2,7*	2015	Bcn = 79,4%
% població que utilitza correu electrònic				66,4%	66,4%	65,7%	68,3%	70,3%	2,0*	2015	Bcn = 73,8%
% població connectada a xarxes socials				38,6%	40,4%	42,5%	49,5%	48,8%	-0,7*	2015	Bcn = 53,8%
% població que usa telèfon mòbil				91,7%	94,2%	92,4%	94,5%	96,3%	1,8*	2015	Bcn = 96,1%
Punts de connexió del servei Barcelona Wifi				29	24	25	24		-4,0%	2014	3,2%
* Variació en punts percentuals o diferència de valors											

El nombre d'accidents de circulació al districte representa el 6,4% del total de la ciutat i el darrer any augmenta un 6,1%. Tant el nombre de turismes per 1000 hab. com especialment el de motos i ciclomotors són inferiors a la mitjana de Barcelona. Els turismes de més de 10 anys representen el 52% del total, xifra similar a la mitjana de ciutat, mentre que el de motos és el 38%. El 8,4% de les altes de turismes a la ciutat el 2015 corresponen al districte, que concentra el 6,2% de les places d'aparcament municipal. El percentatge de població connectada a internet i a les xarxes socials és inferior a la mitjana, d'acord amb l'Enquesta de Serveis Municipals de 2015, en canvi l'ús del telèfon mòbil és pràcticament igual. El districte té el 3,2% dels punts de connexió a la ciutat del servei Barcelona Wifi, amb un total de 24 punts el 2014.

Població	Activitat econòmica	Treball	Habitatge i territori	Formació i educació	Cultura i esports	Serveis socials	Transports i comunicacions	Seguretat	Fitxa tècnica
----------	---------------------	---------	-----------------------	---------------------	-------------------	-----------------	----------------------------	------------------	---------------

SEGURETAT CIUTADANA	2010	2011	2012	2013	2014	2015	% var. Inter- anual última dada	Darrera dada disponible	Pes Dte./Ciutat o Valor BCN
Índex de victimització	20,5	21,7	18,4	19,7	21,4		1,7*	2014	Bcn = 23,7
Índex de denúncia	42,6	47,2	46,4	32,8	22,6		-10,2*	2014	Bcn = 23,4
Puntuació del nivell de seguretat del seu barri (0-10)	6,0	6,2	6,3	6,0	6,6	6,1	-0,5*	2015	Bcn = 6,4
Puntuació del nivell de seguretat de la ciutat (0-10)	5,5	5,5	5,6	5,7	6,1	5,8	-0,3*	2015	Bcn = 6,1
Serveis del cos de bombers	1.078	1.027	978	886	1.044	1.077	3,2%	2015	6,8%
Infraccions de l'ordenança de convivència / 100 hab		2,3	1,6	1,7	1,9		0,2*	2014	Bcn = 8,5
Incidents per degradació de l'espai públic / 1000 hab		2,1	2,0	1,6	1,4		-0,2*	2014	Bcn = 1,6
Incidents en la convivència veïnal / 1000 hab		18,6	17,0	15,9	14,8		-1,1*	2014	Bcn = 21,8
Incidents per activitats molestes a l'espai públic / 1000 hab		18,8	15,9	13,3	11,4		-1,9*	2014	Bcn = 21,3
Infraccions penals conegudes per la policia / 100 hab		6,5	6,3	6,9	7,0		0,1*	2014	Bcn = 10,9
Delictes i faltes contra el patrimoni / 100 hab		5,4	5,3	6,0	5,9		-0,1*	2014	Bcn = 9,6

* Variació en punts percentuals o diferència de valors

L'índex de victimització ha augmentat el darrer any (1,7 p.p.), però és 2,3 p.p. més baix que la mitjana. L'índex de denúncia experimenta una reducció de 10,2 p.p. i també presenta un valor similar a la mitjana. El cos de bombers ha realitzat un total de 1.077 serveis al llarg del 2015. Els ciutadans puntuen la seguretat al seu barri amb un 6,1, el 2015, tres dècimes per sota la mitjana de la ciutat i veuen més insegura la ciutat en conjunt (5,8). Tota la resta d'indicadors relatius a la seguretat ciutadana obtenen molt millors resultats que la mitjana de la ciutat.

Població	Activitat econòmica	Treball	Habitatge i territori	Formació i educació	Cultura i esports	Serveis socials	Transports i comunicacions	Seguretat	Fitxa tècnica
----------	---------------------	---------	-----------------------	---------------------	-------------------	-----------------	----------------------------	-----------	---------------

Indicador	Definició	Unitat	Periodicitat	Font
POBLACIÓ				
Població (valor absolut i per sexes)	Persones empadronades		Anual	
Densitat neta (hab/hectàrea)	Habitants/superfície residencial		Anual	
Estructura d'edats	Edat any a any de la població		Anual	
% grup 0-3 anys	Població de 0 a 3 anys/total població		Anual	
% grup 0-15 anys	Població de 0 a 15 anys/total població		Anual	
% grup 16-64 anys	Població de 16 a 64 anys/total població		Anual	
% grup 65 i més anys	Població de 65 anys i més/total població		Anual	
Població major de 75 anys (valor absolut)	Població de 75 anys i més		Anual	
% més 65 anys sols	Població de 65 anys i més que viu sola/població total de 65 anys i més		Anual	
% més 75 anys que viuen sols	Població de 75 anys i més que viu sola/població total de 75 anys i més		Anual	
Índex envelliment	(Població de 65 anys i més/població de 0 a 15 anys)*100		Anual	
Índex sobreenvelliment	(Població de 75 anys i més/població 65 anys i més)*100		Anual	
Índex de dependència demogràfica	(Població de 0 a 15 anys i de 65 anys i més/població de 16 a 64 anys)*100			
Taxa natalitat	(Naixements/total població)*1000		Anual	
Taxa de mortalitat	(Defuncions/total població)*1000		Anual	Moviments Demogràfic Departament d'Estadística
Esperança de vida	Nombre mitjà d'anys que viuria cada nascut		Anual	
Nombre d'estrangers (valor absolut)				
% estrangers	Població nacionalitat estrangera/total població		Anual	Padró lectura gener
Principals nacionalitats (3)	Tres nacionalitats més nombroses		Anual	
Nombre de llars	Llars de persones empadronades		Anual	
Ocupació mitjana de les llars	Població/nombre de llars		Anual	Padró llars 30 de juny
% llars amb un adult (>16 anys) i un o més menors	Llars amb un adult i un o més menors/total llars		Anual	

Població	Activitat econòmica	Treball	Habitatge i territori	Formació i educació	Cultura i esports	Serveis socials	Transports i comunicacions	Seguretat	Fitxa tècnica
----------	---------------------	---------	-----------------------	---------------------	-------------------	-----------------	----------------------------	-----------	---------------

Indicador	Definició	Unitat	Periodicitat	Font
ACTIVITAT ECONÒMICA				
Índex de renda de la població (Barcelona=100)	Nivell mitjà de renda fam. disponible per càpita dels hab.del districte en relació amb la mitjana de Barcelona (Índex 100).	Índex (BCN=100)	Anual	Barcelona Economia Gabinet Tècnic de Programació
Nombre d'establiments hotelers, hotels-apartament i pensions	Nombre d'establiments hotelers, hotels-apartament i pensions al districte	Nombre establiments	Anual	Direcció de Turisme
Nombre de places hotels, hotels-apartament i pensions	Nombre d'establiments hotelers, hotels-apartament i pensions al districte		Anual	
% establiments hotelers de gran luxe, 5 i 4 estrelles	% d'hotels de més categoria	%	Anual	Base dades IBI. IMH
Superfície cadastral destinada a activitat (m2)	Valor absolut d'acord amb la base de Dades de l'Impost sobre béns immobles	m2	Anual	
Estructura per usos (%): Comerç	% de superfície destinada a Comerç	m2	Anual	
Indústria	% de superfície destinada a Indústria	m2	Anual	
Oficines	% de superfície destinada a Oficines	m2	Anual	
Ensenyament	% de superfície destinada a Ensenyament	m2	Anual	
Sanitat	% de superfície destinada a Sanitat	m2	Anual	
Turisme i Hoteleria	% de superfície destinada a Turisme i Hoteleria	m2	Anual	
Esportiu	% de superfície destinada a Espectacles	m2	Anual	
Espectacles	% de superfície destinada a Esports	m2	Anual	
Altres	% de superfície destinada a altres activitats	m2	Anual	
Grau de satisfacció dels establiments del comerç respecte a la marxa del negoci comercial del districte (entre 1 i 5)	Enquesta als comerciants del districte sobre la marxa del negoci	Valors d'1 a 5	Trimestral	Enquesta d'Activitat del Comerç
Evolució previsible de facturació els propers 2 anys als establiments comercials del districte (% d'estab. que preveu augment)	Enquesta als comerciants del districte sobre la marxa del negoci	%	Trimestral	
MERCAT DE TREBALL				
Atur registrat	Persones inscrites com aturades al SCC		Mensual	Dp. Empresa i Ocupació
Perfil de l'atur registrat:				
Sexe (homes/dones)	(homes/dones aturats)/total aturats*100		Mensual	Dp. Empresa i Ocupació (estimació del Departament d'Estadística)
% d'estrangers	(estrangers aturats)/total aturats*100		Mensual	
Edat (<29 anys/30-44 anys/45 i més anys)	(aturats <29 anys/30-44 anys/45 anys i més)/total aturats*100		Mensual	
Pes de l'atur registrat	(% aturats/població 16-64)		Mensual	
Pes de l'atur de llarga durada/total d'aturats	Estimació de la proporció d'aturats de llarga durada (més de 12 mesos) sobre el total d'aturats		Mensual	
% residents al districte que treballen al districte			Anual	Enquesta de Serveis Municipals
% residents al districte que treballen a resta de Barcelona			Anual	
% residents al districte que treballen fora de Barcelona			Anual	
% residents a Barcelona que treballen al districte			Anual	

Població	Activitat econòmica	Treball	Habitatge i territori	Formació i educació	Cultura i esports	Serveis socials	Transports i comunicacions	Seguretat	Fitxa tècnica
----------	---------------------	---------	-----------------------	---------------------	-------------------	-----------------	----------------------------	-----------	---------------

Indicador	Definició	Unitat	Periodicitat	Font
MERCAT IMMOBILIARI				
Llicències d'obres per tipologia (%)	Sostre previst en m2 a les llicències d'obres per tipologia (%)		Trimestral	Departament d'Estadística
residencial	Sostre previst en m2 a les llicències d'obres per tipologia (%)		Trimestral	
aparcaments	Sostre previst en m2 a les llicències d'obres per tipologia (%)		Trimestral	
equipaments	Sostre previst en m2 a les llicències d'obres per tipologia (%)		Trimestral	
oficines	Sostre previst en m2 a les llicències d'obres per tipologia (%)		Trimestral	
comerç	Sostre previst en m2 a les llicències d'obres per tipologia (%)		Trimestral	
Valor cadastral locals	Mitjana valors unitaris (valor cadastral total en € per m2 dels locals)		Anual	Institut Municipal Hisenda
Locals cadastral	Nombre total de locals		Anual	
% habitatge	(locals habitatge/total locals)*100		Anual	
% comerç	(locals comerç/total locals)*100		Anual	
% oficines	(locals oficines/total locals)*100		Anual	
Superfície dels habitatges: de menys de 61 m2 (%)	nombre habitatges de menys 61m2/nombre habitatges	%	Anual	Base dades IBI. IMH
de més de 120 m2 (%)	nombre habitatges de més de 120m2/nombre habitatges	%	Anual	
Antiguitat dels habitatges: construïts abans 1960 (%)	habitatges construïts abans de 1960/nombre habitatges	%	Anual	
construïts entre 1960 i 1980 (%)	habitatges construïts entre 1960 i 1980/nombre habitatges	%	Anual	
Habitatges iniciats	Projectes visats pel Col·legi d'Aparelladors		Trimestral	Secretaria Habitatge Generalitat
Habitatges acabats	Certificats finals d'obra del Col·legi d'Aparelladors		Trimestral	
Lloguer mitjà per superfície (€/m2/mes)	Preu mitjà del lloguer d'habitatge €/m2/mes (mitjana anual)	€/m2/mes	Trimestral	
Nombre de contractes de lloguer	Nombre de contractes realitzats durant l'any		Trimestral	
Preu mitjà d'oferta de l'habitatge 2ª mà (€/m2)	Preu mitjà de venda €/m2 habitatge 2ª mà (4rt. Trimestre)	€/m2	Trimestral	
Nombre de compravendes d'habitatge registrades	Recompte d'habitatges inscrits al Registre de la Propietat		Trimestral	Registradors Propietat
Import mitjà de les compravendes (€/m2 construït)	Import mitjà de les compravendes inscrites al Registre	€/m2 construït	Trimestral	Registradors Propietat
TERRITORI i MEDI AMBIENT				
Superfície segons ús del sol				
% superfície de sòl ús residencial	(superfície sol d'ús residencial/total superfície)*100		Anual	Informació de Base Cartografia. IMI.
% superfície de sòl d'ús industrial i infraestructures	(superfície sol d'ús industrial i infraestructures/total superfície)*100		Anual	
% superfície de sòl d'ús equipament	(superfície sol d'ús equipament/total superfície)*100		Anual	
Superfície de voreres	m2 de voreres		Anual	Direc. Serv. Espais Verds
Superfície de zones amb prioritat de vianants	ha. De zones i carrers amb prioritat de vianants		Anual	
Parcs urbans	ha. De parcs urbans		Anual	Direc. Serv. Cicle de l'Aigua
Verd urbà / hab.	Superfície verd urbà m2/total població		Anual	
Àrees de jocs infantils	Unitats d'àrees de jocs infantils		Anual	
Nombre de fonts	Unitats de fonts públiques		Anual	

Població	Activitat econòmica	Treball	Habitatge i territori	Formació i educació	Cultura i esports	Serveis socials	Transports i comunicacions	Seguretat	Fitxa tècnica
----------	---------------------	---------	-----------------------	---------------------	-------------------	-----------------	----------------------------	-----------	---------------

Indicador	Definició	Unitat	Periodicitat	Font
EDUCACIÓ				
Nombre escoles bressols públiques	Nombre escoles bressols públiques		Anual	
Nombre escoles públiques d'infantil i primària	Nombre escoles públiques d'infantil i primària		Anual	
Nombre d'instituts de secundària públics	Nombre d'instituts de secundària públics		Anual	
Llars d'infants concertades i privades centres concertats i privats	Llars d'infants concertades i privades		Anual	
Centres privats concertats (infantil, primària i secundària)	Centres privats concertats (infantil, primària i secundària)		Anual	
Alumnes escoles bressols públiques (0-3 anys)	Alumnes escoles bressols públiques (0-3 anys)		Anual	
Alumnes llars d'infants concertades i privades (0-3 anys)	Alumnes llars d'infants concertades i privades (0-3 anys)		Anual	
Alumnes 3-16 anys centres públics	Alumnes 3-16 anys centres públics			Consortci d'Educació
Alumnes 3-16 anys centres concertats i privats	Alumnes 3-16 anys centres concertats i privats			
% Alumnes graduats/avaluats al finalitzar 4rt.ESO	(Alumnat que obté títol en finalitzar 4rt.d'ESO/avaluats)*100	%		
% Alumnat estranger/total alumnat infantil, primària i ESO				
centres públics	(Alumnat estranger / total alumnat)*100 centres públics	%		
centres concertats i privats	(Alumnat estranger / total alumnat)*100 concert. i privats	%		
Alumnes batxillerat centres públics	Alumnes batxillerat centres públics			
Alumnes batxillerat centres concertats i privats	Alumnes batxillerat centres concertats i privats			
Alumnes Formació Professional centres públics	Alumnes Formació Professional centres públics			
Alumnes Formació Professional centres concertats i privats	Alumnes Formació Professional centres concertats i privats			
Nivell d'estudis	Nivell d'estudis de la població de 16 anys i més		Anual	
% nivell instrucció insuficient	Població sense estudis/població de 16 anys i més	%	Anual	Padró 30 de juny DE
% estudis obligatoris	Població estudis fins ESO/població de 16 anys i més	%	Anual	
% batxiller superior, CFGM	Població estudis batx. CFGM/població de 16 anys i més	%	Anual	
% estudis universitaris i CFGS	Població estudis universitaris i CFGS/població de 16 anys i més	%	Anual	
CULTURA				
Nombre biblioteques públiques	Nombre biblioteques de la xarxa pública		Mensual	SICUB
Visites biblioteques públiques	Nombre de visites a les biblioteques de la xarxa pública		Mensual	
Visitants museus: municipals i consorciats	Nombre de visitants museus municipals i consorciats		Mensual	
privats	Nombre de visitants museus privats		Anual	
Espais esportius en instal·lacions públiques	Nombre d'espais esportius en instal·lacions públiques		Anual	Departament d'Estadística
Abonats a instal·lacions esportives municipals	Nombre d'abonats a instal·lacions esportives municipals		Anual	

Població	Activitat econòmica	Treball	Habitatge i territori	Formació i educació	Cultura i esports	Serveis socials	Transports i comunicacions	Seguretat	Fitxa tècnica
----------	---------------------	---------	-----------------------	---------------------	-------------------	-----------------	----------------------------	-----------	---------------

Indicador	Definició	Unitat	Periodicitat	Font
SERVEIS SOCIALS				
Població de 85 i més anys que viu sola	valor absolut		Anual	Departament d'Estadística
Població amb discapacitat reconeguda	amb més del 33% de discapacitat reconeguda		Anual	
Nombre de pensions no contributives				
Invalidesa	Pensions no contributives de la Seguretat Social		Anual	
Jubilació			Anual	
Nombre de PIRMIS per districte	valor absolut		Anual	
Nombre d'expedients	Expedients en actiu al final del període		Anual	Departament de Recerca i Coneixement. Àrea de Drets Socials
Nombre de beneficiaris	Beneficiaris Renda Mínima d'Inserció		Anual	
Persones ateses als centres de Serveis Socials des d'inici d'any	Persones diferents ateses des d'inici d'any		Mensual	
Persones usuàries amb algun servei de SAD	Nombre d'usuaris de serveis d'atenció domiciliària		Mensual	
Persones ateses amb teleassistència	Nombre persones ateses		Mensual	
Menors atesos pels EAIAS	Nombre de menors atesos pels Equips d'Atenció a Infància		Mensual	
Places residències gent gran (públiques, socials, mercantils)	Nombre de places en residències		Anual	
Places en habitatges tutelats d'iniciativa pública	Nombre de places en habitatges tutelats públics		Anual	
RELACIÓ AMB LA CIUTADANIA				
Atenció a OACs	nombre d'atencions a les oficines d'atenció al ciutadà			
% Participació a les eleccions municipals	(nombre votants/nombre d'electors)*100		Convocatòria	Ministerio del Interior
Percepció ciutadana				
satisfacció de viure al barri	0 = gens satisfet; 10 = molt satisfet	mitj.0 - 10	Anual	Enquesta Serveis Municipals (població de 18 i més anys)
principals problemes del barri	problemes més greus del barri a cada districte i en el conjunt de Bcn		Anual	

Població	Activitat econòmica	Treball	Habitatge i territori	Formació i educació	Cultura i esports	Serveis socials	Transports i comunicacions	Seguretat	Fitxa tècnica
----------	---------------------	---------	-----------------------	---------------------	-------------------	-----------------	----------------------------	-----------	---------------

Indicador	Definició	Unitat	Periodicitat	Font
TRANSPORTS I COMUNICACIONS				
Número d'accidents	Nombre d'accidents de trànsit		Anual	Guàrdia Urbana
Turismes / 1000 hab	(Turismes/total població)*1000	‰	Anual	
% turismes > 10 anys	(turismes>10 anys/total tursimes)*100	%	Anual	
Motos i ciclomotors / 1000 hab	(Motos i ciclomotors/total població)*1000	‰	Anual	Cens Vehicles. Població oficial INE
% motos i ciclomotors >10 anys	(motos>10 anys/total motos)*100	%	Anual	
Matriculacions de turismes	Altes de matriculació de turismes		Anual	
Places aparcaments subterranis municipals	Nombre de places d'aparcament		Anual	Dir. Serv. Mobilitat. Ajuntament BCN
Us de TIC : % població que usa internet	% ús internet a les llars als darrers 30 dies	%	Anual	
% població que usa correu electrònic	% ús correu electrònic a les llars als darrers 30 dies	%	Anual	Enquesta Serv. Mpals. Ajuntament de Barcelona
% població connectada a xarxes socials	% ús xarxes socials a les llars als darrers 30 dies	%	Anual	
% població que usa telèfon mòbil	% ús telèfon mòbil a les llars als darrers 30 dies	%	Anual	
Punts de connexió del servei Barcelona Wifi	Nombre de punts de connexió		Anual	Dir. ciutats intel·ligents i telecom. IMI
SEGURETAT CIUTADANA				
Índex de victimització	% persones enquestades víctimes d'un delicte l'any anterior		anual	
Índex de denúncia	% persones enquestades que diuen haver estat víctimes d'un delicte l'any anterior i que diuen haver-ho denunciat		anual	univers: població resident de 16 i més anys
Puntuació del nivell de seguretat del seu barri	percepció de l'entrevistat en l'any en curs	mitjana 0-10	anual	
Puntuació del nivell de seguretat de la ciutat	percepció de l'entrevistat en l'any en curs	mitjana 0-10	anual	
Servei del cos de bombers	Nombre serveis prestats pel cos de bombers		Anual	Serv. Extinció, Incendis i Salvament. Ajuntament de Barcelona
Infraccions de l'ordenança de convivència / 100hab	(infraccions/total població)*100	%	Anual	
Incidents per degradació de l'espai públic / 1000 hab	(incidents/total població)*1000	‰	Anual	
Incidents en la convivència veïnal / 1000 hab	(incidents/total població)*1000	‰	Anual	Sistema Seg. Pública de Catalunya a Barcelona
Incidents per activitats molestes a l'espai públic / 1000 hab	(incidents/total població)*1000	‰	Anual	
Infraccions penals conegudes per la policia / 100 hab	(infraccions/total població)*100	%	Anual	
Delictes i faltes contra el patrimoni / 100 hab	(delictes i faltes/total població)*100		Anual	

Sant Martí

Juliol 2016

B
BC
BN

Sant Martí

El districte de Sant Martí és un dels més poblats, amb el **14,6% de la població** de la ciutat i un pes equivalent pel que fa a nombre de llars.

La taxa de natalitat és la segona més alta de Barcelona, la població infantil i juvenil té més pes relatiu que la mitjana i l'esperança de vida és lleugerament superior.

El pes de la població immigrada és més baix que al conjunt de Barcelona, però la composició és semblant, amb predomini d'italians, pakistanesos i xinesos.

És un districte amb **nivell de renda mitjà-baix** i un nivell d'estudis universitaris i de motorització per sota la mitjana.

La demanda d'atenció de serveis socials és semblant al pes de la població, però el pes dels beneficiaris de PIRMI, SAD i teleassistència són superiors.

Es tracta d'un **districte amb una forta especialització industrial, i amb una activitat comercial i un pes de les oficines molt semblant a la mitjana de Barcelona.**



Població	Activitat econòmica	Treball	Habitatge i territori	Formació i educació	Cultura i esports	Serveis socials	Transports i comunicacions	Seguretat	Fitxa tècnica		
POBLACIÓ I LLARS			2010	2011	2012	2013	2014	2015	% var. interanual última dada	Darrera dada disponible	Pes Dte./Ciutat o Valor BCN
Població (valor absolut)			232.323	231.584	233.463	233.856	234.489	234.124	-0,2%	2015	14,5%
Homes			112.520	111.950	112.859	112.889	113.073	112.739	-0,3%	2015	14,8%
Dones			119.803	119.634	120.604	120.967	121.416	121.385	0,0%	2015	14,3%
Densitat neta (habitants/hectàrea residencial)			859	860	867	863	868	841	-3,1%	2015	Bcn = 619
Estructura d'edats											
% grup 0-3 anys			3,9%	3,9%	3,8%	3,8%	3,8%	3,7%	-0,1*	2015	Bcn = 3,4
% grup 0-15 anys			13,8%	13,9%	14,0%	14,2%	14,3%	14,4%	0,1*	2015	Bcn = 13,4
% grup 16-64 anys			67,0%	66,5%	66,3%	65,9%	65,6%	65,2%	-0,4*	2015	Bcn = 65,0
% grup 65 i més anys			19,3%	19,6%	19,6%	19,9%	20,1%	20,4%	0,3*	2015	Bcn = 21,6
Població de 75 i més anys (valor absolut)			24.138	24.606	24.888	25.212	24.957	25.048	0,4%	2015	13,5%
% 65 i més anys que viuen sols			24,4%	24,5%	24,4%	24,3%	24,2%	24,2%	0,0*	2015	Bcn = 25,5
% 75 i més anys que viuen sols			30,5%	30,5%	30,4%	30,2%	30,3%	30,3%	0,0*	2015	Bcn = 31,2
Homes			15,7%	15,3%	15,6%	15,5%	15,9%	16,2%	0,4*	2015	Bcn = 16,7
Dones			39,1%	39,2%	39,0%	38,7%	38,7%	38,6%	-0,1*	2015	Bcn = 39,4
Índex envelliment			140,2	140,9	139,9	140,7	141,0	141,9	0,9*	2015	Bcn = 161,5
Índex sobreenvelliment			53,9	54,2	54,3	54,1	52,8	52,4	-0,4*	2015	Bcn = 53,3
Índex de dependència demogràfica			49,3	50,4	50,8	51,7	52,5	53,4	0,9*	2015	Bcn = 53,9
Taxa natalitat ‰			9,5‰	9,4‰	9,1‰	9,0‰	9,0‰	9,0‰	0,0*	2014	Bcn = 8,4
Taxa mortalitat ‰			8,2‰	7,9‰	8,6‰	8,1‰	8,5‰	8,5‰	0,4*	2014	Bcn = 9,3
Esperança de vida			82,9	83,6	83,2	84,4	84,4	84,4	1,2*	2013	Bcn = 83,8
Homes			79,9	80,5	79,9	81,0	81,0	81,0	1,1*	2013	Bcn = 80,7
Dones			85,6	86,4	86,3	87,4	87,4	87,4	1,2*	2013	Bcn = 86,6
Nombre d'estrangers (valor absolut)			34.781	36.084	36.571	35.263	34.983	34.983	-0,8%	gen-15	Bcn = 262.233
% estrangers (s/població) (1)			15,2	15,6	15,7	15,2	15,0	15,0	-0,2*	gen-15	Bcn = 16,3
Principals nacionalitats (1)			Pak., Itàlia, Xina	Pak., Itàlia, Xina	Pak., Itàlia, Xina	Pak., Itàlia, Xina	Itàlia, Pak., Xina	Itàlia, Pak., Xina		gen-15	Itàlia, Pak., Xina
Nombre de llars			92.554	92.852	93.743	94.166	94.272	94.034	-0,3%	2015	14,4%
Ocupació mitjana			2,5%	2,5%	2,5%	2,5%	2,5%	2,5%	0,0*	2015	Bcn = 2,5
% llars amb un adult (16 i més anys) i un o més menors			1,9%	2,3%	2,4%	2,5%	2,6%	2,6%	0,0*	2015	Bcn = 2,5

* Variació en punts percentuals o diferència de valors

(1) pel que fa a les dades dels estrangers les dates de referència són del gener de 2011, 2012, 2013, 2014 i 2015 respectivament.

Sant Martí és un dels més poblats de la ciutat amb el 14,6% de la població. És el districte amb la major densitat neta de població de tota la ciutat.

L'estructura d'edats és semblant a la del conjunt de Barcelona, amb un pes lleugerament superior a la mitjana del grup de nens i joves, al contrari del que succeeix amb el grup de 65 i més anys, el que fa que l'índex d'envelliment sigui inferior al de Barcelona.

La taxa de natalitat es la segona més alta de Barcelona, després de Sant Andreu. La proporció d'estrangers és 1,4 pp. inferior a la mitjana de la ciutat, essent les principals nacionalitats les d'Itàlia, Pakistan i Xina. L'esperança de vida es situa el 2013 en els 84,4 anys, lleugerament per sobre de la del conjunt de la ciutat i augmenta de manera més notable en el cas de les dones. Entre la gent gran, els que viuen sols són una proporció inferior a la mitjana. El nombre de llars del districte és proporcional al de la població.

Població	Activitat econòmica	Treball	Habitatge i territori	Formació i educació	Cultura i esports	Serveis socials	Transports i comunicacions	Seguretat	Fitxa tècnica		
ACTIVITAT ECONÒMICA			2010	2011	2012	2013	2014	2015	% var. inter- anual última dada	Darrera dada disponible	Pes Dte./Ciutat o Valor BCN
Índex de renda de la població (Barcelona=100)			81,5	80,7	79,6	80,6	85,6		5,0*	2014	Bcn = 100
Nombre d'establiments hotelers, hotels-apartament i pensions			29	31	33	36	37	37	0,0%	2015	5,5%
Nombre de places d'hotels, hotels-apartaments i pensions			9.679	10.032	10.412	11.444	11.505	11509	0,0%	2015	15,8%
% establiments hotelers de gran luxe, 5 i 4 estrelles			62,0%	58,0%	57,6%	61,1%	59,5%	67,6%	8,1*	2015	Bcn = 28,6%
Superfície cadastral destinada a activitat (m2)			4.644.287	4.871.348	4.946.668	4.926.770	4.901.414	4.898.180	-0,1%	2015	13,7%
Estructura per usos (%): Comerç			24,0%	22,9%	22,7%	22,9%	22,9%	22,8%	-0,1*	2015	Bcn = 23,1%
Indústria			44,4%	41,4%	40,0%	39,6%	39,1%	38,9%	-0,2*	2015	Bcn = 28,2%
Oficines			14,3%	16,6%	17,2%	17,4%	17,5%	17,1%	-0,4*	2015	Bcn = 17,6%
Ensenyament			5,5%	5,6%	5,6%	5,7%	5,8%	6,2%	0,3*	2015	Bcn = 10,0%
Sanitat			1,6%	1,9%	2,3%	2,2%	2,2%	2,2%	0,0*	2015	Bcn = 5,4%
Turisme i Hoteleria			4,9%	6,1%	6,4%	6,5%	6,7%	6,8%	0,1*	2015	Bcn = 7,1%
Esportiu			2,5%	2,7%	2,8%	2,8%	2,8%	2,8%	0,0*	2015	Bcn = 4,3%
Espectacles			1,3%	1,3%	1,3%	1,3%	1,3%	1,5%	0,3*	2015	Bcn = 1,4%
Altres			1,6%	1,6%	1,6%	1,6%	1,6%	1,6%	0,0*	2015	Bcn = 2,8%
Grau de satisfacció dels establiments del comerç respecte a la marxa del negoci comercial (entre 1 i 5)			2,6	2,5	2,4	2,4	2,5	2,9	0,4*	2015	Bcn = 2,7
Evolució previsible de facturació els propers 2 anys als establiments comercials (% d'estab. que preveu augment)			20,9	24,3	25,2	19,0	37,0	28,2	-8,8*	2015	Bcn = 38,0

* Variació en punts percentuals o diferència de valors

L'índex de renda es situa al nivell mitjà-baix en relació amb la mitjana de la ciutat, un 15% per sota el valor de Barcelona, tot i que és el districte que més punts recupera el 2014. Tots els barris del districte es situen al voltant d'aquest nivell de renda, a excepció de la Vila Olímpica del Poblenou i Diagonal Mar i el Front Marítim del Poblenou, que es situen per sobre del 50% del valor de ciutat.

L'oferta hotelera del districte augmenta amb un establiment més, i prop del 68% són de categoria alta, molt per sobre la mitjana de ciutat.

La tipologia d'activitat segons superfície cadastral mostra una especialització com a districte industrial, amb un pes també molt important del sector comercial i de l'espai per a oficines, de forma semblant a la mitjana de la ciutat.

Les enquestes sobre activitat comercial mostren un grau de satisfacció respecte a la marxa del negoci més alt que la mitjana i unes perspectives de facturació menys favorables que l'any anterior i molt per sota dels de ciutat.

Població	Activitat econòmica	Treball	Habitatge i territori	Formació i educació	Cultura i esports	Serveis socials	Transports i comunicacions	Seguretat	Fitxa tècnica		
MERCAT DE TREBALL			2010	2011	2012	2013	2014	2015	% var. inter- anual última dada	Darrera dada disponible	Pes Dte./Ciutat o Valor BCN
Atur registrat			15.568	16.748	17.624	17.059	15.781	14.228	-9,8%	Des. 2015	15,9%
Perfil de l'atur registrat:											
% homes			51,8%	51,7%	50,7%	49,8%	49,1%	47,1%	-2,0*	Des. 2015	Bcn = 48,0%
% dones			48,2%	48,3%	49,3%	50,2%	50,9%	52,9%	2,0*	Des. 2015	Bcn = 52,0%
% estrangers			21,2%	20,2%	18,5%	18,0%	16,5%	16,2%	-0,3*	Des. 2015	Bcn = 17,7%
% edat <29 anys			17,4%	16,4%	14,2%	12,9%	12,1%	11,9%	-0,2*	Des. 2015	Bcn = 12,5%
% edat 30-44 anys			41,0%	40,6%	39,3%	38,0%	36,2%	35,0%	-1,2*	Des. 2015	Bcn = 35,1%
% edat 45 i més anys			41,6%	43,1%	46,5%	49,1%	51,7%	53,1%	1,3*	Des. 2015	Bcn = 52,4%
Pes de l'atur registrat (% aturats/població 16-64)			10,1%	11,0%	11,4%	11,1%	10,3%	9,3%	-1,0*	Des. 2015	Bcn = 8,6%
Pes de l'atur de llarga durada/total d'atur registrat (%)						44,1%	45,2%	43,5%	-1,7*	Des. 2015	Bcn = 42,0%
% residents al districte que treballen al districte					34,1%	32,4%	34,3%	36,3%	2,0*	2015	Treballen a
% residents al districte que treballen a resta de Barcelona					42,7%	47,4%	49,4%	42,1%	-7,3*	2015	Bcn = 80,2%
% residents al districte que treballen fora de Barcelona					23,2%	20,2%	16,3%	21,2%	4,9*	2015	Treballen fora Bcn = 19,3%
% residents a Barcelona que treballen al districte					9,4%	9,1%	9,0%	10,5%	1,4*	2015	Bcn = 80,2%

* Variació en punts percentuals

L'atur registrat a Sant Martí es redueix en un 9,8% durant el 2015, en la mateixa proporció que la mitjana de la ciutat.

El pes dels aturats sobre el conjunt de la ciutat (15,9%) és superior al pes de la població del districte sobre el total de Barcelona (14,5%).

La proporció de dones aturades és una mica més elevada que la mitjana de Barcelona, com també ho és la proporció d'aturats de 45 i més anys.

El pes dels aturats estrangers sobre el total d'aturats (16,5%) és superior a la proporció de població estrangera del districte, com passa al conjunt de BCN.

El pes de l'atur registrat estimat sobre la població de 16 a 64 anys es redueix un punt el 2015 però es manté per sobre de la mitjana de Barcelona.

Un 42% de la població treballa a la resta de Barcelona i el 21% ho fa fora de BCN. El percentatge de residents de Barcelona que treballen al districte és del 10,5%.

Població	Activitat econòmica	Treball	Habitatge i territori	Formació i educació	Cultura i esports	Serveis socials	Transports i comunicacions	Seguretat	Fitxa tècnica
----------	---------------------	---------	-----------------------	---------------------	-------------------	-----------------	----------------------------	-----------	---------------

MERCAT IMMOBILIARI	2010	2011	2012	2013	2014	2015	% var. interanual última dada	Darrera dada disponible	Pes Dte./Ciutat o Valor BCN
Llicències d'obres: superfície aprovada per tipologia (m2)	139.793	152.533	112.831	87.773	98.287	122.300	24,4%	2015	19,2%
estructura per ús (%), residencial	21,1%	37,6%	24,7%	13,9%	24,0%	26,5%	2,6*	2015	Bcn =37,2%
aparcaments	30,6%	30,4%	30,6%	27,6%	19,9%	8,1%	-11,9*	2015	Bcn =11,9%
equipaments	10,9%	7,7%	11,8%	2,5%	11,8%	3,4%	-8,4*	2015	Bcn =10,2%
oficines	24,6%	13,4%	6,5%	36,5%	24,9%	0,0%	-24,9*	2015	Bcn =3,1%
comerç	2,9%	4,1%	10,1%	12,6%	7,3%	46,1%	38,8*	2015	Bcn =16,0%
altres	9,9%	6,9%	16,3%	6,9%	12,2%	16,0%	3,8*	2015	Bcn =21,6%
Valor cadastral locals (€/m2)	640	646	647	648	713	784	10,0%	2015	Bcn = 796,5
Locals cadastrals	182.106	185.509	187.839	189.862	190.232	191.077	0,4%	2015	13,6%
% habitatge	59,6%	59,0%	58,6%	58,2%	58,0%	57,9%	-0,2*	2015	Bcn =58,7%
% comerç	5,2%	5,1%	5,1%	5,1%	5,0%	5,02%	0,0*	2015	Bcn =6,0%
% oficines	1,2%	1,2%	1,2%	1,3%	1,3%	1,28%	0,0*	2015	Bcn =2,2%
Superfície dels habitatges: de fins a 61 m2 (%)	26,6%	26,7%	26,7%	26,7%	26,5%	26,5%	0,0*	2015	Bcn =30,7%
de més de 120 m2 (%)	3,0%	3,0%	3,0%	3,0%	3,0%	3,0%	0,0*	2015	Bcn =8,4%
Antiguitat dels habitatges: construïts abans 1960 (%)	27,9%	27,6%	27,3%	27,2%	26,9%	26,8%	-0,1*	2015	Bcn =37,8%
construïts entre 1960 i 1980 (%)	47,3%	47,0%	46,7%	46,5%	46,6%	46,6%	0,0*	2015	Bcn =46,3%
Habitatges iniciats	401	221	64	191	227	273	20,3%	2015	19,4%
Habitatges acabats	509	496	212	208	113	153	35,4%	2015	18,3%
Preu mitjà d'oferta habitatge 2ª mà (€/m2)	3.643	3.203	2.854	2.957	3.226	3.530	9,4%	4rt.T.2015	Bcn = 3.392
Preu mitjà habitatge de lloguer (€/m2/mes)	11,23	10,90	10,48	9,87	9,75	10,64	9,2%	2015	Bcn = 11,09
Nombre de contractes de lloguer registrats	3.798	3.909	4.296	4.839	4.928	4.473	-9,2%	2015	11,0%
Nombre de compravendes d'habitatge registrades				1.540	1.923	2.111	9,8%	2015	17,3%
Import mitjà de les compravendes (€/m2 construït)				2.737	2.738	2.895	5,7%	2015	Bcn = 2970,6
TERRITORI I MEDI AMBIENT	2010	2011	2012	2013	2014	2015	% var. interanual última dada	Darrera dada disponible	Pes Dte./Ciutat o Valor BCN
Superfície segons ús del sol									
% superfície de sòl ús residencial	25,4%	25,5%	25,5%	25,5%	25,7%	26,4%	0,7*	2015	Bcn =25,4%
% superfície de sòl d'ús industrial i infraestructures	14,5%	14,4%	14,4%	14,4%	14,0%	14,0%	0,0*	2015	Bcn =13,4%
% superfície de sòl d'ús equipament	8,7%	8,7%	8,7%	8,7%	8,8%	8,6%	-0,2*	2015	Bcn =10,1%
Superfície de voreres (m2)	1.728.414	0	1.882.270	1.884.162	1.944.639	1.970.617	1,3%	2015	20,1%
Superfície de zones amb prioritat de vianants (ha)	10,6	10,6	10,6	10,7	13,5		26,2%	2014	13,1%
Parcs urbans (ha)	72,2	72,2	73,2	73,2	73,2	73,2	0,0%	2015	12,5%
M2 Verd urbà / hab.	7,3	7,3	7,4	7,5	7,5	7,6	1,8%	2015	Bcn = 7,0
Àrees de jocs infantils	184	178	181	182	182	202	11,0%	2015	23,8%
Nombre de fonts	322	335	337	329	326	326	0,0%	2015	19,6%

* Variació en punts percentuals o diferència de valors

El 2015 la superfície aprovada a les llicències d'obres augmenta al districte un 24%. Gairebé la meitat del sostre es destina a comerç i un 27% a habitatge. El 2015 es manté la recuperació de la construcció. Els preus de la segona mà augmenten un 9,4% i es situen un 4% per sobre de la mitjana de BCN, mentre que els de lloguer es troben per sota en el mateix percentatge. El nombre de compravenda d'habitatges creix un 9,8%, al contrari que els contractes de lloguer registrats. El pes relatiu de la superfície de sòl per a ús industrial és lleugerament més alt que al conjunt de la ciutat, però inferior quant a equipaments. El districte concentra el 13% de la superfície de zones de la ciutat amb prioritat de vianants. La ràtio de verd urbà per habitant és lleugerament superior a la mitjana.

Població	Activitat econòmica	Treball	Habitatge i territori	Formació i educació	Cultura i esports	Serveis socials	Transports i comunicacions	Seguretat	Fitxa tècnica		
FORMACIÓ I EDUCACIÓ			2010	2011	2012	2013	2014	2015 (1)	% var. interanual última dada	Darrera dada disponible	Pes Dte./Ciutat o Valor BCN
Nombre escoles bressol i llars públiques			10	19	20	19	19	19	0,0%	curs 2015-16	18,6%
Nombre escoles públiques d'infantil i primària			31	31	31	31	31	31	0,0%	curs 2015-16	19,0%
Nombre d'instituts de secundària i CF públics			13	13	13	13	13	13	0,0%	curs 2015-16	17,3%
Centres privats concertats (infantil, primària i secundària)			21	21	22	19	19	19	0,0%	curs 2015-16	9,8%
Alumnes de 0-3 anys			2.255	2.825	3.148	3.055	2.897		-5,2%	curs 2014-15	35,9%
Alumnes escoles bressol i llars públiques (0-3 anys)			706	1.511	1.795	1.707	1.659	1.589	-4,2%	curs 2015-16	19,6%
Alumnes llars d'infants concertades i privades (0-3 anys)			1.549	1.314	1.353	1.348	1.238		-8,2%	curs 2014-15	13,6%
Alumnes 3-16 anys			22.385	22.932	23.114	23.441	23.926		2,1%	curs 2014-15	13,6%
centres públics			13.588	14.044	14.194	14.454	14.916	15.311	2,6%	curs 2015-16	21,2%
centres concertats i privats			8.797	8.888	8.920	8.987	9.010		0,3%	curs 2014-15	8,7%
% Alumnes graduats/avaluats al finalitzar 4rt.ESO			80,4%	84,7%	87,3%	84,9%			-2,4*	curs 2013-14	Bcn =89,3%
% Alumnat estranger/total alumnat infantil, primària i ESO			13,7%	13,4%	12,8%	12,8%	13,2%		0,4*	curs 2014-15	Bcn =12,1%
centres públics			19,9%	19,0%	18,1%	18,1%	18,1%		0,0*	curs 2014-15	Bcn =21,6%
centres concertats i privats			3,9%	4,3%	4,2%	4,2%	5,0%		0,8*	curs 2014-15	Bcn =5,6%
Alumnes batxillerat			1.919	1.971	1.977	2.073	2.106		1,6%	curs 2014-15	9,5%
centres públics			1.256	1.299	1.358	1.403	1.426	1.393	-2,3%	curs 2015-16	17,2%
centres concertats i privats			663	672	619	670	680		1,5%	curs 2014-15	4,9%
Alumnes Formació Professional			3.399	2.409	3.797	4.039	4.004		-0,9%	curs 2014-15	13,0%
centres públics			2.150	1.217	2.543	2.702	2.701	2.843	5,3%	curs 2015-16	18,6%
centres concertats i privats			1.249	1.192	1.254	1.337	1.303		-2,5%	curs 2014-15	8,5%
Nivell d'estudis											
% població sense estudis			13,3	10,8	9,4	8,8	8,0	5,0	-3,0*	2015	Bcn =4,4%
% estudis obligatoris			45,3	46,0	45,0	44,2	44,1	46,4	2,3*	2015	Bcn =41,2%
% batxiller superior, CFGM			22,3	22,9	24,2	24,6	24,6	24,5	-0,1*	2015	Bcn =25,0%
% estudis universitaris i CFGS			19,0	20,3	21,4	22,4	23,2	24,1	0,9*	2015	Bcn =29,4%

(1) Dades provisionals

A Sant Martí, els alumnes estudien majoritàriament en centres públics, tant els de 0 a 16 anys (61,8%), com els de Batxillerat (68%) i Formació Professional (67%). La taxa de graduació a l'ESO és del 84,9%, més de quatre punts per sota de la mitjana de BCN. L'alumnat estranger en ensenyaments de 3 a 16 anys representa el 13,2% al districte, però arriba al 18% als centres públics.

Un 48,6% de la població de més de 16 anys té estudis de batxillerat, cicles de FP o estudis universitaris, 6 pp. menys que el conjunt de la ciutat. El percentatge de població sense estudis baixa més de tres p.p. però encara es situa per sobre de la mitjana.

Població	Activitat econòmica	Treball	Habitatge i territori	Formació i educació	Cultura i esports	Serveis socials	Transports i comunicacions	Seguretat	Fitxa tècnica		
CULTURA I ESPORTS			2010	2011	2012	2013	2014	2015	% var. Inter- anual última dada	Darrera dada disponible	Pes Dte./Ciutat o Valor BCN
Visites biblioteques			480.893	467.296	454.239	690.519	814.947	783.214	-3,9%	2015	12,7%
Biblioteca Camp de l'Arpa - Caterina Albert					19.057	205.377	205.141	203.245	-0,9%	2015	3,3%
Biblioteca El Clot-Josep Benet						14.315	158.018	161.378	2,1%	2015	2,6%
Biblioteca Xavier Benguerel			149.971	147.086	137.278	153.322	152.152	137.436	-9,7%	2015	2,2%
Biblioteca Poblenou - Manuel Arranz			204.916	195.962	188.084	204.822	199.108	186.214	-6,5%	2015	3,0%
Biblioteca Ramon d'Alòs - Moner			56.412	51.558	43.841	46.918	41.980	37.695	-10,2%	2015	0,6%
Biblioteca Sant Martí de Provençals			69.594	72.690	65.979	65.765	58.548	57.246	-2,2%	2015	0,9%
Visitants museus			16.902	165.047	122.697	132.713	218.395	363.064	66,2%	2015	1,4%
museus municipals i consorciats				152.887	105.267	119.132	204.117	348.578	70,8%	2015	4,1%
museus públics no municipals										2015	0,0%
museus privats			16.902	12.160	17.430	13.581	14.278	14.486	1,5%	2015	0,2%
Visitants espais interès arquitectònic										2015	0,0%
Dades Centres Cívics											
Total participants a les activitats							48.166	69.733	44,8%	2015	11,6%
Número d'activitats realitzades							1.041	1.232	18,3%	2015	7,4%
Espais esportius en instal·lacions públiques			309	294	302	301	312		3,7%	2014	16,5%
Instal·lacions esportives municipals amb abonats			11	11	11	11	11		0,0%	2014	22,4%
Abonats a instal·lacions esportives municipals			33.579	32.949	30.751	31.750	32.662		2,9%	2014	18,3%

(*) Dades provisionals

Les sis biblioteques públiques del districte han aplegat el 2015 més de 780.000 usuaris, un 4% menys que el 2014, i la biblioteca de Camp de l'Arpa ha estat la més visitada, juntament amb la del Poblenou. El 2015 els visitants del museu del Disseny i del museu de Ciències Naturals s'incrementen un 71%.

El nombre de participants en les activitats dels cinc centres cívics del districte ha estat 69.733, xifra un 45% superior a l'any anterior. Sant Martí és el districte amb un major nombre d'espais esportius en instal·lacions públiques, el 16,5% de la ciutat. És també el districte amb un major nombre d'instal·lacions esportives municipals i més abonats, més del 18% del total de la ciutat.

Població	Activitat econòmica	Treball	Habitatge i territori	Formació i educació	Cultura i esports	Serveis socials	Transports i comunicacions	Seguretat	Fitxa tècnica		
SERVEIS SOCIALS			2010	2011	2012	2013	2014	2015	% var. Inter- anual última dada	Darrera dada disponible	Pes Dte./Ciutat o Valor BCN
Població de 85 i més anys que viu sola (valor absolut)			2.283	2.471	2.585	2.713	2.845	3.026	6,4%	2015	12,7%
Població amb discapacitat reconeguda			15.567	16.092		19.216	19.758		2,8%	2014	14,5%
Nombre de pensions no contributives			1.834	1.890	2.004	2.099			4,7%	2013	13,0%
Invalidesa			1.014	1.087	1.189	1.233			3,7%	2013	14,3%
Jubilació			820	803	815	866			6,3%	2013	11,6%
Nombre de PIRMIS per districte											
Nombre d'expedients			399	319	297	330	326	356	9,2%	2015	12,6%
Nombre de beneficiaris			920	729	640	715	703	795	13,1%	2015	13,5%
Persones ateses als centres de Serveis Socials			9.287	8.782	9.593	10.019	10.571	10.939	3,5%	2015	14,7%
Persones usuàries amb algun servei de SAD			2.025	2.507	3.035	3.299	3.198	3.301	3,2%	2015	16,9%
Persones ateses amb teleassistència			7.442	8.431	9.286	10.598	11.374	11.951	5,1%	2015	15,5%
Menors atesos pels EAIAS			380	463	479	422	444	444	0,0%	2015	12,7%
Places residències gent gran (públiques i privades)			995	1.195	1.189	1.197	1.205	1.205	0,0%	2015	8,6%
Iniciativa pública			248	248	248	248	248	248	0,0%	2015	12,2%
Iniciativa social			127	132	132	132	132	132	0,0%	2015	6,2%
Iniciativa mercantil			620	815	809	817	825	825	0,0%	2015	8,4%
Places en habitatges tutelats d'iniciativa pública			146	298	298	298			0,0%	2013	13,6%
RELACIÓ AMB LA CIUTADANIA			2010	2011	2012	2013	2014	2015	% var. Inter- anual última dada	Darrera dada disponible	Pes Dte./Ciutat o Valor BCN
Atenció a OACs			142.768	130.591	121.990	118.471	120.436	120.423	0,0%	2015	11,1%
% Participació a les eleccions municipals				52,0%				60,7%	8,7*	2015	Bcn =60,6%
Percepció ciutadana											
Satisfacció de viure al districte (0-10)			7,7	7,8	7,8	7,9	7,8	8,0	0,2*	2015	Bcn = 7,9
Principals problemes del districte			Inseguretat Neteja	Inseguretat Neteja	Inseguretat Immigració	Inseguretat Neteja	Inseguretat Neteja	Inseguretat, Neteja		2015	Inseguretat, Neteja

* Variació en punts sobre 10

Al districte viuen soles més de 3.000 persones de 85 i més anys, el 12,7% del total de la ciutat, pes proporcional al de la població d'aquesta franja d'edat en relació amb BCN. A Sant Martí es concentra el 14,5% de les persones amb discapacitat reconeguda de BCN. La demanda de visites als Centres de Serveis Socials té un pes molt semblant al de la població del districte (al voltant del 15% del total de BCN), a l'igual que el pes de beneficiaris de PIRMIS (13,5%).

El 2015 augmenta el nombre de llars amb SAD i el de persones amb teleassistència, que representen el 17% i 15,5% del total de BCN, pes lleugerament superior al de la població ≥75 anys en relació amb la ciutat (13,5%). Les pensions no contributives representen el 13% del total de la ciutat. El districte tenia el 2015 el 12,2% de les places en residències públiques per a gent gran de la ciutat, i un 13,6% de les places en habitatges tutelats. La participació a les últimes eleccions municipals augmenta més de 8,7 punts. La gent es mostra força satisfeta de viure al districte (8), pràcticament igual a la mitjana de BCN (7,9), essent la inseguretat i la neteja els problemes que consideren principals.

Població	Activitat econòmica	Treball	Habitatge i territori	Formació i educació	Cultura i esports	Serveis socials	Transports i comunicacions	Seguretat	Fitxa tècnica		
TRANSPORTS I COMUNICACIONS			2010	2011	2012	2013	2014	2015	% var. Inter- anual última dada	Darrera dada disponible	Pes Dte./Ciutat o Valor BCN
Núm accidents			1.022	1.088	1.063	1.073	1.162	1.157	-0,4%	2015	11,6%
Turismes / 1000 hab			346	348	344	326	327	335	2,5%	2015	Bcn = 354
% turismes > 10 anys			43,4%	46,8%	48,6%	47,0%	51,0%	54,3%	3,4*	2015	Bcn = 56,0%
Motos i ciclomotors / 1000 hab			136	138	138	126	127	132	4,06%	2015	Bcn = 170
% motos >10 anys			36,6%	36,5%	36,4%	29,9%	32,0%	37,2%	5,2*	2015	Bcn = 42,1%
Matriculacions de turismes			2.831	2.256	2.350	2.082	2.628	2.933	11,6%	2015	13,7%
Places aparcaments subterranis municipals			8.109	9.982	9.982	9.982	9.982		0,0%	2014	16,3%
Us de noves tecnologies de comunicació											
% població que utilitza internet				69,5%	70,6%	71,6%	75,3%	79,3%	4,0*	2015	Bcn = 79,4%
% població que utilitza correu electrònic				65,6%	67,4%	66,1%	70,3%	72,6%	2,3*	2015	Bcn = 73,8%
% població connectada a xarxes socials				38,5%	43,1%	45,9%	50,2%	55,0%	4,8*	2015	Bcn = 53,8%
% població que usa telèfon mòbil				90,7%	94,6%	94,8%	92,7%	95,4%	2,7*	2015	Bcn = 96,1%
Punts de connexió del servei Barcelona Wifi				73	72	78	106		35,9%	2014	14,2%
* Variació en punts percentuals o diferència de valors											

Al districte es concentra el 11,6% del total d'accidents de circulació de la ciutat, i el darrer any es manté pràcticament igual que el 2014. Tant el nombre de turismes com especialment el de motos i ciclomotors per 1000 habitants són inferiors a la mitjana de la ciutat. Els turismes de més de 10 anys representen el 54% del total, xifra lleugerament inferior a la mitjana de ciutat, mentre que el de motos és el 37%, cinc punts per sota de la mitjana. El 13,7% de les altes de turismes a la ciutat el 2015 corresponen al districte, que té el major nombre de places d'aparcament municipal (16,3% del total). El percentatge d'utilització de noves tecnologies és similar a la mitjana de ciutat en gairebé tots els casos. El districte té un alt percentatge de punts de connexió del servei Barcelona Wifi, amb un 14% del total.

Població	Activitat econòmica	Treball	Habitatge i territori	Formació i educació	Cultura i esports	Serveis socials	Transports i comunicacions	Seguretat	Fitxa tècnica
----------	---------------------	---------	-----------------------	---------------------	-------------------	-----------------	----------------------------	-----------	---------------

SEGURETAT CIUTADANA	2010	2011	2012	2013	2014	2015	% var. Inter- anual última dada	Darrera dada disponible	Pes Dte./Ciutat o Valor BCN
Índex de victimització	27,2	24,5	26,4	20,1	26,6		6,5*	2014	Bcn = 23,7
Índex de denúncia	31,6	38,4	33,8	38,8	28,6		-10,2*	2014	Bcn = 23,4
Puntuació del nivell de seguretat del seu barri (0-10)	5,9	6,0	6,1	5,9	6,2	6,2	0,0*	2015	Bcn = 6,4
Puntuació del nivell de seguretat de la ciutat (0-10)	5,5	5,4	5,6	5,6	6,0	6,1	0,1*	2015	Bcn = 6,1
Serveis del cos de bombers	1.991	1.852	1.898	1.754	2.029	1.993	-1,8%	2015	12,6%
Infraccions de l'ordenança de convivència / 100 hab		6,8	8,2	8,0	7,6		-0,4*	2014	Bcn = 8,5
Incidents per degradació de l'espai públic / 1000 hab		2,2	2,0	1,8	1,4		-0,4*	2014	Bcn = 1,6
Incidents en la convivència veïnal / 1000 hab		20,9	20,3	20,1	16,0		-4,1*	2014	Bcn = 21,8
Incidents per activitats molestes a l'espai públic / 1000 hab		26,1	21,9	19,4	19,3		-0,1*	2014	Bcn = 21,3
Infraccions penals conegudes per la policia / 100 hab		9,6	8,9	9,3	9,1		-0,2*	2014	Bcn = 10,9
Delictes i faltes contra el patrimoni / 100 hab		8,3	7,7	8,2	7,9		-0,3*	2014	Bcn = 9,6

* Variació en punts percentuals o diferència de valors

L'índex de victimització ha augmentat el darrer any més de 6 p.p., i es situa 3 p.p. per sobre del valor de Barcelona; l'índex de denúncia en canvi baixa 10 p.p. però es troba per sobre de la mitjana de ciutat.

La puntuació que els ciutadans atorguen a la seguretat al seu barri (6,2) es manté respecte l'any anterior i es situa 2 dècimes per sota de la mitjana de la ciutat, mentre que la percepció del nivell de seguretat de la ciutat en conjunt (6,1) es igual.

Tots els indicadors relatius a la seguretat ciutadana obtenen millors resultats que la mitjana de la ciutat.

Població	Activitat econòmica	Treball	Habitatge i territori	Formació i educació	Cultura i esports	Serveis socials	Transports i comunicacions	Seguretat	Fitxa tècnica
----------	---------------------	---------	-----------------------	---------------------	-------------------	-----------------	----------------------------	-----------	---------------

Indicador	Definició	Unitat	Periodicitat	Font
POBLACIÓ				
Població (valor absolut i per sexes)	Persones empadronades		Anual	
Densitat neta (hab/hectàrea)	Habitants/superfície residencial		Anual	
Estructura d'edats	Edat any a any de la població		Anual	
% grup 0-3 anys	Població de 0 a 3 anys/total població		Anual	
% grup 0-15 anys	Població de 0 a 15 anys/total població		Anual	
% grup 16-64 anys	Població de 16 a 64 anys/total població		Anual	
% grup 65 i més anys	Població de 65 anys i més/total població		Anual	
Població major de 75 anys (valor absolut)	Població de 75 anys i més		Anual	
% més 65 anys sols	Població de 65 anys i més que viu sola/població total de 65 anys i més		Anual	
% més 75 anys que viuen sols	Població de 75 anys i més que viu sola/població total de 75 anys i més		Anual	
Índex envelliment	(Població de 65 anys i més/població de 0 a 15 anys)*100		Anual	
Índex sobreenvelliment	(Població de 75 anys i més/població 65 anys i més)*100		Anual	
Índex de dependència demogràfica	(Població de 0 a 15 anys i de 65 anys i més/població de 16 a 64 anys)*100			
Taxa natalitat	(Naixements/total població)*1000		Anual	
Taxa de mortalitat	(Defuncions/total població)*1000		Anual	Moviments Demogràfic Departament d'Estadística
Esperança de vida	Nombre mitjà d'anys que viuria cada nascut		Anual	
Nombre d'estrangers (valor absolut)				
% estrangers	Població nacionalitat estrangera/total població		Anual	Padró lectura gener
Principals nacionalitats (3)	Tres nacionalitats més nombroses		Anual	
Nombre de llars	Llars de persones empadronades		Anual	
Ocupació mitjana de les llars	Població/nombre de llars		Anual	Padró llars 30 de juny
% llars amb un adult (>16 anys) i un o més menors	Llars amb un adult i un o més menors/total llars		Anual	

Població	Activitat econòmica	Treball	Habitatge i territori	Formació i educació	Cultura i esports	Serveis socials	Transports i comunicacions	Seguretat	Fitxa tècnica
----------	---------------------	---------	-----------------------	---------------------	-------------------	-----------------	----------------------------	-----------	---------------

Indicador	Definició	Unitat	Periodicitat	Font
ACTIVITAT ECONÒMICA				
Índex de renda de la població (Barcelona=100)	Nivell mitjà de renda fam. disponible per càpita dels hab.del districte en relació amb la mitjana de Barcelona (Índex 100).	Índex (BCN=100)	Anual	Barcelona Economia Gabinet Tècnic de Programació
Nombre d'establiments hotelers, hotels-apartament i pensions	Nombre d'establiments hotelers, hotels-apartament i pensions al districte	Nombre establiments	Anual	Direcció de Turisme
Nombre de places hotels, hotels-apartament i pensions	Nombre d'establiments hotelers, hotels-apartament i pensions al districte		Anual	
% establiments hotelers de gran luxe, 5 i 4 estrelles	% d'hotels de més categoria	%	Anual	
Superfície cadastral destinada a activitat (m2)	Valor absolut d'acord amb la base de Dades de l'Impost sobre béns immobles	m2	Anual	
Estructura per usos (%): Comerç	% de superfície destinada a Comerç	m2	Anual	Base dades IBI. IMH
Indústria	% de superfície destinada a Indústria	m2	Anual	
Oficines	% de superfície destinada a Oficines	m2	Anual	
Ensenyament	% de superfície destinada a Ensenyament	m2	Anual	
Sanitat	% de superfície destinada a Sanitat	m2	Anual	
Turisme i Hoteleria	% de superfície destinada a Turisme i Hoteleria	m2	Anual	
Esportiu	% de superfície destinada a Espectacles	m2	Anual	
Espectacles	% de superfície destinada a Esports	m2	Anual	
Altres	% de superfície destinada a altres activitats	m2	Anual	
Grau de satisfacció dels establiments del comerç respecte a la marxa del negoci comercial del districte (entre 1 i 5)	Enquesta als comerciants del districte sobre la marxa del negoci	Valors d'1 a 5	Trimestral	
Evolució previsible de facturació els propers 2 anys als establiments comercials del districte (% d'estab. que preveu augment)	Enquesta als comerciants del districte sobre la marxa del negoci	%	Trimestral	
MERCAT DE TREBALL				
Atur registrat	Persones inscrites com aturades al SCC		Mensual	Dp. Empresa i Ocupació
Perfil de l'atur registrat:				
Sexe (homes/dones)	(homes/dones aturats)/total aturats*100		Mensual	Dp. Empresa i Ocupació (estimació del Departament d'Estadística)
% d'estrangers	(estrangers aturats)/total aturats*100		Mensual	
Edat (<29 anys/30-44 anys/45 i més anys)	(aturats <29 anys/30-44 anys/45 anys i més)/total aturats*100		Mensual	
Pes de l'atur registrat	(% aturats/població 16-64)		Mensual	
Pes de l'atur de llarga durada/total d'aturats	Estimació de la proporció d'aturats de llarga durada (més de 12 mesos) sobre el total d'aturats		Mensual	
% residents al districte que treballen al districte			Anual	Enquesta de Serveis Municipals
% residents al districte que treballen a resta de Barcelona			Anual	
% residents al districte que treballen fora de Barcelona			Anual	
% residents a Barcelona que treballen al districte			Anual	

Població	Activitat econòmica	Treball	Habitatge i territori	Formació i educació	Cultura i esports	Serveis socials	Transports i comunicacions	Seguretat	Fitxa tècnica
----------	---------------------	---------	-----------------------	---------------------	-------------------	-----------------	----------------------------	-----------	---------------

Indicador	Definició	Unitat	Periodicitat	Font
MERCAT IMMOBILIARI				
Llicències d'obres per tipologia (%)	Sostre previst en m2 a les llicències d'obres per tipologia (%)		Trimestral	Departament d'Estadística
residencial	Sostre previst en m2 a les llicències d'obres per tipologia (%)		Trimestral	
aparcaments	Sostre previst en m2 a les llicències d'obres per tipologia (%)		Trimestral	
equipaments	Sostre previst en m2 a les llicències d'obres per tipologia (%)		Trimestral	
oficines	Sostre previst en m2 a les llicències d'obres per tipologia (%)		Trimestral	
comerç	Sostre previst en m2 a les llicències d'obres per tipologia (%)		Trimestral	
Valor cadastral locals	Mitjana valors unitaris (valor cadastral total en € per m2 dels locals)		Anual	Institut Municipal Hisenda
Locals cadastral	Nombre total de locals		Anual	
% habitatge	(locals habitatge/total locals)*100		Anual	
% comerç	(locals comerç/total locals)*100		Anual	
% oficines	(locals oficines/total locals)*100		Anual	
Superfície dels habitatges: de menys de 61 m2 (%)	nombre habitatges de menys 61m2/nombre habitatges	%	Anual	Base dades IBI. IMH
de més de 120 m2 (%)	nombre habitatges de més de 120m2/nombre habitatges	%	Anual	
Antiguitat dels habitatges: construïts abans 1960 (%)	habitatges construïts abans de 1960/nombre habitatges	%	Anual	
construïts entre 1960 i 1980 (%)	habitatges construïts entre 1960 i 1980/nombre habitatges	%	Anual	
Habitatges iniciats	Projectes visats pel Col·legi d'Aparelladors		Trimestral	Secretaria Habitatge Generalitat
Habitatges acabats	Certificats finals d'obra del Col·legi d'Aparelladors		Trimestral	
Lloguer mitjà per superfície (€/m2/mes)	Preu mitjà del lloguer d'habitatge €/m2/mes (mitjana anual)	€/m2/mes	Trimestral	
Nombre de contractes de lloguer	Nombre de contractes realitzats durant l'any		Trimestral	
Preu mitjà d'oferta de l'habitatge 2ª mà (€/m2)	Preu mitjà de venda €/m2 habitatge 2ª mà (4rt. Trimestre)	€/m2	Trimestral	
Nombre de compravendes d'habitatge registrades	Recompte d'habitatges inscrits al Registre de la Propietat		Trimestral	Registradors Propietat
Import mitjà de les compravendes (€/m2 construït)	Import mitjà de les compravendes inscrites al Registre	€/m2 construït	Trimestral	Registradors Propietat
TERRITORI i MEDI AMBIENT				
Superfície segons ús del sol				
% superfície de sòl ús residencial	(superfície sol d'ús residencial/total superfície)*100		Anual	Informació de Base Cartografia. IMI.
% superfície de sòl d'ús industrial i infraestructures	(superfície sol d'ús industrial i infraestructures/total superfície)*100		Anual	
% superfície de sòl d'ús equipament	(superfície sol d'ús equipament/total superfície)*100		Anual	
Superfície de voreres	m2 de voreres		Anual	Direc. Serv. Espais Verds
Superfície de zones amb prioritat de vianants	ha. De zones i carrers amb prioritat de vianants		Anual	
Parcs urbans	ha. De parcs urbans		Anual	
Verd urbà / hab.	Superfície verd urbà m2/total població		Anual	Direc. Serv. Cicle de l'Aigua
Àrees de jocs infantils	Unitats d'àrees de jocs infantils		Anual	
Nombre de fonts	Unitats de fonts públiques		Anual	

Població	Activitat econòmica	Treball	Habitatge i territori	Formació i educació	Cultura i esports	Serveis socials	Transports i comunicacions	Seguretat	Fitxa tècnica
----------	---------------------	---------	-----------------------	---------------------	-------------------	-----------------	----------------------------	-----------	---------------

Indicador	Definició	Unitat	Periodicitat	Font
EDUCACIÓ				
Nombre escoles bressols públiques	Nombre escoles bressols públiques		Anual	
Nombre escoles públiques d'infantil i primària	Nombre escoles públiques d'infantil i primària		Anual	
Nombre d'instituts de secundària públics	Nombre d'instituts de secundària públics		Anual	
Llars d'infants concertades i privades centres concertats i privats	Llars d'infants concertades i privades		Anual	
Centres privats concertats (infantil, primària i secundària)	Centres privats concertats (infantil, primària i secundària)		Anual	
Alumnes escoles bressols públiques (0-3 anys)	Alumnes escoles bressols públiques (0-3 anys)		Anual	
Alumnes llars d'infants concertades i privades (0-3 anys)	Alumnes llars d'infants concertades i privades (0-3 anys)		Anual	
Alumnes 3-16 anys centres públics	Alumnes 3-16 anys centres públics			Consorci d'Educació
Alumnes 3-16 anys centres concertats i privats	Alumnes 3-16 anys centres concertats i privats			
% Alumnes graduats/avaluats al finalitzar 4rt.ESO	(Alumnat que obté títol en finalitzar 4rt.d'ESO/avaluats)*100	%		
% Alumnat estranger/total alumnat infantil, primària i ESO				
centres públics	(Alumnat estranger / total alumnat)*100 centres públics	%		
centres concertats i privats	(Alumnat estranger / total alumnat)*100 concert. i privats	%		
Alumnes batxillerat centres públics	Alumnes batxillerat centres públics			
Alumnes batxillerat centres concertats i privats	Alumnes batxillerat centres concertats i privats			
Alumnes Formació Professional centres públics	Alumnes Formació Professional centres públics			
Alumnes Formació Professional centres concertats i privats	Alumnes Formació Professional centres concertats i privats			
Nivell d'estudis	Nivell d'estudis de la població de 16 anys i més		Anual	
% nivell instrucció insuficient	Població sense estudis/població de 16 anys i més	%	Anual	Padró 30 de juny DE
% estudis obligatoris	Població estudis fins ESO/població de 16 anys i més	%	Anual	
% batxiller superior, CFGM	Població estudis batx. CFGM/població de 16 anys i més	%	Anual	
% estudis universitaris i CFGS	Població estudis universitaris i CFGS/població de 16 anys i més	%	Anual	
CULTURA				
Nombre biblioteques públiques	Nombre biblioteques de la xarxa pública		Mensual	SICUB
Visites biblioteques públiques	Nombre de visites a les biblioteques de la xarxa pública		Mensual	
Visitants museus: municipals i consorciats	Nombre de visitants museus municipals i consorciats		Mensual	
privats	Nombre de visitants museus privats		Anual	
Espais esportius en instal·lacions públiques	Nombre d'espais esportius en instal·lacions públiques		Anual	Departament d'Estadística
Abonats a instal·lacions esportives municipals	Nombre d'abonats a instal·lacions esportives municipals		Anual	

Població	Activitat econòmica	Treball	Habitatge i territori	Formació i educació	Cultura i esports	Serveis socials	Transports i comunicacions	Seguretat	Fitxa tècnica
----------	---------------------	---------	-----------------------	---------------------	-------------------	-----------------	----------------------------	-----------	---------------

Indicador	Definició	Unitat	Periodicitat	Font
SERVEIS SOCIALS				
Població de 85 i més anys que viu sola	valor absolut		Anual	Departament d'Estadística
Població amb discapacitat reconeguda	amb més del 33% de discapacitat reconeguda		Anual	
Nombre de pensions no contributives				
Invalidesa	Pensions no contributives de la Seguretat Social		Anual	
Jubilació			Anual	
Nombre de PIRMIS per districte	valor absolut		Anual	
Nombre d'expedients	Expedients en actiu al final del període		Anual	
Nombre de beneficiaris	Beneficiaris Renda Mínima d'Inserció		Anual	Departament de Recerca i Coneixement.
Persones ateses als centres de Serveis Socials des d'inici d'any	Persones diferents ateses des d'inici d'any		Mensual	Àrea de Drets Socials
Persones usuàries amb algun servei de SAD	Nombre d'usuaris de serveis d'atenció domiciliària		Mensual	
Persones ateses amb teleassistència	Nombre persones ateses		Mensual	
Menors atesos pels EAIAS	Nombre de menors atesos pels Equips d'Atenció a Infància		Mensual	
Places residències gent gran (públiques, socials, mercantils)	Nombre de places en residències		Anual	
Places en habitatges tutelats d'iniciativa pública	Nombre de places en habitatges tutelats públics		Anual	
RELACIÓ AMB LA CIUTADANIA				
Atenció a OACs	nombre d'atencions a les oficines d'atenció al ciutadà			
% Participació a les eleccions municipals	(nombre votants/nombre d'electors)*100		Convocatòria	Ministerio del Interior
Percepció ciutadana				
satisfacció de viure al barri	0 = gens satisfet; 10 = molt satisfet	mitj.0 - 10	Anual	Enquesta Serveis Municipals (població de 18 i més anys)
principals problemes del barri	problemes més greus del barri a cada districte i en el conjunt de Bcn		Anual	

Població	Activitat econòmica	Treball	Habitatge i territori	Formació i educació	Cultura i esports	Serveis socials	Transports i comunicacions	Seguretat	Fitxa tècnica
----------	---------------------	---------	-----------------------	---------------------	-------------------	-----------------	----------------------------	-----------	---------------

Indicador	Definició	Unitat	Periodicitat	Font
TRANSPORTS I COMUNICACIONS				
Número d'accidents	Nombre d'accidents de trànsit		Anual	Guàrdia Urbana
Turismes / 1000 hab	(Turismes/total població)*1000	‰	Anual	
% turismes > 10 anys	(turismes>10 anys/total tursimes)*100	%	Anual	
Motos i ciclomotors / 1000 hab	(Motos i ciclomotors/total població)*1000	‰	Anual	Cens Vehicles. Població oficial INE
% motos i ciclomotors >10 anys	(motos>10 anys/total motos)*100	%	Anual	
Matriculacions de turismes	Altes de matriculació de turismes		Anual	
Places aparcaments subterranis municipals	Nombre de places d'aparcament		Anual	Dir. Serv. Mobilitat. Ajuntament BCN
Us de TIC : % població que usa internet	% ús internet a les llars als darrers 30 dies	%	Anual	
% població que usa correu electrònic	% ús correu electrònic a les llars als darrers 30 dies	%	Anual	Enquesta Serv. Mpals. Ajuntament de Barcelona
% població connectada a xarxes socials	% ús xarxes socials a les llars als darrers 30 dies	%	Anual	
% població que usa telèfon mòbil	% ús telèfon mòbil a les llars als darrers 30 dies	%	Anual	
Punts de connexió del servei Barcelona Wifi	Nombre de punts de connexió		Anual	Dir. ciutats intel·ligents i telecom. IMI
SEGURETAT CIUTADANA				
Índex de victimització	% persones enquestades víctimes d'un delicte l'any anterior		anual	
Índex de denúncia	% persones enquestades que diuen haver estat víctimes d'un delicte l'any anterior i que diuen haver-ho denunciat		anual	univers: població resident de 16 i més anys
Puntuació del nivell de seguretat del seu barri	percepció de l'entrevistat en l'any en curs	mitjana 0-10	anual	
Puntuació del nivell de seguretat de la ciutat	percepció de l'entrevistat en l'any en curs	mitjana 0-10	anual	
Servei del cos de bombers	Nombre serveis prestats pel cos de bombers		Anual	Serv. Extinció, Incendis i Salvament. Ajuntament de Barcelona
Infraccions de l'ordenança de convivència / 100hab	(infraccions/total població)*100	%	Anual	
Incidents per degradació de l'espai públic / 1000 hab	(incidents/total població)*1000	‰	Anual	
Incidents en la convivència veïnal / 1000 hab	(incidents/total població)*1000	‰	Anual	Sistema Seg. Pública de Catalunya a Barcelona
Incidents per activitats molestes a l'espai públic / 1000 hab	(incidents/total població)*1000	‰	Anual	
Infraccions penals conegudes per la policia / 100 hab	(infraccions/total població)*100	%	Anual	
Delictes i faltes contra el patrimoni / 100 hab	(delictes i faltes/total població)*100		Anual	